

SINAV SONUÇ BELGESİ

İSTANBUL / BEYLİKDÜZÜ / DÜNYA ETÜT MERKEZİ

11. SINIF 1. KURUMSAL DENEME SINAVI

DERSLERE GÖRE BAŞARI ANALİZİ

Öğrenci	Numara	Sınıf
ARAS BIYIKLI	0	

Puan Türü	Puan	Genel Ort.	Dereceler				
			Snf	Kurum	İlçe	İl	Genel
SAY	▼ 152,548	216,020	64	128	128	594	2838
Puanı Hesaplanan:			219	219	707	4165	
EA	▼ 182,000	201,340	59	118	118	486	2508
Puanı Hesaplanan:			219	219	708	4213	
SÖZ	▲ 197,383	183,200	34	76	76	301	1758
Puanı Hesaplanan:			218	218	675	3843	
Katılımlar:			106	222	222	713	4305

Ders	Soru	Doğru	Yanlış	Net	Başarı %	Sınıf Ort.	Kurum Ort.	Genel Ort.
Türkçe	30	17	5	15,75	53	▲11,89	▲11,78	▲8,72
Felsefe	6	2	4	1,00	17	▲0,26	▲0,31	▼1,23
Felsefe	12	1	11	-1,75	-15	▼-0,39	▼-0,19	▼1,33
Toplam:	152	20	20	15,00	10	▼33,14	▼32,09	▼39,34

Soru No	123456789012345678901234567890
Edebiyat	eAcEACD EADCcBa CeC DBC DC
Cevap Anahtarı	A DADEACDAEADCBCEADCBCEBDBCEDCAEA
Felsefe (TM)	caBcAb
Cevap Anahtarı	A DCBBAE
Felsefe (TS)	aeBaecddbcaa
Cevap Anahtarı	A DCBBAEBCAEED

Edebiyat	S	D	Y	B%
Türkçe				
Edebiyat ve Toplum İlişkisi	1	0	1	0
Edebiyatın toplumla ilişkisini belirler.	2	2	0	100
Edebi Akımlar	7	2	1	29
Diyalogta Boş Bırakılan Yerleri Tamamlama	1	1	0	100
Paragrafa Cümle Yerleştirme	1	1	0	100
ANLATIM BİÇİMLERİ VE DÜŞÜNCEYİ GELİŞTİRME YOLLARI	3	3	0	100
Anlatım Teknikleri	2	2	0	100
Yazım Kuralları	3	1	2	33
SES, YAZIM, NOKTALAMA	1	0	0	0
Noktalamaya İşaretleri	3	2	1	67
Bir Paragrafa Bağlı Çoklu Sorular	2	2	0	100
1923-1940 arası hikâyesinin genel özelliklerini kavrar.	4	1	0	25
Felsefe (TM)				
Felsefe				
Felsefenin ortaya çıkışını hazırlayan düşünce ortamını açıklar.	2	0	2	0
MÖ 6. yüzyıl-MS 2. yüzyıl felsefesinin karakteristik özelliklerini açıklar.	4	2	2	50
Felsefe (TS)				
Felsefe				
Felsefenin ortaya çıkışını hazırlayan düşünce ortamını açıklar.	2	0	2	0
MÖ 6. yüzyıl-MS 2. yüzyıl felsefesinin karakteristik özelliklerini açıklar.	4	1	3	25
Psikolojinin alt dallarını bilir.	1	0	1	0
PSIKOLOJİ BİLİMİNİ TANIMLAMA	1	0	1	0
Sosyolojiye Giriş	1	0	1	0
SOSYOLOJİYE GİRİŞ	1	0	1	0
Akıl ilkelere önemi değerlendirir.	2	0	2	0

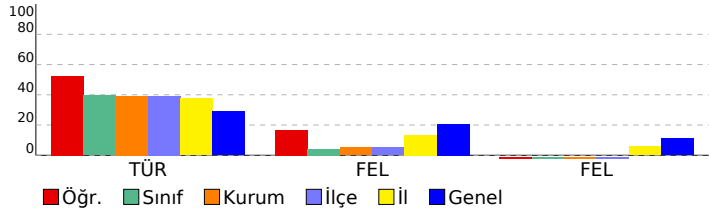

SINAV SONUÇ BELGESİ								11. SINIF 1. KURUMSAL DENEME SINAVI								
İSTANBUL / BEYLİKDÜZÜ / DÜNYA ETÜT MERKEZİ								DERSLERE GÖRE BAŞARI ANALİZİ								
Öğrenci				Numara		Sınıf										
ARAS BIYIKLI				0												
Puan Türü	Puan	Genel Ort.	Dereceler					Genel								
			Snf	Kurum	İlçe	İl	Genel									
SAY	▲ 332,860	216,020	23	41	41	87	651									
Puanı Hesaplanan:			219	219	707	4165										
EA	▲ 239,750	201,340	20	43	43	214	1140									
Puanı Hesaplanan:			219	219	708	4213										
SÖZ	▲ 204,995	183,200	24	59	59	252	1567									
Puanı Hesaplanan:			218	218	675	3843										
Katılımlar:			106	222	222	713	4305									

Ders	Soru	Doğru	Yanlış	Net	Başarı %	Sınıf Ort.	Kurum Ort.	Genel Ort.
Türkçe	30	17	5	15,75	53	▲11,89	▲11,78	▲8,72
Matematik	30	17	7	15,25	51	▲8,15	▲7,35	▲8,38
Fizik	14	11	3	10,25	73	▲4,37	▲4,01	▲4,91
Kimya	13	11	2	10,50	81	▲4,37	▲3,76	▲4,22
Biyoloji	13	8	4	7,00	54	▲3,74	▲3,25	▲3,71
Fen	40	30	9	27,75	69	▲12,47	▲11,03	▲12,84
Toplam:	152	64	21	58,75	39	▲33,14	▲32,09	▲39,34

Soru No	1234567890123456789012345678901234567890
Edebiyat	eAcEACD EADCcbA CeC DBC DC
Cevap Anahtarı	A DADEACDAEADCBCEADCBCEBDBCEDCAEA
Matematik	CABcABeDcCBb EcCAB EABcC BB
Cevap Anahtarı	A CABAABBDACBEBEBCACEEABECCBCCB
Fen	AEbAeCDDBCAAAbDCDCcDEBEABEcD BABdBaEEBdCe
Cevap Anahtarı	A AEEABCDDBCAACDCDCADEBEABEADDBABCBEEBCCB

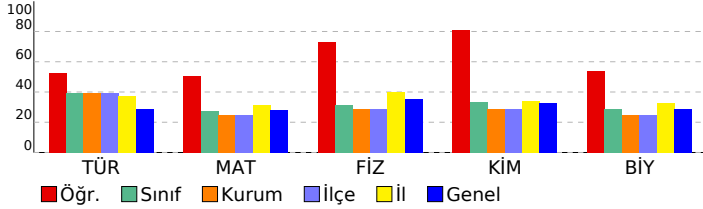

Edebiyat							
Türkçe	S	D	Y	B%			
Edebiyat ve Toplum İlişkisi	1	0	1	0			
Edebiyatın topluma ilişkisini belirler.	2	2	0	100			
Edebi Akımlar	7	2	1	29			
Diyalogta Boş Bırakılan Yerleri Tamamlama	1	1	0	100			
Paragrafa Cümle Yerleştirme	1	1	0	100			
ANLATIM BİÇİMLERİ VE DÜŞÜNCEYİ GELİŞTİRME YOLLARI	3	3	0	100			
Anlatım Teknikleri	2	2	0	100			
Yazım Kuralları	3	1	2	33			
SES, YAZIM, NOKTALAMA	1	0	0	0			
Noktalamaya İşaretleri	3	2	1	67			
Bir Paragrafa Bağlı Çoklu Sorular	2	2	0	100			
1923-1940 arası hikâyesinin genel özelliklerini kavrar.	4	1	0	25			
Matematik							
Matematik	S	D	Y	B%			
Esas Ölçü ve Birim Çember	3	3	0	100			
Trigonometrik Fonksiyonların Aralığı ve Sıralaması	5	3	1	60			
Trigonometrik Fonksiyonlar	1	1	0	100			
Trigonometrik fonksiyonları birim çember yardımıyla açıklar.	7	2	4	29			
Trigonometrik Fonksiyonların İndirgeme Formülleri	6	4	1	67			
Trigonometrik Fonksiyonlar ve Özdeşlikler	2	2	0	100			
Dik Üçgende Trigonometrik Oranlar	7	2	1	29			
Fen							
Fizik	S	D	Y	B%			
Vektörlerin Özellikleri ve Bileşke Vektör	6	5	1	83			
Bağıl Hareket	8	6	2	75			
Kimya							
Kimya	S	D	Y	B%			
MODERN ATOM TEORİSİ	13	11	2	85			
Atomun Kuantum Modeli	10	9	1	90			
Atomun kuantum modeliyle açıklar.	10	9	1	90			
Periyodik Sistem ve Elektron Dizilimleri	7	6	1	86			
Nötr atomların elektron dizilimleriyle periyodik sistemdeki yerleri arasında ilişki kurar.	2	1	1	50			
Periyodik Özellikler	1	1	0	100			
Periyodik özelliklerdeki değişim eğilimlerini sebepleriyle açıklar.	1	1	0	100			
Biyoloji							
Biyoloji	S	D	Y	B%			
Sinir doku ve bu dokudaki hücre çeşitlerini açıklar.	4	1	2	25			
Sinir sisteminin yapı, görev ve işleyişini açıklar.	2	2	0	100			
Omurluğun yapısını, görevlerini ve işleyişini açıklar.	1	0	1	0			
Beynin yapısını, görevlerini ve işleyişini açıklar.	5	4	1	80			
Cevresel sinir sisteminin yapısını, görevlerini ve işleyişini açıklar.	1	1	0	100			

SINAV SONUÇ BELGESİ

İSTANBUL / BEYLİKDÜZÜ / DÜNYA ETÜT MERKEZİ

Öğrenci	Numara	Sınıf
ARDA ADAR	0	

Puan Türü	Puan	Genel Ort.	Dereceler				
			Snf	Kurum	İlçe	İl	Genel
SAY	▼ 143,390	216,020	76	156	156	632	3102
Puanı Hesaplanan:			219	219	707	4165	
EA	▼ 169,875	201,340	71	140	140	539	2842
Puanı Hesaplanan:			219	219	708	4213	
SÖZ	▼ 173,630	183,200	65	135	135	452	2438
Puanı Hesaplanan:			218	218	675	3843	
Katılımlar:			106	222	222	713	4305

Ders	Soru	Doğru	Yanlış	Net	Başarı %	Sınıf Ort.	Kurum Ort.	Genel Ort.
Türkçe	30	14	4	13,00	43	▲ 11,89	▲ 11,78	▲ 8,72
Felsefe	6	2	2	1,50	25	▲ 0,26	▲ 0,31	▲ 1,23
Felsefe	12	0	12	-3,00	-25	▼ -0,39	▼ -0,19	▼ 1,33
Toplam:	152	16	18	11,50	8	▼ 33,14	▼ 32,09	▼ 39,34

Soru No	123456789012345678901234567890
Edebiyat	eb ACD EcDCBEA C C cB DC
Cevap Anahtarı	A DADEACDAEADCBCEADCBCEBDBCEDCAEA
Felsefe (TM)	caB A
Cevap Anahtarı	A DCBBAE
Felsefe (TS)	beeaecddbcaa
Cevap Anahtarı	A DCBBAEBCAEED

11. SINIF 1. KURUMSAL DENEME SINAVI

DERSLERE GÖRE BAŞARI ANALİZİ				
Edebiyat	Türkçe	S	D	Y B%
Edebiyat ve Toplum ilişkisi		1	0	1 0
Edebiyatın toplumla ilişkisini belirler.		2	1	1 50
Edebi Akımlar		7	0	0 0
Diyalogta Boş Bırakılan Yerleri Tamamlama		1	1	0 100
Paragrafa Cümle Yerleştirme		1	1	0 100
ANLATIM BİÇİMLERİ VE DÜŞÜNCEYİ GELİŞTİRME YOLLARI		3	2	1 67
Anlatım Teknikleri		2	2	0 100
Yazım Kuralları		3	3	0 100
SES, YAZIM, NOKTALAMA		1	0	0 0
Noktalamaya İşaretleri		3	2	0 67
Bir Paragrafa Bağlı Çoklu Sorular		2	1	1 50
1923-1940 arası hikâyesinin genel özelliklerini kavrar.		4	1	0 25

Felsefe (TM)				
Felsefe	S	D	Y	B%
Felsefenin ortaya çıkışını hazırlayan düşünce ortamını açıklar.	2	0	2	0
MÖ 6. yüzyıl-MS 2. yüzyıl felsefesinin karakteristik özelliklerini açıklar.	4	2	0	50

Felsefe (TS)				
Felsefe	S	D	Y	B%
Felsefenin ortaya çıkışını hazırlayan düşünce ortamını açıklar.	2	0	2	0
MÖ 6. yüzyıl-MS 2. yüzyıl felsefesinin karakteristik özelliklerini açıklar.	4	0	4	0
Psikolojinin alt dallarını bilir.	1	0	1	0
PSIKOLOJİ BİLİMİNİ TANIMLAMA	1	0	1	0
Sosyolojiye Giriş	1	0	1	0
SOSYOLOJİYE GİRİŞ	1	0	1	0
Akıl ilkelerinin önemini değerlendirir.	2	0	2	0

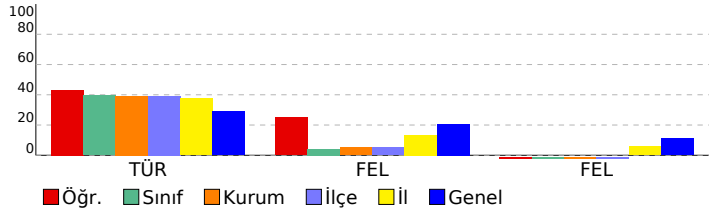

SINAV SONUÇ BELGESİ								11. SINIF 1. KURUMSAL DENEME SINAVI								
İSTANBUL / BEYLİKDÜZÜ / DÜNYA ETÜT MERKEZİ								DERSLERE GÖRE BAŞARI ANALİZİ								
Öğrenci				Numara		Sınıf										
ARDA ADAR				0												
Puan Türü	Puan	Genel Ort.	Dereceler					Genel								
			Snf	Kurum	İlçe	İl	Genel									
SAY	▲ 294,640	216,020	36	61	61	163	996									
Puanı Hesaplanan:			219	219	707	4165										
EA	▲ 208,000	201,340	36	75	75	338	1830									
Puanı Hesaplanan:			219	219	708	4213										
SÖZ	▲ 186,680	183,200	47	101	101	363	2048									
Puanı Hesaplanan:			218	218	675	3843										
Katılımlar:			106	222	222	713	4305									

Ders	Soru	Doğru	Yanlış	Net	Başarı %	Sınıf Ort.	Kurum Ort.	Genel Ort.
Türkçe	30	14	4	13,00	43	▲ 11,89	▲ 11,78	▲ 8,72
Matematik	30	12	5	10,75	36	▲ 8,15	▲ 7,35	▲ 8,38
Fizik	14	10	2	9,50	68	▲ 4,37	▲ 4,01	▲ 4,91
Kimya	13	9	1	8,75	67	▲ 4,37	▲ 3,76	▲ 4,22
Biyoloji	13	8	1	7,75	60	▲ 3,74	▲ 3,25	▲ 3,71
Fen	40	27	4	26,00	65	▲ 12,47	▲ 11,03	▲ 12,84
Toplam:	152	53	13	49,75	33	▲ 33,14	▲ 32,09	▲ 39,34

Soru No	1234567890123456789012345678901234567890
Edebiyat	eb ACD EcDCBEA C C cB DC
Cevap Anahtarı	A DADEACDAEADCBCEADCBCEBDBCEDECAEA
Matematik	CAB A e b BbBEeCAe EA B
Cevap Anahtarı	A CABAABBDACBEbEBEBCACEEABECCBCCB
Fen	bEEAeCDDBCAA CDCcDEB ABE BABCb bB CB
Cevap Anahtarı	A AEEABCDDBCAACDCDCADEBEABEADDBABCBEbBCCB

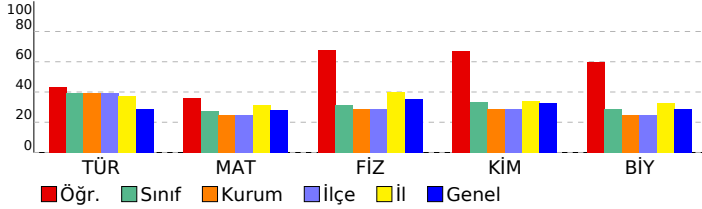

Edebiyat				
Türkçe	S	D	Y	B%
Edebiyat ve Toplum İlişkisi	1	0	1	0
Edebiyatın topluma ilişkisini belirler.	2	1	1	50
Edebi Akımlar	7	0	0	0
Diyalogta Boş Bırakılan Yerleri Tamamlama	1	1	0	100
Paragrafa Cümle Yerleştirme	1	1	0	100
ANLATIM BİÇİMLERİ VE DÜŞÜNCEYİ GELİŞTİRME YOLLARI	3	2	1	67
Anlatım Teknikleri	2	2	0	100
Yazım Kuralları	3	3	0	100
SES, YAZIM, NOKTALAMA	1	0	0	0
Noktalamaya İşaretleri	3	2	0	67
Bir Paragrafa Bağlı Çoklu Sorular	2	1	1	50
1923-1940 arası hikâyesinin genel özelliklerini kavrar.	4	1	0	25
Matematik				
Matematik	S	D	Y	B%
Esas Ölçü ve Birim Çember	3	3	0	100
Trigonometrik Fonksiyonların Aralığı ve Sıralaması	5	2	0	40
Trigonometrik Fonksiyonlar	1	0	0	0
Trigonometrik fonksiyonları birim çember yardımıyla açıklar.	7	1	3	14
Trigonometrik Fonksiyonların İndirgeme Formülleri	6	2	1	33
Trigonometrik Fonksiyonlar ve Özdeşlikler	2	2	0	100
Dik Üçgende Trigonometrik Oranlar	7	2	1	29
Fen				
Fizik	S	D	Y	B%
Vektörlerin Özellikleri ve Bileşke Vektör	6	5	1	83
Bağıl Hareket	8	5	1	63
Kimya				
MODERN ATOM TEORİSİ	S	D	Y	B%
Atomun Kuantum Modeli	10	8	1	80
Atomun kuantum modeliyle açıklar.	10	8	1	80
Periyodik Sistem ve Elektron Dizilimleri	7	5	0	71
Nötr atomların elektron dizilimleriyle periyodik sistemdeki yerleri arasında ilişki kurar.	2	1	0	50
Periyodik Özellikler	1	0	0	0
Periyodik özelliklerdeki değişim eğilimlerini sebepleriyle açıklar.	1	0	0	0
Biyoloji				
Sinir doku ve bu dokudaki hücre çeşitlerini açıklar.	S	D	Y	B%
Sinir sisteminin yapı, görev ve işleyişini açıklar.	4	1	0	25
Omurluğun yapısını, görevlerini ve işleyişini açıklar.	2	2	0	100
Beynin yapısını, görevlerini ve işleyişini açıklar.	1	1	0	100
Beynin yapısını, görevlerini ve işleyişini açıklar.	5	3	1	60
Çevresel sinir sisteminin yapısını, görevlerini ve işleyişini açıklar.	1	1	0	100

SINAV SONUÇ BELGESİ

İSTANBUL / BEYLİKDÜZÜ / DÜNYA ETÜT MERKEZİ

Öğrenci	Numara	Sınıf
ARDA SAFİ	0	

Puan Türü	Puan	Genel Ort.	Dereceler				
			Snf	Kurum	İlçe	İl	Genel
SAY	▲ 349,145	216,020	17	31	31	66	515
Puanı Hesaplanan:			219	219	707		
EA	▲ 216,250	201,340	30	63	63	294	1617
Puanı Hesaplanan:			219	219	708		
SÖZ	▼ 135,065	183,200	95	199	199	631	3403
Puanı Hesaplanan:			218	218	675		
Katılımlar:			106	222	222	713	4305

Ders	Soru	Doğru	Yanlış	Net	Başarı %	Sınıf Ort.	Kurum Ort.	Genel Ort.
Türkçe	30	6	3	5,25	18	▼11,89	▼11,78	▼ 8,72
Matematik	30	24	6	22,50	75	▲ 8,15	▲ 7,35	▲ 8,38
Fizik	14	13	1	12,75	91	▲ 4,37	▲ 4,01	▲ 4,91
Kimya	13	10	3	9,25	71	▲ 4,37	▲ 3,76	▲ 4,22
Biyoloji	13	10	1	9,75	75	▲ 3,74	▲ 3,25	▲ 3,71
Fen	40	33	5	31,75	79	▲ 12,47	▲ 11,03	▲ 12,84
Toplam:	152	63	14	59,50	39	▲33,14	▲32,09	▲39,34

Soru No	1234567890123456789012345678901234567890
Edebiyat	e d A CD E CeC
Cevap Anahtarı	B EDADCAADDAEBCDAEEBCBCECDBAAEDC
Matematik	eBDACAACcBcBbAEaCEEABCBCcBCBC
Cevap Anahtarı	B BBDACAACABBBAEBCCEEABCBCCEBCBC
Fen	AEAEACDADDcBeCcEaEaBDCcCEBAEBCBB E ABCBdC
Cevap Anahtarı	B AEAEACDADDcBBcAEADBDcCEBAEBCBBEDABCBC

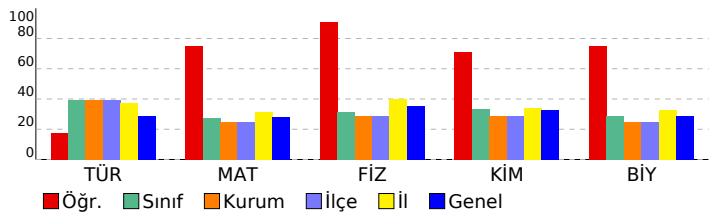

11. SINIF 1. KURUMSAL DENEME SINAVI

DERSLERE GÖRE BAŞARI ANALİZİ

Ders	S	D	Y	B%
Edebiyat				
Türkçe				
Edebiyat ve Toplum İlişkisi	1	0	1	0
Edebiyatın topluma ilişkisini belirler.	2	0	1	0
Edebi Akımlar	7	0	0	0
Diyalogta Boş Bırakılan Yerleri Tamamlama	1	0	0	0
Paragrafa Cümle Yerleştirme	1	0	0	0
ANLATIM BİÇİMLERİ VE DÜŞÜNCEYİ GELİŞTİRME YOLLARI	3	1	0	33
Anlatım Teknikleri	2	2	0	100
Yazım Kuralları	3	1	0	33
SES, YAZIM, NOKTALAMA	1	0	0	0
Noktalamaya İşaretleri	3	2	1	67
Bir Paragrafa Bağlı Çoklu Sorular	2	0	0	0
1923-1940 arası hikâyesinin genel özelliklerini kavrar.	4	0	0	0
Matematik				
Matematik				
Esas Ölçü ve Birim Çember	3	3	0	100
Trigonometrik Fonksiyonların Aralığı ve Sıralaması	5	4	1	80
Trigonometrik Fonksiyonlar	1	1	0	100
Trigonometrik fonksiyonları birim çember yardımıyla açıklar.	7	4	3	57
Trigonometrik Fonksiyonların İndirgeme Formülleri	6	6	0	100
Trigonometrik Fonksiyonlar ve Özdeşlikler	2	2	0	100
Dik Üçgende Trigonometrik Oranlar	7	5	2	71
Fen				
Fizik				
Vektörlerin Özellikleri ve Bileşke Vektör	6	6	0	100
Bağıl Hareket	8	7	1	88
Kimya				
MODERN ATOM TEORİSİ				
Atomun Kuantum Modeli	10	8	2	80
Atomun kuantum modeliyle açıklar.	10	8	2	80
Periyodik Sistem ve Elektron Dizilimleri	7	7	0	100
Nötr atomların elektron dizilimleriyle periyodik sistemdeki yerleri arasında ilişki kurar.	2	2	0	100
Periyodik Özellikler	1	0	1	0
Periyodik özelliklerdeki değişim eğilimlerini sebepleriyle açıklar.	1	0	1	0
Biyoloji				
Biyoloji				
Sinir doku ve bu dokudaki hücre çeşitlerini açıklar.	4	2	1	50
Sinir sisteminin yapı, görev ve işleyişini açıklar.	2	2	0	100
Omurluğun yapısını, görevlerini ve işleyişini açıklar.	1	1	0	100
Beynin yapısını, görevlerini ve işleyişini açıklar.	5	4	0	80
Çevresel sinir sisteminin yapısını, görevlerini ve işleyişini açıklar.	1	1	0	100

SINAV SONUÇ BELGESİ

İSTANBUL / BEYLİKDÜZÜ / DÜNYA ETÜT MERKEZİ

Öğrenci	Numara	Sınıf
ARDA SAFİ	0	

Puan Türü	Puan	Genel Ort.	Dereceler				
			Snf	Kurum	İlçe	İl	Genel
SAY	▼ 117,583	216,020	100	208	208	695	3802
Puanı Hesaplanan:			219	219	707	4165	
EA	▼ 125,438	201,340	101	209	209	692	3906
Puanı Hesaplanan:			219	219	708	4213	
SÖZ	▼ 132,890	183,200	96	200	200	637	3452
Puanı Hesaplanan:			218	218	675	3843	
Katılımlar:			106	222	222	713	4305

Ders	Soru	Doğru	Yanlış	Net	Başarı %	Sınıf Ort.	Kurum Ort.	Genel Ort.
Türkçe	30	6	3	5,25	18	▼11,89	▼11,78	▼ 8,72
Felsefe	6	1	5	-0,25	-4	▼ 0,26	▼ 0,31	▼ 1,23
Felsefe	12	2	10	-0,50	-4	▼ -0,39	▼ -0,19	▼ 1,33
Toplam:	152	9	18	4,50	3	▼33,14	▼32,09	▼39,34

Soru No	123456789012345678901234567890
Edebiyat	e d A CD E CeC
Cevap Anahtarı	B EDADCAADDAEBCDAEEBCBCECDBAAEDC
Felsefe (TM)	eBdaca
Cevap Anahtarı	B ABCDBE
Felsefe (TS)	AeaeacadDcb
Cevap Anahtarı	B ABCDECBEDAE

11. SINIF 1. KURUMSAL DENEME SINAVI

DERSLERE GÖRE BAŞARI ANALİZİ

Edebiyat	S	D	Y	B%
Türkçe				
Edebiyat ve Toplum İlişkisi	1	0	1	0
Edebiyatın toplumla ilişkisini belirler.	2	0	1	0
Edebi Akımlar	7	0	0	0
Diyalogta Boş Bırakılan Yerleri Tamamlama	1	0	0	0
Paragrafa Cümle Yerleştirme	1	0	0	0
ANLATIM BİÇİMLERİ VE DÜŞÜNCEYİ GELİŞTİRME YOLLARI	3	1	0	33
Anlatım Teknikleri	2	2	0	100
Yazım Kuralları	3	1	0	33
SES, YAZIM, NOKTALAMA	1	0	0	0
Noktalamaya İşaretleri	3	2	1	67
Bir Paragrafa Bağlı Çoklu Sorular	2	0	0	0
1923-1940 arası hikâyesinin genel özelliklerini kavrar.	4	0	0	0
Felsefe (TM)				
Felsefe				
Felsefenin ortaya çıkışını hazırlayan düşünce ortamını açıklar.	2	0	2	0
MÖ 6. yüzyıl-MS 2. yüzyıl felsefesinin karakteristik özelliklerini açıklar.	4	1	3	25
Felsefe (TS)				
Felsefe				
Felsefenin ortaya çıkışını hazırlayan düşünce ortamını açıklar.	2	0	2	0
MÖ 6. yüzyıl-MS 2. yüzyıl felsefesinin karakteristik özelliklerini açıklar.	4	1	3	25
Psikolojinin alt dallarını bilir.	1	0	1	0
PSIKOLOJİ BİLİMİNİ TANIMALIM	1	0	1	0
Sosyolojiye Giriş	1	0	1	0
SOSYOLOJİYE GİRİŞ	1	0	1	0
Akıl ilkelerinin önemini değerlendirir.	2	1	1	50

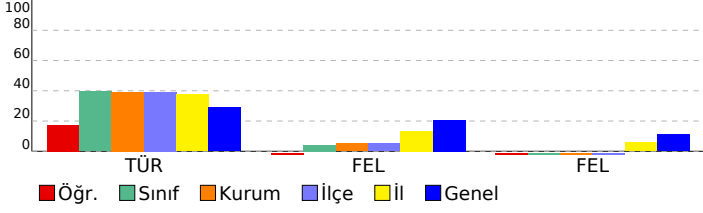

SINAV SONUÇ BELGESİ								11. SINIF 1. KURUMSAL DENEME SINAVI								
İSTANBUL / BEYLİKDÜZÜ / DÜNYA ETÜT MERKEZİ								DERSLERE GÖRE BAŞARI ANALİZİ								
Öğrenci				Numara		Sınıf										
AYŞE ÇAĞLAR				0												
Puan Türü	Puan	Genel Ort.	Dereceler					Genel								
			Snf	Kurum	İlçe	İl	Genel									
SAY	▲ 386,420	216,020	9	18	18	32	242									
Puanı Hesaplanan:			219	219	707	4165										
EA	▲ 262,250	201,340	10	25	25	143	732									
Puanı Hesaplanan:			219	219	708	4213										
SÖZ	▼ 168,365	183,200	72	146	146	490	2592									
Puanı Hesaplanan:			218	218	675	3843										
Katılımlar:			106	222	222	713	4305									

Ders	Soru	Doğru	Yanlış	Net	Başarı %	Sınıf Ort.	Kurum Ort.	Genel Ort.
Türkçe	30	12	7	10,25	34	▼11,89	▼11,78	▲ 8,72
Matematik	30	28	1	27,75	93	▲ 8,15	▲ 7,35	▲ 8,38
Fizik	14	12	2	11,50	82	▲ 4,37	▲ 4,01	▲ 4,91
Kimya	13	12	1	11,75	90	▲ 4,37	▲ 3,76	▲ 4,22
Biyoloji	13	8	4	7,00	54	▲ 3,74	▲ 3,25	▲ 3,71
Fen	40	32	7	30,25	76	▲ 12,47	▲ 11,03	▲ 12,84
Toplam:	152	72	15	68,25	45	▲ 33,14	▲ 32,09	▲ 39,34

Soru No	1234567890123456789012345678901234567890
Edebiyat	eA dC EcDcDbADCBC dcB D
Cevap Anahtarı	A DADEACDAEADCBCEADCBCEBDBCEDECAEA
Matematik	CAB ABBDACBEBEBCACEEABcCCBCCB
Cevap Anahtarı	A CABAABBDACBEBEBCACEEABECCBCCB
Fen	AEEAeCDDBCAAAbDCDCADEBEABEdDcBABCBAEb dCB
Cevap Anahtarı	A AEEABCDDBCAACDCDCADEBEABEADDBABCBEEBCCB

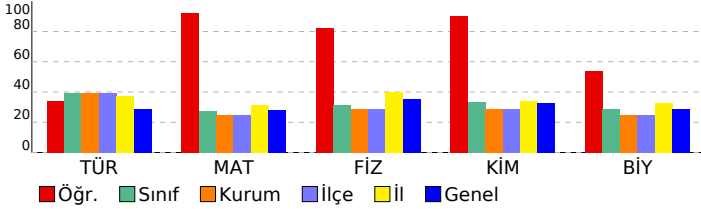

Edebiyat				
Türkçe	S	D	Y	B%
Edebiyat ve Toplum İlişkisi	1	0	1	0
Edebiyatın topluma ilişkisini belirler.	2	2	0	100
Edebi Akımlar	7	0	1	0
Diyalogta Boş Bırakılan Yerleri Tamamlama	1	0	1	0
Paragrafa Cümle Yerleştirme	1	0	0	0
ANLATIM BİÇİMLERİ VE DÜŞÜNCEYİ GELİŞTİRME YOLLARI	3	2	1	67
Anlatım Teknikleri	2	2	0	100
Yazım Kuralları	3	1	2	33
SES, YAZIM, NOKTALAMA	1	1	0	100
Noktalamaya İşaretleri	3	3	0	100
Bir Paragrafa Bağlı Çoklu Sorular	2	1	1	50
1923-1940 arası hikâyesinin genel özelliklerini kavrar.	4	0	0	0
Matematik				
Matematik	S	D	Y	B%
Esas Ölçü ve Birim Çember	3	3	0	100
Trigonometrik Fonksiyonların Aralığı ve Sıralaması	5	4	0	80
Trigonometrik Fonksiyonlar	1	1	0	100
Trigonometrik fonksiyonları birim çember yardımıyla açıklar.	7	6	1	86
Trigonometrik Fonksiyonların İndirgeme Formülleri	6	6	0	100
Trigonometrik Fonksiyonlar ve Özdeşlikler	2	2	0	100
Dik Üçgende Trigonometrik Oranlar	7	7	0	100
Fen				
Fizik	S	D	Y	B%
Vektörlerin Özellikleri ve Bileşke Vektör	6	6	0	100
Bağıl Hareket	8	6	2	75
Kimya				
MODERN ATOM TEORİSİ	S	D	Y	B%
Atomun Kuantum Modeli	13	12	1	92
Atomun Kuantum Modeli	10	10	0	100
Atomun kuantum modeliyle açıklar.	10	10	0	100
Periyodik Sistem ve Elektron Dizilimleri	7	6	1	86
Nötr atomların elektron dizilimleriyle periyodik sistemdeki yerleri arasında ilişki kurar.	2	1	1	50
Periyodik Özellikler	1	1	0	100
Periyodik özelliklerdeki değişim eğilimlerini sebepleriyle açıklar.	1	1	0	100
Biyoloji				
Sinir doku ve bu dokudaki hücre çeşitlerini açıklar.	S	D	Y	B%
Sinir sisteminin yapı, görev ve işleyişini açıklar.	4	1	3	25
Sinir sisteminin yapı, görev ve işleyişini açıklar.	2	2	0	100
Omurluğun yapısını, görevlerini ve işleyişini açıklar.	1	1	0	100
Beynin yapısını, görevlerini ve işleyişini açıklar.	5	4	1	80
Çevresel sinir sisteminin yapısını, görevlerini ve işleyişini açıklar.	1	0	0	0

SINAV SONUÇ BELGESİ

İSTANBUL / BEYLİKDÜZÜ / DÜNYA ETÜT MERKEZİ

Öğrenci	Numara	Sınıf
AYŞE ÇAĞLAR	0	

Puan Türü	Puan	Genel Ort.	Dereceler				
			Snf	Kurum	İlçe	İl	Genel
SAY	▼ 134,233	216,020	90	180	180	662	3341
Puanı Hesaplanan:			219	219	707	4165	
EA	▼ 155,313	201,340	89	180	180	619	3258
Puanı Hesaplanan:			219	219	708	4213	
SÖZ	▼ 155,315	183,200	89	178	178	575	2997
Puanı Hesaplanan:			218	218	675	3843	
Katılımlar:			106	222	222	713	4305

Ders	Soru	Doğru	Yanlış	Net	Başarı %	Sınıf Ort.	Kurum Ort.	Genel Ort.
Türkçe	30	12	7	10,25	34	▼11,89	▼11,78	▲8,72
Felsefe	6	2	3	1,25	21	▲0,26	▲0,31	▲1,23
Felsefe	12	0	12	-3,00	-25	▼-0,39	▼-0,19	▼1,33
Toplam:	152	14	22	8,50	6	▼33,14	▼32,09	▼39,34

Soru No	123456789012345678901234567890
Edebiyat	eA dC EcDCdbADCBC dcB D
Cevap Anahtarı	A DADEACDAEADCBCEADCBCEBDBCEDCAEA
Felsefe (TM)	caB Ab
Cevap Anahtarı	A DCBBAE
Felsefe (TS)	aeaaecddbcaa
Cevap Anahtarı	A DCBBAEBCAEED

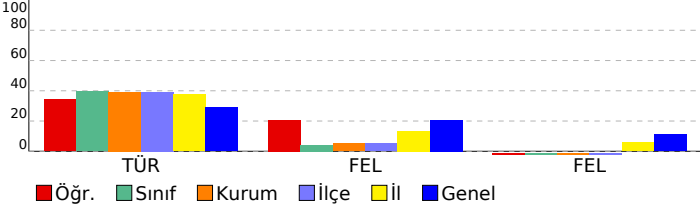

11. SINIF 1. KURUMSAL DENEME SINAVI

DERSLERE GÖRE BAŞARI ANALİZİ

Edebiyat	S	D	Y	B%
Türkçe				
Edebiyat ve Toplum İlişkisi	1	0	1	0
Edebiyatın toplumla ilişkisini belirler.	2	2	0	100
Edebi Akımlar	7	0	1	0
Diyalogta Boş Bırakılan Yerleri Tamamlama	1	0	1	0
Paragrafa Cümle Yerleştirme	1	0	0	0
ANLATIM BİÇİMLERİ VE DÜŞÜNCEYİ GELİŞTİRME YOLLARI	3	2	1	67
Anlatım Teknikleri	2	2	0	100
Yazım Kuralları	3	1	2	33
SES, YAZIM, NOKTALAMA	1	1	0	100
Noktalamalı İşaretleri	3	3	0	100
Bir Paragrafa Bağlı Çoklu Sorular	2	1	1	50
1923-1940 arası hikâyesinin genel özelliklerini kavrar.	4	0	0	0
Felsefe (TM)				
Felsefe				
Felsefenin ortaya çıkışını hazırlayan düşünce ortamını açıklar.	2	0	2	0
MÖ 6. yüzyıl-MS 2. yüzyıl felsefesinin karakteristik özelliklerini açıklar.	4	2	1	50
Felsefe (TS)				
Felsefe				
Felsefenin ortaya çıkışını hazırlayan düşünce ortamını açıklar.	2	0	2	0
MÖ 6. yüzyıl-MS 2. yüzyıl felsefesinin karakteristik özelliklerini açıklar.	4	0	4	0
Psikolojinin alt dallarını bilir.	1	0	1	0
PSIKOLOJİ BİLİMİNİ TANIYALIM	1	0	1	0
Sosyolojiye Giriş	1	0	1	0
SOSYOLOJİYE GİRİŞ	1	0	1	0
Akıl ilkelere önemi değerlendirir.	2	0	2	0

SINAV SONUÇ BELGESİ								11. SINIF 1. KURUMSAL DENEME SINAVI								
İSTANBUL / BEYLİKDÜZÜ / DÜNYA ETÜT MERKEZİ								DERSLERE GÖRE BAŞARI ANALİZİ								
Öğrenci				Numara		Sınıf										
AZRA İÇTEN				0												
Puan Türü	Puan	Genel Ort.	Dereceler					Genel								
			Snf	Kurum	İlçe	İl	Genel									
SAY	▲ 338,278	216,020	21	38	38	80	611									
Puanı Hesaplanan:			219	219	707	4165										
EA	▲ 243,500	201,340	16	37	37	200	1066									
Puanı Hesaplanan:			219	219	708	4213										
SÖZ	▲ 203,330	183,200	25	60	60	260	1606									
Puanı Hesaplanan:			218	218	675	3843										
Katılımlar:			106	222	222	713	4305									

Ders	Soru	Doğru	Yanlış	Net	Başarı %	Sınıf Ort.	Kurum Ort.	Genel Ort.
Türkçe	30	17	6	15,50	52	▲11,89	▲11,78	▲ 8,72
Matematik	30	18	6	16,50	55	▲ 8,15	▲ 7,35	▲ 8,38
Fizik	14	8	2	7,50	54	▲ 4,37	▲ 4,01	▲ 4,91
Kimya	13	10	2	9,50	73	▲ 4,37	▲ 3,76	▲ 4,22
Biyoloji	13	11	1	10,75	83	▲ 3,74	▲ 3,25	▲ 3,71
Fen	40	29	5	27,75	69	▲12,47	▲11,03	▲12,84
Toplam:	152	64	17	59,75	39	▲33,14	▲32,09	▲39,34

Soru No	1234567890123456789012345678901234567890
Edebiyat	Eb eCAADbAaBCDcE dCBC DBA D
Cevap Anahtarı	B EDADCAADDAEBCDAEEBCBCECDBAAEDC
Matematik	eBDACdAC BBBbA c EbABBB EBCB
Cevap Anahtarı	B BBDACAACABBBAEBCBCEABCCCEBCBC
Fen	AE aACcA D B CAE cDBDC CEBAcBCBBEEDAB Bdc
Cevap Anahtarı	B AEAACDADDCCBBAEADBDCCEBAEBCBBEEDABCBC

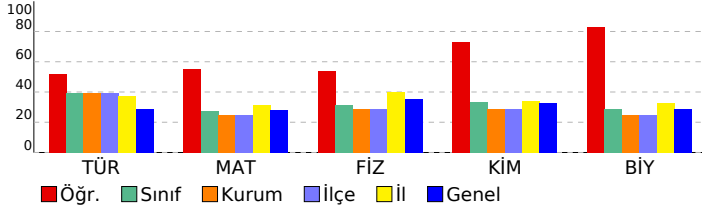

Edebiyat				
Türkçe	S	D	Y	B%
Edebiyat ve Toplum İlişkisi	1	0	1	0
Edebiyatın topluma ilişkisini belirler.	2	2	0	100
Edebi Akımlar	7	1	2	14
Diyalogta Boş Bırakılan Yerleri Tamamlama	1	1	0	100
Paragrafa Cümle Yerleştirme	1	1	0	100
ANLATIM BİÇİMLERİ VE DÜŞÜNCEYİ GELİŞTİRME YOLLARI	3	2	1	67
Anlatım Teknikleri	2	2	0	100
Yazım Kuralları	3	2	1	67
SES, YAZIM, NOKTALAMA	1	0	1	0
Noktalamaya İşaretleri	3	3	0	100
Bir Paragrafa Bağlı Çoklu Sorular	2	2	0	100
1923-1940 arası hikâyesinin genel özelliklerini kavrar.	4	1	0	25
Matematik				
Matematik	S	D	Y	B%
Esas Ölçü ve Birim Çember	3	3	0	100
Trigonometrik Fonksiyonların Aralığı ve Sıralaması	5	2	1	40
Trigonometrik Fonksiyonlar	1	1	0	100
Trigonometrik fonksiyonları birim çember yardımıyla açıklar.	7	2	3	29
Trigonometrik Fonksiyonların İndirgeme Formülleri	6	5	1	83
Trigonometrik Fonksiyonlar ve Özdeşlikler	2	2	0	100
Dik Üçgende Trigonometrik Oranlar	7	4	1	57
Fen				
Fizik	S	D	Y	B%
Vektörlerin Özellikleri ve Bileşke Vektör	6	4	1	67
Bağıl Hareket	8	4	1	50
Kimya				
Kimya	S	D	Y	B%
MODERN ATOM TEORİSİ	13	10	2	77
Atomun Kuantum Modeli	10	9	0	90
Atomun kuantum modeliyle açıklar.	10	9	0	90
Periyodik Sistem ve Elektron Dizilimleri	7	5	2	71
Nötr atomların elektron dizilimleriyle periyodik sistemdeki yerleri arasında ilişki kurar.	2	0	2	0
Periyodik Özellikler	1	1	0	100
Periyodik özelliklerdeki değişim eğilimlerini sebepleriyle açıklar.	1	1	0	100
Biyoloji				
Biyoloji	S	D	Y	B%
Sinir doku ve bu dokudaki hücre çeşitlerini açıklar.	4	2	1	50
Sinir sisteminin yapı, görev ve işleyişini açıklar.	2	2	0	100
Omurluğun yapısını, görevlerini ve işleyişini açıklar.	1	1	0	100
Beynin yapısını, görevlerini ve işleyişini açıklar.	5	5	0	100
Çevresel sinir sisteminin yapısını, görevlerini ve işleyişini açıklar.	1	1	0	100

SINAV SONUÇ BELGESİ

İSTANBUL / BEYLİKDÜZÜ / DÜNYA ETÜT MERKEZİ

Öğrenci	Numara	Sınıf
AZRA İÇTEN	0	

Puan Türü	Puan	Genel Ort.	Dereceler				
			Snf	Kurum	İlçe	İl	Genel
SAY	▼ 151,715	216,020	65	129	129	597	2862
Puanı Hesaplanan:			219	219	707	4165	
EA	▼ 176,688	201,340	65	131	131	513	2663
Puanı Hesaplanan:			219	219	708	4213	
SÖZ	▲ 209,855	183,200	21	52	52	233	1484
Puanı Hesaplanan:			218	218	675	3843	
Katılımlar:			106	222	222	713	4305

Ders	Soru	Doğru	Yanlış	Net	Başarı %	Sınıf Ort.	Kurum Ort.	Genel Ort.
Türkçe	30	17	6	15,50	52	▲11,89	▲11,78	▲8,72
Felsefe	6	1	5	-0,25	-4	▼0,26	▼0,31	▼1,23
Felsefe	12	3	6	1,50	13	▲-0,39	▲-0,19	▲1,33
Toplam:	152	21	17	16,75	11	▼33,14	▼32,09	▼39,34

Soru No	123456789012345678901234567890
Edebiyat	Eb eCAADbAaBCDcE dCBC DBA D
Cevap Anahtarı	B EDADCAADDAEBCDAEEBCBCECDBAAEDC
Felsefe (TM)	eBdacd
Cevap Anahtarı	B ABCDBE
Felsefe (TS)	æe aacCa D b
Cevap Anahtarı	B ABCDECBEDAE

11. SINIF 1. KURUMSAL DENEME SINAVI

DERSLERE GÖRE BAŞARI ANALİZİ

Edebiyat	S	D	Y	B%
Türkçe				
Edebiyat ve Toplum İlişkisi	1	0	1	0
Edebiyatın toplumla ilişkisini belirler.	2	2	0	100
Edebi Akımlar	7	1	2	14
Diyalogta Boş Bırakılan Yerleri Tamamlama	1	1	0	100
Paragrafa Cümle Yerleştirme	1	1	0	100
ANLATIM BİÇİMLERİ VE DÜŞÜNCEYİ GELİŞTİRME YOLLARI	3	2	1	67
Anlatım Teknikleri	2	2	0	100
Yazım Kuralları	3	2	1	67
SES, YAZIM, NOKTALAMA	1	0	1	0
Noktalamaya İşaretleri	3	3	0	100
Bir Paragrafa Bağlı Çoklu Sorular	2	2	0	100
1923-1940 arası hikâyesinin genel özelliklerini kavrar.	4	1	0	25
Felsefe (TM)				
Felsefe				
Felsefenin ortaya çıkışını hazırlayan düşünce ortamını açıklar.	2	0	2	0
MÖ 6. yüzyıl-MS 2. yüzyıl felsefesinin karakteristik özelliklerini açıklar.	4	1	3	25
Felsefe (TS)				
Felsefe				
Felsefenin ortaya çıkışını hazırlayan düşünce ortamını açıklar.	2	0	1	0
MÖ 6. yüzyıl-MS 2. yüzyıl felsefesinin karakteristik özelliklerini açıklar.	4	1	3	25
Psikolojinin alt dallarını bilir.	1	0	1	0
PSIKOLOJİ BİLİMİNİ TANIYALIM	1	1	0	100
Sosyolojiye Giriş	1	0	0	0
SOSYOLOJİYE GİRİŞ	1	0	0	0
Akıl ilkelerinin önemini değerlendirir.	2	1	1	50

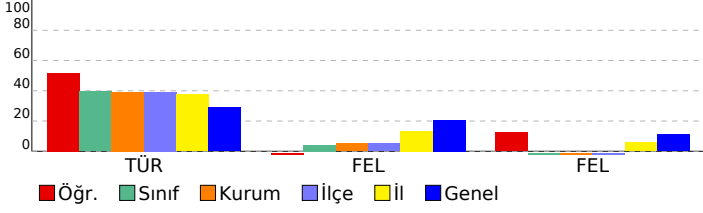

SINAV SONUÇ BELGESİ										11. SINIF 1. KURUMSAL DENEME SINAVI																	
İSTANBUL / BEYLİKDÜZÜ / DÜNYA ETÜT MERKEZİ										DERSLERE GÖRE BAŞARI ANALİZİ																	
Öğrenci					Numara		Sınıf																				
AZRA ÜÇÜNCÜ					0																						
Puan Türü	Puan	Genel Ort.	Dereceler					Genel																			
			Snf	Kurum	İlçe	İl	Genel																				
SAY	▲ 271,350	216,020	40	71	71	236	1259																				
Puanı Hesaplanan:			219	219	707	4165																					
EA	▼ 153,000	201,340	90	183	183	627	3328																				
Puanı Hesaplanan:			219	219	708	4213																					
Katılımlar:			106	222	222	713	4305																				
Ders	Soru	Doğru	Yanlış	Net	Başarı %	Sınıf Ort.	Kurum Ort.	Genel Ort.																			
Matematik	30	16	11	13,25	44	▲ 8,15	▲ 7,35	▲ 8,38																			
Fizik	14	11	3	10,25	73	▲ 4,37	▲ 4,01	▲ 4,91																			
Kimya	13	11	2	10,50	81	▲ 4,37	▲ 3,76	▲ 4,22																			
Biyoloji	13	8	3	7,25	56	▲ 3,74	▲ 3,25	▲ 3,71																			
Fen	40	30	8	28,00	70	▲ 12,47	▲ 11,03	▲ 12,84																			
Toplam:										152	46	19	41,25	27	▲ 33,14	▲ 32,09	▲ 39,34										
Soru No										12345678901234567890123456789012345678901234567890																	
Matematik										BBbdcACbBcBbAEe cABCbBc BaBC																	
Cevap Anahtarı										B BBDACAACABBEEAEBCCEAEBCCEBCBC																	
Fen										AEcEACDAcDCBeCAEeDBbCDCEBAEBCBacE AB Bdc																	
Cevap Anahtarı										B AEAEACDADDCCBBAEADBDCCCEBAEBCBBEEDABCBC																	

Matematik	S	D	Y	B%
Matematik	3	3	0	100
Esas Ölçü ve Birim Çember	3	3	0	100
Trigonometrik Fonksiyonların Aralığı ve Sıralaması	5	2	3	40
Trigonometrik Fonksiyonlar	1	1	0	100
Trigonometrik fonksiyonları birim çember yardımıyla açıklar.	7	3	1	43
Trigonometrik Fonksiyonların İndirgeme Formülleri	6	2	4	33
Trigonometrik Fonksiyonlar ve Özdeşlikler	2	2	0	100
Dik Üçgende Trigonometrik Oranlar	7	4	3	57
Fen	S	D	Y	B%
Fizik	6	5	1	83
Vektörlerin Özellikleri ve Bileşke Vektör	6	5	1	83
Bağıl Hareket	8	6	2	75
Kimya	13	11	2	85
MODERN ATOM TEORİSİ	13	11	2	85
Atomun Kuantum Modeli	10	9	1	90
Atomu kuantum modeliyle açıklar.	10	9	1	90
Periyodik Sistem ve Elektron Dizilimleri	7	5	2	71
Nötr atomların elektron dizilimleriyle periyodik sistemdeki yerleri arasında ilişki kurar.	2	1	1	50
Periyodik Özellikler	1	1	0	100
Periyodik özelliklerdeki değişim eğilimlerini sebepleriyle açıklar.	1	1	0	100
Biyoloji	4	1	1	25
Sinir doku ve bu dokudaki hücre çeşitlerini açıklar.	4	1	1	25
Sinir sisteminin yapı, görev ve işleyişini açıklar.	2	2	0	100
Omurluğun yapısını, görevlerini ve işleyişini açıklar.	1	1	0	100
Beynin yapısını, görevlerini ve işleyişini açıklar.	5	4	1	80
Cevresel sinir sisteminin yapısını, görevlerini ve işleyişini açıklar.	1	0	1	0

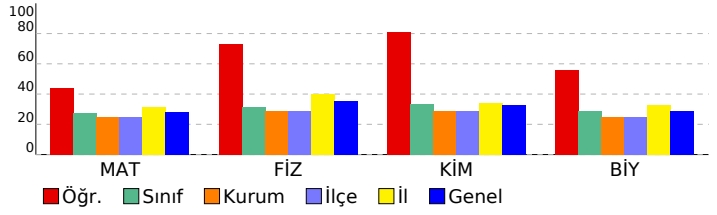

SINAV SONUÇ BELGESİ								11. SINIF 1. KURUMSAL DENEME SINAVI							
İSTANBUL / BEYLİKDÜZÜ / DÜNYA ETÜT MERKEZİ								DERSLERE GÖRE BAŞARI ANALİZİ							
Öğrenci				Numara		Sınıf		Felsefe (TM)							
AZRA ÜÇÜNCÜ				0				Felsefe							
								S D Y B%							
								Felsefenin ortaya çıkışını hazırlayan düşünce ortamını açıklar.							
								2 0 2 0							
								MÖ 6. yüzyıl-MS 2. yüzyıl felsefesinin karakteristik özelliklerini açıklar.							
								4 1 3 25							
								Felsefe (TS)							
								Felsefe							
								S D Y B%							
								Felsefenin ortaya çıkışını hazırlayan düşünce ortamını açıklar.							
								2 1 1 50							
								MÖ 6. yüzyıl-MS 2. yüzyıl felsefesinin karakteristik özelliklerini açıklar.							
								4 1 3 25							
								Psikolojinin alt dallarını bilir.							
								1 0 1 0							
								PSIKOLOJİ BİLİMİNİ TANIYALIM							
								1 0 1 0							
								Sosyolojiye Giriş							
								1 0 1 0							
								SOSYOLOJİYE GİRİŞ							
								1 0 1 0							
								Akıl ilkelerinin önemini değerlendirir.							
								2 1 1 50							

Puan Türü	Puan	Genel Ort.	Dereceler				
			Snf	Kurum	İlçe	İl	Genel
SÖZ	▼ 103,363	183,200	102	216	216	673	3796
Puanı Hesaplanan:			218	218	675	3843	
Katılımlar:			106	222	222	713	4305

Ders	Soru	Doğru	Yanlış	Net	Başarı %	Sınıf Ort.	Kurum Ort.	Genel Ort.
Felsefe	6	1	5	-0,25	-4	▼ 0,26	▼ 0,31	▼ 1,23
Felsefe	12	3	9	0,75	6	▲ -0,39	▲ -0,19	▼ 1,33
Toplam:	152	4	14	0,50	0	▼ 33,14	▼ 32,09	▼ 39,34

Soru No	123456789012
Felsefe (TM)	bBbdcd
Cevap Anahtarı	B ABCDBE
Felsefe (TS)	AeCeacdacDcb
Cevap Anahtarı	B ABCDBECBEDAE

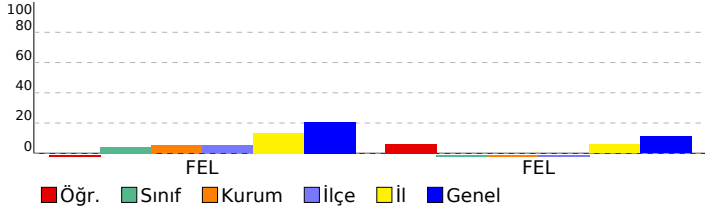

SINAV SONUÇ BELGESİ

İSTANBUL / BEYLİKDÜZÜ / DÜNYA ETÜT MERKEZİ

Öğrenci	Numara	Sınıf
BERFİN KALEM	0	

Puan Türü	Puan	Genel Ort.	Dereceler				
			Snf	Kurum	İlçe	İl	Genel
SAY	▼ 155,878	216,020	60	121	121	583	2769
Puanı Hesaplanan:			219	219	707	4165	
EA	▼ 183,750	201,340	56	115	115	479	2469
Puanı Hesaplanan:			219	219	708	4213	
SÖZ	▲ 220,355	183,200	10	31	31	193	1271
Puanı Hesaplanan:			218	218	675	3843	
Katılımlar:			106	222	222	713	4305

Ders	Soru	Doğru	Yanlış	Net	Başarı %	Sınıf Ort.	Kurum Ort.	Genel Ort.
Türkçe	30	18	5	16,75	56	▲ 11,89	▲ 11,78	▲ 8,72
Felsefe	6	1	4	0,00	0	▼ 0,26	▼ 0,31	▼ 1,23
Felsefe	12	4	8	2,00	17	▲ -0,39	▲ -0,19	▲ 1,33
Toplam:	152	23	17	18,75	12	▼ 33,14	▼ 32,09	▼ 39,34

Soru No	123456789012345678901234567890
Edebiyat	E AeCAADDAEBCDAE CdC dAe bC
Cevap Anahtarı	B EDADCAADDAEBCDAEEBCBCECDBAAEDC
Felsefe (TM)	bBda a
Cevap Anahtarı	B ABCDBE
Felsefe (TS)	ABCeacdabDcb
Cevap Anahtarı	B ABCDBECBEDAE

11. SINIF 1. KURUMSAL DENEME SINAVI

DERSLERE GÖRE BAŞARI ANALİZİ

Edebiyat	S	D	Y	B%
Türkçe				
Edebiyat ve Toplum ilişkisi	1	0	1	0
Edebiyatın toplumla ilişkisini belirler.	2	2	0	100
Edebi Akımlar	7	2	0	29
Diyalogta Boş Bırakılan Yerleri Tamamlama	1	1	0	100
Paragrafa Cümle Yerleştirme	1	1	0	100
ANLATIM BİÇİMLERİ VE DÜŞÜNCEYİ GELİŞTİRME YOLLARI	3	2	1	67
Anlatım Teknikleri	2	2	0	100
Yazım Kuralları	3	3	0	100
SES, YAZIM, NOKTALAMA	1	1	0	100
Noktalamaya İşaretleri	3	2	1	67
Bir Paragrafa Bağlı Çoklu Sorular	2	0	1	0
1923-1940 arası hikâyesinin genel özelliklerini kavrar.	4	2	1	50
Felsefe (TM)				
Felsefe				
Felsefenin ortaya çıkışını hazırlayan düşünce ortamını açıklar.	2	0	2	0
MÖ 6. yüzyıl-MS 2. yüzyıl felsefesinin karakteristik özelliklerini açıklar.	4	1	2	25
Felsefe (TS)				
Felsefe				
Felsefenin ortaya çıkışını hazırlayan düşünce ortamını açıklar.	2	1	1	50
MÖ 6. yüzyıl-MS 2. yüzyıl felsefesinin karakteristik özelliklerini açıklar.	4	2	2	50
Psikolojinin alt dallarını bilir.	1	0	1	0
PSIKOLOJİ BİLİMİNİ TANIMLAMA	1	0	1	0
Sosyolojiye Giriş	1	0	1	0
SOSYOLOJİYE GİRİŞ	1	0	1	0
Akıl ilkelerinin önemini değerlendirir.	2	1	1	50

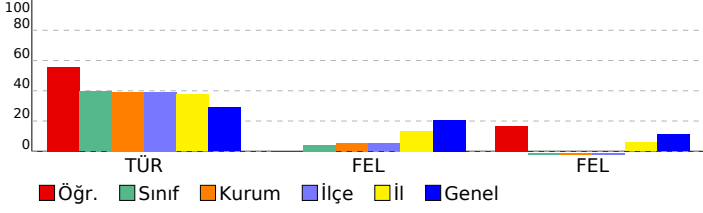

SINAV SONUÇ BELGESİ										11. SINIF 1. KURUMSAL DENEME SINAVI																	
İSTANBUL / BEYLİKDÜZÜ / DÜNYA ETÜT MERKEZİ										DERSLERE GÖRE BAŞARI ANALİZİ																	
Öğrenci					Numara		Sınıf																				
BERFİN KALEM					0																						
Puan Türü	Puan	Genel Ort.	Dereceler					Genel																			
			Snf	Kurum	İlçe	İl	Genel																				
SAY	▲ 321,190	216,020	27	48	48	105	752																				
Puanı Hesaplanan:			219	219	707	4165																					
EA	▲ 235,750	201,340	23	48	48	223	1225																				
Puanı Hesaplanan:			219	219	708	4213																					
SÖZ	▲ 211,655	183,200	18	45	45	219	1438																				
Puanı Hesaplanan:			218	218	675	3843																					
Katılımlar:			106	222	222	713	4305																				
Ders	Soru	Doğru	Yanlış	Net	Başarı %	Sınıf Ort.	Kurum Ort.	Genel Ort.																			
Türkçe	30	18	5	16,75	56	▲11,89	▲11,78	▲ 8,72																			
Matematik	30	15	8	13,00	43	▲ 8,15	▲ 7,35	▲ 8,38																			
Fizik	14	11	3	10,25	73	▲ 4,37	▲ 4,01	▲ 4,91																			
Kimya	13	8	4	7,00	54	▲ 4,37	▲ 3,76	▲ 4,22																			
Biyoloji	13	10	2	9,50	73	▲ 3,74	▲ 3,25	▲ 3,71																			
Fen	40	29	9	26,75	67	▲12,47	▲11,03	▲12,84																			
Toplam:										152	62	22	56,50	37	▲33,14	▲32,09	▲39,34										
Soru No										1234567890123456789012345678901234567890																	
Edebiyat										E AeCAADDAEBCDAE CdC dAe bC																	
Cevap Anahtarı										B EDADCAADDAEBCDAEEBCBCECDBAAEDC																	
Matematik										BBDA AcCeBB beEc ABbB C ceBC																	
Cevap Anahtarı										B BBDACAACABBBAEBCCEEABCBCCEBCBC																	
Fen										AbcEACDAbdCBBCca aBDCDCaBAEBCBBbE ABCBdC																	
Cevap Anahtarı										B AEAACDADDCCBBAEADBDCCCEBAEBCBBEDABCBC																	

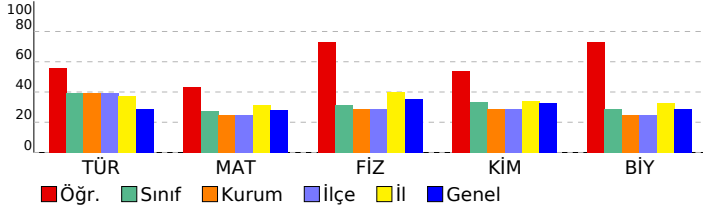

Edebiyat									
Türkçe	S	D	Y	B%					
Edebiyat ve Toplum İlişkisi	1	0	1	0					
Edebiyatın topluma ilişkisini belirler.	2	2	0	100					
Edebi Akımlar	7	2	0	29					
Diyalogta Boş Bırakılan Yerleri Tamamlama	1	1	0	100					
Paragrafa Cümle Yerleştirme	1	1	0	100					
ANLATIM BİÇİMLERİ VE DÜŞÜNCEYİ GELİŞTİRME YOLLARI	3	2	1	67					
Anlatım Teknikleri	2	2	0	100					
Yazım Kuralları	3	3	0	100					
SES, YAZIM, NOKTALAMA	1	1	0	100					
Noktalamaya İşaretleri	3	2	1	67					
Bir Paragrafa Bağlı Çoklu Sorular	2	0	1	0					
1923-1940 arası hikâyesinin genel özelliklerini kavrar.	4	2	1	50					
Matematik									
Matematik	S	D	Y	B%					
Esas Ölçü ve Birim Çember	3	2	1	67					
Trigonometrik Fonksiyonların Aralığı ve Sıralaması	5	3	2	60					
Trigonometrik Fonksiyonlar	1	1	0	100					
Trigonometrik fonksiyonları birim çember yardımıyla açıklar.	7	2	2	29					
Trigonometrik Fonksiyonların İndirgeme Formülleri	6	3	1	50					
Trigonometrik Fonksiyonlar ve Özdeşlikler	2	0	1	0					
Dik Üçgende Trigonometrik Oranlar	7	4	2	57					
Fen									
Fizik	S	D	Y	B%					
Vektörlerin Özellikleri ve Bileşke Vektör	6	4	2	67					
Bağıl Hareket	8	7	1	88					
Kimya									
Kimya	S	D	Y	B%					
MODERN ATOM TEORİSİ	13	8	4	62					
Atomun Kuantum Modeli	10	7	3	70					
Atomun kuantum modeliyle açıklar.	10	7	3	70					
Periyodik Sistem ve Elektron Dizilimleri	7	4	2	57					
Nötr atomların elektron dizilimleriyle periyodik sistemdeki yerleri arasında ilişki kurar.	2	1	0	50					
Periyodik Özellikler	1	0	1	0					
Periyodik özelliklerdeki değişim eğilimlerini sebepleriyle açıklar.	1	0	1	0					
Biyoloji									
Biyoloji	S	D	Y	B%					
Sinir doku ve bu dokudaki hücre çeşitlerini açıklar.	4	2	1	50					
Sinir sisteminin yapı, görev ve işleyişini açıklar.	2	2	0	100					
Omurluğun yapısını, görevlerini ve işleyişini açıklar.	1	1	0	100					
Beynin yapısını, görevlerini ve işleyişini açıklar.	5	4	1	80					
Çevresel sinir sisteminin yapısını, görevlerini ve işleyişini açıklar.	1	1	0	100					

SINAV SONUÇ BELGESİ

İSTANBUL / BEYLİKDÜZÜ / DÜNYA ETÜT MERKEZİ

11. SINIF 1. KURUMSAL DENEME SINAVI

DERSLERE GÖRE BAŞARI ANALİZİ

Öğrenci	Numara	Sınıf					
BERİL KURT	0						
Puan Türü	Puan	Genel Ort.	Dereceler				
			Snf	Kurum	İlçe	İl	Genel
SAY	▼ 155,878	216,020	60	121	121	583	2769
	Puanı Hesaplanan:		219	219	707	4165	
EA	▼ 182,938	201,340	58	117	117	484	2491
	Puanı Hesaplanan:		219	219	708	4213	
SÖZ	▲ 216,005	183,200	13	38	38	207	1358
	Puanı Hesaplanan:		218	218	675	3843	
Katılımlar:			106	222	222	713	4305

Ders	Soru	Doğru	Yanlış	Net	Başarı %	Sınıf Ort.	Kurum Ort.	Genel Ort.
Türkçe	30	18	5	16,75	56	▲11,89	▲11,78	▲8,72
Felsefe	6	1	5	-0,25	-4	▼0,26	▼0,31	▼1,23
Felsefe	12	3	8	1,00	8	▲-0,39	▲-0,19	▼1,33
Toplam:	152	22	18	17,50	12	▼33,14	▼32,09	▼39,34

Soru No	123456789012345678901234567890
Edebiyat	E eCAADDAacCDAEEaCcC CDB D
Cevap Anahtarı	B EDADCAADDAEBCDAEEBCBCECDBAAEDC
Felsefe (TM)	bDaca
Cevap Anahtarı	B ABCDBE
Felsefe (TS)	AeaeacCa Dbb
Cevap Anahtarı	B ABCDECBEDAE

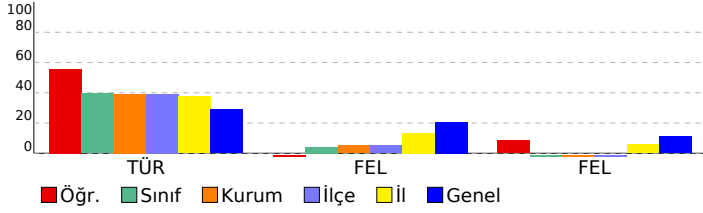

Edebiyat	S D Y B%
Türkçe	1 0 1 0
Edebiyat ve Toplum ilişkisi	2 2 0 100
Edebiyatın toplumla ilişkisini belirler.	7 3 1 43
Edebi Akımlar	1 1 0 100
Diyalogta Boş Bırakılan Yerleri Tamamlama	1 1 0 100
Paragrafa Cümle Yerleştirme	3 3 0 100
ANLATIM BİÇİMLERİ VE DÜŞÜNCEYİ GELİŞTİRME YOLLARI	2 2 0 100
Anlatım Teknikleri	3 1 2 33
Yazım Kuralları	1 1 0 100
SES, YAZIM, NOKTALAMA	3 2 1 67
Noktalamaya İşaretleri	2 2 0 100
Bir Paragrafa Bağlı Çoklu Sorular	4 0 0 0
1923-1940 arası hikâyesinin genel özelliklerini kavrar.	
Felsefe (TM)	S D Y B%
Felsefe	2 0 2 0
Felsefenin ortaya çıkışını hazırlayan düşünce ortamını açıklar.	4 1 3 25
MÖ 6. yüzyıl-MS 2. yüzyıl felsefesinin karakteristik özelliklerini açıklar.	1 0 1 0
Felsefe (TS)	S D Y B%
Felsefe	1 1 0 100
Felsefenin ortaya çıkışını hazırlayan düşünce ortamını açıklar.	1 0 1 0
MÖ 6. yüzyıl-MS 2. yüzyıl felsefesinin karakteristik özelliklerini açıklar.	1 0 0 0
Psikolojinin alt dallarını bilir.	2 1 1 50
PSIKOLOJİ BİLİMİNİ TANIMLAMA	
Sosyolojiye Giriş	
SOSYOLOJİYE GİRİŞ	
Akıl ilkelerinin önemini değerlendirir.	

SINAV SONUÇ BELGESİ								11. SINIF 1. KURUMSAL DENEME SINAVI								
İSTANBUL / BEYLİKDÜZÜ / DÜNYA ETÜT MERKEZİ								DERSLERE GÖRE BAŞARI ANALİZİ								
Öğrenci				Numara		Sınıf										
BERİL KURT				0												
Puan Türü	Puan	Genel Ort.	Dereceler					Genel								
			Snf	Kurum	İlçe	İl	Genel									
SAY	▲ 392,128	216,020	8	15	15	27	205									
Puanı Hesaplanan:			219	219	707	4165										
EA	▲ 276,750	201,340	9	22	22	100	553									
Puanı Hesaplanan:			219	219	708	4213										
SÖZ	▲ 211,655	183,200	18	45	45	219	1438									
Puanı Hesaplanan:			218	218	675	3843										
Katılımlar:			106	222	222	713	4305									

Ders	Soru	Doğru	Yanlış	Net	Başarı %	Sınıf Ort.	Kurum Ort.	Genel Ort.
Türkçe	30	18	5	16,75	56	▲11,89	▲11,78	▲8,72
Matematik	30	24	3	23,25	78	▲8,15	▲7,35	▲8,38
Fizik	14	11	2	10,50	75	▲4,37	▲4,01	▲4,91
Kimya	13	12	1	11,75	90	▲4,37	▲3,76	▲4,22
Biyoloji	13	10	1	9,75	75	▲3,74	▲3,25	▲3,71
Fen	40	33	4	32,00	80	▲12,47	▲11,03	▲12,84
Toplam:	152	75	12	72,00	47	▲33,14	▲32,09	▲39,34

Soru No	1234567890123456789012345678901234567890
Edebiyat	E eCAADDAaCCDAEEaCC CDB D
Cevap Anahtarı	B EDADCAADDAEBCDAEEBCBCECDBAAEDC
Matematik	BBDACAAc BcBEAE CEEABCBC BaBd
Cevap Anahtarı	B BBDACAACABBBAEBCCEEABCBCCEBCBC
Fen	AEAEACcA DbBBCbEADBDcCEBAEBCBB b ABCBBC
Cevap Anahtarı	B AEAEACDADDcBBcAEADBDcCEBAEBCBBEDABCBC

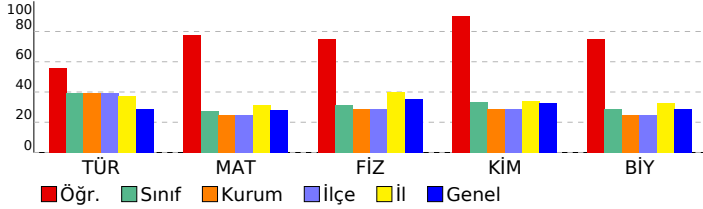

Edebiyat	S	D	Y	B%
Türkçe				
Edebiyat ve Toplum İlişkisi	1	0	1	0
Edebiyatın topluma ilişkisini belirler.	2	2	0	100
Edebi Akımlar	7	3	1	43
Diyalogta Boş Bırakılan Yerleri Tamamlama	1	1	0	100
Paragrafa Cümle Yerleştirme	1	1	0	100
ANLATIM BİÇİMLERİ VE DÜŞÜNCEYİ GELİŞTİRME YOLLARI	3	3	0	100
Anlatım Teknikleri	2	2	0	100
Yazım Kuralları	3	1	2	33
SES, YAZIM, NOKTALAMA	1	1	0	100
Noktalama İşaretleri	3	2	1	67
Bir Paragrafa Bağlı Çoklu Sorular	2	2	0	100
1923-1940 arası hikâyesinin genel özelliklerini kavrar.	4	0	0	0
Matematik				
Matematik				
Esas Ölçü ve Birim Çember	3	3	0	100
Trigonometrik Fonksiyonların Aralığı ve Sıralaması	5	3	1	60
Trigonometrik Fonksiyonlar	1	1	0	100
Trigonometrik fonksiyonları birim çember yardımıyla açıklar.	7	5	0	71
Trigonometrik Fonksiyonların İndirgeme Formülleri	6	6	0	100
Trigonometrik Fonksiyonlar ve Özdeşlikler	2	2	0	100
Dik Üçgende Trigonometrik Oranlar	7	5	2	71
Fen				
Fizik				
Vektörlerin Özellikleri ve Bileşke Vektör	6	5	1	83
Bağıl Hareket	8	6	1	75
Kimya				
MODERN ATOM TEORİSİ				
Atomun Kuantum Modeli	10	9	1	90
Atomun kuantum modeliyle açıklar.	10	9	1	90
Periyodik Sistem ve Elektron Dizilimleri	7	7	0	100
Nötr atomların elektron dizilimleriyle periyodik sistemdeki yerleri arasında ilişki kurar.	2	2	0	100
Periyodik Özellikler	1	1	0	100
Periyodik özelliklerdeki değişim eğilimlerini sebepleriyle açıklar.	1	1	0	100
Biyoloji				
Sinir doku ve bu dokudaki hücre çeşitlerini açıklar.	4	3	0	75
Sinir sisteminin yapı, görev ve işleyişini açıklar.	2	2	0	100
Omurluğun yapısını, görevlerini ve işleyişini açıklar.	1	1	0	100
Beynin yapısını, görevlerini ve işleyişini açıklar.	5	3	1	60
Çevresel sinir sisteminin yapısını, görevlerini ve işleyişini açıklar.	1	1	0	100

SINAV SONUÇ BELGESİ

İSTANBUL / BEYLİKDÜZÜ / DÜNYA ETÜT MERKEZİ

Öğrenci	Numara	Sınıf
BURAK DÜZGÜN	0	

Puan Türü	Puan	Genel Ort.	Dereceler				
			Snf	Kurum	İlçe	İl	Genel
SAY	▲ 289,345	216,020	38	64	64	179	1063
Puanı Hesaplanan:			219	219	707	4165	
EA	▼ 187,750	201,340	54	108	108	460	2355
Puanı Hesaplanan:			219	219	708	4213	
SÖZ	▼ 151,715	183,200	91	185	185	589	3081
Puanı Hesaplanan:			218	218	675	3843	
Katılımlar:			106	222	222	713	4305

Ders	Soru	Doğru	Yanlış	Net	Başarı %	Sınıf Ort.	Kurum Ort.	Genel Ort.
Türkçe	30	9	5	7,75	26	▼ 11,89	▼ 11,78	▼ 8,72
Matematik	30	15	11	12,25	41	▲ 8,15	▲ 7,35	▲ 8,38
Fizik	14	7	5	5,75	41	▲ 4,37	▲ 4,01	▲ 4,91
Kimya	13	12	1	11,75	90	▲ 4,37	▲ 3,76	▲ 4,22
Biyoloji	13	10	1	9,75	75	▲ 3,74	▲ 3,25	▲ 3,71
Fen	40	29	7	27,25	68	▲ 12,47	▲ 11,03	▲ 12,84
Toplam:	152	53	23	47,25	31	▲ 33,14	▲ 32,09	▲ 39,34

Soru No	1234567890123456789012345678901234567890
Edebiyat	EDde e CDdE CeC DB
Cevap Anahtarı	B EDADCAADDAEBCDAEEBCBCECDBAAEDC
Matematik	eBdC AAdcB BbAacCcEABb aCc CBC
Cevap Anahtarı	B BBDACAACABBBAEBCCEAEBCBCEBCBC
Fen	Ab a CcAaDCBeCAEAeBDCDCEBAEBCBBEE ABCB e
Cevap Anahtarı	B AEAEACDADDCCBAEADBDCEBAEBCBBEDABCBC

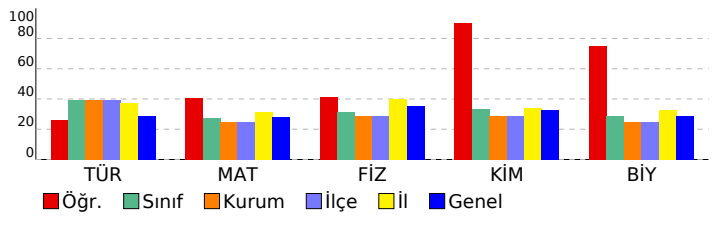

11. SINIF 1. KURUMSAL DENEME SINAVI

DERSLERE GÖRE BAŞARI ANALİZİ

Edebiyat		S	D	Y	B%
Türkçe					
Edebiyat ve Toplum İlişkisi		1	0	1	0
Edebiyatın topluma ilişkisini belirler.		2	0	1	0
Edebi Akımlar		7	2	1	29
Diyalogta Boş Bırakılan Yerleri Tamamlama		1	0	0	0
Paragrafa Cümle Yerleştirme		1	0	0	0
ANLATIM BİÇİMLERİ VE DÜŞÜNCEYİ GELİŞTİRME YOLLARI		3	1	1	33
Anlatım Teknikleri		2	2	0	100
Yazım Kuralları		3	0	0	0
SES, YAZIM, NOKTALAMA		1	0	0	0
Noktalamaya İşaretleri		3	2	1	67
Bir Paragrafa Bağlı Çoklu Sorular		2	2	0	100
1923-1940 arası hikâyesinin genel özelliklerini kavrar.		4	0	0	0
Matematik					
Matematik					
Esas Ölçü ve Birim Çember		3	2	1	67
Trigonometrik Fonksiyonların Aralığı ve Sıralaması		5	3	2	60
Trigonometrik Fonksiyonlar		1	1	0	100
Trigonometrik fonksiyonları birim çember yardımıyla açıklar.		7	2	5	29
Trigonometrik Fonksiyonların İndirgeme Formülleri		6	3	1	50
Trigonometrik Fonksiyonlar ve Özdeşlikler		2	2	0	100
Dik Üçgende Trigonometrik Oranlar		7	2	2	29
Fen					
Fizik					
Vektörlerin Özellikleri ve Bileşke Vektör		6	3	2	50
Bağıl Hareket		8	4	3	50
Kimya					
MODERN ATOM TEORİSİ					
Atomun Kuantum Modeli		10	10	0	100
Atomun kuantum modeliyle açıklar.		10	10	0	100
Periyodik Sistem ve Elektron Dizilimleri		7	7	0	100
Nötr atomların elektron dizilimleriyle periyodik sistemdeki yerleri arasında ilişki kurar.		2	2	0	100
Periyodik Özellikler		1	0	1	0
Periyodik özelliklerdeki değişim eğilimlerini sebepleriyle açıklar.		1	0	1	0
Biyoloji					
Sinir doku ve bu dokudaki hücre çeşitlerini açıklar.		4	2	0	50
Sinir sisteminin yapı, görev ve işleyişini açıklar.		2	2	0	100
Omurluğun yapısını, görevlerini ve işleyişini açıklar.		1	1	0	100
Beynin yapısını, görevlerini ve işleyişini açıklar.		5	4	1	80
Çevresel sinir sisteminin yapısını, görevlerini ve işleyişini açıklar.		1	1	0	100

SINAV SONUÇ BELGESİ

İSTANBUL / BEYLİKDÜZÜ / DÜNYA ETÜT MERKEZİ

Öğrenci: BURAK DÜZGÜN Numara: 0 Sınıf:

Puan Türü	Puan	Genel Ort.	Dereceler				
			Snf	Kurum	İlçe	İl	Genel
SAY	▼ 125,908	216,020	97	196	196	681	3585
Puanı Hesaplanan:			219	219	707	4165	
EA	▼ 138,750	201,340	97	198	198	668	3649
Puanı Hesaplanan:			219	219	708	4213	
SÖZ	▼ 162,590	183,200	81	161	161	532	2797
Puanı Hesaplanan:			218	218	675	3843	
Katılımlar:			106	222	222	713	4305

Ders	Soru	Doğru	Yanlış	Net	Başarı %	Sınıf Ort.	Kurum Ort.	Genel Ort.
Türkçe	30	9	5	7,75	26	▼11,89	▼11,78	▼ 8,72
Felsefe	6	1	4	0,00	0	▼ 0,26	▼ 0,31	▼ 1,23
Felsefe	12	4	6	2,50	21	▲ -0,39	▲ -0,19	▲ 1,33
Toplam:	152	14	15	10,25	7	▼33,14	▼32,09	▼39,34

Soru No	1	2	3	4	5	6	7	8	9	10	11	12	13	14	15	16	17	18	19	20
Edebiyat	ED	d	e		CD	d	E		Ce	C		DB								
Cevap Anahtarı	B																			
Felsefe (TM)	e	B	d		a															
Cevap Anahtarı	B																			
Felsefe (TS)	A	B		a	c	C	a	d	c	b										
Cevap Anahtarı	B																			

11. SINIF 1. KURUMSAL DENEME SINAVI

DERSLERE GÖRE BAŞARI ANALİZİ

Edebiyat	S	D	Y	B%
Türkçe				
Edebiyat ve Toplum ilişkisi	1	0	1	0
Edebiyatın toplumla ilişkisini belirler.	2	0	1	0
Edebi Akımlar	7	2	1	29
Diyalogta Boş Bırakılan Yerleri Tamamlama	1	0	0	0
Paragrafa Cümle Yerleştirme	1	0	0	0
ANLATIM BİÇİMLERİ VE DÜŞÜNCEYİ GELİŞTİRME YOLLARI	3	1	1	33
Anlatım Teknikleri	2	2	0	100
Yazım Kuralları	3	0	0	0
SES, YAZIM, NOKTALAMA	1	0	0	0
Noktalamaya İşaretleri	3	2	1	67
Bir Paragrafa Bağlı Çoklu Sorular	2	2	0	100
1923-1940 arası hikâyesinin genel özelliklerini kavrar.	4	0	0	0
Felsefe (TM)				
Felsefe				
Felsefenin ortaya çıkışını hazırlayan düşünce ortamını açıklar.	2	0	2	0
MÖ 6. yüzyıl-MS 2. yüzyıl felsefesinin karakteristik özelliklerini açıklar.	4	1	2	25
Felsefe (TS)				
Felsefe				
Felsefenin ortaya çıkışını hazırlayan düşünce ortamını açıklar.	2	0	1	0
MÖ 6. yüzyıl-MS 2. yüzyıl felsefesinin karakteristik özelliklerini açıklar.	4	2	1	50
Psikolojinin alt dallarını bilir.	1	0	1	0
PSIKOLOJİ BİLİMİNİ TANIYALIM	1	1	0	100
Sosyolojiye Giriş	1	0	1	0
SOSYOLOJİYE GİRİŞ	1	0	1	0
Akıl ilkelerinin önemini değerlendirir.	2	1	1	50

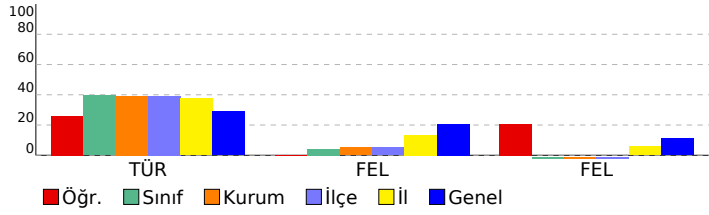

SINAV SONUÇ BELGESİ

İSTANBUL / BEYLİKDÜZÜ / DÜNYA ETÜT MERKEZİ

Öğrenci: BURAK ULUER Numara: 0 Sınıf:

Puan Türü	Puan	Genel Ort.	Dereceler				
			Snf	Kurum	İlçe	İl	Genel
SAY	▼ 154,213	216,020	63	125	125	587	2800
Puanı Hesaplanan:			219	219	707	4165	
EA	▼ 188,563	201,340	51	103	103	453	2330
Puanı Hesaplanan:			219	219	708	4213	
SÖZ	▲ 195,275	183,200	36	80	80	314	1807
Puanı Hesaplanan:			218	218	675	3843	
Katılımlar:			106	222	222	713	4305

Ders	Soru	Doğru	Yanlış	Net	Başarı %	Sınıf Ort.	Kurum Ort.	Genel Ort.
Türkçe	30	17	3	16,25	54	▲ 11,89	▲ 11,78	▲ 8,72
Felsefe	6	3	3	2,25	38	▲ 0,26	▲ 0,31	▲ 1,23
Felsefe	12	0	12	-3,00	-25	▼ -0,39	▼ -0,19	▼ 1,33
Toplam:	152	20	18	15,50	10	▼ 33,14	▼ 32,09	▼ 39,34

Soru No	123456789012345678901234567890
Edebiyat	eA EACD EADC EAbCBC dDB D
Cevap Anahtarı	A DADEACDAEADCBCEADCBCEBDBCEDCAEA
Felsefe (TM)	caBBAb
Cevap Anahtarı	A DCBBAE
Felsefe (TS)	aeaaecddbcaa
Cevap Anahtarı	A DCBBAEBCAEED

11. SINIF 1. KURUMSAL DENEME SINAVI

DERSLERE GÖRE BAŞARI ANALİZİ

Edebiyat	S	D	Y	B%
Türkçe				
Edebiyat ve Toplum İlişkisi	1	0	1	0
Edebiyatın toplumla ilişkisini belirler.	2	2	0	100
Edebi Akımlar	7	1	1	14
Diyalogta Boş Bırakılan Yerleri Tamamlama	1	1	0	100
Paragrafa Cümle Yerleştirme	1	1	0	100
ANLATIM BİÇİMLERİ VE DÜŞÜNCEYİ GELİŞTİRME YOLLARI	3	3	0	100
Anlatım Teknikleri	2	2	0	100
Yazım Kuralları	3	2	0	67
SES, YAZIM, NOKTALAMA	1	0	1	0
Noktalamaya İşaretleri	3	3	0	100
Bir Paragrafa Bağlı Çoklu Sorular	2	2	0	100
1923-1940 arası hikâyesinin genel özelliklerini kavrar.	4	0	0	0
Felsefe (TM)				
Felsefe				
Felsefenin ortaya çıkışını hazırlayan düşünce ortamını açıklar.	2	0	2	0
MÖ 6. yüzyıl-MS 2. yüzyıl felsefesinin karakteristik özelliklerini açıklar.	4	3	1	75
Felsefe (TS)				
Felsefe				
Felsefenin ortaya çıkışını hazırlayan düşünce ortamını açıklar.	2	0	2	0
MÖ 6. yüzyıl-MS 2. yüzyıl felsefesinin karakteristik özelliklerini açıklar.	4	0	4	0
Psikolojinin alt dallarını bilir.	1	0	1	0
PSIKOLOJİ BİLİMİNİ TANIMLAMA	1	0	1	0
Sosyolojiye Giriş	1	0	1	0
SOSYOLOJİYE GİRİŞ	1	0	1	0
Akıl ilkelerinin önemini değerlendirir.	2	0	2	0

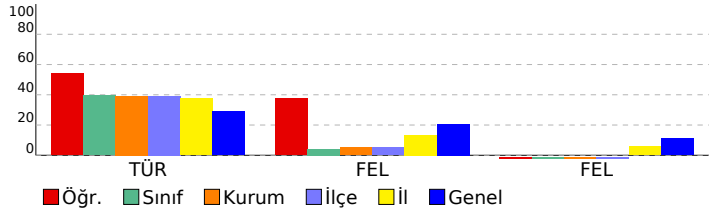

SINAV SONUÇ BELGESİ

İSTANBUL / BEYLİKDÜZÜ / DÜNYA ETÜT MERKEZİ

11. SINIF 1. KURUMSAL DENEME SINAVI

DERSLERE GÖRE BAŞARI ANALİZİ

Öğrenci	Numara	Sınıf					
BURAK ULUER	0						
Puan Türü	Puan	Genel Ort.	Dereceler				
			Snf	Kurum	İlçe	İl	Genel
SAY	▲ 421,400	216,020	5	9	9	12	78
	Puanı Hesaplanan:		219	219	707	4165	
EA	▲ 286,250	201,340	7	16	16	74	426
	Puanı Hesaplanan:		219	219	708	4213	
SÖZ	▲ 208,325	183,200	23	55	55	237	1502
	Puanı Hesaplanan:		218	218	675	3843	
Katılımlar:			106	222	222	713	4305

Ders	Soru	Doğru	Yanlış	Net	Başarı %	Sınıf Ort.	Kurum Ort.	Genel Ort.
Türkçe	30	17	3	16,25	54	▲11,89	▲11,78	▲ 8,72
Matematik	30	27	3	26,25	88	▲ 8,15	▲ 7,35	▲ 8,38
Fizik	14	13	1	12,75	91	▲ 4,37	▲ 4,01	▲ 4,91
Kimya	13	12	1	11,75	90	▲ 4,37	▲ 3,76	▲ 4,22
Biyoloji	13	12	1	11,75	90	▲ 3,74	▲ 3,25	▲ 3,71
Fen	40	37	3	36,25	91	▲12,47	▲11,03	▲12,84
Toplam:	152	81	9	78,75	52	▲33,14	▲32,09	▲39,34

Soru No	1234567890123456789012345678901234567890
Edebiyat	eA EACD EADC EAbCBC dDB D
Cevap Anahtarı	A DADEACDAEADCBCEADCBCEBDBCEDCAEA
Matematik	CABbABBDACBEBEBACACEEABECCcBCaB
Cevap Anahtarı	A CABAABBDACBEBEBACACEEABECCBCCB
Fen	AEEAeCDDBCAACDCDCADEBEABEdDaBABCBCCEEBBCB
Cevap Anahtarı	A AEEABCDDBCAACDCDCADEBEABEADDBABCBCCEEBBCB

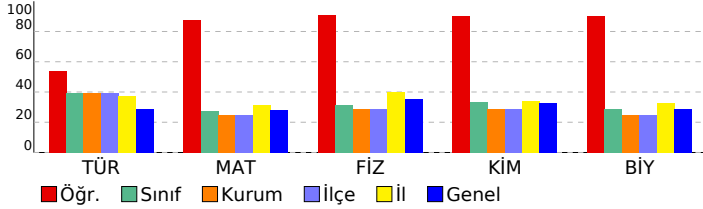

Ders	S	D	Y	B%
Edebiyat				
Türkçe				
Edebiyat ve Toplum İlişkisi	1	0	1	0
Edebiyatın topluma ilişkisini belirler.	2	2	0	100
Edebi Akımlar	7	1	1	14
Diyalogta Boş Bırakılan Yerleri Tamamlama	1	1	0	100
Paragrafa Cümle Yerleştirme	1	1	0	100
ANLATIM BİÇİMLERİ VE DÜŞÜNCEYİ GELİŞTİRME YOLLARI	3	3	0	100
Anlatım Teknikleri	2	2	0	100
Yazım Kuralları	3	2	0	67
SES, YAZIM, NOKTALAMA	1	0	1	0
Noktalamaya İşaretleri	3	3	0	100
Bir Paragrafa Bağlı Çoklu Sorular	2	2	0	100
1923-1940 arası hikâyesinin genel özelliklerini kavrar.	4	0	0	0
Matematik				
Matematik				
Esas Ölçü ve Birim Çember	3	3	0	100
Trigonometrik Fonksiyonların Aralığı ve Sıralaması	5	3	2	60
Trigonometrik Fonksiyonlar	1	1	0	100
Trigonometrik fonksiyonları birim çember yardımıyla açıklar.	7	7	0	100
Trigonometrik Fonksiyonların İndirgeme Formülleri	6	6	0	100
Trigonometrik Fonksiyonlar ve Özdeşlikler	2	2	0	100
Dik Üçgende Trigonometrik Oranlar	7	6	1	86
Fen				
Fizik				
Vektörlerin Özellikleri ve Bileşke Vektör	6	6	0	100
Bağıl Hareket	8	7	1	88
Kimya				
MODERN ATOM TEORİSİ	13	12	1	92
Atomun Kuantum Modeli	10	10	0	100
Atomun kuantum modeliyle açıklar.	10	10	0	100
Periyodik Sistem ve Elektron Dizilimleri	7	6	1	86
Nötr atomların elektron dizilimleriyle periyodik sistemdeki yerleri arasında ilişki kurar.	2	1	1	50
Periyodik Özellikler	1	1	0	100
Periyodik özelliklerdeki değişim eğilimlerini sebepleriyle açıklar.	1	1	0	100
Biyoloji				
Sinir doku ve bu dokudaki hücre çeşitlerini açıklar.	4	3	1	75
Sinir sisteminin yapı, görev ve işleyişini açıklar.	2	2	0	100
Omurluğun yapısını, görevlerini ve işleyişini açıklar.	1	1	0	100
Beynin yapısını, görevlerini ve işleyişini açıklar.	5	5	0	100
Çevresel sinir sisteminin yapısını, görevlerini ve işleyişini açıklar.	1	1	0	100

SINAV SONUÇ BELGESİ	11. SINIF 1. KURUMSAL DENEME SINAVI
İSTANBUL / BEYLİKDÜZÜ / DÜNYA ETÜT MERKEZİ	DERSLERE GÖRE BAŞARI ANALİZİ

Öğrenci	Numara	Sınıf
BURAKCAN TURAN	0	

Puan Türü	Puan	Genel Ort.	Dereceler				
			Snf	Kurum	İlçe	İl	Genel
SAY	▲ 225,303	216,020	48	87	87	397	1845
Puanı Hesaplanan:			219	219	707	4165	
EA	▼ 127,750	201,340	100	206	206	687	3863
Puanı Hesaplanan:			219	219	708	4213	
SÖZ	▼ 111,755	183,200	101	212	212	663	3702
Puanı Hesaplanan:			218	218	675	3843	
Katılımlar:			106	222	222	713	4305

Ders	Soru	Doğru	Yanlış	Net	Başarı %	Sınıf Ort.	Kurum Ort.	Genel Ort.
Türkçe	30	6	17	1,75	6	▼ 11,89	▼ 11,78	▼ 8,72
Matematik	30	8	13	4,75	16	▼ 8,15	▼ 7,35	▼ 8,38
Fizik	14	10	3	9,25	66	▲ 4,37	▲ 4,01	▲ 4,91
Kimya	13	10	3	9,25	71	▲ 4,37	▲ 3,76	▲ 4,22
Biyoloji	13	8	4	7,00	54	▲ 3,74	▲ 3,25	▲ 3,71
Fen	40	28	10	25,50	64	▲ 12,47	▲ 11,03	▲ 12,84
Toplam:	152	42	40	32,00	21	▼ 33,14	▼ 32,09	▼ 39,34

Soru No	1234567890123456789012345678901234567890
Edebiyat	E cC dececBaDbd dCad Ddbe aa
Cevap Anahtarı	B EDADCAADDAEBCDAEEBCBCECDBAAEDC
Matematik	eeac dACcBeBeE d bABb e b
Cevap Anahtarı	B BBDACAACABBBAEBCCEAABCCEBCBC
Fen	AE EbCdDdBBBCAEcDBDCDEeAcBaBBbd ABCBeC
Cevap Anahtarı	B AEAEACDADDCCBAEADBDCEBAEBCBBEDABCBC

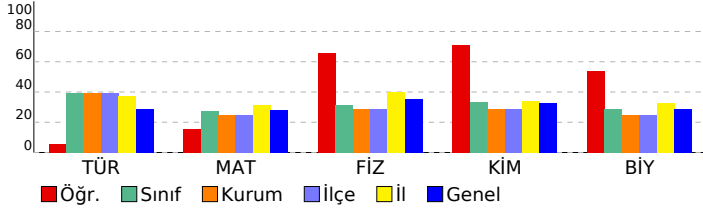

Edebiyat	S	D	Y	B%
Türkçe				
Edebiyat ve Toplum İlişkisi	1	0	1	0
Edebiyatın topluma ilişkisini belirler.	2	1	0	50
Edebi Akımlar	7	1	1	14
Diyalogta Boş Bırakılan Yerleri Tamamlama	1	0	1	0
Paragrafa Cümle Yerleştirme	1	0	1	0
ANLATIM BİÇİMLERİ VE DÜŞÜNCEYİ GELİŞTİRME YOLLARI	3	0	3	0
Anlatım Teknikleri	2	1	1	50
Yazım Kuralları	3	1	2	33
SES, YAZIM, NOKTALAMA	1	0	1	0
Noktalamaya İşaretleri	3	1	2	33
Bir Paragrafa Bağlı Çoklu Sorular	2	1	1	50
1923-1940 arası hikâyesinin genel özelliklerini kavrar.	4	0	3	0

Matematik	S	D	Y	B%
Matematik				
Esas Ölçü ve Birim Çember	3	3	0	100
Trigonometrik Fonksiyonların Aralığı ve Sıralaması	5	2	3	40
Trigonometrik Fonksiyonlar	1	0	1	0
Trigonometrik fonksiyonları birim çember yardımıyla açıklar.	7	0	3	0
Trigonometrik Fonksiyonların İndirgeme Formülleri	6	1	3	17
Trigonometrik Fonksiyonlar ve Özdeşlikler	2	1	1	50
Dik Üçgende Trigonometrik Oranlar	7	1	2	14

Fen	S	D	Y	B%
Fizik				
Vektörlerin Özellikleri ve Bileşke Vektör	6	4	1	67
Bağıl Hareket	8	6	2	75

Kimya	S	D	Y	B%
MODERN ATOM TEORİSİ	13	10	3	77
Atomun Kuantum Modeli	10	9	1	90
Atomun kuantum modeliyle açıklar.	10	9	1	90
Periyodik Sistem ve Elektron Dizilimleri	7	5	2	71
Nötr atomların elektron dizilimleriyle periyodik sistemdeki yerleri arasında ilişki kurar.	2	0	2	0
Periyodik Özellikler	1	1	0	100
Periyodik özelliklerdeki değişim eğilimlerini sebepleriyle açıklar.	1	1	0	100

Biyoloji	S	D	Y	B%
Biyoloji				
Sinir doku ve bu dokudaki hücre çeşitlerini açıklar.	4	2	1	50
Sinir sisteminin yapı, görev ve işleyişini açıklar.	2	2	0	100
Omurluğun yapısını, görevlerini ve işleyişini açıklar.	1	0	1	0
Beynin yapısını, görevlerini ve işleyişini açıklar.	5	3	2	60
Çevresel sinir sisteminin yapısını, görevlerini ve işleyişini açıklar.	1	1	0	100

SINAV SONUÇ BELGESİ

İSTANBUL / BEYLİKDÜZÜ / DÜNYA ETÜT MERKEZİ

Öğrenci: BURAKCAN TURAN Numara: 0 Sınıf:

Puan Türü	Puan	Genel Ort.	Dereceler				
			Snf	Kurum	İlçe	İl	Genel
SAY	▼ 105,928	216,020	104	217	217	705	4054
Puanı Hesaplanan:			219	219	707	4165	
EA	▼ 104,688	201,340	104	218	218	706	4137
Puanı Hesaplanan:			219	219	708	4213	
SÖZ	▼ 116,105	183,200	99	208	208	657	3659
Puanı Hesaplanan:			218	218	675	3843	
Katılımlar:			106	222	222	713	4305

Ders	Soru	Doğru	Yanlış	Net	Başarı %	Sınıf Ort.	Kurum Ort.	Genel Ort.
Türkçe	30	6	17	1,75	6	▼11,89	▼11,78	▼ 8,72
Felsefe	6	0	5	-1,25	-21	▼ 0,26	▼ 0,31	▼ 1,23
Felsefe	12	3	8	1,00	8	▲ -0,39	▲ -0,19	▼ 1,33
Toplam:	152	9	30	1,50	1	▼33,14	▼32,09	▼39,34

Soru No	123456789012345678901234567890
Edebiyat	E cC dececBaDbd dCad Ddbe aa
Cevap Anahtarı	B EDADCAADDAEBCDAEEBCBCECDBAAEDC
Felsefe (TM)	eeac d
Cevap Anahtarı	B ABCDBE
Felsefe (TS)	Ae eBcdddDbb
Cevap Anahtarı	B ABCDECBEDAE

11. SINIF 1. KURUMSAL DENEME SINAVI

DERSLERE GÖRE BAŞARI ANALİZİ

Edebiyat	S	D	Y	B%
Türkçe				
Edebiyat ve Toplum İlişkisi	1	0	1	0
Edebiyatın toplumla ilişkisini belirler.	2	1	0	50
Edebi Akımlar	7	1	1	14
Diyalogta Boş Bırakılan Yerleri Tamamlama	1	0	1	0
Paragrafa Cümle Yerleştirme	1	0	1	0
ANLATIM BİÇİMLERİ VE DÜŞÜNCEYİ GELİŞTİRME YOLLARI	3	0	3	0
Anlatım Teknikleri	2	1	1	50
Yazım Kuralları	3	1	2	33
SES, YAZIM, NOKTALAMA	1	0	1	0
Noktalamalı İşaretleri	3	1	2	33
Bir Paragrafa Bağlı Çoklu Sorular	2	1	1	50
1923-1940 arası hikâyesinin genel özelliklerini kavrar.	4	0	3	0
Felsefe (TM)				
Felsefe				
Felsefenin ortaya çıkışını hazırlayan düşünce ortamını açıklar.	2	0	2	0
MÖ 6. yüzyıl-MS 2. yüzyıl felsefesinin karakteristik özelliklerini açıklar.	4	0	3	0
Felsefe (TS)				
Felsefe				
Felsefenin ortaya çıkışını hazırlayan düşünce ortamını açıklar.	2	0	1	0
MÖ 6. yüzyıl-MS 2. yüzyıl felsefesinin karakteristik özelliklerini açıklar.	4	2	2	50
Psikolojinin alt dallarını bilir.	1	0	1	0
PSIKOLOJİ BİLİMİNİ TANIMALIM	1	0	1	0
Sosyolojiye Giriş	1	0	1	0
SOSYOLOJİYE GİRİŞ	1	0	1	0
Akıl ilkelerinin önemini değerlendirir.	2	1	1	50

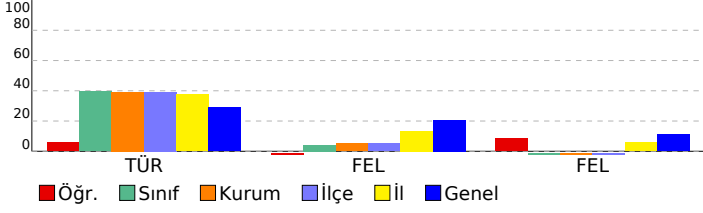

SINAV SONUÇ BELGESİ

İSTANBUL / BEYLİKDÜZÜ / DÜNYA ETÜT MERKEZİ

Öğrenci: ÇAĞAN ARDA AVŞAR Numara: 0 Sınıf:

Puan Türü	Puan	Genel Ort.	Dereceler				
			Snf	Kurum	İlçe	İl	Genel
SAY	▼ 151,715	216,020	65	129	129	597	2862
Puanı Hesaplanan:			219	219	707	4165	
EA	▼ 180,750	201,340	62	121	121	489	2548
Puanı Hesaplanan:			219	219	708	4213	
SÖZ	▲ 190,280	183,200	40	90	90	338	1958
Puanı Hesaplanan:			218	218	675	3843	
Katılımlar:			106	222	222	713	4305

Ders	Soru	Doğru	Yanlış	Net	Başarı %	Sınıf Ort.	Kurum Ort.	Genel Ort.
Türkçe	30	17	6	15,50	52	▲11,89	▲11,78	▲8,72
Felsefe	6	2	4	1,00	17	▲0,26	▲0,31	▼1,23
Felsefe	12	0	12	-3,00	-25	▼-0,39	▼-0,19	▼1,33
Toplam:	152	19	22	13,50	9	▼33,14	▼32,09	▼39,34

Soru No	123456789012345678901234567890
Edebiyat	eA EdCD EADCBEA CeCE eB bDC c
Cevap Anahtarı	A DADEACDAEADCBCEADCBCEBDBCEDCAEA
Felsefe (TM)	caBaAb
Cevap Anahtarı	A DCBBAE
Felsefe (TS)	aaeaecddbcaa
Cevap Anahtarı	A DCBBAEBCAEED

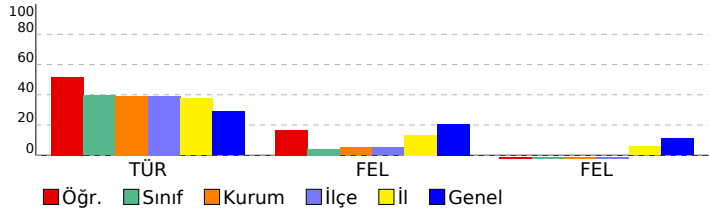

11. SINIF 1. KURUMSAL DENEME SINAVI

DERSLERE GÖRE BAŞARI ANALİZİ

Edebiyat	S	D	Y	B%
Türkçe				
Edebiyat ve Toplum İlişkisi	1	0	1	0
Edebiyatın toplumla ilişkisini belirler.	2	2	0	100
Edebi Akımlar	7	2	1	29
Diyalogta Boş Bırakılan Yerleri Tamamlama	1	0	1	0
Paragrafa Cümle Yerleştirme	1	1	0	100
ANLATIM BİÇİMLERİ VE DÜŞÜNCEYİ GELİŞTİRME YOLLARI	3	3	0	100
Anlatım Teknikleri	2	2	0	100
Yazım Kuralları	3	3	0	100
SES, YAZIM, NOKTALAMA	1	0	0	0
Noktalamaya İşaretleri	3	2	1	67
Bir Paragrafa Bağlı Çoklu Sorular	2	1	1	50
1923-1940 arası hikâyesinin genel özelliklerini kavrar.	4	1	1	25
Felsefe (TM)				
Felsefe				
Felsefenin ortaya çıkışını hazırlayan düşünce ortamını açıklar.	2	0	2	0
MÖ 6. yüzyıl-MS 2. yüzyıl felsefesinin karakteristik özelliklerini açıklar.	4	2	2	50
Felsefe (TS)				
Felsefe				
Felsefenin ortaya çıkışını hazırlayan düşünce ortamını açıklar.	2	0	2	0
MÖ 6. yüzyıl-MS 2. yüzyıl felsefesinin karakteristik özelliklerini açıklar.	4	0	4	0
Psikolojinin alt dallarını bilir.	1	0	1	0
PSIKOLOJİ BİLİMİNİ TANIMLAMA	1	0	1	0
Sosyolojiye Giriş	1	0	1	0
SOSYOLOJİYE GİRİŞ	1	0	1	0
Akıl ilkelerinin önemini değerlendirir.	2	0	2	0

SINAV SONUÇ BELGESİ

İSTANBUL / BEYLİKDÜZÜ / DÜNYA ETÜT MERKEZİ

Öğrenci	Numara	Sınıf
ÇAĞAN ARDA AVŞAR	0	

Puan Türü	Puan	Genel Ort.	Dereceler				
			Snf	Kurum	İlçe	İl	Genel
SAY	▲ 392,340	216,020	7	14	14	26	201
Puanı Hesaplanan:			219	219	707	4165	
EA	▲ 287,500	201,340	6	15	15	70	412
Puanı Hesaplanan:			219	219	708	4213	
SÖZ	▲ 203,330	183,200	25	60	60	260	1606
Puanı Hesaplanan:			218	218	675	3843	
Katılımlar:			106	222	222	713	4305

Ders	Soru	Doğru	Yanlış	Net	Başarı %	Sınıf Ort.	Kurum Ort.	Genel Ort.
Türkçe	30	17	6	15,50	52	▲11,89	▲11,78	▲ 8,72
Matematik	30	28	2	27,50	92	▲ 8,15	▲ 7,35	▲ 8,38
Fizik	14	11	3	10,25	73	▲ 4,37	▲ 4,01	▲ 4,91
Kimya	13	8	5	6,75	52	▲ 4,37	▲ 3,76	▲ 4,22
Biyoloji	13	11	2	10,50	81	▲ 3,74	▲ 3,25	▲ 3,71
Fen	40	30	10	27,50	69	▲12,47	▲11,03	▲12,84
Toplam:	152	75	18	70,50	46	▲33,14	▲32,09	▲39,34

Soru No	1234567890123456789012345678901234567890
Edebiyat	eA EdCD EADCBEA CeCe eB bDC c
Cevap Anahtarı	A DADEACDAEADCBCEADCBCEBDBCEDECAEA
Matematik	CABAABBaACBEBEBEBCACEEABcCCBBCCB
Cevap Anahtarı	A CABAABBDACBEBEBEBCACEEABECCBBCCB
Fen	AaEAeCDDBCAACaCeCcDEBEAcEceaBABCBCeBbBCCB
Cevap Anahtarı	A AEEABCDDBCAACDCDCADEBEABEADDBABCBCeEBCCB

11. SINIF 1. KURUMSAL DENEME SINAVI

DERSLERE GÖRE BAŞARI ANALİZİ

Ders	S D Y B%
Edebiyat	
Türkçe	S D Y B%
Edebiyat ve Toplum İlişkisi	1 0 1 0
Edebiyatın topluma ilişkisini belirler.	2 2 0 100
Edebi Akımlar	7 2 1 29
Diyalogta Boş Bırakılan Yerleri Tamamlama	1 0 1 0
Paragrafa Cümle Yerleştirme	1 1 0 100
ANLATIM BİÇİMLERİ VE DÜŞÜNCEYİ GELİŞTİRME YOLLARI	3 3 0 100
Anlatım Teknikleri	2 2 0 100
Yazım Kuralları	3 3 0 100
SES, YAZIM, NOKTALAMA	1 0 0 0
Noktalama İşaretleri	3 2 1 67
Bir Paragrafa Bağlı Çoklu Sorular	2 1 1 50
1923-1940 arası hikâyesinin genel özelliklerini kavrar.	4 1 1 25
Matematik	
Matematik	S D Y B%
Esas Ölçü ve Birim Çember	3 3 0 100
Trigonometrik Fonksiyonların Aralığı ve Sıralaması	5 5 0 100
Trigonometrik Fonksiyonlar	1 1 0 100
Trigonometrik fonksiyonları birim çember yardımıyla açıklar.	7 6 1 86
Trigonometrik Fonksiyonların İndirgeme Formülleri	6 5 1 83
Trigonometrik Fonksiyonlar ve Özdeşlikler	2 2 0 100
Dik Üçgende Trigonometrik Oranlar	7 7 0 100
Fen	
Fizik	S D Y B%
Vektörlerin Özellikleri ve Bileşke Vektör	6 6 0 100
Bağıl Hareket	8 5 3 63
Kimya	S D Y B%
MODERN ATOM TEORİSİ	13 8 5 62
Atomun Kuantum Modeli	10 7 3 70
Atomun kuantum modeliyle açıklar.	10 7 3 70
Periyodik Sistem ve Elektron Dizilimleri	7 6 1 86
Nötr atomların elektron dizilimleriyle periyodik sistemdeki yerleri arasında ilişki kurar.	2 1 1 50
Periyodik Özellikler	1 0 1 0
Periyodik özelliklerdeki değişim eğilimlerini sebepleriyle açıklar.	1 0 1 0
Biyoloji	S D Y B%
Sinir doku ve bu dokudaki hücre çeşitlerini açıklar.	4 3 1 75
Sinir sisteminin yapı, görev ve işleyişini açıklar.	2 2 0 100
Omurliliğin yapısını, görevlerini ve işleyişini açıklar.	1 1 0 100
Beynin yapısını, görevlerini ve işleyişini açıklar.	5 4 1 80
Çevresel sinir sisteminin yapısını, görevlerini ve işleyişini açıklar.	1 1 0 100

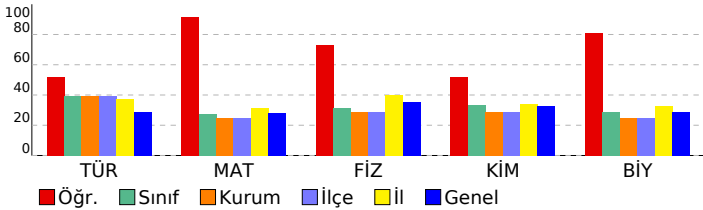

SINAV SONUÇ BELGESİ										11. SINIF 1. KURUMSAL DENEME SINAVI										
İSTANBUL / BEYLİKDÜZÜ / DÜNYA ETÜT MERKEZİ										DERSLERE GÖRE BAŞARI ANALİZİ										
Öğrenci					Numara		Sınıf													
ÇAĞLA EYMEN OCAKCI					0															
Puan Türü	Puan	Genel Ort.	Dereceler					Genel												
			Snf	Kurum	İlçe	İl	Genel													
SAY	▲ 242,265	216,020	44	80	80	338	1641													
Puanı Hesaplanan:			219	219	707	4165														
EA	▼ 189,750	201,340	50	100	100	445	2293													
Puanı Hesaplanan:			219	219	708	4213														
SÖZ	▼ 145,055	183,200	94	194	194	610	3219													
Puanı Hesaplanan:			218	218	675	3843														
Katılımlar:			106	222	222	713	4305													
Ders	Soru	Doğru	Yanlış	Net	Başarı %	Sınıf Ort.	Kurum Ort.	Genel Ort.												
Türkçe	30	10	13	6,75	23	▼11,89	▼11,78	▼ 8,72												
Matematik	30	15	4	14,00	47	▲ 8,15	▲ 7,35	▲ 8,38												
Fizik	14	6	5	4,75	34	▲ 4,37	▲ 4,01	▼ 4,91												
Kimya	13	8	4	7,00	54	▲ 4,37	▲ 3,76	▲ 4,22												
Biyoloji	13	2	2	1,50	12	▼ 3,74	▼ 3,25	▼ 3,71												
Fen	40	16	11	13,25	33	▲ 12,47	▲ 11,03	▲ 12,84												
Toplam:	152	41	28	34,00	22	▲ 33,14	▲ 32,09	▼ 39,34												
Soru No	1234567890123456789012345678901234567890																			
Edebiyat	EbeeCcADbebdCDAE deee cB D																			
Cevap Anahtarı	B	EDADCAADDAEBCDAEEBCBCECDBAAEDC																		
Matematik	eB cCAAC BBBbAEB EE B C a																			
Cevap Anahtarı	B	BBDACAACABBBAEBCCEAABCBCCEBCBC																		
Fen	E EbdCADDba CbEb BDCaCbBAEB bcB																			
Cevap Anahtarı	B	AEAEACDADDCCBAEADBDCCEBAEBCBBEDABCBC																		

Ders	Soru	Doğru	Yanlış	Net	Başarı %	Sınıf Ort.	Kurum Ort.	Genel Ort.
Edebiyat								
Türkçe								
Edebiyat ve Toplum İlişkisi	1	0	1	0				
Edebiyatın topluma ilişkisini belirler.	2	1	1	50				
Edebi Akımlar	7	1	3	14				
Diyalogta Boş Bırakılan Yerleri Tamamlama	1	1	0	100				
Paragrafa Cümle Yerleştirme	1	1	0	100				
ANLATIM BİÇİMLERİ VE DÜŞÜNCEYİ GELİŞTİRME YOLLARI	3	3	0	100				
Anlatım Teknikleri	2	2	0	100				
Yazım Kuralları	3	0	3	0				
SES, YAZIM, NOKTALAMA	1	0	1	0				
Noktalamaya İşaretleri	3	0	3	0				
Bir Paragrafa Bağlı Çoklu Sorular	2	1	1	50				
1923-1940 arası hikâyesinin genel özelliklerini kavrar.	4	0	0	0				
Matematik								
Matematik								
Esas Ölçü ve Birim Çember	3	3	0	100				
Trigonometrik Fonksiyonların Aralığı ve Sıralaması	5	3	1	60				
Trigonometrik Fonksiyonlar	1	1	0	100				
Trigonometrik fonksiyonları birim çember yardımıyla açıklar.	7	3	1	43				
Trigonometrik Fonksiyonların İndirgeme Formülleri	6	2	1	33				
Trigonometrik Fonksiyonlar ve Özdeşlikler	2	2	0	100				
Dik Üçgende Trigonometrik Oranlar	7	1	1	14				
Fen								
Fizik								
Vektörlerin Özellikleri ve Bileşke Vektör	6	3	1	50				
Bağıl Hareket	8	3	4	38				
Kimya								
MODERN ATOM TEORİSİ								
Atomun Kuantum Modeli	10	7	3	70				
Atomun kuantum modeliyle açıklar.	10	7	3	70				
Periyodik Sistem ve Elektron Dizilimleri	7	5	2	71				
Nötr atomların elektron dizilimleriyle periyodik sistemdeki yerleri arasında ilişki kurar.	2	1	1	50				
Periyodik Özellikler	1	0	0	0				
Periyodik özelliklerdeki değişim eğilimlerini sebepleriyle açıklar.	1	0	0	0				
Biyoloji								
Sinir doku ve bu dokudaki hücre çeşitlerini açıklar.	4	0	1	0				
Sinir sisteminin yapı, görev ve işleyişini açıklar.	2	1	1	50				
Omurluğun yapısını, görevlerini ve işleyişini açıklar.	1	0	0	0				
Beynin yapısını, görevlerini ve işleyişini açıklar.	5	1	0	20				
Çevresel sinir sisteminin yapısını, görevlerini ve işleyişini açıklar.	1	0	0	0				

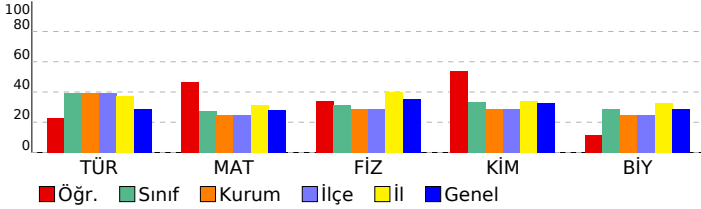

SINAV SONUÇ BELGESİ

İSTANBUL / BEYLİKDÜZÜ / DÜNYA ETÜT MERKEZİ

Öğrenci: ÇAĞLA EYMEN OCAKCI Numara: 0 Sınıf:

Puan Türü	Puan	Genel Ort.	Dereceler				
			Snf	Kurum	İlçe	İl	Genel
SAY	▼ 122,578	216,020	99	203	203	689	3671
Puanı Hesaplanan:			219	219	707	4165	
EA	▼ 133,750	201,340	99	203	203	680	3755
Puanı Hesaplanan:			219	219	708	4213	
SÖZ	▼ 150,493	183,200	93	187	187	597	3122
Puanı Hesaplanan:			218	218	675	3843	
Katılımlar:			106	222	222	713	4305

Ders	Soru	Doğru	Yanlış	Net	Başarı %	Sınıf Ort.	Kurum Ort.	Genel Ort.
Türkçe	30	10	13	6,75	23	▼11,89	▼11,78	▼ 8,72
Felsefe	6	1	4	0,00	0	▼ 0,26	▼ 0,31	▼ 1,23
Felsefe	12	3	7	1,25	10	▲ -0,39	▲ -0,19	▼ 1,33
Toplam:	152	14	24	8,00	5	▼33,14	▼32,09	▼39,34

Soru No	123456789012345678901234567890
Edebiyat	EbeeCcADbebdCDAE deee cB D
Cevap Anahtarı	B EDADCAADDAEBCDAEEBCBCECDBAAEDC
Felsefe (TM)	eB cca
Cevap Anahtarı	B ABCDBE
Felsefe (TS)	e eBdCadDbA
Cevap Anahtarı	B ABCDECBEDAE

11. SINIF 1. KURUMSAL DENEME SINAVI

DERSLERE GÖRE BAŞARI ANALİZİ	
Edebiyat	
Türkçe	S D Y B%
Edebiyat ve Toplum İlişkisi	1 0 1 0
Edebiyatın toplumla ilişkisini belirler.	2 1 1 50
Edebi Akımlar	7 1 3 14
Diyalogta Boş Bırakılan Yerleri Tamamlama	1 1 0 100
Paragrafa Cümle Yerleştirme	1 1 0 100
ANLATIM BİÇİMLERİ VE DÜŞÜNCEYİ GELİŞTİRME YOLLARI	3 3 0 100
Anlatım Teknikleri	2 2 0 100
Yazım Kuralları	3 0 3 0
SES, YAZIM, NOKTALAMA	1 0 1 0
Noktalamaya İşaretleri	3 0 3 0
Bir Paragrafa Bağlı Çoklu Sorular	2 1 1 50
1923-1940 arası hikâyesinin genel özelliklerini kavrar.	4 0 0 0

Felsefe (TM)	
Felsefe	S D Y B%
Felsefenin ortaya çıkışını hazırlayan düşünce ortamını açıklar.	2 0 1 0
MÖ 6. yüzyıl-MS 2. yüzyıl felsefesinin karakteristik özelliklerini açıklar.	4 1 3 25

Felsefe (TS)	
Felsefe	S D Y B%
Felsefenin ortaya çıkışını hazırlayan düşünce ortamını açıklar.	2 0 1 0
MÖ 6. yüzyıl-MS 2. yüzyıl felsefesinin karakteristik özelliklerini açıklar.	4 1 2 25
Psikolojinin alt dallarını bilir.	1 0 1 0
PSIKOLOJİ BİLİMİNİ TANIYALIM	1 1 0 100
Sosyolojiye Giriş	1 0 1 0
SOSYOLOJİYE GİRİŞ	1 0 1 0
Akıl ilkelerinin önemini değerlendirir.	2 1 1 50

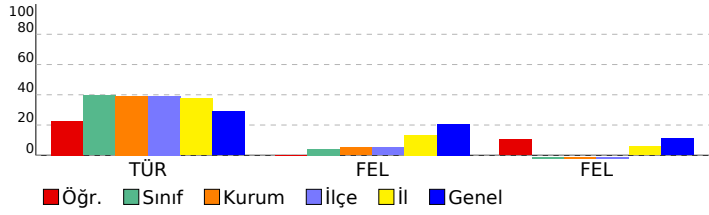

SINAV SONUÇ BELGESİ

İSTANBUL / BEYLİKDÜZÜ / DÜNYA ETÜT MERKEZİ

Öğrenci DENİZ TANIR Numara 0 Sınıf

Puan Türü	Puan	Genel Ort.	Dereceler				
			Snf	Kurum	İlçe	İl	Genel
SAY	▼ 140,060	216,020	82	165	165	644	3184
Puanı Hesaplanan:			219	219	707	4165	
EA	▼ 159,188	201,340	85	169	169	603	3154
Puanı Hesaplanan:			219	219	708	4213	
SÖZ	▼ 168,058	183,200	75	150	150	501	2629
Puanı Hesaplanan:			218	218	675	3843	
Katılımlar:			106	222	222	713	4305

Ders	Soru	Doğru	Yanlış	Net	Başarı %	Sınıf Ort.	Kurum Ort.	Genel Ort.
Türkçe	30	15	12	12,00	40	▲ 11,89	▲ 11,78	▲ 8,72
Felsefe	6	1	5	-0,25	-4	▼ 0,26	▼ 0,31	▼ 1,23
Felsefe	12	0	11	-2,75	-23	▼ -0,39	▼ -0,19	▼ 1,33
Toplam:	152	16	28	9,00	6	▼ 33,14	▼ 32,09	▼ 39,34

Soru No	123456789012345678901234567890
Edebiyat	eA EAAd EAdEBeEbCeCEacdC DCcab
Cevap Anahtarı	A DADEACDAEADCBCEADCBCEBDBCEDCAEA
Felsefe (TM)	caacAb
Cevap Anahtarı	A DCBBAE
Felsefe (TS)	eeabccddbcba
Cevap Anahtarı	A DCBBAEBCAEED

11. SINIF 1. KURUMSAL DENEME SINAVI

DERSLERE GÖRE BAŞARI ANALİZİ

Edebiyat	S	D	Y	B%
Türkçe				
Edebiyat ve Toplum İlişkisi	1	0	1	0
Edebiyatın toplumla ilişkisini belirler.	2	1	1	50
Edebi Akımlar	7	3	1	43
Diyalogta Boş Bırakılan Yerleri Tamamlama	1	1	0	100
Paragrafa Cümle Yerleştirme	1	1	0	100
ANLATIM BİÇİMLERİ VE DÜŞÜNCEYİ GELİŞTİRME YOLLARI	3	3	0	100
Anlatım Teknikleri	2	1	1	50
Yazım Kuralları	3	2	1	67
SES, YAZIM, NOKTALAMA	1	0	1	0
Noktalamaya İşaretleri	3	2	1	67
Bir Paragrafa Bağlı Çoklu Sorular	2	0	2	0
1923-1940 arası hikâyesinin genel özelliklerini kavrar.	4	1	3	25
Felsefe (TM)				
Felsefe				
Felsefenin ortaya çıkışını hazırlayan düşünce ortamını açıklar.	2	0	2	0
MÖ 6. yüzyıl-MS 2. yüzyıl felsefesinin karakteristik özelliklerini açıklar.	4	1	3	25
Felsefe (TS)				
Felsefe				
Felsefenin ortaya çıkışını hazırlayan düşünce ortamını açıklar.	2	0	1	0
MÖ 6. yüzyıl-MS 2. yüzyıl felsefesinin karakteristik özelliklerini açıklar.	4	0	4	0
Psikolojinin alt dallarını bilir.	1	0	1	0
PSIKOLOJİ BİLİMİNİ TANIMLAMA	1	0	1	0
Sosyolojiye Giriş	1	0	1	0
SOSYOLOJİYE GİRİŞ	1	0	1	0
Akıl ilkelere önemini değerlendirir.	2	0	2	0

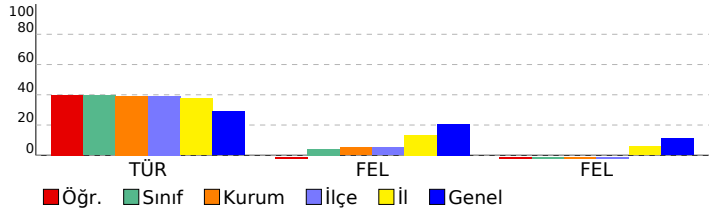

SINAV SONUÇ BELGESİ								11. SINIF 1. KURUMSAL DENEME SINAVI								
İSTANBUL / BEYLİKDÜZÜ / DÜNYA ETÜT MERKEZİ								DERSLERE GÖRE BAŞARI ANALİZİ								
Öğrenci				Numara		Sınıf										
DENİZ TANIR				0												
Puan Türü	Puan	Genel Ort.	Dereceler					Genel								
			Snf	Kurum	İlçe	İl	Genel									
SAY	▲ 238,185	216,020	45	82	82	351	1692									
Puanı Hesaplanan:			219	219	707	4165										
EA	▲ 213,000	201,340	33	67	67	308	1695									
Puanı Hesaplanan:			219	219	708	4213										
SÖZ	▼ 180,020	183,200	55	116	116	395	2230									
Puanı Hesaplanan:			218	218	675	3843										
Katılımlar:			106	222	222	713	4305									

Ders	Soru	Doğru	Yanlış	Net	Başarı %	Sınıf Ort.	Kurum Ort.	Genel Ort.
Türkçe	30	15	12	12,00	40	▲ 11,89	▲ 11,78	▲ 8,72
Matematik	30	15	7	13,25	44	▲ 8,15	▲ 7,35	▲ 8,38
Fizik	14	10	3	9,25	66	▲ 4,37	▲ 4,01	▲ 4,91
Kimya	13	0	3	-0,75	-6	▼ 4,37	▼ 3,76	▼ 4,22
Biyoloji	13	0	0	0,00	0	▼ 3,74	▼ 3,25	▼ 3,71
Fen	40	10	6	8,50	21	▼ 12,47	▼ 11,03	▼ 12,84
Toplam:	152	40	25	33,75	22	▲ 33,14	▲ 32,09	▼ 39,34

Soru No	1234567890123456789012345678901234567890
Edebiyat	eA EAAd EADeBEebCeCeacdC DCcab
Cevap Anahtarı	A DADEACDAEADCBCEADCBCEBDBCEDCAEA
Matematik	CAacABeD BEBaBdA EE B C B ac
Cevap Anahtarı	A CABAABBDACBEBEBCACEEABECCBCCB
Fen	EEABCDDBCbAbae ba
Cevap Anahtarı	A AEEABCDDBCAACDCDADEBEABEADDBABCBEEBCCB

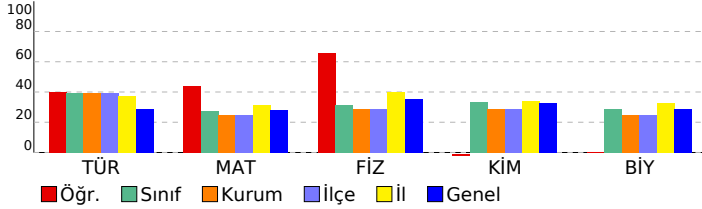

Edebiyat				
Türkçe	S	D	Y	B%
Edebiyat ve Toplum İlişkisi	1	0	1	0
Edebiyatın topluma ilişkisini belirler.	2	1	1	50
Edebi Akımlar	7	3	1	43
Diyalogta Boş Bırakılan Yerleri Tamamlama	1	1	0	100
Paragrafa Cümle Yerleştirme	1	1	0	100
ANLATIM BİÇİMLERİ VE DÜŞÜNCEYİ GELİŞTİRME YOLLARI	3	3	0	100
Anlatım Teknikleri	2	1	1	50
Yazım Kuralları	3	2	1	67
SES, YAZIM, NOKTALAMA	1	0	1	0
Noktalamaya İşaretleri	3	2	1	67
Bir Paragrafa Bağlı Çoklu Sorular	2	0	2	0
1923-1940 arası hikâyesinin genel özelliklerini kavrar.	4	1	3	25
Matematik				
Matematik	S	D	Y	B%
Esas Ölçü ve Birim Çember	3	2	1	67
Trigonometrik Fonksiyonların Aralığı ve Sıralaması	5	2	3	40
Trigonometrik Fonksiyonlar	1	1	0	100
Trigonometrik fonksiyonları birim çember yardımıyla açıklar.	7	3	2	43
Trigonometrik Fonksiyonların İndirgeme Formülleri	6	2	1	33
Trigonometrik Fonksiyonlar ve Özdeşlikler	2	2	0	100
Dik Üçgende Trigonometrik Oranlar	7	3	1	43
Fen				
Fizik	S	D	Y	B%
Vektörlerin Özellikleri ve Bileşke Vektör	6	5	0	83
Bağıl Hareket	8	5	3	63
Kimya				
Kimya	S	D	Y	B%
MODERN ATOM TEORİSİ	13	0	3	0
Atomun Kuantum Modeli	10	0	3	0
Atomun kuantum modeliyle açıklar.	10	0	3	0
Periyodik Sistem ve Elektron Dizilimleri	7	0	1	0
Nötr atomların elektron dizilimleriyle periyodik sistemdeki yerleri arasında ilişki kurar.	2	0	0	0
Periyodik Özellikler	1	0	0	0
Periyodik özelliklerdeki değişim eğilimlerini sebepleriyle açıklar.	1	0	0	0
Biyoloji				
Biyoloji	S	D	Y	B%
Sinir doku ve bu dokudaki hücre çeşitlerini açıklar.	4	0	0	0
Sinir sisteminin yapı, görev ve işleyişini açıklar.	2	0	0	0
Omurluğun yapısını, görevlerini ve işleyişini açıklar.	1	0	0	0
Beynin yapısını, görevlerini ve işleyişini açıklar.	5	0	0	0
Cevresel sinir sisteminin yapısını, görevlerini ve işleyişini açıklar.	1	0	0	0

SINAV SONUÇ BELGESİ

İSTANBUL / BEYLİKDÜZÜ / DÜNYA ETÜT MERKEZİ

Öğrenci: DİCLE *LMAZ Numara: 0 Sınıf:

Puan Türü	Puan	Genel Ort.	Dereceler				
			Snf	Kurum	İlçe	İl	Genel
SAY	▼ 138,395	216,020	84	170	170	650	3224
Puanı Hesaplanan:			219	219	707	4165	
EA	▼ 161,563	201,340	82	165	165	590	3072
Puanı Hesaplanan:			219	219	708	4213	
SÖZ	▼ 173,428	183,200	67	138	138	455	2445
Puanı Hesaplanan:			218	218	675	3843	
Katılımlar:			106	222	222	713	4305

Ders	Soru	Doğru	Yanlış	Net	Başarı %	Sınıf Ort.	Kurum Ort.	Genel Ort.
Türkçe	30	15	14	11,50	38	▼11,89	▼11,78	▲8,72
Felsefe	6	2	3	1,25	21	▲0,26	▲0,31	▲1,23
Felsefe	12	1	7	-0,75	-6	▼-0,39	▼-0,19	▼1,33
Toplam:	152	18	24	12,00	8	▼33,14	▼32,09	▼39,34

Soru No	123456789012345678901234567890
Edebiyat	DADaACDAEADCdaAbC eadbBbdDdbac
Cevap Anahtarı	A DADEACDAEADCBEADCBEBCEDCAEA
Felsefe (TM)	cCdB a
Cevap Anahtarı	A DCBBAE
Felsefe (TS)	ee caCbc a
Cevap Anahtarı	A DCBBAEBCAEED

11. SINIF 1. KURUMSAL DENEME SINAVI

DERSLERE GÖRE BAŞARI ANALİZİ

Edebiyat	S	D	Y	B%
Türkçe				
Edebiyat ve Toplum İlişkisi	1	1	0	100
Edebiyatın toplumla ilişkisini belirler.	2	2	0	100
Edebi Akımlar	7	2	5	29
Diyalogta Boş Bırakılan Yerleri Tamamlama	1	1	0	100
Paragrafa Cümle Yerleştirme	1	1	0	100
ANLATIM BİÇİMLERİ VE DÜŞÜNCEYİ GELİŞTİRME YOLLARI	3	3	0	100
Anlatım Teknikleri	2	2	0	100
Yazım Kuralları	3	1	2	33
SES, YAZIM, NOKTALAMA	1	0	1	0
Noktalamaya İşaretleri	3	1	1	33
Bir Paragrafa Bağlı Çoklu Sorular	2	1	1	50
1923-1940 arası hikâyesinin genel özelliklerini kavrar.	4	0	4	0
Felsefe (TM)				
Felsefe				
Felsefenin ortaya çıkışını hazırlayan düşünce ortamını açıklar.	2	1	1	50
MÖ 6. yüzyıl-MS 2. yüzyıl felsefesinin karakteristik özelliklerini açıklar.	4	1	2	25
Felsefe (TS)				
Felsefe				
Felsefenin ortaya çıkışını hazırlayan düşünce ortamını açıklar.	2	0	1	0
MÖ 6. yüzyıl-MS 2. yüzyıl felsefesinin karakteristik özelliklerini açıklar.	4	0	2	0
Psikolojinin alt dallarını bilir.	1	0	1	0
PSIKOLOJİ BİLİMİNİ TANIYALIM	1	1	0	100
Sosyolojiye Giriş	1	0	1	0
SOSYOLOJİYE GİRİŞ	1	0	1	0
Akıl ilkelere önemi değerlendirir.	2	0	1	0

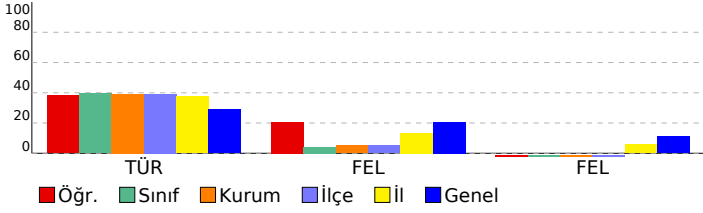

SINAV SONUÇ BELGESİ							
İSTANBUL / BEYLİKDÜZÜ / DÜNYA ETÜT MERKEZİ							
Öğrenci				Numara	Sınıf		
DİCLE *LMAZ				0			
Puan Türü	Puan	Genel Ort.	Dereceler				
			Snf	Kurum	İlçe	İl	Genel
SAY	▼ 179,645	216,020	52	103	103	522	2428
Puanı Hesaplanan:			219	219	707	4165	
EA	▼ 163,500	201,340	78	157	157	576	3013
Puanı Hesaplanan:			219	219	708	4213	
SÖZ	▼ 176,690	183,200	60	126	126	423	2326
Puanı Hesaplanan:			218	218	675	3843	
Katılımlar:			106	222	222	713	4305

Ders	Soru	Doğru	Yanlış	Net	Başarı %	Sınıf Ort.	Kurum Ort.	Genel Ort.
Türkçe	30	15	14	11,50	38	▼11,89	▼11,78	▲8,72
Matematik	30	4	10	1,50	5	▼8,15	▼7,35	▼8,38
Fizik	14	6	2	5,50	39	▲4,37	▲4,01	▲4,91
Kimya	13	3	8	1,00	8	▼4,37	▼3,76	▼4,22
Biyoloji	13	4	6	2,50	19	▼3,74	▼3,25	▼3,71
Fen	40	13	16	9,00	23	▼12,47	▼11,03	▼12,84
Toplam:	152	32	40	22,00	14	▼33,14	▼32,09	▼39,34

Soru No	1234567890123456789012345678901234567890
Edebiyat	DADaACDAEADcdaAbC eadbBbdDbac
Cevap Anahtarı	A DADEACDAEADCBCEADCBCEBDBCEDECAEA
Matematik	Ccdb ae ceBbBc d A
Cevap Anahtarı	A CABAABBDACBEBEBACACEEABECCBCCB
Fen	EE CacBC A eDCdcca EecDB Bea cE dbc
Cevap Anahtarı	A AEEABCDDBCAACDCDCADEBEABEADDBABCBEEBCCB

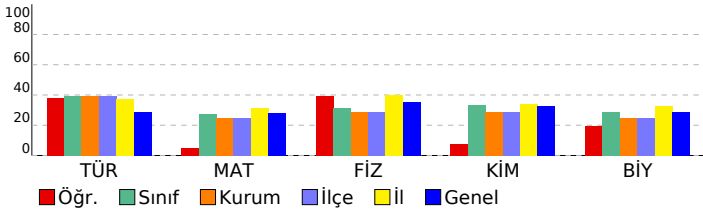

11. SINIF 1. KURUMSAL DENEME SINAVI

DERSLERE GÖRE BAŞARI ANALİZİ

Edebiyat	S	D	Y	B%
Türkçe				
Edebiyat ve Toplum İlişkisi	1	1	0	100
Edebiyatın topluma ilişkisini belirler.	2	2	0	100
Edebi Akımlar	7	2	5	29
Diyalogta Boş Bırakılan Yerleri Tamamlama	1	1	0	100
Paragrafa Cümle Yerleştirme	1	1	0	100
ANLATIM BİÇİMLERİ VE DÜŞÜNCEYİ GELİŞTİRME YOLLARI	3	3	0	100
Anlatım Teknikleri	2	2	0	100
Yazım Kuralları	3	1	2	33
SES, YAZIM, NOKTALAMA	1	0	1	0
Noktalamaya İşaretleri	3	1	1	33
Bir Paragrafa Bağlı Çoklu Sorular	2	1	1	50
1923-1940 arası hikâyesinin genel özelliklerini kavrar.	4	0	4	0

Matematik	S	D	Y	B%
Matematik				
Esas Ölçü ve Birim Çember	3	1	2	33
Trigonometrik Fonksiyonların Aralığı ve Sıralaması	5	0	2	0
Trigonometrik Fonksiyonlar	1	0	1	0
Trigonometrik fonksiyonları birim çember yardımıyla açıklar.	7	0	2	0
Trigonometrik Fonksiyonların İndirgeme Formülleri	6	1	2	17
Trigonometrik Fonksiyonlar ve Özdeşlikler	2	1	0	50
Dik Üçgende Trigonometrik Oranlar	7	1	1	14

Fen	S	D	Y	B%
Fizik				
Vektörlerin Özellikleri ve Bileşke Vektör	6	3	1	50
Bağıl Hareket	8	3	1	38

Kimya	S	D	Y	B%
MODERN ATOM TEORİSİ				
Atomun Kuantum Modeli	10	2	6	20
Atomun kuantum modeliyle açıklar.	10	2	6	20
Periyodik Sistem ve Elektron Dizilimleri	7	1	5	14
Nötr atomların elektron dizilimleriyle periyodik sistemdeki yerleri arasında ilişki kurar.	2	1	1	50
Periyodik Özellikler	1	0	1	0
Periyodik özelliklerdeki değişim eğilimlerini sebepleriyle açıklar.	1	0	1	0

Biyoloji	S	D	Y	B%
Biyoloji				
Sinir doku ve bu dokudaki hücre çeşitlerini açıklar.	4	2	1	50
Sinir sisteminin yapı, görev ve işleyişini açıklar.	2	1	0	50
Omurluğun yapısını, görevlerini ve işleyişini açıklar.	1	0	1	0
Beynin yapısını, görevlerini ve işleyişini açıklar.	5	1	4	20
Cevresel sinir sisteminin yapısını, görevlerini ve işleyişini açıklar.	1	0	0	0

SINAV SONUÇ BELGESİ										11. SINIF 1. KURUMSAL DENEME SINAVI																	
İSTANBUL / BEYLİKDÜZÜ / DÜNYA ETÜT MERKEZİ										DERSLERE GÖRE BAŞARI ANALİZİ																	
Öğrenci					Numara		Sınıf																				
DİLAY YÜCEL					0																						
Puan Türü	Puan	Genel Ort.	Dereceler					Genel																			
			Snf	Kurum	İlçe	İl	Genel																				
SAY	▲ 323,500	216,020	25	45	45	101	739																				
Puanı Hesaplanan:			219	219	707	4165																					
EA	▲ 226,250	201,340	27	57	57	253	1400																				
Puanı Hesaplanan:			219	219	708	4213																					
SÖZ	▼ 175,025	183,200	62	131	131	438	2388																				
Puanı Hesaplanan:			218	218	675	3843																					
Katılımlar:			106	222	222	713	4305																				
Ders	Soru	Doğru	Yanlış	Net	Başarı %	Sınıf Ort.	Kurum Ort.	Genel Ort.																			
Türkçe	30	13	7	11,25	38	▼11,89	▼11,78	▲ 8,72																			
Matematik	30	19	6	17,50	58	▲ 8,15	▲ 7,35	▲ 8,38																			
Fizik	14	7	4	6,00	43	▲ 4,37	▲ 4,01	▲ 4,91																			
Kimya	13	11	2	10,50	81	▲ 4,37	▲ 3,76	▲ 4,22																			
Biyoloji	13	10	1	9,75	75	▲ 3,74	▲ 3,25	▲ 3,71																			
Fen	40	28	7	26,25	66	▲ 12,47	▲ 11,03	▲ 12,84																			
Toplam:										152	60	20	55,00	36	▲ 33,14	▲ 32,09	▲ 39,34										
Soru No										1234567890123456789012345678901234567890																	
Edebiyat										E eCAADbddBbDcE CdC DB D																	
Cevap Anahtarı										B EDADCAADDAEBCDAEEBCBCECDBAAEDC																	
Matematik										eBDCcCAAC BBBbAEB EEAB Ba cBaB																	
Cevap Anahtarı										B BBDACAACABBBEAEBCEAEBCBCEBCBC																	
Fen										eEcb CDA DCd CAEeBDCaCEBAEBCBB E ABCBdC																	
Cevap Anahtarı										B AEAEACDADDCCBBAEADBDCCEBAEBCBBEDABCBC																	

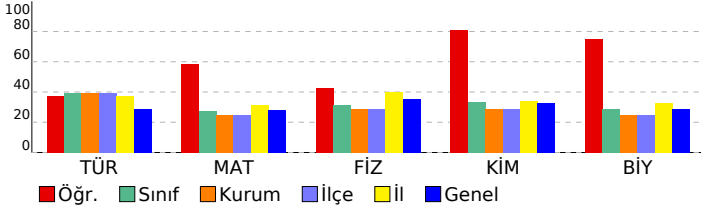

Edebiyat									
Türkçe	S	D	Y	B%					
Edebiyat ve Toplum İlişkisi	1	0	1	0					
Edebiyatın topluma ilişkisini belirler.	2	2	0	100					
Edebi Akımlar	7	1	0	14					
Diyalogta Boş Bırakılan Yerleri Tamamlama	1	1	0	100					
Paragrafa Cümle Yerleştirme	1	1	0	100					
ANLATIM BİÇİMLERİ VE DÜŞÜNCEYİ GELİŞTİRME YOLLARI	3	2	1	67					
Anlatım Teknikleri	2	1	1	50					
Yazım Kuralları	3	1	2	33					
SES, YAZIM, NOKTALAMA	1	0	1	0					
Noktalamaya İşaretleri	3	2	1	67					
Bir Paragrafa Bağlı Çoklu Sorular	2	2	0	100					
1923-1940 arası hikâyesinin genel özelliklerini kavrar.	4	0	0	0					
Matematik									
Matematik	S	D	Y	B%					
Esas Ölçü ve Birim Çember	3	3	0	100					
Trigonometrik Fonksiyonların Aralığı ve Sıralaması	5	3	1	60					
Trigonometrik Fonksiyonlar	1	1	0	100					
Trigonometrik fonksiyonları birim çember yardımıyla açıklar.	7	2	2	29					
Trigonometrik Fonksiyonların İndirgeme Formülleri	6	5	1	83					
Trigonometrik Fonksiyonlar ve Özdeşlikler	2	2	0	100					
Dik Üçgende Trigonometrik Oranlar	7	4	2	57					
Fen									
Fizik	S	D	Y	B%					
Vektörlerin Özellikleri ve Bileşke Vektör	6	4	2	67					
Bağıl Hareket	8	3	2	38					
Kimya									
Kimya	S	D	Y	B%					
MODERN ATOM TEORİSİ	13	11	2	85					
Atomun Kuantum Modeli	10	9	1	90					
Atomun kuantum modeliyle açıklar.	10	9	1	90					
Periyodik Sistem ve Elektron Dizilimleri	7	6	1	86					
Nötr atomların elektron dizilimleriyle periyodik sistemdeki yerleri arasında ilişki kurar.	2	1	1	50					
Periyodik Özellikler	1	1	0	100					
Periyodik özelliklerdeki değişim eğilimlerini sebepleriyle açıklar.	1	1	0	100					
Biyoloji									
Biyoloji	S	D	Y	B%					
Sinir doku ve bu dokudaki hücre çeşitlerini açıklar.	4	2	1	50					
Sinir sisteminin yapı, görev ve işleyişini açıklar.	2	2	0	100					
Omurluğun yapısını, görevlerini ve işleyişini açıklar.	1	1	0	100					
Beynin yapısını, görevlerini ve işleyişini açıklar.	5	4	0	80					
Çevresel sinir sisteminin yapısını, görevlerini ve işleyişini açıklar.	1	1	0	100					

SINAV SONUÇ BELGESİ

İSTANBUL / BEYLİKDÜZÜ / DÜNYA ETÜT MERKEZİ

Öğrenci: DİLAY YÜCEL Numara: 0 Sınıf: 11. SINIF 1. KURUMSAL DENEME SINAVI

Puan Türü	Puan	Genel Ort.	Dereceler				
			Snf	Kurum	İlçe	İl	Genel
SAY	▼ 137,563	216,020	86	173	173	653	3250
Puanı Hesaplanan:			219	219	707	4165	
EA	▼ 155,438	201,340	88	178	178	617	3251
Puanı Hesaplanan:			219	219	708	4213	
SÖZ	▼ 175,025	183,200	62	131	131	438	2388
Puanı Hesaplanan:			218	218	675	3843	
Katılımlar:			106	222	222	713	4305

Ders	Soru	Doğru	Yanlış	Net	Başarı %	Sınıf Ort.	Kurum Ort.	Genel Ort.
Türkçe	30	13	7	11,25	38	▼11,89	▼11,78	▲8,72
Felsefe	6	1	5	-0,25	-4	▼0,26	▼0,31	▼1,23
Felsefe	12	2	8	0,00	0	▲-0,39	▲-0,19	▼1,33
Toplam:	152	16	20	11,00	7	▼33,14	▼32,09	▼39,34

Soru No	123456789012345678901234567890
Edebiyat	E eCAADbddBbDcE CdC DB D
Cevap Anahtarı	B EDADCAADDAEBCDAEEBCBCECDBAAEDC
Felsefe (TM)	eBdcca
Cevap Anahtarı	B ABCDBE
Felsefe (TS)	eeCb cda Dcd
Cevap Anahtarı	B ABCDECBEDAE

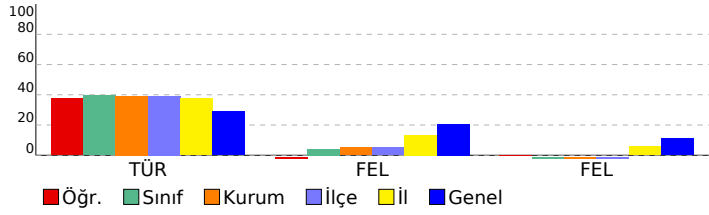

11. SINIF 1. KURUMSAL DENEME SINAVI

DERSLERE GÖRE BAŞARI ANALİZİ	
Edebiyat	
Türkçe	S D Y B%
Edebiyat ve Toplum ilişkisi	1 0 1 0
Edebiyatın toplumla ilişkisini belirler.	2 2 0 100
Edebi Akımlar	7 1 0 14
Diyalogta Boş Bırakılan Yerleri Tamamlama	1 1 0 100
Paragrafa Cümle Yerleştirme	1 1 0 100
ANLATIM BİÇİMLERİ VE DÜŞÜNCEYİ GELİŞTİRME YOLLARI	3 2 1 67
Anlatım Teknikleri	2 1 1 50
Yazım Kuralları	3 1 2 33
SES, YAZIM, NOKTALAMA	1 0 1 0
Noktalamaya İşaretleri	3 2 1 67
Bir Paragrafa Bağlı Çoklu Sorular	2 2 0 100
1923-1940 arası hikâyesinin genel özelliklerini kavrar.	4 0 0 0

Felsefe (TM)	
Felsefe	S D Y B%
Felsefenin ortaya çıkışını hazırlayan düşünce ortamını açıklar.	2 0 2 0
MÖ 6. yüzyıl-MS 2. yüzyıl felsefesinin karakteristik özelliklerini açıklar.	4 1 3 25

Felsefe (TS)	
Felsefe	S D Y B%
Felsefenin ortaya çıkışını hazırlayan düşünce ortamını açıklar.	2 1 1 50
MÖ 6. yüzyıl-MS 2. yüzyıl felsefesinin karakteristik özelliklerini açıklar.	4 0 3 0
Psikolojinin alt dallarını bilir.	1 0 1 0
PSIKOLOJİ BİLİMİNİ TANIMLAMA	1 0 1 0
Sosyolojiye Giriş	1 0 1 0
SOSYOLOJİYE GİRİŞ	1 0 0 0
Akıl ilkelere göre önemini değerlendirir.	2 1 1 50

SINAV SONUÇ BELGESİ

İSTANBUL / BEYLİKDÜZÜ / DÜNYA ETÜT MERKEZİ

Öğrenci: DORA DOĞANER Numara: 0 Sınıf:

Puan Türü	Puan	Genel Ort.	Dereceler				
			Snf	Kurum	İlçe	İl	Genel
SAY	▼ 145,888	216,020	71	146	146	618	3019
Puanı Hesaplanan:			219	219	707	4165	
EA	▼ 167,938	201,340	73	145	145	552	2904
Puanı Hesaplanan:			219	219	708	4213	
SÖZ	▲ 190,588	183,200	39	89	89	337	1951
Puanı Hesaplanan:			218	218	675	3843	
Katılımlar:			106	222	222	713	4305

Ders	Soru	Doğru	Yanlış	Net	Başarı %	Sınıf Ort.	Kurum Ort.	Genel Ort.
Türkçe	30	16	9	13,75	46	▲ 11,89	▲ 11,78	▲ 8,72
Felsefe	6	0	1	-0,25	-4	▼ 0,26	▼ 0,31	▼ 1,23
Felsefe	12	2	9	-0,25	-2	▲ -0,39	▼ -0,19	▼ 1,33
Toplam:	152	18	19	13,25	9	▼ 33,14	▼ 32,09	▼ 39,34

Soru No	123456789012345678901234567890
Edebiyat	c AeCAADbAadCDAEdDCeC CDd DC
Cevap Anahtarı	B EDADCAADDAEBCDAEEBCBCECDBAAEDC
Felsefe (TM)	e
Cevap Anahtarı	B ABCDBE
Felsefe (TS)	deCa caacDeb
Cevap Anahtarı	B ABCDECBEDAE

11. SINIF 1. KURUMSAL DENEME SINAVI

DERSLERE GÖRE BAŞARI ANALİZİ

Edebiyat	S	D	Y	B%
Türkçe				
Edebiyat ve Toplum İlişkisi	1	0	1	0
Edebiyatın toplumla ilişkisini belirler.	2	2	0	100
Edebi Akımlar	7	2	3	29
Diyalogta Boş Bırakılan Yerleri Tamamlama	1	1	0	100
Paragrafa Cümle Yerleştirme	1	1	0	100
ANLATIM BİÇİMLERİ VE DÜŞÜNCEYİ GELİŞTİRME YOLLARI	3	3	0	100
Anlatım Teknikleri	2	2	0	100
Yazım Kuralları	3	1	2	33
SES, YAZIM, NOKTALAMA	1	0	1	0
Noktalamaya İşaretleri	3	2	1	67
Bir Paragrafa Bağlı Çoklu Sorular	2	1	1	50
1923-1940 arası hikâyesinin genel özelliklerini kavrar.	4	1	0	25
Felsefe (TM)				
Felsefe				
Felsefenin ortaya çıkışını hazırlayan düşünce ortamını açıklar.	2	0	0	0
MÖ 6. yüzyıl-MS 2. yüzyıl felsefesinin karakteristik özelliklerini açıklar.	4	0	1	0
Felsefe (TS)				
Felsefe				
Felsefenin ortaya çıkışını hazırlayan düşünce ortamını açıklar.	2	1	1	50
MÖ 6. yüzyıl-MS 2. yüzyıl felsefesinin karakteristik özelliklerini açıklar.	4	0	3	0
Psikolojinin alt dallarını bilir.	1	0	1	0
PSIKOLOJİ BİLİMİNİ TANIMLAMA	1	0	1	0
Sosyolojiye Giriş	1	0	1	0
SOSYOLOJİYE GİRİŞ	1	0	1	0
Akıl ilkelerinin önemini değerlendirir.	2	1	1	50

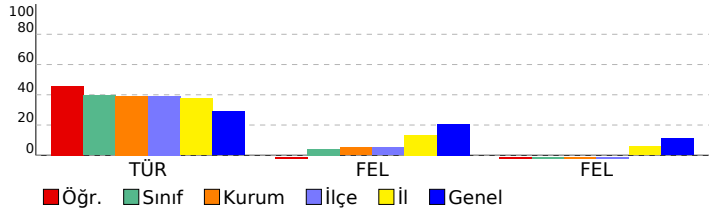

SINAV SONUÇ BELGESİ							
İSTANBUL / BEYLİKDÜZÜ / DÜNYA ETÜT MERKEZİ							
Öğrenci				Numara		Sınıf	
DORA DOĞANER				0			
Puan Türü	Puan	Genel Ort.	Dereceler				
			Snf	Kurum	İlçe	İl	Genel
SAY	▼ 212,763	216,020	49	90	90	434	1998
Puanı Hesaplanan:			219	219	707	4165	
EA	▼ 193,750	201,340	48	96	96	426	2190
Puanı Hesaplanan:			219	219	708	4213	
SÖZ	▲ 191,675	183,200	37	86	86	330	1905
Puanı Hesaplanan:			218	218	675	3843	
Katılımlar:			106	222	222	713	4305

Ders	Soru	Doğru	Yanlış	Net	Başarı %	Sınıf Ort.	Kurum Ort.	Genel Ort.
Türkçe	30	16	9	13,75	46	▲ 11,89	▲ 11,78	▲ 8,72
Matematik	30	8	7	6,25	21	▼ 8,15	▼ 7,35	▼ 8,38
Fizik	14	5	8	3,00	21	▼ 4,37	▼ 4,01	▼ 4,91
Kimya	13	3	7	1,25	10	▼ 4,37	▼ 3,76	▼ 4,22
Biyoloji	13	6	3	5,25	40	▲ 3,74	▲ 3,25	▲ 3,71
Fen	40	14	18	9,50	24	▼ 12,47	▼ 11,03	▼ 12,84
Toplam:	152	38	34	29,50	19	▼ 33,14	▼ 32,09	▼ 39,34

Soru No	1234567890123456789012345678901234567890
Edebiyat	c AeCAADbAadCDAEdDcC CDd DC
Cevap Anahtarı	B EDADCAADDAEBCDAEEBCBCECDBAAEDC
Matematik	e AC aBdcDE C d c B B B
Cevap Anahtarı	B BBDACAACABBBAEBCCEEABCBCCEBCBC
Fen	dEca CaAcDeBddAc BadDdae c CB ED BCdde
Cevap Anahtarı	B AEAEACDADDCCBAEADBDCCDEBAEBCBBEDABCBC

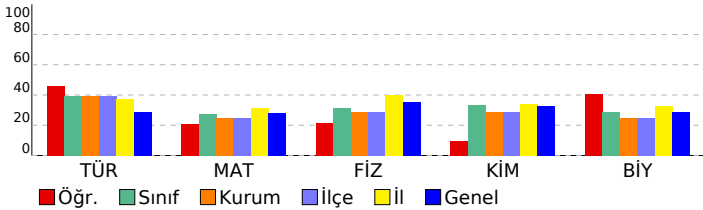

11. SINIF 1. KURUMSAL DENEME SINAVI					
DERSLERE GÖRE BAŞARI ANALİZİ					
Edebiyat					
Türkçe					S D Y B%
Edebiyat ve Toplum İlişkisi	1	0	1	0	
Edebiyatın topluma ilişkisini belirler.	2	2	0	100	
Edebi Akımlar	7	2	3	29	
Diyalogta Boş Bırakılan Yerleri Tamamlama	1	1	0	100	
Paragrafa Cümle Yerleştirme	1	1	0	100	
ANLATIM BİÇİMLERİ VE DÜŞÜNCEYİ GELİŞTİRME YOLLARI	3	3	0	100	
Anlatım Teknikleri	2	2	0	100	
Yazım Kuralları	3	1	2	33	
SES, YAZIM, NOKTALAMA	1	0	1	0	
Noktalamaya İşaretleri	3	2	1	67	
Bir Paragrafa Bağlı Çoklu Sorular	2	1	1	50	
1923-1940 arası hikâyesinin genel özelliklerini kavrar.	4	1	0	25	
Matematik					
Matematik					S D Y B%
Esas Ölçü ve Birim Çember	3	2	1	67	
Trigonometrik Fonksiyonların Aralığı ve Sıralaması	5	1	1	20	
Trigonometrik Fonksiyonlar	1	0	0	0	
Trigonometrik fonksiyonları birim çember yardımıyla açıklar.	7	1	1	14	
Trigonometrik Fonksiyonların İndirgeme Formülleri	6	1	1	17	
Trigonometrik Fonksiyonlar ve Özdeşlikler	2	0	2	0	
Dik Üçgende Trigonometrik Oranlar	7	4	1	57	
Fen					
Fizik					S D Y B%
Vektörlerin Özellikleri ve Bileşke Vektör	6	2	4	33	
Bağıl Hareket	8	3	4	38	
Kimya					
MODERN ATOM TEORİSİ					S D Y B%
Atomun Kuantum Modeli	10	3	6	30	
Atomun kuantum modeliyle açıklar.	10	3	6	30	
Periyodik Sistem ve Elektron Dizilimleri	7	1	4	14	
Nötr atomların elektron dizilimleriyle periyodik sistemdeki yerleri arasında ilişki kurar.	2	0	1	0	
Periyodik Özellikler	1	0	0	0	
Periyodik özelliklerdeki değişim eğilimlerini sebepleriyle açıklar.	1	0	0	0	
Biyoloji					
Biyoloji					S D Y B%
Sinir doku ve bu dokudaki hücre çeşitlerini açıklar.	4	3	1	75	
Sinir sisteminin yapı, görev ve işleyişini açıklar.	2	1	0	50	
Omurluğun yapısını, görevlerini ve işleyişini açıklar.	1	1	0	100	
Beynin yapısını, görevlerini ve işleyişini açıklar.	5	1	2	20	
Çevresel sinir sisteminin yapısını, görevlerini ve işleyişini açıklar.	1	0	0	0	

SINAV SONUÇ BELGESİ	11. SINIF 1. KURUMSAL DENEME SINAVI
İSTANBUL / BEYLİKDÜZÜ / DÜNYA ETÜT MERKEZİ	DERSLERE GÖRE BAŞARI ANALİZİ

Öğrenci	Numara	Sınıf
EFE SOLMAZ	0	

Puan Türü	Puan	Genel Ort.	Dereceler				
			Snf	Kurum	İlçe	İl	Genel
SAY	▲ 438,063	216,020	2	4	4	5	32
Puanı Hesaplanan:			219	219	707	4165	
EA	▲ 302,500	201,340	5	12	12	49	299
Puanı Hesaplanan:			219	219	708	4213	
SÖZ	▲ 216,650	183,200	12	36	36	202	1334
Puanı Hesaplanan:			218	218	675	3843	
Katılımlar:			106	222	222	713	4305

Ders	Soru	Doğru	Yanlış	Net	Başarı %	Sınıf Ort.	Kurum Ort.	Genel Ort.
Türkçe	30	20	10	17,50	58	▲ 11,89	▲ 11,78	▲ 8,72
Matematik	30	29	1	28,75	96	▲ 8,15	▲ 7,35	▲ 8,38
Fizik	14	13	1	12,75	91	▲ 4,37	▲ 4,01	▲ 4,91
Kimya	13	13	0	13,00	100	▲ 4,37	▲ 3,76	▲ 4,22
Biyoloji	13	11	2	10,50	81	▲ 3,74	▲ 3,25	▲ 3,71
Fen	40	37	3	36,25	91	▲ 12,47	▲ 11,03	▲ 12,84
Toplam:	152	86	14	82,50	54	▲ 33,14	▲ 32,09	▲ 39,34

Soru No	1234567890123456789012345678901234567890
Edebiyat	EDceCeAeBAEBCDcEEBCBCEbeBAccDC
Cevap Anahtarı	B EDADCAADDAEBCDAEEBCBCECDBAAEDC
Matematik	BBDACAAcABBEEAaBCEEABCBCEBCBC
Cevap Anahtarı	B BBDACAAcABBEEAeBCEEABCBCEBCBC
Fen	AEAEACDADDcBeCAEADBDcDCEBAEBEBBEEDABCbDc
Cevap Anahtarı	B AEAEACDADDcBBcAEADBDcDCEBAEBcBBEDABCbBc

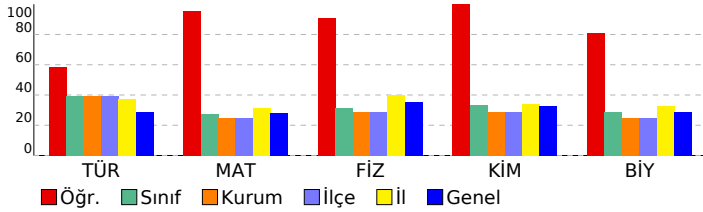

Edebiyat	S	D	Y	B%
Türkçe				
Edebiyat ve Toplum İlişkisi	1	0	1	0
Edebiyatın topluma ilişkisini belirler.	2	1	1	50
Edebi Akımlar	7	5	2	71
Diyalogta Boş Bırakılan Yerleri Tamamlama	1	1	0	100
Paragrafa Cümle Yerleştirme	1	0	1	0
ANLATIM BİÇİMLERİ VE DÜŞÜNCEYİ GELİŞTİRME YOLLARI	3	2	1	67
Anlatım Teknikleri	2	2	0	100
Yazım Kuralları	3	3	0	100
SES, YAZIM, NOKTALAMA	1	0	1	0
Noktalamaya İşaretleri	3	3	0	100
Bir Paragrafa Bağlı Çoklu Sorular	2	1	1	50
1923-1940 arası hikâyesinin genel özelliklerini kavrar.	4	2	2	50

Matematik	S	D	Y	B%
Matematik				
Esas Ölçü ve Birim Çember	3	3	0	100
Trigonometrik Fonksiyonların Aralığı ve Sıralaması	5	4	1	80
Trigonometrik Fonksiyonlar	1	1	0	100
Trigonometrik fonksiyonları birim çember yardımıyla açıklar.	7	7	0	100
Trigonometrik Fonksiyonların İndirgeme Formülleri	6	6	0	100
Trigonometrik Fonksiyonlar ve Özdeşlikler	2	2	0	100
Dik Üçgende Trigonometrik Oranlar	7	7	0	100

Fen	S	D	Y	B%
Fizik				
Vektörlerin Özellikleri ve Bileşke Vektör	6	6	0	100
Bağıl Hareket	8	7	1	88

Kimya	S	D	Y	B%
MODERN ATOM TEORİSİ	13	13	0	100
Atomun Kuantum Modeli	10	10	0	100
Atomun kuantum modeliyle açıklar.	10	10	0	100
Periyodik Sistem ve Elektron Dizilimleri	7	7	0	100
Nötr atomların elektron dizilimleriyle periyodik sistemdeki yerleri arasında ilişki kurar.	2	2	0	100
Periyodik Özellikler	1	1	0	100
Periyodik özelliklerdeki değişim eğilimlerini sebepleriyle açıklar.	1	1	0	100

Biyoloji	S	D	Y	B%
Biyoloji				
Sinir doku ve bu dokudaki hücre çeşitlerini açıklar.	4	3	1	75
Sinir sisteminin yapı, görev ve işleyişini açıklar.	2	2	0	100
Omurluğun yapısını, görevlerini ve işleyişini açıklar.	1	0	1	0
Beynin yapısını, görevlerini ve işleyişini açıklar.	5	5	0	100
Çevresel sinir sisteminin yapısını, görevlerini ve işleyişini açıklar.	1	1	0	100

SINAV SONUÇ BELGESİ

İSTANBUL / BEYLİKDÜZÜ / DÜNYA ETÜT MERKEZİ

Öğrenci: EFE SOLMAZ Numara: 0 Sınıf:

Puan Türü	Puan	Genel Ort.	Dereceler				
			Snf	Kurum	İlçe	İl	Genel
SAY	▼ 158,375	216,020	57	115	115	573	2716
Puanı Hesaplanan:			219	219	707	4165	
EA	▼ 186,688	201,340	55	110	110	464	2383
Puanı Hesaplanan:			219	219	708	4213	
SÖZ	▲ 214,475	183,200	15	41	41	211	1388
Puanı Hesaplanan:			218	218	675	3843	
Katılımlar:			106	222	222	713	4305

Ders	Soru	Doğru	Yanlış	Net	Başarı %	Sınıf Ort.	Kurum Ort.	Genel Ort.
Türkçe	30	20	10	17,50	58	▲11,89	▲11,78	▲8,72
Felsefe	6	1	5	-0,25	-4	▼0,26	▼0,31	▼1,23
Felsefe	12	2	10	-0,50	-4	▼-0,39	▼-0,19	▼1,33
Toplam:	152	23	25	16,75	11	▼33,14	▼32,09	▼39,34

Soru No	123456789012345678901234567890
Edebiyat	EDceCeAebAEBcDcEEBCBCEbeBAccDC
Cevap Anahtarı	B EDADCAADDAEBCDAEEBCBCECDBAAEDC
Felsefe (TM)	bDaca
Cevap Anahtarı	B ABCDBE
Felsefe (TS)	AeaeacdadDcb
Cevap Anahtarı	B ABCDECBEDAE

11. SINIF 1. KURUMSAL DENEME SINAVI

DERSLERE GÖRE BAŞARI ANALİZİ

Edebiyat	S	D	Y	B%
Türkçe				
Edebiyat ve Toplum ilişkisi	1	0	1	0
Edebiyatın toplumla ilişkisini belirler.	2	1	1	50
Edebi Akımlar	7	5	2	71
Diyalogta Boş Bırakılan Yerleri Tamamlama	1	1	0	100
Paragrafa Cümle Yerleştirme	1	0	1	0
ANLATIM BİÇİMLERİ VE DÜŞÜNCEYİ GELİŞTİRME YOLLARI	3	2	1	67
Anlatım Teknikleri	2	2	0	100
Yazım Kuralları	3	3	0	100
SES, YAZIM, NOKTALAMA	1	0	1	0
Noktalamaya İşaretleri	3	3	0	100
Bir Paragrafa Bağlı Çoklu Sorular	2	1	1	50
1923-1940 arası hikâyesinin genel özelliklerini kavrar.	4	2	2	50
Felsefe (TM)				
Felsefe				
Felsefenin ortaya çıkışını hazırlayan düşünce ortamını açıklar.	2	0	2	0
MÖ 6. yüzyıl-MS 2. yüzyıl felsefesinin karakteristik özelliklerini açıklar.	4	1	3	25
Felsefe (TS)				
Felsefe				
Felsefenin ortaya çıkışını hazırlayan düşünce ortamını açıklar.	2	0	2	0
MÖ 6. yüzyıl-MS 2. yüzyıl felsefesinin karakteristik özelliklerini açıklar.	4	1	3	25
Psikolojinin alt dallarını bilir.	1	0	1	0
PSIKOLOJİ BİLİMİNİ TANIMLAMA	1	0	1	0
Sosyolojiye Giriş	1	0	1	0
SOSYOLOJİYE GİRİŞ	1	0	1	0
Akıl ilkelerinin önemini değerlendirir.	2	1	1	50

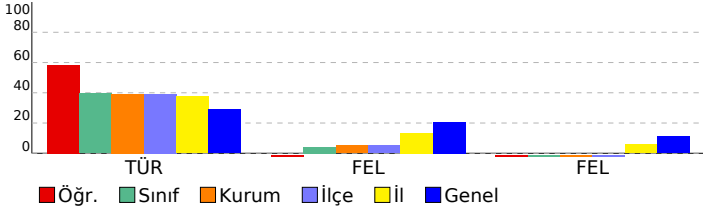

SINAV SONUÇ BELGESİ

İSTANBUL / BEYLİKDÜZÜ / DÜNYA ETÜT MERKEZİ

Öğrenci	Numara	Sınıf
EFE TAKUR	0	

Puan Türü	Puan	Genel Ort.	Dereceler				
			Snf	Kurum	İlçe	İl	Genel
SAY	▼ 125,908	216,020	97	196	196	681	3585
Puanı Hesaplanan:			219	219	707	4165	
EA	▼ 138,750	201,340	97	198	198	668	3649
Puanı Hesaplanan:			219	219	708	4213	
SÖZ	▼ 154,978	183,200	90	181	181	580	3026
Puanı Hesaplanan:			218	218	675	3843	
Katılımlar:			106	222	222	713	4305

Ders	Soru	Doğru	Yanlış	Net	Başarı %	Sınıf Ort.	Kurum Ort.	Genel Ort.
Türkçe	30	9	5	7,75	26	▼11,89	▼11,78	▼ 8,72
Felsefe	6	1	4	0,00	0	▼ 0,26	▼ 0,31	▼ 1,23
Felsefe	12	3	9	0,75	6	▲ -0,39	▲ -0,19	▼ 1,33
Toplam:	152	13	18	8,50	6	▼33,14	▼32,09	▼39,34

Soru No	123456789012345678901234567890
Edebiyat	bCAAD e CDAC Ce bB
Cevap Anahtarı	B EDADCAADDAEBCDAEEBCBCECDBAAEDC
Felsefe (TM)	eBa ca
Cevap Anahtarı	B ABCDBE
Felsefe (TS)	AeCcacaadDcb
Cevap Anahtarı	B ABCDBECBEDAE

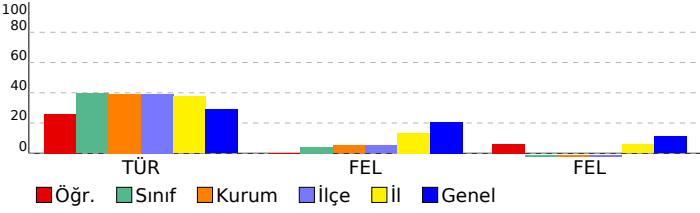

11. SINIF 1. KURUMSAL DENEME SINAVI

DERSLERE GÖRE BAŞARI ANALİZİ

Edebiyat	S	D	Y	B%
Türkçe				
Edebiyat ve Toplum İlişkisi	1	0	1	0
Edebiyatın toplumla ilişkisini belirler.	2	2	0	100
Edebi Akımlar	7	0	0	0
Diyalogta Boş Bırakılan Yerleri Tamamlama	1	1	0	100
Paragrafa Cümle Yerleştirme	1	1	0	100
ANLATIM BİÇİMLERİ VE DÜŞÜNCEYİ GELİŞTİRME YOLLARI	3	1	1	33
Anlatım Teknikleri	2	2	0	100
Yazım Kuralları	3	0	1	0
SES, YAZIM, NOKTALAMA	1	0	0	0
Noktalamaya İşaretleri	3	1	1	33
Bir Paragrafa Bağlı Çoklu Sorular	2	1	1	50
1923-1940 arası hikâyesinin genel özelliklerini kavrar.	4	0	0	0

Felsefe (TM)	S	D	Y	B%
Felsefe				
Felsefenin ortaya çıkışını hazırlayan düşünce ortamını açıklar.	2	0	1	0
MÖ 6. yüzyıl-MS 2. yüzyıl felsefesinin karakteristik özelliklerini açıklar.	4	1	3	25

Felsefe (TS)	S	D	Y	B%
Felsefe				
Felsefenin ortaya çıkışını hazırlayan düşünce ortamını açıklar.	2	1	1	50
MÖ 6. yüzyıl-MS 2. yüzyıl felsefesinin karakteristik özelliklerini açıklar.	4	1	3	25
Psikolojinin alt dallarını bilir.	1	0	1	0
PSIKOLOJİ BİLİMİNİ TANIMALIM	1	0	1	0
Sosyolojiye Giriş	1	0	1	0
SOSYOLOJİYE GİRİŞ	1	0	1	0
Akıl ilkelerinin önemini değerlendirir.	2	1	1	50

SINAV SONUÇ BELGESİ								11. SINIF 1. KURUMSAL DENEME SINAVI			
İSTANBUL / BEYLİKDÜZÜ / DÜNYA ETÜT MERKEZİ								DERSLERE GÖRE BAŞARI ANALİZİ			
Öğrenci				Numara		Sınıf					
EFE TAKUR				0							
Puan Türü	Puan	Genel Ort.	Dereceler								
			Snf	Kurum	İlçe	İl	Genel				
SAY	▲ 275,908	216,020	39	68	68	220	1199				
Puanı Hesaplanan:			219	219	707	4165					
EA	▲ 204,750	201,340	40	80	80	361	1910				
Puanı Hesaplanan:			219	219	708	4213					
SÖZ	▼ 151,715	183,200	91	185	185	589	3081				
Puanı Hesaplanan:			218	218	675	3843					
Katılımlar:			106	222	222	713	4305				

Ders	Soru	Doğru	Yanlış	Net	Başarı %	Sınıf Ort.	Kurum Ort.	Genel Ort.
Türkçe	30	9	5	7,75	26	▼11,89	▼11,78	▼ 8,72
Matematik	30	18	6	16,50	55	▲ 8,15	▲ 7,35	▲ 8,38
Fizik	14	10	4	9,00	64	▲ 4,37	▲ 4,01	▲ 4,91
Kimya	13	8	3	7,25	56	▲ 4,37	▲ 3,76	▲ 4,22
Biyoloji	13	3	5	1,75	13	▼ 3,74	▼ 3,25	▼ 3,71
Fen	40	21	12	18,00	45	▲ 12,47	▲ 11,03	▲ 12,84
Toplam:	152	48	23	42,25	28	▲ 33,14	▲ 32,09	▲ 39,34

Soru No	1234567890123456789012345678901234567890
Edebiyat	bCAAD e CDAC Ce bB
Cevap Anahtarı	B EDADCAADDAEBCDAEEBCBCECDBAAEDC
Matematik	eBa CAACcBBBbAaBCEEAbb C CB
Cevap Anahtarı	B BBDACAACABBBAEBCCEEABCBCEBCBC
Fen	AEccACaADDcBeCAd aBDCDCE AccbB a AB ee
Cevap Anahtarı	B AEAEACDADDcBBcAEADBDcCEBAEBCBBEDABCBC

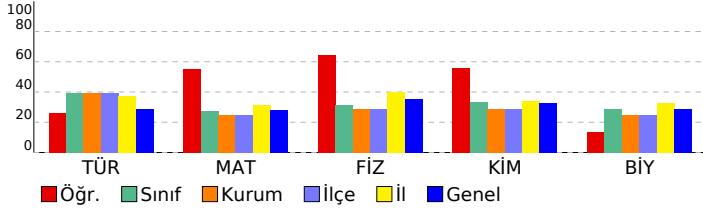

Edebiyat			
Türkçe	S	D	Y B%
Edebiyat ve Toplum İlişkisi	1	0	1 0
Edebiyatın topluma ilişkisini belirler.	2	2	0 100
Edebi Akımlar	7	0	0 0
Diyalogta Boş Bırakılan Yerleri Tamamlama	1	1	0 100
Paragrafa Cümle Yerleştirme	1	1	0 100
ANLATIM BİÇİMLERİ VE DÜŞÜNCEYİ GELİŞTİRME YOLLARI	3	1	1 33
Anlatım Teknikleri	2	2	0 100
Yazım Kuralları	3	0	1 0
SES, YAZIM, NOKTALAMA	1	0	0 0
Noktalamaya İşaretleri	3	1	1 33
Bir Paragrafa Bağlı Çoklu Sorular	2	1	1 50
1923-1940 arası hikâyesinin genel özelliklerini kavrar.	4	0	0 0
Matematik			
Matematik	S	D	Y B%
Esas Ölçü ve Birim Çember	3	3	0 100
Trigonometrik Fonksiyonların Aralığı ve Sıralaması	5	3	2 60
Trigonometrik Fonksiyonlar	1	1	0 100
Trigonometrik fonksiyonları birim çember yardımıyla açıklar.	7	4	2 57
Trigonometrik Fonksiyonların İndirgeme Formülleri	6	3	1 50
Trigonometrik Fonksiyonlar ve Özdeşlikler	2	2	0 100
Dik Üçgende Trigonometrik Oranlar	7	2	1 29
Fen			
Fizik	S	D	Y B%
Vektörlerin Özellikleri ve Bileşke Vektör	6	4	2 67
Bağıl Hareket	8	6	2 75
Kimya			
Kimya	S	D	Y B%
MODERN ATOM TEORİSİ	13	8	3 62
Atomun Kuantum Modeli	10	8	1 80
Atomun kuantum modeliyle açıklar.	10	8	1 80
Periyodik Sistem ve Elektron Dizilimleri	7	4	2 57
Nötr atomların elektron dizilimleriyle periyodik sistemdeki yerleri arasında ilişki kurar.	2	0	1 0
Periyodik Özellikler	1	0	1 0
Periyodik özelliklerdeki değişim eğilimlerini sebepleriyle açıklar.	1	0	1 0
Biyoloji			
Biyoloji	S	D	Y B%
Sinir doku ve bu dokudaki hücre çeşitlerini açıklar.	4	1	1 25
Sinir sisteminin yapı, görev ve işleyişini açıklar.	2	2	0 100
Omurluğun yapısını, görevlerini ve işleyişini açıklar.	1	0	1 0
Beynin yapısını, görevlerini ve işleyişini açıklar.	5	0	3 0
Çevresel sinir sisteminin yapısını, görevlerini ve işleyişini açıklar.	1	0	0 0

SINAV SONUÇ BELGESİ							
İSTANBUL / BEYLİKDÜZÜ / DÜNYA ETÜT MERKEZİ							
Öğrenci				Numara		Sınıf	
EFE TEKİNARSLAN				0			
Puan Türü	Puan	Genel Ort.	Dereceler				
			Snf	Kurum	İlçe	İl	Genel
SAY	▲ 369,533	216,020	11	23	23	44	341
Puanı Hesaplanan:			219	219	707	4165	
EA	▲ 339,688	201,340	1	3	3	15	164
Puanı Hesaplanan:			219	219	708	4213	
SÖZ	▲ 305,353	183,200	1	4	4	58	362
Puanı Hesaplanan:			218	218	675	3843	
Katılımlar:			106	222	222	713	4305

Ders	Soru	Doğru	Yanlış	Net	Başarı %	Sınıf Ort.	Kurum Ort.	Genel Ort.
Türkçe	30	15	4	14,00	47	▲11,89	▲11,78	▲ 8,72
Tarih	14	10	2	9,50	68	▲ 0,30	▲ 0,73	▲ 2,88
Coğrafya-1	14	8	1	7,75	55	▲ 0,32	▲ 0,78	▲ 2,53
Din Kül. ve Ahl. Bil.	6	4	2	3,50	58	▲ 0,16	▲ 0,32	▲ 1,44
Sosyal	34	22	5	20,75	61	▲ 0,77	▲ 1,82	▲ 6,84
Felsefe	6	5	0	5,00	83	▲ 0,26	▲ 0,31	▲ 1,23
Felsefe	12	5	0	5,00	42	▲ -0,39	▲ -0,19	▲ 1,33
Matematik	30	22	2	21,50	72	▲ 8,15	▲ 7,35	▲ 8,38
Fizik	14	13	1	12,75	91	▲ 4,37	▲ 4,01	▲ 4,91
Kimya	13	11	1	10,75	83	▲ 4,37	▲ 3,76	▲ 4,22
Biyoloji	13	8	3	7,25	56	▲ 3,74	▲ 3,25	▲ 3,71
Fen	40	32	5	30,75	77	▲12,47	▲11,03	▲12,84
Toplam:	152	101	16	97,00	64	▲33,14	▲32,09	▲39,34

Soru No	1234567890123456789012345678901234567890
Edebiyat	eA ACD EcDCB AcCeC B DC A
Cevap Anahtarı	A DADEACDAEADCBCEADCBCEBDBCEADCAEA
Sosyal	A EDbe DECEDbEDC EC B ACBcAdcDCE
Cevap Anahtarı	A ADEDCEBDECEDEEDCABECBBEAACBEABBDCE
Felsefe (TM)	DC BAE
Cevap Anahtarı	A DCBBAE
Felsefe (TS)	DC BAE
Cevap Anahtarı	A DCBBAEBCAEEED
Matematik	CAB ABbaACBEBE CACEE BE BB aB
Cevap Anahtarı	A CABAABBDACBEBEBECACEEABECBCCB
Fen	AEEAeCDDBCAACDCDCdDEBEABE D BABCbEaBd B
Cevap Anahtarı	A AEEABCDDBCAACDCDCADEBEABEADDBABCbEEBCCB

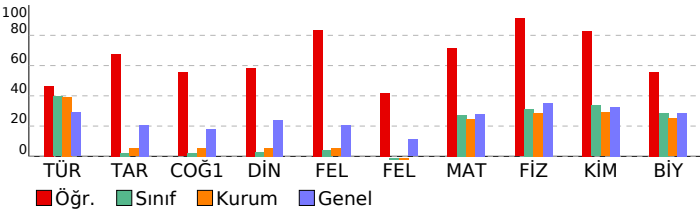

11. SINIF 1. KURUMSAL DENEME SINAVI

DERSLERE GÖRE BAŞARI ANALİZİ				
Edebiyat	Türkçe	S	D	Y B%
Edebiyat ve Toplum İlişkisi				
Edebiyatın topluma ilişkisini belirler.				
Edebi Akımlar				
Diyaloğa Boş Bırakılan Yerleri Tamamlama				
Paragrafa Cümle Yerleştirme				
ANLATIM BİÇİMLERİ VE DÜŞÜNCEYİ GELİŞTİRME YOLLARI				
Anlatım Teknikleri				
Yazım Kuralları				
SES, YAZIM, NOKTALAMA				
Noktalamaya İşaretleri				
Bir Paragrafa Bağlı Çoklu Sorular				
1923-1940 arası hikâyesinin genel özelliklerini kavrar.				
Sosyal	Tarih	S	D	Y B%
XVII. yüzyılda değişen siyasi rekabet içerisinde Osmanlı Devleti'nin izlediği politikaları açıklar.				
1595-1700 yılları arasındaki süreçte meydana gelen başlıca siyasi gelişmeleri tarih şeridi ve haritalar üzerinde göst				
Coğrafya-1	Sosyal	S	D	Y B%
Biyocoğrafya				
Ekosistemler ve Madde Döngüleri				
Su Ekosistemleri				
Ekosistemlerin Özellikleri ve İşleyişi				
Ülkelerin Nüfus Politikaları				
Türkiye'de Nüfus Politikaları ve Projeksiyonları				
Din Kül. ve Ahl. Bil.	Din Kül. ve Ahl. Bil.	S	D	Y B%
Dünya ve Ahiret				
Dünya hayatı ile ahiret hayatı arasında ilişki kurar.				
Ahiret hayatının aşamalarını ayet ve hadislerle temellendirir.				
Hayatı anlamlandırmada ahiret inancının önemini fark eder.				
Felsefe (TM)	Felsefe	S	D	Y B%
Felsefenin ortaya çıkışı hazırlayan düşünce ortamını açıklar.				
MÖ 6. yüzyıl-MS 2. yüzyıl felsefesinin karakteristik özelliklerini açıklar.				
Felsefe (TS)	Felsefe	S	D	Y B%
Felsefenin ortaya çıkışı hazırlayan düşünce ortamını açıklar.				
MÖ 6. yüzyıl-MS 2. yüzyıl felsefesinin karakteristik özelliklerini açıklar.				
Psikolojinin alt dallarını bilir.				
PSIKOLOJİ BİLİMİNİ TANIMALIM				
Sosyolojiye Giriş				
SOSYOLOJİYE GİRİŞ				
Akıl ilkelerinin önemini değerlendirir.				
Matematik	Matematik	S	D	Y B%
Esas Ölçü ve Birim Çember				
Trigonometrik Fonksiyonların Aralığı ve Sıralaması				
Trigonometrik Fonksiyonlar				
Trigonometrik fonksiyonları birim çember yardımıyla açıklar.				
Trigonometrik Fonksiyonların İndirgeme Formülleri				
Trigonometrik Fonksiyonlar ve Özdeşlikler				
Dik Üçgende Trigonometrik Oranlar				
Fen	Fizik	S	D	Y B%
Vektörlerin Özellikleri ve Bileşke Vektör				
Bağıl Hareket				
Kimya	Kimya	S	D	Y B%
MODERN ATOM TEORİSİ				
Atomun Kuantum Modeli				
Atomun kuantum modeliyle açıklar.				
Periyodik Sistem ve Elektron Dizilimleri				
Nötr atomların elektron dizilimleriyle periyodik sistemdeki yerleri arasında ilişki kurar.				
Periyodik Özellikler				
Periyodik özelliklerdeki değişim eğilimlerini sebepleriyle açıklar.				
Biyoloji	Biyoloji	S	D	Y B%
Sinir doku ve bu dokudaki hücre çeşitlerini açıklar.				
Sinir sisteminin yapı, görev ve işleyişini açıklar.				
Omurluğun yapısını, görevlerini ve işleyişini açıklar.				
Beynin yapısını, görevlerini ve işleyişini açıklar.				
Çevresel sinir sisteminin yapısını, görevlerini ve işleyişini açıklar.				

SINAV SONUÇ BELGESİ							
İSTANBUL / BEYLİKDÜZÜ / DÜNYA ETÜT MERKEZİ							
Öğrenci				Numara		Sınıf	
EFE TEKİNARSLAN				0			
Puan Türü	Puan	Genel Ort.	Dereceler				
			Snf	Kurum	İlçe	İl	Genel
SAY	▼ 146,720	216,020	70	141	141	613	2991
Puanı Hesaplanan:			219	219	707	4165	
EA	▲ 241,500	201,340	18	41	41	210	1107
Puanı Hesaplanan:			219	219	708	4213	
SÖZ	▲ 270,553	183,200	2	10	10	113	651
Puanı Hesaplanan:			218	218	675	3843	
Katılımlar:			106	222	222	713	4305

Ders	Soru	Doğru	Yanlış	Net	Başarı %	Sınıf Ort.	Kurum Ort.	Genel Ort.
Türkçe	30	15	4	14,00	47	▲ 11,89	▲ 11,78	▲ 8,72
Tarih	14	10	2	9,50	68	▲ 0,30	▲ 0,73	▲ 2,88
Coğrafya-1	14	8	1	7,75	55	▲ 0,32	▲ 0,78	▲ 2,53
Din Kül. ve Ahl. Bil.	6	4	2	3,50	58	▲ 0,16	▲ 0,32	▲ 1,44
Sosyal	34	22	5	20,75	61	▲ 0,77	▲ 1,82	▲ 6,84
Felsefe	6	2	3	1,25	21	▲ 0,26	▲ 0,31	▲ 1,23
Felsefe	12	0	12	-3,00	-25	▼ -0,39	▼ -0,19	▼ 1,33
Toplam:	152	39	24	33,00	22	▼ 33,14	▲ 32,09	▼ 39,34

Soru No	1234567890123456789012345678901234
Edebiyat	eA ACD EcDCB AcCeC B DC A
Cevap Anahtarı	A DADEACDAEADCBCEADCBCEBDBCEDECAEA
Sosyal	A EDbE DECEdbEDC EC B ACBcAdcDCE
Cevap Anahtarı	A ADEDCEBDECEDEEDCABECBBEAACBEABBDCE
Felsefe (TM)	caB Ab
Cevap Anahtarı	A DCBBAE
Felsefe (TS)	aeaeacddbaaa
Cevap Anahtarı	A DCBBAEBCAEED

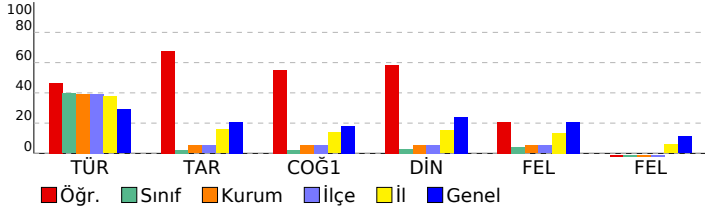

11. SINIF 1. KURUMSAL DENEME SINAVI				
DERSLERE GÖRE BAŞARI ANALİZİ				
Edebiyat				
Türkçe		S	D	Y B%
Edebiyat ve Toplum İlişkisi		1	0	1 0
Edebiyatın topluma ilişkisini belirler.		2	2	0 100
Edebi Akımlar		7	0	0 0
Diyalogta Boş Bırakılan Yerleri Tamamlama		1	1	0 100
Paragrafa Cümle Yerleştirme		1	1	0 100
ANLATIM BİÇİMLERİ VE DÜŞÜNCEYİ GELİŞTİRME YOLLARI		3	2	1 67
Anlatım Teknikleri		2	2	0 100
Yazım Kuralları		3	2	0 67
SES, YAZIM, NOKTALAMA		1	0	1 0
Noktalama İşaretleri		3	2	1 67
Bir Paragrafa Bağlı Çoklu Sorular		2	1	0 50
1923-1940 arası hikâyesinin genel özelliklerini kavrar.		4	2	0 50
Sosyal				
Tarih		S	D	Y B%
XVII. yüzyılda değişen siyasi rekabet içerisinde Osmanlı Devleti'nin izlediği politikaları açıklar.		13	10	2 77
1595-1700 yılları arasındaki süreçte meydana gelen başlıca siyasi gelişmeleri tarih şeridi ve haritalar üzerinde göst		1	0	0 0
Coğrafya-1				
Biyocoğrafya		S	D	Y B%
Biyocoğrafya		5	2	0 40
Ekosistemler ve Madde Döngüleri		2	2	0 100
Su Ekosistemleri		3	1	0 33
Ekosistemlerin Özellikleri ve İşleyişi		1	1	0 100
Ülkelerin Nüfus Politikaları		2	2	0 100
Türkiye'de Nüfus Politikaları ve Projeksiyonları		1	0	1 0
Din Kül. ve Ahl. Bil.				
Dünya ve Ahiret		S	D	Y B%
Dünya ve Ahiret		1	1	0 100
Dünya hayatı ile ahiret hayatı arasında ilişki kurar.		1	0	1 0
Ahiret hayatının aşamalarını ayet ve hadislerle temellendirir.		2	1	1 50
Hayatı anlamlandırır ve ahiret inancının önemini fark eder.		2	2	0 100
Felsefe (TM)				
Felsefe		S	D	Y B%
Felsefenin ortaya çıkışını hazırlayan düşünce ortamını açıklar.		2	0	2 0
MÖ 6. yüzyıl-MS 2. yüzyıl felsefesinin karakteristik özelliklerini açıklar.		4	2	1 50
Felsefe (TS)				
Felsefe		S	D	Y B%
Felsefenin ortaya çıkışını hazırlayan düşünce ortamını açıklar.		2	0	2 0
MÖ 6. yüzyıl-MS 2. yüzyıl felsefesinin karakteristik özelliklerini açıklar.		4	0	4 0
Psikolojinin alt dallarını bilir.		1	0	1 0
PSIKOLOJİ BİLİMİNİ TANIMALIM		1	0	1 0
Sosyolojiye Giriş		1	0	1 0
SOSYOLOJİYE GİRİŞ		1	0	1 0
Akıl ilkelerinin önemini değerlendirir.		2	0	2 0

SINAV SONUÇ BELGESİ							
İSTANBUL / BEYLİKDÜZÜ / DÜNYA ETÜT MERKEZİ							
Öğrenci				Numara	Sınıf		
EKREM BAKI BACANAK				0			
Puan Türü	Puan	Genel Ort.	Dereceler				
			Snf	Kurum	İlçe	İl	Genel
SAY	▲ 362,665	216,020	14	26	26	49	394
Puanı Hesaplanan:			219	219	707	4165	
EA	▲ 249,750	201,340	15	34	34	181	950
Puanı Hesaplanan:			219	219	708	4213	
SÖZ	▼ 178,355	183,200	57	121	121	407	2281
Puanı Hesaplanan:			218	218	675	3843	
Katılımlar:			106	222	222	713	4305

Ders	Soru	Doğru	Yanlış	Net	Başarı %	Sınıf Ort.	Kurum Ort.	Genel Ort.
Türkçe	30	14	9	11,75	39	▼11,89	▼11,78	▲ 8,72
Matematik	30	24	5	22,75	76	▲ 8,15	▲ 7,35	▲ 8,38
Fizik	14	11	3	10,25	73	▲ 4,37	▲ 4,01	▲ 4,91
Kimya	13	13	0	13,00	100	▲ 4,37	▲ 3,76	▲ 4,22
Biyoloji	13	7	4	6,00	46	▲ 3,74	▲ 3,25	▲ 3,71
Fen	40	31	7	29,25	73	▲ 12,47	▲ 11,03	▲ 12,84
Toplam:	152	69	21	63,75	42	▲ 33,14	▲ 32,09	▲ 39,34

Soru No	1234567890123456789012345678901234567890
Edebiyat	ec EACD EAaCcaADC C dbB bDC b
Cevap Anahtarı	A DADEACDAEADCBCEADCBCEBDBCEDECAEA
Matematik	CABcABBaACBbBcCACEEAB CaBBCCB
Cevap Anahtarı	A CABAABBDACBEBEBCEACEEABECCBBCCB
Fen	cEEABCDDBCAaBaCDCADEBEABEAD BdBaEdB CB
Cevap Anahtarı	A AEEABCDDBCAACDCDCADEBEABEADDBABCBEEBCCB

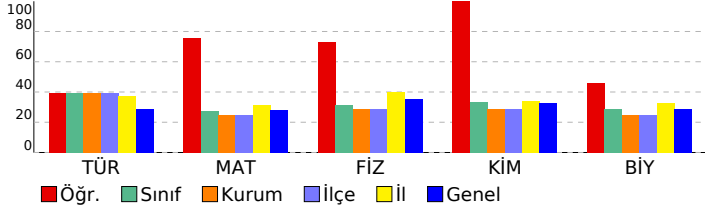

11. SINIF 1. KURUMSAL DENEME SINAVI					
DERSLERE GÖRE BAŞARI ANALİZİ					
Edebiyat					
Türkçe					S D Y B%
Edebiyat ve Toplum İlişkisi	1	0	1	0	
Edebiyatın topluma ilişkisini belirler.	2	1	1	50	
Edebi Akımlar	7	1	2	14	
Diyalogta Boş Bırakılan Yerleri Tamamlama	1	1	0	100	
Paragrafa Cümle Yerleştirme	1	1	0	100	
ANLATIM BİÇİMLERİ VE DÜŞÜNCEYİ GELİŞTİRME YOLLARI	3	3	0	100	
Anlatım Teknikleri	2	1	1	50	
Yazım Kuralları	3	1	2	33	
SES, YAZIM, NOKTALAMA	1	1	0	100	
Noktalamaya İşaretleri	3	2	0	67	
Bir Paragrafa Bağlı Çoklu Sorular	2	1	1	50	
1923-1940 arası hikâyesinin genel özelliklerini kavrar.	4	1	1	25	
Matematik					
Matematik					S D Y B%
Esas Ölçü ve Birim Çember	3	3	0	100	
Trigonometrik Fonksiyonların Aralığı ve Sıralaması	5	4	1	80	
Trigonometrik Fonksiyonlar	1	1	0	100	
Trigonometrik fonksiyonları birim çember yardımıyla açıklar.	7	5	1	71	
Trigonometrik Fonksiyonların İndirgeme Formülleri	6	5	1	83	
Trigonometrik Fonksiyonlar ve Özdeşlikler	2	2	0	100	
Dik Üçgende Trigonometrik Oranlar	7	5	2	71	
Fen					
Fizik					S D Y B%
Vektörlerin Özellikleri ve Bileşke Vektör	6	5	1	83	
Bağıl Hareket	8	6	2	75	
Kimya					
MODERN ATOM TEORİSİ					S D Y B%
Atomun Kuantum Modeli	13	13	0	100	
Atomun kuantum modeliyle açıklar.	10	10	0	100	
Periyodik Sistem ve Elektron Dizilimleri	7	7	0	100	
Nötr atomların elektron dizilimleriyle periyodik sistemdeki yerleri arasında ilişki kurar.	2	2	0	100	
Periyodik Özellikler	1	1	0	100	
Periyodik özelliklerdeki değişim eğilimlerini sebepleriyle açıklar.	1	1	0	100	
Biyoloji					
Biyoloji					S D Y B%
Sinir doku ve bu dokudaki hücre çeşitlerini açıklar.	4	1	1	25	
Sinir sisteminin yapı, görev ve işleyişini açıklar.	2	1	1	50	
Omurluğun yapısını, görevlerini ve işleyişini açıklar.	1	0	1	0	
Beynin yapısını, görevlerini ve işleyişini açıklar.	5	4	1	80	
Cevresel sinir sisteminin yapısını, görevlerini ve işleyişini açıklar.	1	1	0	100	

SINAV SONUÇ BELGESİ

İSTANBUL / BEYLİKDÜZÜ / DÜNYA ETÜT MERKEZİ

Öğrenci EKREM BAKİ BACANAK Numara 0 Sınıf

Puan Türü	Puan	Genel Ort.	Dereceler				
			Snf	Kurum	İlçe	İl	Genel
SAY	▼ 139,228	216,020	83	168	168	648	3203
Puanı Hesaplanan:			219	219	707	4165	
EA	▼ 162,000	201,340	80	161	161	584	3051
Puanı Hesaplanan:			219	219	708	4213	
SÖZ	▼ 165,305	183,200	77	154	154	512	2695
Puanı Hesaplanan:			218	218	675	3843	
Katılımlar:			106	222	222	713	4305

Ders	Soru	Doğru	Yanlış	Net	Başarı %	Sınıf Ort.	Kurum Ort.	Genel Ort.
Türkçe	30	14	9	11,75	39	▼11,89	▼11,78	▲8,72
Felsefe	6	2	4	1,00	17	▲0,26	▲0,31	▼1,23
Felsefe	12	0	12	-3,00	-25	▼-0,39	▼-0,19	▼1,33
Toplam:	152	16	25	9,75	6	▼33,14	▼32,09	▼39,34

Soru No	123456789012345678901234567890
Edebiyat	ec EACD EAaCcaADC C dbB bDC b
Cevap Anahtarı	A DADEACDAEADCBCEADCBCEBDBCEDCAEA
Felsefe (TM)	caBcAb
Cevap Anahtarı	A DCBBAE
Felsefe (TS)	ceeabccddbcaa
Cevap Anahtarı	A DCBBAEBCAEED

11. SINIF 1. KURUMSAL DENEME SINAVI

DERSLERE GÖRE BAŞARI ANALİZİ

Edebiyat	S	D	Y	B%
Türkçe				
Edebiyat ve Toplum İlişkisi	1	0	1	0
Edebiyatın toplumla ilişkisini belirler.	2	1	1	50
Edebi Akımlar	7	1	2	14
Diyalogta Boş Bırakılan Yerleri Tamamlama	1	1	0	100
Paragrafa Cümle Yerleştirme	1	1	0	100
ANLATIM BİÇİMLERİ VE DÜŞÜNCEYİ GELİŞTİRME YOLLARI	3	3	0	100
Anlatım Teknikleri	2	1	1	50
Yazım Kuralları	3	1	2	33
SES, YAZIM, NOKTALAMA	1	1	0	100
Noktalamalı İşaretleri	3	2	0	67
Bir Paragrafa Bağlı Çoklu Sorular	2	1	1	50
1923-1940 arası hikâyesinin genel özelliklerini kavrar.	4	1	1	25
Felsefe (TM)				
Felsefe				
Felsefenin ortaya çıkışını hazırlayan düşünce ortamını açıklar.	2	0	2	0
MÖ 6. yüzyıl-MS 2. yüzyıl felsefesinin karakteristik özelliklerini açıklar.	4	2	2	50
Felsefe (TS)				
Felsefe				
Felsefenin ortaya çıkışını hazırlayan düşünce ortamını açıklar.	2	0	2	0
MÖ 6. yüzyıl-MS 2. yüzyıl felsefesinin karakteristik özelliklerini açıklar.	4	0	4	0
Psikolojinin alt dallarını bilir.	1	0	1	0
PSIKOLOJİ BİLİMİNİ TANIMLAMA	1	0	1	0
Sosyolojiye Giriş	1	0	1	0
SOSYOLOJİYE GİRİŞ	1	0	1	0
Akıl ilkelere göre önemini değerlendirir.	2	0	2	0

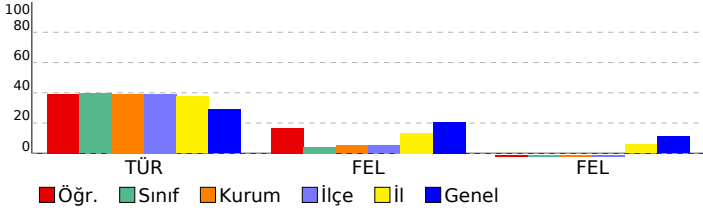

SINAV SONUÇ BELGESİ								11. SINIF 1. KURUMSAL DENEME SINAVI								
İSTANBUL / BEYLİKDÜZÜ / DÜNYA ETÜT MERKEZİ								DERSLERE GÖRE BAŞARI ANALİZİ								
Öğrenci				Numara		Sınıf										
ELİF TAYLAN				0												
Puan Türü	Puan	Genel Ort.	Dereceler					Genel								
			Snf	Kurum	İlçe	İl	Genel									
SAY	▲ 339,523	216,020	20	37	37	78	602									
Puanı Hesaplanan:			219	219	707	4165										
EA	▲ 254,000	201,340	13	32	32	171	879									
Puanı Hesaplanan:			219	219	708	4213										
SÖZ	▲ 213,320	183,200	17	43	43	213	1404									
Puanı Hesaplanan:			218	218	675	3843										
Katılımlar:			106	222	222	713	4305									

Ders	Soru	Doğru	Yanlış	Net	Başarı %	Sınıf Ort.	Kurum Ort.	Genel Ort.
Türkçe	30	19	8	17,00	57	▲11,89	▲11,78	▲ 8,72
Matematik	30	19	7	17,25	58	▲ 8,15	▲ 7,35	▲ 8,38
Fizik	14	9	4	8,00	57	▲ 4,37	▲ 4,01	▲ 4,91
Kimya	13	10	2	9,50	73	▲ 4,37	▲ 3,76	▲ 4,22
Biyoloji	13	9	3	8,25	63	▲ 3,74	▲ 3,25	▲ 3,71
Fen	40	28	9	25,75	64	▲12,47	▲11,03	▲12,84
Toplam:	152	66	24	60,00	39	▲33,14	▲32,09	▲39,34

Soru No	1234567890123456789012345678901234567890
Edebiyat	ebDEACDAEcDCBaA CBCbB BC DCcDb
Cevap Anahtarı	A DADEACDAEADCBCEADCBCEBDBCEDECAEA
Matematik	CAabABeDACBbBecCACEE BcC aB B
Cevap Anahtarı	A CABAABBDACBEbEBcACEEABECcBCCB
Fen	eEEedcbDDBC ACDCaCADEBEA EeDDBABeBdEEB Ce
Cevap Anahtarı	A AEEABCDDBCAACDCCADEBEABEADDBABCBCEEBCCB

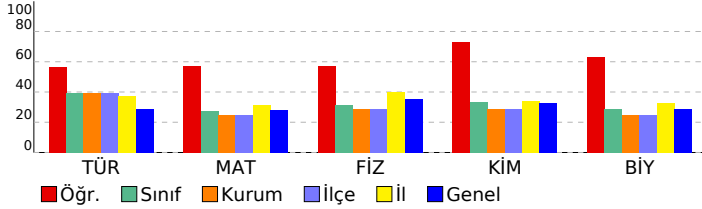

Edebiyat							
Türkçe	S	D	Y	B%			
Edebiyat ve Toplum İlişkisi	1	0	1	0			
Edebiyatın topluma ilişkisini belirler.	2	1	1	50			
Edebi Akımlar	7	5	1	71			
Diyalogta Boş Bırakılan Yerleri Tamamlama	1	1	0	100			
Paragrafa Cümle Yerleştirme	1	1	0	100			
ANLATIM BİÇİMLERİ VE DÜŞÜNCEYİ GELİŞTİRME YOLLARI	3	2	1	67			
Anlatım Teknikleri	2	2	0	100			
Yazım Kuralları	3	2	1	67			
SES, YAZIM, NOKTALAMA	1	0	0	0			
Noktalamaya İşaretleri	3	3	0	100			
Bir Paragrafa Bağlı Çoklu Sorular	2	1	0	50			
1923-1940 arası hikâyesinin genel özelliklerini kavrar.	4	1	3	25			
Matematik							
Matematik	S	D	Y	B%			
Esas Ölçü ve Birim Çember	3	2	1	67			
Trigonometrik Fonksiyonların Aralığı ve Sıralaması	5	3	1	60			
Trigonometrik Fonksiyonlar	1	1	0	100			
Trigonometrik fonksiyonları birim çember yardımıyla açıklar.	7	4	3	57			
Trigonometrik Fonksiyonların İndirgeme Formülleri	6	5	0	83			
Trigonometrik Fonksiyonlar ve Özdeşlikler	2	2	0	100			
Dik Üçgende Trigonometrik Oranlar	7	3	2	43			
Fen							
Fizik	S	D	Y	B%			
Vektörlerin Özellikleri ve Bileşke Vektör	6	3	3	50			
Bağıl Hareket	8	6	1	75			
Kimya							
Kimya	S	D	Y	B%			
MODERN ATOM TEORİSİ	13	10	2	77			
Atomun Kuantum Modeli	10	8	1	80			
Atomun kuantum modeliyle açıklar.	10	8	1	80			
Periyodik Sistem ve Elektron Dizilimleri	7	6	1	86			
Nötr atomların elektron dizilimleriyle periyodik sistemdeki yerleri arasında ilişki kurar.	2	1	1	50			
Periyodik Özellikler	1	1	0	100			
Periyodik özelliklerdeki değişim eğilimlerini sebepleriyle açıklar.	1	1	0	100			
Biyoloji							
Biyoloji	S	D	Y	B%			
Sinir doku ve bu dokudaki hücre çeşitlerini açıklar.	4	2	1	50			
Sinir sisteminin yapı, görev ve işleyişini açıklar.	2	2	0	100			
Omurluğun yapısını, görevlerini ve işleyişini açıklar.	1	0	1	0			
Beynin yapısını, görevlerini ve işleyişini açıklar.	5	4	1	80			
Cevresel sinir sisteminin yapısını, görevlerini ve işleyişini açıklar.	1	1	0	100			

SINAV SONUÇ BELGESİ

İSTANBUL / BEYLİKDÜZÜ / DÜNYA ETÜT MERKEZİ

Öğrenci: ELİF TAYLAN Numara: 0 Sınıf:

Puan Türü	Puan	Genel Ort.	Dereceler				
			Snf	Kurum	İlçe	İl	Genel
SAY	▼ 156,710	216,020	59	118	118	580	2755
Puanı Hesaplanan:			219	219	707	4165	
EA	▼ 188,250	201,340	52	104	104	454	2337
Puanı Hesaplanan:			219	219	708	4213	
SÖZ	▲ 201,358	183,200	30	68	68	279	1662
Puanı Hesaplanan:			218	218	675	3843	
Katılımlar:			106	222	222	713	4305

Ders	Soru	Doğru	Yanlış	Net	Başarı %	Sınıf Ort.	Kurum Ort.	Genel Ort.
Türkçe	30	19	8	17,00	57	▲11,89	▲11,78	▲8,72
Felsefe	6	2	4	1,00	17	▲0,26	▲0,31	▼1,23
Felsefe	12	0	11	-2,75	-23	▼-0,39	▼-0,19	▼1,33
Toplam:	152	21	23	15,25	10	▼33,14	▼32,09	▼39,34

Soru No	123456789012345678901234567890
Edebiyat	ebDEACDAEcdCBaA CBCbB BC DCcdb
Cevap Anahtarı	A DADEACDAEADCBCEADCBCEBDBCEDCAEA
Felsefe (TM)	caaBAb
Cevap Anahtarı	A DCBBAE
Felsefe (TS)	eedcbddbc a
Cevap Anahtarı	A DCBBAEBCAEED

11. SINIF 1. KURUMSAL DENEME SINAVI

DERSLERE GÖRE BAŞARI ANALİZİ

Edebiyat	S	D	Y	B%
Türkçe				
Edebiyat ve Toplum ilişkisi	1	0	1	0
Edebiyatın toplumla ilişkisini belirler.	2	1	1	50
Edebi Akımlar	7	5	1	71
Diyalogta Boş Bırakılan Yerleri Tamamlama	1	1	0	100
Paragrafa Cümle Yerleştirme	1	1	0	100
ANLATIM BİÇİMLERİ VE DÜŞÜNCEYİ GELİŞTİRME YOLLARI	3	2	1	67
Anlatım Teknikleri	2	2	0	100
Yazım Kuralları	3	2	1	67
SES, YAZIM, NOKTALAMA	1	0	0	0
Noktalamaya İşaretleri	3	3	0	100
Bir Paragrafa Bağlı Çoklu Sorular	2	1	0	50
1923-1940 arası hikâyesinin genel özelliklerini kavrar.	4	1	3	25
Felsefe (TM)				
Felsefe				
Felsefenin ortaya çıkışını hazırlayan düşünce ortamını açıklar.	2	0	2	0
MÖ 6. yüzyıl-MS 2. yüzyıl felsefesinin karakteristik özelliklerini açıklar.	4	2	2	50
Felsefe (TS)				
Felsefe				
Felsefenin ortaya çıkışını hazırlayan düşünce ortamını açıklar.	2	0	2	0
MÖ 6. yüzyıl-MS 2. yüzyıl felsefesinin karakteristik özelliklerini açıklar.	4	0	4	0
Psikolojinin alt dallarını bilir.	1	0	1	0
PSIKOLOJİ BİLİMİNİ TANIYALIM	1	0	1	0
Sosyolojiye Giriş	1	0	1	0
SOSYOLOJİYE GİRİŞ	1	0	1	0
Akıl ilkelere göre önemini değerlendirir.	2	0	1	0

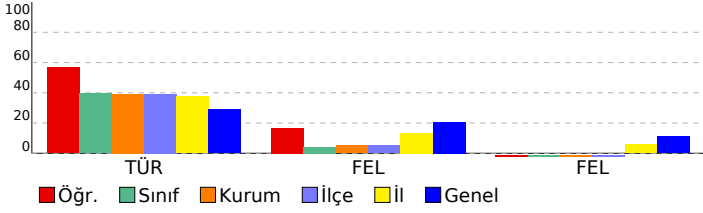

SINAV SONUÇ BELGESİ								11. SINIF 1. KURUMSAL DENEME SINAVI								
İSTANBUL / BEYLİKDÜZÜ / DÜNYA ETÜT MERKEZİ								DERSLERE GÖRE BAŞARI ANALİZİ								
Öğrenci				Numara		Sınıf										
ERAY TUNA TOYLAN				0												
Puan Türü	Puan	Genel Ort.	Dereceler					Genel								
			Snf	Kurum	İlçe	İl	Genel									
SAY	▲ 436,808	216,020	3	5	5	6	34									
Puanı Hesaplanan:			219	219	707	4165										
EA	▲ 305,000	201,340	4	11	11	47	291									
Puanı Hesaplanan:			219	219	708	4213										
SÖZ	▲ 226,640	183,200	8	28	28	180	1170									
Puanı Hesaplanan:			218	218	675	3843										
Katılımlar:			106	222	222	713	4305									

Ders	Soru	Doğru	Yanlış	Net	Başarı %	Sınıf Ort.	Kurum Ort.	Genel Ort.
Türkçe	30	21	8	19,00	63	▲ 11,89	▲ 11,78	▲ 8,72
Matematik	30	28	2	27,50	92	▲ 8,15	▲ 7,35	▲ 8,38
Fizik	14	11	3	10,25	73	▲ 4,37	▲ 4,01	▲ 4,91
Kimya	13	13	0	13,00	100	▲ 4,37	▲ 3,76	▲ 4,22
Biyoloji	13	13	0	13,00	100	▲ 3,74	▲ 3,25	▲ 3,71
Fen	40	37	3	36,25	91	▲ 12,47	▲ 11,03	▲ 12,84
Toplam:	152	86	13	82,75	54	▲ 33,14	▲ 32,09	▲ 39,34

Soru No	1234567890123456789012345678901234567890
Edebiyat	EcdDCeAD AEBcDAEEgCBeBcDBbAaDC
Cevap Anahtarı	B EDADCAADDAEBcDAEEgCBeBcDBbAaEDC
Matematik	BBDAcAACABBbEAeCCEeABcBCCcBCBC
Cevap Anahtarı	B BBDAcAACABBbEAeCCEeABcBCCcBCBC
Fen	AEAEACbADDABeCAEADBDcDCEBAEBcBBEDABcBbC
Cevap Anahtarı	B AEAEACDADDcBBcAEADBDcDCEBAEBcBBEDABcBbC

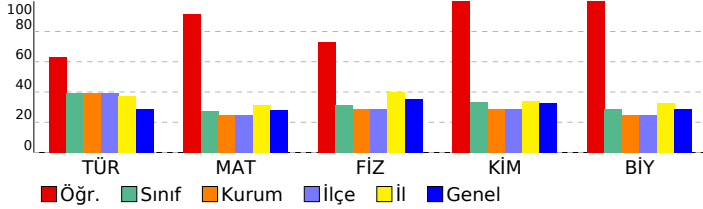

Edebiyat							
Türkçe	S	D	Y	B%			
Edebiyat ve Toplum İlişkisi	1	1	0	100			
Edebiyatın topluma ilişkisini belirler.	2	1	1	50			
Edebi Akımlar	7	3	4	43			
Diyalogta Boş Bırakılan Yerleri Tamamlama	1	1	0	100			
Paragrafa Cümle Yerleştirme	1	1	0	100			
ANLATIM BİÇİMLERİ VE DÜŞÜNCEYİ GELİŞTİRME YOLLARI	3	3	0	100			
Anlatım Teknikleri	2	2	0	100			
Yazım Kuralları	3	3	0	100			
SES, YAZIM, NOKTALAMA	1	0	0	0			
Noktalamaya İşaretleri	3	2	1	67			
Bir Paragrafa Bağlı Çoklu Sorular	2	2	0	100			
1923-1940 arası hikâyesinin genel özelliklerini kavrar.	4	2	2	50			
Matematik							
Matematik	S	D	Y	B%			
Esas Ölçü ve Birim Çember	3	3	0	100			
Trigonometrik Fonksiyonların Aralığı ve Sıralaması	5	5	0	100			
Trigonometrik Fonksiyonlar	1	1	0	100			
Trigonometrik fonksiyonları birim çember yardımıyla açıklar.	7	5	2	71			
Trigonometrik Fonksiyonların İndirgeme Formülleri	6	6	0	100			
Trigonometrik Fonksiyonlar ve Özdeşlikler	2	2	0	100			
Dik Üçgende Trigonometrik Oranlar	7	7	0	100			
Fen							
Fizik	S	D	Y	B%			
Vektörlerin Özellikleri ve Bileşke Vektör	6	5	1	83			
Bağıl Hareket	8	6	2	75			
Kimya							
Kimya	S	D	Y	B%			
MODERN ATOM TEORİSİ	13	13	0	100			
Atomun Kuantum Modeli	10	10	0	100			
Atomun kuantum modeliyle açıklar.	10	10	0	100			
Periyodik Sistem ve Elektron Dizilimleri	7	7	0	100			
Nötr atomların elektron dizilimleriyle periyodik sistemdeki yerleri arasında ilişki kurar.	2	2	0	100			
Periyodik Özellikler	1	1	0	100			
Periyodik özelliklerdeki değişim eğilimlerini sebepleriyle açıklar.	1	1	0	100			
Biyoloji							
Biyoloji	S	D	Y	B%			
Sinir doku ve bu dokudaki hücre çeşitlerini açıklar.	4	4	0	100			
Sinir sisteminin yapı, görev ve işleyişini açıklar.	2	2	0	100			
Omurluğun yapısını, görevlerini ve işleyişini açıklar.	1	1	0	100			
Beynin yapısını, görevlerini ve işleyişini açıklar.	5	5	0	100			
Çevresel sinir sisteminin yapısını, görevlerini ve işleyişini açıklar.	1	1	0	100			

SINAV SONUÇ BELGESİ

İSTANBUL / BEYLİKDÜZÜ / DÜNYA ETÜT MERKEZİ

11. SINIF 1. KURUMSAL DENEME SINAVI

DERSLERE GÖRE BAŞARI ANALİZİ

Öğrenci	Numara	Sınıf
ERAY TUNA TOYLAN	0	

Puan Türü	Puan	Genel Ort.	Dereceler				
			Snf	Kurum	İlçe	İl	Genel
SAY	▼ 163,370	216,020	55	110	110	564	2654
Puanı Hesaplanan:			219	219	707	4165	
EA	▼ 194,188	201,340	47	94	94	424	2182
Puanı Hesaplanan:			219	219	708	4213	
SÖZ	▲ 229,903	183,200	7	26	26	174	1130
Puanı Hesaplanan:			218	218	675	3843	
Katılımlar:			106	222	222	713	4305

Ders	Soru	Doğru	Yanlış	Net	Başarı %	Sınıf Ort.	Kurum Ort.	Genel Ort.
Türkçe	30	21	8	19,00	63	▲ 11,89	▲ 11,78	▲ 8,72
Felsefe	6	1	5	-0,25	-4	▼ 0,26	▼ 0,31	▼ 1,23
Felsefe	12	3	9	0,75	6	▲ -0,39	▲ -0,19	▼ 1,33
Toplam:	152	25	22	19,50	13	▼ 33,14	▼ 32,09	▼ 39,34

Soru No	123456789012345678901234567890
Edebiyat	EcdDcEAD AEBCDAEEcCBebCDBbAaDC
Cevap Anahtarı	B EDADCAADDAEBCDAEEBCBCECDBAAEDC
Felsefe (TM)	bDaca
Cevap Anahtarı	B ABCDBE
Felsefe (TS)	AeaeacbadDab
Cevap Anahtarı	B ABCDBECBEDAE

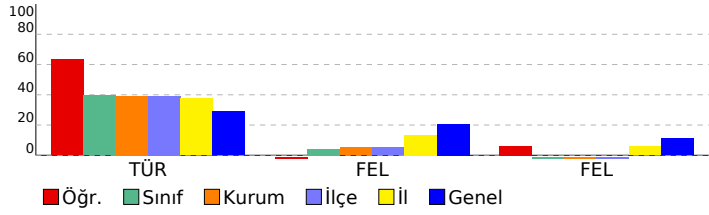

Edebiyat	S	D	Y	B%
Türkçe				
Edebiyat ve Toplum İlişkisi	1	1	0	100
Edebiyatın toplumla ilişkisini belirler.	2	1	1	50
Edebi Akımlar	7	3	4	43
Diyalogta Boş Bırakılan Yerleri Tamamlama	1	1	0	100
Paragrafa Cümle Yerleştirme	1	1	0	100
ANLATIM BİÇİMLERİ VE DÜŞÜNCEYİ GELİŞTİRME YOLLARI	3	3	0	100
Anlatım Teknikleri	2	2	0	100
Yazım Kuralları	3	3	0	100
SES, YAZIM, NOKTALAMA	1	0	0	0
Noktalamaya İşaretleri	3	2	1	67
Bir Paragrafa Bağlı Çoklu Sorular	2	2	0	100
1923-1940 arası hikâyesinin genel özelliklerini kavrar.	4	2	2	50

Felsefe (TM)	S	D	Y	B%
Felsefe				
Felsefenin ortaya çıkışını hazırlayan düşünce ortamını açıklar.	2	0	2	0
MÖ 6. yüzyıl-MS 2. yüzyıl felsefesinin karakteristik özelliklerini açıklar.	4	1	3	25

Felsefe (TS)	S	D	Y	B%
Felsefe				
Felsefenin ortaya çıkışını hazırlayan düşünce ortamını açıklar.	2	0	2	0
MÖ 6. yüzyıl-MS 2. yüzyıl felsefesinin karakteristik özelliklerini açıklar.	4	1	3	25
Psikolojinin alt dallarını bilir.	1	0	1	0
PSIKOLOJİ BİLİMİNİ TANIMLAMA	1	0	1	0
Sosyolojiye Giriş	1	1	0	100
SOSYOLOJİYE GİRİŞ	1	0	1	0
Akıl ilkelerinin önemini değerlendirir.	2	1	1	50

SINAV SONUÇ BELGESİ								11. SINIF 1. KURUMSAL DENEME SINAVI										
İSTANBUL / BEYLİKDÜZÜ / DÜNYA ETÜT MERKEZİ								DERSLERE GÖRE BAŞARI ANALİZİ										
Öğrenci				Numara		Sınıf		Edebiyat				S D Y B%						
ERDEM IŞIK				0				Türkçe				1 0 1 0						
Puan Türü		Puan		Genel Ort.		Dereceler				Edebiyat ve Toplum İlişkisi				1 0 1 0				
						Snf	Kurum	İlçe	İl	Genel	Edebiyatın topluma ilişkisini belirler.				2 2 0 100			
SAY		▼ 141,725		216,020		79	160	160	637	3141	Edebi Akımlar				7 1 2 14			
											Diyaloğa Boş Bırakılan Yerleri Tamamlama				1 0 1 0			
											Paragrafa Cümle Yerleştirme				1 1 0 100			
											ANLATIM BİÇİMLERİ VE DÜŞÜNCEYİ GELİŞTİRME YOLLARI				3 3 0 100			
											Anlatım Teknikleri				2 1 1 50			
											Yazım Kuralları				3 3 0 100			
											SES, YAZIM, NOKTALAMA				1 0 1 0			
											Noktalamaya İşaretleri				3 2 0 67			
											Bir Paragrafa Bağlı Çoklu Sorular				2 1 1 50			
											1923-1940 arası hikâyesinin genel özelliklerini kavrar.				4 1 3 25			
EA		▼ 161,688		201,340		81	164	164	589	3070	Sosyal				S D Y B%			
											Tarih				13 0 1 0			
											XVII. yüzyılda değişen siyasi rekabet içerisinde Osmanlı Devleti'nin izlediği politikaları açıklar.				13 0 1 0			
											1595-1700 yılları arasındaki süreçte meydana gelen başlıca siyasi gelişmeleri tarih şeridi ve haritalar üzerinde göst				1 0 0 0			
											Coğrafya-1				S D Y B%			
											Biyocoğrafilik				5 0 0 0			
											Ekosistemler ve Madde Döngüleri				2 0 0 0			
											Su Ekosistemleri				3 0 0 0			
											Ekosistemlerin Özellikleri ve İşleyişi				1 0 0 0			
											Ülkelerin Nüfus Politikaları				2 0 0 0			
											Türkiye'de Nüfus Politikaları ve Projeksiyonları				1 0 0 0			
											Din Kült. ve Ahl. Bil.				S D Y B%			
											Dünya ve Ahiret				1 0 0 0			
											Dünya hayatı ile ahiret hayatı arasında ilişki kurar.				1 0 0 0			
											Ahiret hayatının aşamalarını ayet ve hadislerle temellendirir.				2 0 0 0			
											Hayatı anlamlandırır ahiret inancının önemini fark eder.				2 0 0 0			
SÖZ		▼ 176,825		183,200		59	125	125	422	2324	Felsefe (TM)				S D Y B%			
											Felsefenin ortaya çıkışı hakkında düşünce ortamını açıklar.				2 0 2 0			
											MÖ 6. yüzyıl-MS 2. yüzyıl felsefesinin karakteristik özelliklerini açıklar.				4 1 2 25			
											Felsefe (TS)				S D Y B%			
											Felsefenin ortaya çıkışı hakkında düşünce ortamını açıklar.				2 0 2 0			
											MÖ 6. yüzyıl-MS 2. yüzyıl felsefesinin karakteristik özelliklerini açıklar.				4 0 2 0			
											Psikolojinin alt dallarını bilir.				1 0 1 0			
											PSIKOLOJİ BİLİMİNİ TANIMALIM				1 1 0 100			
											Sosyolojiye Giriş				1 0 1 0			
											SOSYOLOJİYE GİRİŞ				1 0 1 0			
											Akıl ikelerinin önemini değerlendirir.				2 0 2 0			
											Katılımlar:				106 222 222 713 4305			

Ders	Soru	Doğru	Yanlış	Net	Başarı %	Sınıf Ort.	Kurum Ort.	Genel Ort.
Türkçe	30	15	10	12,50	42	▲11,89	▲11,78	▲8,72
Tarih	14	0	1	-0,25	-2	▼0,30	▼0,73	▼2,88
Coğrafya-1	14	0	0	0,00	0	▼0,32	▼0,78	▼2,53
Din Kült. ve Ahl. Bil.	6	0	0	0,00	0	▼0,16	▼0,32	▼1,44
Sosyal	34	0	1	-0,25	-1	▼0,77	▼1,82	▼6,84
Felsefe	6	1	4	0,00	0	▼0,26	▼0,31	▼1,23
Felsefe	12	1	9	-1,25	-10	▼-0,39	▼-0,19	▼1,33
Toplam:	152	17	24	11,00	7	▼33,14	▼32,09	▼39,34
Soru No	1234567890123456789012345678901234							
Edebiyat	Eb eCAbDbAEbDdAE dC C eBcBaDC							
Cevap Anahtarı	B	EDADCAADDAEBCDAEEBCBCECBAAEDC						
Sosyal	e							
Cevap Anahtarı	B	BECEDADEDDEECEEBEABCDBCECBAABECBAD						
Felsefe (TM)	dbaaE							
Cevap Anahtarı	B	ABCDBE						
Felsefe (TS)	aeae Cdabbb							
Cevap Anahtarı	B	ABCDBECBEDAE						

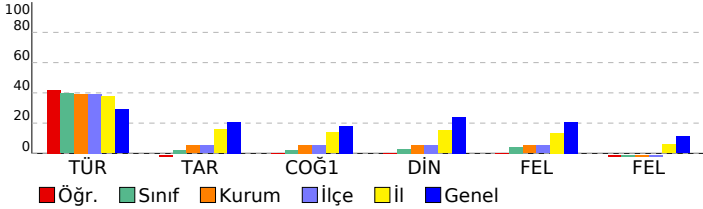

SINAV SONUÇ BELGESİ							
İSTANBUL / BEYLİKDÜZÜ / DÜNYA ETÜT MERKEZİ							
Öğrenci				Numara		Sınıf	
ERDEM İŞİK				0			
Puan Türü	Puan	Genel Ort.	Dereceler				
			Snf	Kurum	İlçe	İl	Genel
SAY	▲ 244,538	216,020	43	79	79	325	1606
Puanı Hesaplanan:			219	219	707	4165	
EA	▲ 205,688	201,340	38	78	78	352	1879
Puanı Hesaplanan:			219	219	708	4213	
SÖZ	▼ 182,263	183,200	52	111	111	385	2171
Puanı Hesaplanan:			218	218	675	3843	
Katılımlar:			106	222	222	713	4305

Ders	Soru	Doğru	Yanlış	Net	Başarı %	Sınıf Ort.	Kurum Ort.	Genel Ort.
Türkçe	30	15	10	12,50	42	▲ 11,89	▲ 11,78	▲ 8,72
Tarih	14	0	1	-0,25	-2	▼ 0,30	▼ 0,73	▼ 2,88
Coğrafya-1	14	0	0	0,00	0	▼ 0,32	▼ 0,78	▼ 2,53
Din Kül. ve Ahl. Bil.	6	0	0	0,00	0	▼ 0,16	▼ 0,32	▼ 1,44
Sosyal	34	0	1	-0,25	-1	▼ 0,77	▼ 1,82	▼ 6,84
Matematik	30	13	8	11,00	37	▲ 8,15	▲ 7,35	▲ 8,38
Fizik	14	3	9	0,75	5	▼ 4,37	▼ 4,01	▼ 4,91
Kimya	13	8	3	7,25	56	▲ 4,37	▲ 3,76	▲ 4,22
Biyoloji	13	6	5	4,75	37	▲ 3,74	▲ 3,25	▲ 3,71
Fen	40	17	17	12,75	32	▲ 12,47	▲ 11,03	▼ 12,84
Toplam:	152	45	36	36,00	24	▲ 33,14	▲ 32,09	▼ 39,34

Soru No	1234567890123456789012345678901234567890
Edebiyat	Eb eCAbDbAEbDdAE dC C eBcBaDC
Cevap Anahtarı	B EDADCAADDAEBCDAEEBCEBCECBAAEDC
Sosyal	e
Cevap Anahtarı	B BECEDADEDDEECEEAEBCBCECBAABECBAD
Matematik	dbAaeACcBBBEAaBC cAB Ee
Cevap Anahtarı	B BBDACAACABBEEAEBCCEBCEBCEBCE
Fen	aeae cdabbbBcCe cDBDCDCb AEBeBe E bBeBdC
Cevap Anahtarı	B AEAEACDADDCCBCEAEADBDCEBAEBCBBEDABCBC

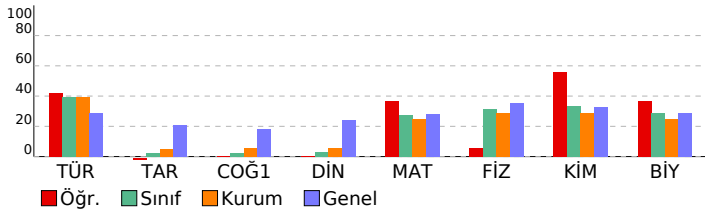

11. SINIF 1. KURUMSAL DENEME SINAVI

DERSLERE GÖRE BAŞARI ANALİZİ				
Edebiyat				
Türkçe	S	D	Y	B%
Edebiyat ve Toplum İlişkisi	1	0	1	0
Edebiyatın topluma ilişkisini belirler.	2	2	0	100
Edebi Akımlar	7	1	2	14
Diyalogta Boş Bırakılan Yerleri Tamamlama	1	0	1	0
Paragrafa Cümle Yerleştirme	1	1	0	100
ANLATIM BİÇİMLERİ VE DÜŞÜNCEYİ GELİŞTİRME YOLLARI	3	3	0	100
Anlatım Teknikleri	2	1	1	50
Yazım Kuralları	3	3	0	100
SES, YAZIM, NOKTALAMA	1	0	1	0
Noktalama İşaretleri	3	2	0	67
Bir Paragrafa Bağlı Çoklu Sorular	2	1	1	50
1923-1940 arası hikâyesinin genel özelliklerini kavrar.	4	1	3	25
Sosyal				
Tarih	S	D	Y	B%
XVII. yüzyılda değişen siyasi rekabet içerisinde Osmanlı Devleti'nin izlediği politikaları açıklar.	13	0	1	0
1595-1700 yılları arasındaki süreçte meydana gelen başlıca siyasi gelişmeleri tarih şeridi ve haritalar üzerinde göst	1	0	0	0
Coğrafya-1				
S	D	Y	B%	
Biyocoğrafya	5	0	0	0
Ekosistemler ve Madde Döngüleri	2	0	0	0
Su Ekosistemleri	3	0	0	0
Ekosistemlerin Özellikleri ve İşleyişi	1	0	0	0
Ülkelerin Nüfus Politikaları	2	0	0	0
Türkiye'de Nüfus Politikaları ve Projeksiyonları	1	0	0	0
Din Kül. ve Ahl. Bil.				
S	D	Y	B%	
Dünya ve Ahiret	1	0	0	0
Dünya hayatı ile ahiret hayatı arasında ilişki kurar.	1	0	0	0
Ahiret hayatının aşamalarını ayet ve hadislerle temellendirir.	2	0	0	0
Hayatı anlamlandırmada ahiret inancının önemini fark eder.	2	0	0	0
Matematik				
S	D	Y	B%	
Esas Ölçü ve Birim Çember	3	3	0	100
Trigonometrik Fonksiyonların Aralığı ve Sıralaması	5	1	3	20
Trigonometrik Fonksiyonlar	1	0	1	0
Trigonometrik fonksiyonların birim çember yardımıyla açıklar.	7	3	0	43
Trigonometrik Fonksiyonların İndirgeme Formülleri	6	2	4	33
Trigonometrik Fonksiyonlar ve Özdeşlikler	2	2	0	100
Dik Üçgende Trigonometrik Oranlar	7	2	1	29
Fen				
S	D	Y	B%	
Fizik	S	D	Y	B%
Vektörlerin Özellikleri ve Bileşke Vektör	6	1	4	17
Bağıl Hareket	8	2	5	25
Kimya				
S	D	Y	B%	
MODERN ATOM TEORİSİ	13	8	3	62
Atomun Kuantum Modeli	10	6	2	60
Atomun kuantum modeline açıklar.	10	6	2	60
Periyodik Sistem ve Elektron Dizilimleri	7	4	2	57
Nötr atomların elektron dizilimleriyle periyodik sistemdeki yerleri arasında ilişki kurar.	2	1	1	50
Periyodik Özellikler	1	1	0	100
Periyodik özelliklerdeki değişim eğilimlerini sebepleriyle açıklar.	1	1	0	100
Biyoloji				
S	D	Y	B%	
Sinir doku ve bu dokudaki hücre çeşitlerini açıklar.	4	1	2	25
Sinir sisteminin yapı, görev ve işleyişini açıklar.	2	1	1	50
Omurluğun yapısını, görevlerini ve işleyişini açıklar.	1	0	1	0
Beynin yapısını, görevlerini ve işleyişini açıklar.	5	4	0	80
Çevresel sinir sisteminin yapısını, görevlerini ve işleyişini açıklar.	1	0	1	0

SINAV SONUÇ BELGESİ

İSTANBUL / BEYLİKDÜZÜ / DÜNYA ETÜT MERKEZİ

Öğrenci: EYLÜL ŞAHİNER Numara: 0 Sınıf:

Puan Türü	Puan	Genel Ort.	Dereceler				
			Snf	Kurum	İlçe	İl	Genel
SAY	▼ 148,385	216,020	69	139	139	611	2961
Puanı Hesaplanan:			219	219	707	4165	
EA	▼ 172,500	201,340	68	136	136	530	2781
Puanı Hesaplanan:			219	219	708	4213	
SÖZ	▲ 184,708	183,200	50	106	106	375	2102
Puanı Hesaplanan:			218	218	675	3843	
Katılımlar:			106	222	222	713	4305

Ders	Soru	Doğru	Yanlış	Net	Başarı %	Sınıf Ort.	Kurum Ort.	Genel Ort.
Türkçe	30	17	10	14,50	48	▲ 11,89	▲ 11,78	▲ 8,72
Felsefe	6	1	4	0,00	0	▼ 0,26	▼ 0,31	▼ 1,23
Felsefe	12	0	11	-2,75	-23	▼ -0,39	▼ -0,19	▼ 1,33
Toplam:	152	18	25	11,75	8	▼ 33,14	▼ 32,09	▼ 39,34

Soru No	123456789012345678901234567890
Edebiyat	eAbEACD EcDCBaAbCdCEdDdC DC ab
Cevap Anahtarı	A DADEACDAEADCBCEADCBCEBDBCEDCAEA
Felsefe (TM)	caB bb
Cevap Anahtarı	A DCBBAE
Felsefe (TS)	ceeabccddbc a
Cevap Anahtarı	A DCBBAEBCAEED

11. SINIF 1. KURUMSAL DENEME SINAVI

DERSLERE GÖRE BAŞARI ANALİZİ

Edebiyat	S	D	Y	B%
Türkçe				
Edebiyat ve Toplum İlişkisi	1	0	1	0
Edebiyatın toplumla ilişkisini belirler.	2	2	0	100
Edebi Akımlar	7	3	2	43
Diyalogta Boş Bırakılan Yerleri Tamamlama	1	1	0	100
Paragrafa Cümle Yerleştirme	1	1	0	100
ANLATIM BİÇİMLERİ VE DÜŞÜNCEYİ GELİŞTİRME YOLLARI	3	2	1	67
Anlatım Teknikleri	2	2	0	100
Yazım Kuralları	3	2	1	67
SES, YAZIM, NOKTALAMA	1	0	1	0
Noktalamaya İşaretleri	3	2	1	67
Bir Paragrafa Bağlı Çoklu Sorular	2	1	1	50
1923-1940 arası hikâyesinin genel özelliklerini kavrar.	4	1	2	25
Felsefe (TM)				
Felsefe				
Felsefenin ortaya çıkışını hazırlayan düşünce ortamını açıklar.	2	0	2	0
MÖ 6. yüzyıl-MS 2. yüzyıl felsefesinin karakteristik özelliklerini açıklar.	4	1	2	25
Felsefe (TS)				
Felsefe				
Felsefenin ortaya çıkışını hazırlayan düşünce ortamını açıklar.	2	0	2	0
MÖ 6. yüzyıl-MS 2. yüzyıl felsefesinin karakteristik özelliklerini açıklar.	4	0	4	0
Psikolojinin alt dallarını bilir.	1	0	1	0
PSIKOLOJİ BİLİMİNİ TANIMLAMA	1	0	1	0
Sosyolojiye Giriş	1	0	1	0
SOSYOLOJİYE GİRİŞ	1	0	1	0
Akıl ilkelere göre önemini değerlendirir.	2	0	1	0

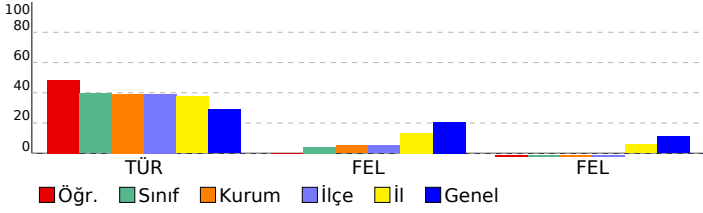

SINAV SONUÇ BELGESİ								11. SINIF 1. KURUMSAL DENEME SINAVI								
İSTANBUL / BEYLİKDÜZÜ / DÜNYA ETÜT MERKEZİ								DERSLERE GÖRE BAŞARI ANALİZİ								
Öğrenci				Numara		Sınıf										
EYLÜL ŞAHİNER				0												
Puan Türü	Puan	Genel Ort.	Dereceler					Genel								
			Snf	Kurum	İlçe	İl	Genel									
SAY	▲ 322,760	216,020	26	46	46	102	746									
Puanı Hesaplanan:			219	219	707	4165										
EA	▲ 238,500	201,340	21	45	45	219	1169									
Puanı Hesaplanan:			219	219	708	4213										
SÖZ	▲ 196,670	183,200	35	77	77	304	1769									
Puanı Hesaplanan:			218	218	675	3843										
Katılımlar:			106	222	222	713	4305									

Ders	Soru	Doğru	Yanlış	Net	Başarı %	Sınıf Ort.	Kurum Ort.	Genel Ort.
Türkçe	30	17	10	14,50	48	▲ 11,89	▲ 11,78	▲ 8,72
Matematik	30	18	6	16,50	55	▲ 8,15	▲ 7,35	▲ 8,38
Fizik	14	10	3	9,25	66	▲ 4,37	▲ 4,01	▲ 4,91
Kimya	13	9	4	8,00	62	▲ 4,37	▲ 3,76	▲ 4,22
Biyoloji	13	8	3	7,25	56	▲ 3,74	▲ 3,25	▲ 3,71
Fen	40	27	10	24,50	61	▲ 12,47	▲ 11,03	▲ 12,84
Toplam:	152	62	26	55,50	37	▲ 33,14	▲ 32,09	▲ 39,34

Soru No	1234567890123456789012345678901234567890
Edebiyat	eAbEACD EcDCBaAbCdCEdDc DC ab
Cevap Anahtarı	A DADEACDAEADCBCEADCBCEBDBCEDECAEA
Matematik	CAB bB DACBbBEcdA EEABE dB aB
Cevap Anahtarı	A CABAABBDACBEBEBACACEEABECCBCCB
Fen	cEEABCDDBC AbbCDCADbBbAcEcDD dBeBCE BeCB
Cevap Anahtarı	A AEEABCDDBCAACDCDCADEBEABEADDBABCBEEBCCB

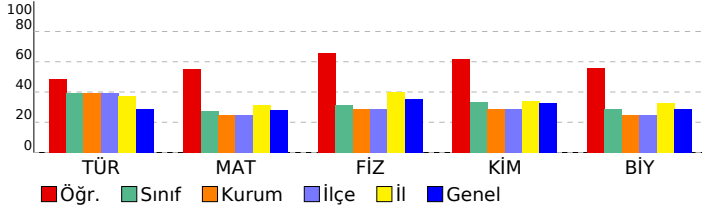

Edebiyat				
Türkçe	S	D	Y	B%
Edebiyat ve Toplum İlişkisi	1	0	1	0
Edebiyatın topluma ilişkisini belirler.	2	2	0	100
Edebi Akımlar	7	3	2	43
Diyalogta Boş Bırakılan Yerleri Tamamlama	1	1	0	100
Paragrafa Cümle Yerleştirme	1	1	0	100
ANLATIM BİÇİMLERİ VE DÜŞÜNCEYİ GELİŞTİRME YOLLARI	3	2	1	67
Anlatım Teknikleri	2	2	0	100
Yazım Kuralları	3	2	1	67
SES, YAZIM, NOKTALAMA	1	0	1	0
Noktalamaya İşaretleri	3	2	1	67
Bir Paragrafa Bağlı Çoklu Sorular	2	1	1	50
1923-1940 arası hikâyesinin genel özelliklerini kavrar.	4	1	2	25
Matematik				
Matematik	S	D	Y	B%
Esas Ölçü ve Birim Çember	3	3	0	100
Trigonometrik Fonksiyonların Aralığı ve Sıralaması	5	2	2	40
Trigonometrik Fonksiyonlar	1	1	0	100
Trigonometrik fonksiyonları birim çember yardımıyla açıklar.	7	2	2	29
Trigonometrik Fonksiyonların İndirgeme Formülleri	6	6	0	100
Trigonometrik Fonksiyonlar ve Özdeşlikler	2	2	0	100
Dik Üçgende Trigonometrik Oranlar	7	3	2	43
Fen				
Fizik	S	D	Y	B%
Vektörlerin Özellikleri ve Bileşke Vektör	6	5	1	83
Bağıl Hareket	8	5	2	63
Kimya				
MODERN ATOM TEORİSİ	S	D	Y	B%
Atomun Kuantum Modeli	10	7	3	70
Atomun kuantum modeliyle açıklar.	10	7	3	70
Periyodik Sistem ve Elektron Dizilimleri	7	4	3	57
Nötr atomların elektron dizilimleriyle periyodik sistemdeki yerleri arasında ilişki kurar.	2	1	1	50
Periyodik Özellikler	1	1	0	100
Periyodik özelliklerdeki değişim eğilimlerini sebepleriyle açıklar.	1	1	0	100
Biyoloji				
Sinir doku ve bu dokudaki hücre çeşitlerini açıklar.	S	D	Y	B%
Sinir sisteminin yapı, görev ve işleyişini açıklar.	4	3	1	75
Omurluğun yapısını, görevlerini ve işleyişini açıklar.	2	0	1	0
Beynin yapısını, görevlerini ve işleyişini açıklar.	1	0	1	0
Beynin yapısını, görevlerini ve işleyişini açıklar.	5	4	0	80
Cevresel sinir sisteminin yapısını, görevlerini ve işleyişini açıklar.	1	1	0	100

SINAV SONUÇ BELGESİ

İSTANBUL / BEYLİKDÜZÜ / DÜNYA ETÜT MERKEZİ

Öğrenci	Numara	Sınıf
EZGİ DEMİR	0	

Puan Türü	Puan	Genel Ort.	Dereceler				
			Snf	Kurum	İlçe	İl	Genel
SAY	▼ 130,070	216,020	94	188	188	673	3453
Puanı Hesaplanan:			219	219	707	4165	
EA	▼ 142,563	201,340	95	194	194	662	3559
Puanı Hesaplanan:			219	219	708	4213	
SÖZ	▼ 165,478	183,200	76	153	153	511	2688
Puanı Hesaplanan:			218	218	675	3843	
Katılımlar:			106	222	222	713	4305

Ders	Soru	Doğru	Yanlış	Net	Başarı %	Sınıf Ort.	Kurum Ort.	Genel Ort.
Türkçe	30	10	4	9,00	30	▼11,89	▼11,78	▲8,72
Felsefe	6	0	3	-0,75	-13	▼0,26	▼0,31	▼1,23
Felsefe	12	3	7	1,25	10	▲-0,39	▲-0,19	▼1,33
Toplam:	152	13	14	9,50	6	▼33,14	▼32,09	▼39,34

Soru No	123456789012345678901234567890
Edebiyat	e cAEdCDAE CBC Bb
Cevap Anahtarı	B EDADCAADDAEBCDAEEBCBCECDBAAEDC
Felsefe (TM)	e c a
Cevap Anahtarı	B ABCDBE
Felsefe (TS)	AeCeBcda dd
Cevap Anahtarı	B ABCDECBEDAE

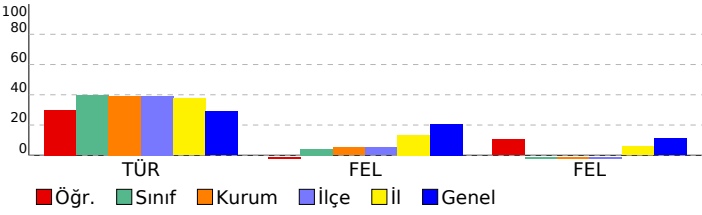

11. SINIF 1. KURUMSAL DENEME SINAVI

DERSLERE GÖRE BAŞARI ANALİZİ

Edebiyat	S	D	Y	B%
Türkçe				
Edebiyat ve Toplum ilişkisi	1	0	1	0
Edebiyatın toplumla ilişkisini belirler.	2	0	0	0
Edebi Akımlar	7	0	0	0
Diyalogta Boş Bırakılan Yerleri Tamamlama	1	0	0	0
Paragrafa Cümle Yerleştirme	1	0	0	0
ANLATIM BİÇİMLERİ VE DÜŞÜNCEYİ GELİŞTİRME YOLLARI	3	2	0	67
Anlatım Teknikleri	2	2	0	100
Yazım Kuralları	3	2	1	67
SES, YAZIM, NOKTALAMA	1	0	1	0
Noktalamaya İşaretleri	3	3	0	100
Bir Paragrafa Bağlı Çoklu Sorular	2	1	0	50
1923-1940 arası hikâyesinin genel özelliklerini kavrar.	4	0	1	0
Felsefe (TM)				
Felsefe				
Felsefenin ortaya çıkışını hazırlayan düşünce ortamını açıklar.	2	0	1	0
MÖ 6. yüzyıl-MS 2. yüzyıl felsefesinin karakteristik özelliklerini açıklar.	4	0	2	0
Felsefe (TS)				
Felsefe				
Felsefenin ortaya çıkışını hazırlayan düşünce ortamını açıklar.	2	1	1	50
MÖ 6. yüzyıl-MS 2. yüzyıl felsefesinin karakteristik özelliklerini açıklar.	4	2	2	50
Psikolojinin alt dallarını bilir.	1	0	1	0
PSIKOLOJİ BİLİMİNİ TANIYALIM	1	0	1	0
Sosyolojiye Giriş	1	0	1	0
SOSYOLOJİYE GİRİŞ	1	0	0	0
Akıl ilkelere önemi değerlendirir.	2	0	1	0

SINAV SONUÇ BELGESİ								11. SINIF 1. KURUMSAL DENEME SINAVI								
İSTANBUL / BEYLİKDÜZÜ / DÜNYA ETÜT MERKEZİ								DERSLERE GÖRE BAŞARI ANALİZİ								
Öğrenci				Numara		Sınıf										
EZGİ DEMİR				0												
Puan Türü	Puan	Genel Ort.	Dereceler					Genel								
			Snf	Kurum	İlçe	İl	Genel									
SAY	▲ 232,570	216,020	47	85	85	368	1747									
Puanı Hesaplanan:			219	219	707	4165										
EA	▼ 182,000	201,340	59	118	118	486	2508									
Puanı Hesaplanan:			219	219	708	4213										
SÖZ	▼ 160,040	183,200	84	166	166	544	2854									
Puanı Hesaplanan:			218	218	675	3843										
Katılımlar:			106	222	222	713	4305									

Ders	Soru	Doğru	Yanlış	Net	Başarı %	Sınıf Ort.	Kurum Ort.	Genel Ort.
Türkçe	30	10	4	9,00	30	▼11,89	▼11,78	▲ 8,72
Matematik	30	11	7	9,25	31	▲ 8,15	▲ 7,35	▲ 8,38
Fizik	14	7	4	6,00	43	▲ 4,37	▲ 4,01	▲ 4,91
Kimya	13	6	5	4,75	37	▲ 4,37	▲ 3,76	▲ 4,22
Biyoloji	13	5	3	4,25	33	▲ 3,74	▲ 3,25	▲ 3,71
Fen	40	18	12	15,00	38	▲ 12,47	▲ 11,03	▲ 12,84
Toplam:	152	39	23	33,25	22	▲ 33,14	▲ 32,09	▼ 39,34

Soru No	1234567890123456789012345678901234567890
Edebiyat	e cAEdCDAE CBC Bb
Cevap Anahtarı	B EDADCAADDAEBCDAEEBCBCECDBAAEDC
Matematik	e c AAC B BbAc CEcABb cB
Cevap Anahtarı	B BBDACAACABBBAEBCCEEABCBCEBCBC
Fen	AEcEbCDA dd CAac BDCDbca Ed d E ABbB C
Cevap Anahtarı	B AEAECADDDCBBCAEADBDCCEBAEBCBBEDABCBC

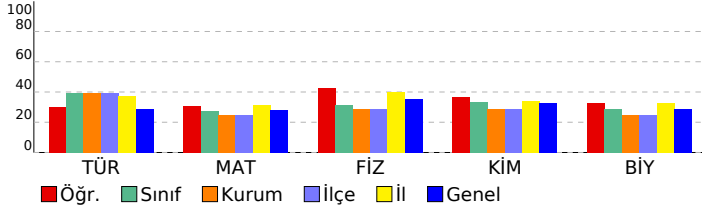

Edebiyat				
Türkçe	S	D	Y	B%
Edebiyat ve Toplum İlişkisi	1	0	1	0
Edebiyatın topluma ilişkisini belirler.	2	0	0	0
Edebi Akımlar	7	0	0	0
Diyalogta Boş Bırakılan Yerleri Tamamlama	1	0	0	0
Paragrafa Cümle Yerleştirme	1	0	0	0
ANLATIM BİÇİMLERİ VE DÜŞÜNCEYİ GELİŞTİRME YOLLARI	3	2	0	67
Anlatım Teknikleri	2	2	0	100
Yazım Kuralları	3	2	1	67
SES, YAZIM, NOKTALAMA	1	0	1	0
Noktalamaya İşaretleri	3	3	0	100
Bir Paragrafa Bağlı Çoklu Sorular	2	1	0	50
1923-1940 arası hikâyesinin genel özelliklerini kavrar.	4	0	1	0
Matematik				
Matematik	S	D	Y	B%
Esas Ölçü ve Birim Çember	3	3	0	100
Trigonometrik Fonksiyonların Aralığı ve Sıralaması	5	2	1	40
Trigonometrik Fonksiyonlar	1	0	0	0
Trigonometrik fonksiyonları birim çember yardımıyla açıklar.	7	2	3	29
Trigonometrik Fonksiyonların İndirgeme Formülleri	6	2	2	33
Trigonometrik Fonksiyonlar ve Özdeşlikler	2	2	0	100
Dik Üçgende Trigonometrik Oranlar	7	1	1	14
Fen				
Fizik	S	D	Y	B%
Vektörlerin Özellikleri ve Bileşke Vektör	6	5	1	83
Bağıl Hareket	8	2	3	25
Kimya				
Kimya	S	D	Y	B%
MODERN ATOM TEORİSİ	13	6	5	46
Atomun Kuantum Modeli	10	5	4	50
Atomun kuantum modeliyle açıklar.	10	5	4	50
Periyodik Sistem ve Elektron Dizilimleri	7	3	3	43
Nötr atomların elektron dizilimleriyle periyodik sistemdeki yerleri arasında ilişki kurar.	2	1	1	50
Periyodik Özellikler	1	0	0	0
Periyodik özelliklerdeki değişim eğilimlerini sebepleriyle açıklar.	1	0	0	0
Biyoloji				
Biyoloji	S	D	Y	B%
Sinir doku ve bu dokudaki hücre çeşitlerini açıklar.	4	0	2	0
Sinir sisteminin yapı, görev ve işleyişini açıklar.	2	2	0	100
Omurluğun yapısını, görevlerini ve işleyişini açıklar.	1	0	0	0
Beynin yapısını, görevlerini ve işleyişini açıklar.	5	3	1	60
Çevresel sinir sisteminin yapısını, görevlerini ve işleyişini açıklar.	1	0	0	0

SINAV SONUÇ BELGESİ								11. SINIF 1. KURUMSAL DENEME SINAVI								
İSTANBUL / BEYLİKDÜZÜ / DÜNYA ETÜT MERKEZİ								DERSLERE GÖRE BAŞARI ANALİZİ								
Öğrenci				Numara		Sınıf										
GÖKÇE DÜLGEROĞLU				0												
Puan Türü	Puan	Genel Ort.	Dereceler					Genel								
			Snf	Kurum	İlçe	İl	Genel									
SAY	▲ 438,260	216,020	1	3	3	4	31									
Puanı Hesaplanan:			219	219	707	4165										
EA	▲ 305,750	201,340	3	10	10	46	288									
Puanı Hesaplanan:			219	219	708	4213										
SÖZ	▲ 238,295	183,200	3	19	19	158	1018									
Puanı Hesaplanan:			218	218	675	3843										
Katılımlar:			106	222	222	713	4305									

Ders	Soru	Doğru	Yanlış	Net	Başarı %	Sınıf Ort.	Kurum Ort.	Genel Ort.
Türkçe	30	22	5	20,75	69	▲ 11,89	▲ 11,78	▲ 8,72
Matematik	30	26	2	25,50	85	▲ 8,15	▲ 7,35	▲ 8,38
Fizik	14	14	0	14,00	100	▲ 4,37	▲ 4,01	▲ 4,91
Kimya	13	13	0	13,00	100	▲ 4,37	▲ 3,76	▲ 4,22
Biyoloji	13	11	1	10,75	83	▲ 3,74	▲ 3,25	▲ 3,71
Fen	40	38	1	37,75	94	▲ 12,47	▲ 11,03	▲ 12,84
Toplam:	152	86	8	84,00	55	▲ 33,14	▲ 32,09	▲ 39,34

Soru No	1234567890123456789012345678901234567890
Edebiyat	EDceCAADbAEdCDAAEEBCeCE DB EDC
Cevap Anahtarı	B EDADCAADDAEBCDAEEBCBCECDBAAEDC
Matematik	BB ACAACcBBBEAEcCEEABCBCC BCBC
Cevap Anahtarı	B BBDACAACABBEEAEBCCEEABCBCEBCBC
Fen	AEAEACDADDCCBCEAEADBDCCDEBAEBCBBEDABCd C
Cevap Anahtarı	B AEAEACDADDCCBCEAEADBDCCDEBAEBCBBEDABCBC

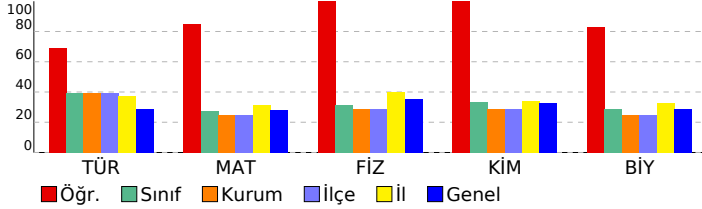

Edebiyat		S	D	Y	B%
Türkçe		1	0	1	0
Edebiyat ve Toplum İlişkisi		1	0	1	0
Edebiyatın topluma ilişkisini belirler.		2	2	0	100
Edebi Akımlar		7	5	1	71
Diyalogta Boş Bırakılan Yerleri Tamamlama		1	1	0	100
Paragrafa Cümle Yerleştirme		1	1	0	100
ANLATIM BİÇİMLERİ VE DÜŞÜNCEYİ GELİŞTİRME YOLLARI		3	3	0	100
Anlatım Teknikleri		2	2	0	100
Yazım Kuralları		3	2	1	67
SES, YAZIM, NOKTALAMA		1	0	1	0
Noktalamaya İşaretleri		3	2	1	67
Bir Paragrafa Bağlı Çoklu Sorular		2	2	0	100
1923-1940 arası hikâyesinin genel özelliklerini kavrar.		4	2	0	50
Matematik		S	D	Y	B%
Matematik		3	3	0	100
Esas Ölçü ve Birim Çember		3	3	0	100
Trigonometrik Fonksiyonların Aralığı ve Sıralaması		5	4	1	80
Trigonometrik Fonksiyonlar		1	1	0	100
Trigonometrik fonksiyonları birim çember yardımıyla açıklar.		7	5	1	71
Trigonometrik Fonksiyonların İndirgeme Formülleri		6	5	0	83
Trigonometrik Fonksiyonlar ve Özdeşlikler		2	2	0	100
Dik Üçgende Trigonometrik Oranlar		7	7	0	100
Fen		S	D	Y	B%
Fizik		6	6	0	100
Vektörlerin Özellikleri ve Bileşke Vektör		6	6	0	100
Bağıl Hareket		8	8	0	100
Kimya		13	13	0	100
MODERN ATOM TEORİSİ		13	13	0	100
Atomun Kuantum Modeli		10	10	0	100
Atomun kuantum modeliyle açıklar.		10	10	0	100
Periyodik Sistem ve Elektron Dizilimleri		7	7	0	100
Nötr atomların elektron dizilimleriyle periyodik sistemdeki yerleri arasında ilişki kurar.		2	2	0	100
Periyodik Özellikler		1	1	0	100
Periyodik özelliklerdeki değişim eğilimlerini sebepleriyle açıklar.		1	1	0	100
Biyoloji		4	3	0	75
Sinir doku ve bu dokudaki hücre çeşitlerini açıklar.		4	3	0	75
Sinir sisteminin yapı, görev ve işleyişini açıklar.		2	2	0	100
Omurluğun yapısını, görevlerini ve işleyişini açıklar.		1	1	0	100
Beynin yapısını, görevlerini ve işleyişini açıklar.		5	4	1	80
Cevresel sinir sisteminin yapısını, görevlerini ve işleyişini açıklar.		1	1	0	100

SINAV SONUÇ BELGESİ

İSTANBUL / BEYLİKDÜZÜ / DÜNYA ETÜT MERKEZİ

Öğrenci	Numara	Sınıf
GÖKÇE DÜLGEROĞLU	0	

Puan Türü	Puan	Genel Ort.	Dereceler				
			Snf	Kurum	İlçe	İl	Genel
SAY	▼ 169,198	216,020	53	106	106	547	2563
Puanı Hesaplanan:			219	219	707	4165	
EA	▲ 203,750	201,340	41	82	82	367	1937
Puanı Hesaplanan:			219	219	708	4213	
SÖZ	▲ 236,120	183,200	4	21	21	162	1047
Puanı Hesaplanan:			218	218	675	3843	
Katılımlar:			106	222	222	713	4305

Ders	Soru	Doğru	Yanlış	Net	Başarı %	Sınıf Ort.	Kurum Ort.	Genel Ort.
Türkçe	30	22	5	20,75	69	▲11,89	▲11,78	▲8,72
Felsefe	6	1	4	0,00	0	▼0,26	▼0,31	▼1,23
Felsefe	12	2	10	-0,50	-4	▼-0,39	▼-0,19	▼1,33
Toplam:	152	25	19	20,25	13	▼33,14	▼32,09	▼39,34

Soru No	123456789012345678901234567890
Edebiyat	EDceCAADbAEdCDAAEEBCeCE DB EDC
Cevap Anahtarı	B EDADCAADDAEBCDAEEBCBCECDBAAEDC
Felsefe (TM)	bB aca
Cevap Anahtarı	B ABCDBE
Felsefe (TS)	AeaeacadDcb
Cevap Anahtarı	B ABCDECBEDAE

11. SINIF 1. KURUMSAL DENEME SINAVI

DERSLERE GÖRE BAŞARI ANALİZİ

Edebiyat	S	D	Y	B%
Türkçe				
Edebiyat ve Toplum İlişkisi	1	0	1	0
Edebiyatın toplumla ilişkisini belirler.	2	2	0	100
Edebi Akımlar	7	5	1	71
Diyalogta Boş Bırakılan Yerleri Tamamlama	1	1	0	100
Paragrafa Cümle Yerleştirme	1	1	0	100
ANLATIM BİÇİMLERİ VE DÜŞÜNCEYİ GELİŞTİRME YOLLARI	3	3	0	100
Anlatım Teknikleri	2	2	0	100
Yazım Kuralları	3	2	1	67
SES, YAZIM, NOKTALAMA	1	0	1	0
Noktalamaya İşaretleri	3	2	1	67
Bir Paragrafa Bağlı Çoklu Sorular	2	2	0	100
1923-1940 arası hikâyesinin genel özelliklerini kavrar.	4	2	0	50
Felsefe (TM)				
Felsefe				
Felsefenin ortaya çıkışını hazırlayan düşünce ortamını açıklar.	2	0	1	0
MÖ 6. yüzyıl-MS 2. yüzyıl felsefesinin karakteristik özelliklerini açıklar.	4	1	3	25
Felsefe (TS)				
Felsefe				
Felsefenin ortaya çıkışını hazırlayan düşünce ortamını açıklar.	2	0	2	0
MÖ 6. yüzyıl-MS 2. yüzyıl felsefesinin karakteristik özelliklerini açıklar.	4	1	3	25
Psikolojinin alt dallarını bilir.	1	0	1	0
PSIKOLOJİ BİLİMİNİ TANIMLAMA	1	0	1	0
Sosyolojiye Giriş	1	0	1	0
SOSYOLOJİYE GİRİŞ	1	0	1	0
Akıl ilkelerinin önemini değerlendirir.	2	1	1	50

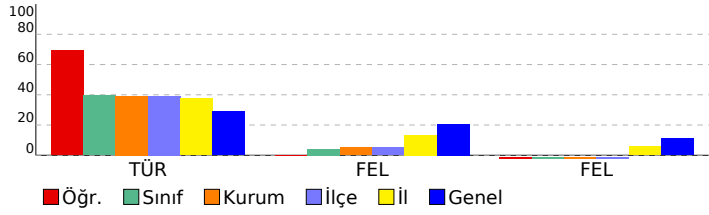

SINAV SONUÇ BELGESİ

11. SINIF 1. KURUMSAL DENEME SINAVI

İSTANBUL / BEYLİKDÜZÜ / DÜNYA ETÜT MERKEZİ

DERSLERE GÖRE BAŞARI ANALİZİ

Öğrenci	Numara	Sınıf
HALİL ARDA ÜRETÜRK	0	

Puan Türü	Puan	Genel Ort.	Dereceler				
			Snf	Kurum	İlçe	İl	Genel
Netler çok düşük olduğu için herhangi bir puan hesaplanmamıştır.							

Katılımlar: 106 222 222 713 4305

Ders	Soru	Doğru	Yanlış	Net	Başarı %	Sınıf Ort.	Kurum Ort.	Genel Ort.
Felsefe	6	1	5	-0,25	-4	▼ 0,26	▼ 0,31	▼ 1,23
Felsefe	12	2	9	-0,25	-2	▲ -0,39	▼ -0,19	▼ 1,33
Toplam:	152	3	14	-0,50	0	▼ 33,14	▼ 32,09	▼ 39,34

Soru No 123456789012

Felsefe (TM) bBaacb

Cevap Anahtarı B ABCDBE

Felsefe (TS) Ae eacdadDcb

Cevap Anahtarı B ABCDBECBEDAE

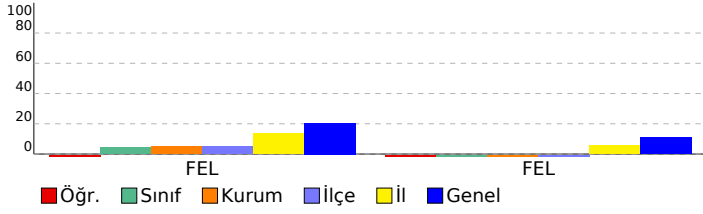

Felsefe (TM)	S	D	Y	B%
Felsefe	2	0	2	0
Felsefenin ortaya çıkışını hazırlayan düşünce ortamını açıklar.	2	0	2	0
MÖ 6. yüzyıl-MS 2. yüzyıl felsefesinin karakteristik özelliklerini açıklar.	4	1	3	25

Felsefe (TS)	S	D	Y	B%
Felsefe	2	0	1	0
Felsefenin ortaya çıkışını hazırlayan düşünce ortamını açıklar.	2	0	1	0
MÖ 6. yüzyıl-MS 2. yüzyıl felsefesinin karakteristik özelliklerini açıklar.	4	1	3	25
Psikolojinin alt dallarını bilir.	1	0	1	0
PSIKOLOJİ BİLİMİNİ TANIYALIM	1	0	1	0
Sosyolojiye Giriş	1	0	1	0
SOSYOLOJİYE GİRİŞ	1	0	1	0
Akıl ilkelerinin önemini değerlendirir.	2	1	1	50

SINAV SONUÇ BELGESİ						11. SINIF 1. KURUMSAL DENEME SINAVI					
İSTANBUL / BEYLİKDÜZÜ / DÜNYA ETÜT MERKEZİ						DERSLERE GÖRE BAŞARI ANALİZİ					
Öğrenci			Numara		Sınıf						
HALİL ARDA ÜRETÜRK			0								
Puan Türü	Puan	Genel Ort.	Dereceler								
			Snf	Kurum	İlçe	İl	Genel				
SAY	▲ 306,663	216,020	30	54	54	126	878				
Puanı Hesaplanan:			219	219	707	4165					
EA	▼ 182,000	201,340	59	118	118	486	2508				
Puanı Hesaplanan:			219	219	708	4213					
Katılımlar:			106	222	222	713	4305				

Ders	Soru	Doğru	Yanlış	Net	Başarı %	Sınıf Ort.	Kurum Ort.	Genel Ort.
Matematik	30	22	6	20,50	68	▲ 8,15	▲ 7,35	▲ 8,38
Fizik	14	12	1	11,75	84	▲ 4,37	▲ 4,01	▲ 4,91
Kimya	13	10	3	9,25	71	▲ 4,37	▲ 3,76	▲ 4,22
Biyoloji	13	8	5	6,75	52	▲ 3,74	▲ 3,25	▲ 3,71
Fen	40	30	9	27,75	69	▲ 12,47	▲ 11,03	▲ 12,84
Toplam:	152	52	15	48,25	32	▲ 33,14	▲ 32,09	▲ 39,34

Soru No	12345678901234567890123456789012345678901234567890
Matematik	BBaACbACcBBBaAEBCEeAB BcDeB Bd
Cevap Anahtarı	B BBDACAACABBBAEABCEeABCBCEBCBC
Fen	AE EACDADDcBeCddcDBDCDCEBAEBeBabDDABCbDc
Cevap Anahtarı	B AEAEACDADDcBBcAEADBDcDCEBAEBCBBEEDABCBBc

Matematik	S	D	Y	B%
Matematik	3	3	0	100
Esas Ölçü ve Birim Çember	3	3	0	100
Trigonometrik Fonksiyonların Aralığı ve Sıralaması	5	2	2	40
Trigonometrik Fonksiyonlar	1	1	0	100
Trigonometrik fonksiyonları birim çember yardımıyla açıklar.	7	5	1	71
Trigonometrik Fonksiyonların İndirgeme Formülleri	6	5	1	83
Trigonometrik Fonksiyonlar ve Özdeşlikler	2	2	0	100
Dik Üçgende Trigonometrik Oranlar	7	5	2	71

Fen	S	D	Y	B%
Fizik	6	5	0	83
Vektörlerin Özellikleri ve Bileşke Vektör	6	5	0	83
Bağıl Hareket	8	7	1	88
Kimya	13	10	3	77
MODERN ATOM TEORİSİ	13	10	3	77
Atomun Kuantum Modeli	10	8	2	80
Atomu kuantum modeliyle açıklar.	10	8	2	80
Periyodik Sistem ve Elektron Dizilimleri	7	5	2	71
Nötr atomların elektron dizilimleriyle periyodik sistemdeki yerleri arasında ilişki kurar.	2	1	1	50
Periyodik Özellikler	1	1	0	100
Periyodik özelliklerdeki değişim eğilimlerini sebepleriyle açıklar.	1	1	0	100
Biyoloji	4	3	1	75
Sinir doku ve bu dokudaki hücre çeşitlerini açıklar.	4	3	1	75
Sinir sisteminin yapı, görev ve işleyişini açıklar.	2	2	0	100
Omurluğun yapısını, görevlerini ve işleyişini açıklar.	1	0	1	0
Beynin yapısını, görevlerini ve işleyişini açıklar.	5	3	2	60
Cevresel sinir sisteminin yapısını, görevlerini ve işleyişini açıklar.	1	0	1	0

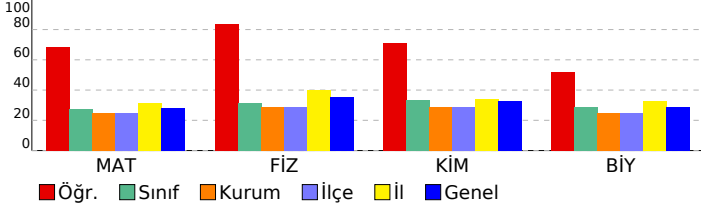

SINAV SONUÇ BELGESİ								11. SINIF 1. KURUMSAL DENEME SINAVI								
İSTANBUL / BEYLİKDÜZÜ / DÜNYA ETÜT MERKEZİ								DERSLERE GÖRE BAŞARI ANALİZİ								
Öğrenci				Numara		Sınıf										
HASAN EREN UÇAR				0												
Puan Türü	Puan	Genel Ort.	Dereceler					Genel								
			Snf	Kurum	İlçe	İl	Genel									
SAY	▲ 311,933	216,020	28	52	52	122	841									
Puanı Hesaplanan:			219	219	707	4165										
EA	▲ 228,750	201,340	25	54	54	241	1347									
Puanı Hesaplanan:			219	219	708	4213										
SÖZ	▲ 185,015	183,200	48	104	104	370	2080									
Puanı Hesaplanan:			218	218	675	3843										
Katılımlar:			106	222	222	713	4305									

Ders	Soru	Doğru	Yanlış	Net	Başarı %	Sınıf Ort.	Kurum Ort.	Genel Ort.
Türkçe	30	13	1	12,75	43	▲ 11,89	▲ 11,78	▲ 8,72
Matematik	30	18	7	16,25	54	▲ 8,15	▲ 7,35	▲ 8,38
Fizik	14	13	1	12,75	91	▲ 4,37	▲ 4,01	▲ 4,91
Kimya	13	4	5	2,75	21	▼ 4,37	▼ 3,76	▼ 4,22
Biyoloji	13	9	4	8,00	62	▲ 3,74	▲ 3,25	▲ 3,71
Fen	40	26	10	23,50	59	▲ 12,47	▲ 11,03	▲ 12,84
Toplam:	152	57	18	52,50	35	▲ 33,14	▲ 32,09	▲ 39,34

Soru No	1234567890123456789012345678901234567890
Edebiyat	eA EA EADC EA C C B C
Cevap Anahtarı	A DADEACDAEADCBCEADCBCEBDBCEDECAEA
Matematik	CABbcBeD eBEBEBCACEdABcd B B
Cevap Anahtarı	A CABAABBDACBEBEBCACEEABECCBCCB
Fen	AEbABCDDBCAACDbaC abBa E DeBAbEBCEEedCB
Cevap Anahtarı	A AEEABCDDBCAACDCDADEBEABEADDBABCBEEBCCB

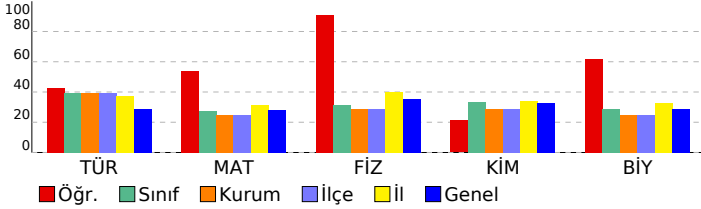

Edebiyat							
Türkçe	S	D	Y	B%			
Edebiyat ve Toplum İlişkisi	1	0	1	0			
Edebiyatın topluma ilişkisini belirler.	2	1	0	50			
Edebi Akımlar	7	1	0	14			
Diyalogta Boş Bırakılan Yerleri Tamamlama	1	1	0	100			
Paragrafa Cümle Yerleştirme	1	0	0	0			
ANLATIM BİÇİMLERİ VE DÜŞÜNCEYİ GELİŞTİRME YOLLARI	3	2	0	67			
Anlatım Teknikleri	2	2	0	100			
Yazım Kuralları	3	2	0	67			
SES, YAZIM, NOKTALAMA	1	0	0	0			
Noktalamaya İşaretleri	3	2	0	67			
Bir Paragrafa Bağlı Çoklu Sorular	2	1	0	50			
1923-1940 arası hikâyesinin genel özelliklerini kavrar.	4	1	0	25			
Matematik							
Matematik	S	D	Y	B%			
Esas Ölçü ve Birim Çember	3	3	0	100			
Trigonometrik Fonksiyonların Aralığı ve Sıralaması	5	2	2	40			
Trigonometrik Fonksiyonlar	1	1	0	100			
Trigonometrik fonksiyonları birim çember yardımıyla açıklar.	7	4	3	57			
Trigonometrik Fonksiyonların İndirgeme Formülleri	6	3	2	50			
Trigonometrik Fonksiyonlar ve Özdeşlikler	2	2	0	100			
Dik Üçgende Trigonometrik Oranlar	7	4	0	57			
Fen							
Fizik	S	D	Y	B%			
Vektörlerin Özellikleri ve Bileşke Vektör	6	5	1	83			
Bağıl Hareket	8	8	0	100			
Kimya							
Kimya	S	D	Y	B%			
MODERN ATOM TEORİSİ	13	4	5	31			
Atomun Kuantum Modeli	10	2	5	20			
Atomun kuantum modeliyle açıklar.	10	2	5	20			
Periyodik Sistem ve Elektron Dizilimleri	7	2	3	29			
Nötr atomların elektron dizilimleriyle periyodik sistemdeki yerleri arasında ilişki kurar.	2	1	0	50			
Periyodik Özellikler	1	1	0	100			
Periyodik özelliklerdeki değişim eğilimlerini sebepleriyle açıklar.	1	1	0	100			
Biyoloji							
Biyoloji	S	D	Y	B%			
Sinir doku ve bu dokudaki hücre çeşitlerini açıklar.	4	2	2	50			
Sinir sisteminin yapı, görev ve işleyişini açıklar.	2	2	0	100			
Omurluğun yapısını, görevlerini ve işleyişini açıklar.	1	0	1	0			
Beynin yapısını, görevlerini ve işleyişini açıklar.	5	5	0	100			
Cevresel sinir sisteminin yapısını, görevlerini ve işleyişini açıklar.	1	0	1	0			

SINAV SONUÇ BELGESİ

İSTANBUL / BEYLİKDÜZÜ / DÜNYA ETÜT MERKEZİ

Öğrenci HASAN EREN UÇAR Numara 0 Sınıf

Puan Türü	Puan	Genel Ort.	Dereceler				
			Snf	Kurum	İlçe	İl	Genel
SAY	▼ 142,558	216,020	77	158	158	635	3124
Puanı Hesaplanan:			219	219	707	4165	
EA	▼ 167,000	201,340	74	147	147	557	2916
Puanı Hesaplanan:			219	219	708	4213	
SÖZ	▼ 177,403	183,200	58	124	124	421	2310
Puanı Hesaplanan:			218	218	675	3843	
Katılımlar:			106	222	222	713	4305

Ders	Soru	Doğru	Yanlış	Net	Başarı %	Sınıf Ort.	Kurum Ort.	Genel Ort.
Türkçe	30	13	1	12,75	43	▲ 11,89	▲ 11,78	▲ 8,72
Felsefe	6	2	4	1,00	17	▲ 0,26	▲ 0,31	▼ 1,23
Felsefe	12	1	11	-1,75	-15	▼ -0,39	▼ -0,19	▼ 1,33
Toplam:	152	16	16	12,00	8	▼ 33,14	▼ 32,09	▼ 39,34

Soru No	123456789012345678901234567890
Edebiyat	eA EA EADC EA C C B C
Cevap Anahtarı	A DADEACDAEADCBCEADCBCEBDBCEDCAEA
Felsefe (TM)	caBBcb
Cevap Anahtarı	A DCBBAE
Felsefe (TS)	aeBabcddbcaa
Cevap Anahtarı	A DCBBAEBCAEED

11. SINIF 1. KURUMSAL DENEME SINAVI

DERSLERE GÖRE BAŞARI ANALİZİ

Edebiyat	S	D	Y	B%
Türkçe				
Edebiyat ve Toplum ilişkisi	1	0	1	0
Edebiyatın toplumla ilişkisini belirler.	2	1	0	50
Edebi Akımlar	7	1	0	14
Diyalogta Boş Bırakılan Yerleri Tamamlama	1	1	0	100
Paragrafa Cümle Yerleştirme	1	0	0	0
ANLATIM BİÇİMLERİ VE DÜŞÜNCEYİ GELİŞTİRME YOLLARI	3	2	0	67
Anlatım Teknikleri	2	2	0	100
Yazım Kuralları	3	2	0	67
SES, YAZIM, NOKTALAMA	1	0	0	0
Noktalamaya İşaretleri	3	2	0	67
Bir Paragrafa Bağlı Çoklu Sorular	2	1	0	50
1923-1940 arası hikâyesinin genel özelliklerini kavrar.	4	1	0	25
Felsefe (TM)				
Felsefe				
Felsefenin ortaya çıkışını hazırlayan düşünce ortamını açıklar.	2	0	2	0
MÖ 6. yüzyıl-MS 2. yüzyıl felsefesinin karakteristik özelliklerini açıklar.	4	2	2	50
Felsefe (TS)				
Felsefe				
Felsefenin ortaya çıkışını hazırlayan düşünce ortamını açıklar.	2	0	2	0
MÖ 6. yüzyıl-MS 2. yüzyıl felsefesinin karakteristik özelliklerini açıklar.	4	1	3	25
Psikolojinin alt dallarını bilir.	1	0	1	0
PSIKOLOJİ BİLİMİNİ TANIMLAMA	1	0	1	0
Sosyolojiye Giriş	1	0	1	0
SOSYOLOJİYE GİRİŞ	1	0	1	0
Akıl ilkelere göre önemini değerlendirir.	2	0	2	0

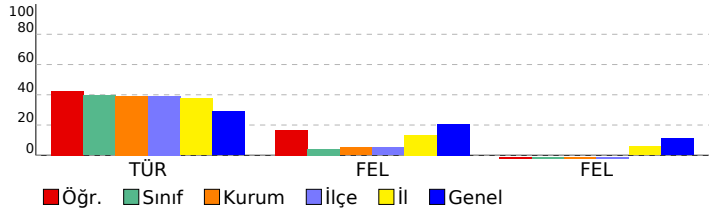

SINAV SONUÇ BELGESİ

İSTANBUL / BEYLİKDÜZÜ / DÜNYA ETÜT MERKEZİ

Öğrenci	Numara	Sınıf
HATİCE AYDEMİR	0	

Puan Türü	Puan	Genel Ort.	Dereceler				
			Snf	Kurum	İlçe	İl	Genel
SAY	▼ 144,223	216,020	73	151	151	626	3074
Puanı Hesaplanan:			219	219	707	4165	
EA	▼ 174,375	201,340	66	133	133	519	2730
Puanı Hesaplanan:			219	219	708	4213	
SÖZ	▲ 183,995	183,200	51	107	107	376	2111
Puanı Hesaplanan:			218	218	675	3843	
Katılımlar:			106	222	222	713	4305

Ders	Soru	Doğru	Yanlış	Net	Başarı %	Sınıf Ort.	Kurum Ort.	Genel Ort.
Türkçe	30	16	11	13,25	44	▲ 11,89	▲ 11,78	▲ 8,72
Felsefe	6	3	2	2,50	42	▲ 0,26	▲ 0,31	▲ 1,23
Felsefe	12	1	8	-1,00	-8	▼ -0,39	▼ -0,19	▼ 1,33
Toplam:	152	20	21	14,75	10	▼ 33,14	▼ 32,09	▼ 39,34

Soru No	123456789012345678901234567890
Edebiyat	eAcDACE EADbBcADCeCEBed EDac A
Cevap Anahtarı	A DADEACDAEADCBCEADCBCEBDBCEDCAEA
Felsefe (TM)	DbBc E
Cevap Anahtarı	A DCBBAE
Felsefe (TS)	beaAcdd c a
Cevap Anahtarı	A DCBBAEBCAEED

11. SINIF 1. KURUMSAL DENEME SINAVI

DERSLERE GÖRE BAŞARI ANALİZİ				
Edebiyat				
Türkçe	S	D	Y	B%
Edebiyat ve Toplum ilişkisi	1	0	1	0
Edebiyatın toplumla ilişkisini belirler.	2	2	0	100
Edebi Akımlar	7	3	2	43
Diyalogta Boş Bırakılan Yerleri Tamamlama	1	1	0	100
Paragrafa Cümle Yerleştirme	1	0	1	0
ANLATIM BİÇİMLERİ VE DÜŞÜNCEYİ GELİŞTİRME YOLLARI	3	3	0	100
Anlatım Teknikleri	2	1	1	50
Yazım Kuralları	3	2	1	67
SES, YAZIM, NOKTALAMA	1	1	0	100
Noktalamalı İşaretleri	3	2	1	67
Bir Paragrafa Bağlı Çoklu Sorular	2	0	2	0
1923-1940 arası hikâyesinin genel özelliklerini kavrar.	4	1	2	25

Felsefe (TM)				
Felsefe	S	D	Y	B%
Felsefenin ortaya çıkışını hazırlayan düşünce ortamını açıklar.	2	1	1	50
MÖ 6. yüzyıl-MS 2. yüzyıl felsefesinin karakteristik özelliklerini açıklar.	4	2	1	50

Felsefe (TS)				
Felsefe	S	D	Y	B%
Felsefenin ortaya çıkışını hazırlayan düşünce ortamını açıklar.	2	0	1	0
MÖ 6. yüzyıl-MS 2. yüzyıl felsefesinin karakteristik özelliklerini açıklar.	4	1	3	25
Psikolojinin alt dallarını bilir.	1	0	1	0
PSIKOLOJİ BİLİMİNİ TANIMLAMA	1	0	1	0
Sosyolojiye Giriş	1	0	0	0
SOSYOLOJİYE GİRİŞ	1	0	1	0
Akıl ilkelerinin önemini değerlendirir.	2	0	1	0

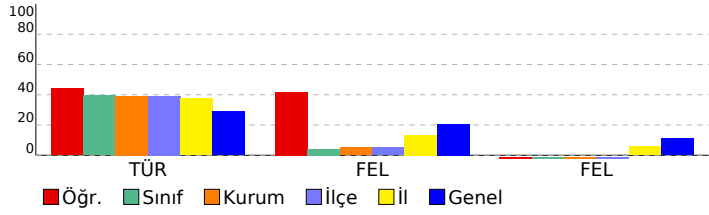

SINAV SONUÇ BELGESİ								11. SINIF 1. KURUMSAL DENEME SINAVI								
İSTANBUL / BEYLİKDÜZÜ / DÜNYA ETÜT MERKEZİ								DERSLERE GÖRE BAŞARI ANALİZİ								
Öğrenci				Numara		Sınıf										
HATİCE AYDEMİR				0												
Puan Türü	Puan	Genel Ort.	Dereceler					Genel								
			Snf	Kurum	İlçe	İl	Genel									
SAY	▲ 295,785	216,020	35	60	60	157	978									
Puanı Hesaplanan:			219	219	707	4165										
EA	▲ 228,250	201,340	26	55	55	243	1353									
Puanı Hesaplanan:			219	219	708	4213										
SÖZ	▲ 188,345	183,200	42	93	93	348	2005									
Puanı Hesaplanan:			218	218	675	3843										
Katılımlar:			106	222	222	713	4305									

Ders	Soru	Doğru	Yanlış	Net	Başarı %	Sınıf Ort.	Kurum Ort.	Genel Ort.
Türkçe	30	16	11	13,25	44	▲ 11,89	▲ 11,78	▲ 8,72
Matematik	30	17	6	15,50	52	▲ 8,15	▲ 7,35	▲ 8,38
Fizik	14	8	2	7,50	54	▲ 4,37	▲ 4,01	▲ 4,91
Kimya	13	10	3	9,25	71	▲ 4,37	▲ 3,76	▲ 4,22
Biyoloji	13	4	4	3,00	23	▼ 3,74	▼ 3,25	▼ 3,71
Fen	40	22	9	19,75	49	▲ 12,47	▲ 11,03	▲ 12,84
Toplam:	152	55	26	48,50	32	▲ 33,14	▲ 32,09	▲ 39,34

Soru No	1234567890123456789012345678901234567890
Edebiyat	eAcDACE EADbBcADCeCEBed EDac A
Cevap Anahtarı	A DADEACDAEADCBCEADCBCEBDBCEDCAEA
Matematik	dbBc eB c BEBE CACEEAB Cb BCC
Cevap Anahtarı	A CABAABBDACBEBEBECACEEABECCBCCB
Fen	bEAaCDD C A DCDCcDEBEABEce BAB ea b dC
Cevap Anahtarı	A AEEABCDDBCAACDCDCADEBEABEADDBABCBEEBCCB

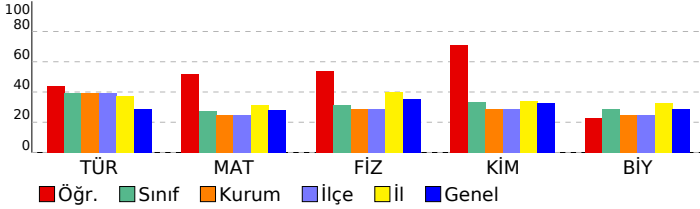

Edebiyat							
Türkçe	S	D	Y	B%			
Edebiyat ve Toplum İlişkisi	1	0	1	0			
Edebiyatın topluma ilişkisini belirler.	2	2	0	100			
Edebi Akımlar	7	3	2	43			
Diyalogta Boş Bırakılan Yerleri Tamamlama	1	1	0	100			
Paragrafa Cümle Yerleştirme	1	0	1	0			
ANLATIM BİÇİMLERİ VE DÜŞÜNCEYİ GELİŞTİRME YOLLARI	3	3	0	100			
Anlatım Teknikleri	2	1	1	50			
Yazım Kuralları	3	2	1	67			
SES, YAZIM, NOKTALAMA	1	1	0	100			
Noktalamaya İşaretleri	3	2	1	67			
Bir Paragrafa Bağlı Çoklu Sorular	2	0	2	0			
1923-1940 arası hikâyesinin genel özelliklerini kavrar.	4	1	2	25			
Matematik							
Matematik	S	D	Y	B%			
Esas Ölçü ve Birim Çember	3	1	2	33			
Trigonometrik Fonksiyonların Aralığı ve Sıralaması	5	3	1	60			
Trigonometrik Fonksiyonlar	1	0	1	0			
Trigonometrik fonksiyonları birim çember yardımıyla açıklar.	7	5	0	71			
Trigonometrik Fonksiyonların İndirgeme Formülleri	6	2	1	33			
Trigonometrik Fonksiyonlar ve Özdeşlikler	2	2	0	100			
Dik Üçgende Trigonometrik Oranlar	7	4	1	57			
Fen							
Fizik	S	D	Y	B%			
Vektörlerin Özellikleri ve Bileşke Vektör	6	5	0	83			
Bağıl Hareket	8	3	2	38			
Kimya							
Kimya	S	D	Y	B%			
MODERN ATOM TEORİSİ	13	10	3	77			
Atomun Kuantum Modeli	10	9	1	90			
Atomun kuantum modeliyle açıklar.	10	9	1	90			
Periyodik Sistem ve Elektron Dizilimleri	7	6	1	86			
Nötr atomların elektron dizilimleriyle periyodik sistemdeki yerleri arasında ilişki kurar.	2	1	1	50			
Periyodik Özellikler	1	0	1	0			
Periyodik özelliklerdeki değişim eğilimlerini sebepleriyle açıklar.	1	0	1	0			
Biyoloji							
Biyoloji	S	D	Y	B%			
Sinir doku ve bu dokudaki hücre çeşitlerini açıklar.	4	1	2	25			
Sinir sisteminin yapı, görev ve işleyişini açıklar.	2	2	0	100			
Omurluğun yapısını, görevlerini ve işleyişini açıklar.	1	0	0	0			
Beynin yapısını, görevlerini ve işleyişini açıklar.	5	1	2	20			
Çevresel sinir sisteminin yapısını, görevlerini ve işleyişini açıklar.	1	0	0	0			

SINAV SONUÇ BELGESİ

11. SINIF 1. KURUMSAL DENEME SINAVI

İSTANBUL / BEYLİKDÜZÜ / DÜNYA ETÜT MERKEZİ

DERSLERE GÖRE BAŞARI ANALİZİ

Öğrenci	Numara	Sınıf					
KAANBERK GÜNER	0						
Puan Türü	Puan	Genel Ort.	Dereceler				
			Snf	Kurum	İlçe	İl	Genel
SAY	▼ 134,233	216,020	90	180	180	662	3341
	Puanı Hesaplanan:		219	219	707	4165	
EA	▼ 152,875	201,340	91	184	184	628	3336
	Puanı Hesaplanan:		219	219	708	4213	
SÖZ	▼ 171,628	183,200	69	142	142	475	2522
	Puanı Hesaplanan:		218	218	675	3843	
Katılımlar:			106	222	222	713	4305

Ders	Soru	Doğru	Yanlış	Net	Başarı %	Sınıf Ort.	Kurum Ort.	Genel Ort.
Türkçe	30	12	7	10,25	34	▼11,89	▼11,78	▲8,72
Felsefe	6	1	2	0,50	8	▲0,26	▲0,31	▼1,23
Felsefe	12	3	9	0,75	6	▲-0,39	▲-0,19	▼1,33
Toplam:	152	16	18	11,50	8	▼33,14	▼32,09	▼39,34

Soru No	123456789012345678901234567890
Edebiyat	EcAe cAD A dCDAE Cd eBc D
Cevap Anahtarı	B EDADCAADDAEBCDAEEBCBCECDBAAEDC
Felsefe (TM)	eB a
Cevap Anahtarı	B ABCDBE
Felsefe (TS)	AeCeacddbDcb
Cevap Anahtarı	B ABCDECBEDAE

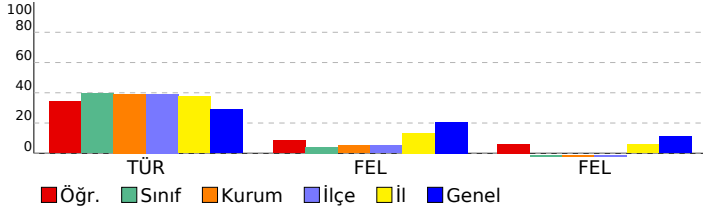

Edebiyat	S D Y B%
Türkçe	1 0 1 0
Edebiyat ve Toplum ilişkisi	2 0 1 0
Edebiyatın toplumla ilişkisini belirler.	7 2 1 29
Edebi Akımlar	1 1 0 100
Diyalogta Boş Bırakılan Yerleri Tamamlama	1 1 0 100
Paragrafa Cümle Yerleştirme	3 3 0 100
ANLATIM BİÇİMLERİ VE DÜŞÜNCEYİ GELİŞTİRME YOLLARI	2 2 0 100
Anlatım Teknikleri	3 1 1 33
Yazım Kuralları	1 0 0 0
SES, YAZIM, NOKTALAMA	3 1 1 33
Noktalamaya İşaretleri	2 1 1 50
Bir Paragrafa Bağlı Çoklu Sorular	4 0 1 0
1923-1940 arası hikâyesinin genel özelliklerini kavrar.	
Felsefe (TM)	S D Y B%
Felsefe	2 0 0 0
Felsefenin ortaya çıkışını hazırlayan düşünce ortamını açıklar.	4 1 2 25
MÖ 6. yüzyıl-MS 2. yüzyıl felsefesinin karakteristik özelliklerini açıklar.	
Felsefe (TS)	S D Y B%
Felsefe	2 1 1 50
Felsefenin ortaya çıkışını hazırlayan düşünce ortamını açıklar.	4 1 3 25
MÖ 6. yüzyıl-MS 2. yüzyıl felsefesinin karakteristik özelliklerini açıklar.	1 0 1 0
Psikolojinin alt dallarını bilir.	1 0 1 0
PSIKOLOJİ BİLİMİNİ TANIMLAMA	1 0 1 0
Sosyolojiye Giriş	1 0 1 0
SOSYOLOJİYE GİRİŞ	1 0 1 0
Akıl ilkelere önemi değerlendirir.	2 1 1 50

SINAV SONUÇ BELGESİ								11. SINIF 1. KURUMSAL DENEME SINAVI									
İSTANBUL / BEYLİKDÜZÜ / DÜNYA ETÜT MERKEZİ								DERSLERE GÖRE BAŞARI ANALİZİ									
Öğrenci				Numara		Sınıf		Edebiyat				S D Y B%					
KAANBERK GÜNER				0				Türkçe				1 0 1 0					
Puan Türü	Puan	Genel Ort.	Dereceler					Sf	Kurum	İlçe	İl	Genel	Edebiyatın topluma ilişkisini belirler.				
			Sf	Kurum	İlçe	İl	Genel						2	0	1	0	
SAY	▲ 266,733	216,020	41	73	73	253	1320						Edebi Akımlar				
													Diyalogta Boş Bırakılan Yerleri Tamamlama				
													Paragrafa Cümle Yerleştirme				
													ANLATIM BİÇİMLERİ VE DÜŞÜNCEYİ GELİŞTİRME YOLLARI				
													Anlatım Teknikleri				
													Yazım Kuralları				
													SES, YAZIM, NOKTALAMA				
													Noktalamaya İşaretleri				
													Bir Paragrafa Bağlı Çoklu Sorular				
													1923-1940 arası hikâyesinin genel özelliklerini kavrar.				
													4 0 1 0				
Katılımlar:								106	222	222	713	4305	Matematik				
														Matematik			
														Esas Ölçü ve Birim Çember			
														Trigonometrik Fonksiyonların Aralığı ve Sıralaması			
														Trigonometrik Fonksiyonlar			
														Trigonometrik fonksiyonları birim çember yardımıyla açıklar.			
														Trigonometrik Fonksiyonların İndirgeme Formülleri			
														Trigonometrik Fonksiyonlar ve Özdeşlikler			
														Dik Üçgende Trigonometrik Oranlar			
														7 1 1 14			
														Fen			
														Fizik			
														Vektörlerin Özellikleri ve Bileşke Vektör			
														Bağıl Hareket			
														Kimya			
														MODERN ATOM TEORİSİ			
														Atomun Kuantum Modeli			
														Atomun kuantum modeliyle açıklar.			
														Periyodik Sistem ve Elektron Dizilimleri			
														Nötr atomların elektron dizilimleriyle periyodik sistemdeki yerleri arasında ilişki kurar.			
														Periyodik Özellikler			
														Periyodik özelliklerdeki değişim eğilimlerini sebepleriyle açıklar.			
														Biyoloji			
														Sinir doku ve bu dokudaki hücre çeşitlerini açıklar.			
														Sinir sisteminin yapı, görev ve işleyişini açıklar.			
														Omurluğun yapısını, görevlerini ve işleyişini açıklar.			
														Beynin yapısını, görevlerini ve işleyişini açıklar.			
														Çevresel sinir sisteminin yapısını, görevlerini ve işleyişini açıklar.			
														1 0 1 0			

Ders	Soru	Doğru	Yanlış	Net	Başarı %	Sınıf Ort.	Kurum Ort.	Genel Ort.
Türkçe	30	12	7	10,25	34	▼11,89	▼11,78	▲8,72
Matematik	30	10	3	9,25	31	▲8,15	▲7,35	▲8,38
Fizik	14	11	3	10,25	73	▲4,37	▲4,01	▲4,91
Kimya	13	5	6	3,50	27	▼4,37	▼3,76	▼4,22
Biyoloji	13	10	3	9,25	71	▲3,74	▲3,25	▲3,71
Fen	40	26	12	23,00	58	▲12,47	▲11,03	▲12,84
Toplam:	152	48	22	42,50	28	▲33,14	▲32,09	▲39,34
Soru No	1234567890123456789012345678901234567890							
Edebiyat	EcAe cAD A dCDAE Cd eBc D							
Cevap Anahtarı	B	EDADCAADDAEBCDAEEBCBCECDBAAEDC						
Matematik	eB AAC BB d E C cAB							
Cevap Anahtarı	B	BBDACAACABBBAEABCEAEBCBCEBCBC						
Fen	AEcEACDdbdCBBCccADdaC CbaA BCBeEEDABCedC							
Cevap Anahtarı	B	AEAEACDADDCCBBAEADBDCCCEBAEBCBBEDABCBC						

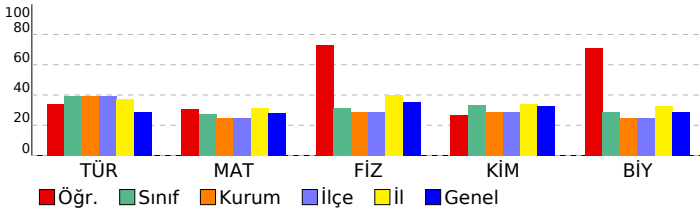

SINAV SONUÇ BELGESİ

İSTANBUL / BEYLİKDÜZÜ / DÜNYA ETÜT MERKEZİ

Öğrenci: KEREM AYHAN Numara: 0 Sınıf:

Puan Türü	Puan	Genel Ort.	Dereceler				
			Snf	Kurum	İlçe	İl	Genel
SAY	▼ 149,218	216,020	68	137	137	608	2940
Puanı Hesaplanan:			219	219	707	4165	
EA	▼ 172,938	201,340	67	135	135	527	2770
Puanı Hesaplanan:			219	219	708	4213	
SÖZ	▲ 201,598	183,200	29	66	66	275	1655
Puanı Hesaplanan:			218	218	675	3843	
Katılımlar:			106	222	222	713	4305

Ders	Soru	Doğru	Yanlış	Net	Başarı %	Sınıf Ort.	Kurum Ort.	Genel Ort.
Türkçe	30	17	9	14,75	49	▲11,89	▲11,78	▲8,72
Felsefe	6	1	5	-0,25	-4	▼0,26	▼0,31	▼1,23
Felsefe	12	3	9	0,75	6	▲-0,39	▲-0,19	▼1,33
Toplam:	152	21	23	15,25	10	▼33,14	▼32,09	▼39,34

Soru No	123456789012345678901234567890
Edebiyat	EbeeCbAdBaEBCDAEdeCeCaCDB D
Cevap Anahtarı	B EDADCAADDAEBCDAEEBCBCECDBAAEDC
Felsefe (TM)	eBdaea
Cevap Anahtarı	B ABCDBE
Felsefe (TS)	AedeacdaEDcb
Cevap Anahtarı	B ABCDBECBEDAE

11. SINIF 1. KURUMSAL DENEME SINAVI

DERSLERE GÖRE BAŞARI ANALİZİ

Edebiyat	S	D	Y	B%
Türkçe				
Edebiyat ve Toplum İlişkisi	1	0	1	0
Edebiyatın toplumla ilişkisini belirler.	2	1	1	50
Edebi Akımlar	7	2	5	29
Diyalogta Boş Bırakılan Yerleri Tamamlama	1	1	0	100
Paragrafa Cümle Yerleştirme	1	1	0	100
ANLATIM BİÇİMLERİ VE DÜŞÜNCEYİ GELİŞTİRME YOLLARI	3	3	0	100
Anlatım Teknikleri	2	2	0	100
Yazım Kuralları	3	3	0	100
SES, YAZIM, NOKTALAMA	1	0	1	0
Noktalamalı İşaretleri	3	2	1	67
Bir Paragrafa Bağlı Çoklu Sorular	2	2	0	100
1923-1940 arası hikâyesinin genel özelliklerini kavrar.	4	0	0	0
Felsefe (TM)				
Felsefe				
Felsefenin ortaya çıkışını hazırlayan düşünce ortamını açıklar.	2	0	2	0
MÖ 6. yüzyıl-MS 2. yüzyıl felsefesinin karakteristik özelliklerini açıklar.	4	1	3	25
Felsefe (TS)				
Felsefe				
Felsefenin ortaya çıkışını hazırlayan düşünce ortamını açıklar.	2	0	2	0
MÖ 6. yüzyıl-MS 2. yüzyıl felsefesinin karakteristik özelliklerini açıklar.	4	1	3	25
Psikolojinin alt dallarını bilir.	1	0	1	0
PSIKOLOJİ BİLİMİNİ TANIMLAMA	1	0	1	0
Sosyolojiye Giriş	1	0	1	0
SOSYOLOJİYE GİRİŞ	1	1	0	100
Akıl ilkelerinin önemini değerlendirir.	2	1	1	50

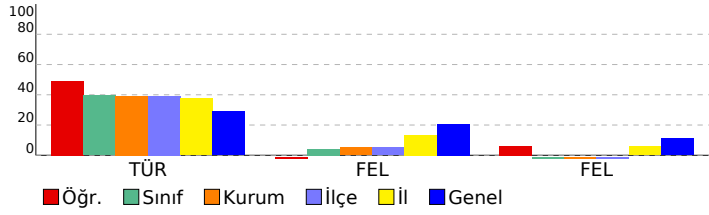

SINAV SONUÇ BELGESİ								11. SINIF 1. KURUMSAL DENEME SINAVI								
İSTANBUL / BEYLİKDÜZÜ / DÜNYA ETÜT MERKEZİ								DERSLERE GÖRE BAŞARI ANALİZİ								
Öğrenci				Numara		Sınıf										
KEREM AYHAN				0												
Puan Türü	Puan	Genel Ort.	Dereceler					Genel								
			Snf	Kurum	İlçe	İl	Genel									
SAY	▲ 367,968	216,020	12	24	24	45	357									
Puanı Hesaplanan:			219	219	707	4165										
EA	▲ 258,750	201,340	11	29	29	160	786									
Puanı Hesaplanan:			219	219	708	4213										
SÖZ	▲ 198,335	183,200	33	74	74	292	1722									
Puanı Hesaplanan:			218	218	675	3843										
Katılımlar:			106	222	222	713	4305									

Ders	Soru	Doğru	Yanlış	Net	Başarı %	Sınıf Ort.	Kurum Ort.	Genel Ort.
Türkçe	30	17	9	14,75	49	▲ 11,89	▲ 11,78	▲ 8,72
Matematik	30	23	7	21,25	71	▲ 8,15	▲ 7,35	▲ 8,38
Fizik	14	12	2	11,50	82	▲ 4,37	▲ 4,01	▲ 4,91
Kimya	13	9	4	8,00	62	▲ 4,37	▲ 3,76	▲ 4,22
Biyoloji	13	11	2	10,50	81	▲ 3,74	▲ 3,25	▲ 3,71
Fen	40	32	8	30,00	75	▲ 12,47	▲ 11,03	▲ 12,84
Toplam:	152	72	24	66,00	43	▲ 33,14	▲ 32,09	▲ 39,34

Soru No	1234567890123456789012345678901234567890
Edebiyat	EbeeCbAdbAEBCEdAeCeCaCDB D
Cevap Anahtarı	B EDADCAADDAEBCEdAEEBCBCECDBAAEDC
Matematik	eBDAeAACbBBBEAEBEeEcABCBCcBCBd
Cevap Anahtarı	B BBDACAACABBBAEBCEAEABCCEBCBC
Fen	AEdEACDAeDCBCEAdcBDCDEdAcBCBeEDABCBBE
Cevap Anahtarı	B AEAACDADDCEBCEAdBDCCEBAEBCEBEEDEABCBC

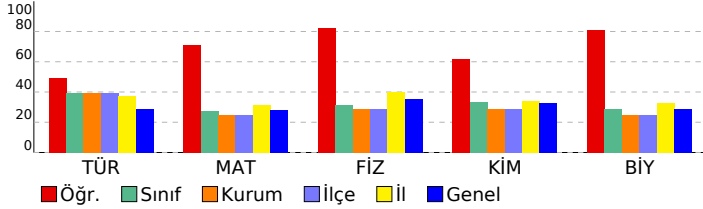

Edebiyat				
Türkçe	S	D	Y	B%
Edebiyat ve Toplum İlişkisi	1	0	1	0
Edebiyatın topluma ilişkisini belirler.	2	1	1	50
Edebi Akımlar	7	2	5	29
Diyalogta Boş Bırakılan Yerleri Tamamlama	1	1	0	100
Paragrafa Cümle Yerleştirme	1	1	0	100
ANLATIM BİÇİMLERİ VE DÜŞÜNCEYİ GELİŞTİRME YOLLARI	3	3	0	100
Anlatım Teknikleri	2	2	0	100
Yazım Kuralları	3	3	0	100
SES, YAZIM, NOKTALAMA	1	0	1	0
Noktalamaya İşaretleri	3	2	1	67
Bir Paragrafa Bağlı Çoklu Sorular	2	2	0	100
1923-1940 arası hikâyesinin genel özelliklerini kavrar.	4	0	0	0
Matematik				
Matematik	S	D	Y	B%
Esas Ölçü ve Birim Çember	3	3	0	100
Trigonometrik Fonksiyonların Aralığı ve Sıralaması	5	4	1	80
Trigonometrik Fonksiyonlar	1	1	0	100
Trigonometrik fonksiyonları birim çember yardımıyla açıklar.	7	4	3	57
Trigonometrik Fonksiyonların İndirgeme Formülleri	6	4	2	67
Trigonometrik Fonksiyonlar ve Özdeşlikler	2	2	0	100
Dik Üçgende Trigonometrik Oranlar	7	6	1	86
Fen				
Fizik	S	D	Y	B%
Vektörlerin Özellikleri ve Bileşke Vektör	6	5	1	83
Bağıl Hareket	8	7	1	88
Kimya				
MODERN ATOM TEORİSİ	S	D	Y	B%
Atomun Kuantum Modeli	13	9	4	69
Atomun kuantum modeliyle açıklar.	10	9	1	90
Periyodik Sistem ve Elektron Dizilimleri	7	5	2	71
Nötr atomların elektron dizilimleriyle periyodik sistemdeki yerleri arasında ilişki kurar.	2	0	2	0
Periyodik Özellikler	1	0	1	0
Periyodik özelliklerdeki değişim eğilimlerini sebepleriyle açıklar.	1	0	1	0
Biyoloji				
Sinir doku ve bu dokudaki hücre çeşitlerini açıklar.	S	D	Y	B%
Sinir sisteminin yapı, görev ve işleyişini açıklar.	4	4	0	100
Omurluğun yapısını, görevlerini ve işleyişini açıklar.	2	2	0	100
Beynin yapısını, görevlerini ve işleyişini açıklar.	1	1	0	100
Cevresel sinir sisteminin yapısını, görevlerini ve işleyişini açıklar.	5	4	1	80

SINAV SONUÇ BELGESİ

11. SINIF 1. KURUMSAL DENEME SINAVI

İSTANBUL / BEYLİKDÜZÜ / DÜNYA ETÜT MERKEZİ

DERSLERE GÖRE BAŞARI ANALİZİ

Öğrenci	Numara	Sınıf					
KEREM OCAKTAN	0						
Puan Türü	Puan	Genel Ort.	Dereceler				
			Snf	Kurum	İlçe	İl	Genel
SAY	▼ 140,893	216,020	80	161	161	638	3158
	Puanı Hesaplanan:		219	219	707	4165	
EA	▼ 165,313	201,340	76	150	150	564	2965
	Puanı Hesaplanan:		219	219	708	4213	
SÖZ	▼ 170,810	183,200	70	143	143	478	2536
	Puanı Hesaplanan:		218	218	675	3843	
Katılımlar:			106	222	222	713	4305

Ders	Soru	Doğru	Yanlış	Net	Başarı %	Sınıf Ort.	Kurum Ort.	Genel Ort.
Türkçe	30	14	7	12,25	41	▲11,89	▲11,78	▲8,72
Felsefe	6	2	3	1,25	21	▲0,26	▲0,31	▲1,23
Felsefe	12	0	10	-2,50	-21	▼-0,39	▼-0,19	▼1,33
Toplam:	152	16	20	11,00	7	▼33,14	▼32,09	▼39,34

Soru No	123456789012345678901234567890
Edebiyat	eb ACD EcDC EADCBC ed DCc b
Cevap Anahtarı	A DADEACDAEADCBCEADCBCEBDBCEDCAEA
Felsefe (TM)	caB Ab
Cevap Anahtarı	A DCBBAE
Felsefe (TS)	eeaecddbc a
Cevap Anahtarı	A DCBBAEBCAEED

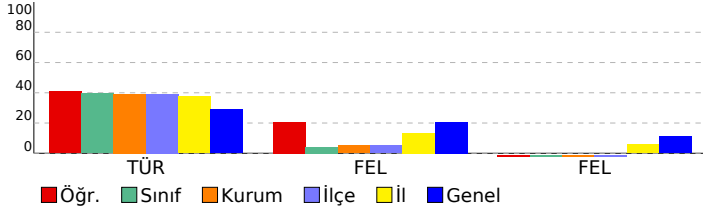

Edebiyat	S D Y B%
Türkçe	1 0 1 0
Edebiyat ve Toplum ilişkisi	2 1 1 50
Edebiyatın toplumla ilişkisini belirler.	7 0 0 0
Edebi Akımlar	1 1 0 100
Diyalogta Boş Bırakılan Yerleri Tamamlama	1 1 0 100
Paragrafa Cümle Yerleştirme	3 2 1 67
ANLATIM BİÇİMLERİ VE DÜŞÜNCEYİ GELİŞTİRME YOLLARI	2 2 0 100
Anlatım Teknikleri	3 2 0 67
Yazım Kuralları	1 1 0 100
SES, YAZIM, NOKTALAMA	3 3 0 100
Noktalamaya İşaretleri	2 0 2 0
Bir Paragrafa Bağlı Çoklu Sorular	4 1 2 25
1923-1940 arası hikâyesinin genel özelliklerini kavrar.	
Felsefe (TM)	S D Y B%
Felsefe	2 0 2 0
Felsefenin ortaya çıkışını hazırlayan düşünce ortamını açıklar.	4 2 1 50
MÖ 6. yüzyıl-MS 2. yüzyıl felsefesinin karakteristik özelliklerini açıklar.	
Felsefe (TS)	S D Y B%
Felsefe	2 0 1 0
Felsefenin ortaya çıkışını hazırlayan düşünce ortamını açıklar.	4 0 4 0
MÖ 6. yüzyıl-MS 2. yüzyıl felsefesinin karakteristik özelliklerini açıklar.	1 0 1 0
Psikolojinin alt dallarını bilir.	1 0 1 0
PSIKOLOJİ BİLİMİNİ TANIMLAMA	1 0 1 0
Sosyolojiye Giriş	1 0 1 0
SOSYOLOJİYE GİRİŞ	1 0 1 0
Akıl ilkelerinin önemini değerlendirir.	2 0 1 0

SINAV SONUÇ BELGESİ	11. SINIF 1. KURUMSAL DENEME SINAVI
İSTANBUL / BEYLİKDÜZÜ / DÜNYA ETÜT MERKEZİ	DERSLERE GÖRE BAŞARI ANALİZİ

Öğrenci	Numara	Sınıf
KEREM OCAKTAN	0	

Puan Türü	Puan	Genel Ort.	Dereceler				
			Snf	Kurum	İlçe	İl	Genel
SAY	▲ 302,768	216,020	32	56	56	135	919
Puanı Hesaplanan:			219	219	707	4165	
EA	▲ 205,250	201,340	39	79	79	357	1890
Puanı Hesaplanan:			219	219	708	4213	
SÖZ	▼ 181,685	183,200	53	112	112	387	2181
Puanı Hesaplanan:			218	218	675	3843	
Katılımlar:			106	222	222	713	4305

Ders	Soru	Doğru	Yanlış	Net	Başarı %	Sınıf Ort.	Kurum Ort.	Genel Ort.
Türkçe	30	14	7	12,25	41	▲ 11,89	▲ 11,78	▲ 8,72
Matematik	30	13	8	11,00	37	▲ 8,15	▲ 7,35	▲ 8,38
Fizik	14	11	1	10,75	77	▲ 4,37	▲ 4,01	▲ 4,91
Kimya	13	9	3	8,25	63	▲ 4,37	▲ 3,76	▲ 4,22
Biyoloji	13	10	2	9,50	73	▲ 3,74	▲ 3,25	▲ 3,71
Fen	40	30	6	28,50	71	▲ 12,47	▲ 11,03	▲ 12,84
Toplam:	152	57	21	51,75	34	▲ 33,14	▲ 32,09	▲ 39,34

Soru No	1234567890123456789012345678901234567890
Edebiyat	eb ACD EcDC EADBCB ed DCC b
Cevap Anahtarı	A DADEACDAEADCBCEADCBCEBDBCEDECAEA
Matematik	CAB ABeDcbBbcE b EABc eB B
Cevap Anahtarı	A CABAABBDACBEBEBEBCACEEABECCBCCB
Fen	EEAeCDDBC ACDC CADEBaABEccDBABCBAeBb CB
Cevap Anahtarı	A AEEABCDDBCAACDCDCADEBEABEADDBABCBEEBCCB

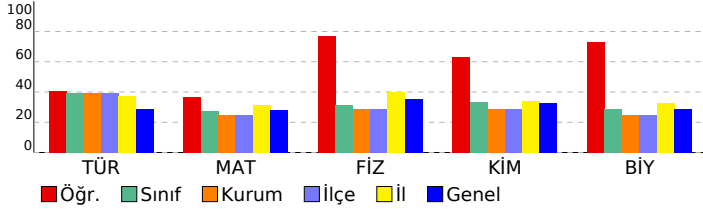

Edebiyat	S	D	Y	B%
Türkçe				
Edebiyat ve Toplum İlişkisi	1	0	1	0
Edebiyatın topluma ilişkisini belirler.	2	1	1	50
Edebi Akımlar	7	0	0	0
Diyalogta Boş Bırakılan Yerleri Tamamlama	1	1	0	100
Paragrafa Cümle Yerleştirme	1	1	0	100
ANLATIM BİÇİMLERİ VE DÜŞÜNCEYİ GELİŞTİRME YOLLARI	3	2	1	67
Anlatım Teknikleri	2	2	0	100
Yazım Kuralları	3	2	0	67
SES, YAZIM, NOKTALAMA	1	1	0	100
Noktalamaya İşaretleri	3	3	0	100
Bir Paragrafa Bağlı Çoklu Sorular	2	0	2	0
1923-1940 arası hikâyesinin genel özelliklerini kavrar.	4	1	2	25

Matematik	S	D	Y	B%
Matematik				
Esas Ölçü ve Birim Çember	3	3	0	100
Trigonometrik Fonksiyonların Aralığı ve Sıralaması	5	3	0	60
Trigonometrik Fonksiyonlar	1	1	0	100
Trigonometrik fonksiyonları birim çember yardımıyla açıklar.	7	0	3	0
Trigonometrik Fonksiyonların İndirgeme Formülleri	6	4	2	67
Trigonometrik Fonksiyonlar ve Özdeşlikler	2	1	0	50
Dik Üçgende Trigonometrik Oranlar	7	2	3	29

Fen	S	D	Y	B%
Fizik				
Vektörlerin Özellikleri ve Bileşke Vektör	6	5	0	83
Bağıl Hareket	8	6	1	75

Kimya	S	D	Y	B%
MODERN ATOM TEORİSİ	13	9	3	69
Atomun Kuantum Modeli	10	8	1	80
Atomun kuantum modeliyle açıklar.	10	8	1	80
Periyodik Sistem ve Elektron Dizilimleri	7	5	2	71
Nötr atomların elektron dizilimleriyle periyodik sistemdeki yerleri arasında ilişki kurar.	2	1	1	50
Periyodik Özellikler	1	0	1	0
Periyodik özelliklerdeki değişim eğilimlerini sebepleriyle açıklar.	1	0	1	0

Biyoloji	S	D	Y	B%
Biyoloji				
Sinir doku ve bu dokudaki hücre çeşitlerini açıklar.	4	2	1	50
Sinir sisteminin yapı, görev ve işleyişini açıklar.	2	2	0	100
Omurluğun yapısını, görevlerini ve işleyişini açıklar.	1	1	0	100
Beynin yapısını, görevlerini ve işleyişini açıklar.	5	4	1	80
Çevresel sinir sisteminin yapısını, görevlerini ve işleyişini açıklar.	1	1	0	100

SINAV SONUÇ BELGESİ							
İSTANBUL / BEYLİKDÜZÜ / DÜNYA ETÜT MERKEZİ							
Öğrenci				Numara		Sınıf	
MERT KİLİSLİOĞLU				0			
Puan Türü	Puan	Genel Ort.	Dereceler				
			Snf	Kurum	İlçe	İl	Genel
SAY	▼ 116,750	216,020	101	209	209	696	3823
Puanı Hesaplanan:			219	219	707	4165	
EA	▼ 195,688	201,340	46	92	92	417	2146
Puanı Hesaplanan:			219	219	708	4213	
SÖZ	▲ 208,438	183,200	22	54	54	236	1498
Puanı Hesaplanan:			218	218	675	3843	
Katılımlar:			106	222	222	713	4305

Ders	Soru	Doğru	Yanlış	Net	Başarı %	Sınıf Ort.	Kurum Ort.	Genel Ort.
Türkçe	30	10	20	5,00	17	▼11,89	▼11,78	▼ 8,72
Tarih	14	8	6	6,50	46	▲ 0,30	▲ 0,73	▲ 2,88
Coğrafya-1	14	10	4	9,00	64	▲ 0,32	▲ 0,78	▲ 2,53
Din Kül. ve Ahl. Bil.	6	5	1	4,75	79	▲ 0,16	▲ 0,32	▲ 1,44
Sosyal	34	23	11	20,25	60	▲ 0,77	▲ 1,82	▲ 6,84
Felsefe	6	2	2	1,50	25	▲ 0,26	▲ 0,31	▲ 1,23
Felsefe	12	0	12	-3,00	-25	▼-0,39	▼-0,19	▼ 1,33
Toplam:	152	35	45	23,75	16	▼33,14	▼32,09	▼39,34

Soru No	1234567890123456789012345678901234
Edebiyat	eAbEdCDbEcDCcbebCcecdBebeCcab
Cevap Anahtarı	A DADEACDAEADCBCEADCBCEBDBCEDECAEA
Sosyal	AaEedEBDaCEDdbDCABEbaBcAACBcdBBDCE
Cevap Anahtarı	A ADEDCEBDECEDEEDCABECBBEAACBEABBDCE
Felsefe (TM)	eCdB
Cevap Anahtarı	A DCBBAE
Felsefe (TS)	ceecdcabbaa
Cevap Anahtarı	A DCBBAEBCAEED

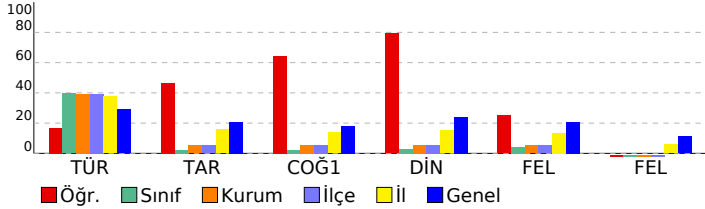

11. SINIF 1. KURUMSAL DENEME SINAVI				
DERSLERE GÖRE BAŞARI ANALİZİ				
Edebiyat				
Türkçe		S	D	Y B%
Edebiyat ve Toplum İlişkisi		1	0	1 0
Edebiyatın topluma ilişkisini belirler.		2	2	0 100
Edebi Akımlar		7	1	6 14
Diyalogta Boş Bırakılan Yerleri Tamamlama		1	0	1 0
Paragrafa Cümle Yerleştirme		1	1	0 100
ANLATIM BİÇİMLERİ VE DÜŞÜNCEYİ GELİŞTİRME YOLLARI		3	1	2 33
Anlatım Teknikleri		2	2	0 100
Yazım Kuralları		3	0	3 0
SES, YAZIM, NOKTALAMA		1	0	1 0
Noktalamaya İşaretleri		3	1	2 33
Bir Paragrafa Bağlı Çoklu Sorular		2	1	1 50
1923-1940 arası hikâyesinin genel özelliklerini kavrar.		4	1	3 25
Sosyal				
Tarih		S	D	Y B%
XVII. yüzyılda değişen siyasi rekabet içerisinde Osmanlı Devleti'nin izlediği politikaları açıklar.		13	8	5 62
1595-1700 yılları arasındaki süreçte meydana gelen başlıca siyasi gelişmeleri tarih şeridi ve haritalar üzerinde göst		1	0	1 0
Coğrafya-1				
Biyocoğrafya		S	D	Y B%
Biyocoğrafya		5	4	1 80
Ekosistemler ve Madde Döngüleri		2	1	1 50
Su Ekosistemleri		3	2	1 67
Ekosistemlerin Özellikleri ve İşleyişi		1	1	0 100
Ülkelerin Nüfus Politikaları		2	2	0 100
Türkiye'de Nüfus Politikaları ve Projeksiyonları		1	0	1 0
Din Kül. ve Ahl. Bil.				
Dünya ve Ahiret		S	D	Y B%
Dünya ve Ahiret		1	0	1 0
Dünya hayatı ile ahiret hayatı arasında ilişki kurar.		1	1	0 100
Ahiret hayatının aşamalarını ayet ve hadislerle temellendirir.		2	2	0 100
Hayatı anlamlandırır ahiret inancının önemini fark eder.		2	2	0 100
Felsefe (TM)				
Felsefe		S	D	Y B%
Felsefenin ortaya çıkışını hazırlayan düşünce ortamını açıklar.		2	1	1 50
MÖ 6. yüzyıl-MS 2. yüzyıl felsefesinin karakteristik özelliklerini açıklar.		4	1	1 25
Felsefe (TS)				
Felsefe		S	D	Y B%
Felsefenin ortaya çıkışını hazırlayan düşünce ortamını açıklar.		2	0	2 0
MÖ 6. yüzyıl-MS 2. yüzyıl felsefesinin karakteristik özelliklerini açıklar.		4	0	4 0
Psikolojinin alt dallarını bilir.		1	0	1 0
PSIKOLOJİ BİLİMİNİ TANIMALIM		1	0	1 0
Sosyolojiye Giriş		1	0	1 0
SOSYOLOJİYE GİRİŞ		1	0	1 0
Akıl ilkelerinin önemini değerlendirir.		2	0	2 0

SINAV SONUÇ BELGESİ							
İSTANBUL / BEYLİKDÜZÜ / DÜNYA ETÜT MERKEZİ							
Öğrenci				Numara	Sınıf		
MERT KİLİSLİOĞLU				0			
Puan Türü	Puan	Genel Ort.	Dereceler				
			Snf	Kurum	İlçe	İl	Genel
SAY	▼ 186,125	216,020	51	98	98	504	2340
Puanı Hesaplanan:			219	219	707	4165	
EA	▲ 208,000	201,340	36	75	75	338	1830
Puanı Hesaplanan:			219	219	708	4213	
SÖZ	▲ 224,750	183,200	9	29	29	185	1208
Puanı Hesaplanan:			218	218	675	3843	
Katılımlar:			106	222	222	713	4305

Ders	Soru	Doğru	Yanlış	Net	Başarı %	Sınıf Ort.	Kurum Ort.	Genel Ort.
Türkçe	30	10	20	5,00	17	▼11,89	▼11,78	▼ 8,72
Tarih	14	8	6	6,50	46	▲ 0,30	▲ 0,73	▲ 2,88
Coğrafya-1	14	10	4	9,00	64	▲ 0,32	▲ 0,78	▲ 2,53
Din Kül. ve Ahl. Bil.	6	5	1	4,75	79	▲ 0,16	▲ 0,32	▲ 1,44
Sosyal	34	23	11	20,25	60	▲ 0,77	▲ 1,82	▲ 6,84
Felsefe	6	1	5	-0,25	-4	▼ 0,26	▼ 0,31	▼ 1,23
Felsefe	12	3	9	0,75	6	▲ -0,39	▲ -0,19	▼ 1,33
Matematik	30	6	6	4,50	15	▼ 8,15	▼ 7,35	▼ 8,38
Fizik	14	8	6	6,50	46	▲ 4,37	▲ 4,01	▲ 4,91
Kimya	13	4	9	1,75	13	▼ 4,37	▼ 3,76	▼ 4,22
Biyoloji	13	6	7	4,25	33	▲ 3,74	▲ 3,25	▲ 3,71
Fen	40	18	22	12,50	31	▲ 12,47	▲ 11,03	▼ 12,84
Toplam:	152	61	73	42,75	28	▲ 33,14	▲ 32,09	▲ 39,34

Soru No	1234567890123456789012345678901234567890
Edebiyat	eAbEdCDBEcDCcbebCcecdABeBeCcAb
Cevap Anahtarı	A DADEACDAEADCBCEADCBCEBDBCEADCAEA
Sosyal	AaEeEdBDaCEDdbDCABEbaBcAACBcdBBDCE
Cevap Anahtarı	A ADEDCEBDECEDEEDCABECBBEAACBEABBDCE
Felsefe (TM)	bdacbE
Cevap Anahtarı	A DCBBAE
Felsefe (TS)	bdacbEdCbcEa
Cevap Anahtarı	A DCBBAEBCAEEED
Matematik	ecdb DeC B A C Cd
Cevap Anahtarı	A CABAABDDACBEBEBACACEEABECCBCCB
Fen	cEEcdCdAbBaaBDeeCceadEbBbcDDecdbBCEEaBdc
Cevap Anahtarı	A AEEABCDDBCAACDCDCADEBEABEADDBABCBEEBBCB

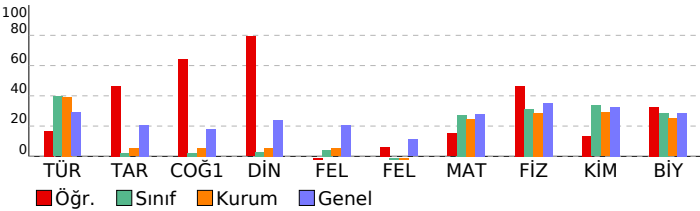

11. SINIF 1. KURUMSAL DENEME SINAVI				
DERSLERE GÖRE BAŞARI ANALİZİ				
Edebiyat	Türkçe	S	D	Y B%
Edebiyat ve Toplum İlişkisi				
Edebiyatın topluma ilişkisini belirler.				
Edebi Akımlar				
Diyaloğa Boş Bırakılan Yerleri Tamamlama				
Paragrafa Cümle Yerleştirme				
ANLATIM BİÇİMLERİ VE DÜŞÜNCEYİ GELİŞTİRME YOLLARI				
Anlatım Teknikleri				
Yazım Kuralları				
SES, YAZIM, NOKTALAMA				
Noktalamaya İşaretleri				
Bir Paragrafa Bağlı Çoklu Sorular				
1923-1940 arası hikâyesinin genel özelliklerini kavrar.				
Sosyal	Tarih	S	D	Y B%
XVII. yüzyılda değişen siyasi rekabet içerisinde Osmanlı Devleti'nin izlediği politikaları açıklar.				
1595-1700 yılları arasındaki süreçte meydana gelen başlıca siyasi gelişmeleri tarih şeridi ve haritalar üzerinde göst				
Coğrafya-1	Sosyal	S	D	Y B%
Biyocoğrafyalar				
Ekosistemler ve Madde Döngüleri				
Su Ekosistemleri				
Ekosistemlerin Özellikleri ve İşleyişi				
Ülkelerin Nüfus Politikaları				
Türkiye'de Nüfus Politikaları ve Projeksiyonları				
Din Kül. ve Ahl. Bil.	Din Kül. ve Ahl. Bil.	S	D	Y B%
Dünya ve Ahiret				
Dünya hayatı ile ahiret hayatı arasında ilişki kurar.				
Ahiret hayatının aşamalarını ayet ve hadislerle temellendirir.				
Hayatı anlamlandırmada ahiret inancının önemini fark eder.				
Felsefe (TM)	Felsefe	S	D	Y B%
Felsefenin ortaya çıkışını hazırlayan düşünce ortamını açıklar.				
MÖ 6. yüzyıl-MS 2. yüzyıl felsefesinin karakteristik özelliklerini açıklar.				
Felsefe (TS)	Felsefe	S	D	Y B%
Felsefenin ortaya çıkışını hazırlayan düşünce ortamını açıklar.				
MÖ 6. yüzyıl-MS 2. yüzyıl felsefesinin karakteristik özelliklerini açıklar.				
Psikolojinin alt dallarını bilir.				
PSIKOLOJİ BİLİMİNİ TANIMALIM				
Sosyolojiye Giriş				
SOSYOLOJİYE GİRİŞ				
Akıl ilkelerinin önemini değerlendirir.				
Matematik	Matematik	S	D	Y B%
Esas Ölçü ve Birim Çember				
Trigonometrik Fonksiyonların Aralığı ve Sıralaması				
Trigonometrik Fonksiyonlar				
Trigonometrik fonksiyonları birim çember yardımıyla açıklar.				
Trigonometrik Fonksiyonların İndirgeme Formülleri				
Trigonometrik Fonksiyonlar ve Özdeşlikler				
Dik Üçgende Trigonometrik Oranlar				
Fen	Fizik	S	D	Y B%
Vektörlerin Özellikleri ve Bileşke Vektör				
Bağıl Hareket				
Kimya	Kimya	S	D	Y B%
MODERN ATOM TEORİSİ				
Atomun Kuantum Modeli				
Atomun kuantum modeliyle açıklar.				
Periyodik Sistem ve Elektron Dizilimleri				
Nötr atomların elektron dizilimleriyle periyodik sistemdeki yerleri arasında ilişki kurar.				
Periyodik Özellikler				
Periyodik özelliklerdeki değişim eğilimlerini sebepleriyle açıklar.				
Biyoloji	Biyoloji	S	D	Y B%
Sinir doku ve bu dokudaki hücre çeşitlerini açıklar.				
Sinir sisteminin yapı, görev ve işleyişini açıklar.				
Omurluğun yapısını, görevlerini ve işleyişini açıklar.				
Beynin yapısını, görevlerini ve işleyişini açıklar.				
Çevresel sinir sisteminin yapısını, görevlerini ve işleyişini açıklar.				

SINAV SONUÇ BELGESİ								11. SINIF 1. KURUMSAL DENEME SINAVI			
İSTANBUL / BEYLİKDÜZÜ / DÜNYA ETÜT MERKEZİ								DERSLERE GÖRE BAŞARI ANALİZİ			
Öğrenci				Numara		Sınıf					
MERVE ARSLAN				0							
Puan Türü	Puan	Genel Ort.	Dereceler								
			Snf	Kurum	İlçe	İl	Genel				
SAY	▲ 355,823	216,020	16	29	29	56	454				
Puanı Hesaplanan:			219	219	707	4165					
EA	▲ 202,000	201,340	42	84	84	375	1979				
Puanı Hesaplanan:			219	219	708	4213					
SÖZ	▼ 113,420	183,200	100	210	210	661	3680				
Puanı Hesaplanan:			218	218	675	3843					
Katılımlar:			106	222	222	713	4305				

Ders	Soru	Doğru	Yanlış	Net	Başarı %	Sınıf Ort.	Kurum Ort.	Genel Ort.
Türkçe	30	2	0	2,00	7	▼11,89	▼11,78	▼ 8,72
Matematik	30	24	4	23,00	77	▲ 8,15	▲ 7,35	▲ 8,38
Fizik	14	12	1	11,75	84	▲ 4,37	▲ 4,01	▲ 4,91
Kimya	13	13	0	13,00	100	▲ 4,37	▲ 3,76	▲ 4,22
Biyoloji	13	11	0	11,00	85	▲ 3,74	▲ 3,25	▲ 3,71
Fen	40	36	1	35,75	89	▲ 12,47	▲ 11,03	▲ 12,84
Toplam:	152	62	5	60,75	40	▲ 33,14	▲ 32,09	▲ 39,34

Soru No	1234567890123456789012345678901234567890
Edebiyat	DC
Cevap Anahtarı	A DADEACDAEADCBCEADCBCEBDBCEDCAEA
Matematik	CAB ABeDACBEBEBCECEEABcC aBCCB
Cevap Anahtarı	A CABAABBDACBEBEBCECEEABECCBCCB
Fen	AEEAdCDDBC ACDCDCADEBEABEAD BABCBCBEE BCB
Cevap Anahtarı	A AEEABCDDBCAACDCDCADEBEABEADDBABCBCBEEBCCB

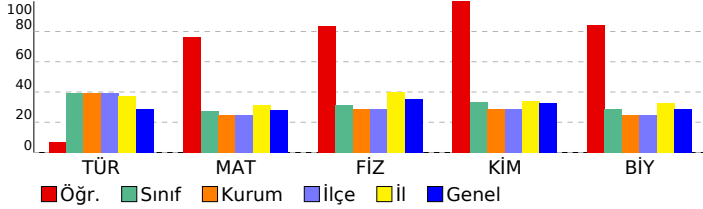

Edebiyat			
Türkçe	S	D	Y B%
Edebiyat ve Toplum İlişkisi	1	0	0 0
Edebiyatın topluma ilişkisini belirler.	2	0	0 0
Edebi Akımlar	7	0	0 0
Diyalogta Boş Bırakılan Yerleri Tamamlama	1	0	0 0
Paragrafa Cümle Yerleştirme	1	0	0 0
ANLATIM BİÇİMLERİ VE DÜŞÜNCEYİ GELİŞTİRME YOLLARI	3	0	0 0
Anlatım Teknikleri	2	2	0 100
Yazım Kuralları	3	0	0 0
SES, YAZIM, NOKTALAMA	1	0	0 0
Noktalamaya İşaretleri	3	0	0 0
Bir Paragrafa Bağlı Çoklu Sorular	2	0	0 0
1923-1940 arası hikâyesinin genel özelliklerini kavrar.	4	0	0 0
Matematik			
Matematik	S	D	Y B%
Esas Ölçü ve Birim Çember	3	3	0 100
Trigonometrik Fonksiyonların Aralığı ve Sıralaması	5	4	0 80
Trigonometrik Fonksiyonlar	1	1	0 100
Trigonometrik fonksiyonları birim çember yardımıyla açıklar.	7	5	2 71
Trigonometrik Fonksiyonların İndirgeme Formülleri	6	6	0 100
Trigonometrik Fonksiyonlar ve Özdeşlikler	2	1	1 50
Dik Üçgende Trigonometrik Oranlar	7	5	1 71
Fen			
Fizik	S	D	Y B%
Vektörlerin Özellikleri ve Bileşke Vektör	6	6	0 100
Bağıl Hareket	8	6	1 75
Kimya			
MODERN ATOM TEORİSİ	S	D	Y B%
Atomun Kuantum Modeli	13	13	0 100
Atomun Kuantum Modeliyle Açıklar.	10	10	0 100
Periyodik Sistem ve Elektron Dizilimleri	7	7	0 100
Nötr atomların elektron dizilimleriyle periyodik sistemdeki yerleri arasında ilişki kurar.	2	2	0 100
Periyodik Özellikler	1	1	0 100
Periyodik özelliklerdeki değişim eğilimlerini sebepleriyle açıklar.	1	1	0 100
Biyoloji			
Sinir doku ve bu dokudaki hücre çeşitlerini açıklar.	S	D	Y B%
Sinir sisteminin yapı, görev ve işleyişini açıklar.	4	3	0 75
Omurluğun yapısını, görevlerini ve işleyişini açıklar.	2	2	0 100
Beynin yapısını, görevlerini ve işleyişini açıklar.	1	1	0 100
Cevresel sinir sisteminin yapısını, görevlerini ve işleyişini açıklar.	5	5	0 100
	1	0	0 0

SINAV SONUÇ BELGESİ

İSTANBUL / BEYLİKDÜZÜ / DÜNYA ETÜT MERKEZİ

Öğrenci: MERVE ARSLAN Numara: 0 Sınıf:

Puan Türü	Puan	Genel Ort.	Dereceler				
			Snf	Kurum	İlçe	İl	Genel
SAY	▼ 106,760	216,020	103	216	216	704	4041
Puanı Hesaplanan:			219	219	707	4165	
EA	▼ 114,063	201,340	103	215	215	701	4040
Puanı Hesaplanan:			219	219	708	4213	
SÖZ	▼ 101,458	183,200	103	218	218	675	3802
Puanı Hesaplanan:			218	218	675	3843	
Katılımlar:			106	222	222	713	4305

Ders	Soru	Doğru	Yanlış	Net	Başarı %	Sınıf Ort.	Kurum Ort.	Genel Ort.
Türkçe	30	2	0	2,00	7	▼11,89	▼11,78	▼ 8,72
Felsefe	6	2	3	1,25	21	▲ 0,26	▲ 0,31	▲ 1,23
Felsefe	12	0	11	-2,75	-23	▼ -0,39	▼ -0,19	▼ 1,33
Toplam:	152	4	14	0,50	0	▼33,14	▼32,09	▼39,34

Soru No	123456789012345678901234567890
Edebiyat	DC
Cevap Anahtarı	A DADEACDAEADCBCEADCBCEBDBCEDCAEA
Felsefe (TM)	caB Ab
Cevap Anahtarı	A DCBBAE
Felsefe (TS)	aeeadcddbc a
Cevap Anahtarı	A DCBBAEBCAEED

11. SINIF 1. KURUMSAL DENEME SINAVI

DERSLERE GÖRE BAŞARI ANALİZİ

Edebiyat	S	D	Y	B%
Türkçe				
Edebiyat ve Toplum ilişkisi	1	0	0	0
Edebiyatın toplumla ilişkisini belirler.	2	0	0	0
Edebi Akımlar	7	0	0	0
Diyalogta Boş Bırakılan Yerleri Tamamlama	1	0	0	0
Paragrafa Cümle Yerleştirme	1	0	0	0
ANLATIM BİÇİMLERİ VE DÜŞÜNCEYİ GELİŞTİRME YOLLARI	3	0	0	0
Anlatım Teknikleri	2	2	0	100
Yazım Kuralları	3	0	0	0
SES, YAZIM, NOKTALAMA	1	0	0	0
Noktalamalı İşaretleri	3	0	0	0
Bir Paragrafa Bağlı Çoklu Sorular	2	0	0	0
1923-1940 arası hikâyesinin genel özelliklerini kavrar.	4	0	0	0
Felsefe (TM)				
Felsefe				
Felsefenin ortaya çıkışını hazırlayan düşünce ortamını açıklar.	2	0	2	0
MÖ 6. yüzyıl-MS 2. yüzyıl felsefesinin karakteristik özelliklerini açıklar.	4	2	1	50
Felsefe (TS)				
Felsefe				
Felsefenin ortaya çıkışını hazırlayan düşünce ortamını açıklar.	2	0	2	0
MÖ 6. yüzyıl-MS 2. yüzyıl felsefesinin karakteristik özelliklerini açıklar.	4	0	4	0
Psikolojinin alt dallarını bilir.	1	0	1	0
PSIKOLOJİ BİLİMİNİ TANIMLAMA	1	0	1	0
Sosyolojiye Giriş	1	0	1	0
SOSYOLOJİYE GİRİŞ	1	0	1	0
Akıl ilkelerinin önemini değerlendirir.	2	0	1	0

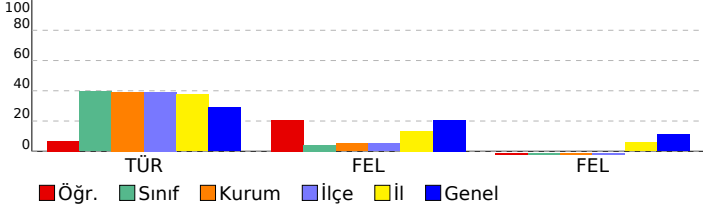

SINAV SONUÇ BELGESİ							
İSTANBUL / BEYLİKDÜZÜ / DÜNYA ETÜT MERKEZİ							
Öğrenci				Numara		Sınıf	
NAZLI YÜREK				0			
Puan Türü	Puan	Genel Ort.	Dereceler				
			Snf	Kurum	İlçe	İl	Genel
SAY	▲ 366,315	216,020	13	25	25	47	365
Puanı Hesaplanan:			219	219	707	4165	
EA	▲ 232,500	201,340	24	51	51	232	1289
Puanı Hesaplanan:			219	219	708	4213	
SÖZ	▼ 170,030	183,200	71	144	144	479	2548
Puanı Hesaplanan:			218	218	675	3843	
Katılımlar:			106	222	222	713	4305

Ders	Soru	Doğru	Yanlış	Net	Başarı %	Sınıf Ort.	Kurum Ort.	Genel Ort.
Türkçe	30	14	14	10,50	35	▼11,89	▼11,78	▲ 8,72
Matematik	30	22	8	20,00	67	▲ 8,15	▲ 7,35	▲ 8,38
Fizik	14	12	2	11,50	82	▲ 4,37	▲ 4,01	▲ 4,91
Kimya	13	12	1	11,75	90	▲ 4,37	▲ 3,76	▲ 4,22
Biyoloji	13	12	1	11,75	90	▲ 3,74	▲ 3,25	▲ 3,71
Fen	40	36	4	35,00	88	▲ 12,47	▲ 11,03	▲ 12,84
Toplam:	152	72	26	65,50	43	▲ 33,14	▲ 32,09	▲ 39,34

Soru No	1234567890123456789012345678901234567890
Edebiyat	eccEdaD EcDbcEAbCBCEdeBb DCacc
Cevap Anahtarı	A DADEACDAEADCBCEADCBCEBDBCEDCAEA
Matematik	CAecABeDACBbBecCABeEABcCCBCCaB
Cevap Anahtarı	A CABAABBDACBEBEBACACEEABECCBCCB
Fen	AEEABCDDBCdACbCDCADEBEABEcDaBABCBCCEBCCB
Cevap Anahtarı	A AEEABCDDBCAACDCDADEBEABEADDBABCBCCEBCCB

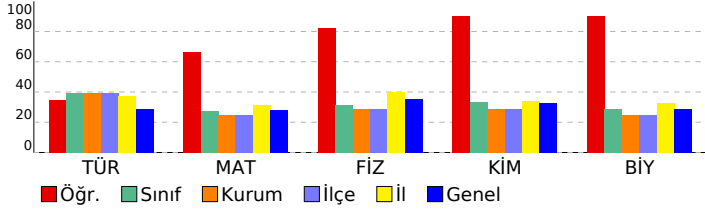

11. SINIF 1. KURUMSAL DENEME SINAVI

DERSLERE GÖRE BAŞARI ANALİZİ

Edebiyat		S	D	Y	B%
Türkçe					
Edebiyat ve Toplum İlişkisi		1	0	1	0
Edebiyatın topluma ilişkisini belirler.		2	0	2	0
Edebi Akımlar		7	2	3	29
Diyalogta Boş Bırakılan Yerleri Tamamlama		1	0	1	0
Paragrafa Cümle Yerleştirme		1	1	0	100
ANLATIM BİÇİMLERİ VE DÜŞÜNCEYİ GELİŞTİRME YOLLARI		3	2	1	67
Anlatım Teknikleri		2	1	1	50
Yazım Kuralları		3	2	1	67
SES, YAZIM, NOKTALAMA		1	0	1	0
Noktalamaya İşaretleri		3	3	0	100
Bir Paragrafa Bağlı Çoklu Sorular		2	1	1	50
1923-1940 arası hikâyesinin genel özelliklerini kavrar.		4	2	2	50

Matematik		S	D	Y	B%
Matematik					
Esas Ölçü ve Birim Çember		3	2	1	67
Trigonometrik Fonksiyonların Aralığı ve Sıralaması		5	3	2	60
Trigonometrik Fonksiyonlar		1	1	0	100
Trigonometrik fonksiyonları birim çember yardımıyla açıklar.		7	3	4	43
Trigonometrik Fonksiyonların İndirgeme Formülleri		6	6	0	100
Trigonometrik Fonksiyonlar ve Özdeşlikler		2	2	0	100
Dik Üçgende Trigonometrik Oranlar		7	6	1	86

Fen		S	D	Y	B%
Fizik					
Vektörlerin Özellikleri ve Bileşke Vektör		6	6	0	100
Bağıl Hareket		8	6	2	75

Kimya		S	D	Y	B%
MODERN ATOM TEORİSİ					
Atomun Kuantum Modeli		13	12	1	92
Atomun kuantum modeliyle açıklar.		10	10	0	100
Periyodik Sistem ve Elektron Dizilimleri		7	6	1	86
Nötr atomların elektron dizilimleriyle periyodik sistemdeki yerleri arasında ilişki kurar.		2	1	1	50
Periyodik Özellikler		1	1	0	100
Periyodik özelliklerdeki değişim eğilimlerini sebepleriyle açıklar.		1	1	0	100
Biyoloji					
Sinir doku ve bu dokudaki hücre çeşitlerini açıklar.		4	3	1	75
Sinir sisteminin yapı, görev ve işleyişini açıklar.		2	2	0	100
Omurluğun yapısını, görevlerini ve işleyişini açıklar.		1	1	0	100
Beynin yapısını, görevlerini ve işleyişini açıklar.		5	5	0	100
Cevresel sinir sisteminin yapısını, görevlerini ve işleyişini açıklar.		1	1	0	100

SINAV SONUÇ BELGESİ

İSTANBUL / BEYLİKDÜZÜ / DÜNYA ETÜT MERKEZİ

11. SINIF 1. KURUMSAL DENEME SINAVI

DERSLERE GÖRE BAŞARI ANALİZİ

Öğrenci	Numara	Sınıf
NAZLI YÜREK	0	

Puan Türü	Puan	Genel Ort.	Dereceler				
			Snf	Kurum	İlçe	İl	Genel
SAY	▼ 135,065	216,020	88	177	177	658	3312
Puanı Hesaplanan:			219	219	707	4165	
EA	▼ 151,688	201,340	92	187	187	633	3366
Puanı Hesaplanan:			219	219	708	4213	
SÖZ	▼ 156,980	183,200	88	176	176	569	2963
Puanı Hesaplanan:			218	218	675	3843	
Katılımlar:			106	222	222	713	4305

Ders	Soru	Doğru	Yanlış	Net	Başarı %	Sınıf Ort.	Kurum Ort.	Genel Ort.
Türkçe	30	14	14	10,50	35	▼11,89	▼11,78	▲8,72
Felsefe	6	1	5	-0,25	-4	▼0,26	▼0,31	▼1,23
Felsefe	12	0	12	-3,00	-25	▼-0,39	▼-0,19	▼1,33
Toplam:	152	15	31	7,25	5	▼33,14	▼32,09	▼39,34

Soru No	123456789012345678901234567890
Edebiyat	eccEdaD EcDbcEAbCBCEdeBb DCAcc
Cevap Anahtarı	A DADEACDAEADCBCEADCBCEBDBCEDCAEA
Felsefe (TM)	caecAb
Cevap Anahtarı	A DCBBAE
Felsefe (TS)	aeaabccddbcda
Cevap Anahtarı	A DCBBAEBCAEED

Türkçe	S	D	Y	B%
Edebiyat ve Toplum İlişkisi	1	0	1	0
Edebiyatın toplumla ilişkisini belirler.	2	0	2	0
Edebi Akımlar	7	2	3	29
Diyalogta Boş Bırakılan Yerleri Tamamlama	1	0	1	0
Paragrafa Cümle Yerleştirme	1	1	0	100
ANLATIM BİÇİMLERİ VE DÜŞÜNCEYİ GELİŞTİRME YOLLARI	3	2	1	67
Anlatım Teknikleri	2	1	1	50
Yazım Kuralları	3	2	1	67
SES, YAZIM, NOKTALAMA	1	0	1	0
Noktalamaya İşaretleri	3	3	0	100
Bir Paragrafa Bağlı Çoklu Sorular	2	1	1	50
1923-1940 arası hikâyesinin genel özelliklerini kavrar.	4	2	2	50

Felsefe	S	D	Y	B%
Felsefenin ortaya çıkışını hazırlayan düşünce ortamını açıklar.	2	0	2	0
MÖ 6. yüzyıl-MS 2. yüzyıl felsefesinin karakteristik özelliklerini açıklar.	4	1	3	25

Felsefe	S	D	Y	B%
Felsefenin ortaya çıkışını hazırlayan düşünce ortamını açıklar.	2	0	2	0
MÖ 6. yüzyıl-MS 2. yüzyıl felsefesinin karakteristik özelliklerini açıklar.	4	0	4	0
Psikolojinin alt dallarını bilir.	1	0	1	0
PSIKOLOJİ BİLİMİNİ TANIYALIM	1	0	1	0
Sosyolojiye Giriş	1	0	1	0
SOSYOLOJİYE GİRİŞ	1	0	1	0
Akıl ilkelerinin önemini değerlendirir.	2	0	2	0

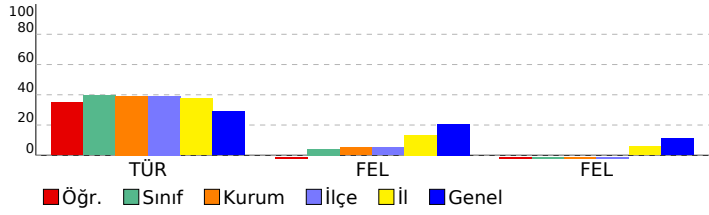

SINAV SONUÇ BELGESİ

İSTANBUL / BEYLİKDÜZÜ / DÜNYA ETÜT MERKEZİ

Öğrenci: NİSA YILDIZ Numara: 0 Sınıf:

Puan Türü	Puan	Genel Ort.	Dereceler				
			Snf	Kurum	İlçe	İl	Genel
SAY	▼ 140,893	216,020	80	161	161	638	3158
Puanı Hesaplanan:			219	219	707	4165	
EA	▼ 162,063	201,340	79	159	159	582	3047
Puanı Hesaplanan:			219	219	708	4213	
SÖZ	▲ 202,348	183,200	27	63	63	267	1627
Puanı Hesaplanan:			218	218	675	3843	
Katılımlar:			106	222	222	713	4305

Ders	Soru	Doğru	Yanlış	Net	Başarı %	Sınıf Ort.	Kurum Ort.	Genel Ort.
Türkçe	30	14	7	12,25	41	▲ 11,89	▲ 11,78	▲ 8,72
Felsefe	6	1	3	0,25	4	▼ 0,26	▼ 0,31	▼ 1,23
Felsefe	12	6	5	4,75	40	▲ -0,39	▲ -0,19	▲ 1,33
Toplam:	152	21	15	17,25	11	▼ 33,14	▼ 32,09	▼ 39,34

Soru No	123456789012345678901234567890
Edebiyat	d eCddDDAaBbDAE CBC CcB D
Cevap Anahtarı	B EDADCAADDAEBCDAEEBCBCECDBAAEDC
Felsefe (TM)	eBdc
Cevap Anahtarı	B ABCDBE
Felsefe (TS)	ABdbBdCa DAd
Cevap Anahtarı	B ABCDECBEDAE

11. SINIF 1. KURUMSAL DENEME SINAVI

DERSLERE GÖRE BAŞARI ANALİZİ

Edebiyat	S	D	Y	B%
Türkçe	1	0	1	0
Edebiyat ve Toplum ilişkisi	2	1	1	50
Edebiyatın toplumla ilişkisini belirler.	7	1	1	14
Edebi Akımlar	1	0	1	0
Diyalogta Boş Bırakılan Yerleri Tamamlama	1	1	0	100
Paragrafa Cümle Yerleştirme	3	3	0	100
ANLATIM BİÇİMLERİ VE DÜŞÜNCEYİ GELİŞTİRME YOLLARI	2	1	1	50
Anlatım Teknikleri	3	2	1	67
Yazım Kuralları	1	1	0	100
SES, YAZIM, NOKTALAMA	3	3	0	100
Noktalamalı İşaretleri	2	1	1	50
Bir Paragrafa Bağlı Çoklu Sorular	4	0	0	0
1923-1940 arası hikâyesinin genel özelliklerini kavrar.	2	0	2	0
Felsefe (TM)	2	0	2	0
Felsefe	4	3	1	75
Felsefenin ortaya çıkışını hazırlayan düşünce ortamını açıklar.	1	0	1	0
MÖ 6. yüzyıl-MS 2. yüzyıl felsefesinin karakteristik özelliklerini açıklar.	1	1	0	100
Felsefe (TS)	2	0	2	0
Felsefe	4	3	1	75
Felsefenin ortaya çıkışını hazırlayan düşünce ortamını açıklar.	1	1	0	100
MÖ 6. yüzyıl-MS 2. yüzyıl felsefesinin karakteristik özelliklerini açıklar.	1	1	0	100
Psikolojinin alt dallarını bilir.	1	1	0	100
PSIKOLOJİ BİLİMİNİ TANIMALIM	1	1	0	100
Sosyolojiye Giriş	1	1	0	100
SOSYOLOJİYE GİRİŞ	1	0	0	0
Akıl ilkelerinin önemini değerlendirir.	2	1	1	50

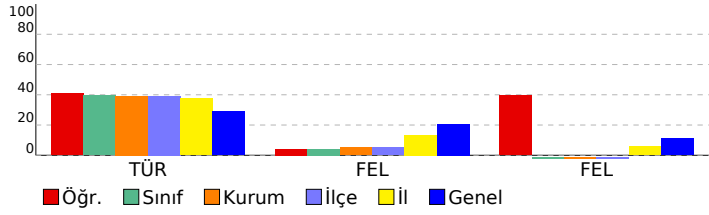

SINAV SONUÇ BELGESİ								11. SINIF 1. KURUMSAL DENEME SINAVI								
İSTANBUL / BEYLİKDÜZÜ / DÜNYA ETÜT MERKEZİ								DERSLERE GÖRE BAŞARI ANALİZİ								
Öğrenci				Numara		Sınıf										
NİSA YILDIZ				0												
Puan Türü	Puan	Genel Ort.	Dereceler					Genel								
			Snf	Kurum	İlçe	İl	Genel									
SAY	▲ 301,518	216,020	33	58	58	137	930									
Puanı Hesaplanan:			219	219	707	4165										
EA	▲ 216,250	201,340	30	63	63	294	1617									
Puanı Hesaplanan:			219	219	708	4213										
SÖZ	▼ 181,685	183,200	53	112	112	387	2181									
Puanı Hesaplanan:			218	218	675	3843										
Katılımlar:			106	222	222	713	4305									

Ders	Soru	Doğru	Yanlış	Net	Başarı %	Sınıf Ort.	Kurum Ort.	Genel Ort.
Türkçe	30	14	7	12,25	41	▲ 11,89	▲ 11,78	▲ 8,72
Matematik	30	15	5	13,75	46	▲ 8,15	▲ 7,35	▲ 8,38
Fizik	14	3	9	0,75	5	▼ 4,37	▼ 4,01	▼ 4,91
Kimya	13	12	0	12,00	92	▲ 4,37	▲ 3,76	▲ 4,22
Biyoloji	13	12	1	11,75	90	▲ 3,74	▲ 3,25	▲ 3,71
Fen	40	27	10	24,50	61	▲ 12,47	▲ 11,03	▲ 12,84
Toplam:	152	56	22	50,50	33	▲ 33,14	▲ 32,09	▲ 39,34

Soru No	1234567890123456789012345678901234567890
Edebiyat	d eCddDAaBbDAE CBC CcB D
Cevap Anahtarı	B EDADCAADDAEBCDAEEBCBCECDBAAEDC
Matematik	eBdC ACbBBBEAcBC EAB eC
Cevap Anahtarı	B BBDACAACABBEEAEBCCEAEBCCEBCBC
Fen	AbdbbdcA Dad dAEADBDC CEBAEBEBBEEDABCBBCC
Cevap Anahtarı	B AEAEACDADDCCBAEADBDCCEBAEBCBBEEDABCBBCC

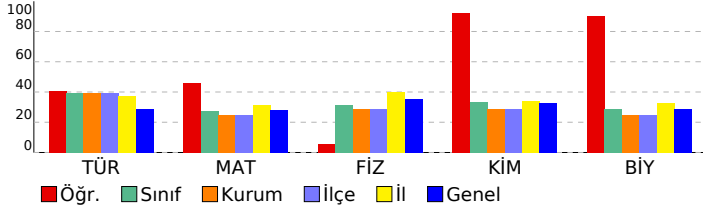

Ders	Soru	Doğru	Yanlış	Net	Başarı %	Sınıf Ort.	Kurum Ort.	Genel Ort.
Edebiyat								
Türkçe	30	14	7	12,25	41	▲ 11,89	▲ 11,78	▲ 8,72
Matematik	30	15	5	13,75	46	▲ 8,15	▲ 7,35	▲ 8,38
Fizik	14	3	9	0,75	5	▼ 4,37	▼ 4,01	▼ 4,91
Kimya	13	12	0	12,00	92	▲ 4,37	▲ 3,76	▲ 4,22
Biyoloji	13	12	1	11,75	90	▲ 3,74	▲ 3,25	▲ 3,71
Fen	40	27	10	24,50	61	▲ 12,47	▲ 11,03	▲ 12,84
Matematik								
Matematik	30	15	5	13,75	46	▲ 8,15	▲ 7,35	▲ 8,38
Esas Ölçü ve Birim Çember	3	3	0	100	100			
Trigonometrik Fonksiyonların Aralığı ve Sıralaması	5	2	2	40	40			
Trigonometrik Fonksiyonlar	1	1	0	100	100			
Trigonometrik fonksiyonları birim çember yardımıyla açıklar.	7	2	1	29	29			
Trigonometrik Fonksiyonların İndirgeme Formülleri	6	3	2	50	50			
Trigonometrik Fonksiyonlar ve Özdeşlikler	2	2	0	100	100			
Dik Üçgende Trigonometrik Oranlar	7	2	1	29	29			
Fen								
Fizik	14	3	9	0,75	5	▼ 4,37	▼ 4,01	▼ 4,91
Vektörlerin Özellikleri ve Bileşke Vektör	6	2	4	33	33			
Bağıl Hareket	8	1	5	13	13			
Kimya								
MODERN ATOM TEORİSİ	13	12	0	92	92			
Atomun Kuantum Modeli	10	9	0	90	90			
Atomun kuantum modeliyle açıklar.	10	9	0	90	90			
Periyodik Sistem ve Elektron Dizilimleri	7	7	0	100	100			
Nötr atomların elektron dizilimleriyle periyodik sistemdeki yerleri arasında ilişki kurar.	2	2	0	100	100			
Periyodik Özellikler	1	1	0	100	100			
Periyodik özelliklerdeki değişim eğilimlerini sebepleriyle açıklar.	1	1	0	100	100			
Biyoloji								
Sinir doku ve bu dokudaki hücre çeşitlerini açıklar.	4	4	0	100	100			
Sinir sisteminin yapı, görev ve işleyişini açıklar.	2	2	0	100	100			
Omurluğun yapısını, görevlerini ve işleyişini açıklar.	1	1	0	100	100			
Beynin yapısını, görevlerini ve işleyişini açıklar.	5	5	0	100	100			
Çevresel sinir sisteminin yapısını, görevlerini ve işleyişini açıklar.	1	1	0	100	100			

SINAV SONUÇ BELGESİ

İSTANBUL / BEYLİKDÜZÜ / DÜNYA ETÜT MERKEZİ

Öğrenci: REHA ORAL Numara: 0 Sınıf:

Puan Türü	Puan	Genel Ort.	Dereceler				
			Snf	Kurum	İlçe	İl	Genel
SAY	▼ 144,223	216,020	73	151	151	626	3074
Puanı Hesaplanan:			219	219	707	4165	
EA	▼ 166,250	201,340	75	148	148	561	2938
Puanı Hesaplanan:			219	219	708	4213	
SÖZ	▲ 187,258	183,200	45	99	99	361	2039
Puanı Hesaplanan:			218	218	675	3843	
Katılımlar:			106	222	222	713	4305

Ders	Soru	Doğru	Yanlış	Net	Başarı %	Sınıf Ort.	Kurum Ort.	Genel Ort.
Türkçe	30	15	7	13,25	44	▲ 11,89	▲ 11,78	▲ 8,72
Felsefe	6	1	4	0,00	0	▼ 0,26	▼ 0,31	▼ 1,23
Felsefe	12	2	9	-0,25	-2	▲ -0,39	▼ -0,19	▼ 1,33
Toplam:	152	18	20	13,00	9	▼ 33,14	▼ 32,09	▼ 39,34

Soru No	123456789012345678901234567890
Edebiyat	eA EACc EAaCBEADCeC ed DC c
Cevap Anahtarı	A DADEACDAEADCBCEADCBCEBDBCEDCAEA
Felsefe (TM)	caB ed
Cevap Anahtarı	A DCBBAE
Felsefe (TS)	cCeaeadCbca
Cevap Anahtarı	A DCBBAEBCAEED

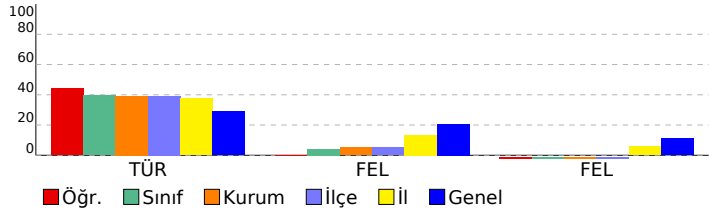

11. SINIF 1. KURUMSAL DENEME SINAVI

DERSLERE GÖRE BAŞARI ANALİZİ

Edebiyat	S	D	Y	B%
Türkçe				
Edebiyat ve Toplum İlişkisi	1	0	1	0
Edebiyatın toplumla ilişkisini belirler.	2	2	0	100
Edebi Akımlar	7	1	0	14
Diyalogta Boş Bırakılan Yerleri Tamamlama	1	1	0	100
Paragrafa Cümle Yerleştirme	1	0	1	0
ANLATIM BİÇİMLERİ VE DÜŞÜNCEYİ GELİŞTİRME YOLLARI	3	3	0	100
Anlatım Teknikleri	2	1	1	50
Yazım Kuralları	3	3	0	100
SES, YAZIM, NOKTALAMA	1	1	0	100
Noktalamaya İşaretleri	3	2	1	67
Bir Paragrafa Bağlı Çoklu Sorular	2	0	2	0
1923-1940 arası hikâyesinin genel özelliklerini kavrar.	4	1	1	25
Felsefe (TM)				
Felsefe				
Felsefenin ortaya çıkışını hazırlayan düşünce ortamını açıklar.	2	0	2	0
MÖ 6. yüzyıl-MS 2. yüzyıl felsefesinin karakteristik özelliklerini açıklar.	4	1	2	25
Felsefe (TS)				
Felsefe				
Felsefenin ortaya çıkışını hazırlayan düşünce ortamını açıklar.	2	1	1	50
MÖ 6. yüzyıl-MS 2. yüzyıl felsefesinin karakteristik özelliklerini açıklar.	4	0	4	0
Psikolojinin alt dallarını bilir.	1	0	1	0
PSIKOLOJİ BİLİMİNİ TANIMLAMA	1	1	0	100
Sosyolojiye Giriş	1	0	1	0
SOSYOLOJİYE GİRİŞ	1	0	1	0
Akıl ilkelerinin önemini değerlendirir.	2	0	1	0

SINAV SONUÇ BELGESİ							
İSTANBUL / BEYLİKDÜZÜ / DÜNYA ETÜT MERKEZİ							
Öğrenci				Numara		Sınıf	
REHA ORAL				0			
Puan Türü	Puan	Genel Ort.	Dereceler				
			Snf	Kurum	İlçe	İl	Genel
SAY	▲ 232,973	216,020	46	83	83	365	1742
Puanı Hesaplanan:			219	219	707	4165	
EA	▼ 201,250	201,340	43	85	85	380	1999
Puanı Hesaplanan:			219	219	708	4213	
SÖZ	▲ 188,345	183,200	42	93	93	348	2005
Puanı Hesaplanan:			218	218	675	3843	
Katılımlar:			106	222	222	713	4305

Ders	Soru	Doğru	Yanlış	Net	Başarı %	Sınıf Ort.	Kurum Ort.	Genel Ort.
Türkçe	30	15	7	13,25	44	▲ 11,89	▲ 11,78	▲ 8,72
Matematik	30	10	5	8,75	29	▲ 8,15	▲ 7,35	▲ 8,38
Fizik	14	7	6	5,50	39	▲ 4,37	▲ 4,01	▲ 4,91
Kimya	13	5	2	4,50	35	▲ 4,37	▲ 3,76	▲ 4,22
Biyoloji	13	3	4	2,00	15	▼ 3,74	▼ 3,25	▼ 3,71
Fen	40	15	12	12,00	30	▼ 12,47	▲ 11,03	▼ 12,84
Toplam:	152	40	24	34,00	22	▲ 33,14	▲ 32,09	▼ 39,34

Soru No	1	2	3	4	5	6	7	8	9	10	11	12	13	14	15	16	17	18	19	20	21	22	23	24	25	26	27	28	29	30	
Edebiyat	eA	EACc	EAa	CBEAD	CeC	ed	DC	c																							
Cevap Anahtarı	A																														
Matematik	CAB	ede	aBE	aCA	AB	C																									
Cevap Anahtarı	A																														
Fen	ccE	Ae	aDc	BCA	Ce	DC	cD	Bd	A	bB	a	b	C	a																	
Cevap Anahtarı	A																														

11. SINIF 1. KURUMSAL DENEME SINAVI					
DERSLERE GÖRE BAŞARI ANALİZİ					
Edebiyat					
Türkçe	S	D	Y	B%	
Edebiyat ve Toplum İlişkisi	1	0	1	0	
Edebiyatın topluma ilişkisini belirler.	2	2	0	100	
Edebi Akımlar	7	1	0	14	
Diyalogta Boş Bırakılan Yerleri Tamamlama	1	1	0	100	
Paragrafa Cümle Yerleştirme	1	0	1	0	
ANLATIM BİÇİMLERİ VE DÜŞÜNCEYİ GELİŞTİRME YOLLARI	3	3	0	100	
Anlatım Teknikleri	2	1	1	50	
Yazım Kuralları	3	3	0	100	
SES, YAZIM, NOKTALAMA	1	1	0	100	
Noktalamaya İşaretleri	3	2	1	67	
Bir Paragrafa Bağlı Çoklu Sorular	2	0	2	0	
1923-1940 arası hikâyesinin genel özelliklerini kavrar.	4	1	1	25	
Matematik					
Matematik	S	D	Y	B%	
Esas Ölçü ve Birim Çember	3	3	0	100	
Trigonometrik Fonksiyonların Aralığı ve Sıralaması	5	2	1	40	
Trigonometrik Fonksiyonlar	1	0	1	0	
Trigonometrik fonksiyonları birim çember yardımıyla açıklar.	7	2	2	29	
Trigonometrik Fonksiyonların İndirgeme Formülleri	6	1	0	17	
Trigonometrik Fonksiyonlar ve Özdeşlikler	2	1	0	50	
Dik Üçgende Trigonometrik Oranlar	7	1	1	14	
Fen					
Fizik	S	D	Y	B%	
Vektörlerin Özellikleri ve Bileşke Vektör	6	2	3	33	
Bağıl Hareket	8	5	3	63	
Kimya					
Kimya	S	D	Y	B%	
MODERN ATOM TEORİSİ	13	5	2	38	
Atomun Kuantum Modeli	10	5	2	50	
Atomun kuantum modeliyle açıklar.	10	5	2	50	
Periyodik Sistem ve Elektron Dizilimleri	7	3	1	43	
Nötr atomların elektron dizilimleriyle periyodik sistemdeki yerleri arasında ilişki kurar.	2	0	0	0	
Periyodik Özellikler	1	0	0	0	
Periyodik özelliklerdeki değişim eğilimlerini sebepleriyle açıklar.	1	0	0	0	
Biyoloji					
Biyoloji	S	D	Y	B%	
Sinir doku ve bu dokudaki hücre çeşitlerini açıklar.	4	1	2	25	
Sinir sisteminin yapı, görev ve işleyişini açıklar.	2	2	0	100	
Omurluğun yapısını, görevlerini ve işleyişini açıklar.	1	0	1	0	
Beynin yapısını, görevlerini ve işleyişini açıklar.	5	0	1	0	
Çevresel sinir sisteminin yapısını, görevlerini ve işleyişini açıklar.	1	0	0	0	

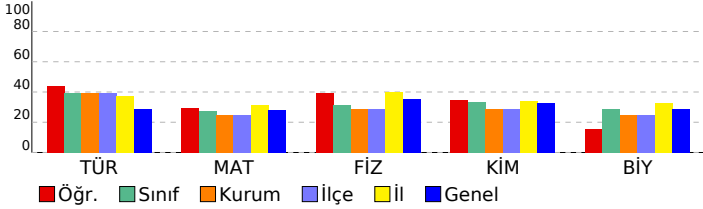

SINAV SONUÇ BELGESİ							
İSTANBUL / BEYLİKDÜZÜ / DÜNYA ETÜT MERKEZİ							
Öğrenci				Numara		Sınıf	
SELİN YÜCEL				0			
Puan Türü	Puan	Genel Ort.	Dereceler				
			Snf	Kurum	İlçe	İl	Genel
SAY	▲ 308,608	216,020	29	53	53	124	865
Puanı Hesaplanan:			219	219	707	4165	
EA	▲ 217,250	201,340	29	62	62	288	1590
Puanı Hesaplanan:			219	219	708	4213	
SÖZ	▼ 168,365	183,200	72	146	146	490	2592
Puanı Hesaplanan:			218	218	675	3843	
Katılımlar:			106	222	222	713	4305

Ders	Soru	Doğru	Yanlış	Net	Başarı %	Sınıf Ort.	Kurum Ort.	Genel Ort.
Türkçe	30	12	7	10,25	34	▼11,89	▼11,78	▲ 8,72
Matematik	30	18	6	16,50	55	▲ 8,15	▲ 7,35	▲ 8,38
Fizik	14	10	3	9,25	66	▲ 4,37	▲ 4,01	▲ 4,91
Kimya	13	9	3	8,25	63	▲ 4,37	▲ 3,76	▲ 4,22
Biyoloji	13	8	4	7,00	54	▲ 3,74	▲ 3,25	▲ 3,71
Fen	40	27	10	24,50	61	▲ 12,47	▲ 11,03	▲ 12,84
Toplam:	152	57	23	51,25	34	▲ 33,14	▲ 32,09	▲ 39,34

Soru No	1234567890123456789012345678901234567890
Edebiyat	eA ACD EADCdEAbCee cd D
Cevap Anahtarı	A DADEACDAEADCBCEADCBCEBDBCEDCAEA
Matematik	C BbAbea CBEBE CACEEAd eBdCB
Cevap Anahtarı	A CABAABBDACBEBEBEBCACEEABECCBCCB
Fen	dEEAeCDDBCAA bCDCADEBEAdc c BABCbEaedCB
Cevap Anahtarı	A AEEABCDDBCAACDCDADEBEABEADDBABCBEEBCCB

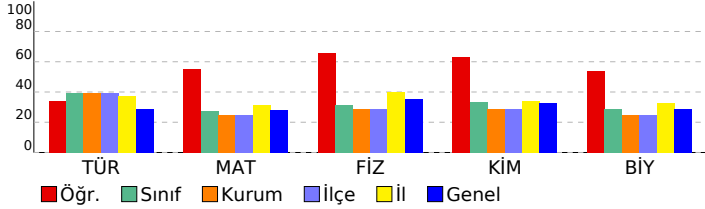

11. SINIF 1. KURUMSAL DENEME SINAVI					
DERSLERE GÖRE BAŞARI ANALİZİ					
Edebiyat					
Türkçe					S D Y B%
Edebiyat ve Toplum İlişkisi	1	0	1	0	
Edebiyatın topluma ilişkisini belirler.	2	2	0	100	
Edebi Akımlar	7	0	0	0	
Diyalogta Boş Bırakılan Yerleri Tamamlama	1	1	0	100	
Paragrafa Cümle Yerleştirme	1	1	0	100	
ANLATIM BİÇİMLERİ VE DÜŞÜNCEYİ GELİŞTİRME YOLLARI	3	3	0	100	
Anlatım Teknikleri	2	2	0	100	
Yazım Kuralları	3	2	1	67	
SES, YAZIM, NOKTALAMA	1	0	1	0	
Noktalamaya İşaretleri	3	1	2	33	
Bir Paragrafa Bağlı Çoklu Sorular	2	0	2	0	
1923-1940 arası hikâyesinin genel özelliklerini kavrar.	4	0	0	0	
Matematik					
Matematik					S D Y B%
Esas Ölçü ve Birim Çember	3	2	0	67	
Trigonometrik Fonksiyonların Aralığı ve Sıralaması	5	3	2	60	
Trigonometrik Fonksiyonlar	1	1	0	100	
Trigonometrik fonksiyonları birim çember yardımıyla açıklar.	7	3	1	43	
Trigonometrik Fonksiyonların İndirgeme Formülleri	6	4	1	67	
Trigonometrik Fonksiyonlar ve Özdeşlikler	2	2	0	100	
Dik Üçgende Trigonometrik Oranlar	7	4	2	57	
Fen					
Fizik					S D Y B%
Vektörlerin Özellikleri ve Bileşke Vektör	6	5	1	83	
Bağıl Hareket	8	5	2	63	
Kimya					
MODERN ATOM TEORİSİ					S D Y B%
Atomun Kuantum Modeli	13	9	3	69	
Atomun kuantum modeliyle açıklar.	10	9	1	90	
Periyodik Sistem ve Elektron Dizilimleri	10	9	1	90	
Nötr atomların elektron dizilimleriyle periyodik sistemdeki yerleri arasında ilişki kurar.	7	5	1	71	
Periyodik Özellikler	2	0	1	0	
Periyodik özelliklerdeki değişim eğilimlerini sebepleriyle açıklar.	1	0	1	0	
Biyoloji					
Biyoloji					S D Y B%
Sinir doku ve bu dokudaki hücre çeşitlerini açıklar.	4	1	2	25	
Sinir sisteminin yapı, görev ve işleyişini açıklar.	2	2	0	100	
Omurliliğin yapısını, görevlerini ve işleyişini açıklar.	1	1	0	100	
Beynin yapısını, görevlerini ve işleyişini açıklar.	5	4	1	80	
Çevresel sinir sisteminin yapısını, görevlerini ve işleyişini açıklar.	1	0	1	0	

SINAV SONUÇ BELGESİ

İSTANBUL / BEYLİKDÜZÜ / DÜNYA ETÜT MERKEZİ

Öğrenci: SELİN YÜCEL Numara: 0 Sınıf:

Puan Türü	Puan	Genel Ort.	Dereceler				
			Snf	Kurum	İlçe	İl	Genel
SAY	▼ 134,233	216,020	90	180	180	662	3341
Puanı Hesaplanan:			219	219	707	4165	
EA	▼ 159,375	201,340	84	168	168	602	3151
Puanı Hesaplanan:			219	219	708	4213	
SÖZ	▼ 160,753	183,200	83	165	165	541	2847
Puanı Hesaplanan:			218	218	675	3843	
Katılımlar:			106	222	222	713	4305

Ders	Soru	Doğru	Yanlış	Net	Başarı %	Sınıf Ort.	Kurum Ort.	Genel Ort.
Türkçe	30	12	7	10,25	34	▼11,89	▼11,78	▲8,72
Felsefe	6	3	2	2,50	42	▲0,26	▲0,31	▲1,23
Felsefe	12	1	11	-1,75	-15	▼-0,39	▼-0,19	▼1,33
Toplam:	152	16	20	11,00	7	▼33,14	▼32,09	▼39,34

Soru No	123456789012345678901234567890
Edebiyat	eA ACD EADCdEAbCee cd D
Cevap Anahtarı	A DADEACDAEADCBCEADCBCEBDBCEDCAEA
Felsefe (TM)	c BBAb
Cevap Anahtarı	A DCBBAE
Felsefe (TS)	Deeaecddbcaa
Cevap Anahtarı	A DCBBAEBCAEED

11. SINIF 1. KURUMSAL DENEME SINAVI

DERSLERE GÖRE BAŞARI ANALİZİ

Edebiyat	S	D	Y	B%
Türkçe				
Edebiyat ve Toplum ilişkisi	1	0	1	0
Edebiyatın toplumla ilişkisini belirler.	2	2	0	100
Edebi Akımlar	7	0	0	0
Diyalogta Boş Bırakılan Yerleri Tamamlama	1	1	0	100
Paragrafa Cümle Yerleştirme	1	1	0	100
ANLATIM BİÇİMLERİ VE DÜŞÜNCEYİ GELİŞTİRME YOLLARI	3	3	0	100
Anlatım Teknikleri	2	2	0	100
Yazım Kuralları	3	2	1	67
SES, YAZIM, NOKTALAMA	1	0	1	0
Noktalamalı İşaretleri	3	1	2	33
Bir Paragrafa Bağlı Çoklu Sorular	2	0	2	0
1923-1940 arası hikâyesinin genel özelliklerini kavrar.	4	0	0	0
Felsefe (TM)				
Felsefe				
Felsefenin ortaya çıkışını hazırlayan düşünce ortamını açıklar.	2	0	1	0
MÖ 6. yüzyıl-MS 2. yüzyıl felsefesinin karakteristik özelliklerini açıklar.	4	3	1	75
Felsefe (TS)				
Felsefe				
Felsefenin ortaya çıkışını hazırlayan düşünce ortamını açıklar.	2	1	1	50
MÖ 6. yüzyıl-MS 2. yüzyıl felsefesinin karakteristik özelliklerini açıklar.	4	0	4	0
Psikolojinin alt dallarını bilir.	1	0	1	0
PSIKOLOJİ BİLİMİNİ TANIYALIM	1	0	1	0
Sosyolojiye Giriş	1	0	1	0
SOSYOLOJİYE GİRİŞ	1	0	1	0
Akıl ilkelere önemi değerlendirir.	2	0	2	0

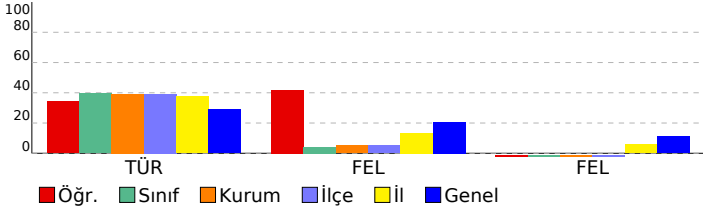

SINAV SONUÇ BELGESİ

İSTANBUL / BEYLİKDÜZÜ / DÜNYA ETÜT MERKEZİ

Öğrenci: SENA TAYFUN Numara: 0 Sınıf:

Puan Türü	Puan	Genel Ort.	Dereceler				
			Snf	Kurum	İlçe	İl	Genel
SAY	▼ 137,563	216,020	86	173	173	653	3250
Puanı Hesaplanan:			219	219	707	4165	
EA	▼ 160,313	201,340	83	167	167	597	3114
Puanı Hesaplanan:			219	219	708	4213	
SÖZ	▼ 163,063	183,200	80	160	160	530	2791
Puanı Hesaplanan:			218	218	675	3843	
Katılımlar:			106	222	222	713	4305

Ders	Soru	Doğru	Yanlış	Net	Başarı %	Sınıf Ort.	Kurum Ort.	Genel Ort.
Türkçe	30	13	7	11,25	38	▼11,89	▼11,78	▲8,72
Felsefe	6	2	3	1,25	21	▲0,26	▲0,31	▲1,23
Felsefe	12	0	11	-2,75	-23	▼-0,39	▼-0,19	▼1,33
Toplam:	152	15	21	9,75	6	▼33,14	▼32,09	▼39,34

Soru No	123456789012345678901234567890
Edebiyat	eA EcDC EAbCeC DBC DCcdc
Cevap Anahtarı	A DADEACDAEADCBCEADCBCEBDBCEDCAEA
Felsefe (TM)	caB Ab
Cevap Anahtarı	A DCBBAE
Felsefe (TS)	aeabccddbcaa
Cevap Anahtarı	A DCBBAEBCAEED

11. SINIF 1. KURUMSAL DENEME SINAVI

DERSLERE GÖRE BAŞARI ANALİZİ

Edebiyat	S	D	Y	B%
Türkçe				
Edebiyat ve Toplum İlişkisi	1	0	1	0
Edebiyatın toplumla ilişkisini belirler.	2	1	0	50
Edebi Akımlar	7	1	0	14
Diyalogta Boş Bırakılan Yerleri Tamamlama	1	0	0	0
Paragrafa Cümle Yerleştirme	1	0	0	0
ANLATIM BİÇİMLERİ VE DÜŞÜNCEYİ GELİŞTİRME YOLLARI	3	2	1	67
Anlatım Teknikleri	2	2	0	100
Yazım Kuralları	3	2	0	67
SES, YAZIM, NOKTALAMA	1	0	1	0
Noktalamalı İşaretleri	3	2	1	67
Bir Paragrafa Bağlı Çoklu Sorular	2	2	0	100
1923-1940 arası hikâyesinin genel özelliklerini kavrar.	4	1	3	25
Felsefe (TM)				
Felsefe				
Felsefenin ortaya çıkışını hazırlayan düşünce ortamını açıklar.	2	0	2	0
MÖ 6. yüzyıl-MS 2. yüzyıl felsefesinin karakteristik özelliklerini açıklar.	4	2	1	50
Felsefe (TS)				
Felsefe				
Felsefenin ortaya çıkışını hazırlayan düşünce ortamını açıklar.	2	0	1	0
MÖ 6. yüzyıl-MS 2. yüzyıl felsefesinin karakteristik özelliklerini açıklar.	4	0	4	0
Psikolojinin alt dallarını bilir.	1	0	1	0
PSIKOLOJİ BİLİMİNİ TANIMLAMA	1	0	1	0
Sosyolojiye Giriş	1	0	1	0
SOSYOLOJİYE GİRİŞ	1	0	1	0
Akıl ilkelere önemi değerlendirir.	2	0	2	0

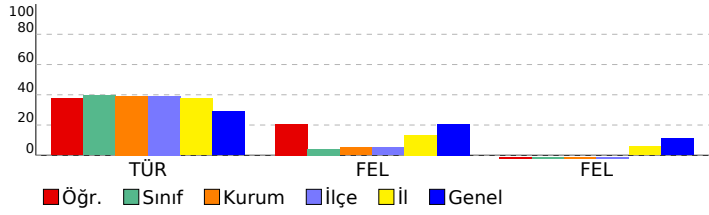

SINAV SONUÇ BELGESİ

11. SINIF 1. KURUMSAL DENEME SINAVI

İSTANBUL / BEYLİKDÜZÜ / DÜNYA ETÜT MERKEZİ

DERSLERE GÖRE BAŞARI ANALİZİ

Öğrenci	Numara	Sınıf
SENA TAYFUN	0	

Puan Türü	Puan	Genel Ort.	Dereceler				
			Snf	Kurum	İlçe	İl	Genel
SAY	▲ 356,938	216,020	15	27	27	53	443
Puanı Hesaplanan:			219	219	707	4165	
EA	▲ 255,250	201,340	12	30	30	167	855
Puanı Hesaplanan:			219	219	708	4213	
SÖZ	▼ 175,025	183,200	62	131	131	438	2388
Puanı Hesaplanan:			218	218	675	3843	
Katılımlar:			106	222	222	713	4305

Ders	Soru	Doğru	Yanlış	Net	Başarı %	Sınıf Ort.	Kurum Ort.	Genel Ort.
Türkçe	30	13	7	11,25	38	▼11,89	▼11,78	▲ 8,72
Matematik	30	25	1	24,75	83	▲ 8,15	▲ 7,35	▲ 8,38
Fizik	14	10	3	9,25	66	▲ 4,37	▲ 4,01	▲ 4,91
Kimya	13	10	3	9,25	71	▲ 4,37	▲ 3,76	▲ 4,22
Biyoloji	13	8	4	7,00	54	▲ 3,74	▲ 3,25	▲ 3,71
Fen	40	28	10	25,50	64	▲ 12,47	▲ 11,03	▲ 12,84
Toplam:	152	66	18	61,50	40	▲ 33,14	▲ 32,09	▲ 39,34

Soru No	1234567890123456789012345678901234567890
Edebiyat	eA EcDc EAbCeC DBC DCc dc
Cevap Anahtarı	A DADEACDAEADCBCEADCBCEBDBCEDCAEAE
Matematik	CAB ABEDACBEBE CACEEABECCBB B
Cevap Anahtarı	A CABAABBDACBEBEBEBCACEEABECCBCCB
Fen	aEABCDDBCAAAbcCDCcDEBEAcEcDaBABCBAE adCB
Cevap Anahtarı	A AEEABCDDBCAACDCDCADEBEABEADDBABCBECEBCCB

Edebiyat				
Türkçe	S	D	Y	B%
Edebiyat ve Toplum İlişkisi	1	0	1	0
Edebiyatın topluma ilişkisini belirler.	2	1	0	50
Edebi Akımlar	7	1	0	14
Diyalogta Boş Bırakılan Yerleri Tamamlama	1	0	0	0
Paragrafa Cümle Yerleştirme	1	0	0	0
ANLATIM BİÇİMLERİ VE DÜŞÜNCEYİ GELİŞTİRME YOLLARI	3	2	1	67
Anlatım Teknikleri	2	2	0	100
Yazım Kuralları	3	2	0	67
SES, YAZIM, NOKTALAMA	1	0	1	0
Noktalamaya İşaretleme	3	2	1	67
Bir Paragrafa Bağlı Çoklu Sorular	2	2	0	100
1923-1940 arası hikâyesinin genel özelliklerini kavrar.	4	1	3	25

Matematik				
Matematik	S	D	Y	B%
Esas Ölçü ve Birim Çember	3	3	0	100
Trigonometrik Fonksiyonların Aralığı ve Sıralaması	5	3	0	60
Trigonometrik Fonksiyonlar	1	1	0	100
Trigonometrik fonksiyonları birim çember yardımıyla açıklar.	7	5	1	71
Trigonometrik Fonksiyonların İndirgeme Formülleri	6	6	0	100
Trigonometrik Fonksiyonlar ve Özdeşlikler	2	2	0	100
Dik Üçgende Trigonometrik Oranlar	7	6	0	86

Fen				
Fizik	S	D	Y	B%
Vektörlerin Özellikleri ve Bileşke Vektör	6	5	0	83
Bağıl Hareket	8	5	3	63

Kimya				
MODERN ATOM TEORİSİ	S	D	Y	B%
Atomun Kuantum Modeli	10	8	2	80
Atomun kuantum modeliyle açıklar.	10	8	2	80
Periyodik Sistem ve Elektron Dizilimleri	7	6	1	86
Nötr atomların elektron dizilimleriyle periyodik sistemdeki yerleri arasında ilişki kurar.	2	1	1	50
Periyodik Özellikler	1	1	0	100
Periyodik özelliklerdeki değişim eğilimlerini sebepleriyle açıklar.	1	1	0	100

Biyoloji				
Biyoloji	S	D	Y	B%
Sinir doku ve bu dokudaki hücre çeşitlerini açıklar.	4	1	3	25
Sinir sisteminin yapı, görev ve işleyişini açıklar.	2	2	0	100
Omurluğun yapısını, görevlerini ve işleyişini açıklar.	1	1	0	100
Beynin yapısını, görevlerini ve işleyişini açıklar.	5	4	0	80
Çevresel sinir sisteminin yapısını, görevlerini ve işleyişini açıklar.	1	0	1	0

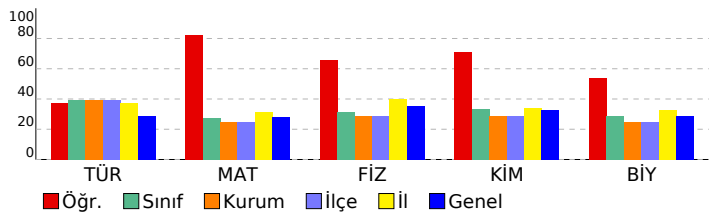

SINAV SONUÇ BELGESİ										11. SINIF 1. KURUMSAL DENEME SINAVI											
İSTANBUL / BEYLİKDÜZÜ / DÜNYA ETÜT MERKEZİ										DERSLERE GÖRE BAŞARI ANALİZİ											
Öğrenci					Numara		Sınıf														
SENA YÜKSEL					0																
Puan Türü	Puan	Genel Ort.	Dereceler					Sınıf Ort.	Kurum Ort.	Genel Ort.											
			Snf	Kurum	İlçe	İl	Genel														
SAY	▼ 134,238	216,020	89	179	179	661	3337														
Puanı Hesaplanan:			219	219	707	4165															
EA	▼ 156,750	201,340	86	173	173	611	3214														
Puanı Hesaplanan:			219	219	708	4213															
SÖZ	▼ 158,375	183,200	85	168	168	552	2908														
Puanı Hesaplanan:			218	218	675	3843															
Katılımlar:			106	222	222	713	4305														
Ders	Soru	Doğru	Yanlış	Net	Başarı %	Sınıf Ort.	Kurum Ort.	Genel Ort.													
Türkçe	30	11	9	8,75	29	▼11,89	▼11,78	▲8,72													
Matematik	30	5	7	3,25	11	▼8,15	▼7,35	▼8,38													
Fizik	14	1	12	-2,00	-14	▼4,37	▼4,01	▼4,91													
Kimya	13	3	8	1,00	8	▼4,37	▼3,76	▼4,22													
Biyoloji	13	1	12	-2,00	-15	▼3,74	▼3,25	▼3,71													
Fen	40	5	32	-3,00	-8	▼12,47	▼11,03	▼12,84													
Toplam:										152	21	48	9,00	6	▼33,14	▼32,09	▼39,34				
Soru No										1234567890123456789012345678901234567890											
Edebiyat										eA dac EcDCBEADCC e e Dd											
Cevap Anahtarı										A DADEACDAEADCBCEBDBCEDECAEA											
Matematik										CAaAcde c B E e c											
Cevap Anahtarı										A CABAABBDACBEBEBCACEEABECCBCCB											
Fen										ccb dbacaCbdae addaEBa dEbcaccdBcedEdded											
Cevap Anahtarı										A AEEABCDDBCAACDCDCADEBEABEADDBABCBEEBCCB											

Edebiyat									
Türkçe	S	D	Y	B%					
Edebiyat ve Toplum İlişkisi	1	0	1	0					
Edebiyatın topluma ilişkisini belirler.	2	1	1	50					
Edebi Akımlar	7	0	1	0					
Diyalogta Boş Bırakılan Yerleri Tamamlama	1	0	1	0					
Paragrafa Cümle Yerleştirme	1	0	1	0					
ANLATIM BİÇİMLERİ VE DÜŞÜNCEYİ GELİŞTİRME YOLLARI	3	2	1	67					
Anlatım Teknikleri	2	2	0	100					
Yazım Kuralları	3	3	0	100					
SES, YAZIM, NOKTALAMA	1	1	0	100					
Noktalamaya İşaretleri	3	2	1	67					
Bir Paragrafa Bağlı Çoklu Sorular	2	0	1	0					
1923-1940 arası hikâyesinin genel özelliklerini kavrar.	4	0	1	0					
Matematik									
Matematik	S	D	Y	B%					
Esas Ölçü ve Birim Çember	3	2	1	67					
Trigonometrik Fonksiyonların Aralığı ve Sıralaması	5	2	2	40					
Trigonometrik Fonksiyonlar	1	0	1	0					
Trigonometrik fonksiyonları birim çember yardımıyla açıklar.	7	0	1	0					
Trigonometrik Fonksiyonların İndirgeme Formülleri	6	0	1	0					
Trigonometrik Fonksiyonlar ve Özdeşlikler	2	1	1	50					
Dik Üçgende Trigonometrik Oranlar	7	0	0	0					
Fen									
Fizik	S	D	Y	B%					
Vektörlerin Özellikleri ve Bileşke Vektör	6	0	5	0					
Bağıl Hareket	8	1	7	13					
Kimya									
MODERN ATOM TEORİSİ	S	D	Y	B%					
Atomun Kuantum Modeli	10	2	6	20					
Atomun kuantum modeliyle açıklar.	10	2	6	20					
Periyodik Sistem ve Elektron Dizilimleri	7	3	3	43					
Nötr atomların elektron dizilimleriyle periyodik sistemdeki yerleri arasında ilişki kurar.	2	1	1	50					
Periyodik Özellikler	1	0	1	0					
Periyodik özelliklerdeki değişim eğilimlerini sebepleriyle açıklar.	1	0	1	0					
Biyoloji									
Sinir doku ve bu dokudaki hücre çeşitlerini açıklar.	S	D	Y	B%					
Sinir sisteminin yapı, görev ve işleyişini açıklar.	4	0	4	0					
Omurluğun yapısını, görevlerini ve işleyişini açıklar.	2	0	2	0					
Beynin yapısını, görevlerini ve işleyişini açıklar.	1	0	1	0					
Beynin yapısını, görevlerini ve işleyişini açıklar.	5	1	4	20					
Çevresel sinir sisteminin yapısını, görevlerini ve işleyişini açıklar.	1	0	1	0					

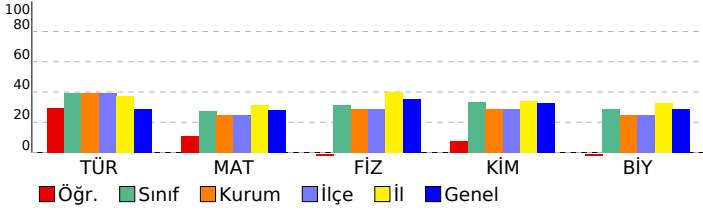

SINAV SONUÇ BELGESİ

İSTANBUL / BEYLİKDÜZÜ / DÜNYA ETÜT MERKEZİ

Öğrenci: SENA YÜKSEL Numara: 0 Sınıf:

Puan Türü	Puan	Genel Ort.	Dereceler				
			Snf	Kurum	İlçe	İl	Genel
SAY	▼ 129,238	216,020	95	189	189	674	3482
Puanı Hesaplanan:			219	219	707	4165	
EA	▼ 138,875	201,340	96	197	197	667	3646
Puanı Hesaplanan:			219	219	708	4213	
SÖZ	▼ 173,600	183,200	66	136	136	453	2440
Puanı Hesaplanan:			218	218	675	3843	
Katılımlar:			106	222	222	713	4305

Ders	Soru	Doğru	Yanlış	Net	Başarı %	Sınıf Ort.	Kurum Ort.	Genel Ort.
Türkçe	30	11	9	8,75	29	▼11,89	▼11,78	▲8,72
Felsefe	6	0	6	-1,50	-25	▼0,26	▼0,31	▼1,23
Felsefe	12	5	6	3,50	29	▲-0,39	▲-0,19	▲1,33
Toplam:	152	16	21	10,75	7	▼33,14	▼32,09	▼39,34

Soru No	123456789012345678901234567890
Edebiyat	eA dac EcDCBEADcC e e Dd
Cevap Anahtarı	A DADEACDAEADCBCEADCBCEBDBCEDCAEA
Felsefe (TM)	caaacd
Cevap Anahtarı	A DCBBAE
Felsefe (TS)	cCB dbaCAcbD
Cevap Anahtarı	A DCBBAEBCAEED

11. SINIF 1. KURUMSAL DENEME SINAVI

DERSLERE GÖRE BAŞARI ANALİZİ

Edebiyat	S	D	Y	B%
Türkçe				
Edebiyat ve Toplum ilişkisi	1	0	1	0
Edebiyatın toplumla ilişkisini belirler.	2	1	1	50
Edebi Akımlar	7	0	1	0
Diyalogta Boş Bırakılan Yerleri Tamamlama	1	0	1	0
Paragrafa Cümle Yerleştirme	1	0	1	0
ANLATIM BİÇİMLERİ VE DÜŞÜNCEYİ GELİŞTİRME YOLLARI	3	2	1	67
Anlatım Teknikleri	2	2	0	100
Yazım Kuralları	3	3	0	100
SES, YAZIM, NOKTALAMA	1	1	0	100
Noktalamaya İşaretleri	3	2	1	67
Bir Paragrafa Bağlı Çoklu Sorular	2	0	1	0
1923-1940 arası hikâyesinin genel özelliklerini kavrar.	4	0	1	0
Felsefe (TM)				
Felsefe				
Felsefenin ortaya çıkışını hazırlayan düşünce ortamını açıklar.	2	0	2	0
MÖ 6. yüzyıl-MS 2. yüzyıl felsefesinin karakteristik özelliklerini açıklar.	4	0	4	0
Felsefe (TS)				
Felsefe				
Felsefenin ortaya çıkışını hazırlayan düşünce ortamını açıklar.	2	1	1	50
MÖ 6. yüzyıl-MS 2. yüzyıl felsefesinin karakteristik özelliklerini açıklar.	4	1	2	25
Psikolojinin alt dallarını bilir.	1	0	1	0
PSIKOLOJİ BİLİMİNİ TANIYALIM	1	1	0	100
Sosyolojiye Giriş	1	1	0	100
SOSYOLOJİYE GİRİŞ	1	0	1	0
Akıl ilkelerinin önemini değerlendirir.	2	1	1	50

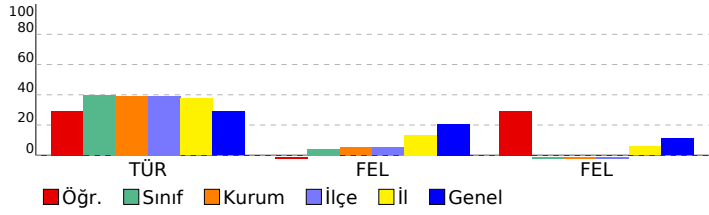

SINAV SONUÇ BELGESİ

İSTANBUL / BEYLİKDÜZÜ / DÜNYA ETÜT MERKEZİ

Öğrenci	Numara	Sınıf
ŞEVAL ERSİVRİ	0	

Puan Türü	Puan	Genel Ort.	Dereceler				
			Snf	Kurum	İlçe	İl	Genel
SAY	▲ 369,745	216,020	10	21	21	42	338
Puanı Hesaplanan:			219	219	707	4165	
EA	▲ 251,750	201,340	14	33	33	175	916
Puanı Hesaplanan:			219	219	708	4213	
SÖZ	▲ 185,015	183,200	48	104	104	370	2080
Puanı Hesaplanan:			218	218	675	3843	
Katılımlar:			106	222	222	713	4305

Ders	Soru	Doğru	Yanlış	Net	Başarı %	Sınıf Ort.	Kurum Ort.	Genel Ort.
Türkçe	30	14	5	12,75	43	▲ 11,89	▲ 11,78	▲ 8,72
Matematik	30	23	4	22,00	73	▲ 8,15	▲ 7,35	▲ 8,38
Fizik	14	9	5	7,75	55	▲ 4,37	▲ 4,01	▲ 4,91
Kimya	13	11	2	10,50	81	▲ 4,37	▲ 3,76	▲ 4,22
Biyoloji	13	13	0	13,00	100	▲ 3,74	▲ 3,25	▲ 3,71
Fen	40	33	7	31,25	78	▲ 12,47	▲ 11,03	▲ 12,84
Toplam:	152	70	16	66,00	43	▲ 33,14	▲ 32,09	▲ 39,34

Soru No	1234567890123456789012345678901234567890
Edebiyat	ed ACe EADCBEADCaC Dd D
Cevap Anahtarı	A DADEACDAEADCBEADCBEBCEDCAEA
Matematik	CABbABeDACBEBEeCA EEABcC BB CB
Cevap Anahtarı	A CABAABBDACBEBEBEBCACEEABECCBCCB
Fen	cbEAeCcDBCAACbCDCcDEBEABEcDDBABCBEEBBCB
Cevap Anahtarı	A AEEABCDDBCAACDCDCADEBEABEADDBABCBEEBBCB

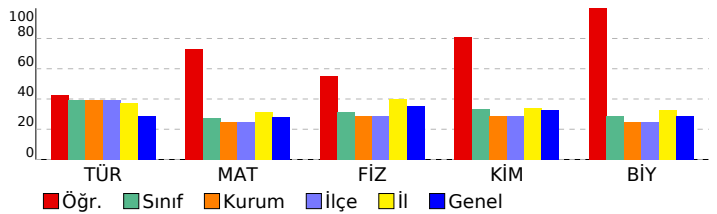

11. SINIF 1. KURUMSAL DENEME SINAVI

DERSLERE GÖRE BAŞARI ANALİZİ

Edebiyat		S	D	Y	B%
Türkçe					
Edebiyat ve Toplum İlişkisi		1	0	1	0
Edebiyatın topluma ilişkisini belirler.		2	1	1	50
Edebi Akımlar		7	0	0	0
Diyalogta Boş Bırakılan Yerleri Tamamlama		1	1	0	100
Paragrafa Cümle Yerleştirme		1	0	1	0
ANLATIM BİÇİMLERİ VE DÜŞÜNCEYİ GELİŞTİRME YOLLARI		3	3	0	100
Anlatım Teknikleri		2	2	0	100
Yazım Kuralları		3	3	0	100
SES, YAZIM, NOKTALAMA		1	1	0	100
Noktalamaya İşaretleri		3	2	1	67
Bir Paragrafa Bağlı Çoklu Sorular		2	1	1	50
1923-1940 arası hikâyesinin genel özelliklerini kavrar.		4	0	0	0
Matematik					
Matematik					
Esas Ölçü ve Birim Çember		3	3	0	100
Trigonometrik Fonksiyonların Aralığı ve Sıralaması		5	4	1	80
Trigonometrik Fonksiyonlar		1	1	0	100
Trigonometrik fonksiyonları birim çember yardımıyla açıklar.		7	3	3	43
Trigonometrik Fonksiyonların İndirgeme Formülleri		6	6	0	100
Trigonometrik Fonksiyonlar ve Özdeşlikler		2	2	0	100
Dik Üçgende Trigonometrik Oranlar		7	5	0	71
Fen					
Fizik					
Vektörlerin Özellikleri ve Bileşke Vektör		6	5	1	83
Bağıl Hareket		8	4	4	50
Kimya					
MODERN ATOM TEORİSİ					
Atomun Kuantum Modeli		10	9	1	90
Atomun kuantum modeliyle açıklar.		10	9	1	90
Periyodik Sistem ve Elektron Dizilimleri		7	6	1	86
Nötr atomların elektron dizilimleriyle periyodik sistemdeki yerleri arasında ilişki kurar.		2	1	1	50
Periyodik Özellikler		1	1	0	100
Periyodik özelliklerdeki değişim eğilimlerini sebepleriyle açıklar.		1	1	0	100
Biyoloji					
Sinir doku ve bu dokudaki hücre çeşitlerini açıklar.		4	4	0	100
Sinir sisteminin yapı, görev ve işleyişini açıklar.		2	2	0	100
Omurluğun yapısını, görevlerini ve işleyişini açıklar.		1	1	0	100
Beynin yapısını, görevlerini ve işleyişini açıklar.		5	5	0	100
Çevresel sinir sisteminin yapısını, görevlerini ve işleyişini açıklar.		1	1	0	100

SINAV SONUÇ BELGESİ

İSTANBUL / BEYLİKDÜZÜ / DÜNYA ETÜT MERKEZİ

Öğrenci: ŞEVAL ERSİVRİ Numara: 0 Sınıf:

Puan Türü	Puan	Genel Ort.	Dereceler				
			Snf	Kurum	İlçe	İl	Genel
SAY	▼ 142,558	216,020	77	158	158	635	3124
Puanı Hesaplanan:			219	219	707	4165	
EA	▼ 171,063	201,340	70	139	139	536	2820
Puanı Hesaplanan:			219	219	708	4213	
SÖZ	▼ 171,965	183,200	68	139	139	462	2493
Puanı Hesaplanan:			218	218	675	3843	
Katılımlar:			106	222	222	713	4305

Ders	Soru	Doğru	Yanlış	Net	Başarı %	Sınıf Ort.	Kurum Ort.	Genel Ort.
Türkçe	30	14	5	12,75	43	▲ 11,89	▲ 11,78	▲ 8,72
Felsefe	6	3	3	2,25	38	▲ 0,26	▲ 0,31	▲ 1,23
Felsefe	12	0	12	-3,00	-25	▼ -0,39	▼ -0,19	▼ 1,33
Toplam:	152	17	20	12,00	8	▼ 33,14	▼ 32,09	▼ 39,34

Soru No	123456789012345678901234567890
Edebiyat	ed ACe EADCBeadCaC Dd D
Cevap Anahtarı	A DADEACDAEADCBeadCBCEBDBCEDCAEA
Felsefe (TM)	caBBAb
Cevap Anahtarı	A DCBBAE
Felsefe (TS)	cbeaecdbcaa
Cevap Anahtarı	A DCBBAEBCAEED

11. SINIF 1. KURUMSAL DENEME SINAVI

DERSLERE GÖRE BAŞARI ANALİZİ

Edebiyat	S	D	Y	B%
Türkçe				
Edebiyat ve Toplum İlişkisi	1	0	1	0
Edebiyatın toplumla ilişkisini belirler.	2	1	1	50
Edebi Akımlar	7	0	0	0
Diyalogta Boş Bırakılan Yerleri Tamamlama	1	1	0	100
Paragrafa Cümle Yerleştirme	1	0	1	0
ANLATIM BİÇİMLERİ VE DÜŞÜNCEYİ GELİŞTİRME YOLLARI	3	3	0	100
Anlatım Teknikleri	2	2	0	100
Yazım Kuralları	3	3	0	100
SES, YAZIM, NOKTALAMA	1	1	0	100
Noktalamaya İşaretleri	3	2	1	67
Bir Paragrafa Bağlı Çoklu Sorular	2	1	1	50
1923-1940 arası hikâyesinin genel özelliklerini kavrar.	4	0	0	0
Felsefe (TM)				
Felsefe				
Felsefenin ortaya çıkışını hazırlayan düşünce ortamını açıklar.	2	0	2	0
MÖ 6. yüzyıl-MS 2. yüzyıl felsefesinin karakteristik özelliklerini açıklar.	4	3	1	75
Felsefe (TS)				
Felsefe				
Felsefenin ortaya çıkışını hazırlayan düşünce ortamını açıklar.	2	0	2	0
MÖ 6. yüzyıl-MS 2. yüzyıl felsefesinin karakteristik özelliklerini açıklar.	4	0	4	0
Psikolojinin alt dallarını bilir.	1	0	1	0
PSIKOLOJİ BİLİMİNİ TANIMALIM	1	0	1	0
Sosyolojiye Giriş	1	0	1	0
SOSYOLOJİYE GİRİŞ	1	0	1	0
Akıl ilkelerinin önemini değerlendirir.	2	0	2	0

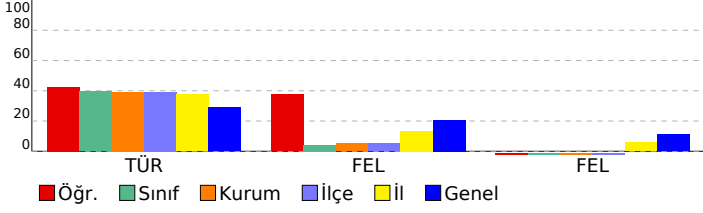

SINAV SONUÇ BELGESİ

İSTANBUL / BEYLİKDÜZÜ / DÜNYA ETÜT MERKEZİ

Öğrenci: ŞEVAL İŞÇİ Numara: 0 Sınıf:

Puan Türü	Puan	Genel Ort.	Dereceler				
			Snf	Kurum	İlçe	İl	Genel
SAY	▼ 166,700	216,020	54	107	107	551	2595
Puanı Hesaplanan:			219	219	707	4165	
EA	▼ 199,188	201,340	44	87	87	393	2058
Puanı Hesaplanan:			219	219	708	4213	
SÖZ	▲ 232,213	183,200	6	24	24	169	1098
Puanı Hesaplanan:			218	218	675	3843	
Katılımlar:			106	222	222	713	4305

Ders	Soru	Doğru	Yanlış	Net	Başarı %	Sınıf Ort.	Kurum Ort.	Genel Ort.
Türkçe	30	22	8	20,00	67	▲ 11,89	▲ 11,78	▲ 8,72
Felsefe	6	1	5	-0,25	-4	▼ 0,26	▼ 0,31	▼ 1,23
Felsefe	12	2	9	-0,25	-2	▲ -0,39	▼ -0,19	▼ 1,33
Toplam:	152	25	22	19,50	13	▼ 33,14	▼ 32,09	▼ 39,34

Soru No	123456789012345678901234567890
Edebiyat	EDdeCAAebAbBCDAEEBCECEdDbcEDC
Cevap Anahtarı	B EDADCAADDAEBCDAEEBCECEDBAAEDC
Felsefe (TM)	bDdaca
Cevap Anahtarı	B ABCDBE
Felsefe (TS)	Aeaeacda Dcb
Cevap Anahtarı	B ABCDECBEDAE

11. SINIF 1. KURUMSAL DENEME SINAVI

DERSLERE GÖRE BAŞARI ANALİZİ

Edebiyat	S	D	Y	B%
Türkçe				
Edebiyat ve Toplum İlişkisi	1	0	1	0
Edebiyatın toplumla ilişkisini belirler.	2	2	0	100
Edebi Akımlar	7	6	1	86
Diyalogta Boş Bırakılan Yerleri Tamamlama	1	1	0	100
Paragrafa Cümle Yerleştirme	1	0	1	0
ANLATIM BİÇİMLERİ VE DÜŞÜNCEYİ GELİŞTİRME YOLLARI	3	3	0	100
Anlatım Teknikleri	2	2	0	100
Yazım Kuralları	3	2	1	67
SES, YAZIM, NOKTALAMA	1	0	1	0
Noktalamaya İşaretleri	3	3	0	100
Bir Paragrafa Bağlı Çoklu Sorular	2	1	1	50
1923-1940 arası hikâyesinin genel özelliklerini kavrar.	4	2	2	50
Felsefe (TM)				
Felsefe				
Felsefenin ortaya çıkışını hazırlayan düşünce ortamını açıklar.	2	0	2	0
MÖ 6. yüzyıl-MS 2. yüzyıl felsefesinin karakteristik özelliklerini açıklar.	4	1	3	25
Felsefe (TS)				
Felsefe				
Felsefenin ortaya çıkışını hazırlayan düşünce ortamını açıklar.	2	0	2	0
MÖ 6. yüzyıl-MS 2. yüzyıl felsefesinin karakteristik özelliklerini açıklar.	4	1	3	25
Psikolojinin alt dallarını bilir.	1	0	1	0
PSIKOLOJİ BİLİMİNİ TANIYALIM	1	0	1	0
Sosyolojiye Giriş	1	0	1	0
SOSYOLOJİYE GİRİŞ	1	0	0	0
Akıl ilkelerinin önemini değerlendirir.	2	1	1	50

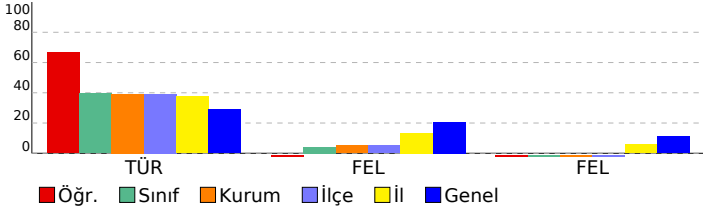

SINAV SONUÇ BELGESİ							
İSTANBUL / BEYLİKDÜZÜ / DÜNYA ETÜT MERKEZİ							
Öğrenci				Numara		Sınıf	
ŞEVAL İŞÇİ				0			
Puan Türü	Puan	Genel Ort.	Dereceler				
			Snf	Kurum	İlçe	İl	Genel
SAY	▲ 427,013	216,020	4	6	6	8	59
Puanı Hesaplanan:			219	219	707	4165	
EA	▲ 310,000	201,340	2	7	7	38	261
Puanı Hesaplanan:			219	219	708	4213	
SÖZ	▲ 233,300	183,200	5	23	23	167	1085
Puanı Hesaplanan:			218	218	675	3843	
Katılımlar:			106	222	222	713	4305

Ders	Soru	Doğru	Yanlış	Net	Başarı %	Sınıf Ort.	Kurum Ort.	Genel Ort.
Türkçe	30	22	8	20,00	67	▲ 11,89	▲ 11,78	▲ 8,72
Matematik	30	28	2	27,50	92	▲ 8,15	▲ 7,35	▲ 8,38
Fizik	14	12	1	11,75	84	▲ 4,37	▲ 4,01	▲ 4,91
Kimya	13	12	1	11,75	90	▲ 4,37	▲ 3,76	▲ 4,22
Biyoloji	13	10	3	9,25	71	▲ 3,74	▲ 3,25	▲ 3,71
Fen	40	34	5	32,75	82	▲ 12,47	▲ 11,03	▲ 12,84
Toplam:	152	84	15	80,25	53	▲ 33,14	▲ 32,09	▲ 39,34

Soru No	1234567890123456789012345678901234567890
Edebiyat	EDdeCAAebAbBCDAEEBCBCECDdbcEDC
Cevap Anahtarı	B EDADCAADDAEBCDAEEBCBCECDBAAEDC
Matematik	BBDACAAcBBBEAEBCCEAEABCBCCcBCBC
Cevap Anahtarı	B BBDACAAcABBBEAEBCCEAEABCBCCCEBCBC
Fen	AEAEACDA DCBeCAEcdBDCDCEBAEBCcBbEDABCbDc
Cevap Anahtarı	B AEAEACDADDcBBcAEADBDcDCEBAEBCBBEDABCBBc

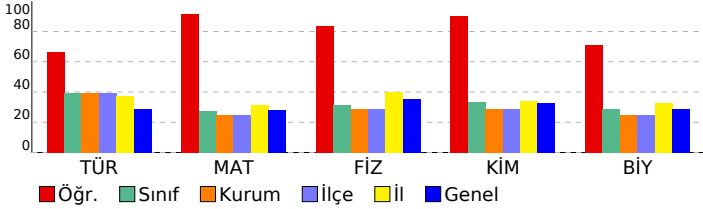

11. SINIF 1. KURUMSAL DENEME SINAVI

DERSLERE GÖRE BAŞARI ANALİZİ

Edebiyat	S	D	Y	B%
Türkçe				
Edebiyat ve Toplum İlişkisi	1	0	1	0
Edebiyatın topluma ilişkisini belirler.	2	2	0	100
Edebi Akımlar	7	6	1	86
Diyalogta Boş Bırakılan Yerleri Tamamlama	1	1	0	100
Paragrafa Cümle Yerleştirme	1	0	1	0
ANLATIM BİÇİMLERİ VE DÜŞÜNCEYİ GELİŞTİRME YOLLARI	3	3	0	100
Anlatım Teknikleri	2	2	0	100
Yazım Kuralları	3	2	1	67
SES, YAZIM, NOKTALAMA	1	0	1	0
Noktalamaya İşaretleri	3	3	0	100
Bir Paragrafa Bağlı Çoklu Sorular	2	1	1	50
1923-1940 arası hikâyesinin genel özelliklerini kavrar.	4	2	2	50

Matematik	S	D	Y	B%
Matematik				
Esas Ölçü ve Birim Çember	3	3	0	100
Trigonometrik Fonksiyonların Aralığı ve Sıralaması	5	4	1	80
Trigonometrik Fonksiyonlar	1	1	0	100
Trigonometrik fonksiyonları birim çember yardımıyla açıklar.	7	6	1	86
Trigonometrik Fonksiyonların İndirgeme Formülleri	6	6	0	100
Trigonometrik Fonksiyonlar ve Özdeşlikler	2	2	0	100
Dik Üçgende Trigonometrik Oranlar	7	7	0	100

Fen	S	D	Y	B%
Fizik				
Vektörlerin Özellikleri ve Bileşke Vektör	6	6	0	100
Bağıl Hareket	8	6	1	75

Kimya	S	D	Y	B%
Kimya				
MODERN ATOM TEORİSİ	13	12	1	92
Atomun Kuantum Modeli	10	10	0	100
Atomun kuantum modeliyle açıklar.	10	10	0	100
Periyodik Sistem ve Elektron Dizilimleri	7	6	1	86
Nötr atomların elektron dizilimleriyle periyodik sistemdeki yerleri arasında ilişki kurar.	2	1	1	50
Periyodik Özellikler	1	1	0	100
Periyodik özelliklerdeki değişim eğilimlerini sebepleriyle açıklar.	1	1	0	100

Biyoloji	S	D	Y	B%
Biyoloji				
Sinir doku ve bu dokudaki hücre çeşitlerini açıklar.	4	2	2	50
Sinir sisteminin yapı, görev ve işleyişini açıklar.	2	2	0	100
Omurluğun yapısını, görevlerini ve işleyişini açıklar.	1	1	0	100
Beynin yapısını, görevlerini ve işleyişini açıklar.	5	4	1	80
Çevresel sinir sisteminin yapısını, görevlerini ve işleyişini açıklar.	1	1	0	100

SINAV SONUÇ BELGESİ

İSTANBUL / BEYLİKDÜZÜ / DÜNYA ETÜT MERKEZİ

Öğrenci	Numara	Sınıf
SUDE ÇÖLYARAN	0	

Puan Türü	Puan	Genel Ort.	Dereceler				
			Snf	Kurum	İlçe	İl	Genel
SAY	▼ 157,543	216,020	58	116	116	578	2735
Puanı Hesaplanan:			219	219	707	4165	
EA	▼ 193,563	201,340	49	97	97	428	2195
Puanı Hesaplanan:			219	219	708	4213	
SÖZ	▲ 201,935	183,200	28	64	64	269	1636
Puanı Hesaplanan:			218	218	675	3843	
Katılımlar:			106	222	222	713	4305

Ders	Soru	Doğru	Yanlış	Net	Başarı %	Sınıf Ort.	Kurum Ort.	Genel Ort.
Türkçe	30	19	7	17,25	58	▲11,89	▲11,78	▲8,72
Felsefe	6	3	3	2,25	38	▲0,26	▲0,31	▲1,23
Felsefe	12	0	12	-3,00	-25	▼-0,39	▼-0,19	▼1,33
Toplam:	152	22	22	16,50	11	▼33,14	▼32,09	▼39,34

Soru No	123456789012345678901234567890
Edebiyat	ecDEACD EADC EADCeCE eBC DCcac
Cevap Anahtarı	A DADEACDAEADCBCEADCBCEBDBCEDCAEA
Felsefe (TM)	caBBAb
Cevap Anahtarı	A DCBBAE
Felsefe (TS)	aeaaecddbcac
Cevap Anahtarı	A DCBBAEBCAEED

11. SINIF 1. KURUMSAL DENEME SINAVI

DERSLERE GÖRE BAŞARI ANALİZİ

Edebiyat	S	D	Y	B%
Türkçe				
Edebiyat ve Toplum ilişkisi	1	0	1	0
Edebiyatın toplumla ilişkisini belirler.	2	1	1	50
Edebi Akımlar	7	4	0	57
Diyalogta Boş Bırakılan Yerleri Tamamlama	1	1	0	100
Paragrafa Cümle Yerleştirme	1	1	0	100
ANLATIM BİÇİMLERİ VE DÜŞÜNCEYİ GELİŞTİRME YOLLARI	3	3	0	100
Anlatım Teknikleri	2	2	0	100
Yazım Kuralları	3	2	0	67
SES, YAZIM, NOKTALAMA	1	1	0	100
Noktalamaya İşaretleri	3	2	1	67
Bir Paragrafa Bağlı Çoklu Sorular	2	1	1	50
1923-1940 arası hikâyesinin genel özelliklerini kavrar.	4	1	3	25
Felsefe (TM)				
Felsefe				
Felsefenin ortaya çıkışını hazırlayan düşünce ortamını açıklar.	2	0	2	0
MÖ 6. yüzyıl-MS 2. yüzyıl felsefesinin karakteristik özelliklerini açıklar.	4	3	1	75
Felsefe (TS)				
Felsefe				
Felsefenin ortaya çıkışını hazırlayan düşünce ortamını açıklar.	2	0	2	0
MÖ 6. yüzyıl-MS 2. yüzyıl felsefesinin karakteristik özelliklerini açıklar.	4	0	4	0
Psikolojinin alt dallarını bilir.	1	0	1	0
PSIKOLOJİ BİLİMİNİ TANIMLAMA	1	0	1	0
Sosyolojiye Giriş	1	0	1	0
SOSYOLOJİYE GİRİŞ	1	0	1	0
Akıl ilkelerinin önemini değerlendirir.	2	0	2	0

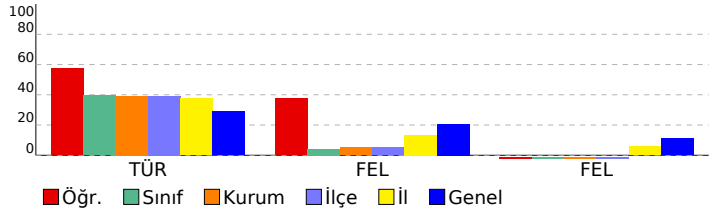

SINAV SONUÇ BELGESİ								11. SINIF 1. KURUMSAL DENEME SINAVI								
İSTANBUL / BEYLİKDÜZÜ / DÜNYA ETÜT MERKEZİ								DERSLERE GÖRE BAŞARI ANALİZİ								
Öğrenci				Numara		Sınıf										
SUDE ÇÖLYARAN				0												
Puan Türü	Puan	Genel Ort.	Dereceler					Genel								
			Snf	Kurum	İlçe	İl	Genel									
SAY	▲ 399,105	216,020	6	11	11	17	167									
Puanı Hesaplanan:			219	219	707	4165										
EA	▲ 278,250	201,340	8	21	21	96	529									
Puanı Hesaplanan:			219	219	708	4213										
SÖZ	▲ 214,985	183,200	14	39	39	208	1376									
Puanı Hesaplanan:			218	218	675	3843										
Katılımlar:			106	222	222	713	4305									

Ders	Soru	Doğru	Yanlış	Net	Başarı %	Sınıf Ort.	Kurum Ort.	Genel Ort.
Türkçe	30	19	7	17,25	58	▲11,89	▲11,78	▲ 8,72
Matematik	30	24	4	23,00	77	▲ 8,15	▲ 7,35	▲ 8,38
Fizik	14	11	3	10,25	73	▲ 4,37	▲ 4,01	▲ 4,91
Kimya	13	12	1	11,75	90	▲ 4,37	▲ 3,76	▲ 4,22
Biyoloji	13	12	1	11,75	90	▲ 3,74	▲ 3,25	▲ 3,71
Fen	40	35	5	33,75	84	▲12,47	▲11,03	▲12,84
Toplam:	152	78	16	74,00	49	▲33,14	▲32,09	▲39,34

Soru No	1234567890123456789012345678901234567890
Edebiyat	ecDEACD EADC EADCeCE eBC DCc ac
Cevap Anahtarı	A DADEACDAEADCBCEADCBCEBDBCEDCAEA
Matematik	CABbABBDACBEBEBEBCA EEAB CaBaCdB
Cevap Anahtarı	A CABABBDACBEBEBEBCACEEABECCBCCB
Fen	AEEAeCDDBCAcCbCDCcDEBEABEADDBABCBEeBdCB
Cevap Anahtarı	A AEEABCDDBCAACDCDCADEBEABEADDBABCBEeBCCB

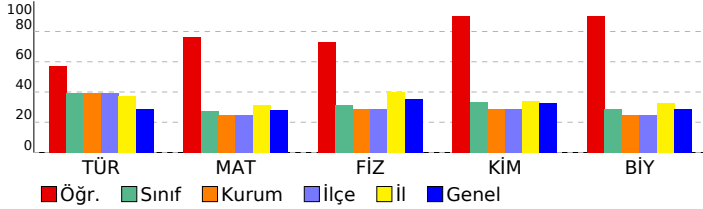

Edebiyat			
Türkçe	S	D	Y B%
Edebiyat ve Toplum İlişkisi	1	0	1 0
Edebiyatın topluma ilişkisini belirler.	2	1	1 50
Edebi Akımlar	7	4	0 57
Diyalogta Boş Bırakılan Yerleri Tamamlama	1	1	0 100
Paragrafa Cümle Yerleştirme	1	1	0 100
ANLATIM BİÇİMLERİ VE DÜŞÜNCEYİ GELİŞTİRME YOLLARI	3	3	0 100
Anlatım Teknikleri	2	2	0 100
Yazım Kuralları	3	2	0 67
SES, YAZIM, NOKTALAMA	1	1	0 100
Noktalamaya İşaretleri	3	2	1 67
Bir Paragrafa Bağlı Çoklu Sorular	2	1	1 50
1923-1940 arası hikâyesinin genel özelliklerini kavrar.	4	1	3 25
Matematik			
Matematik	S	D	Y B%
Esas Ölçü ve Birim Çember	3	3	0 100
Trigonometrik Fonksiyonların Aralığı ve Sıralaması	5	3	2 60
Trigonometrik Fonksiyonlar	1	1	0 100
Trigonometrik fonksiyonları birim çember yardımıyla açıklar.	7	5	0 71
Trigonometrik Fonksiyonların İndirgeme Formülleri	6	6	0 100
Trigonometrik Fonksiyonlar ve Özdeşlikler	2	2	0 100
Dik Üçgende Trigonometrik Oranlar	7	5	2 71
Fen			
Fizik	S	D	Y B%
Vektörlerin Özellikleri ve Bileşke Vektör	6	5	1 83
Bağıl Hareket	8	6	2 75
Kimya			
MODERN ATOM TEORİSİ	S	D	Y B%
Atomun Kuantum Modeli	13	12	1 92
Atomun Kuantum Modeli	10	9	1 90
Atomun kuantum modeliyle açıklar.	10	9	1 90
Periyodik Sistem ve Elektron Dizilimleri	7	7	0 100
Nötr atomların elektron dizilimleriyle periyodik sistemdeki yerleri arasında ilişki kurar.	2	2	0 100
Periyodik Özellikler	1	1	0 100
Periyodik özelliklerdeki değişim eğilimlerini sebepleriyle açıklar.	1	1	0 100
Biyoloji			
Sinir doku ve bu dokudaki hücre çeşitlerini açıklar.	S	D	Y B%
Sinir sisteminin yapı, görev ve işleyişini açıklar.	4	3	1 75
Omurluğun yapısını, görevlerini ve işleyişini açıklar.	2	2	0 100
Omurluğun yapısını, görevlerini ve işleyişini açıklar.	1	1	0 100
Beynin yapısını, görevlerini ve işleyişini açıklar.	5	5	0 100
Cevresel sinir sisteminin yapısını, görevlerini ve işleyişini açıklar.	1	1	0 100

SINAV SONUÇ BELGESİ

İSTANBUL / BEYLİKDÜZÜ / DÜNYA ETÜT MERKEZİ

11. SINIF 1. KURUMSAL DENEME SINAVI

DERSLERE GÖRE BAŞARI ANALİZİ

Öğrenci	Numara	Sınıf					
TAHA KABADAYI	0						
Puan Türü	Puan	Genel Ort.	Dereceler				
			Snf	Kurum	İlçe	İl	Genel
SAY	▼ 112,588	216,020	102	212	212	699	3913
	Puanı Hesaplanan:		219	219	707	4165	
EA	▼ 117,938	201,340	102	212	212	698	4003
	Puanı Hesaplanan:		219	219	708	4213	
SÖZ	▼ 125,075	183,200	97	202	202	642	3545
	Puanı Hesaplanan:		218	218	675	3843	
Katılımlar:			106	222	222	713	4305

Ders	Soru	Doğru	Yanlış	Net	Başarı %	Sınıf Ort.	Kurum Ort.	Genel Ort.
Türkçe	30	6	9	3,75	13	▼11,89	▼11,78	▼ 8,72
Felsefe	6	1	5	-0,25	-4	▼ 0,26	▼ 0,31	▼ 1,23
Felsefe	12	2	8	0,00	0	▲ -0,39	▲ -0,19	▼ 1,33
Toplam:	152	9	22	3,50	2	▼33,14	▼32,09	▼39,34

Soru No	123456789012345678901234567890
Edebiyat	e AebAb aDAd Cee Dd
Cevap Anahtarı	B EDADCAADDAEBCDAEEBCBCECDBAAEDC
Felsefe (TM)	eBdaca
Cevap Anahtarı	B ABCDBE
Felsefe (TS)	Ae b cdacDcd
Cevap Anahtarı	B ABCDECBEDAE

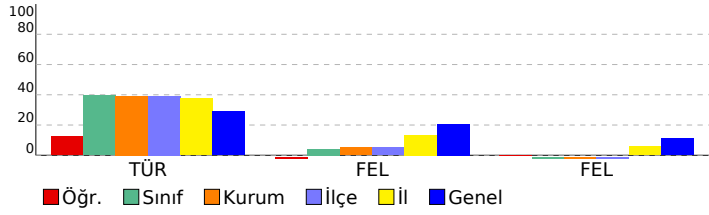

Edebiyat	S	D	Y	B%
Türkçe				
Edebiyat ve Toplum İlişkisi	1	0	1	0
Edebiyatın toplumla ilişkisini belirler.	2	0	0	0
Edebi Akımlar	7	0	0	0
Diyalogta Boş Bırakılan Yerleri Tamamlama	1	1	0	100
Paragrafa Cümle Yerleştirme	1	0	1	0
ANLATIM BİÇİMLERİ VE DÜŞÜNCEYİ GELİŞTİRME YOLLARI	3	1	1	33
Anlatım Teknikleri	2	1	1	50
Yazım Kuralları	3	1	1	33
SES, YAZIM, NOKTALAMA	1	0	1	0
Noktalamaya İşaretleri	3	1	2	33
Bir Paragrafa Bağlı Çoklu Sorular	2	1	1	50
1923-1940 arası hikâyesinin genel özelliklerini kavrar.	4	0	0	0
Felsefe (TM)	S	D	Y	B%
Felsefe				
Felsefenin ortaya çıkışını hazırlayan düşünce ortamını açıklar.	2	0	2	0
MÖ 6. yüzyıl-MS 2. yüzyıl felsefesinin karakteristik özelliklerini açıklar.	4	1	3	25
Felsefe (TS)	S	D	Y	B%
Felsefe				
Felsefenin ortaya çıkışını hazırlayan düşünce ortamını açıklar.	2	0	1	0
MÖ 6. yüzyıl-MS 2. yüzyıl felsefesinin karakteristik özelliklerini açıklar.	4	1	2	25
Psikolojinin alt dallarını bilir.	1	0	1	0
PSIKOLOJİ BİLİMİNİ TANIMLAMA	1	0	1	0
Sosyolojiye Giriş	1	0	1	0
SOSYOLOJİYE GİRİŞ	1	0	1	0
Akıl ilkelerinin önemini değerlendirir.	2	1	1	50

SINAV SONUÇ BELGESİ	11. SINIF 1. KURUMSAL DENEME SINAVI
İSTANBUL / BEYLİKDÜZÜ / DÜNYA ETÜT MERKEZİ	DERSLERE GÖRE BAŞARI ANALİZİ

Öğrenci	Numara	Sınıf
TAHA KABADAYI	0	

Puan Türü	Puan	Genel Ort.	Dereceler				
			Snf	Kurum	İlçe	İl	Genel
SAY	▲ 266,025	216,020	42	74	74	257	1330
Puanı Hesaplanan:			219	219	707	4165	
EA	▼ 183,750	201,340	56	115	115	479	2469
Puanı Hesaplanan:			219	219	708	4213	
SÖZ	▼ 125,075	183,200	97	202	202	642	3545
Puanı Hesaplanan:			218	218	675	3843	
Katılımlar:			106	222	222	713	4305

Ders	Soru	Doğru	Yanlış	Net	Başarı %	Sınıf Ort.	Kurum Ort.	Genel Ort.
Türkçe	30	6	9	3,75	13	▼11,89	▼11,78	▼ 8,72
Matematik	30	18	7	16,25	54	▲ 8,15	▲ 7,35	▲ 8,38
Fizik	14	9	3	8,25	59	▲ 4,37	▲ 4,01	▲ 4,91
Kimya	13	9	4	8,00	62	▲ 4,37	▲ 3,76	▲ 4,22
Biyoloji	13	4	4	3,00	23	▼ 3,74	▼ 3,25	▼ 3,71
Fen	40	22	11	19,25	48	▲ 12,47	▲ 11,03	▲ 12,84
Toplam:	152	46	27	39,25	26	▲ 33,14	▲ 32,09	▼ 39,34

Soru No	1234567890123456789012345678901234567890
Edebiyat	e AebAb aDAd Cee Dd
Cevap Anahtarı	B EDADCAADDAEBCDAEEBCECDBAAEDC
Matematik	eBDACAAC BBBbAE C bAeCBeb e BC
Cevap Anahtarı	B BBDACAACABBBAEBCCEEABCBCEBCBC
Fen	AE b CDaCdCbCAEceBDCaCEBAcc dd ABCB e
Cevap Anahtarı	B AEAACDADDCCBAEADBDCCCEBAEBCBBEDABCBC

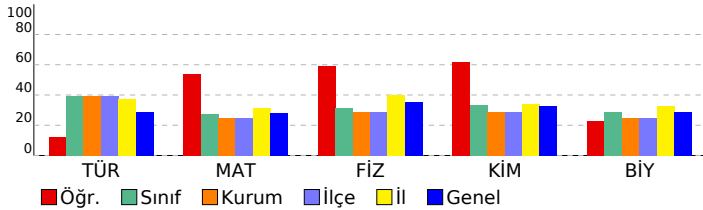

Edebiyat	S	D	Y	B%
Türkçe				
Edebiyat ve Toplum İlişkisi	1	0	1	0
Edebiyatın topluma ilişkisini belirler.	2	0	0	0
Edebi Akımlar	7	0	0	0
Diyalogta Boş Bırakılan Yerleri Tamamlama	1	1	0	100
Paragrafa Cümle Yerleştirme	1	0	1	0
ANLATIM BİÇİMLERİ VE DÜŞÜNCEYİ GELİŞTİRME YOLLARI	3	1	1	33
Anlatım Teknikleri	2	1	1	50
Yazım Kuralları	3	1	1	33
SES, YAZIM, NOKTALAMA	1	0	1	0
Noktalamaya İşaretleri	3	1	2	33
Bir Paragrafa Bağlı Çoklu Sorular	2	1	1	50
1923-1940 arası hikâyesinin genel özelliklerini kavrar.	4	0	0	0

Matematik	S	D	Y	B%
Matematik				
Esas Ölçü ve Birim Çember	3	3	0	100
Trigonometrik Fonksiyonların Aralığı ve Sıralaması	5	2	1	40
Trigonometrik Fonksiyonlar	1	1	0	100
Trigonometrik fonksiyonları birim çember yardımıyla açıklar.	7	2	2	29
Trigonometrik Fonksiyonların İndirgeme Formülleri	6	4	2	67
Trigonometrik Fonksiyonlar ve Özdeşlikler	2	2	0	100
Dik Üçgende Trigonometrik Oranlar	7	4	3	57

Fen	S	D	Y	B%
Fizik				
Vektörlerin Özellikleri ve Bileşke Vektör	6	5	0	83
Bağıl Hareket	8	4	3	50

Kimya	S	D	Y	B%
MODERN ATOM TEORİSİ				
Atomun Kuantum Modeli	13	9	4	69
Atomun Kuantum Modeli	10	9	1	90
Atomun kuantum modeliyle açıklar.	10	9	1	90
Periyodik Sistem ve Elektron Dizilimleri	7	5	2	71
Nötr atomların elektron dizilimleriyle periyodik sistemdeki yerleri arasında ilişki kurar.	2	0	2	0
Periyodik Özellikler	1	0	1	0
Periyodik özelliklerdeki değişim eğilimlerini sebepleriyle açıklar.	1	0	1	0

Biyoloji	S	D	Y	B%
Biyoloji				
Sinir doku ve bu dokudaki hücre çeşitlerini açıklar.	4	1	1	25
Sinir sisteminin yapı, görev ve işleyişini açıklar.	2	2	0	100
Omurluğun yapısını, görevlerini ve işleyişini açıklar.	1	0	0	0
Beynin yapısını, görevlerini ve işleyişini açıklar.	5	1	2	20
Çevresel sinir sisteminin yapısını, görevlerini ve işleyişini açıklar.	1	0	1	0

SINAV SONUÇ BELGESİ

İSTANBUL / BEYLİKDÜZÜ / DÜNYA ETÜT MERKEZİ

Öğrenci: TOPRAK ATA HINISLI Numara: 0 Sınıf:

Puan Türü	Puan	Genel Ort.	Dereceler				
			Snf	Kurum	İlçe	İl	Genel
SAY	▼ 145,888	216,020	71	146	146	618	3019
Puanı Hesaplanan:			219	219	707	4165	
EA	▼ 168,750	201,340	72	144	144	547	2876
Puanı Hesaplanan:			219	219	708	4213	
SÖZ	▼ 178,625	183,200	56	119	119	405	2274
Puanı Hesaplanan:			218	218	675	3843	
Katılımlar:			106	222	222	713	4305

Ders	Soru	Doğru	Yanlış	Net	Başarı %	Sınıf Ort.	Kurum Ort.	Genel Ort.
Türkçe	30	17	13	13,75	46	▲ 11,89	▲ 11,78	▲ 8,72
Felsefe	6	1	4	0,00	0	▼ 0,26	▼ 0,31	▼ 1,23
Felsefe	12	0	12	-3,00	-25	▼ -0,39	▼ -0,19	▼ 1,33
Toplam:	152	18	29	10,75	7	▼ 33,14	▼ 32,09	▼ 39,34

Soru No	123456789012345678901234567890
Edebiyat	eAcDADcEADcEADCaCdBcBdbDdcEc
Cevap Anahtarı	A DADEACDAEADCBCEADCBCEBDBCEDCAEA
Felsefe (TM)	caB cb
Cevap Anahtarı	A DCBBAE
Felsefe (TS)	ceeaecddbcda
Cevap Anahtarı	A DCBBAEBCAEED

11. SINIF 1. KURUMSAL DENEME SINAVI

DERSLERE GÖRE BAŞARI ANALİZİ

Edebiyat	S	D	Y	B%
Türkçe				
Edebiyat ve Toplum İlişkisi	1	0	1	0
Edebiyatın toplumla ilişkisini belirler.	2	2	0	100
Edebi Akımlar	7	1	6	14
Diyalogta Boş Bırakılan Yerleri Tamamlama	1	1	0	100
Paragrafa Cümle Yerleştirme	1	1	0	100
ANLATIM BİÇİMLERİ VE DÜŞÜNCEYİ GELİŞTİRME YOLLARI	3	3	0	100
Anlatım Teknikleri	2	2	0	100
Yazım Kuralları	3	2	1	67
SES, YAZIM, NOKTALAMA	1	1	0	100
Noktalamaya İşaretleri	3	2	1	67
Bir Paragrafa Bağlı Çoklu Sorular	2	1	1	50
1923-1940 arası hikâyesinin genel özelliklerini kavrar.	4	1	3	25
Felsefe (TM)				
Felsefe				
Felsefenin ortaya çıkışını hazırlayan düşünce ortamını açıklar.	2	0	2	0
MÖ 6. yüzyıl-MS 2. yüzyıl felsefesinin karakteristik özelliklerini açıklar.	4	1	2	25
Felsefe (TS)				
Felsefe				
Felsefenin ortaya çıkışını hazırlayan düşünce ortamını açıklar.	2	0	2	0
MÖ 6. yüzyıl-MS 2. yüzyıl felsefesinin karakteristik özelliklerini açıklar.	4	0	4	0
Psikolojinin alt dallarını bilir.	1	0	1	0
PSIKOLOJİ BİLİMİNİ TANIYALIM	1	0	1	0
Sosyolojiye Giriş	1	0	1	0
SOSYOLOJİYE GİRİŞ	1	0	1	0
Akıl ilkelere önemini değerlendirir.	2	0	2	0

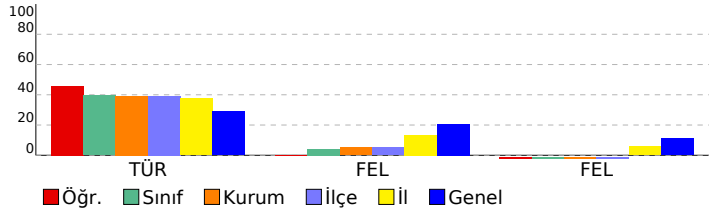

SINAV SONUÇ BELGESİ								11. SINIF 1. KURUMSAL DENEME SINAVI								
İSTANBUL / BEYLİKDÜZÜ / DÜNYA ETÜT MERKEZİ								DERSLERE GÖRE BAŞARI ANALİZİ								
Öğrenci				Numara		Sınıf										
TOPRAK ATA HINISLI				0												
Puan Türü	Puan	Genel Ort.	Dereceler					Genel								
			Snf	Kurum	İlçe	İl	Genel									
SAY	▲ 299,950	216,020	34	59	59	141	945									
Puanı Hesaplanan:			219	219	707	4165										
EA	▲ 220,750	201,340	28	59	59	274	1515									
Puanı Hesaplanan:			219	219	708	4213										
SÖZ	▲ 191,675	183,200	37	86	86	330	1905									
Puanı Hesaplanan:			218	218	675	3843										
Katılımlar:			106	222	222	713	4305									

Ders	Soru	Doğru	Yanlış	Net	Başarı %	Sınıf Ort.	Kurum Ort.	Genel Ort.
Türkçe	30	17	13	13,75	46	▲ 11,89	▲ 11,78	▲ 8,72
Matematik	30	15	8	13,00	43	▲ 8,15	▲ 7,35	▲ 8,38
Fizik	14	9	5	7,75	55	▲ 4,37	▲ 4,01	▲ 4,91
Kimya	13	9	4	8,00	62	▲ 4,37	▲ 3,76	▲ 4,22
Biyoloji	13	9	4	8,00	62	▲ 3,74	▲ 3,25	▲ 3,71
Fen	40	27	13	23,75	59	▲ 12,47	▲ 11,03	▲ 12,84
Toplam:	152	59	34	50,50	33	▲ 33,14	▲ 32,09	▲ 39,34

Soru No	1234567890123456789012345678901234567890
Edebiyat	eAcDcEADcEADCaCdBcBdbDdcEc
Cevap Anahtarı	A DADEACDAEADCBCEADCBCEBDBCEDECAEA
Matematik	CAB cBd CBEccaC eEcAB C BCEb
Cevap Anahtarı	A CABAABBDACBEBEBACACEEABECCBCCB
Fen	cEEAeCDDBCdAbaCaCcDEBEAdEAcdBABdBdEbdBCB
Cevap Anahtarı	A AEEABCDDBCAACDCDCADEBEABEADDBABCBEEBCCB

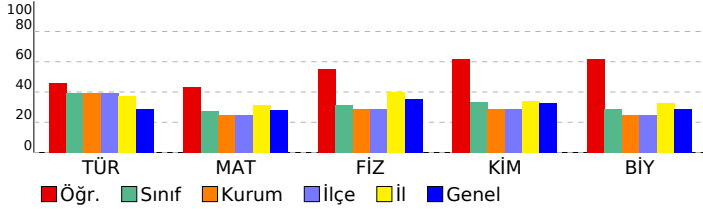

Edebiyat			
Türkçe	S	D	Y B%
Edebiyat ve Toplum İlişkisi	1	0	1 0
Edebiyatın topluma ilişkisini belirler.	2	2	0 100
Edebi Akımlar	7	1	6 14
Diyalogta Boş Bırakılan Yerleri Tamamlama	1	1	0 100
Paragrafa Cümle Yerleştirme	1	1	0 100
ANLATIM BİÇİMLERİ VE DÜŞÜNCEYİ GELİŞTİRME YOLLARI	3	3	0 100
Anlatım Teknikleri	2	2	0 100
Yazım Kuralları	3	2	1 67
SES, YAZIM, NOKTALAMA	1	1	0 100
Noktalamaya İşaretleri	3	2	1 67
Bir Paragrafa Bağlı Çoklu Sorular	2	1	1 50
1923-1940 arası hikâyesinin genel özelliklerini kavrar.	4	1	3 25
Matematik			
Matematik	S	D	Y B%
Esas Ölçü ve Birim Çember	3	3	0 100
Trigonometrik Fonksiyonların Aralığı ve Sıralaması	5	1	3 20
Trigonometrik Fonksiyonlar	1	1	0 100
Trigonometrik fonksiyonları birim çember yardımıyla açıklar.	7	2	3 29
Trigonometrik Fonksiyonların İndirgeme Formülleri	6	3	1 50
Trigonometrik Fonksiyonlar ve Özdeşlikler	2	1	0 50
Dik Üçgende Trigonometrik Oranlar	7	5	1 71
Fen			
Fizik	S	D	Y B%
Vektörlerin Özellikleri ve Bileşke Vektör	6	5	1 83
Bağıl Hareket	8	4	4 50
Kimya			
MODERN ATOM TEORİSİ	S	D	Y B%
Atomun Kuantum Modeli	10	7	3 70
Atomun kuantum modeliyle açıklar.	10	7	3 70
Periyodik Sistem ve Elektron Dizilimleri	7	7	0 100
Nötr atomların elektron dizilimleriyle periyodik sistemdeki yerleri arasında ilişki kurar.	2	2	0 100
Periyodik Özellikler	1	0	1 0
Periyodik özelliklerdeki değişim eğilimlerini sebepleriyle açıklar.	1	0	1 0
Biyoloji			
Sinir doku ve bu dokudaki hücre çeşitlerini açıklar.	S	D	Y B%
Sinir sisteminin yapı, görev ve işleyişini açıklar.	2	2	0 100
Omurluğun yapısını, görevlerini ve işleyişini açıklar.	1	0	1 0
Beynin yapısını, görevlerini ve işleyişini açıklar.	5	4	1 80
Çevresel sinir sisteminin yapısını, görevlerini ve işleyişini açıklar.	1	0	1 0

SINAV SONUÇ BELGESİ

İSTANBUL / BEYLİKDÜZÜ / DÜNYA ETÜT MERKEZİ

Öğrenci: YAĞMUR FİDAN GÜMÜŞ Numara: 0 Sınıf: 11. SINIF 1. KURUMSAL DENEME SINAVI

Puan Türü	Puan	Genel Ort.	Dereceler				
			Snf	Kurum	İlçe	İl	Genel
SAY	▼ 129,238	216,020	95	189	189	674	3482
Puanı Hesaplanan:			219	219	707	4165	
EA	▼ 142,938	201,340	94	192	192	658	3549
Puanı Hesaplanan:			219	219	708	4213	
SÖZ	▼ 158,375	183,200	85	168	168	552	2908
Puanı Hesaplanan:			218	218	675	3843	
Katılımlar:			106	222	222	713	4305

Ders	Soru	Doğru	Yanlış	Net	Başarı %	Sınıf Ort.	Kurum Ort.	Genel Ort.
Türkçe	30	10	5	8,75	29	▼11,89	▼11,78	▲8,72
Felsefe	6	1	5	-0,25	-4	▼0,26	▼0,31	▼1,23
Felsefe	12	2	8	0,00	0	▲-0,39	▲-0,19	▼1,33
Toplam:	152	13	18	8,50	6	▼33,14	▼32,09	▼39,34

Soru No	123456789012345678901234567890
Edebiyat	eCeAe A CDcE C C bB D
Cevap Anahtarı	B EDADCAADDAEBCDAEEBCBCECDBAAEDC
Felsefe (TM)	eBdaca
Cevap Anahtarı	B ABCDBE
Felsefe (TS)	Ae e cdadDcb
Cevap Anahtarı	B ABCDECBEDAE

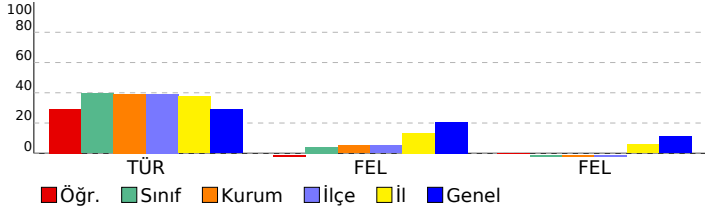

11. SINIF 1. KURUMSAL DENEME SINAVI

DERSLERE GÖRE BAŞARI ANALİZİ	
Edebiyat	
Türkçe	S D Y B%
Edebiyat ve Toplum İlişkisi	1 0 1 0
Edebiyatın toplumla ilişkisini belirler.	2 1 1 50
Edebi Akımlar	7 0 0 0
Diyalogta Boş Bırakılan Yerleri Tamamlama	1 1 0 100
Paragrafa Cümle Yerleştirme	1 0 1 0
ANLATIM BİÇİMLERİ VE DÜŞÜNCEYİ GELİŞTİRME YOLLARI	3 2 1 67
Anlatım Teknikleri	2 2 0 100
Yazım Kuralları	3 1 0 33
SES, YAZIM, NOKTALAMA	1 0 0 0
Noktalamaya İşaretleri	3 2 0 67
Bir Paragrafa Bağlı Çoklu Sorular	2 1 1 50
1923-1940 arası hikâyesinin genel özelliklerini kavrar.	4 0 0 0

Felsefe (TM)	
Felsefe	S D Y B%
Felsefenin ortaya çıkışını hazırlayan düşünce ortamını açıklar.	2 0 2 0
MÖ 6. yüzyıl-MS 2. yüzyıl felsefesinin karakteristik özelliklerini açıklar.	4 1 3 25

Felsefe (TS)	
Felsefe	S D Y B%
Felsefenin ortaya çıkışını hazırlayan düşünce ortamını açıklar.	2 0 1 0
MÖ 6. yüzyıl-MS 2. yüzyıl felsefesinin karakteristik özelliklerini açıklar.	4 1 2 25
Psikolojinin alt dallarını bilir.	1 0 1 0
PSIKOLOJİ BİLİMİNİ TANIMALIM	1 0 1 0
Sosyolojiye Giriş	1 0 1 0
SOSYOLOJİYE GİRİŞ	1 0 1 0
Akıl ilkelerinin önemini değerlendirir.	2 1 1 50

SINAV SONUÇ BELGESİ	11. SINIF 1. KURUMSAL DENEME SINAVI
İSTANBUL / BEYLİKDÜZÜ / DÜNYA ETÜT MERKEZİ	DERSLERE GÖRE BAŞARI ANALİZİ

Öğrenci	Numara	Sınıf
YAĞMUR FİDAN GÜMÜŞ	0	

Puan Türü	Puan	Genel Ort.	Dereceler				
			Snf	Kurum	İlçe	İl	Genel
SAY	▲ 333,613	216,020	22	40	40	85	644
Puanı Hesaplanan:			219	219	707	4165	
EA	▲ 215,750	201,340	32	65	65	298	1628
Puanı Hesaplanan:			219	219	708	4213	
SÖZ	▼ 158,375	183,200	85	168	168	552	2908
Puanı Hesaplanan:			218	218	675	3843	
Katılımlar:			106	222	222	713	4305

Ders	Soru	Doğru	Yanlış	Net	Başarı %	Sınıf Ort.	Kurum Ort.	Genel Ort.
Türkçe	30	10	5	8,75	29	▼11,89	▼11,78	▲ 8,72
Matematik	30	19	4	18,00	60	▲ 8,15	▲ 7,35	▲ 8,38
Fizik	14	12	0	12,00	86	▲ 4,37	▲ 4,01	▲ 4,91
Kimya	13	11	0	11,00	85	▲ 4,37	▲ 3,76	▲ 4,22
Biyoloji	13	8	2	7,50	58	▲ 3,74	▲ 3,25	▲ 3,71
Fen	40	31	2	30,50	76	▲ 12,47	▲ 11,03	▲ 12,84
Toplam:	152	60	11	57,25	38	▲ 33,14	▲ 32,09	▲ 39,34

Soru No	1234567890123456789012345678901234567890
Edebiyat	eCeAe A CDcE C C bB D
Cevap Anahtarı	B EDADCAADDAEBCEDAEEBCBCECDBAAEDC
Matematik	eBDACAAC BBBEAAbdEEAB BaB
Cevap Anahtarı	B BBDACAACABBEEAEBCCEABCBCEBCBC
Fen	AE E CDADDCBBCAE DBDC CEBAEB B aE ABCBdC
Cevap Anahtarı	B AEAACDADDCBBCAEADBDCEBAEBCBBEDABCBC

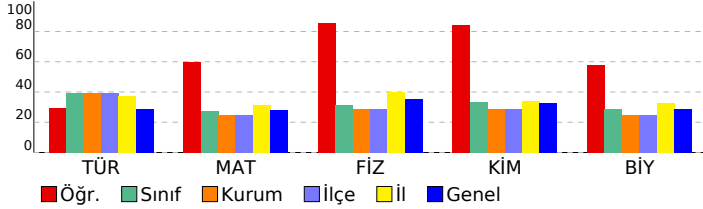

Edebiyat	S	D	Y	B%
Türkçe				
Edebiyat ve Toplum İlişkisi	1	0	1	0
Edebiyatın topluma ilişkisini belirler.	2	1	1	50
Edebi Akımlar	7	0	0	0
Diyalogta Boş Bırakılan Yerleri Tamamlama	1	1	0	100
Paragrafa Cümle Yerleştirme	1	0	1	0
ANLATIM BİÇİMLERİ VE DÜŞÜNCEYİ GELİŞTİRME YOLLARI	3	2	1	67
Anlatım Teknikleri	2	2	0	100
Yazım Kuralları	3	1	0	33
SES, YAZIM, NOKTALAMA	1	0	0	0
Noktalamaya İşaretleri	3	2	0	67
Bir Paragrafa Bağlı Çoklu Sorular	2	1	1	50
1923-1940 arası hikâyesinin genel özelliklerini kavrar.	4	0	0	0

Matematik	S	D	Y	B%
Matematik				
Esas Ölçü ve Birim Çember	3	3	0	100
Trigonometrik Fonksiyonların Aralığı ve Sıralaması	5	2	2	40
Trigonometrik Fonksiyonlar	1	1	0	100
Trigonometrik fonksiyonları birim çember yardımıyla açıklar.	7	2	2	29
Trigonometrik Fonksiyonların İndirgeme Formülleri	6	6	0	100
Trigonometrik Fonksiyonlar ve Özdeşlikler	2	2	0	100
Dik Üçgende Trigonometrik Oranlar	7	4	0	57

Fen	S	D	Y	B%
Fizik				
Vektörlerin Özellikleri ve Bileşke Vektör	6	5	0	83
Bağıl Hareket	8	7	0	88
Kimya				
MODERN ATOM TEORİSİ	13	11	0	85
Atomun Kuantum Modeli	10	9	0	90
Atomun kuantum modeliyle açıklar.	10	9	0	90
Periyodik Sistem ve Elektron Dizilimleri	7	6	0	86
Nötr atomların elektron dizilimleriyle periyodik sistemdeki yerleri arasında ilişki kurar.	2	1	0	50
Periyodik Özellikler	1	1	0	100
Periyodik özelliklerdeki değişim eğilimlerini sebepleriyle açıklar.	1	1	0	100
Biyoloji				
Sinir doku ve bu dokudaki hücre çeşitlerini açıklar.	4	2	1	50
Sinir sisteminin yapı, görev ve işleyişini açıklar.	2	2	0	100
Omurluğun yapısını, görevlerini ve işleyişini açıklar.	1	0	0	0
Beynin yapısını, görevlerini ve işleyişini açıklar.	5	4	1	80
Çevresel sinir sisteminin yapısını, görevlerini ve işleyişini açıklar.	1	0	0	0

SINAV SONUÇ BELGESİ

İSTANBUL / BEYLİKDÜZÜ / DÜNYA ETÜT MERKEZİ

Öğrenci: YAPRAK PULAT Numara: 0 Sınıf:

Puan Türü	Puan	Genel Ort.	Dereceler				
			Snf	Kurum	İlçe	İl	Genel
SAY	▼ 155,878	216,020	60	121	121	583	2769
Puanı Hesaplanan:			219	219	707	4165	
EA	▼ 179,688	201,340	63	125	125	496	2576
Puanı Hesaplanan:			219	219	708	4213	
SÖZ	▲ 198,605	183,200	32	73	73	291	1718
Puanı Hesaplanan:			218	218	675	3843	
Katılımlar:			106	222	222	713	4305

Ders	Soru	Doğru	Yanlış	Net	Başarı %	Sınıf Ort.	Kurum Ort.	Genel Ort.
Türkçe	30	18	5	16,75	56	▲ 11,89	▲ 11,78	▲ 8,72
Felsefe	6	0	5	-1,25	-21	▼ 0,26	▼ 0,31	▼ 1,23
Felsefe	12	0	12	-3,00	-25	▼ -0,39	▼ -0,19	▼ 1,33
Toplam:	152	18	22	12,50	8	▼ 33,14	▼ 32,09	▼ 39,34

Soru No	123456789012345678901234567890
Edebiyat	eccEACe EADCBEADCeCE DBC D
Cevap Anahtarı	A DADEACDAEADCBEADCBCBDBCEDCAEA
Felsefe (TM)	cadc b
Cevap Anahtarı	A DCBBAE
Felsefe (TS)	caeaecdddaa
Cevap Anahtarı	A DCBBAEBCAEED

11. SINIF 1. KURUMSAL DENEME SINAVI

DERSLERE GÖRE BAŞARI ANALİZİ

Edebiyat	S	D	Y	B%
Türkçe				
Edebiyat ve Toplum ilişkisi	1	0	1	0
Edebiyatın toplumla ilişkisini belirler.	2	1	1	50
Edebi Akımlar	7	3	1	43
Diyalogta Boş Bırakılan Yerleri Tamamlama	1	1	0	100
Paragrafa Cümle Yerleştirme	1	0	1	0
ANLATIM BİÇİMLERİ VE DÜŞÜNCEYİ GELİŞTİRME YOLLARI	3	3	0	100
Anlatım Teknikleri	2	2	0	100
Yazım Kuralları	3	3	0	100
SES, YAZIM, NOKTALAMA	1	1	0	100
Noktalamaya İşaretleri	3	2	1	67
Bir Paragrafa Bağlı Çoklu Sorular	2	2	0	100
1923-1940 arası hikâyesinin genel özelliklerini kavrar.	4	0	0	0
Felsefe (TM)				
Felsefe				
Felsefenin ortaya çıkışını hazırlayan düşünce ortamını açıklar.	2	0	2	0
MÖ 6. yüzyıl-MS 2. yüzyıl felsefesinin karakteristik özelliklerini açıklar.	4	0	3	0
Felsefe (TS)				
Felsefe				
Felsefenin ortaya çıkışını hazırlayan düşünce ortamını açıklar.	2	0	2	0
MÖ 6. yüzyıl-MS 2. yüzyıl felsefesinin karakteristik özelliklerini açıklar.	4	0	4	0
Psikolojinin alt dallarını bilir.	1	0	1	0
PSIKOLOJİ BİLİMİNİ TANIMLAMA	1	0	1	0
Sosyolojiye Giriş	1	0	1	0
SOSYOLOJİYE GİRİŞ	1	0	1	0
Akıl ilkelerinin önemini değerlendirir.	2	0	2	0

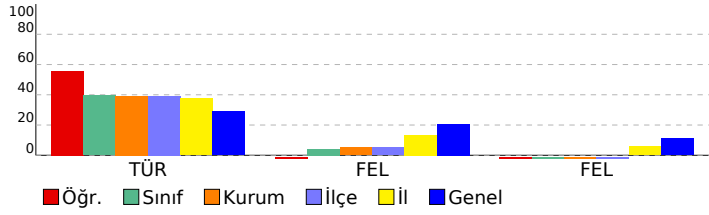

SINAV SONUÇ BELGESİ								11. SINIF 1. KURUMSAL DENEME SINAVI								
İSTANBUL / BEYLİKDÜZÜ / DÜNYA ETÜT MERKEZİ								DERSLERE GÖRE BAŞARI ANALİZİ								
Öğrenci				Numara		Sınıf										
YAPRAK PULAT				0												
Puan Türü	Puan	Genel Ort.	Dereceler					Genel								
			Snf	Kurum	İlçe	İl	Genel									
SAY	▲ 290,253	216,020	37	63	63	177	1056									
Puanı Hesaplanan:			219	219	707	4165										
EA	▲ 208,750	201,340	35	74	74	335	1810									
Puanı Hesaplanan:			219	219	708	4213										
SÖZ	▲ 211,655	183,200	18	45	45	219	1438									
Puanı Hesaplanan:			218	218	675	3843										
Katılımlar:			106	222	222	713	4305									

Ders	Soru	Doğru	Yanlış	Net	Başarı %	Sınıf Ort.	Kurum Ort.	Genel Ort.
Türkçe	30	18	5	16,75	56	▲ 11,89	▲ 11,78	▲ 8,72
Matematik	30	8	7	6,25	21	▼ 8,15	▼ 7,35	▼ 8,38
Fizik	14	8	6	6,50	46	▲ 4,37	▲ 4,01	▲ 4,91
Kimya	13	12	1	11,75	90	▲ 4,37	▲ 3,76	▲ 4,22
Biyoloji	13	10	3	9,25	71	▲ 3,74	▲ 3,25	▲ 3,71
Fen	40	30	10	27,50	69	▲ 12,47	▲ 11,03	▲ 12,84
Toplam:	152	56	22	50,50	33	▲ 33,14	▲ 32,09	▲ 39,34

Soru No	1234567890123456789012345678901234567890
Edebiyat	eccEAcE EADCBEADCeCE DBC D
Cevap Anahtarı	A DADEACDAEADCBEADCBCEDBCEDCAEA
Matematik	CAdc Bee d aEE Ba CB
Cevap Anahtarı	A CABAABBDACBEBEBACACEEABECCBCCB
Fen	caEAeCDDdAACbCDCADEBEABEeDaBABCbEeBdCB
Cevap Anahtarı	A AEEABCDDBCAACDCDCADEBEABEADDBABCBEeBCCB

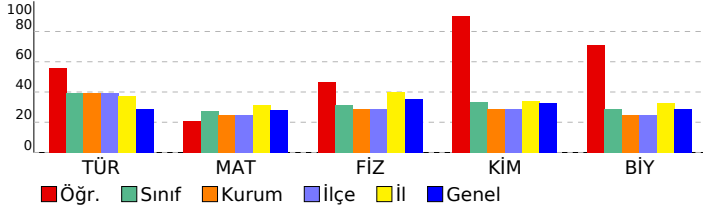

Edebiyat							
Türkçe	S	D	Y	B%			
Edebiyat ve Toplum İlişkisi	1	0	1	0			
Edebiyatın topluma ilişkisini belirler.	2	1	1	50			
Edebi Akımlar	7	3	1	43			
Diyalogta Boş Bırakılan Yerleri Tamamlama	1	1	0	100			
Paragrafa Cümle Yerleştirme	1	0	1	0			
ANLATIM BİÇİMLERİ VE DÜŞÜNCEYİ GELİŞTİRME YOLLARI	3	3	0	100			
Anlatım Teknikleri	2	2	0	100			
Yazım Kuralları	3	3	0	100			
SES, YAZIM, NOKTALAMA	1	1	0	100			
Noktalamaya İşaretleri	3	2	1	67			
Bir Paragrafa Bağlı Çoklu Sorular	2	2	0	100			
1923-1940 arası hikâyesinin genel özelliklerini kavrar.	4	0	0	0			
Matematik							
Matematik	S	D	Y	B%			
Esas Ölçü ve Birim Çember	3	2	1	67			
Trigonometrik Fonksiyonların Aralığı ve Sıralaması	5	2	1	40			
Trigonometrik Fonksiyonlar	1	1	0	100			
Trigonometrik fonksiyonları birim çember yardımıyla açıklar.	7	1	4	14			
Trigonometrik Fonksiyonların İndirgeme Formülleri	6	2	1	33			
Trigonometrik Fonksiyonlar ve Özdeşlikler	2	0	0	0			
Dik Üçgende Trigonometrik Oranlar	7	1	0	14			
Fen							
Fizik	S	D	Y	B%			
Vektörlerin Özellikleri ve Bileşke Vektör	6	5	1	83			
Bağıl Hareket	8	3	5	38			
Kimya							
Kimya	S	D	Y	B%			
MODERN ATOM TEORİSİ	13	12	1	92			
Atomun Kuantum Modeli	10	10	0	100			
Atomun kuantum modeliyle açıklar.	10	10	0	100			
Periyodik Sistem ve Elektron Dizilimleri	7	6	1	86			
Nötr atomların elektron dizilimleriyle periyodik sistemdeki yerleri arasında ilişki kurar.	2	1	1	50			
Periyodik Özellikler	1	1	0	100			
Periyodik özelliklerdeki değişim eğilimlerini sebepleriyle açıklar.	1	1	0	100			
Biyoloji							
Biyoloji	S	D	Y	B%			
Sinir doku ve bu dokudaki hücre çeşitlerini açıklar.	4	1	3	25			
Sinir sisteminin yapı, görev ve işleyişini açıklar.	2	2	0	100			
Omurluğun yapısını, görevlerini ve işleyişini açıklar.	1	1	0	100			
Beynin yapısını, görevlerini ve işleyişini açıklar.	5	5	0	100			
Çevresel sinir sisteminin yapısını, görevlerini ve işleyişini açıklar.	1	1	0	100			

SINAV SONUÇ BELGESİ

İSTANBUL / BEYLİKDÜZÜ / DÜNYA ETÜT MERKEZİ

Öğrenci	Numara	Sınıf
YUŞA BİLAL PİR	0	

Puan Türü	Puan	Genel Ort.	Dereceler				
			Snf	Kurum	İlçe	İl	Genel
SAY	▼ 150,050	216,020	67	134	134	603	2915
Puanı Hesaplanan:			219	219	707	4165	
EA	▼ 178,250	201,340	64	128	128	505	2614
Puanı Hesaplanan:			219	219	708	4213	
SÖZ	▲ 186,950	183,200	46	100	100	362	2042
Puanı Hesaplanan:			218	218	675	3843	
Katılımlar:			106	222	222	713	4305

Ders	Soru	Doğru	Yanlış	Net	Başarı %	Sınıf Ort.	Kurum Ort.	Genel Ort.
Türkçe	30	18	12	15,00	50	▲ 11,89	▲ 11,78	▲ 8,72
Felsefe	6	2	4	1,00	17	▲ 0,26	▲ 0,31	▼ 1,23
Felsefe	12	0	12	-3,00	-25	▼ -0,39	▼ -0,19	▼ 1,33
Toplam:	152	20	28	13,00	9	▼ 33,14	▼ 32,09	▼ 39,34

Soru No	123456789012345678901234567890
Edebiyat	eADEAaDeEADCBCEADCECadedCaDCbae
Cevap Anahtarı	A DADEACDAEADCBCEADCBCEBDBCEDCAEA
Felsefe (TM)	caBaAd
Cevap Anahtarı	A DCBBAE
Felsefe (TS)	aeaeacddbcaa
Cevap Anahtarı	A DCBBAEBCAEED

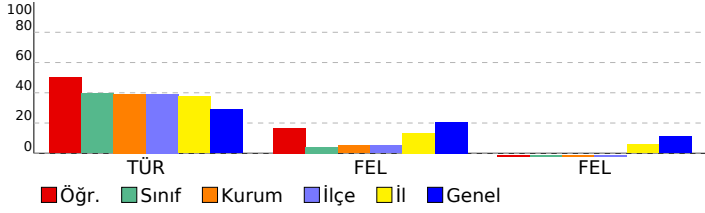

11. SINIF 1. KURUMSAL DENEME SINAVI

DERSLERE GÖRE BAŞARI ANALİZİ

Edebiyat	S	D	Y	B%
Türkçe				
Edebiyat ve Toplum ilişkisi	1	0	1	0
Edebiyatın toplumla ilişkisini belirler.	2	1	1	50
Edebi Akımlar	7	3	4	43
Diyalogta Boş Bırakılan Yerleri Tamamlama	1	1	0	100
Paragrafa Cümle Yerleştirme	1	1	0	100
ANLATIM BİÇİMLERİ VE DÜŞÜNCEYİ GELİŞTİRME YOLLARI	3	3	0	100
Anlatım Teknikleri	2	2	0	100
Yazım Kuralları	3	3	0	100
SES, YAZIM, NOKTALAMA	1	1	0	100
Noktalamaya İşaretleri	3	2	1	67
Bir Paragrafa Bağlı Çoklu Sorular	2	0	2	0
1923-1940 arası hikâyesinin genel özelliklerini kavrar.	4	1	3	25
Felsefe (TM)				
Felsefe				
Felsefenin ortaya çıkışını hazırlayan düşünce ortamını açıklar.	2	0	2	0
MÖ 6. yüzyıl-MS 2. yüzyıl felsefesinin karakteristik özelliklerini açıklar.	4	2	2	50
Felsefe (TS)				
Felsefe				
Felsefenin ortaya çıkışını hazırlayan düşünce ortamını açıklar.	2	0	2	0
MÖ 6. yüzyıl-MS 2. yüzyıl felsefesinin karakteristik özelliklerini açıklar.	4	0	4	0
Psikolojinin alt dallarını bilir.	1	0	1	0
PSIKOLOJİ BİLİMİNİ TANIYALIM	1	0	1	0
Sosyolojiye Giriş	1	0	1	0
SOSYOLOJİYE GİRİŞ	1	0	1	0
Akıl ilkelerinin önemini değerlendirir.	2	0	2	0

SINAV SONUÇ BELGESİ								11. SINIF 1. KURUMSAL DENEME SINAVI								
İSTANBUL / BEYLİKDÜZÜ / DÜNYA ETÜT MERKEZİ								DERSLERE GÖRE BAŞARI ANALİZİ								
Öğrenci				Numara		Sınıf										
YUŞA BİLAL PİR				0												
Puan Türü	Puan	Genel Ort.	Dereceler					Genel								
			Snf	Kurum	İlçe	İl	Genel									
SAY	▲ 343,800	216,020	19	34	34	73	563									
Puanı Hesaplanan:			219	219	707	4165										
EA	▲ 240,000	201,340	19	42	42	213	1130									
Puanı Hesaplanan:			219	219	708	4213										
SÖZ	▲ 200,000	183,200	31	70	70	282	1683									
Puanı Hesaplanan:			218	218	675	3843										
Katılımlar:			106	222	222	713	4305									

Ders	Soru	Doğru	Yanlış	Net	Başarı %	Sınıf Ort.	Kurum Ort.	Genel Ort.
Türkçe	30	18	12	15,00	50	▲ 11,89	▲ 11,78	▲ 8,72
Matematik	30	19	11	16,25	54	▲ 8,15	▲ 7,35	▲ 8,38
Fizik	14	12	2	11,50	82	▲ 4,37	▲ 4,01	▲ 4,91
Kimya	13	12	1	11,75	90	▲ 4,37	▲ 3,76	▲ 4,22
Biyoloji	13	8	5	6,75	52	▲ 3,74	▲ 3,25	▲ 3,71
Fen	40	32	8	30,00	75	▲ 12,47	▲ 11,03	▲ 12,84
Toplam:	152	69	31	61,25	40	▲ 33,14	▲ 32,09	▲ 39,34

Soru No	1234567890123456789012345678901234567890
Edebiyat	eADEAaDeEADCBEADcCaDedCaDcBae
Cevap Anahtarı	A DADEACDAEADCBEADCBEBCEDCAEA
Matematik	CABAAdedACBEBccCeCabABECBaBdCe
Cevap Anahtarı	A CABAABDACEBEBCACEEABECCBCCB
Fen	AEEAeCDDBCAAbDCDCcDEBEABEAdcBAbEbdEdBdCB
Cevap Anahtarı	A AEEABCDDBCAACDCDCADEBEABEADDBABCBEBCB

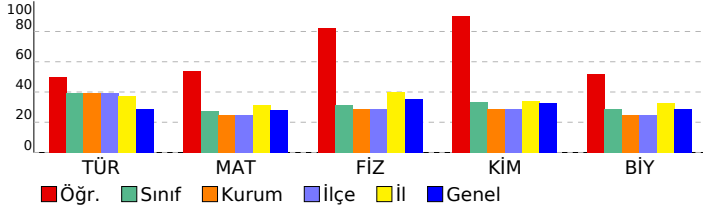

Edebiyat	S	D	Y	B%
Türkçe				
Edebiyat ve Toplum İlişkisi	1	0	1	0
Edebiyatın topluma ilişkisini belirler.	2	1	1	50
Edebi Akımlar	7	3	4	43
Diyalogta Boş Bırakılan Yerleri Tamamlama	1	1	0	100
Paragrafa Cümle Yerleştirme	1	1	0	100
ANLATIM BİÇİMLERİ VE DÜŞÜNCEYİ GELİŞTİRME YOLLARI	3	3	0	100
Anlatım Teknikleri	2	2	0	100
Yazım Kuralları	3	3	0	100
SES, YAZIM, NOKTALAMA	1	1	0	100
Noktalamaya İşaretleri	3	2	1	67
Bir Paragrafa Bağlı Çoklu Sorular	2	0	2	0
1923-1940 arası hikâyesinin genel özelliklerini kavrar.	4	1	3	25
Matematik				
Matematik				
Esas Ölçü ve Birim Çember	3	3	0	100
Trigonometrik Fonksiyonların Aralığı ve Sıralaması	5	4	1	80
Trigonometrik Fonksiyonlar	1	0	1	0
Trigonometrik fonksiyonları birim çember yardımıyla açıklar.	7	4	3	57
Trigonometrik Fonksiyonların İndirgeme Formülleri	6	4	2	67
Trigonometrik Fonksiyonlar ve Özdeşlikler	2	1	1	50
Dik Üçgende Trigonometrik Oranlar	7	3	4	43
Fen				
Fizik				
Vektörlerin Özellikleri ve Bileşke Vektör	6	6	0	100
Bağıl Hareket	8	6	2	75
Kimya				
MODERN ATOM TEORİSİ				
Atomun Kuantum Modeli	10	9	1	90
Atomun kuantum modeliyle açıklar.	10	9	1	90
Periyodik Sistem ve Elektron Dizilimleri	7	7	0	100
Nötr atomların elektron dizilimleriyle periyodik sistemdeki yerleri arasında ilişki kurar.	2	2	0	100
Periyodik Özellikler	1	1	0	100
Periyodik özelliklerdeki değişim eğilimlerini sebepleriyle açıklar.	1	1	0	100
Biyoloji				
Sinir doku ve bu dokudaki hücre çeşitlerini açıklar.				
Sinir sisteminin yapı, görev ve işleyişini açıklar.	2	2	0	100
Omurluğun yapısını, görevlerini ve işleyişini açıklar.	1	0	1	0
Beynin yapısını, görevlerini ve işleyişini açıklar.	5	4	1	80
Cevresel sinir sisteminin yapısını, görevlerini ve işleyişini açıklar.	1	1	0	100

SINAV SONUÇ BELGESİ	11. SINIF 1. KURUMSAL DENEME SINAVI
İSTANBUL / BEYLİKDÜZÜ / DÜNYA ETÜT MERKEZİ	DERSLERE GÖRE BAŞARI ANALİZİ

Öğrenci	Numara	Sınıf
YUSUF UĞUR BAYINDIR	0	

Puan Türü	Puan	Genel Ort.	Dereceler				
			Snf	Kurum	İlçe	İl	Genel
SAY	▲ 331,395	216,020	24	43	43	90	666
Puanı Hesaplanan:			219	219	707		
EA	▲ 241,750	201,340	17	40	40	208	1102
Puanı Hesaplanan:			219	219	708		
SÖZ	▲ 218,315	183,200	11	33	33	196	1293
Puanı Hesaplanan:			218	218	675		
Katılımlar:			106	222	222	713	4305

Ders	Soru	Doğru	Yanlış	Net	Başarı %	Sınıf Ort.	Kurum Ort.	Genel Ort.
Türkçe	30	20	9	17,75	59	▲ 11,89	▲ 11,78	▲ 8,72
Matematik	30	15	7	13,25	44	▲ 8,15	▲ 7,35	▲ 8,38
Fizik	14	9	2	8,50	61	▲ 4,37	▲ 4,01	▲ 4,91
Kimya	13	11	2	10,50	81	▲ 4,37	▲ 3,76	▲ 4,22
Biyoloji	13	10	3	9,25	71	▲ 3,74	▲ 3,25	▲ 3,71
Fen	40	30	7	28,25	71	▲ 12,47	▲ 11,03	▲ 12,84
Toplam:	152	65	23	59,25	39	▲ 33,14	▲ 32,09	▲ 39,34

Soru No	1234567890123456789012345678901234567890
Edebiyat	ecDEACecEADCBAADC CEaedCbDCAEA
Cevap Anahtarı	A DADEACDAEADCBEADCBEBCEDCAEA
Matematik	CABbAbE AbBbBE CABeCAcE B
Cevap Anahtarı	A CABAABBDACBEBEBACACEEABECCBCCB
Fen	cEA CDDBC ACbCDCcDEBaABEADDBABeBCEEBaCd
Cevap Anahtarı	A AEEABCDDBCAACDCDCADEBEABEADDBABCBEBCB

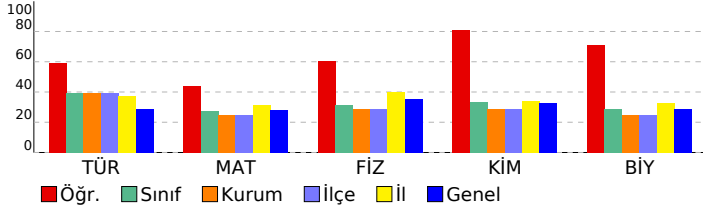

Edebiyat	S	D	Y	B%
Türkçe				
Edebiyat ve Toplum İlişkisi	1	0	1	0
Edebiyatın topluma ilişkisini belirler.	2	1	1	50
Edebi Akımlar	7	4	3	57
Diyalogta Boş Bırakılan Yerleri Tamamlama	1	1	0	100
Paragrafa Cümle Yerleştirme	1	0	1	0
ANLATIM BİÇİMLERİ VE DÜŞÜNCEYİ GELİŞTİRME YOLLARI	3	3	0	100
Anlatım Teknikleri	2	2	0	100
Yazım Kuralları	3	2	1	67
SES, YAZIM, NOKTALAMA	1	1	0	100
Noktalamaya İşaretleri	3	2	0	67
Bir Paragrafa Bağlı Çoklu Sorular	2	0	2	0
1923-1940 arası hikâyesinin genel özelliklerini kavrar.	4	4	0	100

Matematik	S	D	Y	B%
Matematik				
Esas Ölçü ve Birim Çember	3	3	0	100
Trigonometrik Fonksiyonların Aralığı ve Sıralaması	5	2	2	40
Trigonometrik Fonksiyonlar	1	1	0	100
Trigonometrik fonksiyonları birim çember yardımıyla açıklar.	7	3	2	43
Trigonometrik Fonksiyonların İndirgeme Formülleri	6	2	2	33
Trigonometrik Fonksiyonlar ve Özdeşlikler	2	2	0	100
Dik Üçgende Trigonometrik Oranlar	7	2	1	29

Fen	S	D	Y	B%
Fizik				
Vektörlerin Özellikleri ve Bileşke Vektör	6	5	0	83
Bağıl Hareket	8	4	2	50
Kimya				
MODERN ATOM TEORİSİ	13	11	2	85
Atomun Kuantum Modeli	10	8	2	80
Atomun kuantum modeliyle açıklar.	10	8	2	80
Periyodik Sistem ve Elektron Dizilimleri	7	6	1	86
Nötr atomların elektron dizilimleriyle periyodik sistemdeki yerleri arasında ilişki kurar.	2	2	0	100
Periyodik Özellikler	1	1	0	100
Periyodik özelliklerdeki değişim eğilimlerini sebepleriyle açıklar.	1	1	0	100
Biyoloji				
Sinir doku ve bu dokudaki hücre çeşitlerini açıklar.	4	3	1	75
Sinir sisteminin yapı, görev ve işleyişini açıklar.	2	2	0	100
Omurliliğin yapısını, görevlerini ve işleyişini açıklar.	1	0	1	0
Beynin yapısını, görevlerini ve işleyişini açıklar.	5	4	1	80
Cevresel sinir sisteminin yapısını, görevlerini ve işleyişini açıklar.	1	1	0	100

SINAV SONUÇ BELGESİ

İSTANBUL / BEYLİKDÜZÜ / DÜNYA ETÜT MERKEZİ

Öğrenci	Numara	Sınıf
YUSUF UĞUR BAYINDIR	0	

Puan Türü	Puan	Genel Ort.	Dereceler				
			Snf	Kurum	İlçe	İl	Genel
SAY	▼ 159,208	216,020	56	112	112	570	2705
Puanı Hesaplanan:			219	219	707	4165	
EA	▼ 196,063	201,340	45	91	91	414	2130
Puanı Hesaplanan:			219	219	708	4213	
SÖZ	▲ 213,965	183,200	16	42	42	212	1395
Puanı Hesaplanan:			218	218	675	3843	
Katılımlar:			106	222	222	713	4305

Ders	Soru	Doğru	Yanlış	Net	Başarı %	Sınıf Ort.	Kurum Ort.	Genel Ort.
Türkçe	30	20	9	17,75	59	▲11,89	▲11,78	▲8,72
Felsefe	6	3	3	2,25	38	▲0,26	▲0,31	▲1,23
Felsefe	12	1	8	-1,00	-8	▼-0,39	▼-0,19	▼1,33
Toplam:	152	24	20	19,00	13	▼33,14	▼32,09	▼39,34

Soru No	123456789012345678901234567890
Edebiyat	ecDEACecEADCBAADC CEaedCbDCAEA
Cevap Anahtarı	A DADEACDAEADCBEADCBEBCEDCAEA
Felsefe (TM)	caBBAb
Cevap Anahtarı	A DCBBAE
Felsefe (TS)	Cea cddbc a
Cevap Anahtarı	A DCBBAEBCAEED

11. SINIF 1. KURUMSAL DENEME SINAVI

DERSLERE GÖRE BAŞARI ANALİZİ

Edebiyat	S	D	Y	B%
Türkçe				
Edebiyat ve Toplum İlişkisi	1	0	1	0
Edebiyatın toplumla ilişkisini belirler.	2	1	1	50
Edebi Akımlar	7	4	3	57
Diyalogta Boş Bırakılan Yerleri Tamamlama	1	1	0	100
Paragrafa Cümle Yerleştirme	1	0	1	0
ANLATIM BİÇİMLERİ VE DÜŞÜNCEYİ GELİŞTİRME YOLLARI	3	3	0	100
Anlatım Teknikleri	2	2	0	100
Yazım Kuralları	3	2	1	67
SES, YAZIM, NOKTALAMA	1	1	0	100
Noktalamaya İşaretleri	3	2	0	67
Bir Paragrafa Bağlı Çoklu Sorular	2	0	2	0
1923-1940 arası hikâyesinin genel özelliklerini kavrar.	4	4	0	100
Felsefe (TM)				
Felsefe				
Felsefenin ortaya çıkışını hazırlayan düşünce ortamını açıklar.	2	0	2	0
MÖ 6. yüzyıl-MS 2. yüzyıl felsefesinin karakteristik özelliklerini açıklar.	4	3	1	75
Felsefe (TS)				
Felsefe				
Felsefenin ortaya çıkışını hazırlayan düşünce ortamını açıklar.	2	1	0	50
MÖ 6. yüzyıl-MS 2. yüzyıl felsefesinin karakteristik özelliklerini açıklar.	4	0	3	0
Psikolojinin alt dallarını bilir.	1	0	1	0
PSIKOLOJİ BİLİMİNİ TANIMLAMA	1	0	1	0
Sosyolojiye Giriş	1	0	1	0
SOSYOLOJİYE GİRİŞ	1	0	1	0
Akıl ilkelerinin önemini değerlendirir.	2	0	1	0

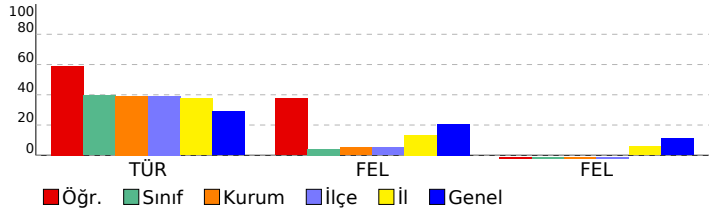

SINAV SONUÇ BELGESİ

İSTANBUL / BEYLİKDÜZÜ / DÜNYA ETÜT MERKEZİ

11. SINIF 1. KURUMSAL DENEME SINAVI

DERSLERE GÖRE BAŞARI ANALİZİ

Öğrenci	Numara	Sınıf
ZEYNEP NAZ ERGÜL	0	

Puan Türü	Puan	Genel Ort.	Dereceler				
			Snf	Kurum	İlçe	İl	Genel
SAY	▼ 144,223	216,020	73	151	151	626	3074
Puanı Hesaplanan:			219	219	707	4165	
EA	▼ 164,625	201,340	77	153	153	568	2988
Puanı Hesaplanan:			219	219	708	4213	
SÖZ	▲ 189,433	183,200	41	92	92	347	1987
Puanı Hesaplanan:			218	218	675	3843	
Katılımlar:			106	222	222	713	4305

Ders	Soru	Doğru	Yanlış	Net	Başarı %	Sınıf Ort.	Kurum Ort.	Genel Ort.
Türkçe	30	16	11	13,25	44	▲ 11,89	▲ 11,78	▲ 8,72
Felsefe	6	0	2	-0,50	-8	▼ 0,26	▼ 0,31	▼ 1,23
Felsefe	12	2	7	0,25	2	▲ -0,39	▲ -0,19	▼ 1,33
Toplam:	152	18	20	13,00	9	▼ 33,14	▼ 32,09	▼ 39,34

Soru No	123456789012345678901234567890
Edebiyat	deAeCAADcAEBAcEbcCdC DB caDC
Cevap Anahtarı	B EDADCAADDAEBCDAEEBCBCECDBAAEDC
Felsefe (TM)	ea
Cevap Anahtarı	B ABCDBE
Felsefe (TS)	AeCe aabad
Cevap Anahtarı	B ABCDECBEDAE

Türkçe	S	D	Y	B%
Edebiyat ve Toplum ilişkisi	1	0	1	0
Edebiyatın toplumla ilişkisini belirler.	2	2	0	100
Edebi Akımlar	7	1	4	14
Diyalogta Boş Bırakılan Yerleri Tamamlama	1	1	0	100
Paragrafa Cümle Yerleştirme	1	1	0	100
ANLATIM BİÇİMLERİ VE DÜŞÜNCEYİ GELİŞTİRME YOLLARI	3	2	1	67
Anlatım Teknikleri	2	1	1	50
Yazım Kuralları	3	3	0	100
SES, YAZIM, NOKTALAMA	1	0	1	0
Noktalamaya İşaretleri	3	2	1	67
Bir Paragrafa Bağlı Çoklu Sorular	2	2	0	100
1923-1940 arası hikâyesinin genel özelliklerini kavrar.	4	1	2	25

Felsefe (TM)	S	D	Y	B%
Felsefe	2	0	0	0
Felsefenin ortaya çıkışını hazırlayan düşünce ortamını açıklar.	2	0	0	0
MÖ 6. yüzyıl-MS 2. yüzyıl felsefesinin karakteristik özelliklerini açıklar.	4	0	2	0

Felsefe (TS)	S	D	Y	B%
Felsefe	2	1	1	50
Felsefenin ortaya çıkışını hazırlayan düşünce ortamını açıklar.	4	1	1	25
MÖ 6. yüzyıl-MS 2. yüzyıl felsefesinin karakteristik özelliklerini açıklar.	1	0	1	0
Psikolojinin alt dallarını bilir.	1	0	1	0
PSIKOLOJİ BİLİMİNİ TANIYALIM	1	0	1	0
Sosyolojiye Giriş	1	0	1	0
SOSYOLOJİYE GİRİŞ	1	0	1	0
Akıl ilkelerinin önemini değerlendirir.	2	0	1	0

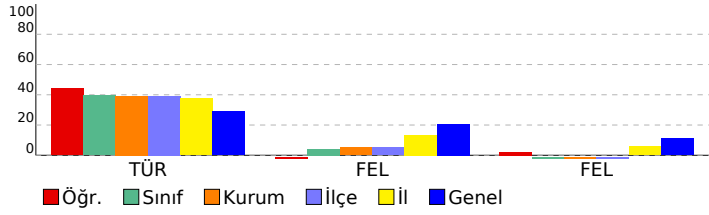

SINAV SONUÇ BELGESİ								11. SINIF 1. KURUMSAL DENEME SINAVI								
İSTANBUL / BEYLİKDÜZÜ / DÜNYA ETÜT MERKEZİ								DERSLERE GÖRE BAŞARI ANALİZİ								
Öğrenci				Numara		Sınıf										
ZEYNEP NAZ ERGÜL				0												
Puan Türü	Puan	Genel Ort.	Dereceler					Genel								
			Snf	Kurum	İlçe	İl	Genel									
SAY	▼ 197,348	216,020	50	94	94	465	2175									
Puanı Hesaplanan:			219	219	707	4165										
EA	▼ 171,250	201,340	69	138	138	534	2811									
Puanı Hesaplanan:			219	219	708	4213										
SÖZ	▲ 188,345	183,200	42	93	93	348	2005									
Puanı Hesaplanan:			218	218	675	3843										
Katılımlar:			106	222	222	713	4305									

Ders	Soru	Doğru	Yanlış	Net	Başarı %	Sınıf Ort.	Kurum Ort.	Genel Ort.
Türkçe	30	16	11	13,25	44	▲ 11,89	▲ 11,78	▲ 8,72
Matematik	30	2	3	1,25	4	▼ 8,15	▼ 7,35	▼ 8,38
Fizik	14	4	7	2,25	16	▼ 4,37	▼ 4,01	▼ 4,91
Kimya	13	6	5	4,75	37	▲ 4,37	▲ 3,76	▲ 4,22
Biyoloji	13	7	6	5,50	42	▲ 3,74	▲ 3,25	▲ 3,71
Fen	40	17	18	12,50	31	▲ 12,47	▲ 11,03	▼ 12,84
Toplam:	152	35	32	27,00	18	▼ 33,14	▼ 32,09	▼ 39,34

Soru No	1234567890123456789012345678901234567890
Edebiyat	deAeCAADcAEbBaDcEbcCdC DB caDC
Cevap Anahtarı	B EDADCAADDAEBCDAEEBCBCECDBAAEDC
Matematik	ea b B E
Cevap Anahtarı	B BBDACAACABBBAEAEBCCEAEBCCEBCBC
Fen	AEcE aAbad cecEdDebCaCE EBeBdBAdCadC
Cevap Anahtarı	B AEAEACDADDCCBBAEADBDCCCEBAEBCBBEDABCBC

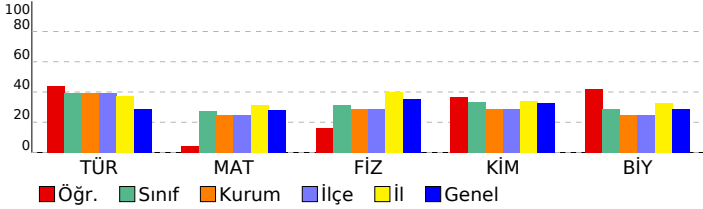

Edebiyat	S	D	Y	B%
Türkçe				
Edebiyat ve Toplum İlişkisi	1	0	1	0
Edebiyatın topluma ilişkisini belirler.	2	2	0	100
Edebi Akımlar	7	1	4	14
Diyalogta Boş Bırakılan Yerleri Tamamlama	1	1	0	100
Paragrafa Cümle Yerleştirme	1	1	0	100
ANLATIM BİÇİMLERİ VE DÜŞÜNCEYİ GELİŞTİRME YOLLARI	3	2	1	67
Anlatım Teknikleri	2	1	1	50
Yazım Kuralları	3	3	0	100
SES, YAZIM, NOKTALAMA	1	0	1	0
Noktalamaya İşaretleri	3	2	1	67
Bir Paragrafa Bağlı Çoklu Sorular	2	2	0	100
1923-1940 arası hikâyesinin genel özelliklerini kavrar.	4	1	2	25
Matematik				
Matematik				
Esas Ölçü ve Birim Çember	3	0	0	0
Trigonometrik Fonksiyonların Aralığı ve Sıralaması	5	1	1	20
Trigonometrik Fonksiyonlar	1	0	1	0
Trigonometrik fonksiyonları birim çember yardımıyla açıklar.	7	0	1	0
Trigonometrik Fonksiyonların İndirgeme Formülleri	6	0	0	0
Trigonometrik Fonksiyonlar ve Özdeşlikler	2	1	0	50
Dik Üçgende Trigonometrik Oranlar	7	0	0	0
Fen				
Fizik				
Vektörlerin Özellikleri ve Bileşke Vektör	6	3	3	50
Bağıl Hareket	8	1	4	13
Kimya				
MODERN ATOM TEORİSİ				
Atomun Kuantum Modeli	10	4	4	40
Atomun kuantum modeliyle açıklar.	10	4	4	40
Periyodik Sistem ve Elektron Dizilimleri	7	3	3	43
Nötr atomların elektron dizilimleriyle periyodik sistemdeki yerleri arasında ilişki kurar.	2	1	1	50
Periyodik Özellikler	1	1	0	100
Periyodik özelliklerdeki değişim eğilimlerini sebepleriyle açıklar.	1	1	0	100
Biyoloji				
Sinir doku ve bu dokudaki hücre çeşitlerini açıklar.	4	2	2	50
Sinir sisteminin yapı, görev ve işleyişini açıklar.	2	1	1	50
Omurliliğin yapısını, görevlerini ve işleyişini açıklar.	1	0	1	0
Beynin yapısını, görevlerini ve işleyişini açıklar.	5	3	2	60
Cevresel sinir sisteminin yapısını, görevlerini ve işleyişini açıklar.	1	1	0	100

SINAV SONUÇ BELGESİ								11. SINIF 1. KURUMSAL DENEME SINAVI							
İSTANBUL / BEYLİKDÜZÜ / DÜNYA ETÜT MERKEZİ								DERSLERE GÖRE BAŞARI ANALİZİ							
Öğrenci				Numara		Sınıf		Edebiyat				S D Y B%			
ZÜMRA NAZ YAŞLAK				0				Türkçe				1 0 1 0			
Puan Türü	Puan	Genel Ort.	Dereceler					Genel	Edebiyatın topluma ilişkisini belirler.				2 1 1 50		
			Snf	Kurum	İlçe	İl	Genel		Edebi Akımlar	Diyaloğa Boş Bırakılan Yerleri Tamamlama					
SAY	▲ 305,798	216,020	31	55	55	129	887	Paragrafa Cümle Yerleştirme				1 1 0 100			
Puanı Hesaplanan:			219	219	707	4165	ANLATIM BİÇİMLERİ VE DÜŞÜNCEYİ GELİŞTİRME YOLLARI				3 2 0 67				
EA	▲ 212,500	201,340	34	68	68	311	1706	Anlatım Teknikleri				2 2 0 100			
Puanı Hesaplanan:			219	219	708	4213	Yazım Kuralları				3 1 1 33				
SÖZ	▼ 163,370	183,200	79	158	158	523	2752	SES, YAZIM, NOKTALAMA				1 0 0 0			
Puanı Hesaplanan:			218	218	675	3843	Noktalamaya İşaretleri				3 2 1 67				
Katılımlar:			106	222	222	713	4305	Bir Paragrafa Bağlı Çoklu Sorular				2 0 1 0			
								1923-1940 arası hikâyesinin genel özelliklerini kavrar.				4 0 0 0			

Ders	Soru	Doğru	Yanlış	Net	Başarı %	Sınıf Ort.	Kurum Ort.	Genel Ort.
Türkçe	30	11	6	9,50	32	▼11,89	▼11,78	▲ 8,72
Matematik	30	18	7	16,25	54	▲ 8,15	▲ 7,35	▲ 8,38
Fizik	14	7	5	5,75	41	▲ 4,37	▲ 4,01	▲ 4,91
Kimya	13	12	1	11,75	90	▲ 4,37	▲ 3,76	▲ 4,22
Biyoloji	13	8	3	7,25	56	▲ 3,74	▲ 3,25	▲ 3,71
Fen	40	27	9	24,75	62	▲ 12,47	▲ 11,03	▲ 12,84
Toplam:	152	56	22	50,50	33	▲ 33,14	▲ 32,09	▲ 39,34
Soru No	1234567890123456789012345678901234567890							
Edebiyat	E eCcAD Ab CDAE dCeC d							
Cevap Anahtarı	B	EDADCAADDAEBCDAEEBCBCECDBAAEDC						
Matematik	eBaA e C B BbAeCCEEAcCBCCcBCB							
Cevap Anahtarı	B	BBDACAACABBBAEBCCEEABCBCEBCBC						
Fen	AE bAdDAbDdB ecEADBDcDCEBAEceB EDABCCcBC							
Cevap Anahtarı	B	AEAEACDADDcBBcAEADBDcDCEBAEBCBBEDABCBC						

Ders	Soru	Doğru	Yanlış	Net	Başarı %	Sınıf Ort.	Kurum Ort.	Genel Ort.
Türkçe	30	11	6	9,50	32	▼11,89	▼11,78	▲ 8,72
Matematik	30	18	7	16,25	54	▲ 8,15	▲ 7,35	▲ 8,38
Fizik	14	7	5	5,75	41	▲ 4,37	▲ 4,01	▲ 4,91
Kimya	13	12	1	11,75	90	▲ 4,37	▲ 3,76	▲ 4,22
Biyoloji	13	8	3	7,25	56	▲ 3,74	▲ 3,25	▲ 3,71
Fen	40	27	9	24,75	62	▲ 12,47	▲ 11,03	▲ 12,84
Toplam:	152	56	22	50,50	33	▲ 33,14	▲ 32,09	▲ 39,34

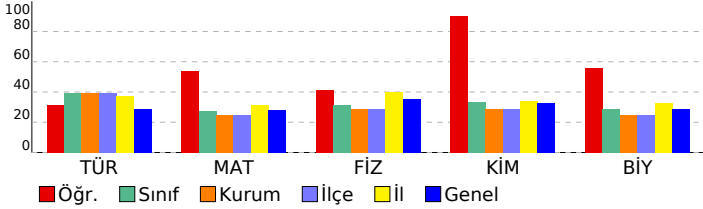

Ders	Soru	Doğru	Yanlış	Net	Başarı %	Sınıf Ort.	Kurum Ort.	Genel Ort.
Türkçe	30	11	6	9,50	32	▼11,89	▼11,78	▲ 8,72
Matematik	30	18	7	16,25	54	▲ 8,15	▲ 7,35	▲ 8,38
Fizik	14	7	5	5,75	41	▲ 4,37	▲ 4,01	▲ 4,91
Kimya	13	12	1	11,75	90	▲ 4,37	▲ 3,76	▲ 4,22
Biyoloji	13	8	3	7,25	56	▲ 3,74	▲ 3,25	▲ 3,71
Fen	40	27	9	24,75	62	▲ 12,47	▲ 11,03	▲ 12,84
Toplam:	152	56	22	50,50	33	▲ 33,14	▲ 32,09	▲ 39,34

Ders	Soru	Doğru	Yanlış	Net	Başarı %	Sınıf Ort.	Kurum Ort.	Genel Ort.
Türkçe	30	11	6	9,50	32	▼11,89	▼11,78	▲ 8,72
Matematik	30	18	7	16,25	54	▲ 8,15	▲ 7,35	▲ 8,38
Fizik	14	7	5	5,75	41	▲ 4,37	▲ 4,01	▲ 4,91
Kimya	13	12	1	11,75	90	▲ 4,37	▲ 3,76	▲ 4,22
Biyoloji	13	8	3	7,25	56	▲ 3,74	▲ 3,25	▲ 3,71
Fen	40	27	9	24,75	62	▲ 12,47	▲ 11,03	▲ 12,84
Toplam:	152	56	22	50,50	33	▲ 33,14	▲ 32,09	▲ 39,34

SINAV SONUÇ BELGESİ

İSTANBUL / BEYLİKDÜZÜ / DÜNYA ETÜT MERKEZİ

Öğrenci	Numara	Sınıf
ZÜMRA NAZ YAŞLAK	0	

Puan Türü	Puan	Genel Ort.	Dereceler				
			Snf	Kurum	İlçe	İl	Genel
SAY	▼ 131,735	216,020	93	184	184	668	3407
Puanı Hesaplanan:			219	219	707	4165	
EA	▼ 151,563	201,340	93	188	188	634	3368
Puanı Hesaplanan:			219	219	708	4213	
SÖZ	▼ 162,283	183,200	82	162	162	533	2801
Puanı Hesaplanan:			218	218	675	3843	
Katılımlar:			106	222	222	713	4305

Ders	Soru	Doğru	Yanlış	Net	Başarı %	Sınıf Ort.	Kurum Ort.	Genel Ort.
Türkçe	30	11	6	9,50	32	▼11,89	▼11,78	▲8,72
Felsefe	6	2	3	1,25	21	▲0,26	▲0,31	▲1,23
Felsefe	12	2	9	-0,25	-2	▲-0,39	▼-0,19	▼1,33
Toplam:	152	15	18	10,50	7	▼33,14	▼32,09	▼39,34

Soru No	123456789012345678901234567890
Edebiyat	E eCcAD Ab CDAE dCeC d
Cevap Anahtarı	B EDADCAADDAEBCDAEEBCBCECDBAAEDC
Felsefe (TM)	eBaa E
Cevap Anahtarı	B ABCDBE
Felsefe (TS)	Ae baddabDdb
Cevap Anahtarı	B ABCDECBEDAE

11. SINIF 1. KURUMSAL DENEME SINAVI

DERSLERE GÖRE BAŞARI ANALİZİ

Edebiyat	S	D	Y	B%
Türkçe				
Edebiyat ve Toplum ilişkisi	1	0	1	0
Edebiyatın toplumla ilişkisini belirler.	2	1	1	50
Edebi Akımlar	7	1	1	14
Diyalogta Boş Bırakılan Yerleri Tamamlama	1	1	0	100
Paragrafa Cümle Yerleştirme	1	1	0	100
ANLATIM BİÇİMLERİ VE DÜŞÜNCEYİ GELİŞTİRME YOLLARI	3	2	0	67
Anlatım Teknikleri	2	2	0	100
Yazım Kuralları	3	1	1	33
SES, YAZIM, NOKTALAMA	1	0	0	0
Noktalamaya İşaretleri	3	2	1	67
Bir Paragrafa Bağlı Çoklu Sorular	2	0	1	0
1923-1940 arası hikâyesinin genel özelliklerini kavrar.	4	0	0	0
Felsefe (TM)				
Felsefe				
Felsefenin ortaya çıkışını hazırlayan düşünce ortamını açıklar.	2	0	2	0
MÖ 6. yüzyıl-MS 2. yüzyıl felsefesinin karakteristik özelliklerini açıklar.	4	2	1	50
Felsefe (TS)				
Felsefe				
Felsefenin ortaya çıkışını hazırlayan düşünce ortamını açıklar.	2	0	1	0
MÖ 6. yüzyıl-MS 2. yüzyıl felsefesinin karakteristik özelliklerini açıklar.	4	1	3	25
Psikolojinin alt dallarını bilir.	1	0	1	0
PSIKOLOJİ BİLİMİNİ TANIMALIM	1	0	1	0
Sosyolojiye Giriş	1	0	1	0
SOSYOLOJİYE GİRİŞ	1	0	1	0
Akıl ilkelere önemi değerlendirir.	2	1	1	50

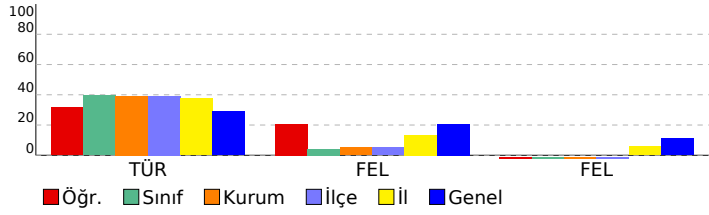

SINAV SONUÇ BELGESİ								11. SINIF 1. KURUMSAL DENEME SINAVI								
İSTANBUL / BEYLİKDÜZÜ / DÜNYA ETÜT MERKEZİ								DERSLERE GÖRE BAŞARI ANALİZİ								
Öğrenci				Numara		Sınıf										
ZÜMRA PEHLİVANOĞLU				0												
Puan Türü	Puan	Genel Ort.	Dereceler					Genel								
			Snf	Kurum	İlçe	İl	Genel									
SAY	▲ 348,395	216,020	18	32	32	67	521									
Puanı Hesaplanan:			219	219	707	4165										
EA	▲ 238,500	201,340	21	45	45	219	1169									
Puanı Hesaplanan:			219	219	708	4213										
SÖZ	▼ 176,690	183,200	60	126	126	423	2326									
Puanı Hesaplanan:			218	218	675	3843										
Katılımlar:			106	222	222	713	4305									

Ders	Soru	Doğru	Yanlış	Net	Başarı %	Sınıf Ort.	Kurum Ort.	Genel Ort.
Türkçe	30	14	10	11,50	38	▼11,89	▼11,78	▲ 8,72
Matematik	30	22	7	20,25	68	▲ 8,15	▲ 7,35	▲ 8,38
Fizik	14	12	2	11,50	82	▲ 4,37	▲ 4,01	▲ 4,91
Kimya	13	12	1	11,75	90	▲ 4,37	▲ 3,76	▲ 4,22
Biyoloji	13	7	5	5,75	44	▲ 3,74	▲ 3,25	▲ 3,71
Fen	40	31	8	29,00	73	▲ 12,47	▲ 11,03	▲ 12,84
Toplam:	152	67	25	60,75	40	▲ 33,14	▲ 32,09	▲ 39,34

Soru No	1234567890123456789012345678901234567890
Edebiyat	ed EACD EADb EAbCeC DdC Ddcac
Cevap Anahtarı	A DADEACDAEADCBCEADCBCEBDBCEDECAEA
Matematik	CAdcABBDCBEBaeCACEbAB CCBBcAb
Cevap Anahtarı	A CABAABBDACBEBEBACACEEABECCBCCB
Fen	AEEAeCDDBCAAAbDCDCADEBEABEdDaBAbEbaEdd CB
Cevap Anahtarı	A AEEABCDDBCAACDCDCADEBEABEADDBABCBCEEBCCB

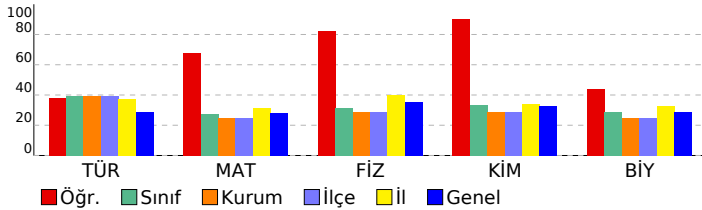

Edebiyat	S	D	Y	B%
Türkçe				
Edebiyat ve Toplum İlişkisi	1	0	1	0
Edebiyatın topluma ilişkisini belirler.	2	1	1	50
Edebi Akımlar	7	2	0	29
Diyalogta Boş Bırakılan Yerleri Tamamlama	1	1	0	100
Paragrafa Cümle Yerleştirme	1	1	0	100
ANLATIM BİÇİMLERİ VE DÜŞÜNCEYİ GELİŞTİRME YOLLARI	3	3	0	100
Anlatım Teknikleri	2	1	1	50
Yazım Kuralları	3	2	0	67
SES, YAZIM, NOKTALAMA	1	0	1	0
Noktalama İşaretleri	3	2	1	67
Bir Paragrafa Bağlı Çoklu Sorular	2	1	1	50
1923-1940 arası hikâyesinin genel özelliklerini kavrar.	4	0	4	0
Matematik				
Matematik				
Esas Ölçü ve Birim Çember	3	2	1	67
Trigonometrik Fonksiyonların Aralığı ve Sıralaması	5	2	3	40
Trigonometrik Fonksiyonlar	1	1	0	100
Trigonometrik fonksiyonları birim çember yardımıyla açıklar.	7	5	1	71
Trigonometrik Fonksiyonların İndirgeme Formülleri	6	4	2	67
Trigonometrik Fonksiyonlar ve Özdeşlikler	2	2	0	100
Dik Üçgende Trigonometrik Oranlar	7	7	0	100
Fen				
Fizik				
Vektörlerin Özellikleri ve Bileşke Vektör	6	6	0	100
Bağıl Hareket	8	6	2	75
Kimya				
MODERN ATOM TEORİSİ				
Atomun Kuantum Modeli	13	12	1	92
Atomun Kuantum Modeli	10	10	0	100
Atomun kuantum modeliyle açıklar.	10	10	0	100
Periyodik Sistem ve Elektron Dizilimleri	7	6	1	86
Nötr atomların elektron dizilimleriyle periyodik sistemdeki yerleri arasında ilişki kurar.	2	1	1	50
Periyodik Özellikler	1	1	0	100
Periyodik özelliklerdeki değişim eğilimlerini sebepleriyle açıklar.	1	1	0	100
Biyoloji				
Biyoloji				
Sinir doku ve bu dokudaki hücre çeşitlerini açıklar.	4	1	2	25
Sinir sisteminin yapı, görev ve işleyişini açıklar.	2	2	0	100
Omurluğun yapısını, görevlerini ve işleyişini açıklar.	1	0	1	0
Beynin yapısını, görevlerini ve işleyişini açıklar.	5	4	1	80
Çevresel sinir sisteminin yapısını, görevlerini ve işleyişini açıklar.	1	0	1	0

SINAV SONUÇ BELGESİ

İSTANBUL / BEYLİKDÜZÜ / DÜNYA ETÜT MERKEZİ

Öğrenci: ZÜMRA PEHLİVANOĞLU Numara: 0 Sınıf:

Puan Türü	Puan	Genel Ort.	Dereceler				
			Snf	Kurum	İlçe	İl	Genel
SAY	▼ 138,395	216,020	84	170	170	650	3224
Puanı Hesaplanan:			219	219	707	4165	
EA	▼ 156,688	201,340	87	174	174	612	3216
Puanı Hesaplanan:			219	219	708	4213	
SÖZ	▼ 163,640	183,200	78	157	157	522	2747
Puanı Hesaplanan:			218	218	675	3843	
Katılımlar:			106	222	222	713	4305

Ders	Soru	Doğru	Yanlış	Net	Başarı %	Sınıf Ort.	Kurum Ort.	Genel Ort.
Türkçe	30	14	10	11,50	38	▼11,89	▼11,78	▲8,72
Felsefe	6	1	5	-0,25	-4	▼0,26	▼0,31	▼1,23
Felsefe	12	0	12	-3,00	-25	▼-0,39	▼-0,19	▼1,33
Toplam:	152	15	27	8,25	5	▼33,14	▼32,09	▼39,34

Soru No	123456789012345678901234567890
Edebiyat	ed EACD EADb EAbCeC DdC Ddcac
Cevap Anahtarı	A DADEACDAEADCBCEADCBCEBDBCEDCAEA
Felsefe (TM)	cadcAb
Cevap Anahtarı	A DCBBAE
Felsefe (TS)	aeaaecddbcaa
Cevap Anahtarı	A DCBBAEBCAEED

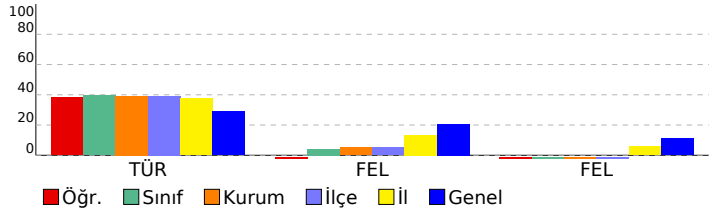

11. SINIF 1. KURUMSAL DENEME SINAVI

DERSLERE GÖRE BAŞARI ANALİZİ

Edebiyat	S	D	Y	B%
Türkçe				
Edebiyat ve Toplum İlişkisi	1	0	1	0
Edebiyatın toplumla ilişkisini belirler.	2	1	1	50
Edebi Akımlar	7	2	0	29
Diyalogta Boş Bırakılan Yerleri Tamamlama	1	1	0	100
Paragrafa Cümle Yerleştirme	1	1	0	100
ANLATIM BİÇİMLERİ VE DÜŞÜNCEYİ GELİŞTİRME YOLLARI	3	3	0	100
Anlatım Teknikleri	2	1	1	50
Yazım Kuralları	3	2	0	67
SES, YAZIM, NOKTALAMA	1	0	1	0
Noktalamaya İşaretleri	3	2	1	67
Bir Paragrafa Bağlı Çoklu Sorular	2	1	1	50
1923-1940 arası hikâyesinin genel özelliklerini kavrar.	4	0	4	0

Felsefe (TM)	S	D	Y	B%
Felsefe				
Felsefenin ortaya çıkışını hazırlayan düşünce ortamını açıklar.	2	0	2	0
MÖ 6. yüzyıl-MS 2. yüzyıl felsefesinin karakteristik özelliklerini açıklar.	4	1	3	25

Felsefe (TS)	S	D	Y	B%
Felsefe				
Felsefenin ortaya çıkışını hazırlayan düşünce ortamını açıklar.	2	0	2	0
MÖ 6. yüzyıl-MS 2. yüzyıl felsefesinin karakteristik özelliklerini açıklar.	4	0	4	0
Psikolojinin alt dallarını bilir.	1	0	1	0
PSIKOLOJİ BİLİMİNİ TANIYALIM	1	0	1	0
Sosyolojiye Giriş	1	0	1	0
SOSYOLOJİYE GİRİŞ	1	0	1	0
Akıl ilkelere önemini değerlendirir.	2	0	2	0

SINAV SONUÇ BELGESİ

İSTANBUL / BEYLİKDÜZÜ / DÜNYA ETÜT MERKEZİ

11. SINIF 1. KURUMSAL DENEME SINAVI

DERSLERE GÖRE BAŞARI ANALİZİ

Öğrenci	Numara	Sınıf					
ADA AŞCIOĞLU	0	11					
Puan Türü	Puan	Genel Ort.	Dereceler				
			Snf	Kurum	İlçe	İl	Genel
SAY	▼ 140,893	216,020	81	161	161	638	3158
	Puanı Hesaplanan:		219	219	707	4165	
EA	▼ 162,063	201,340	80	159	159	582	3047
	Puanı Hesaplanan:		219	219	708	4213	
SÖZ	▼ 176,248	183,200	68	129	129	435	2370
	Puanı Hesaplanan:		218	218	675	3843	
Katılımlar:			114	222	222	713	4305

Ders	Soru	Doğru	Yanlış	Net	Başarı %	Sınıf Ort.	Kurum Ort.	Genel Ort.
Türkçe	30	13	3	12,25	41	▲ 11,72	▲ 11,78	▲ 8,72
Felsefe	6	1	3	0,25	4	▼ 0,33	▼ 0,31	▼ 1,23
Felsefe	12	1	9	-1,25	-10	▼ 0,00	▼ -0,19	▼ 1,33
Toplam:	152	15	15	11,25	7	▼ 31,26	▼ 32,09	▼ 39,34

Soru No	123456789012345678901234567890
Edebiyat	b EA D EADCBEA CdC d D
Cevap Anahtarı	A DADEACDAEADCBCEADCBCEBDBCEDCAEA
Felsefe (TM)	caB b
Cevap Anahtarı	A DCBBAE
Felsefe (TS)	aeaeddCb aa
Cevap Anahtarı	A DCBBAEBCAEED

Edebiyat	S	D	Y	B%
Türkçe				
Edebiyat ve Toplum İlişkisi	1	0	0	0
Edebiyatın toplumla ilişkisini belirler.	2	0	1	0
Edebi Akımlar	7	1	0	14
Diyalogta Boş Bırakılan Yerleri Tamamlama	1	1	0	100
Paragrafa Cümle Yerleştirme	1	1	0	100
ANLATIM BİÇİMLERİ VE DÜŞÜNCEYİ GELİŞTİRME YOLLARI	3	3	0	100
Anlatım Teknikleri	2	2	0	100
Yazım Kuralları	3	3	0	100
SES, YAZIM, NOKTALAMA	1	0	0	0
Noktalamalı İşaretleri	3	2	1	67
Bir Paragrafa Bağlı Çoklu Sorular	2	0	1	0
1923-1940 arası hikâyesinin genel özelliklerini kavrar.	4	0	0	0
Felsefe (TM)				
Felsefe				
Felsefenin ortaya çıkışını hazırlayan düşünce ortamını açıklar.	2	0	2	0
MÖ 6. yüzyıl-MS 2. yüzyıl felsefesinin karakteristik özelliklerini açıklar.	4	1	1	25
Felsefe (TS)				
Felsefe				
Felsefenin ortaya çıkışını hazırlayan düşünce ortamını açıklar.	2	0	1	0
MÖ 6. yüzyıl-MS 2. yüzyıl felsefesinin karakteristik özelliklerini açıklar.	4	0	4	0
Psikolojinin alt dallarını bilir.	1	0	1	0
PSIKOLOJİ BİLİMİNİ TANIMLAMA	1	1	0	100
Sosyolojiye Giriş	1	0	1	0
SOSYOLOJİYE GİRİŞ	1	0	0	0
Akıl ilkelere göre önemini değerlendirir.	2	0	2	0

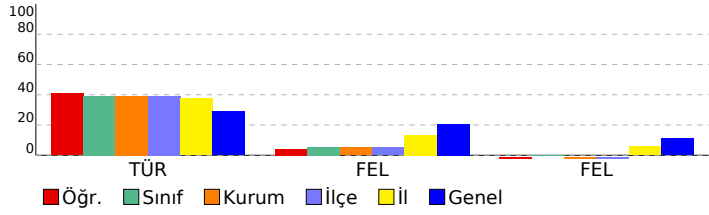

SINAV SONUÇ BELGESİ	11. SINIF 1. KURUMSAL DENEME SINAVI
İSTANBUL / BEYLİKDÜZÜ / DÜNYA ETÜT MERKEZİ	DERSLERE GÖRE BAŞARI ANALİZİ

Öğrenci		Numara	Sınıf				
ADA AŞCIOĞLU		0	11				
Puan Türü	Puan	Genel Ort.	Dereceler				
			Snf	Kurum	İlçe	İl	Genel
SAY	▲ 242,143	216,020	36	81	81	339	1643
Puanı Hesaplanan:			219	219	707	4165	
EA	▼ 200,250	201,340	43	86	86	385	2025
Puanı Hesaplanan:			219	219	708	4213	
SÖZ	▼ 181,685	183,200	60	112	112	387	2181
Puanı Hesaplanan:			218	218	675	3843	
Katılımlar:			114	222	222	713	4305

Ders	Soru	Doğru	Yanlış	Net	Başarı %	Sınıf Ort.	Kurum Ort.	Genel Ort.
Türkçe	30	13	3	12,25	41	▲ 11,72	▲ 11,78	▲ 8,72
Matematik	30	11	5	9,75	33	▲ 6,67	▲ 7,35	▲ 8,38
Fizik	14	6	6	4,50	32	▲ 3,70	▲ 4,01	▼ 4,91
Kimya	13	8	2	7,50	58	▲ 3,22	▲ 3,76	▲ 4,22
Biyoloji	13	2	0	2,00	15	▼ 2,79	▼ 3,25	▼ 3,71
Fen	40	16	8	14,00	35	▲ 9,71	▲ 11,03	▲ 12,84
Toplam:	152	40	16	36,00	24	▲ 31,26	▲ 32,09	▼ 39,34

Soru No	1234567890123456789012345678901234567890
Edebiyat	b EA D EADCBEA C d C d D
Cevap Anahtarı	A DADEACDAEADCBCEADCBCEBDBCEDECAEA
Matematik	CAB Be CBcB eC b E B d B
Cevap Anahtarı	A CABAABBDACBEBEBEBCACEEABECCBCCB
Fen	aEAedDcB AAbbc CAaEBE Bd D E C
Cevap Anahtarı	A AEEABCDDBCAACDCDCADEBEABEADDBABCBEEBCCB

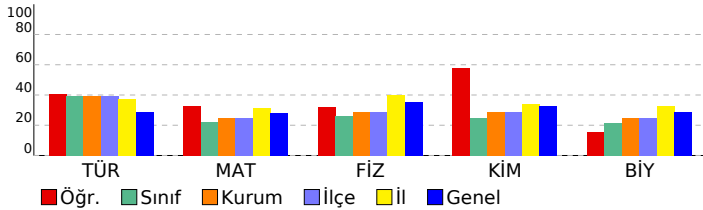

Edebiyat	S	D	Y	B%
Türkçe				
Edebiyat ve Toplum İlişkisi	1	0	0	0
Edebiyatın topluma ilişkisini belirler.	2	0	1	0
Edebi Akımlar	7	1	0	14
Diyalogta Boş Bırakılan Yerleri Tamamlama	1	1	0	100
Paragrafa Cümle Yerleştirme	1	1	0	100
ANLATIM BİÇİMLERİ VE DÜŞÜNCEYİ GELİŞTİRME YOLLARI	3	3	0	100
Anlatım Teknikleri	2	2	0	100
Yazım Kuralları	3	3	0	100
SES, YAZIM, NOKTALAMA	1	0	0	0
Noktalamaya İşaretleri	3	2	1	67
Bir Paragrafa Bağlı Çoklu Sorular	2	0	1	0
1923-1940 arası hikâyesinin genel özelliklerini kavrar.	4	0	0	0
Matematik				
Matematik				
Esas Ölçü ve Birim Çember	3	3	0	100
Trigonometrik Fonksiyonların Aralığı ve Sıralaması	5	1	0	20
Trigonometrik Fonksiyonlar	1	1	0	100
Trigonometrik fonksiyonları birim çember yardımıyla açıklar.	7	1	4	14
Trigonometrik Fonksiyonların İndirgeme Formülleri	6	3	0	50
Trigonometrik Fonksiyonlar ve Özdeşlikler	2	1	0	50
Dik Üçgende Trigonometrik Oranlar	7	2	1	29
Fen				
Fizik				
Vektörlerin Özellikleri ve Bileşke Vektör	6	3	2	50
Bağıl Hareket	8	3	4	38
Kimya				
MODERN ATOM TEORİSİ				
Atomun Kuantum Modeli	10	7	1	70
Atomun kuantum modeliyle açıklar.	10	7	1	70
Periyodik Sistem ve Elektron Dizilimleri	7	3	2	43
Nötr atomların elektron dizilimleriyle periyodik sistemdeki yerleri arasında ilişki kurar.	2	0	1	0
Periyodik Özellikler	1	1	0	100
Periyodik özelliklerdeki değişim eğilimlerini sebepleriyle açıklar.	1	1	0	100
Biyoloji				
Sinir doku ve bu dokudaki hücre çeşitlerini açıklar.	4	0	0	0
Sinir sisteminin yapı, görev ve işleyişini açıklar.	2	0	0	0
Omurluğun yapısını, görevlerini ve işleyişini açıklar.	1	0	0	0
Beynin yapısını, görevlerini ve işleyişini açıklar.	5	2	0	40
Çevresel sinir sisteminin yapısını, görevlerini ve işleyişini açıklar.	1	0	0	0

SINAV SONUÇ BELGESİ	11. SINIF 1. KURUMSAL DENEME SINAVI
İSTANBUL / BEYLİKDÜZÜ / DÜNYA ETÜT MERKEZİ	DERSLERE GÖRE BAŞARI ANALİZİ

Öğrenci			Numara	Sınıf			
AHMET ARİF G L			0	11			
Puan Türü	Puan	Genel Ort.	Dereceler				
			Snf	Kurum	İlçe	İl	Genel
SAY	▼ 86,450	216,020	113	219	219	707	4163
Puanı Hesaplanan:			219	219	707	4165	
EA	▼ 100,250	201,340	113	219	219	708	4175
Puanı Hesaplanan:			219	219	708	4213	
SÖZ	▼ 108,425	183,200	110	213	213	665	3732
Puanı Hesaplanan:			218	218	675	3843	
Katılımlar:			114	222	222	713	4305

Ders	Soru	Doğru	Yanlış	Net	Başarı %	Sınıf Ort.	Kurum Ort.	Genel Ort.
Türkçe	30	7	23	1,25	4	▼11,72	▼11,78	▼ 8,72
Matematik	30	4	22	-1,50	-5	▼ 6,67	▼ 7,35	▼ 8,38
Fizik	14	3	9	0,75	5	▼ 3,70	▼ 4,01	▼ 4,91
Kimya	13	0	13	-3,25	-25	▼ 3,22	▼ 3,76	▼ 4,22
Biyoloji	13	1	5	-0,25	-2	▼ 2,79	▼ 3,25	▼ 3,71
Fen	40	4	27	-2,75	-7	▼ 9,71	▼ 11,03	▼ 12,84
Toplam:	152	15	72	-3,00	-2	▼ 31,26	▼ 32,09	▼ 39,34

Soru No	1234567890123456789012345678901234567890
Edebiyat	cccEAAdGeeade**eece*cDddcaCcaA
Cevap Anahtarı	A DADEACDAEADCBCEADCBCEBDBCEDECAEA
Matematik	cadb BeACebBbeebccab deedd
Cevap Anahtarı	A CABAABBDACBEBEBCACEEABECCBCCB
Fen	bEea cDddcAdcdccdebeacecedba dB
Cevap Anahtarı	A AEEABCDDBCAACDCDCADEBEABEADDBABCCEEBCCB

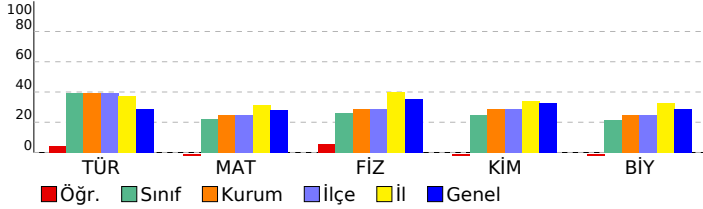

Ders	S D Y B%
Edebiyat	
Türkçe	S D Y B%
Edebiyat ve Toplum İlişkisi	1 0 1 0
Edebiyatın topluma ilişkisini belirler.	2 0 2 0
Edebi Akımlar	7 1 6 14
Diyalogta Boş Bırakılan Yerleri Tamamlama	1 1 0 100
Paragrafa Cümle Yerleştirme	1 1 0 100
ANLATIM BİÇİMLERİ VE DÜŞÜNCEYİ GELİŞTİRME YOLLARI	3 1 2 33
Anlatım Teknikleri	2 0 2 0
Yazım Kuralları	3 0 3 0
SES, YAZIM, NOKTALAMA	1 0 1 0
Noktalamaya İşaretleri	3 0 3 0
Bir Paragrafa Bağlı Çoklu Sorular	2 1 1 50
1923-1940 arası hikâyesinin genel özelliklerini kavrar.	4 2 2 50
Matematik	
Matematik	S D Y B%
Esas Ölçü ve Birim Çember	3 0 2 0
Trigonometrik Fonksiyonların Aralığı ve Sıralaması	5 0 5 0
Trigonometrik Fonksiyonlar	1 0 0 0
Trigonometrik fonksiyonları birim çember yardımıyla açıklar.	7 1 5 14
Trigonometrik Fonksiyonların İndirgeme Formülleri	6 2 3 33
Trigonometrik Fonksiyonlar ve Özdeşlikler	2 0 2 0
Dik Üçgende Trigonometrik Oranlar	7 1 5 14
Fen	
Fizik	S D Y B%
Vektörlerin Özellikleri ve Bileşke Vektör	6 3 1 50
Bağıl Hareket	8 0 8 0
Kimya	
Kimya	S D Y B%
MODERN ATOM TEORİSİ	13 0 13 0
Atomun Kuantum Modeli	10 0 10 0
Atomun kuantum modeliyle açıklar.	10 0 10 0
Periyodik Sistem ve Elektron Dizilimleri	7 0 7 0
Nötr atomların elektron dizilimleriyle periyodik sistemdeki yerleri arasında ilişki kurar.	2 0 2 0
Periyodik Özellikler	1 0 1 0
Periyodik özelliklerdeki değişim eğilimlerini sebepleriyle açıklar.	1 0 1 0
Biyoloji	
Biyoloji	S D Y B%
Sinir doku ve bu dokudaki hücre çeşitlerini açıklar.	4 0 2 0
Sinir sisteminin yapı, görev ve işleyişini açıklar.	2 0 2 0
Omurilikin yapısını, görevlerini ve işleyişini açıklar.	1 0 0 0
Beynin yapısını, görevlerini ve işleyişini açıklar.	5 0 1 0
Cevresel sinir sisteminin yapısını, görevlerini ve işleyişini açıklar.	1 1 0 100

SINAV SONUÇ BELGESİ

İSTANBUL / BEYLİKDÜZÜ / DÜNYA ETÜT MERKEZİ

Öğrenci AHMET ARİF G L Numara 0 Sınıf 11

Puan Türü	Puan	Genel Ort.	Dereceler				
			Snf	Kurum	İlçe	İl	Genel
SAY	▼ 104,263	216,020	112	218	218	706	4081
Puanı Hesaplanan:			219	219	707	4165	
EA	▼ 107,063	201,340	112	217	217	704	4113
Puanı Hesaplanan:			219	219	708	4213	
SÖZ	▼ 102,988	183,200	113	217	217	674	3797
Puanı Hesaplanan:			218	218	675	3843	
Katılımlar:			114	222	222	713	4305

Ders	Soru	Doğru	Yanlış	Net	Başarı %	Sınıf Ort.	Kurum Ort.	Genel Ort.
Türkçe	30	7	23	1,25	4	▼11,72	▼11,78	▼ 8,72
Felsefe	6	1	3	0,25	4	▼ 0,33	▼ 0,31	▼ 1,23
Felsefe	12	1	9	-1,25	-10	▼ 0,00	▼ -0,19	▼ 1,33
Toplam:	152	9	35	0,25	0	▼31,26	▼32,09	▼39,34

Soru No	123456789012345678901234567890
Edebiyat	cccEAAdEeade**eece*cDddcaCcaA
Cevap Anahtarı	A DADEACDAEADCBCEADCBCEBDBCEDCAEA
Felsefe (TM)	CaDb
Cevap Anahtarı	A DCBBAE
Felsefe (TS)	beeA cdddca
Cevap Anahtarı	A DCBBAEBCAEED

11. SINIF 1. KURUMSAL DENEME SINAVI

DERSLERE GÖRE BAŞARI ANALİZİ

Edebiyat	S	D	Y	B%
Türkçe	1	0	1	0
Edebiyat ve Toplum ilişkisi	1	0	1	0
Edebiyatın topluma ilişkisini belirler.	2	0	2	0
Edebi Akımlar	7	1	6	14
Diyalogta Boş Bırakılan Yerleri Tamamlama	1	1	0	100
Paragrafa Cümle Yerleştirme	1	1	0	100
ANLATIM BİÇİMLERİ VE DÜŞÜNCEYİ GELİŞTİRME YOLLARI	3	1	2	33
Anlatım Teknikleri	2	0	2	0
Yazım Kuralları	3	0	3	0
SES, YAZIM, NOKTALAMA	1	0	1	0
Noktalamaya İşaretleri	3	0	3	0
Bir Paragrafa Bağlı Çoklu Sorular	2	1	1	50
1923-1940 arası hikâyesinin genel özelliklerini kavrar.	4	2	2	50

Felsefe (TM)	S	D	Y	B%
Felsefe	2	1	0	50
Felsefenin ortaya çıkışını hazırlayan düşünce ortamını açıklar.	2	1	0	50
MÖ 6. yüzyıl-MS 2. yüzyıl felsefesinin karakteristik özelliklerini açıklar.	4	0	3	0

Felsefe (TS)	S	D	Y	B%
Felsefe	2	0	1	0
Felsefenin ortaya çıkışını hazırlayan düşünce ortamını açıklar.	2	0	1	0
MÖ 6. yüzyıl-MS 2. yüzyıl felsefesinin karakteristik özelliklerini açıklar.	4	1	2	25
Psikolojinin alt dallarını bilir.	1	0	1	0
PSIKOLOJİ BİLİMİNİ TANIMLAMA	1	0	1	0
Sosyolojiye Giriş	1	0	1	0
SOSYOLOJİYE GİRİŞ	1	0	1	0
Akıl ilkelerinin önemini değerlendirir.	2	0	2	0

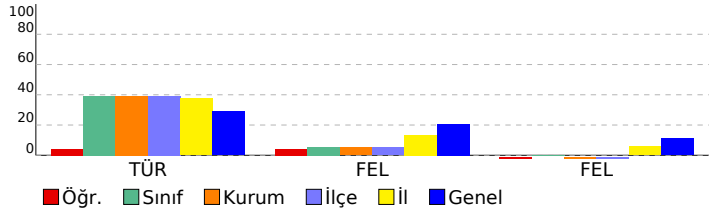

SINAV SONUÇ BELGESİ

İSTANBUL / BEYLİKDÜZÜ / DÜNYA ETÜT MERKEZİ

11. SINIF 1. KURUMSAL DENEME SINAVI

DERSLERE GÖRE BAŞARI ANALİZİ

Öğrenci	Numara	Sınıf					
AHMET TURUNÇ	0	11					
Puan Türü	Puan	Genel Ort.	Dereceler				
			Snf	Kurum	İlçe	İl	Genel
SAY	▼ 121,745	216,020	103	204	204	690	3702
	Puanı Hesaplanan:		219	219	707	4165	
EA	▼ 131,688	201,340	103	204	204	682	3792
	Puanı Hesaplanan:		219	219	708	4213	
SÖZ	▼ 147,740	183,200	95	190	190	602	3187
	Puanı Hesaplanan:		218	218	675	3843	
Katılımlar:			114	222	222	713	4305

Ders	Soru	Doğru	Yanlış	Net	Başarı %	Sınıf Ort.	Kurum Ort.	Genel Ort.
Türkçe	30	11	18	6,50	22	▼11,72	▼11,78	▼ 8,72
Felsefe	6	1	5	-0,25	-4	▼ 0,33	▼ 0,31	▼ 1,23
Felsefe	12	3	8	1,00	8	▲ 0,00	▲ -0,19	▼ 1,33
Toplam:	152	15	31	7,25	5	▼31,26	▼32,09	▼39,34

Soru No	123456789012345678901234567890
Edebiyat	Ec eabdeDdcBbDAEadCaCbCccbcaDC
Cevap Anahtarı	B EDADCAADDAEBCDAEEBCBCECDBAAEDC
Felsefe (TM)	eBdcca
Cevap Anahtarı	B ABCDBE
Felsefe (TS)	AeCe cdadDeb
Cevap Anahtarı	B ABCDECBEDAE

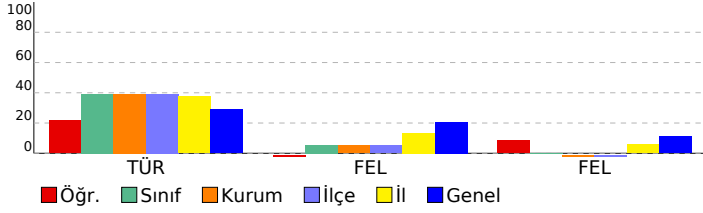

Edebiyat	S D Y B%
Türkçe	1 0 1 0
Edebiyat ve Toplum İlişkisi	1 0 1 0
Edebiyatın topluma ilişkisini belirler.	2 0 2 0
Edebi Akımlar	7 2 4 29
Diyalogta Boş Bırakılan Yerleri Tamamlama	1 0 1 0
Paragrafa Cümle Yerleştirme	1 0 1 0
ANLATIM BİÇİMLERİ VE DÜŞÜNCEYİ GELİŞTİRME YOLLARI	3 3 0 100
Anlatım Teknikleri	2 1 1 50
Yazım Kuralları	3 1 2 33
SES, YAZIM, NOKTALAMA	1 1 0 100
Noktalamaya İşaretleri	3 2 1 67
Bir Paragrafa Bağlı Çoklu Sorular	2 0 2 0
1923-1940 arası hikâyesinin genel özelliklerini kavrar.	4 1 3 25
Felsefe (TM)	S D Y B%
Felsefe	2 0 2 0
Felsefenin ortaya çıkışını hazırlayan düşünce ortamını açıklar.	2 0 2 0
MÖ 6. yüzyıl-MS 2. yüzyıl felsefesinin karakteristik özelliklerini açıklar.	4 1 3 25
Felsefe (TS)	S D Y B%
Felsefe	2 1 1 50
Felsefenin ortaya çıkışını hazırlayan düşünce ortamını açıklar.	2 1 1 50
MÖ 6. yüzyıl-MS 2. yüzyıl felsefesinin karakteristik özelliklerini açıklar.	4 1 2 25
Psikolojinin alt dallarını bilir.	1 0 1 0
PSIKOLOJİ BİLİMİNİ TANIYALIM	1 0 1 0
Sosyolojiye Giriş	1 0 1 0
SOSYOLOJİYE GİRİŞ	1 0 1 0
Akıl ilkelerinin önemini değerlendirir.	2 1 1 50

SINAV SONUÇ BELGESİ							
İSTANBUL / BEYLİKDÜZÜ / DÜNYA ETÜT MERKEZİ							
Öğrenci				Numara		Sınıf	
AHMET TURUNÇ				0		11	
Puan Türü	Puan	Genel Ort.	Dereceler				
			Snf	Kurum	İlçe	İl	Genel
SAY	▲ 312,995	216,020	24	51	51	120	828
Puanı Hesaplanan:			219	219	707	4165	
EA	▼ 198,500	201,340	45	89	89	398	2069
Puanı Hesaplanan:			219	219	708	4213	
SÖZ	▼ 143,390	183,200	99	195	195	615	3249
Puanı Hesaplanan:			218	218	675	3843	
Katılımlar:			114	222	222	713	4305

Ders	Soru	Doğru	Yanlış	Net	Başarı %	Sınıf Ort.	Kurum Ort.	Genel Ort.
Türkçe	30	11	18	6,50	22	▼11,72	▼11,78	▼ 8,72
Matematik	30	18	6	16,50	55	▲ 6,67	▲ 7,35	▲ 8,38
Fizik	14	10	3	9,25	66	▲ 3,70	▲ 4,01	▲ 4,91
Kimya	13	10	3	9,25	71	▲ 3,22	▲ 3,76	▲ 4,22
Biyoloji	13	11	2	10,50	81	▲ 2,79	▲ 3,25	▲ 3,71
Fen	40	31	8	29,00	73	▲ 9,71	▲ 11,03	▲ 12,84
Toplam:	152	60	32	52,00	34	▲ 31,26	▲ 32,09	▲ 39,34

Soru No	1234567890123456789012345678901234567890
Edebiyat	Ec eabdeDdcBbDAEadCaCbCccbcaDC
Cevap Anahtarı	B EDADCAADDAEBCDAEEBCBCECDBAAEDC
Matematik	eBdcCAAC BdBEAEcCEE BC a BCe
Cevap Anahtarı	B BBDACAACABBBAEAEBCCEAEBCEBCBC
Fen	AEcE CDADDeBeCcEeDBDCDCcBAEBEBBEEaABCBBc
Cevap Anahtarı	B AEAEACDADDcBBcAEADBDcCEBAEBCBBEDABCBBc

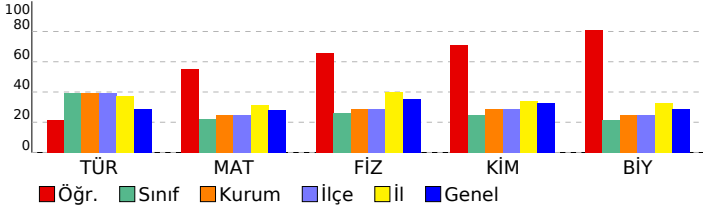

11. SINIF 1. KURUMSAL DENEME SINAVI					
DERSLERE GÖRE BAŞARI ANALİZİ					
Edebiyat					
Türkçe					S D Y B%
Edebiyat ve Toplum İlişkisi	1	0	1	0	
Edebiyatın topluma ilişkisini belirler.	2	0	2	0	
Edebi Akımlar	7	2	4	29	
Diyalogta Boş Bırakılan Yerleri Tamamlama	1	0	1	0	
Paragrafa Cümle Yerleştirme	1	0	1	0	
ANLATIM BİÇİMLERİ VE DÜŞÜNCEYİ GELİŞTİRME YOLLARI	3	3	0	100	
Anlatım Teknikleri	2	1	1	50	
Yazım Kuralları	3	1	2	33	
SES, YAZIM, NOKTALAMA	1	1	0	100	
Noktalamaya İşaretleri	3	2	1	67	
Bir Paragrafa Bağlı Çoklu Sorular	2	0	2	0	
1923-1940 arası hikâyesinin genel özelliklerini kavrar.	4	1	3	25	
Matematik					
Matematik					S D Y B%
Esas Ölçü ve Birim Çember	3	3	0	100	
Trigonometrik Fonksiyonların Aralığı ve Sıralaması	5	4	0	80	
Trigonometrik Fonksiyonlar	1	1	0	100	
Trigonometrik fonksiyonları birim çember yardımıyla açıklar.	7	3	2	43	
Trigonometrik Fonksiyonların İndirgeme Formülleri	6	4	1	67	
Trigonometrik Fonksiyonlar ve Özdeşlikler	2	2	0	100	
Dik Üçgende Trigonometrik Oranlar	7	2	3	29	
Fen					
Fizik					S D Y B%
Vektörlerin Özellikleri ve Bileşke Vektör	6	5	1	83	
Bağıl Hareket	8	5	2	63	
Kimya					
MODERN ATOM TEORİSİ					S D Y B%
Atomun Kuantum Modeli	13	10	3	77	
Atomun Kuantum Modeli	10	8	2	80	
Atomun kuantum modeliyle açıklar.	10	8	2	80	
Periyodik Sistem ve Elektron Dizilimleri	7	5	2	71	
Nötr atomların elektron dizilimleriyle periyodik sistemdeki yerleri arasında ilişki kurar.	2	1	1	50	
Periyodik Özellikler	1	1	0	100	
Periyodik özelliklerdeki değişim eğilimlerini sebepleriyle açıklar.	1	1	0	100	
Biyoloji					
Biyoloji					S D Y B%
Sinir doku ve bu dokudaki hücre çeşitlerini açıklar.	4	3	1	75	
Sinir sisteminin yapı, görev ve işleyişini açıklar.	2	2	0	100	
Omurluğun yapısını, görevlerini ve işleyişini açıklar.	1	0	1	0	
Beynin yapısını, görevlerini ve işleyişini açıklar.	5	5	0	100	
Çevresel sinir sisteminin yapısını, görevlerini ve işleyişini açıklar.	1	1	0	100	

SINAV SONUÇ BELGESİ							
İSTANBUL / BEYLİKDÜZÜ / DÜNYA ETÜT MERKEZİ							
Öğrenci				Numara		Sınıf	
ALİ GÜNDOĞDU				0		11	
Puan Türü	Puan	Genel Ort.	Dereceler				
			Snf	Kurum	İlçe	İl	Genel
SAY	▼ 119,988	216,020	104	205	205	691	3757
Puanı Hesaplanan:			219	219	707	4165	
EA	▼ 126,563	201,340	106	208	208	691	3887
Puanı Hesaplanan:			219	219	708	4213	
SÖZ	▼ 122,188	183,200	104	204	204	647	3581
Puanı Hesaplanan:			218	218	675	3843	
Katılımlar:			114	222	222	713	4305

Ders	Soru	Doğru	Yanlış	Net	Başarı %	Sınıf Ort.	Kurum Ort.	Genel Ort.
Türkçe	30	5	10	2,50	8	▼11,72	▼11,78	▼ 8,72
Tarih	14	2	3	1,25	9	▲ 1,14	▲ 0,73	▼ 2,88
Coğrafya-1	14	0	0	0,00	0	▼ 1,22	▼ 0,78	▼ 2,53
Din Kül. ve Ahl. Bil.	6	0	0	0,00	0	▼ 0,47	▼ 0,32	▼ 1,44
Sosyal	34	2	3	1,25	4	▼ 2,83	▼ 1,82	▼ 6,84
Matematik	30	3	2	2,50	8	▼ 6,67	▼ 7,35	▼ 8,38
Fizik	14	0	0	0,00	0	▼ 3,70	▼ 4,01	▼ 4,91
Kimya	13	0	1	-0,25	-2	▼ 3,22	▼ 3,76	▼ 4,22
Biyoloji	13	0	0	0,00	0	▼ 2,79	▼ 3,25	▼ 3,71
Fen	40	0	1	-0,25	-1	▼ 9,71	▼ 11,03	▼ 12,84
Toplam:	152	10	16	6,00	4	▼31,26	▼32,09	▼39,34

Soru No	1234567890123456789012345678901234567890
Edebiyat	ec dA e d D BcaCeC d
Cevap Anahtarı	A DADEACDAEADCBCEADCBCEBDBCEDECAEA
Sosyal	beED d
Cevap Anahtarı	A ADEDCEBDECEDEEDCABECBBEACBCEABBDC
Matematik	CA Be c
Cevap Anahtarı	A CABABBDBACBEBEBCACEEABECCBCCB
Fen	a
Cevap Anahtarı	A AEEABCDDBCAACDCDADEBEABEADDBABCCEBCCB

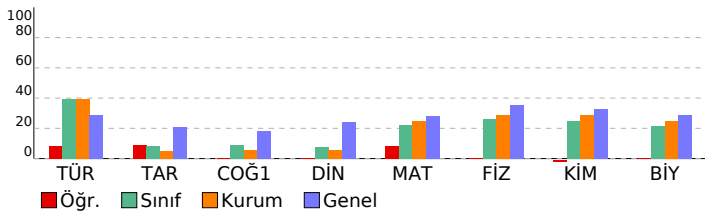

11. SINIF 1. KURUMSAL DENEME SINAVI

DERSLERE GÖRE BAŞARI ANALİZİ				
Edebiyat				
Türkçe	S	D	Y	B%
Edebiyat ve Toplum İlişkisi	1	0	1	0
Edebiyatın topluma ilişkisini belirler.	2	0	1	0
Edebi Akımlar	7	0	1	0
Diyalogta Boş Bırakılan Yerleri Tamamlama	1	1	0	100
Paragrafa Cümle Yerleştirme	1	0	1	0
ANLATIM BİÇİMLERİ VE DÜŞÜNCEYİ GELİŞTİRME YOLLARI	3	0	1	0
Anlatım Teknikleri	2	1	0	50
Yazım Kuralları	3	1	2	33
SES, YAZIM, NOKTALAMA	1	0	1	0
Noktalama İşaretleri	3	2	1	67
Bir Paragrafa Bağlı Çoklu Sorular	2	0	1	0
1923-1940 arası hikâyesinin genel özelliklerini kavrar.	4	0	0	0

Sosyal				
Tarih	S	D	Y	B%
XVII. yüzyılda değişen siyasi rekabet içerisinde Osmanlı Devleti'nin izlediği politikaları açıklar.	13	2	2	15
1595-1700 yılları arasındaki süreçte meydana gelen başlıca siyasi gelişmeleri tarih şeridi ve haritalar üzerinde göst	1	0	1	0
Coğrafya-1				
S	D	Y	B%	
Biyocoğrafya	5	0	0	0
Ekosistemler ve Madde Döngüleri	2	0	0	0
Su Ekosistemleri	3	0	0	0
Ekosistemlerin Özellikleri ve İşleyişi	1	0	0	0
Ülkelerin Nüfus Politikaları	2	0	0	0
Türkiye'de Nüfus Politikaları ve Projeksiyonları	1	0	0	0
Din Kül. ve Ahl. Bil.				
S	D	Y	B%	
Dünya ve Ahiret	1	0	0	0
Dünya hayatı ile ahiret hayatı arasında ilişki kurar.	1	0	0	0
Ahiret hayatının aşamalarını ayet ve hadislerle temellendirir.	2	0	0	0
Hayatı anlamlandırmada ahiret inancının önemini fark eder.	2	0	0	0

Matematik				
S	D	Y	B%	
Esas Ölçü ve Birim Çember	3	2	0	67
Trigonometrik Fonksiyonların Aralığı ve Sıralaması	5	0	0	0
Trigonometrik Fonksiyonlar	1	1	0	100
Trigonometrik fonksiyonları birim çember yardımıyla açıklar.	7	0	1	0
Trigonometrik Fonksiyonların İndirgeme Formülleri	6	0	1	0
Trigonometrik Fonksiyonlar ve Özdeşlikler	2	0	0	0
Dik Üçgende Trigonometrik Oranlar	7	0	0	0

Fen				
Fizik	S	D	Y	B%
Vektörlerin Özellikleri ve Bileşke Vektör	6	0	0	0
Bağıl Hareket	8	0	0	0
Kimya				
S	D	Y	B%	
MODERN ATOM TEORİSİ	13	0	1	0
Atomun Kuantum Modeli	10	0	1	0
Atomun kuantum modeliyi açıklar.	10	0	1	0
Periyodik Sistem ve Elektron Dizilimleri	7	0	1	0
Nötr atomların elektron dizilimleriyle periyodik sistemdeki yerleri arasında ilişki kurar.	2	0	0	0
Periyodik Özellikler	1	0	0	0
Periyodik özelliklerdeki değişim eğilimlerini sebepleriyle açıklar.	1	0	0	0
Biyoloji				
S	D	Y	B%	
Sinir doku ve bu dokudaki hücre çeşitlerini açıklar.	4	0	0	0
Sinir sisteminin yapı, görev ve işleyişini açıklar.	2	0	0	0
Omurluğun yapısını, görevlerini ve işleyişini açıklar.	1	0	0	0
Beynin yapısını, görevlerini ve işleyişini açıklar.	5	0	0	0
Çevresel sinir sisteminin yapısını, görevlerini ve işleyişini açıklar.	1	0	0	0

SINAV SONUÇ BELGESİ								11. SINIF 1. KURUMSAL DENEME SINAVI															
İSTANBUL / BEYLİKDÜZÜ / DÜNYA ETÜT MERKEZİ								DERSLERE GÖRE BAŞARI ANALİZİ															
Öğrenci				Numara		Sınıf		Edebiyat				S D Y B%											
ALİ GÜNDOĞDU				0		11		Türkçe				1 0 1 0											
Puan Türü		Puan		Genel Ort.		Dereceler				Edebiyatın topluma ilişkisini belirler.				2 0 1 0									
						Snf		Kurum		İlçe		İl		Genel		Edebi Akımlar				7 0 1 0			
SAY		▼ 108,425		216,020		109		213		213		700		3997		Diyaloğa Boş Bırakılan Yerleri Tamamlama				1 1 0 100			
																Paragrafa Cümle Yerleştirme				1 0 1 0			
																ANLATIM BİÇİMLERİ VE DÜŞÜNCEYİ GELİŞTİRME YOLLARI				3 0 1 0			
																Anlatım Teknikleri				2 1 0 50			
																Yazım Kuralları				3 1 2 33			
																SES, YAZIM, NOKTALAMA				1 0 1 0			
																Noktalamaya İşaretleri				3 2 1 67			
																Bir Paragrafa Bağlı Çoklu Sorular				2 0 1 0			
																1923-1940 arası hikâyesinin genel özelliklerini kavrar.				4 0 0 0			
																Sosyal				S D Y B%			
																Tarih				S D Y B%			
																XVII. yüzyılda değişen siyasi rekabet içerisinde Osmanlı Devleti'nin izlediği politikaları açıklar.				13 2 2 15			
																1595-1700 yılları arasındaki süreçte meydana gelen başlıca siyasi gelişmeleri tarih şeridi ve haritalar üzerinde göst				1 0 1 0			
																Coğrafya-1				S D Y B%			
																Biyocoğrafilik				5 0 0 0			
																Ekosistemler ve Madde Döngüleri				2 0 0 0			
																Su Ekosistemleri				3 0 0 0			
																Ekosistemlerin Özellikleri ve İşleyişi				1 0 0 0			
																Ülkelerin Nüfus Politikaları				2 0 0 0			
																Türkiye'de Nüfus Politikaları ve Projeksiyonları				1 0 0 0			
																Din Kült. ve Ahl. Bil.				S D Y B%			
																Dünya ve Ahiret				1 0 0 0			
																Dünya hayatı ile ahiret hayatı arasında ilişki kurar.				1 0 0 0			
																Ahiret hayatının aşamalarını ayet ve hadislerle temellendirir.				2 0 0 0			
																Hayatı anlamlandırmada ahiret inancının önemini fark eder.				2 0 0 0			
																Felsefe (TM)				S D Y B%			
																Felsefenin ortaya çıkışını hazırlayan düşünce ortamını açıklar.				2 0 2 0			
																MÖ 6. yüzyıl-MS 2. yüzyıl felsefesinin karakteristik özelliklerini açıklar.				4 0 1 0			

Ders	Soru	Doğru	Yanlış	Net	Başarı %	Sınıf Ort.	Kurum Ort.	Genel Ort.
Türkçe	30	5	10	2,50	8	▼11,72	▼11,78	▼ 8,72
Tarih	14	2	3	1,25	9	▲ 1,14	▲ 0,73	▼ 2,88
Coğrafya-1	14	0	0	0,00	0	▼ 1,22	▼ 0,78	▼ 2,53
Din Kült. ve Ahl. Bil.	6	0	0	0,00	0	▼ 0,47	▼ 0,32	▼ 1,44
Sosyal	34	2	3	1,25	4	▼ 2,83	▼ 1,82	▼ 6,84
Felsefe	6	0	3	-0,75	-13	▼ 0,33	▼ 0,31	▼ 1,23
Toplam:	152	7	16	3,00	2	▼31,26	▼32,09	▼39,34

Soru No	1234567890123456789012345678901234
Edebiyat	ec dA e d D BceaCeC d
Cevap Anahtarı	A DADEACDAEADCBCEADCBCEBDBCEDCAEA
Sosyal	beED d
Cevap Anahtarı	A ADEDCEBDECEDEEDCABECBBEAACBEABBDCE
Felsefe (TM)	ca b
Cevap Anahtarı	A DCBBAE

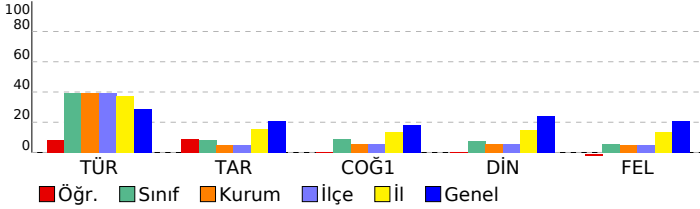

SINAV SONUÇ BELGESİ

İSTANBUL / BEYLİKDÜZÜ / DÜNYA ETÜT MERKEZİ

11. SINIF 1. KURUMSAL DENEME SINAVI

DERSLERE GÖRE BAŞARI ANALİZİ

Öğrenci	Numara	Sınıf					
ARZUM BAĞCI	0	11					
Puan Türü	Puan	Genel Ort.	Dereceler				
			Snf	Kurum	İlçe	İl	Genel
SAY	▼ 164,203	216,020	54	109	109	563	2645
	Puanı Hesaplanan:		219	219	707	4165	
EA	▼ 195,438	201,340	47	93	93	419	2151
	Puanı Hesaplanan:		219	219	708	4213	
SÖZ	▲ 237,005	183,200	17	20	20	160	1034
	Puanı Hesaplanan:		218	218	675	3843	
Katılımlar:			114	222	222	713	4305

Ders	Soru	Doğru	Yanlış	Net	Başarı %	Sınıf Ort.	Kurum Ort.	Genel Ort.
Türkçe	30	21	7	19,25	64	▲ 11,72	▲ 11,78	▲ 8,72
Felsefe	6	1	5	-0,25	-4	▼ 0,33	▼ 0,31	▼ 1,23
Felsefe	12	4	8	2,00	17	▲ 0,00	▲ -0,19	▲ 1,33
Toplam:	152	26	20	21,00	14	▼ 31,26	▼ 32,09	▼ 39,34

Soru No	123456789012345678901234567890
Edebiyat	Eb eCAADDAEBCDcEEdCeCECDBcc DC
Cevap Anahtarı	B EDADCAADDAEBCDAEEBCBCECDBAAEDC
Felsefe (TM)	bDaca
Cevap Anahtarı	B ABCDBE
Felsefe (TS)	AeaeacCadDAb
Cevap Anahtarı	B ABCDECBEDAE

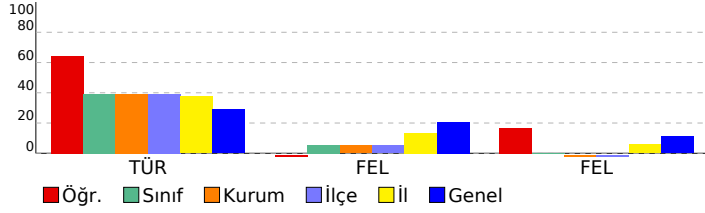

Edebiyat	S D Y B%
Türkçe	
Edebiyat ve Toplum İlişkisi	1 0 1 0
Edebiyatın toplumla ilişkisini belirler.	2 2 0 100
Edebi Akımlar	7 4 2 57
Diyalogta Boş Bırakılan Yerleri Tamamlama	1 1 0 100
Paragrafa Cümle Yerleştirme	1 1 0 100
ANLATIM BİÇİMLERİ VE DÜŞÜNCEYİ GELİŞTİRME YOLLARI	3 2 1 67
Anlatım Teknikleri	2 2 0 100
Yazım Kuralları	3 3 0 100
SES, YAZIM, NOKTALAMA	1 1 0 100
Noktalamaya İşaretleri	3 2 1 67
Bir Paragrafa Bağlı Çoklu Sorular	2 2 0 100
1923-1940 arası hikâyesinin genel özelliklerini kavrar.	4 1 2 25
Felsefe (TM)	S D Y B%
Felsefe	
Felsefenin ortaya çıkışını hazırlayan düşünce ortamını açıklar.	2 0 2 0
MÖ 6. yüzyıl-MS 2. yüzyıl felsefesinin karakteristik özelliklerini açıklar.	4 1 3 25
Felsefe (TS)	S D Y B%
Felsefe	
Felsefenin ortaya çıkışını hazırlayan düşünce ortamını açıklar.	2 0 2 0
MÖ 6. yüzyıl-MS 2. yüzyıl felsefesinin karakteristik özelliklerini açıklar.	4 1 3 25
Psikolojinin alt dallarını bilir.	1 0 1 0
PSIKOLOJİ BİLİMİNİ TANIMLAMA	1 1 0 100
Sosyolojiye Giriş	1 1 0 100
SOSYOLOJİYE GİRİŞ	1 0 1 0
Akıl İkilelerinin önemini değerlendirir.	2 1 1 50

SINAV SONUÇ BELGESİ								11. SINIF 1. KURUMSAL DENEME SINAVI								
İSTANBUL / BEYLİKDÜZÜ / DÜNYA ETÜT MERKEZİ								DERSLERE GÖRE BAŞARI ANALİZİ								
Öğrenci				Numara		Sınıf										
ARZUM BAĞCI				0		11										
Puan Türü	Puan	Genel Ort.	Dereceler					Genel								
			Snf	Kurum	İlçe	İl	Genel									
SAY	▲ 423,578	216,020	4	8	8	11	72									
Puanı Hesaplanan:			219	219	707	4165										
EA	▲ 306,250	201,340	6	8	8	44	283									
Puanı Hesaplanan:			219	219	708	4213										
SÖZ	▲ 228,305	183,200	20	27	27	178	1146									
Puanı Hesaplanan:			218	218	675	3843										
Katılımlar:			114	222	222	713	4305									

Ders	Soru	Doğru	Yanlış	Net	Başarı %	Sınıf Ort.	Kurum Ort.	Genel Ort.
Türkçe	30	21	7	19,25	64	▲ 11,72	▲ 11,78	▲ 8,72
Matematik	30	28	2	27,50	92	▲ 6,67	▲ 7,35	▲ 8,38
Fizik	14	11	3	10,25	73	▲ 3,70	▲ 4,01	▲ 4,91
Kimya	13	12	1	11,75	90	▲ 3,22	▲ 3,76	▲ 4,22
Biyoloji	13	11	2	10,50	81	▲ 2,79	▲ 3,25	▲ 3,71
Fen	40	34	6	32,50	81	▲ 9,71	▲ 11,03	▲ 12,84
Toplam:	152	83	15	79,25	52	▲ 31,26	▲ 32,09	▲ 39,34

Soru No	1234567890123456789012345678901234567890
Edebiyat	Eb eCAADDAEBCDcEEgCeCECDBcc DC
Cevap Anahtarı	B EDADCAADDAEBCDAEEBCBCECDBAAEDC
Matematik	BBDACAAcCbCBEAEBCEEABCBCCCEBCBC
Cevap Anahtarı	B BBDACAACABBBAEABCEEABCBCCCEBCBC
Fen	AEAEACcADDABeCAEADBDCDCEcAEBCBBEEbABCbDc
Cevap Anahtarı	B AEAEACDADDCCBBAEADBDCDCEBAEBCBBEDABCBB

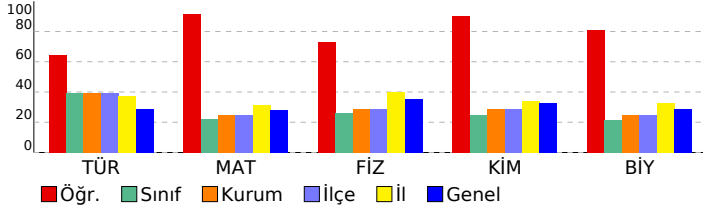

Edebiyat				
Türkçe	S	D	Y	B%
Edebiyat ve Toplum İlişkisi	1	0	1	0
Edebiyatın topluma ilişkisini belirler.	2	2	0	100
Edebi Akımlar	7	4	2	57
Diyalogta Boş Bırakılan Yerleri Tamamlama	1	1	0	100
Paragrafa Cümle Yerleştirme	1	1	0	100
ANLATIM BİÇİMLERİ VE DÜŞÜNCEYİ GELİŞTİRME YOLLARI	3	2	1	67
Anlatım Teknikleri	2	2	0	100
Yazım Kuralları	3	3	0	100
SES, YAZIM, NOKTALAMA	1	1	0	100
Noktalamaya İşaretleri	3	2	1	67
Bir Paragrafa Bağlı Çoklu Sorular	2	2	0	100
1923-1940 arası hikâyesinin genel özelliklerini kavrar.	4	1	2	25
Matematik				
Matematik	S	D	Y	B%
Esas Ölçü ve Birim Çember	3	3	0	100
Trigonometrik Fonksiyonların Aralığı ve Sıralaması	5	4	1	80
Trigonometrik Fonksiyonlar	1	1	0	100
Trigonometrik fonksiyonları birim çember yardımıyla açıklar.	7	7	0	100
Trigonometrik Fonksiyonların İndirgeme Formülleri	6	6	0	100
Trigonometrik Fonksiyonlar ve Özdeşlikler	2	2	0	100
Dik Üçgende Trigonometrik Oranlar	7	6	1	86
Fen				
Fizik	S	D	Y	B%
Vektörlerin Özellikleri ve Bileşke Vektör	6	5	1	83
Bağıl Hareket	8	6	2	75
Kimya	S	D	Y	B%
MODERN ATOM TEORİSİ	13	12	1	92
Atomun Kuantum Modeli	10	9	1	90
Atomun kuantum modeliyle açıklar.	10	9	1	90
Periyodik Sistem ve Elektron Dizilimleri	7	7	0	100
Nötr atomların elektron dizilimleriyle periyodik sistemdeki yerleri arasında ilişki kurar.	2	2	0	100
Periyodik Özellikler	1	1	0	100
Periyodik özelliklerdeki değişim eğilimlerini sebepleriyle açıklar.	1	1	0	100
Biyoloji	S	D	Y	B%
Sinir doku ve bu dokudaki hücre çeşitlerini açıklar.	4	2	2	50
Sinir sisteminin yapı, görev ve işleyişini açıklar.	2	2	0	100
Omurluğun yapısını, görevlerini ve işleyişini açıklar.	1	1	0	100
Beynin yapısını, görevlerini ve işleyişini açıklar.	5	5	0	100
Çevresel sinir sisteminin yapısını, görevlerini ve işleyişini açıklar.	1	1	0	100

SINAV SONUÇ BELGESİ	11. SINIF 1. KURUMSAL DENEME SINAVI
İSTANBUL / BEYLİKDÜZÜ / DÜNYA ETÜT MERKEZİ	DERSLERE GÖRE BAŞARI ANALİZİ

Öğrenci		Numara	Sınıf				
ASYA YILDIRIM		0	11				
Puan Türü	Puan	Genel Ort.	Dereceler				
			Snf	Kurum	İlçe	İl	Genel
SAY	▲ 220,385	216,020	40	89	89	414	1909
Puanı Hesaplanan:			219	219	707	4165	
EA	▼ 177,250	201,340	64	129	129	510	2645
Puanı Hesaplanan:			219	219	708	4213	
SÖZ	▼ 155,045	183,200	88	179	179	576	3002
Puanı Hesaplanan:			218	218	675	3843	
Katılımlar:			114	222	222	713	4305

Ders	Soru	Doğru	Yanlış	Net	Başarı %	Sınıf Ort.	Kurum Ort.	Genel Ort.
Türkçe	30	11	11	8,25	28	▼11,72	▼11,78	▼ 8,72
Matematik	30	11	8	9,00	30	▲ 6,67	▲ 7,35	▲ 8,38
Fizik	14	9	4	8,00	57	▲ 3,70	▲ 4,01	▲ 4,91
Kimya	13	7	5	5,75	44	▲ 3,22	▲ 3,76	▲ 4,22
Biyoloji	13	1	8	-1,00	-8	▼ 2,79	▼ 3,25	▼ 3,71
Fen	40	17	17	12,75	32	▲ 9,71	▲ 11,03	▼ 12,84
Toplam:	152	39	36	30,00	20	▼ 31,26	▼ 32,09	▼ 39,34

Soru No	1234567890123456789012345678901234567890
Edebiyat	eC AebAcdCDAb dCdC Ced cED
Cevap Anahtarı	B EDADCAADDAEBCDAEEBCBCECDBAAEDC
Matematik	e eeAC Bc EbEeCE BCBe e B
Cevap Anahtarı	B BBDACAACABBBAEABCEAEABCCCEBCBC
Fen	AE EACDAbacDeCcEccBDC CEcAcaed db cB d e
Cevap Anahtarı	B AEAACDADDCCBBAEADBDCCEBAEBCBBEDABCBC

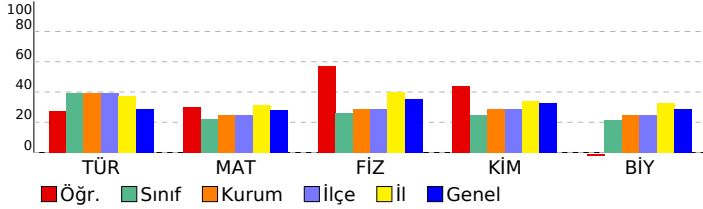

Edebiyat	S	D	Y	B%
Türkçe				
Edebiyat ve Toplum İlişkisi	1	0	1	0
Edebiyatın topluma ilişkisini belirler.	2	1	0	50
Edebi Akımlar	7	1	1	14
Diyalogta Boş Bırakılan Yerleri Tamamlama	1	1	0	100
Paragrafa Cümle Yerleştirme	1	0	1	0
ANLATIM BİÇİMLERİ VE DÜŞÜNCEYİ GELİŞTİRME YOLLARI	3	2	1	67
Anlatım Teknikleri	2	2	0	100
Yazım Kuralları	3	1	2	33
SES, YAZIM, NOKTALAMA	1	0	1	0
Noktalamaya İşaretleri	3	2	1	67
Bir Paragrafa Bağlı Çoklu Sorular	2	0	2	0
1923-1940 arası hikâyesinin genel özelliklerini kavrar.	4	1	1	25
Matematik				
Matematik				
Esas Ölçü ve Birim Çember	3	3	0	100
Trigonometrik Fonksiyonların Aralığı ve Sıralaması	5	2	1	40
Trigonometrik Fonksiyonlar	1	0	0	0
Trigonometrik fonksiyonları birim çember yardımıyla açıklar.	7	3	2	43
Trigonometrik Fonksiyonların İndirgeme Formülleri	6	0	2	0
Trigonometrik Fonksiyonlar ve Özdeşlikler	2	0	1	0
Dik Üçgende Trigonometrik Oranlar	7	3	3	43
Fen				
Fizik				
Vektörlerin Özellikleri ve Bileşke Vektör	6	5	0	83
Bağıl Hareket	8	4	4	50
Kimya				
MODERN ATOM TEORİSİ				
Atomun Kuantum Modeli	10	7	2	70
Atomun kuantum modeliyle açıklar.	10	7	2	70
Periyodik Sistem ve Elektron Dizilimleri	7	5	2	71
Nötr atomların elektron dizilimleriyle periyodik sistemdeki yerleri arasında ilişki kurar.	2	0	2	0
Periyodik Özellikler	1	0	1	0
Periyodik özelliklerdeki değişim eğilimlerini sebepleriyle açıklar.	1	0	1	0
Biyoloji				
Sinir doku ve bu dokudaki hücre çeşitlerini açıklar.	4	0	1	0
Sinir sisteminin yapı, görev ve işleyişini açıklar.	2	1	1	50
Omurluğun yapısını, görevlerini ve işleyişini açıklar.	1	0	1	0
Beynin yapısını, görevlerini ve işleyişini açıklar.	5	0	5	0
Çevresel sinir sisteminin yapısını, görevlerini ve işleyişini açıklar.	1	0	0	0

SINAV SONUÇ BELGESİ

İSTANBUL / BEYLİKDÜZÜ / DÜNYA ETÜT MERKEZİ

11. SINIF 1. KURUMSAL DENEME SINAVI

DERSLERE GÖRE BAŞARI ANALİZİ

Öğrenci	Numara	Sınıf					
ASYA YILDIRIM	0	11					
Puan Türü	Puan	Genel Ort.	Dereceler				
			Snf	Kurum	İlçe	İl	Genel
SAY	▼ 127,573	216,020	95	193	193	678	3537
	Puanı Hesaplanan:		219	219	707	4165	
EA	▼ 142,875	201,340	97	193	193	659	3550
	Puanı Hesaplanan:		219	219	708	4213	
SÖZ	▼ 148,520	183,200	93	188	188	599	3165
	Puanı Hesaplanan:		218	218	675	3843	
Katılımlar:			114	222	222	713	4305

Ders	Soru	Doğru	Yanlış	Net	Başarı %	Sınıf Ort.	Kurum Ort.	Genel Ort.
Türkçe	30	11	11	8,25	28	▼11,72	▼11,78	▼ 8,72
Felsefe	6	1	2	0,50	8	▲ 0,33	▲ 0,31	▼ 1,23
Felsefe	12	1	10	-1,50	-13	▼ 0,00	▼ -0,19	▼ 1,33
Toplam:	152	13	23	7,25	5	▼31,26	▼32,09	▼39,34

Soru No	123456789012345678901234567890
Edebiyat	eC AebAcDcDAb dCdC Ced cED
Cevap Anahtarı	B EDADCAADDAEBCDAEEBCBCECDBAAEDC
Felsefe (TM)	e eE
Cevap Anahtarı	B ABCDBE
Felsefe (TS)	Ae eacdabacd
Cevap Anahtarı	B ABCDECBEDAE

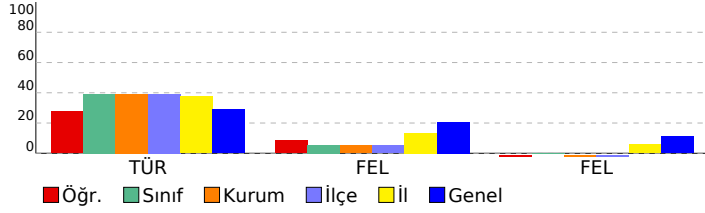

Edebiyat	S D Y B%
Türkçe	1 0 1 0
Edebiyat ve Toplum İlişkisi	1 0 1 0
Edebiyatın toplumla ilişkisini belirler.	2 1 0 50
Edebi Akımlar	7 1 1 14
Diyalogta Boş Bırakılan Yerleri Tamamlama	1 1 0 100
Paragrafa Cümle Yerleştirme	1 0 1 0
ANLATIM BİÇİMLERİ VE DÜŞÜNCEYİ GELİŞTİRME YOLLARI	3 2 1 67
Anlatım Teknikleri	2 2 0 100
Yazım Kuralları	3 1 2 33
SES, YAZIM, NOKTALAMA	1 0 1 0
Noktalamaya İşaretleri	3 2 1 67
Bir Paragrafa Bağlı Çoklu Sorular	2 0 2 0
1923-1940 arası hikâyesinin genel özelliklerini kavrar.	4 1 1 25
Felsefe (TM)	S D Y B%
Felsefe	2 0 0 0
Felsefenin ortaya çıkışını hazırlayan düşünce ortamını açıklar.	2 0 0 0
MÖ 6. yüzyıl-MS 2. yüzyıl felsefesinin karakteristik özelliklerini açıklar.	4 1 2 25
Felsefe (TS)	S D Y B%
Felsefe	2 0 1 0
Felsefenin ortaya çıkışını hazırlayan düşünce ortamını açıklar.	2 0 1 0
MÖ 6. yüzyıl-MS 2. yüzyıl felsefesinin karakteristik özelliklerini açıklar.	4 1 3 25
Psikolojinin alt dallarını bilir.	1 0 1 0
PSIKOLOJİ BİLİMİNİ TANIMALIM	1 0 1 0
Sosyolojiye Giriş	1 0 1 0
SOSYOLOJİYE GİRİŞ	1 0 1 0
Akıl ilkelere göre önemini değerlendirir.	2 0 2 0

SINAV SONUÇ BELGESİ							
İSTANBUL / BEYLİKDÜZÜ / DÜNYA ETÜT MERKEZİ							
Öğrenci				Numara		Sınıf	
AZRA KARPUZCU				0		11	
Puan Türü	Puan	Genel Ort.	Dereceler				
			Snf	Kurum	İlçe	İl	Genel
SAY	▼ 186,305	216,020	46	97	97	502	2338
Puanı Hesaplanan:			219	219	707	4165	
EA	▲ 280,125	201,340	11	18	18	88	498
Puanı Hesaplanan:			219	219	708	4213	
SÖZ	▲ 300,935	183,200	6	7	7	70	388
Puanı Hesaplanan:			218	218	675	3843	
Katılımlar:			114	222	222	713	4305

Ders	Soru	Doğru	Yanlış	Net	Başarı %	Sınıf Ort.	Kurum Ort.	Genel Ort.
Türkçe	30	16	10	13,50	45	▲ 11,72	▲ 11,78	▲ 8,72
Tarih	14	12	2	11,50	82	▲ 1,14	▲ 0,73	▲ 2,88
Coğrafya-1	14	9	1	8,75	63	▲ 1,22	▲ 0,78	▲ 2,53
Din Kül. ve Ahl. Bil.	6	3	2	2,50	42	▲ 0,47	▲ 0,32	▲ 1,44
Sosyal	34	24	5	22,75	67	▲ 2,83	▲ 1,82	▲ 6,84
Felsefe	6	2	1	1,75	29	▲ 0,33	▲ 0,31	▲ 1,23
Felsefe	12	3	1	2,75	23	▲ 0,00	▲ -0,19	▲ 1,33
Matematik	30	9	3	8,25	28	▲ 6,67	▲ 7,35	▼ 8,38
Toplam:	152	54	20	49,00	32	▲ 31,26	▲ 32,09	▲ 39,34

Soru No	1234567890123456789012345678901234						
Edebiyat	EDAe AecAEBcDcEE CdCEdcBc cDd						
Cevap Anahtarı	B	EDADCAADDAEBCEBAEEBCBCECBAAEDC					
Sosyal	BECEDADEDeBECEEBE BcC ECBA bCBcD						
Cevap Anahtarı	B	BECEDADEDEECEEBAEBCBCECBAAEBECBAD					
Felsefe (TM)	b C E						
Cevap Anahtarı	B	ABCDBE					
Felsefe (TS)	b C E E						
Cevap Anahtarı	B	ABCDBECBEDAE					
Matematik	eBaA CcB BEAE B						
Cevap Anahtarı	B	BBDACAACABBBAEABCEAEBCBCEBCBC					

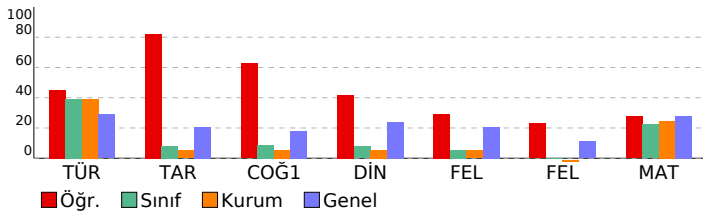

11. SINIF 1. KURUMSAL DENEME SINAVI

DERSLERE GÖRE BAŞARI ANALİZİ

Edebiyat	S	D	Y	B%
Türkçe				
Edebiyat ve Toplum İlişkisi	1	0	1	0
Edebiyatın topluma ilişkisini belirler.	2	0	0	0
Edebi Akımlar	7	5	1	71
Diyalogta Boş Bırakılan Yerleri Tamamlama	1	1	0	100
Paragrafa Cümle Yerleştirme	1	0	1	0
ANLATIM BİÇİMLERİ VE DÜŞÜNCEYİ GELİŞTİRME YOLLARI	3	2	1	67
Anlatım Teknikleri	2	2	0	100
Yazım Kuralları	3	3	0	100
SES, YAZIM, NOKTALAMA	1	0	1	0
Noktalama İşaretleri	3	2	1	67
Bir Paragrafa Bağlı Çoklu Sorular	2	1	1	50
1923-1940 arası hikâyesinin genel özelliklerini kavrar.	4	0	3	0

Sosyal	S	D	Y	B%
Tarih				
XVII. yüzyılda değişen siyasi rekabet içerisinde Osmanlı Devleti'nin izlediği politikaları açıklar.	13	11	2	85
1595-1700 yılları arasındaki süreçte meydana gelen başlıca siyasi gelişmeleri tarih şeridi ve haritalar üzerinde göst	1	1	0	100

Coğrafya-1	S	D	Y	B%
Biyocoğrafya				
Biyocoğrafya	5	3	1	60
Ekosistemler ve Madde Döngüleri	2	1	0	50
Su Ekosistemleri	3	1	0	33
Ekosistemlerin Özellikleri ve İşleyişi	1	1	0	100
Ülkelerin Nüfus Politikaları	2	2	0	100
Türkiye'de Nüfus Politikaları ve Projeksiyonları	1	1	0	100

Din Kül. ve Ahl. Bil.	S	D	Y	B%
Din Kül. ve Ahl. Bil.				
Dünya ve Ahiret	1	0	1	0
Dünya hayatı ile ahiret hayatı arasında ilişki kurar.	1	1	0	100
Ahiret hayatının aşamalarını ayet ve hadislerle temellendirir.	2	1	0	50
Hayatı anlamlandırmada ahiret inancının önemini fark eder.	2	1	1	50

Felsefe (TM)	S	D	Y	B%
Felsefe (TM)				
Felsefenin ortaya çıkışına hazırlayan düşünce ortamını açıklar.	2	1	0	50
MÖ 6. yüzyıl-MS 2. yüzyıl felsefesinin karakteristik özelliklerini açıklar.	4	1	1	25

Felsefe (TS)	S	D	Y	B%
Felsefe (TS)				
Felsefenin ortaya çıkışına hazırlayan düşünce ortamını açıklar.	2	1	0	50
MÖ 6. yüzyıl-MS 2. yüzyıl felsefesinin karakteristik özelliklerini açıklar.	4	1	1	25
Psikolojinin alt dallarını bilir.	1	0	0	0
PSIKOLOJİ BİLİMİNİ TANIMALIM	1	0	0	0
Sosyolojiye Giriş	1	0	0	0
SOSYOLOJİYE GİRİŞ	1	1	0	100
Akıl ilkelerinin önemini değerlendirir.	2	0	0	0

Matematik

Matematik	S	D	Y	B%
Matematik				
Esas Ölçü ve Birim Çember	3	2	0	67
Trigonometrik Fonksiyonların Aralığı ve Sıralaması	5	1	1	20
Trigonometrik Fonksiyonlar	1	1	0	100
Trigonometrik fonksiyonları birim çember yardımıyla açıklar.	7	0	1	0
Trigonometrik Fonksiyonların İndirgeme Formülleri	6	2	1	33
Trigonometrik Fonksiyonlar ve Özdeşlikler	2	2	0	100
Dik Üçgende Trigonometrik Oranlar	7	2	0	29

SINAV SONUÇ BELGESİ								11. SINIF 1. KURUMSAL DENEME SINAVI								
İSTANBUL / BEYLİKDÜZÜ / DÜNYA ETÜT MERKEZİ								DERSLERE GÖRE BAŞARI ANALİZİ								
Öğrenci				Numara		Sınıf										
AZRA KARPUZCU				0		11										
Puan Türü	Puan	Genel Ort.	Dereceler					Genel								
			Snf	Kurum	İlçe	İl	Genel									
SAY	▼ 145,055	216,020	75	148	148	621	3044									
Puanı Hesaplanan:			219	219	707	4165										
EA	▲ 242,250	201,340	23	39	39	205	1094									
Puanı Hesaplanan:			219	219	708	4213										
SÖZ	▲ 288,973	183,200	7	8	8	88	490									
Puanı Hesaplanan:			218	218	675	3843										
Katılımlar:			114	222	222	713	4305									

Ders	Soru	Doğru	Yanlış	Net	Başarı %	Sınıf Ort.	Kurum Ort.	Genel Ort.
Türkçe	30	16	10	13,50	45	▲ 11,72	▲ 11,78	▲ 8,72
Tarih	14	12	2	11,50	82	▲ 1,14	▲ 0,73	▲ 2,88
Coğrafya-1	14	9	1	8,75	63	▲ 1,22	▲ 0,78	▲ 2,53
Din Kül. ve Ahl. Bil.	6	3	2	2,50	42	▲ 0,47	▲ 0,32	▲ 1,44
Sosyal	34	24	5	22,75	67	▲ 2,83	▲ 1,82	▲ 6,84
Felsefe	6	1	3	0,25	4	▼ 0,33	▼ 0,31	▼ 1,23
Toplam:	152	41	18	36,50	24	▲ 31,26	▲ 32,09	▼ 39,34
Soru No	1234567890123456789012345678901234							
Edebiyat	EDAe AecAEBCDcEE CdCEdcBc cDd							
Cevap Anahtarı	B	EDADCAADDAEBCDAEEBCBCECDBAAEDC						
Sosyal	BECEDADEdebECEEBE BCc ECBA bCBcD							
Cevap Anahtarı	B	BECEDADEDEECEEBEABCDBCECBAABECBAD						
Felsefe (TM)	eBaa							
Cevap Anahtarı	B	ABCDBE						

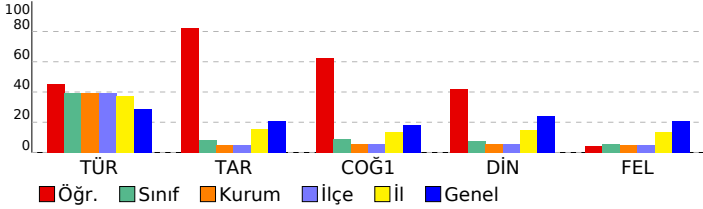

Edebiyat							
Türkçe	S	D	Y	B%			
Edebiyat ve Toplum İlişkisi	1	0	1	0			
Edebiyatın topluma ilişkisini belirler.	2	0	0	0			
Edebi Akımlar	7	5	1	71			
Diyalogta Boş Bırakılan Yerleri Tamamlama	1	1	0	100			
Paragrafa Cümle Yerleştirme	1	0	1	0			
ANLATIM BİÇİMLERİ VE DÜŞÜNCEYİ GELİŞTİRME YOLLARI	3	2	1	67			
Anlatım Teknikleri	2	2	0	100			
Yazım Kuralları	3	3	0	100			
SES, YAZIM, NOKTALAMA	1	0	1	0			
Noktalama İşaretleri	3	2	1	67			
Bir Paragrafa Bağlı Çoklu Sorular	2	1	1	50			
1923-1940 arası hikâyesinin genel özelliklerini kavrar.	4	0	3	0			
Sosyal							
Tarih	S	D	Y	B%			
XVII. yüzyılda değişen siyasi rekabet içerisinde Osmanlı Devleti'nin izlediği politikaları açıklar.	13	11	2	85			
1595-1700 yılları arasındaki süreçte meydana gelen başlıca siyasi gelişmeleri tarih şeridi ve haritalar üzerinde göst	1	1	0	100			
Coğrafya-1							
Biyocoğrafya	S	D	Y	B%			
Biyocoğrafya	5	3	1	60			
Ekosistemler ve Madde Döngüleri	2	1	0	50			
Su Ekosistemleri	3	1	0	33			
Ekosistemlerin Özellikleri ve İşleyişi	1	1	0	100			
Ülkelerin Nüfus Politikaları	2	2	0	100			
Türkiye'de Nüfus Politikaları ve Projeksiyonları	1	1	0	100			
Din Kül. ve Ahl. Bil.							
Dünya ve Ahiret	S	D	Y	B%			
Dünya ve Ahiret	1	0	1	0			
Dünya hayatı ile ahiret hayatı arasında ilişki kurar.	1	1	0	100			
Ahiret hayatının aşamalarını ayet ve hadislerle temellendirir.	2	1	0	50			
Hayatı anlamlandırmada ahiret inancının önemini fark eder.	2	1	1	50			
Felsefe (TM)							
Felsefe	S	D	Y	B%			
Felsefenin ortaya çıkışı hazırlayan düşünce ortamını açıklar.	2	0	2	0			
MÖ 6. yüzyıl-MS 2. yüzyıl felsefesinin karakteristik özelliklerini açıklar.	4	1	1	25			

SINAV SONUÇ BELGESİ

İSTANBUL / BEYLİKDÜZÜ / DÜNYA ETÜT MERKEZİ

Öğrenci: BERAT YAĞIZ CANPOLAT Numara: 0 Sınıf: 11

Puan Türü	Puan	Genel Ort.	Dereceler				
			Snf	Kurum	İlçe	İl	Genel
SAY	▼ 160,873	216,020	55	111	111	566	2687
Puanı Hesaplanan:			219	219	707	4165	
EA	▼ 190,438	201,340	50	99	99	440	2281
Puanı Hesaplanan:			219	219	708	4213	
SÖZ	▲ 219,470	183,200	22	32	32	195	1286
Puanı Hesaplanan:			218	218	675	3843	
Katılımlar:			114	222	222	713	4305

Ders	Soru	Doğru	Yanlış	Net	Başarı %	Sınıf Ort.	Kurum Ort.	Genel Ort.
Türkçe	30	19	3	18,25	61	▲ 11,72	▲ 11,78	▲ 8,72
Felsefe	6	1	5	-0,25	-4	▼ 0,33	▼ 0,31	▼ 1,23
Felsefe	12	2	10	-0,50	-4	▼ 0,00	▼ -0,19	▼ 1,33
Toplam:	152	22	18	17,50	12	▼ 31,26	▼ 32,09	▼ 39,34

Soru No	123456789012345678901234567890
Edebiyat	EDAeCAAD AEBCDAEE C C b Bc D
Cevap Anahtarı	B EDADCAADDAEBCDAEEBCBCECDBAAEDC
Felsefe (TM)	bDaca
Cevap Anahtarı	B ABCDBE
Felsefe (TS)	AeaeacdaaDcb
Cevap Anahtarı	B ABCDBECBEDAE

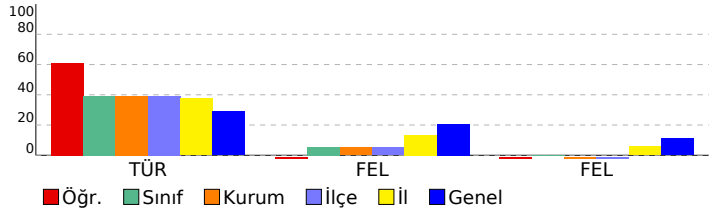

11. SINIF 1. KURUMSAL DENEME SINAVI

DERSLERE GÖRE BAŞARI ANALİZİ

Edebiyat	S	D	Y	B%
Türkçe				
Edebiyat ve Toplum İlişkisi	1	0	1	0
Edebiyatın toplumla ilişkisini belirler.	2	2	0	100
Edebi Akımlar	7	4	1	57
Diyalogta Boş Bırakılan Yerleri Tamamlama	1	1	0	100
Paragrafa Cümle Yerleştirme	1	1	0	100
ANLATIM BİÇİMLERİ VE DÜŞÜNCEYİ GELİŞTİRME YOLLARI	3	3	0	100
Anlatım Teknikleri	2	2	0	100
Yazım Kuralları	3	3	0	100
SES, YAZIM, NOKTALAMA	1	0	0	0
Noktalamaya İşaretleri	3	2	0	67
Bir Paragrafa Bağlı Çoklu Sorular	2	1	0	50
1923-1940 arası hikâyesinin genel özelliklerini kavrar.	4	0	1	0
Felsefe (TM)				
Felsefe				
Felsefenin ortaya çıkışını hazırlayan düşünce ortamını açıklar.	2	0	2	0
MÖ 6. yüzyıl-MS 2. yüzyıl felsefesinin karakteristik özelliklerini açıklar.	4	1	3	25
Felsefe (TS)				
Felsefe				
Felsefenin ortaya çıkışını hazırlayan düşünce ortamını açıklar.	2	0	2	0
MÖ 6. yüzyıl-MS 2. yüzyıl felsefesinin karakteristik özelliklerini açıklar.	4	1	3	25
Psikolojinin alt dallarını bilir.	1	0	1	0
PSIKOLOJİ BİLİMİNİ TANIYALIM	1	0	1	0
Sosyolojiye Giriş	1	0	1	0
SOSYOLOJİYE GİRİŞ	1	0	1	0
Akıl ilkelere önemini değerlendirir.	2	1	1	50

SINAV SONUÇ BELGESİ	11. SINIF 1. KURUMSAL DENEME SINAVI
İSTANBUL / BEYLİKDÜZÜ / DÜNYA ETÜT MERKEZİ	DERSLERE GÖRE BAŞARI ANALİZİ

Öğrenci		Numara	Sınıf				
BERAT YAĞIZ CANPOLAT		0	11				
Puan Türü	Puan	Genel Ort.	Dereceler				
			Snf	Kurum	İlçe	İl	Genel
SAY	▲ 440,560	216,020	2	2	2	2	26
Puanı Hesaplanan:			219	219	707	4165	
EA	▲ 306,250	201,340	6	8	8	44	283
Puanı Hesaplanan:			219	219	708	4213	
SÖZ	▲ 221,645	183,200	21	30	30	189	1250
Puanı Hesaplanan:			218	218	675	3843	
Katılımlar:			114	222	222	713	4305

Ders	Soru	Doğru	Yanlış	Net	Başarı %	Sınıf Ort.	Kurum Ort.	Genel Ort.
Türkçe	30	19	3	18,25	61	▲11,72	▲11,78	▲ 8,72
Matematik	30	29	1	28,75	96	▲ 6,67	▲ 7,35	▲ 8,38
Fizik	14	12	2	11,50	82	▲ 3,70	▲ 4,01	▲ 4,91
Kimya	13	13	0	13,00	100	▲ 3,22	▲ 3,76	▲ 4,22
Biyoloji	13	12	1	11,75	90	▲ 2,79	▲ 3,25	▲ 3,71
Fen	40	37	3	36,25	91	▲ 9,71	▲ 11,03	▲ 12,84
Toplam:	152	85	7	83,25	55	▲31,26	▲32,09	▲39,34

Soru No	1234567890123456789012345678901234567890
Edebiyat	EDAeCAAD AEBCDAEE C C b Bc D
Cevap Anahtarı	B EDADCAADDAEBCDAEEBCEBCEDBAAEDC
Matematik	BBDACAAcBBBEAEBCEEABCBCEBCEB
Cevap Anahtarı	B BBDACAACABBBAEABCEEABCBCEBCEB
Fen	AEAEACDAaDCBeCAEADBDCEBAEBCBBEEbABCBB
Cevap Anahtarı	B AEAEACDADDCCBAEADBDCEBAEBCBBEDABCBB

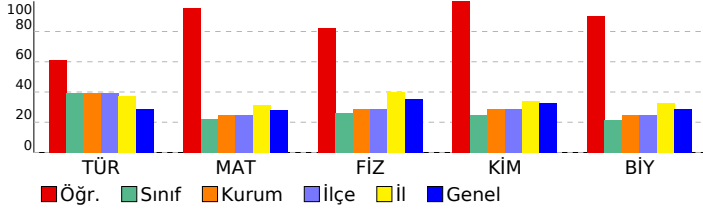

Edebiyat	S	D	Y	B%
Türkçe				
Edebiyat ve Toplum İlişkisi	1	0	1	0
Edebiyatın topluma ilişkisini belirler.	2	2	0	100
Edebi Akımlar	7	4	1	57
Diyalogta Boş Bırakılan Yerleri Tamamlama	1	1	0	100
Paragrafa Cümle Yerleştirme	1	1	0	100
ANLATIM BİÇİMLERİ VE DÜŞÜNCEYİ GELİŞTİRME YOLLARI	3	3	0	100
Anlatım Teknikleri	2	2	0	100
Yazım Kuralları	3	3	0	100
SES, YAZIM, NOKTALAMA	1	0	0	0
Noktalamaya İşaretleri	3	2	0	67
Bir Paragrafa Bağlı Çoklu Sorular	2	1	0	50
1923-1940 arası hikâyesinin genel özelliklerini kavrar.	4	0	1	0
Matematik				
Matematik				
Esas Ölçü ve Birim Çember	3	3	0	100
Trigonometrik Fonksiyonların Aralığı ve Sıralaması	5	4	1	80
Trigonometrik Fonksiyonlar	1	1	0	100
Trigonometrik fonksiyonları birim çember yardımıyla açıklar.	7	7	0	100
Trigonometrik Fonksiyonların İndirgeme Formülleri	6	6	0	100
Trigonometrik Fonksiyonlar ve Özdeşlikler	2	2	0	100
Dik Üçgende Trigonometrik Oranlar	7	7	0	100
Fen				
Fizik				
Vektörlerin Özellikleri ve Bileşke Vektör	6	6	0	100
Bağıl Hareket	8	6	2	75
Kimya				
MODERN ATOM TEORİSİ	13	13	0	100
Atomun Kuantum Modeli	10	10	0	100
Atomun kuantum modeliyle açıklar.	10	10	0	100
Periyodik Sistem ve Elektron Dizilimleri	7	7	0	100
Nötr atomların elektron dizilimleriyle periyodik sistemdeki yerleri arasında ilişki kurar.	2	2	0	100
Periyodik Özellikler	1	1	0	100
Periyodik özelliklerdeki değişim eğilimlerini sebepleriyle açıklar.	1	1	0	100
Biyoloji				
Sinir doku ve bu dokudaki hücre çeşitlerini açıklar.	4	3	1	75
Sinir sisteminin yapı, görev ve işleyişini açıklar.	2	2	0	100
Omurluğun yapısını, görevlerini ve işleyişini açıklar.	1	1	0	100
Beynin yapısını, görevlerini ve işleyişini açıklar.	5	5	0	100
Çevresel sinir sisteminin yapısını, görevlerini ve işleyişini açıklar.	1	1	0	100

SINAV SONUÇ BELGESİ

İSTANBUL / BEYLİKDÜZÜ / DÜNYA ETÜT MERKEZİ

Öğrenci: BERKAY URAL Numara: 0 Sınıf: 11

Puan Türü	Puan	Genel Ort.	Dereceler				
			Snf	Kurum	İlçe	İl	Genel
SAY	▼ 114,253	216,020	107	210	210	697	3882
Puanı Hesaplanan:			219	219	707	4165	
EA	▼ 124,500	201,340	107	210	210	693	3918
Puanı Hesaplanan:			219	219	708	4213	
SÖZ	▼ 120,793	183,200	106	206	206	652	3607
Puanı Hesaplanan:			218	218	675	3843	
Katılımlar:			114	222	222	713	4305

Ders	Soru	Doğru	Yanlış	Net	Başarı %	Sınıf Ort.	Kurum Ort.	Genel Ort.
Türkçe	30	5	3	4,25	14	▼11,72	▼11,78	▼ 8,72
Felsefe	6	2	4	1,00	17	▲ 0,33	▲ 0,31	▼ 1,23
Felsefe	12	1	11	-1,75	-15	▼ 0,00	▼ -0,19	▼ 1,33
Toplam:	152	8	18	3,50	2	▼31,26	▼32,09	▼39,34

Soru No	123456789012345678901234567890
Edebiyat	eb EADC Ab
Cevap Anahtarı	A DADEACDAEADCBCEADCBCEBDBCEDCAEA
Felsefe (TM)	caBcAb
Cevap Anahtarı	A DCBBAE
Felsefe (TS)	ceBabcddbcaa
Cevap Anahtarı	A DCBBAEBCAEED

11. SINIF 1. KURUMSAL DENEME SINAVI

DERSLERE GÖRE BAŞARI ANALİZİ

Edebiyat	S	D	Y	B%
Türkçe				
Edebiyat ve Toplum ilişkisi	1	0	1	0
Edebiyatın toplumla ilişkisini belirler.	2	0	1	0
Edebi Akımlar	7	0	0	0
Diyalogta Boş Bırakılan Yerleri Tamamlama	1	0	0	0
Paragrafa Cümle Yerleştirme	1	0	0	0
ANLATIM BİÇİMLERİ VE DÜŞÜNCEYİ GELİŞTİRME YOLLARI	3	2	0	67
Anlatım Teknikleri	2	2	0	100
Yazım Kuralları	3	1	0	33
SES, YAZIM, NOKTALAMA	1	0	1	0
Noktalama İşaretleri	3	0	0	0
Bir Paragrafa Bağlı Çoklu Sorular	2	0	0	0
1923-1940 arası hikâyesinin genel özelliklerini kavrar.	4	0	0	0
Felsefe (TM)				
Felsefe				
Felsefenin ortaya çıkışını hazırlayan düşünce ortamını açıklar.	2	0	2	0
MÖ 6. yüzyıl-MS 2. yüzyıl felsefesinin karakteristik özelliklerini açıklar.	4	2	2	50
Felsefe (TS)				
Felsefe				
Felsefenin ortaya çıkışını hazırlayan düşünce ortamını açıklar.	2	0	2	0
MÖ 6. yüzyıl-MS 2. yüzyıl felsefesinin karakteristik özelliklerini açıklar.	4	1	3	25
Psikolojinin alt dallarını bilir.	1	0	1	0
PSIKOLOJİ BİLİMİNİ TANIMALIM	1	0	1	0
Sosyolojiye Giriş	1	0	1	0
SOSYOLOJİYE GİRİŞ	1	0	1	0
Akıl ilkelerinin önemini değerlendirir.	2	0	2	0

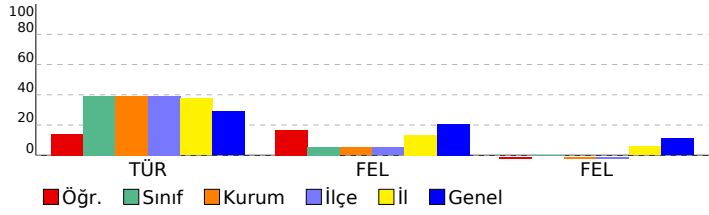

SINAV SONUÇ BELGESİ							
İSTANBUL / BEYLİKDÜZÜ / DÜNYA ETÜT MERKEZİ							
Öğrenci				Numara	Sınıf		
BERKAY URAL				0	11		
Puan Türü	Puan	Genel Ort.	Dereceler				
			Snf	Kurum	İlçe	İl	Genel
SAY	▲ 286,128	216,020	28	66	66	192	1092
Puanı Hesaplanan:			219	219	707	4165	
EA	▼ 167,250	201,340	72	146	146	556	2915
Puanı Hesaplanan:			219	219	708	4213	
SÖZ	▼ 128,405	183,200	103	201	201	640	3500
Puanı Hesaplanan:			218	218	675	3843	
Katılımlar:			114	222	222	713	4305

Ders	Soru	Doğru	Yanlış	Net	Başarı %	Sınıf Ort.	Kurum Ort.	Genel Ort.
Türkçe	30	5	3	4,25	14	▼11,72	▼11,78	▼ 8,72
Matematik	30	15	14	11,50	38	▲ 6,67	▲ 7,35	▲ 8,38
Fizik	14	11	3	10,25	73	▲ 3,70	▲ 4,01	▲ 4,91
Kimya	13	11	1	10,75	83	▲ 3,22	▲ 3,76	▲ 4,22
Biyoloji	13	10	2	9,50	73	▲ 2,79	▲ 3,25	▲ 3,71
Fen	40	32	6	30,50	76	▲ 9,71	▲ 11,03	▲ 12,84
Toplam:	152	52	23	46,25	30	▲ 31,26	▲ 32,09	▲ 39,34

Soru No	1234567890123456789012345678901234567890
Edebiyat	eb EADC Ab
Cevap Anahtarı	A DADEACDAEADCBCEADCBCEBDBCEDECAEA
Matematik	CABcABeccCebcaaCABeAaB CbeBCaB
Cevap Anahtarı	A CABAABBDACBEBEBACACEEABECCBCCB
Fen	cEbABCDDBCAACeCDC DEBEABaADDBABCBAeE dCB
Cevap Anahtarı	A AEEABCDDBCAACDCDADEBEABEADDBABCBEEBCCB

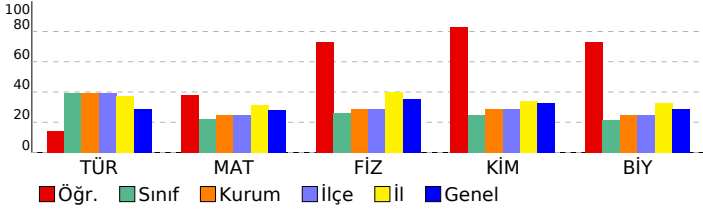

11. SINIF 1. KURUMSAL DENEME SINAVI					
DERSLERE GÖRE BAŞARI ANALİZİ					
Edebiyat					
Türkçe		S	D	Y	B%
Edebiyat ve Toplum İlişkisi	1	0	1	0	
Edebiyatın topluma ilişkisini belirler.	2	0	1	0	
Edebi Akımlar	7	0	0	0	
Diyalogta Boş Bırakılan Yerleri Tamamlama	1	0	0	0	
Paragrafa Cümle Yerleştirme	1	0	0	0	
ANLATIM BİÇİMLERİ VE DÜŞÜNCEYİ GELİŞTİRME YOLLARI	3	2	0	67	
Anlatım Teknikleri	2	2	0	100	
Yazım Kuralları	3	1	0	33	
SES, YAZIM, NOKTALAMA	1	0	1	0	
Noktalamaya İşaretleri	3	0	0	0	
Bir Paragrafa Bağlı Çoklu Sorular	2	0	0	0	
1923-1940 arası hikâyesinin genel özelliklerini kavrar.	4	0	0	0	
Matematik					
Matematik		S	D	Y	B%
Esas Ölçü ve Birim Çember	3	3	0	100	
Trigonometrik Fonksiyonların Aralığı ve Sıralaması	5	2	3	40	
Trigonometrik Fonksiyonlar	1	1	0	100	
Trigonometrik fonksiyonları birim çember yardımıyla açıklar.	7	3	3	43	
Trigonometrik Fonksiyonların İndirgeme Formülleri	6	3	3	50	
Trigonometrik Fonksiyonlar ve Özdeşlikler	2	1	1	50	
Dik Üçgende Trigonometrik Oranlar	7	3	4	43	
Fen					
Fizik		S	D	Y	B%
Vektörlerin Özellikleri ve Bileşke Vektör	6	4	2	67	
Bağıl Hareket	8	7	1	88	
Kimya					
Kimya		S	D	Y	B%
MODERN ATOM TEORİSİ	13	11	1	85	
Atomun Kuantum Modeli	10	9	0	90	
Atomun kuantum modeliyle açıklar.	10	9	0	90	
Periyodik Sistem ve Elektron Dizilimleri	7	6	1	86	
Nötr atomların elektron dizilimleriyle periyodik sistemdeki yerleri arasında ilişki kurar.	2	1	1	50	
Periyodik Özellikler	1	1	0	100	
Periyodik özelliklerdeki değişim eğilimlerini sebepleriyle açıklar.	1	1	0	100	
Biyoloji					
Biyoloji		S	D	Y	B%
Sinir doku ve bu dokudaki hücre çeşitlerini açıklar.	4	2	2	50	
Sinir sisteminin yapı, görev ve işleyişini açıklar.	2	2	0	100	
Omurluğun yapısını, görevlerini ve işleyişini açıklar.	1	1	0	100	
Beynin yapısını, görevlerini ve işleyişini açıklar.	5	5	0	100	
Çevresel sinir sisteminin yapısını, görevlerini ve işleyişini açıklar.	1	0	0	0	

SINAV SONUÇ BELGESİ

İSTANBUL / BEYLİKDÜZÜ / DÜNYA ETÜT MERKEZİ

Öğrenci: BERRA YAVUZ Numara: 0 Sınıf: 11

Puan Türü	Puan	Genel Ort.	Dereceler				
			Snf	Kurum	İlçe	İl	Genel
SAY	▼ 108,425	216,020	109	213	213	700	3997
Puanı Hesaplanan:			219	219	707	4165	
EA	▼ 112,500	201,340	111	216	216	702	4062
Puanı Hesaplanan:			219	219	708	4213	
SÖZ	▼ 112,400	183,200	109	211	211	662	3695
Puanı Hesaplanan:			218	218	675	3843	
Katılımlar:			114	222	222	713	4305

Ders	Soru	Doğru	Yanlış	Net	Başarı %	Sınıf Ort.	Kurum Ort.	Genel Ort.
Türkçe	30	8	22	2,50	8	▼11,72	▼11,78	▼ 8,72
Felsefe	6	1	4	0,00	0	▼ 0,33	▼ 0,31	▼ 1,23
Felsefe	12	1	8	-1,00	-8	▼ 0,00	▼ -0,19	▼ 1,33
Toplam:	152	10	34	1,50	1	▼31,26	▼32,09	▼39,34

Soru No	123456789012345678901234567890
Edebiyat	DbcdAaDeEAcBbeaCedadedeaDbcbc
Cevap Anahtarı	A DADEACDAEADCBCEADCBCEBDBCEDCAEA
Felsefe (TM)	caed E
Cevap Anahtarı	A DCBBAE
Felsefe (TS)	ceec b beb D
Cevap Anahtarı	A DCBBAEBCAEED

11. SINIF 1. KURUMSAL DENEME SINAVI

DERSLERE GÖRE BAŞARI ANALİZİ

Edebiyat	S	D	Y	B%
Türkçe				
Edebiyat ve Toplum İlişkisi	1	1	0	100
Edebiyatın topluma ilişkisini belirler.	2	0	2	0
Edebi Akımlar	7	0	7	0
Diyalogta Boş Bırakılan Yerleri Tamamlama	1	1	0	100
Paragrafa Cümle Yerleştirme	1	1	0	100
ANLATIM BİÇİMLERİ VE DÜŞÜNCEYİ GELİŞTİRME YOLLARI	3	3	0	100
Anlatım Teknikleri	2	0	2	0
Yazım Kuralları	3	1	2	33
SES, YAZIM, NOKTALAMA	1	0	1	0
Noktalamaya İşaretleri	3	1	2	33
Bir Paragrafa Bağlı Çoklu Sorular	2	0	2	0
1923-1940 arası hikâyesinin genel özelliklerini kavrar.	4	0	4	0
Felsefe (TM)				
Felsefe				
Felsefenin ortaya çıkışını hazırlayan düşünce ortamını açıklar.	2	0	2	0
MÖ 6. yüzyıl-MS 2. yüzyıl felsefesinin karakteristik özelliklerini açıklar.	4	1	2	25
Felsefe (TS)				
Felsefe				
Felsefenin ortaya çıkışını hazırlayan düşünce ortamını açıklar.	2	0	2	0
MÖ 6. yüzyıl-MS 2. yüzyıl felsefesinin karakteristik özelliklerini açıklar.	4	0	3	0
Psikolojinin alt dallarını bilir.	1	0	0	0
PSIKOLOJİ BİLİMİNİ TANIYALIM	1	0	1	0
Sosyolojiye Giriş	1	0	1	0
SOSYOLOJİYE GİRİŞ	1	0	1	0
Akıl ilkelere önemini değerlendirir.	2	1	0	50

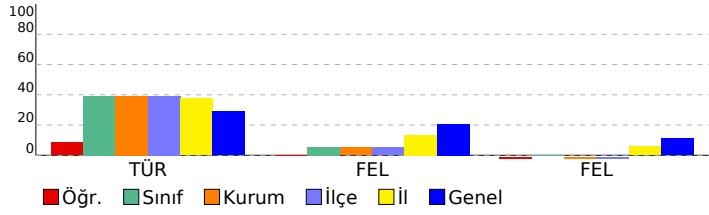

SINAV SONUÇ BELGESİ							
İSTANBUL / BEYLİKDÜZÜ / DÜNYA ETÜT MERKEZİ							
Öğrenci				Numara	Sınıf		
BERRA YAVUZ				0	11		
Puan Türü	Puan	Genel Ort.	Dereceler				
			Snf	Kurum	İlçe	İl	Genel
SAY	▼ 112,800	216,020	108	211	211	698	3910
Puanı Hesaplanan:				219	219	707	4165
EA	▼ 123,500	201,340	108	211	211	694	3930
Puanı Hesaplanan:				219	219	708	4213
SÖZ	▼ 116,750	183,200	107	207	207	656	3650
Puanı Hesaplanan:				218	218	675	3843
Katılımlar:			114	222	222	713	4305

Ders	Soru	Doğru	Yanlış	Net	Başarı %	Sınıf Ort.	Kurum Ort.	Genel Ort.
Türkçe	30	8	22	2,50	8	▼11,72	▼11,78	▼ 8,72
Matematik	30	6	13	2,75	9	▼ 6,67	▼ 7,35	▼ 8,38
Fizik	14	2	7	0,25	2	▼ 3,70	▼ 4,01	▼ 4,91
Kimya	13	0	11	-2,75	-21	▼ 3,22	▼ 3,76	▼ 4,22
Biyoloji	13	2	8	0,00	0	▼ 2,79	▼ 3,25	▼ 3,71
Fen	40	4	26	-2,50	-6	▼ 9,71	▼ 11,03	▼ 12,84
Toplam:	152	18	61	2,75	2	▼31,26	▼32,09	▼39,34

Soru No	1234567890123456789012345678901234567890
Edebiyat	DbcdAaDeEAcBBeaCedadedaDbcbc
Cevap Anahtarı	A DADEACDAEADCBCEADCBCEBDBCEDECAEA
Matematik	CAed eeb Bc EcCc be be d B
Cevap Anahtarı	A CABAABBDACBEBEBEACACEEABECCBCCB
Fen	cEEc b beb d a dbcd da dbe cceBbdE dee
Cevap Anahtarı	A AEEABCDDBCAACDCDCADEBEABEADDBABCBEEBCCB

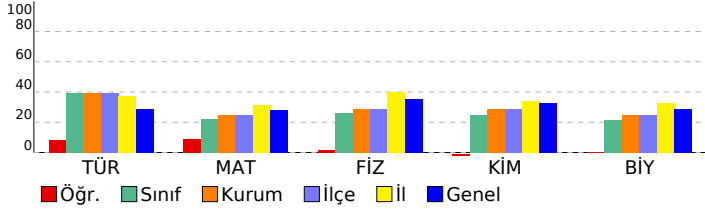

11. SINIF 1. KURUMSAL DENEME SINAVI

DERSLERE GÖRE BAŞARI ANALİZİ					
Edebiyat					
Türkçe					S D Y B%
Edebiyat ve Toplum İlişkisi	1	1	0	100	
Edebiyatın topluma ilişkisini belirler.	2	0	2	0	
Edebi Akımlar	7	0	7	0	
Diyalogta Boş Bırakılan Yerleri Tamamlama	1	1	0	100	
Paragrafa Cümle Yerleştirme	1	1	0	100	
ANLATIM BİÇİMLERİ VE DÜŞÜNCEYİ GELİŞTİRME YOLLARI	3	3	0	100	
Anlatım Teknikleri	2	0	2	0	
Yazım Kuralları	3	1	2	33	
SES, YAZIM, NOKTALAMA	1	0	1	0	
Noktalamaya İşaretleri	3	1	2	33	
Bir Paragrafa Bağlı Çoklu Sorular	2	0	2	0	
1923-1940 arası hikâyesinin genel özelliklerini kavrar.	4	0	4	0	
Matematik					
Matematik					S D Y B%
Esas Ölçü ve Birim Çember	3	2	1	67	
Trigonometrik Fonksiyonların Aralığı ve Sıralaması	5	1	2	20	
Trigonometrik Fonksiyonlar	1	0	1	0	
Trigonometrik fonksiyonları birim çember yardımıyla açıklar.	7	1	2	14	
Trigonometrik Fonksiyonların İndirgeme Formülleri	6	1	2	17	
Trigonometrik Fonksiyonlar ve Özdeşlikler	2	1	1	50	
Dik Üçgende Trigonometrik Oranlar	7	1	4	14	
Fen					
Fizik					S D Y B%
Vektörlerin Özellikleri ve Bileşke Vektör	6	1	5	17	
Bağıl Hareket	8	1	2	13	
Kimya					
MODERN ATOM TEORİSİ					S D Y B%
Atomun Kuantum Modeli	13	0	11	0	
Atomun kuantum modeliyle açıklar.	10	0	8	0	
Periyodik Sistem ve Elektron Dizilimleri	7	0	6	0	
Nötr atomların elektron dizilimleriyle periyodik sistemdeki yerleri arasında ilişki kurar.	2	0	2	0	
Periyodik Özellikler	1	0	1	0	
Periyodik özelliklerdeki değişim eğilimlerini sebepleriyle açıklar.	1	0	1	0	
Biyoloji					
Biyoloji					S D Y B%
Sinir doku ve bu dokudaki hücre çeşitlerini açıklar.	4	0	3	0	
Sinir sisteminin yapı, görev ve işleyişini açıklar.	2	0	1	0	
Omurluğun yapısını, görevlerini ve işleyişini açıklar.	1	0	1	0	
Beynin yapısını, görevlerini ve işleyişini açıklar.	5	2	3	40	
Cevresel sinir sisteminin yapısını, görevlerini ve işleyişini açıklar.	1	0	0	0	

SINAV SONUÇ BELGESİ	11. SINIF 1. KURUMSAL DENEME SINAVI
İSTANBUL / BEYLİKDÜZÜ / DÜNYA ETÜT MERKEZİ	DERSLERE GÖRE BAŞARI ANALİZİ

Öğrenci		Numara	Sınıf				
BEYAZIT S LÇUK		0	11				
Puan Türü	Puan	Genel Ort.	Dereceler				
			Snf	Kurum	İlçe	İl	Genel
SAY	▲ 424,730	216,020	3	7	7	10	70
Puanı Hesaplanan:			219	219	707	4165	
EA	▲ 291,250	201,340	8	13	13	64	376
Puanı Hesaplanan:			219	219	708	4213	
SÖZ	▲ 214,985	183,200	26	39	39	208	1376
Puanı Hesaplanan:			218	218	675	3843	
Katılımlar:			114	222	222	713	4305

Ders	Soru	Doğru	Yanlış	Net	Başarı %	Sınıf Ort.	Kurum Ort.	Genel Ort.
Türkçe	30	19	7	17,25	58	▲11,72	▲11,78	▲ 8,72
Matematik	30	27	3	26,25	88	▲ 6,67	▲ 7,35	▲ 8,38
Fizik	14	13	1	12,75	91	▲ 3,70	▲ 4,01	▲ 4,91
Kimya	13	13	0	13,00	100	▲ 3,22	▲ 3,76	▲ 4,22
Biyoloji	13	11	2	10,50	81	▲ 2,79	▲ 3,25	▲ 3,71
Fen	40	37	3	36,25	91	▲ 9,71	▲ 11,03	▲ 12,84
Toplam:	152	83	13	79,75	52	▲31,26	▲32,09	▲39,34

Soru No	1234567890123456789012345678901234567890
Edebiyat	eAcEACD EADbBEADCCdC deBb DC EA
Cevap Anahtarı	A DADEACDAEADCBCEADCBCEBDBCEDCAEA
Matematik	aABAABBDACBEBEBACACEEABcCCBeCCB
Cevap Anahtarı	A CABAABBDACBEBEBACACEEABECBCCB
Fen	AEEABCDDBCAACeCDCADEBEABEADDBABCBEbBdCB
Cevap Anahtarı	A AEEABCDDBCAACDCDCADEBEABEADDBABCBEbBCCB

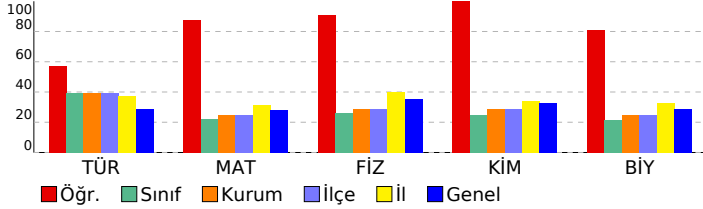

Ders	S D Y B %
Edebiyat	
Türkçe	S D Y B %
Edebiyat ve Toplum İlişkisi	1 0 1 0
Edebiyatın topluma ilişkisini belirler.	2 2 0 100
Edebi Akımlar	7 1 3 14
Diyalogta Boş Bırakılan Yerleri Tamamlama	1 1 0 100
Paragrafa Cümle Yerleştirme	1 1 0 100
ANLATIM BİÇİMLERİ VE DÜŞÜNCEYİ GELİŞTİRME YOLLARI	3 3 0 100
Anlatım Teknikleri	2 1 1 50
Yazım Kuralları	3 3 0 100
SES, YAZIM, NOKTALAMA	1 1 0 100
Noktalamaya İşaretleri	3 2 1 67
Bir Paragrafa Bağlı Çoklu Sorular	2 1 1 50
1923-1940 arası hikâyesinin genel özelliklerini kavrar.	4 3 0 75
Matematik	
Matematik	S D Y B %
Esas Ölçü ve Birim Çember	3 2 1 67
Trigonometrik Fonksiyonların Aralığı ve Sıralaması	5 5 0 100
Trigonometrik Fonksiyonlar	1 1 0 100
Trigonometrik fonksiyonları birim çember yardımıyla açıklar.	7 6 1 86
Trigonometrik Fonksiyonların İndirgeme Formülleri	6 6 0 100
Trigonometrik Fonksiyonlar ve Özdeşlikler	2 2 0 100
Dik Üçgende Trigonometrik Oranlar	7 6 1 86
Fen	
Fizik	S D Y B %
Vektörlerin Özellikleri ve Bileşke Vektör	6 6 0 100
Bağıl Hareket	8 7 1 88
Kimya	
Kimya	S D Y B %
MODERN ATOM TEORİSİ	13 13 0 100
Atomun Kuantum Modeli	10 10 0 100
Atomun kuantum modeliyle açıklar.	10 10 0 100
Periyodik Sistem ve Elektron Dizilimleri	7 7 0 100
Nötr atomların elektron dizilimleriyle periyodik sistemdeki yerleri arasında ilişki kurar.	2 2 0 100
Periyodik Özellikler	1 1 0 100
Periyodik özelliklerdeki değişim eğilimlerini sebepleriyle açıklar.	1 1 0 100
Biyoloji	
Biyoloji	S D Y B %
Sinir doku ve bu dokudaki hücre çeşitlerini açıklar.	4 3 1 75
Sinir sisteminin yapı, görev ve işleyişini açıklar.	2 2 0 100
Omurluğun yapısını, görevlerini ve işleyişini açıklar.	1 1 0 100
Beynin yapısını, görevlerini ve işleyişini açıklar.	5 4 1 80
Çevresel sinir sisteminin yapısını, görevlerini ve işleyişini açıklar.	1 1 0 100

SINAV SONUÇ BELGESİ

İSTANBUL / BEYLİKDÜZÜ / DÜNYA ETÜT MERKEZİ

Öğrenci	Numara	Sınıf
BEYAZIT S LÇUK	0	11

Puan Türü	Puan	Genel Ort.	Dereceler				
			Snf	Kurum	İlçe	İl	Genel
SAY	▼ 157,543	216,020	58	116	116	578	2735
Puanı Hesaplanan:			219	219	707	4165	
EA	▼ 189,500	201,340	51	101	101	446	2297
Puanı Hesaplanan:			219	219	708	4213	
SÖZ	▲ 201,935	183,200	37	64	64	269	1636
Puanı Hesaplanan:			218	218	675	3843	
Katılımlar:			114	222	222	713	4305

Ders	Soru	Doğru	Yanlış	Net	Başarı %	Sınıf Ort.	Kurum Ort.	Genel Ort.
Türkçe	30	19	7	17,25	58	▲11,72	▲11,78	▲8,72
Felsefe	6	2	4	1,00	17	▲0,33	▲0,31	▼1,23
Felsefe	12	0	12	-3,00	-25	▼0,00	▼-0,19	▼1,33
Toplam:	152	21	23	15,25	10	▼31,26	▼32,09	▼39,34

Soru No	123456789012345678901234567890
Edebiyat	eAcEACD EADbBEADcC deBb DC EA
Cevap Anahtarı	A DADEACDAEADCBCEADBCEBDBCEDCAEA
Felsefe (TM)	aaBaAb
Cevap Anahtarı	A DCBBAE
Felsefe (TS)	aeEabcddbcaa
Cevap Anahtarı	A DCBBAEBCAEED

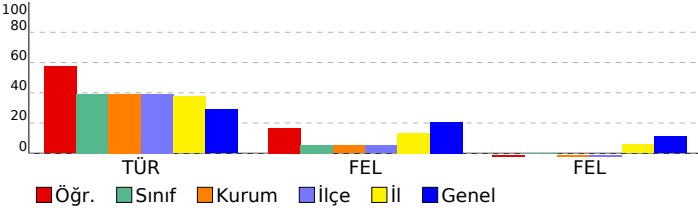

11. SINIF 1. KURUMSAL DENEME SINAVI

DERSLERE GÖRE BAŞARI ANALİZİ

Edebiyat	S	D	Y	B%
Türkçe				
Edebiyat ve Toplum ilişkisi	1	0	1	0
Edebiyatın topluma ilişkisini belirler.	2	2	0	100
Edebi Akımlar	7	1	3	14
Diyalogta Boş Bırakılan Yerleri Tamamlama	1	1	0	100
Paragrafa Cümle Yerleştirme	1	1	0	100
ANLATIM BİÇİMLERİ VE DÜŞÜNCEYİ GELİŞTİRME YOLLARI	3	3	0	100
Anlatım Teknikleri	2	1	1	50
Yazım Kuralları	3	3	0	100
SES, YAZIM, NOKTALAMA	1	1	0	100
Noktalamaya İşaretleri	3	2	1	67
Bir Paragrafa Bağlı Çoklu Sorular	2	1	1	50
1923-1940 arası hikâyesinin genel özelliklerini kavrar.	4	3	0	75

Felsefe (TM)	S	D	Y	B%
Felsefe				
Felsefenin ortaya çıkışını hazırlayan düşünce ortamını açıklar.	2	0	2	0
MÖ 6. yüzyıl-MS 2. yüzyıl felsefesinin karakteristik özelliklerini açıklar.	4	2	2	50

Felsefe (TS)	S	D	Y	B%
Felsefe				
Felsefenin ortaya çıkışını hazırlayan düşünce ortamını açıklar.	2	0	2	0
MÖ 6. yüzyıl-MS 2. yüzyıl felsefesinin karakteristik özelliklerini açıklar.	4	0	4	0
Psikolojinin alt dallarını bilir.	1	0	1	0
PSIKOLOJİ BİLİMİNİ TANIYALIM	1	0	1	0
Sosyolojiye Giriş	1	0	1	0
SOSYOLOJİYE GİRİŞ	1	0	1	0
Akıl ilkelere önemini değerlendirir.	2	0	2	0

SINAV SONUÇ BELGESİ							
İSTANBUL / BEYLİKDÜZÜ / DÜNYA ETÜT MERKEZİ							
Öğrenci				Numara		Sınıf	
CEM ÇAPUT				0		11	
Puan Türü	Puan	Genel Ort.	Dereceler				
			Snf	Kurum	İlçe	İl	Genel
SAY	▲ 286,423	216,020	27	65	65	190	1090
Puanı Hesaplanan:			219	219	707	4165	
EA	▲ 210,500	201,340	38	72	72	324	1761
Puanı Hesaplanan:			219	219	708	4213	
SÖZ	▼ 163,370	183,200	80	158	158	523	2752
Puanı Hesaplanan:			218	218	675	3843	
Katılımlar:			114	222	222	713	4305

Ders	Soru	Doğru	Yanlış	Net	Başarı %	Sınıf Ort.	Kurum Ort.	Genel Ort.
Türkçe	30	11	6	9,50	32	▼11,72	▼11,78	▲ 8,72
Matematik	30	18	9	15,75	53	▲ 6,67	▲ 7,35	▲ 8,38
Fizik	14	9	4	8,00	57	▲ 3,70	▲ 4,01	▲ 4,91
Kimya	13	9	3	8,25	63	▲ 3,22	▲ 3,76	▲ 4,22
Biyoloji	13	4	0	4,00	31	▲ 2,79	▲ 3,25	▲ 3,71
Fen	40	22	7	20,25	51	▲ 9,71	▲ 11,03	▲ 12,84
Toplam:	152	51	22	45,50	30	▲ 31,26	▲ 32,09	▲ 39,34

Soru No	1234567890123456789012345678901234567890
Edebiyat	eA Ed D EADC c eCe DB D c
Cevap Anahtarı	A DADEACDAEADCBCEADCBCEBDBCEDECAEA
Matematik	CAacABeDcbBbBEBECAC EABc aeBC B
Cevap Anahtarı	A CABAABBDACBEBEBECACEEABECCBCCB
Fen	aEAeCDDdCaDCDCeBEBEABEc BAB B
Cevap Anahtarı	A AEEABCDDBCAACDCDCADEBEABEADDBABCBEEBCCB

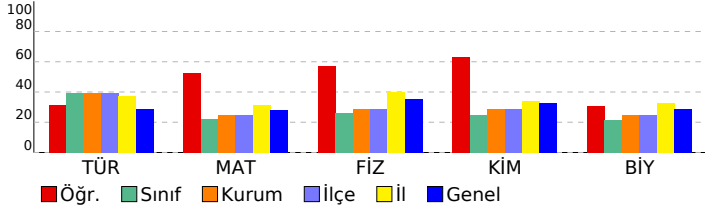

11. SINIF 1. KURUMSAL DENEME SINAVI					
DERSLERE GÖRE BAŞARI ANALİZİ					
Edebiyat					
Türkçe					S D Y B%
Edebiyat ve Toplum İlişkisi	1	0	1	0	
Edebiyatın topluma ilişkisini belirler.	2	1	0	50	
Edebi Akımlar	7	1	0	14	
Diyalogta Boş Bırakılan Yerleri Tamamlama	1	0	1	0	
Paragrafa Cümle Yerleştirme	1	1	0	100	
ANLATIM BİÇİMLERİ VE DÜŞÜNCEYİ GELİŞTİRME YOLLARI	3	3	0	100	
Anlatım Teknikleri	2	2	0	100	
Yazım Kuralları	3	0	1	0	
SES, YAZIM, NOKTALAMA	1	0	1	0	
Noktalamaya İşaretleri	3	1	1	33	
Bir Paragrafa Bağlı Çoklu Sorular	2	2	0	100	
1923-1940 arası hikâyesinin genel özelliklerini kavrar.	4	0	1	0	
Matematik					
Matematik					S D Y B%
Esas Ölçü ve Birim Çember	3	2	1	67	
Trigonometrik Fonksiyonların Aralığı ve Sıralaması	5	3	1	60	
Trigonometrik Fonksiyonlar	1	1	0	100	
Trigonometrik fonksiyonları birim çember yardımıyla açıklar.	7	3	2	43	
Trigonometrik Fonksiyonların İndirgeme Formülleri	6	4	2	67	
Trigonometrik Fonksiyonlar ve Özdeşlikler	2	2	0	100	
Dik Üçgende Trigonometrik Oranlar	7	4	3	57	
Fen					
Fizik					S D Y B%
Vektörlerin Özellikleri ve Bileşke Vektör	6	4	1	67	
Bağıl Hareket	8	5	3	63	
Kimya					
MODERN ATOM TEORİSİ					S D Y B%
Atomun Kuantum Modeli	13	9	3	69	
Atomun Kuantum Modeli	10	8	2	80	
Atomun kuantum modeliyle açıklar.	10	8	2	80	
Periyodik Sistem ve Elektron Dizilimleri	7	5	2	71	
Nötr atomların elektron dizilimleriyle periyodik sistemdeki yerleri arasında ilişki kurar.	2	1	1	50	
Periyodik Özellikler	1	0	0	0	
Periyodik özelliklerdeki değişim eğilimlerini sebepleriyle açıklar.	1	0	0	0	
Biyoloji					
Biyoloji					S D Y B%
Sinir doku ve bu dokudaki hücre çeşitlerini açıklar.	4	1	0	25	
Sinir sisteminin yapı, görev ve işleyişini açıklar.	2	2	0	100	
Omurluğun yapısını, görevlerini ve işleyişini açıklar.	1	0	0	0	
Beynin yapısını, görevlerini ve işleyişini açıklar.	5	1	0	20	
Çevresel sinir sisteminin yapısını, görevlerini ve işleyişini açıklar.	1	0	0	0	

SINAV SONUÇ BELGESİ

İSTANBUL / BEYLİKDÜZÜ / DÜNYA ETÜT MERKEZİ

11. SINIF 1. KURUMSAL DENEME SINAVI

DERSLERE GÖRE BAŞARI ANALİZİ

Öğrenci	Numara	Sınıf					
CEM ÇAPUT	0	11					
Puan Türü	Puan	Genel Ort.	Dereceler				
			Snf	Kurum	İlçe	İl	Genel
SAY	▼ 131,735	216,020	91	184	184	668	3407
		Puanı Hesaplanan:	219	219	707	4165	
EA	▼ 146,688	201,340	95	190	190	651	3477
		Puanı Hesaplanan:	219	219	708	4213	
SÖZ	▼ 156,845	183,200	87	177	177	570	2964
		Puanı Hesaplanan:	218	218	675	3843	
Katılımlar:			114	222	222	713	4305

Ders	Soru	Doğru	Yanlış	Net	Başarı %	Sınıf Ort.	Kurum Ort.	Genel Ort.
Türkçe	30	11	6	9,50	32	▼11,72	▼11,78	▲8,72
Felsefe	6	1	5	-0,25	-4	▼0,33	▼0,31	▼1,23
Felsefe	12	1	10	-1,50	-13	▼0,00	▼-0,19	▼1,33
Toplam:	152	13	21	7,75	5	▼31,26	▼32,09	▼39,34

Soru No	123456789012345678901234567890
Edebiyat	eA Ed D EADC c eCe DB D c
Cevap Anahtarı	A DADEACDAEADCBCEADCBCEBDBCEDCAEA
Felsefe (TM)	caacAb
Cevap Anahtarı	A DCBBAE
Felsefe (TS)	aeaecdddcaD
Cevap Anahtarı	A DCBBAEBCAEED

Edebiyat	S	D	Y	B%
Türkçe				
Edebiyat ve Toplum İlişkisi	1	0	1	0
Edebiyatın topluma ilişkisini belirler.	2	1	0	50
Edebi Akımlar	7	1	0	14
Diyalogta Boş Bırakılan Yerleri Tamamlama	1	0	1	0
Paragrafa Cümle Yerleştirme	1	1	0	100
ANLATIM BİÇİMLERİ VE DÜŞÜNCEYİ GELİŞTİRME YOLLARI	3	3	0	100
Anlatım Teknikleri	2	2	0	100
Yazım Kuralları	3	0	1	0
SES, YAZIM, NOKTALAMA	1	0	1	0
Noktalamaya İşaretleri	3	1	1	33
Bir Paragrafa Bağlı Çoklu Sorular	2	2	0	100
1923-1940 arası hikâyesinin genel özelliklerini kavrar.	4	0	1	0
Felsefe (TM)				
Felsefe				
Felsefenin ortaya çıkışını hazırlayan düşünce ortamını açıklar.	2	0	2	0
MÖ 6. yüzyıl-MS 2. yüzyıl felsefesinin karakteristik özelliklerini açıklar.	4	1	3	25
Felsefe (TS)				
Felsefe				
Felsefenin ortaya çıkışını hazırlayan düşünce ortamını açıklar.	2	0	1	0
MÖ 6. yüzyıl-MS 2. yüzyıl felsefesinin karakteristik özelliklerini açıklar.	4	0	4	0
Psikolojinin alt dallarını bilir.	1	0	1	0
PSIKOLOJİ BİLİMİNİ TANIMALIM	1	0	1	0
Sosyolojiye Giriş	1	0	1	0
SOSYOLOJİYE GİRİŞ	1	0	1	0
Akıl ilkelere önemini değerlendirir.	2	1	1	50

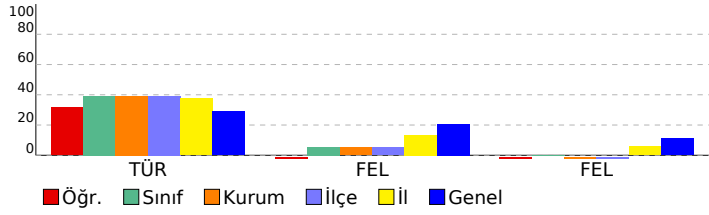

SINAV SONUÇ BELGESİ	11. SINIF 1. KURUMSAL DENEME SINAVI
İSTANBUL / BEYLİKDÜZÜ / DÜNYA ETÜT MERKEZİ	DERSLERE GÖRE BAŞARI ANALİZİ

Öğrenci	Numara	Sınıf
CEREN KALEM	0	11

Puan Türü	Puan	Genel Ort.	Dereceler				
			Snf	Kurum	İlçe	İl	Genel
SAY	▲ 271,920	216,020	31	70	70	232	1251
Puanı Hesaplanan:			219	219	707	4165	
EA	▲ 226,500	201,340	30	56	56	250	1395
Puanı Hesaplanan:			219	219	708	4213	
SÖZ	▲ 209,990	183,200	31	51	51	231	1474
Puanı Hesaplanan:			218	218	675	3843	
Katılımlar:			114	222	222	713	4305

Ders	Soru	Doğru	Yanlış	Net	Başarı %	Sınıf Ort.	Kurum Ort.	Genel Ort.
Türkçe	30	17	2	16,50	55	▲ 11,72	▲ 11,78	▲ 8,72
Matematik	30	13	8	11,00	37	▲ 6,67	▲ 7,35	▲ 8,38
Fizik	14	8	3	7,25	52	▲ 3,70	▲ 4,01	▲ 4,91
Kimya	13	8	2	7,50	58	▲ 3,22	▲ 3,76	▲ 4,22
Biyoloji	13	3	5	1,75	13	▼ 2,79	▼ 3,25	▼ 3,71
Fen	40	19	10	16,50	41	▲ 9,71	▲ 11,03	▲ 12,84
Toplam:	152	49	20	44,00	29	▲ 31,26	▲ 32,09	▲ 39,34

Soru No	1234567890123456789012345678901234567890
Edebiyat	DA ACD EADCBAADCBC Dd D
Cevap Anahtarı	A DADEACDAEADCBEADCBCEDBCEDCAEA
Matematik	CABcA eDcb b EeC eEcAB C B B
Cevap Anahtarı	A CABAABBDACBEBEBCACEEABECCBCCB
Fen	ccE CDDBe ACDCDCADcB A Ee eAB a bd eC
Cevap Anahtarı	A AEEABCDDBCAACDCDCADEBEABEADDBABCBEBCB

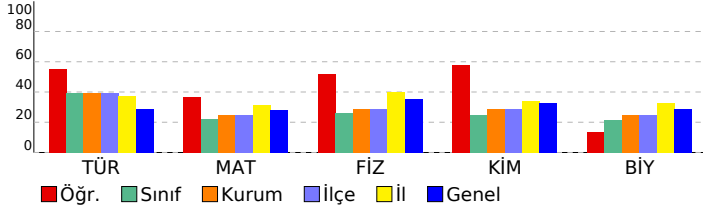

Edebiyat	S	D	Y	B%
Türkçe				
Edebiyat ve Toplum İlişkisi	1	1	0	100
Edebiyatın topluma ilişkisini belirler.	2	2	0	100
Edebi Akımlar	7	0	0	0
Diyalogta Boş Bırakılan Yerleri Tamamlama	1	1	0	100
Paragrafa Cümle Yerleştirme	1	1	0	100
ANLATIM BİÇİMLERİ VE DÜŞÜNCEYİ GELİŞTİRME YOLLARI	3	3	0	100
Anlatım Teknikleri	2	2	0	100
Yazım Kuralları	3	2	1	67
SES, YAZIM, NOKTALAMA	1	1	0	100
Noktalamaya İşaretleri	3	3	0	100
Bir Paragrafa Bağlı Çoklu Sorular	2	1	1	50
1923-1940 arası hikâyesinin genel özelliklerini kavrar.	4	0	0	0

Matematik	S	D	Y	B%
Matematik				
Esas Ölçü ve Birim Çember	3	3	0	100
Trigonometrik Fonksiyonların Aralığı ve Sıralaması	5	3	1	60
Trigonometrik Fonksiyonlar	1	0	0	0
Trigonometrik fonksiyonları birim çember yardımıyla açıklar.	7	3	3	43
Trigonometrik Fonksiyonların İndirgeme Formülleri	6	3	3	50
Trigonometrik Fonksiyonlar ve Özdeşlikler	2	0	0	0
Dik Üçgende Trigonometrik Oranlar	7	2	1	29

Fen	S	D	Y	B%
Fizik				
Vektörlerin Özellikleri ve Bileşke Vektör	6	4	1	67
Bağıl Hareket	8	4	2	50

Kimya	S	D	Y	B%
MODERN ATOM TEORİSİ				
Atomun Kuantum Modeli	10	7	1	70
Atomun kuantum modeliyle açıklar.	10	7	1	70
Periyodik Sistem ve Elektron Dizilimleri	7	4	2	57
Nötr atomların elektron dizilimleriyle periyodik sistemdeki yerleri arasında ilişki kurar.	2	1	1	50
Periyodik Özellikler	1	0	0	0
Periyodik özelliklerdeki değişim eğilimlerini sebepleriyle açıklar.	1	0	0	0

Biyoloji	S	D	Y	B%
Biyoloji				
Sinir doku ve bu dokudaki hücre çeşitlerini açıklar.	4	1	1	25
Sinir sisteminin yapı, görev ve işleyişini açıklar.	2	1	1	50
Omurluğun yapısını, görevlerini ve işleyişini açıklar.	1	0	0	0
Beynin yapısını, görevlerini ve işleyişini açıklar.	5	1	3	20
Çevresel sinir sisteminin yapısını, görevlerini ve işleyişini açıklar.	1	0	0	0

SINAV SONUÇ BELGESİ

İSTANBUL / BEYLİKDÜZÜ / DÜNYA ETÜT MERKEZİ

Öğrenci: CEREN KALEM Numara: 0 Sınıf: 11

Puan Türü	Puan	Genel Ort.	Dereceler				
			Snf	Kurum	İlçe	İl	Genel
SAY	▼ 155,045	216,020	61	124	124	586	2784
Puanı Hesaplanan:			219	219	707	4165	
EA	▼ 186,563	201,340	56	111	111	465	2384
Puanı Hesaplanan:			219	219	708	4213	
SÖZ	▲ 211,078	183,200	30	50	50	230	1465
Puanı Hesaplanan:			218	218	675	3843	
Katılımlar:			114	222	222	713	4305

Ders	Soru	Doğru	Yanlış	Net	Başarı %	Sınıf Ort.	Kurum Ort.	Genel Ort.
Türkçe	30	17	2	16,50	55	▲11,72	▲11,78	▲8,72
Felsefe	6	2	3	1,25	21	▲0,33	▲0,31	▲1,23
Felsefe	12	2	7	0,25	2	▲0,00	▲-0,19	▼1,33
Toplam:	152	21	12	18,00	12	▼31,26	▼32,09	▼39,34

Soru No	123456789012345678901234567890
Edebiyat	DA ACD EADCBaADCBC Dd D
Cevap Anahtarı	A DADEACDAEADCBCEADCBCEBDBCEDCAEA
Felsefe (TM)	caBcA
Cevap Anahtarı	A DCBBAE
Felsefe (TS)	cCe cddbE a
Cevap Anahtarı	A DCBBAEBCAEED

11. SINIF 1. KURUMSAL DENEME SINAVI

DERSLERE GÖRE BAŞARI ANALİZİ

Edebiyat	S	D	Y	B%
Türkçe				
Edebiyat ve Toplum ilişkisi	1	1	0	100
Edebiyatın toplumla ilişkisini belirler.	2	2	0	100
Edebi Akımlar	7	0	0	0
Diyalogta Boş Bırakılan Yerleri Tamamlama	1	1	0	100
Paragrafa Cümle Yerleştirme	1	1	0	100
ANLATIM BİÇİMLERİ VE DÜŞÜNCEYİ GELİŞTİRME YOLLARI	3	3	0	100
Anlatım Teknikleri	2	2	0	100
Yazım Kuralları	3	2	1	67
SES, YAZIM, NOKTALAMA	1	1	0	100
Noktalamalı İşaretleri	3	3	0	100
Bir Paragrafa Bağlı Çoklu Sorular	2	1	1	50
1923-1940 arası hikâyesinin genel özelliklerini kavrar.	4	0	0	0
Felsefe (TM)				
Felsefe				
Felsefenin ortaya çıkışını hazırlayan düşünce ortamını açıklar.	2	0	2	0
MÖ 6. yüzyıl-MS 2. yüzyıl felsefesinin karakteristik özelliklerini açıklar.	4	2	1	50
Felsefe (TS)				
Felsefe				
Felsefenin ortaya çıkışını hazırlayan düşünce ortamını açıklar.	2	1	1	50
MÖ 6. yüzyıl-MS 2. yüzyıl felsefesinin karakteristik özelliklerini açıklar.	4	0	2	0
Psikolojinin alt dallarını bilir.	1	0	1	0
PSIKOLOJİ BİLİMİNİ TANIMLAMA	1	0	1	0
Sosyolojiye Giriş	1	0	1	0
SOSYOLOJİYE GİRİŞ	1	1	0	100
Akıl ilkelerinin önemini değerlendirir.	2	0	1	0

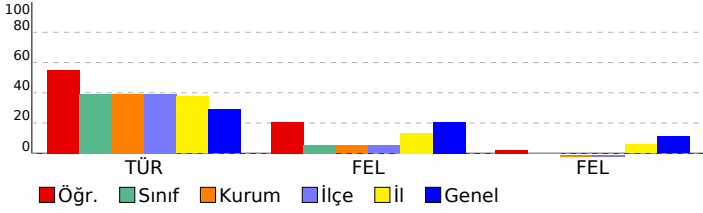

SINAV SONUÇ BELGESİ

İSTANBUL / BEYLİKDÜZÜ / DÜNYA ETÜT MERKEZİ

11. SINIF 1. KURUMSAL DENEME SINAVI

DERSLERE GÖRE BAŞARI ANALİZİ

Öğrenci	Numara	Sınıf					
CEYDA ÖZBEK	0	11					
Puan Türü	Puan	Genel Ort.	Dereceler				
			Snf	Kurum	İlçe	İl	Genel
SAY	▼ 129,238	216,020	93	189	189	674	3482
	Puanı Hesaplanan:		219	219	707	4165	
EA	▼ 147,813	201,340	94	189	189	647	3458
	Puanı Hesaplanan:		219	219	708	4213	
SÖZ	▼ 158,375	183,200	83	168	168	552	2908
	Puanı Hesaplanan:		218	218	675	3843	
Katılımlar:			114	222	222	713	4305

Ders	Soru	Doğru	Yanlış	Net	Başarı %	Sınıf Ort.	Kurum Ort.	Genel Ort.
Türkçe	30	11	9	8,75	29	▼11,72	▼11,78	▲8,72
Felsefe	6	2	3	1,25	21	▲0,33	▲0,31	▲1,23
Felsefe	12	2	8	0,00	0	◆0,00	▲-0,19	▼1,33
Toplam:	152	15	20	10,00	7	▼31,26	▼32,09	▼39,34

Soru No	123456789012345678901234567890
Edebiyat	E eCcAeDA dbDcE Cae Dd DC
Cevap Anahtarı	B EDADCAADDAEBCDAEEBCBCECDBAAEDC
Felsefe (TM)	eBa eE
Cevap Anahtarı	B ABCDBE
Felsefe (TS)	ee e cCadDcb
Cevap Anahtarı	B ABCDECBEDAE

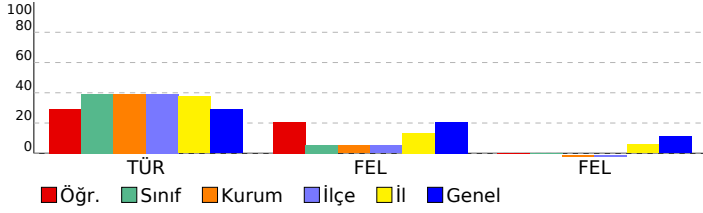

Edebiyat	S D Y B%
Türkçe	1 0 1 0
Edebiyat ve Toplum İlişkisi	2 1 1 50
Edebiyatın toplumla ilişkisini belirler.	7 1 0 14
Edebi Akımlar	1 1 0 100
Diyalogta Boş Bırakılan Yerleri Tamamlama	1 0 1 0
Paragrafa Cümle Yerleştirme	3 2 1 67
ANLATIM BİÇİMLERİ VE DÜŞÜNCEYİ GELİŞTİRME YOLLARI	2 1 1 50
Anlatım Teknikleri	3 1 1 33
Yazım Kuralları	1 1 0 100
SES, YAZIM, NOKTALAMA	3 1 2 33
Noktalamaya İşaretleri	2 1 1 50
Bir Paragrafa Bağlı Çoklu Sorular	4 1 0 25
1923-1940 arası hikâyesinin genel özelliklerini kavrar.	
Felsefe (TM)	S D Y B%
Felsefe	2 0 1 0
Felsefenin ortaya çıkışını hazırlayan düşünce ortamını açıklar.	4 0 3 0
MÖ 6. yüzyıl-MS 2. yüzyıl felsefesinin karakteristik özelliklerini açıklar.	1 0 1 0
Felsefe (TS)	S D Y B%
Felsefe	1 1 0 100
Felsefenin ortaya çıkışını hazırlayan düşünce ortamını açıklar.	1 0 1 0
MÖ 6. yüzyıl-MS 2. yüzyıl felsefesinin karakteristik özelliklerini açıklar.	4 0 3 0
Psikolojinin alt dallarını bilir.	1 1 0 100
PSIKOLOJİ BİLİMİNİ TANIMALIM	1 0 1 0
Sosyolojiye Giriş	1 0 1 0
SOSYOLOJİYE GİRİŞ	2 1 1 50
Akıl ilkelerinin önemini değerlendirir.	

SINAV SONUÇ BELGESİ							
İSTANBUL / BEYLİKDÜZÜ / DÜNYA ETÜT MERKEZİ							
Öğrenci				Numara		Sınıf	
CEYDA ÖZBEK				0		11	
Puan Türü	Puan	Genel Ort.	Dereceler				
			Snf	Kurum	İlçe	İl	Genel
SAY	▲ 248,300	216,020	35	77	77	314	1559
Puanı Hesaplanan:			219	219	707	4165	
EA	▼ 164,750	201,340	75	152	152	567	2983
Puanı Hesaplanan:			219	219	708	4213	
SÖZ	▼ 158,375	183,200	83	168	168	552	2908
Puanı Hesaplanan:			218	218	675	3843	
Katılımlar:			114	222	222	713	4305

Ders	Soru	Doğru	Yanlış	Net	Başarı %	Sınıf Ort.	Kurum Ort.	Genel Ort.
Türkçe	30	11	9	8,75	29	▼11,72	▼11,78	▲ 8,72
Matematik	30	8	11	5,25	18	▼ 6,67	▼ 7,35	▼ 8,38
Fizik	14	9	2	8,50	61	▲ 3,70	▲ 4,01	▲ 4,91
Kimya	13	8	2	7,50	58	▲ 3,22	▲ 3,76	▲ 4,22
Biyoloji	13	9	1	8,75	67	▲ 2,79	▲ 3,25	▲ 3,71
Fen	40	26	5	24,75	62	▲ 9,71	▲ 11,03	▲ 12,84
Toplam:	152	45	25	38,75	25	▲31,26	▲32,09	▼39,34

Soru No	1234567890123456789012345678901234567890
Edebiyat	E eCcAeDA dbDcE CaE Dd DC
Cevap Anahtarı	B EDADCAADDAEBCDAEEBCBCECDBAAEDC
Matematik	eBa eeAdbacB a C E B B C b d
Cevap Anahtarı	B BBDACAACABBBAEBCCEAEBCCBCEBCB
Fen	eE E CcADDCB CAE BDCDCc AdBCBeEE AB B C
Cevap Anahtarı	B AEAACDADDCCBAEADBDCCCEBAEBCBBEDABCBC

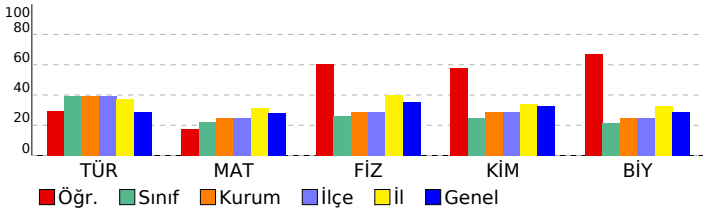

11. SINIF 1. KURUMSAL DENEME SINAVI				
DERSLERE GÖRE BAŞARI ANALİZİ				
Edebiyat				
Türkçe		S	D	Y B%
Edebiyat ve Toplum İlişkisi		1	0	1 0
Edebiyatın topluma ilişkisini belirler.		2	1	1 50
Edebi Akımlar		7	1	0 14
Diyalogta Boş Bırakılan Yerleri Tamamlama		1	1	0 100
Paragrafa Cümle Yerleştirme		1	0	1 0
ANLATIM BİÇİMLERİ VE DÜŞÜNCEYİ GELİŞTİRME YOLLARI		3	2	1 67
Anlatım Teknikleri		2	1	1 50
Yazım Kuralları		3	1	1 33
SES, YAZIM, NOKTALAMA		1	1	0 100
Noktalamaya İşaretleri		3	1	2 33
Bir Paragrafa Bağlı Çoklu Sorular		2	1	1 50
1923-1940 arası hikâyesinin genel özelliklerini kavrar.		4	1	0 25
Matematik				
Matematik		S	D	Y B%
Esas Ölçü ve Birim Çember		3	1	2 33
Trigonometrik Fonksiyonların Aralığı ve Sıralaması		5	1	4 20
Trigonometrik Fonksiyonlar		1	1	0 100
Trigonometrik fonksiyonları birim çember yardımıyla açıklar.		7	2	1 29
Trigonometrik Fonksiyonların İndirgeme Formülleri		6	1	2 17
Trigonometrik Fonksiyonlar ve Özdeşlikler		2	1	0 50
Dik Üçgende Trigonometrik Oranlar		7	1	2 14
Fen				
Fizik		S	D	Y B%
Vektörlerin Özellikleri ve Bileşke Vektör		6	3	2 50
Bağıl Hareket		8	6	0 75
Kimya				
Kimya		S	D	Y B%
MODERN ATOM TEORİSİ		13	8	2 62
Atomun Kuantum Modeli		10	8	1 80
Atomun kuantum modeliyle açıklar.		10	8	1 80
Periyodik Sistem ve Elektron Dizilimleri		7	4	2 57
Nötr atomların elektron dizilimleriyle periyodik sistemdeki yerleri arasında ilişki kurar.		2	0	1 0
Periyodik Özellikler		1	0	0 0
Periyodik özelliklerdeki değişim eğilimlerini sebepleriyle açıklar.		1	0	0 0
Biyoloji				
Biyoloji		S	D	Y B%
Sinir doku ve bu dokudaki hücre çeşitlerini açıklar.		4	1	0 25
Sinir sisteminin yapı, görev ve işleyişini açıklar.		2	2	0 100
Omurluğun yapısını, görevlerini ve işleyişini açıklar.		1	1	0 100
Beynin yapısını, görevlerini ve işleyişini açıklar.		5	5	0 100
Çevresel sinir sisteminin yapısını, görevlerini ve işleyişini açıklar.		1	0	1 0

SINAV SONUÇ BELGESİ

İSTANBUL / BEYLİKDÜZÜ / DÜNYA ETÜT MERKEZİ

Öğrenci Numara Sınıf
DAMLA ÖZÇELİK 0 11

Puan Türü	Puan	Genel Ort.	Dereceler				
			Snf	Kurum	İlçe	İl	Genel
SAY	▼ 140,060	216,020	83	165	165	644	3184
Puanı Hesaplanan:			219	219	707	4165	
EA	▼ 164,063	201,340	77	155	155	572	2999
Puanı Hesaplanan:			219	219	708	4213	
SÖZ	▼ 166,970	183,200	76	151	151	502	2641
Puanı Hesaplanan:			218	218	675	3843	
Katılımlar:			114	222	222	713	4305

Ders	Soru	Doğru	Yanlış	Net	Başarı %	Sınıf Ort.	Kurum Ort.	Genel Ort.
Türkçe	30	13	4	12,00	40	▲ 11,72	▲ 11,78	▲ 8,72
Felsefe	6	2	3	1,25	21	▲ 0,33	▲ 0,31	▲ 1,23
Felsefe	12	0	12	-3,00	-25	▼ 0,00	▼ -0,19	▼ 1,33
Toplam:	152	15	19	10,25	7	▼ 31,26	▼ 32,09	▼ 39,34

Soru No	123456789012345678901234567890
Edebiyat	eAbEA EADC EAbCBCE c
Cevap Anahtarı	A DADEACDAEADCBCEADCBCEBDBCEDCAEA
Felsefe (TM)	caB Aa
Cevap Anahtarı	A DCBBAE
Felsefe (TS)	eeeabccddbcaa
Cevap Anahtarı	A DCBBAEBCAEED

11. SINIF 1. KURUMSAL DENEME SINAVI

DERSLERE GÖRE BAŞARI ANALİZİ

Edebiyat	S	D	Y	B%
Türkçe				
Edebiyat ve Toplum İlişkisi	1	0	1	0
Edebiyatın toplumla ilişkisini belirler.	2	1	0	50
Edebi Akımlar	7	2	1	29
Diyalogta Boş Bırakılan Yerleri Tamamlama	1	1	0	100
Paragrafa Cümle Yerleştirme	1	0	0	0
ANLATIM BİÇİMLERİ VE DÜŞÜNCEYİ GELİŞTİRME YOLLARI	3	2	0	67
Anlatım Teknikleri	2	2	0	100
Yazım Kuralları	3	2	0	67
SES, YAZIM, NOKTALAMA	1	0	1	0
Noktalamaya İşaretleri	3	3	0	100
Bir Paragrafa Bağlı Çoklu Sorular	2	0	0	0
1923-1940 arası hikâyesinin genel özelliklerini kavrar.	4	0	1	0
Felsefe (TM)				
Felsefe				
Felsefenin ortaya çıkışını hazırlayan düşünce ortamını açıklar.	2	0	2	0
MÖ 6. yüzyıl-MS 2. yüzyıl felsefesinin karakteristik özelliklerini açıklar.	4	2	1	50
Felsefe (TS)				
Felsefe				
Felsefenin ortaya çıkışını hazırlayan düşünce ortamını açıklar.	2	0	2	0
MÖ 6. yüzyıl-MS 2. yüzyıl felsefesinin karakteristik özelliklerini açıklar.	4	0	4	0
Psikolojinin alt dallarını bilir.	1	0	1	0
PSIKOLOJİ BİLİMİNİ TANIMLAMA	1	0	1	0
Sosyolojiye Giriş	1	0	1	0
SOSYOLOJİYE GİRİŞ	1	0	1	0
Akıl ilkelerinin önemini değerlendirir.	2	0	2	0

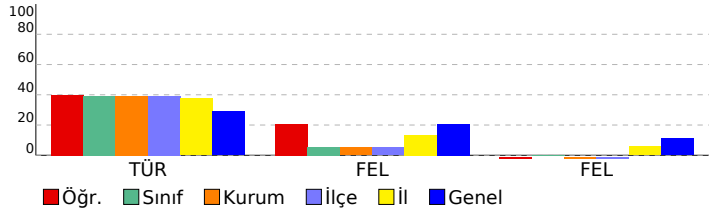

SINAV SONUÇ BELGESİ

İSTANBUL / BEYLİKDÜZÜ / DÜNYA ETÜT MERKEZİ

Öğrenci	Numara	Sınıf
DAMLA ÖZÇELİK	0	11

Puan Türü	Puan	Genel Ort.	Dereceler				
			Snf	Kurum	İlçe	İl	Genel
SAY	▲ 356,310	216,020	13	28	28	55	451
Puanı Hesaplanan:			219	219	707		
EA	▲ 243,000	201,340	22	38	38	201	1076
Puanı Hesaplanan:			219	219	708		
SÖZ	▼ 180,020	183,200	62	116	116	395	2230
Puanı Hesaplanan:			218	218	675		
Katılımlar:			114	222	222	713	4305

Ders	Soru	Doğru	Yanlış	Net	Başarı %	Sınıf Ort.	Kurum Ort.	Genel Ort.
Türkçe	30	13	4	12,00	40	▲ 11,72	▲ 11,78	▲ 8,72
Matematik	30	22	5	20,75	69	▲ 6,67	▲ 7,35	▲ 8,38
Fizik	14	12	2	11,50	82	▲ 3,70	▲ 4,01	▲ 4,91
Kimya	13	11	2	10,50	81	▲ 3,22	▲ 3,76	▲ 4,22
Biyoloji	13	9	4	8,00	62	▲ 2,79	▲ 3,25	▲ 3,71
Fen	40	32	8	30,00	75	▲ 9,71	▲ 11,03	▲ 12,84
Toplam:	152	67	17	62,75	41	▲ 31,26	▲ 32,09	▲ 39,34

Soru No	1234567890123456789012345678901234567890
Edebiyat	eAbEA EADC EAbCBCE c
Cevap Anahtarı	A DADEACDAEADCBCEADCBCEBDBCEDECAEA
Matematik	CAB AaBdCCEBEBaBCACEEABcCaBB B
Cevap Anahtarı	A CABAABBDACBEBEBACEEABECCBCCB
Fen	eEEABCDDBCAACaCDCADEBEABddDaBAbEbdEEBdCB
Cevap Anahtarı	A AEEABCDDBCAACDCDADEBEABEADDBABCBCEEBCCB

11. SINIF 1. KURUMSAL DENEME SINAVI

DERSLERE GÖRE BAŞARI ANALİZİ

Edebiyat		S	D	Y	B%
Türkçe					
Edebiyat ve Toplum İlişkisi		1	0	1	0
Edebiyatın topluma ilişkisini belirler.		2	1	0	50
Edebi Akımlar		7	2	1	29
Diyalogta Boş Bırakılan Yerleri Tamamlama		1	1	0	100
Paragrafa Cümle Yerleştirme		1	0	0	0
ANLATIM BİÇİMLERİ VE DÜŞÜNCEYİ GELİŞTİRME YOLLARI		3	2	0	67
Anlatım Teknikleri		2	2	0	100
Yazım Kuralları		3	2	0	67
SES, YAZIM, NOKTALAMA		1	0	1	0
Noktalamaya İşaretleri		3	3	0	100
Bir Paragrafa Bağlı Çoklu Sorular		2	0	0	0
1923-1940 arası hikâyesinin genel özelliklerini kavrar.		4	0	1	0

Matematik		S	D	Y	B%
Matematik					
Esas Ölçü ve Birim Çember		3	3	0	100
Trigonometrik Fonksiyonların Aralığı ve Sıralaması		5	2	1	40
Trigonometrik Fonksiyonlar		1	0	1	0
Trigonometrik fonksiyonları birim çember yardımıyla açıklar.		7	6	1	86
Trigonometrik Fonksiyonların İndirgeme Formülleri		6	5	1	83
Trigonometrik Fonksiyonlar ve Özdeşlikler		2	2	0	100
Dik Üçgende Trigonometrik Oranlar		7	5	1	71

Fen		S	D	Y	B%
Fizik					
Vektörlerin Özellikleri ve Bileşke Vektör		6	5	1	83
Bağıl Hareket		8	7	1	88

Kimya		S	D	Y	B%
MODERN ATOM TEORİSİ					
Atomun Kuantum Modeli		10	10	0	100
Atomun kuantum modeliyle açıklar.		10	10	0	100
Periyodik Sistem ve Elektron Dizilimleri		7	5	2	71
Nötr atomların elektron dizilimleriyle periyodik sistemdeki yerleri arasında ilişki kurar.		2	0	2	0
Periyodik Özellikler		1	1	0	100
Periyodik özelliklerdeki değişim eğilimlerini sebepleriyle açıklar.		1	1	0	100

Biyoloji		S	D	Y	B%
Biyoloji					
Sinir doku ve bu dokudaki hücre çeşitlerini açıklar.		4	1	3	25
Sinir sisteminin yapı, görev ve işleyişini açıklar.		2	2	0	100
Omurluğun yapısını, görevlerini ve işleyişini açıklar.		1	0	1	0
Beynin yapısını, görevlerini ve işleyişini açıklar.		5	5	0	100
Cevresel sinir sisteminin yapısını, görevlerini ve işleyişini açıklar.		1	1	0	100

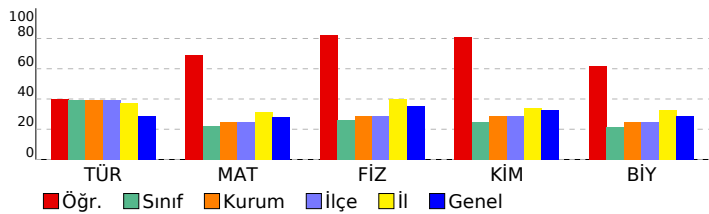

SINAV SONUÇ BELGESİ

İSTANBUL / BEYLİKDÜZÜ / DÜNYA ETÜT MERKEZİ

Öğrenci DENİZ UĞURLU Numara 0 Sınıf 11

Puan Türü	Puan	Genel Ort.	Dereceler				
			Snf	Kurum	İlçe	İl	Genel
SAY	▼ 140,060	216,020	83	165	165	644	3184
Puanı Hesaplanan:			219	219	707	4165	
EA	▼ 155,938	201,340	88	176	176	615	3243
Puanı Hesaplanan:			219	219	708	4213	
SÖZ	▼ 173,495	183,200	71	137	137	454	2444
Puanı Hesaplanan:			218	218	675	3843	
Katılımlar:			114	222	222	713	4305

Ders	Soru	Doğru	Yanlış	Net	Başarı %	Sınıf Ort.	Kurum Ort.	Genel Ort.
Türkçe	30	14	8	12,00	40	▲ 11,72	▲ 11,78	▲ 8,72
Felsefe	6	0	5	-1,25	-21	▼ 0,33	▼ 0,31	▼ 1,23
Felsefe	12	1	10	-1,50	-13	▼ 0,00	▼ -0,19	▼ 1,33
Toplam:	152	15	23	9,25	6	▼ 31,26	▼ 32,09	▼ 39,34

Soru No	123456789012345678901234567890
Edebiyat	eA AeD EADCBEAb eC dbBb DC c
Cevap Anahtarı	A DADEACDAEADCBCEADCBCEBDBCEDCAEA
Felsefe (TM)	c aedd
Cevap Anahtarı	A DCBBAE
Felsefe (TS)	eeabcdabcaD
Cevap Anahtarı	A DCBBAEBCAEED

11. SINIF 1. KURUMSAL DENEME SINAVI

DERSLERE GÖRE BAŞARI ANALİZİ

Edebiyat	S	D	Y	B%
Türkçe				
Edebiyat ve Toplum İlişkisi	1	0	1	0
Edebiyatın toplumla ilişkisini belirler.	2	1	1	50
Edebi Akımlar	7	0	2	0
Diyalogta Boş Bırakılan Yerleri Tamamlama	1	1	0	100
Paragrafa Cümle Yerleştirme	1	1	0	100
ANLATIM BİÇİMLERİ VE DÜŞÜNCEYİ GELİŞTİRME YOLLARI	3	3	0	100
Anlatım Teknikleri	2	2	0	100
Yazım Kuralları	3	3	0	100
SES, YAZIM, NOKTALAMA	1	0	1	0
Noktalamaya İşaretleri	3	1	1	33
Bir Paragrafa Bağlı Çoklu Sorular	2	1	1	50
1923-1940 arası hikâyesinin genel özelliklerini kavrar.	4	1	1	25
Felsefe (TM)				
Felsefe				
Felsefenin ortaya çıkışını hazırlayan düşünce ortamını açıklar.	2	0	1	0
MÖ 6. yüzyıl-MS 2. yüzyıl felsefesinin karakteristik özelliklerini açıklar.	4	0	4	0
Felsefe (TS)				
Felsefe				
Felsefenin ortaya çıkışını hazırlayan düşünce ortamını açıklar.	2	0	1	0
MÖ 6. yüzyıl-MS 2. yüzyıl felsefesinin karakteristik özelliklerini açıklar.	4	0	4	0
Psikolojinin alt dallarını bilir.	1	0	1	0
PSIKOLOJİ BİLİMİNİ TANIYALIM	1	0	1	0
Sosyolojiye Giriş	1	0	1	0
SOSYOLOJİYE GİRİŞ	1	0	1	0
Akıl ilkelere önemini değerlendirir.	2	1	1	50

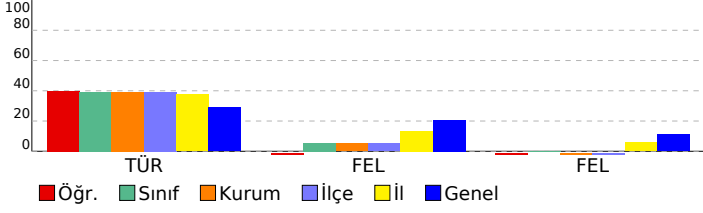

SINAV SONUÇ BELGESİ	11. SINIF 1. KURUMSAL DENEME SINAVI
İSTANBUL / BEYLİKDÜZÜ / DÜNYA ETÜT MERKEZİ	DERSLERE GÖRE BAŞARI ANALİZİ

Öğrenci		Numara	Sınıf				
DENİZ UĞURLU		0	11				
Puan Türü	Puan	Genel Ort.	Dereceler				
			Snf	Kurum	İlçe	İl	Genel
SAY	▲ 225,060	216,020	39	88	88	399	1849
Puanı Hesaplanan:			219	219	707	4165	
EA	▼ 165,000	201,340	74	151	151	565	2972
Puanı Hesaplanan:			219	219	708	4213	
SÖZ	▼ 180,020	183,200	62	116	116	395	2230
Puanı Hesaplanan:			218	218	675	3843	
Katılımlar:			114	222	222	713	4305

Ders	Soru	Doğru	Yanlış	Net	Başarı %	Sınıf Ort.	Kurum Ort.	Genel Ort.
Türkçe	30	14	8	12,00	40	▲ 11,72	▲ 11,78	▲ 8,72
Matematik	30	4	11	1,25	4	▼ 6,67	▼ 7,35	▼ 8,38
Fizik	14	11	2	10,50	75	▲ 3,70	▲ 4,01	▲ 4,91
Kimya	13	8	4	7,00	54	▲ 3,22	▲ 3,76	▲ 4,22
Biyoloji	13	4	2	3,50	27	▲ 2,79	▲ 3,25	▼ 3,71
Fen	40	23	8	21,00	53	▲ 9,71	▲ 11,03	▲ 12,84
Toplam:	152	41	27	34,25	23	▲ 31,26	▲ 32,09	▼ 39,34

Soru No	1234567890123456789012345678901234567890
Edebiyat	eA AeD EADCBEAb eC dbBb DC c
Cevap Anahtarı	A DADEACDAEADCBCEADCBCEBDBCEBCEADCAEA
Matematik	C aedde ee aee C B Bd
Cevap Anahtarı	A CABAABBDACBEBEBEBCACEEABECCBCCB
Fen	EEABCDaBCAdCDCaCcDEBcABE a cBCa E C
Cevap Anahtarı	A AEEABCDDBCAACDCDCADEBEABEADDBABCBEEBCCB

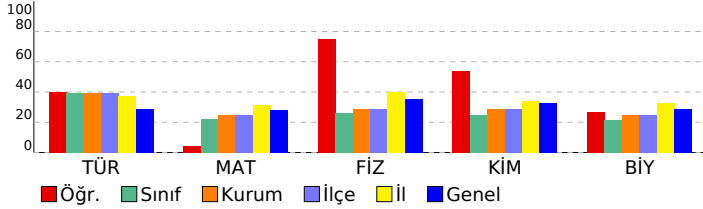

Ders	S D Y B%
Edebiyat	
Türkçe	S D Y B%
Edebiyat ve Toplum İlişkisi	1 0 1 0
Edebiyatın topluma ilişkisini belirler.	2 1 1 50
Edebi Akımlar	7 0 2 0
Diyalogta Boş Bırakılan Yerleri Tamamlama	1 1 0 100
Paragrafa Cümle Yerleştirme	1 1 0 100
ANLATIM BİÇİMLERİ VE DÜŞÜNCEYİ GELİŞTİRME YOLLARI	3 3 0 100
Anlatım Teknikleri	2 2 0 100
Yazım Kuralları	3 3 0 100
SES, YAZIM, NOKTALAMA	1 0 1 0
Noktalamaya İşaretleri	3 1 1 33
Bir Paragrafa Bağlı Çoklu Sorular	2 1 1 50
1923-1940 arası hikâyesinin genel özelliklerini kavrar.	4 1 1 25
Matematik	
Matematik	S D Y B%
Esas Ölçü ve Birim Çember	3 1 1 33
Trigonometrik Fonksiyonların Aralığı ve Sıralaması	5 1 3 20
Trigonometrik Fonksiyonlar	1 0 1 0
Trigonometrik fonksiyonları birim çember yardımıyla açıklar.	7 1 3 14
Trigonometrik Fonksiyonların İndirgeme Formülleri	6 0 1 0
Trigonometrik Fonksiyonlar ve Özdeşlikler	2 0 1 0
Dik Üçgende Trigonometrik Oranlar	7 1 1 14
Fen	
Fizik	S D Y B%
Vektörlerin Özellikleri ve Bileşke Vektör	6 3 2 50
Bağıl Hareket	8 8 0 100
Kimya	
MODERN ATOM TEORİSİ	13 8 4 62
Atomun Kuantum Modeli	10 7 3 70
Atomun kuantum modeliyle açıklar.	10 7 3 70
Periyodik Sistem ve Elektron Dizilimleri	7 5 1 71
Nötr atomların elektron dizilimleriyle periyodik sistemdeki yerleri arasında ilişki kurar.	2 1 0 50
Periyodik Özellikler	1 0 1 0
Periyodik özelliklerdeki değişim eğilimlerini sebepleriyle açıklar.	1 0 1 0
Biyoloji	
Sinir doku ve bu dokudaki hücre çeşitlerini açıklar.	4 1 0 25
Sinir sisteminin yapı, görev ve işleyişini açıklar.	2 0 1 0
Omurluğun yapısını, görevlerini ve işleyişini açıklar.	1 1 0 100
Beynin yapısını, görevlerini ve işleyişini açıklar.	5 2 1 40
Çevresel sinir sisteminin yapısını, görevlerini ve işleyişini açıklar.	1 0 0 0

SINAV SONUÇ BELGESİ								11. SINIF 1. KURUMSAL DENEME SINAVI							
İSTANBUL / BEYLİKDÜZÜ / DÜNYA ETÜT MERKEZİ								DERSLERE GÖRE BAŞARI ANALİZİ							
Öğrenci				Numara		Sınıf		Edebiyat				S D Y B%			
DURU ERSOY				0		11		Türkçe				1 0 1 0			
Puan Türü	Puan	Genel Ort.	Dereceler					S D Y B%							
			Snf	Kurum	İlçe	İl	Genel								
SAY	▼ 180,020	216,020	50	102	102	520	2423	Edebiyatın topluma ilişkisini belirler.	2	2	0	100			
Puanı Hesaplanan:			219	219	707	4165	Edebi Akımlar	7	7	0	100				
EA	▲ 319,125	201,340	4	5	5	28	232	Diyaloğa Boş Bırakılan Yerleri Tamamlama	1	1	0	100			
Puanı Hesaplanan:			219	219	708	4213	Paragrafa Cümle Yerleştirme	1	1	0	100				
SÖZ	▲ 382,828	183,200	2	2	2	6	43	ANLATIM BİÇİMLERİ VE DÜŞÜNCEYİ GELİŞTİRME YOLLARI	3	3	0	100			
Puanı Hesaplanan:			218	218	675	3843	Anlatım Teknikleri	2	2	0	100				
Katılımlar:			114	222	222	713	4305	Yazım Kuralları	3	3	0	100			
								SES, YAZIM, NOKTALAMA	1	1	0	100			
								Noktalamaya İşaretleri	3	2	1	67			
								Bir Paragrafa Bağlı Çoklu Sorular	2	1	1	50			
								1923-1940 arası hikâyesinin genel özelliklerini kavrar.	4	2	1	50			

Ders	Soru	Doğru	Yanlış	Net	Başarı %	Sınıf Ort.	Kurum Ort.	Genel Ort.
Türkçe	30	25	4	24,00	80	▲ 11,72	▲ 11,78	▲ 8,72
Tarih	14	13	1	12,75	91	▲ 1,14	▲ 0,73	▲ 2,88
Coğrafya-1	14	11	1	10,75	77	▲ 1,22	▲ 0,78	▲ 2,53
Din Kül. ve Ahl. Bil.	6	5	1	4,75	79	▲ 0,47	▲ 0,32	▲ 1,44
Sosyal	34	29	3	28,25	83	▲ 2,83	▲ 1,82	▲ 6,84
Felsefe	6	3	3	2,25	38	▲ 0,33	▲ 0,31	▲ 1,23
Toplam:	152	57	10	54,50	36	▲ 31,26	▲ 32,09	▲ 39,34
Soru No	1234567890123456789012345678901234							
Edebiyat	eADEACDAEADCBCEADCCdCEBDdCEDC Ec							
Cevap Anahtarı	A	DADEACDAEADCBCEADCCBCEBDBCEDCAEA						
Sosyal	ADEDCEBDaCEDEEDC BEC BcAACBEABBDCc							
Cevap Anahtarı	A	ADEDCEBDECEDEEDCABECBBEAACBEABBDC						
Felsefe (TM)	caBBAb							
Cevap Anahtarı	A	DCBBAE						

Ders	Soru	Doğru	Yanlış	Net	Başarı %	Sınıf Ort.	Kurum Ort.	Genel Ort.
Sosyal	13	12	1	92	13	12	1	92
Coğrafya-1	5	3	1	60	2	2	0	100
Ekosistemler ve Madde Döngüleri	2	2	0	100	3	2	0	67
Su Ekosistemleri	3	2	0	67	1	1	0	100
Ekosistemlerin Özellikleri ve İşleyişi	1	1	0	100	2	2	0	100
Ülkelerin Nüfus Politikaları	2	2	0	100	1	1	0	100
Türkiye'de Nüfus Politikaları ve Projeksiyonları	1	1	0	100	Din Kül. ve Ahl. Bil.			
Dünya ve Ahiret	1	1	0	100	Dünya hayatı ile ahiret hayatı arasında ilişki kurar.			
Dünya hayatı ile ahiret hayatı arasında ilişki kurar.	1	1	0	100	Ahiret hayatının aşamalarını ayet ve hadislerle temellendirir.			
Ahiret hayatının aşamalarını ayet ve hadislerle temellendirir.	2	2	0	100	Hayatı anlamlandırmada ahiret inancının önemini fark eder.			
Hayatı anlamlandırmada ahiret inancının önemini fark eder.	2	1	1	50	Felsefe (TM)			
Felsefenin ortaya çıkışı hazırlayan düşünce ortamını açıklar.	2	0	2	0	MO 6. yüzyıl-MS 2. yüzyıl felsefesinin karakteristik özelliklerini açıklar.			
MO 6. yüzyıl-MS 2. yüzyıl felsefesinin karakteristik özelliklerini açıklar.	4	3	1	75				

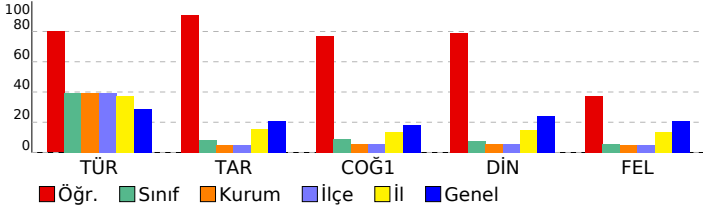

SINAV SONUÇ BELGESİ							
İSTANBUL / BEYLİKDÜZÜ / DÜNYA ETÜT MERKEZİ							
Öğrenci				Numara		Sınıf	
DURU ERSOY				0		11	
Puan Türü	Puan	Genel Ort.	Dereceler				
			Snf	Kurum	İlçe	İl	Genel
SAY	▲ 271,270	216,020	32	72	72	238	1262
Puanı Hesaplanan:			219	219	707	4165	
EA	▲ 400,250	201,340	1	1	1	2	44
Puanı Hesaplanan:			219	219	708	4213	
SÖZ	▲ 403,490	183,200	1	1	1	3	18
Puanı Hesaplanan:			218	218	675	3843	
Katılımlar:			114	222	222	713	4305

Ders	Soru	Doğru	Yanlış	Net	Başarı %	Sınıf Ort.	Kurum Ort.	Genel Ort.
Türkçe	30	25	4	24,00	80	▲ 11,72	▲ 11,78	▲ 8,72
Tarih	14	13	1	12,75	91	▲ 1,14	▲ 0,73	▲ 2,88
Coğrafya-1	14	11	1	10,75	77	▲ 1,22	▲ 0,78	▲ 2,53
Din Kül. ve Ahl. Bil.	6	5	1	4,75	79	▲ 0,47	▲ 0,32	▲ 1,44
Sosyal	34	29	3	28,25	83	▲ 2,83	▲ 1,82	▲ 6,84
Felsefe	6	5	1	4,75	79	▲ 0,33	▲ 0,31	▲ 1,23
Felsefe	12	5	1	4,75	40	▲ 0,00	▲ -0,19	▲ 1,33
Matematik	30	20	7	18,25	61	▲ 6,67	▲ 7,35	▲ 8,38
Toplam:	152	84	16	80,00	53	▲ 31,26	▲ 32,09	▲ 39,34

Soru No	1234567890123456789012345678901234
Edebiyat	eADEACDAEADCEBADCdCEBDDCEDC Ec
Cevap Anahtarı	A DADEACDAEADCEBADCdCEBDDCEDCAEA
Sosyal	ADEDCEBDaCEDEEDC BEC BcAACBEABBDCc
Cevap Anahtarı	A ADEDCEBDECEDEEDCABECBBEAACBEABBDC
Felsefe (TM)	DCcBAE
Cevap Anahtarı	A DCBBAE
Felsefe (TS)	DCcBAE
Cevap Anahtarı	A DCBBAEBCAEEED
Matematik	CABbABeacCBEbEaCABeEABcC B CB
Cevap Anahtarı	A CABAABBDACBEbEBCAEEABECcBCCB

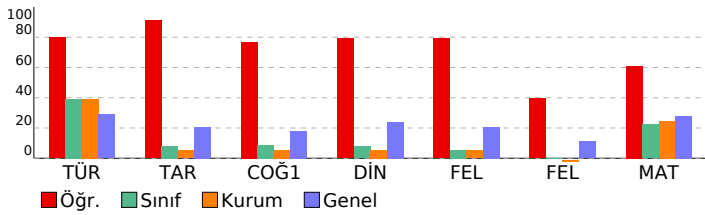

11. SINIF 1. KURUMSAL DENEME SINAVI

DERSLERE GÖRE BAŞARI ANALİZİ

Edebiyat	S	D	Y	B%
Türkçe				
Edebiyat ve Toplum İlişkisi	1	0	1	0
Edebiyatın topluma ilişkisini belirler.	2	2	0	100
Edebi Akımlar	7	7	0	100
Diyalogta Boş Bırakılan Yerleri Tamamlama	1	1	0	100
Paragrafa Cümle Yerleştirme	1	1	0	100
ANLATIM BİÇİMLERİ VE DÜŞÜNCEYİ GELİŞTİRME YOLLARI	3	3	0	100
Anlatım Teknikleri	2	2	0	100
Yazım Kuralları	3	3	0	100
SES, YAZIM, NOKTALAMA	1	1	0	100
Noktalama İşaretleri	3	2	1	67
Bir Paragrafa Bağlı Çoklu Sorular	2	1	1	50
1923-1940 arası hikâyesinin genel özelliklerini kavrar.	4	2	1	50

Sosyal	S	D	Y	B%
Tarih				
XVII. yüzyılda değişen siyasi rekabet içerisinde Osmanlı Devleti'nin izlediği politikaları açıklar.	13	12	1	92
1595-1700 yılları arasındaki süreçte meydana gelen başlıca siyasi gelişmeleri tarih şeridi ve haritalar üzerinde göst	1	1	0	100

Coğrafya-1	S	D	Y	B%
Biyocoğrafya				
Biyocoğrafya	5	3	1	60
Ekosistemler ve Madde Döngüleri	2	2	0	100
Su Ekosistemleri	3	2	0	67
Ekosistemlerin Özellikleri ve İşleyişi	1	1	0	100
Ülkelerin Nüfus Politikaları	2	2	0	100
Türkiye'de Nüfus Politikaları ve Projeksiyonları	1	1	0	100

Din Kül. ve Ahl. Bil.	S	D	Y	B%
Din Kül. ve Ahl. Bil.				
Dünya ve Ahiret	1	1	0	100
Dünya hayatı ile ahiret hayatı arasında ilişki kurar.	1	1	0	100
Ahiret hayatının aşamalarını ayet ve hadislerle temellendirir.	2	2	0	100
Hayatı anlamlandırır ve ahiret inancının önemini fark eder.	2	1	1	50

Felsefe (TM)	S	D	Y	B%
Felsefe (TM)				
Felsefenin ortaya çıkışı ve hazırlayan düşünce ortamını açıklar.	2	2	0	100
MÖ 6. yüzyıl-MS 2. yüzyıl felsefesinin karakteristik özelliklerini açıklar.	4	3	1	75

Felsefe (TS)	S	D	Y	B%
Felsefe (TS)				
Felsefenin ortaya çıkışı ve hazırlayan düşünce ortamını açıklar.	2	2	0	100
MÖ 6. yüzyıl-MS 2. yüzyıl felsefesinin karakteristik özelliklerini açıklar.	4	3	1	75
Psikolojinin alt dallarını bilir.	1	0	0	0
PSIKOLOJİ BİLİMİNİ TANIMALIM	1	0	0	0
Sosyolojiye Giriş	1	0	0	0
SOSYOLOJİYE GİRİŞ	1	0	0	0
Akıl ilkelerinin önemini değerlendirir.	2	0	0	0

Matematik

Matematik	S	D	Y	B%
Matematik				
Esas Ölçü ve Birim Çember	3	3	0	100
Trigonometrik Fonksiyonların Aralığı ve Sıralaması	5	4	1	80
Trigonometrik Fonksiyonlar	1	1	0	100
Trigonometrik fonksiyonları birim çember yardımıyla açıklar.	7	3	4	43
Trigonometrik Fonksiyonların İndirgeme Formülleri	6	4	2	67
Trigonometrik Fonksiyonlar ve Özdeşlikler	2	2	0	100
Dik Üçgende Trigonometrik Oranlar	7	4	0	57

SINAV SONUÇ BELGESİ	11. SINIF 1. KURUMSAL DENEME SINAVI
İSTANBUL / BEYLİKDÜZÜ / DÜNYA ETÜT MERKEZİ	DERSLERE GÖRE BAŞARI ANALİZİ

Öğrenci	Numara	Sınıf
ECEM ÖKSÜZOĞLU	0	11

Puan Türü	Puan	Genel Ort.	Dereceler				
			Snf	Kurum	İlçe	İl	Genel
SAY	▲ 477,100	216,020	1	1	1	1	2
Puanı Hesaplanan:			219	219	707	4165	
EA	▲ 340,000	201,340	2	2	2	14	162
Puanı Hesaplanan:			219	219	708	4213	
SÖZ	▲ 266,600	183,200	9	11	11	118	692
Puanı Hesaplanan:			218	218	675	3843	
Katılımlar:			114	222	222	713	4305

Ders	Soru	Doğru	Yanlış	Net	Başarı %	Sınıf Ort.	Kurum Ort.	Genel Ort.
Türkçe	30	26	4	25,00	83	▲ 11,72	▲ 11,78	▲ 8,72
Matematik	30	29	1	28,75	96	▲ 6,67	▲ 7,35	▲ 8,38
Fizik	14	14	0	14,00	100	▲ 3,70	▲ 4,01	▲ 4,91
Kimya	13	13	0	13,00	100	▲ 3,22	▲ 3,76	▲ 4,22
Biyoloji	13	13	0	13,00	100	▲ 2,79	▲ 3,25	▲ 3,71
Fen	40	40	0	40,00	100	▲ 9,71	▲ 11,03	▲ 12,84
Toplam:	152	95	5	93,75	62	▲ 31,26	▲ 32,09	▲ 39,34

Soru No	1234567890123456789012345678901234567890
Edebiyat	EDAeCAADDAEBCDAEEBCdCECDBAcADC
Cevap Anahtarı	B EDADCAADDAEBCDAEEBCBCECDBAAEDC
Matematik	BBDACAAcBBBEAEBCEEABCBCEBCBC
Cevap Anahtarı	B BBDACAAcABBBEAEBCEEABCBCEBCBC
Fen	AEAEACDADDCCBBCEAEADBDCCCEBAEBCBBEDABCBBCC
Cevap Anahtarı	B AEAEACDADDCCBBCEAEADBDCCCEBAEBCBBEDABCBBCC

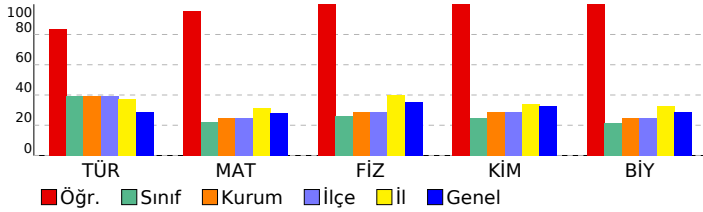

Edebiyat	S	D	Y	B%
Türkçe				
Edebiyat ve Toplum İlişkisi	1	0	1	0
Edebiyatın topluma ilişkisini belirler.	2	2	0	100
Edebi Akımlar	7	7	0	100
Diyalogta Boş Bırakılan Yerleri Tamamlama	1	1	0	100
Paragrafa Cümle Yerleştirme	1	1	0	100
ANLATIM BİÇİMLERİ VE DÜŞÜNCEYİ GELİŞTİRME YOLLARI	3	3	0	100
Anlatım Teknikleri	2	2	0	100
Yazım Kuralları	3	3	0	100
SES, YAZIM, NOKTALAMA	1	1	0	100
Noktalamaya İşaretleri	3	2	1	67
Bir Paragrafa Bağlı Çoklu Sorular	2	2	0	100
1923-1940 arası hikâyesinin genel özelliklerini kavrar.	4	2	2	50

Matematik	S	D	Y	B%
Matematik				
Esas Ölçü ve Birim Çember	3	3	0	100
Trigonometrik Fonksiyonların Aralığı ve Sıralaması	5	4	1	80
Trigonometrik Fonksiyonlar	1	1	0	100
Trigonometrik fonksiyonları birim çember yardımıyla açıklar.	7	7	0	100
Trigonometrik Fonksiyonların İndirgeme Formülleri	6	6	0	100
Trigonometrik Fonksiyonlar ve Özdeşlikler	2	2	0	100
Dik Üçgende Trigonometrik Oranlar	7	7	0	100

Fen	S	D	Y	B%
Fizik				
Vektörlerin Özellikleri ve Bileşke Vektör	6	6	0	100
Bağıl Hareket	8	8	0	100

Kimya	S	D	Y	B%
MODERN ATOM TEORİSİ	13	13	0	100
Atomun Kuantum Modeli	10	10	0	100
Atomun kuantum modeliyle açıklar.	10	10	0	100
Periyodik Sistem ve Elektron Dizilimleri	7	7	0	100
Nötr atomların elektron dizilimleriyle periyodik sistemdeki yerleri arasında ilişki kurar.	2	2	0	100
Periyodik Özellikler	1	1	0	100
Periyodik özelliklerdeki değişim eğilimlerini sebepleriyle açıklar.	1	1	0	100

Biyoloji	S	D	Y	B%
Biyoloji				
Sinir doku ve bu dokudaki hücre çeşitlerini açıklar.	4	4	0	100
Sinir sisteminin yapı, görev ve işleyişini açıklar.	2	2	0	100
Omurluğun yapısını, görevlerini ve işleyişini açıklar.	1	1	0	100
Beynin yapısını, görevlerini ve işleyişini açıklar.	5	5	0	100
Çevresel sinir sisteminin yapısını, görevlerini ve işleyişini açıklar.	1	1	0	100

SINAV SONUÇ BELGESİ

İSTANBUL / BEYLİKDÜZÜ / DÜNYA ETÜT MERKEZİ

Öğrenci	Numara	Sınıf
ECEM ÖKSÜZOĞLU	0	11

Puan Türü	Puan	Genel Ort.	Dereceler				
			Snf	Kurum	İlçe	İl	Genel
SAY	▼ 183,350	216,020	49	101	101	510	2374
Puanı Hesaplanan:			219	219	707	4165	
EA	▲ 224,188	201,340	31	58	58	263	1447
Puanı Hesaplanan:			219	219	708	4213	
SÖZ	▲ 264,425	183,200	11	13	13	122	713
Puanı Hesaplanan:			218	218	675	3843	
Katılımlar:			114	222	222	713	4305

Ders	Soru	Doğru	Yanlış	Net	Başarı %	Sınıf Ort.	Kurum Ort.	Genel Ort.
Türkçe	30	26	4	25,00	83	▲ 11,72	▲ 11,78	▲ 8,72
Felsefe	6	1	5	-0,25	-4	▼ 0,33	▼ 0,31	▼ 1,23
Felsefe	12	2	10	-0,50	-4	▼ 0,00	▼ -0,19	▼ 1,33
Toplam:	152	29	19	24,25	16	▼ 31,26	▼ 32,09	▼ 39,34

Soru No	123456789012345678901234567890
Edebiyat	EDAECAADDAEBCDAEEBCdCECDBAcaDC
Cevap Anahtarı	B EDADCAADDAEBCDAEEBCBCECDBAAEDC
Felsefe (TM)	bDaca
Cevap Anahtarı	B ABCDBE
Felsefe (TS)	AeaeacadDcb
Cevap Anahtarı	B ABCDECBEDAE

11. SINIF 1. KURUMSAL DENEME SINAVI

DERSLERE GÖRE BAŞARI ANALİZİ

Edebiyat	S	D	Y	B%
Türkçe	1	0	1	0
Edebiyat ve Toplum ilişkisi	1	0	1	0
Edebiyatın topluma ilişkisini belirler.	2	2	0	100
Edebi Akımlar	7	7	0	100
Diyalogta Boş Bırakılan Yerleri Tamamlama	1	1	0	100
Paragrafa Cümle Yerleştirme	1	1	0	100
ANLATIM BİÇİMLERİ VE DÜŞÜNCEYİ GELİŞTİRME YOLLARI	3	3	0	100
Anlatım Teknikleri	2	2	0	100
Yazım Kuralları	3	3	0	100
SES, YAZIM, NOKTALAMA	1	1	0	100
Noktalamaya İşaretleri	3	2	1	67
Bir Paragrafa Bağlı Çoklu Sorular	2	2	0	100
1923-1940 arası hikâyesinin genel özelliklerini kavrar.	4	2	2	50
Felsefe (TM)	S	D	Y	B%
Felsefe	2	0	2	0
Felsefenin ortaya çıkışını hazırlayan düşünce ortamını açıklar.	4	1	3	25
MÖ 6. yüzyıl-MS 2. yüzyıl felsefesinin karakteristik özelliklerini açıklar.	1	0	1	0
Felsefe (TS)	S	D	Y	B%
Felsefe	2	0	2	0
Felsefenin ortaya çıkışını hazırlayan düşünce ortamını açıklar.	4	1	3	25
MÖ 6. yüzyıl-MS 2. yüzyıl felsefesinin karakteristik özelliklerini açıklar.	1	0	1	0
Psikolojinin alt dallarını bilir.	1	0	1	0
PSIKOLOJİ BİLİMİNİ TANIMLAMA	1	0	1	0
Sosyolojiye Giriş	1	0	1	0
SOSYOLOJİYE GİRİŞ	1	0	1	0
Akıl ilkelere önemini değerlendirir.	2	1	1	50

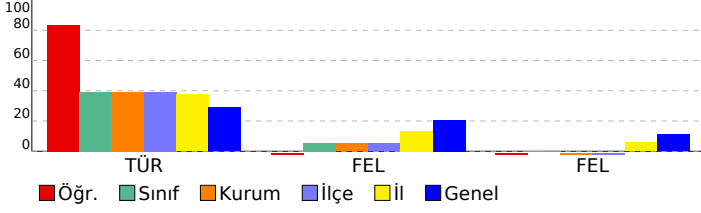

SINAV SONUÇ BELGESİ

İSTANBUL / BEYLİKDÜZÜ / DÜNYA ETÜT MERKEZİ

Öğrenci: EFE ALIŞ Numara: 0 Sınıf: 11

Puan Türü	Puan	Genel Ort.	Dereceler				
			Snf	Kurum	İlçe	İl	Genel
SAY	▼ 143,390	216,020	80	156	156	632	3102
Puanı Hesaplanan:			219	219	707	4165	
EA	▼ 161,750	201,340	82	163	163	587	3064
Puanı Hesaplanan:			219	219	708	4213	
SÖZ	▲ 187,768	183,200	54	98	98	360	2036
Puanı Hesaplanan:			218	218	675	3843	
Katılımlar:			114	222	222	713	4305

Ders	Soru	Doğru	Yanlış	Net	Başarı %	Sınıf Ort.	Kurum Ort.	Genel Ort.
Türkçe	30	14	4	13,00	43	▲ 11,72	▲ 11,78	▲ 8,72
Felsefe	6	0	4	-1,00	-17	▼ 0,33	▼ 0,31	▼ 1,23
Felsefe	12	2	7	0,25	2	▲ 0,00	▲ -0,19	▼ 1,33
Toplam:	152	16	15	12,25	8	▼ 31,26	▼ 32,09	▼ 39,34

Soru No	123456789012345678901234567890
Edebiyat	eCAADb CDAE CdC DBc DC
Cevap Anahtarı	B EDADCAADDAEBCDAEEBCBCECDBAAEDC
Felsefe (TM)	ea ea
Cevap Anahtarı	B ABCDBE
Felsefe (TS)	e c dCddDed
Cevap Anahtarı	B ABCDBECBEDAE

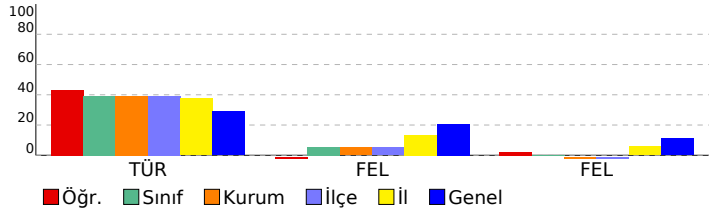

11. SINIF 1. KURUMSAL DENEME SINAVI

DERSLERE GÖRE BAŞARI ANALİZİ

Edebiyat	S	D	Y	B%
Türkçe				
Edebiyat ve Toplum İlişkisi	1	0	1	0
Edebiyatın toplumla ilişkisini belirler.	2	2	0	100
Edebi Akımlar	7	0	0	0
Diyalogta Boş Bırakılan Yerleri Tamamlama	1	1	0	100
Paragrafa Cümle Yerleştirme	1	1	0	100
ANLATIM BİÇİMLERİ VE DÜŞÜNCEYİ GELİŞTİRME YOLLARI	3	3	0	100
Anlatım Teknikleri	2	2	0	100
Yazım Kuralları	3	0	0	0
SES, YAZIM, NOKTALAMA	1	0	1	0
Noktalamalı İşaretleri	3	2	1	67
Bir Paragrafa Bağlı Çoklu Sorular	2	2	0	100
1923-1940 arası hikâyesinin genel özelliklerini kavrar.	4	1	1	25
Felsefe (TM)				
Felsefe				
Felsefenin ortaya çıkışını hazırlayan düşünce ortamını açıklar.	2	0	1	0
MÖ 6. yüzyıl-MS 2. yüzyıl felsefesinin karakteristik özelliklerini açıklar.	4	0	3	0
Felsefe (TS)				
Felsefe				
Felsefenin ortaya çıkışını hazırlayan düşünce ortamını açıklar.	2	0	1	0
MÖ 6. yüzyıl-MS 2. yüzyıl felsefesinin karakteristik özelliklerini açıklar.	4	0	2	0
Psikolojinin alt dallarını bilir.	1	0	1	0
PSIKOLOJİ BİLİMİNİ TANIMLAMA	1	1	0	100
Sosyolojiye Giriş	1	0	1	0
SOSYOLOJİYE GİRİŞ	1	0	1	0
Akıl ilkelere göre önemini değerlendirir.	2	1	1	50

SINAV SONUÇ BELGESİ							
İSTANBUL / BEYLİKDÜZÜ / DÜNYA ETÜT MERKEZİ							
Öğrenci				Numara		Sınıf	
EFE ALIŞ				0		11	
Puan Türü	Puan	Genel Ort.	Dereceler				
			Snf	Kurum	İlçe	İl	Genel
SAY	▼ 165,578	216,020	53	108	108	556	2619
Puanı Hesaplanan:			219	219	707	4165	
EA	▼ 164,000	201,340	78	156	156	573	3000
Puanı Hesaplanan:			219	219	708	4213	
SÖZ	▲ 186,680	183,200	55	101	101	363	2048
Puanı Hesaplanan:			218	218	675	3843	
Katılımlar:			114	222	222	713	4305

Ders	Soru	Doğru	Yanlış	Net	Başarı %	Sınıf Ort.	Kurum Ort.	Genel Ort.
Türkçe	30	14	4	13,00	43	▲ 11,72	▲ 11,78	▲ 8,72
Matematik	30	2	9	-0,25	-1	▼ 6,67	▼ 7,35	▼ 8,38
Fizik	14	3	6	1,50	11	▼ 3,70	▼ 4,01	▼ 4,91
Kimya	13	2	6	0,50	4	▼ 3,22	▼ 3,76	▼ 4,22
Biyoloji	13	5	3	4,25	33	▲ 2,79	▲ 3,25	▲ 3,71
Fen	40	10	15	6,25	16	▼ 9,71	▼ 11,03	▼ 12,84
Toplam:	152	26	28	19,00	13	▼ 31,26	▼ 32,09	▼ 39,34

Soru No	1234567890123456789012345678901234567890
Edebiyat	eCAADb CDAE CdC DBc DC
Cevap Anahtarı	B EDADCAADDAEBCDAEEBCBCECDBAAEDC
Matematik	ea eAcCd c cb d
Cevap Anahtarı	B BBDACAACABBBAEBCCEEABCBCCEBCBC
Fen	E c dcdDded bE cba a Ad CdeE ABC d
Cevap Anahtarı	B AEAACDADDCCBAEADBDCCDEBAEBCBBEDABCBC

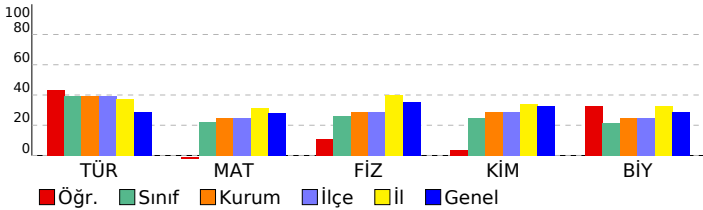

11. SINIF 1. KURUMSAL DENEME SINAVI					
DERSLERE GÖRE BAŞARI ANALİZİ					
Edebiyat					
Türkçe					S D Y B%
Edebiyat ve Toplum İlişkisi	1	0	1	0	
Edebiyatın topluma ilişkisini belirler.	2	2	0	100	
Edebi Akımlar	7	0	0	0	
Diyalogta Boş Bırakılan Yerleri Tamamlama	1	1	0	100	
Paragrafa Cümle Yerleştirme	1	1	0	100	
ANLATIM BİÇİMLERİ VE DÜŞÜNCEYİ GELİŞTİRME YOLLARI	3	3	0	100	
Anlatım Teknikleri	2	2	0	100	
Yazım Kuralları	3	0	0	0	
SES, YAZIM, NOKTALAMA	1	0	1	0	
Noktalamaya İşaretleri	3	2	1	67	
Bir Paragrafa Bağlı Çoklu Sorular	2	2	0	100	
1923-1940 arası hikâyesinin genel özelliklerini kavrar.	4	1	1	25	
Matematik					
Matematik					S D Y B%
Esas Ölçü ve Birim Çember	3	1	1	33	
Trigonometrik Fonksiyonların Aralığı ve Sıralaması	5	1	2	20	
Trigonometrik Fonksiyonlar	1	0	1	0	
Trigonometrik fonksiyonları birim çember yardımıyla açıklar.	7	0	2	0	
Trigonometrik Fonksiyonların İndirgeme Formülleri	6	0	2	0	
Trigonometrik Fonksiyonlar ve Özdeşlikler	2	0	1	0	
Dik Üçgende Trigonometrik Oranlar	7	0	0	0	
Fen					
Fizik					S D Y B%
Vektörlerin Özellikleri ve Bileşke Vektör	6	1	2	17	
Bağıl Hareket	8	2	4	25	
Kimya					
MODERN ATOM TEORİSİ					S D Y B%
Atomun Kuantum Modeli	13	2	6	15	
Atomun kuantum modeliyle açıklar.	10	2	5	20	
Periyodik Sistem ve Elektron Dizilimleri	7	2	3	29	
Nötr atomların elektron dizilimleriyle periyodik sistemdeki yerleri arasında ilişki kurar.	2	0	1	0	
Periyodik Özellikler	1	0	0	0	
Periyodik özelliklerdeki değişim eğilimlerini sebepleriyle açıklar.	1	0	0	0	
Biyoloji					
Biyoloji					S D Y B%
Sinir doku ve bu dokudaki hücre çeşitlerini açıklar.	4	1	2	25	
Sinir sisteminin yapı, görev ve işleyişini açıklar.	2	2	0	100	
Omurluğun yapısını, görevlerini ve işleyişini açıklar.	1	1	0	100	
Beynin yapısını, görevlerini ve işleyişini açıklar.	5	1	0	20	
Çevresel sinir sisteminin yapısını, görevlerini ve işleyişini açıklar.	1	0	1	0	

SINAV SONUÇ BELGESİ

İSTANBUL / BEYLİKDÜZÜ / DÜNYA ETÜT MERKEZİ

11. SINIF 1. KURUMSAL DENEME SINAVI

DERSLERE GÖRE BAŞARI ANALİZİ

Öğrenci	Numara	Sınıf					
EGE KAAN ŞAHİN	0	11					
Puan Türü	Puan	Genel Ort.	Dereceler				
			Snf	Kurum	İlçe	İl	Genel
SAY	▼ 150,050	216,020	67	134	134	603	2915
		Puanı Hesaplanan:	219	219	707	4165	
EA	▼ 174,188	201,340	67	134	134	522	2737
		Puanı Hesaplanan:	219	219	708	4213	
SÖZ	▲ 208,700	183,200	32	53	53	235	1495
		Puanı Hesaplanan:	218	218	675	3843	
Katılımlar:			114	222	222	713	4305

Ders	Soru	Doğru	Yanlış	Net	Başarı %	Sınıf Ort.	Kurum Ort.	Genel Ort.
Türkçe	30	17	8	15,00	50	▲ 11,72	▲ 11,78	▲ 8,72
Felsefe	6	1	5	-0,25	-4	▼ 0,33	▼ 0,31	▼ 1,23
Felsefe	12	4	8	2,00	17	▲ 0,00	▲ -0,19	▲ 1,33
Toplam:	152	22	21	16,75	11	▼ 31,26	▼ 32,09	▼ 39,34

Soru No	123456789012345678901234567890
Edebiyat	E AeCAADDeEBcDAb dCeC cBec DC
Cevap Anahtarı	B EDADCAADDAEBcDAEEBcBCEcDBAAEDC
Felsefe (TM)	bBdcca
Cevap Anahtarı	B ABCDBE
Felsefe (TS)	ABaeBcdabDbb
Cevap Anahtarı	B ABCDECBEDAE

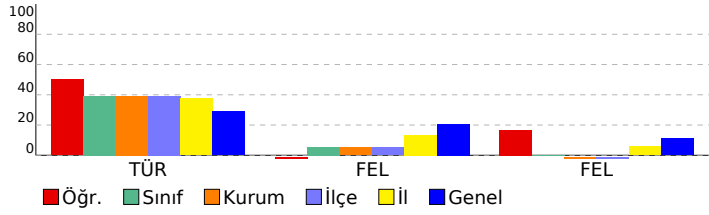

Edebiyat	S	D	Y	B%
Türkçe				
Edebiyat ve Toplum İlişkisi	1	0	1	0
Edebiyatın toplumla ilişkisini belirler.	2	2	0	100
Edebi Akımlar	7	2	1	29
Diyalogta Boş Bırakılan Yerleri Tamamlama	1	1	0	100
Paragrafa Cümle Yerleştirme	1	1	0	100
ANLATIM BİÇİMLERİ VE DÜŞÜNCEYİ GELİŞTİRME YOLLARI	3	2	1	67
Anlatım Teknikleri	2	2	0	100
Yazım Kuralları	3	2	1	67
SES, YAZIM, NOKTALAMA	1	1	0	100
Noktalamaya İşaretleri	3	2	1	67
Bir Paragrafa Bağlı Çoklu Sorular	2	1	1	50
1923-1940 arası hikâyesinin genel özelliklerini kavrar.	4	1	2	25
Felsefe (TM)				
Felsefe				
Felsefenin ortaya çıkışını hazırlayan düşünce ortamını açıklar.	2	0	2	0
MÖ 6. yüzyıl-MS 2. yüzyıl felsefesinin karakteristik özelliklerini açıklar.	4	3	1	75
Felsefe (TS)				
Felsefe				
Felsefenin ortaya çıkışını hazırlayan düşünce ortamını açıklar.	2	0	2	0
MÖ 6. yüzyıl-MS 2. yüzyıl felsefesinin karakteristik özelliklerini açıklar.	4	3	1	75
Psikolojinin alt dallarını bilir.	1	0	1	0
PSIKOLOJİ BİLİMİNİ TANIYALIM	1	0	1	0
Sosyolojiye Giriş	1	0	1	0
SOSYOLOJİYE GİRİŞ	1	0	1	0
Akıl ilkelere göre önemini değerlendirir.	2	1	1	50

SINAV SONUÇ BELGESİ	11. SINIF 1. KURUMSAL DENEME SINAVI
İSTANBUL / BEYLİKDÜZÜ / DÜNYA ETÜT MERKEZİ	DERSLERE GÖRE BAŞARI ANALİZİ

Öğrenci		Numara	Sınıf				
EGE KAAN ŞAHİN		0	11				
Puan Türü	Puan	Genel Ort.	Dereceler				
			Snf	Kurum	İlçe	İl	Genel
SAY	▲ 343,488	216,020	16	35	35	74	567
Puanı Hesaplanan:			219	219	707	4165	
EA	▲ 260,000	201,340	18	28	28	154	768
Puanı Hesaplanan:			219	219	708	4213	
SÖZ	▲ 200,000	183,200	40	70	70	282	1683
Puanı Hesaplanan:			218	218	675	3843	
Katılımlar:			114	222	222	713	4305

Ders	Soru	Doğru	Yanlış	Net	Başarı %	Sınıf Ort.	Kurum Ort.	Genel Ort.
Türkçe	30	17	8	15,00	50	▲11,72	▲11,78	▲ 8,72
Matematik	30	23	7	21,25	71	▲ 6,67	▲ 7,35	▲ 8,38
Fizik	14	9	5	7,75	55	▲ 3,70	▲ 4,01	▲ 4,91
Kimya	13	6	6	4,50	35	▲ 3,22	▲ 3,76	▲ 4,22
Biyoloji	13	11	0	11,00	85	▲ 2,79	▲ 3,25	▲ 3,71
Fen	40	26	11	23,25	58	▲ 9,71	▲ 11,03	▲ 12,84
Toplam:	152	66	26	59,50	39	▲31,26	▲32,09	▲39,34

Soru No	1234567890123456789012345678901234567890
Edebiyat	E AeCAADDeEBcDAb dCeC cBec DC
Cevap Anahtarı	B EDADCAADDAEBcDAEEBcBCEcDBAAEDC
Matematik	BBdCcaAcBBBEEAeCEEABeBCdEBaBd
Cevap Anahtarı	B BBDACAACABBEEAEBCEEABcBCEBcBc
Fen	AbAEbCDAbDbBeCobe BDCDCccAcBCBBEE ABCBB
Cevap Anahtarı	B AEAEACDADDcBbCAEADBDcDCEBAEBcBBEDABcBc

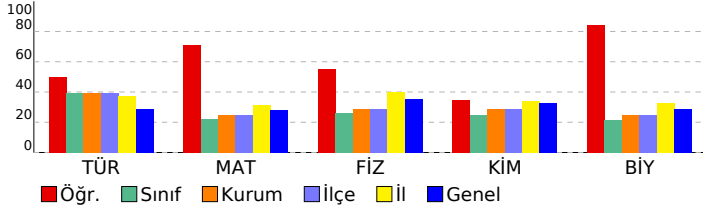

Ders	S D Y B%
Edebiyat	
Türkçe	S D Y B%
Edebiyat ve Toplum İlişkisi	1 0 1 0
Edebiyatın topluma ilişkisini belirler.	2 2 0 100
Edebi Akımlar	7 2 1 29
Diyalogta Boş Bırakılan Yerleri Tamamlama	1 1 0 100
Paragrafa Cümle Yerleştirme	1 1 0 100
ANLATIM BİÇİMLERİ VE DÜŞÜNCEYİ GELİŞTİRME YOLLARI	3 2 1 67
Anlatım Teknikleri	2 2 0 100
Yazım Kuralları	3 2 1 67
SES, YAZIM, NOKTALAMA	1 1 0 100
Noktalamaya İşaretleri	3 2 1 67
Bir Paragrafa Bağlı Çoklu Sorular	2 1 1 50
1923-1940 arası hikâyesinin genel özelliklerini kavrar.	4 1 2 25
Matematik	
Matematik	S D Y B%
Esas Ölçü ve Birim Çember	3 3 0 100
Trigonometrik Fonksiyonların Aralığı ve Sıralaması	5 3 2 60
Trigonometrik Fonksiyonlar	1 1 0 100
Trigonometrik fonksiyonları birim çember yardımıyla açıklar.	7 4 3 57
Trigonometrik Fonksiyonların İndirgeme Formülleri	6 5 1 83
Trigonometrik Fonksiyonlar ve Özdeşlikler	2 2 0 100
Dik Üçgende Trigonometrik Oranlar	7 6 1 86
Fen	
Fizik	S D Y B%
Vektörlerin Özellikleri ve Bileşke Vektör	6 5 1 83
Bağıl Hareket	8 4 4 50
Kimya	
Kimya	S D Y B%
MODERN ATOM TEORİSİ	13 6 6 46
Atomun Kuantum Modeli	10 6 4 60
Atomun kuantum modeliyle açıklar.	10 6 4 60
Periyodik Sistem ve Elektron Dizilimleri	7 3 4 43
Nötr atomların elektron dizilimleriyle periyodik sistemdeki yerleri arasında ilişki kurar.	2 0 2 0
Periyodik Özellikler	1 0 0 0
Periyodik özelliklerdeki değişim eğilimlerini sebepleriyle açıklar.	1 0 0 0
Biyoloji	
Biyoloji	S D Y B%
Sinir doku ve bu dokudaki hücre çeşitlerini açıklar.	4 3 0 75
Sinir sisteminin yapı, görev ve işleyişini açıklar.	2 2 0 100
Omurliliğin yapısını, görevlerini ve işleyişini açıklar.	1 1 0 100
Beynin yapısını, görevlerini ve işleyişini açıklar.	5 4 0 80
Çevresel sinir sisteminin yapısını, görevlerini ve işleyişini açıklar.	1 1 0 100

SINAV SONUÇ BELGESİ

İSTANBUL / BEYLİKDÜZÜ / DÜNYA ETÜT MERKEZİ

11. SINIF 1. KURUMSAL DENEME SINAVI

DERSLERE GÖRE BAŞARI ANALİZİ

Öğrenci	Numara	Sınıf					
ELİF CÖMERT	0	11					
Puan Türü	Puan	Genel Ort.	Dereceler				
			Snf	Kurum	İlçe	İl	Genel
SAY	▼ 138,395	216,020	86	170	170	650	3224
	Puanı Hesaplanan:		219	219	707	4165	
EA	▼ 156,688	201,340	87	174	174	612	3216
	Puanı Hesaplanan:		219	219	708	4213	
SÖZ	▼ 175,603	183,200	69	130	130	437	2382
	Puanı Hesaplanan:		218	218	675	3843	
Katılımlar:			114	222	222	713	4305

Ders	Soru	Doğru	Yanlış	Net	Başarı %	Sınıf Ort.	Kurum Ort.	Genel Ort.
Türkçe	30	14	10	11,50	38	▼11,72	▼11,78	▲8,72
Felsefe	6	0	1	-0,25	-4	▼0,33	▼0,31	▼1,23
Felsefe	12	2	9	-0,25	-2	▼0,00	▼-0,19	▼1,33
Toplam:	152	16	20	11,00	7	▼31,26	▼32,09	▼39,34

Soru No	123456789012345678901234567890
Edebiyat	daAeaedDDAEBCDAEacCeC Bc D
Cevap Anahtarı	B EDADCAADDAEBCDAEEBCBCECDBAAEDC
Felsefe (TM)	e
Cevap Anahtarı	B ABCDBE
Felsefe (TS)	Ae eacdadDbb
Cevap Anahtarı	B ABCDECBEDAE

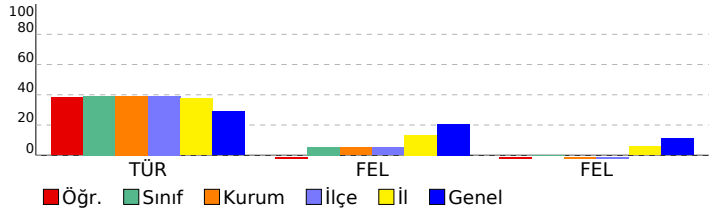

Edebiyat	S	D	Y	B%
Türkçe	1	0	1	0
Edebiyat ve Toplum ilişkisi	1	0	1	0
Edebiyatın topluma ilişkisini belirler.	2	0	2	0
Edebi Akımlar	7	1	4	14
Diyalogta Boş Bırakılan Yerleri Tamamlama	1	0	1	0
Paragrafa Cümle Yerleştirme	1	1	0	100
ANLATIM BİÇİMLERİ VE DÜŞÜNCEYİ GELİŞTİRME YOLLARI	3	3	0	100
Anlatım Teknikleri	2	2	0	100
Yazım Kuralları	3	3	0	100
SES, YAZIM, NOKTALAMA	1	1	0	100
Noktalamaya İşaretleri	3	2	1	67
Bir Paragrafa Bağlı Çoklu Sorular	2	1	0	50
1923-1940 arası hikâyesinin genel özelliklerini kavrar.	4	0	1	0
Felsefe (TM)	S	D	Y	B%
Felsefe	2	0	0	0
Felsefenin ortaya çıkışını hazırlayan düşünce ortamını açıklar.	2	0	0	0
MÖ 6. yüzyıl-MS 2. yüzyıl felsefesinin karakteristik özelliklerini açıklar.	4	0	1	0
Felsefe (TS)	S	D	Y	B%
Felsefe	2	0	1	0
Felsefenin ortaya çıkışını hazırlayan düşünce ortamını açıklar.	2	0	1	0
MÖ 6. yüzyıl-MS 2. yüzyıl felsefesinin karakteristik özelliklerini açıklar.	4	1	3	25
Psikolojinin alt dallarını bilir.	1	0	1	0
PSIKOLOJİ BİLİMİNİ TANIYALIM	1	0	1	0
Sosyolojiye Giriş	1	0	1	0
SOSYOLOJİYE GİRİŞ	1	0	1	0
Akıl ilkelere önemini değerlendirir.	2	1	1	50

SINAV SONUÇ BELGESİ

İSTANBUL / BEYLİKDÜZÜ / DÜNYA ETÜT MERKEZİ

Öğrenci	Numara	Sınıf
ELİF CÖMERT	0	11

Puan Türü	Puan	Genel Ort.	Dereceler				
			Snf	Kurum	İlçe	İl	Genel
SAY	▼ 194,958	216,020	45	96	96	472	2214
Puanı Hesaplanan:			219	219	707	4165	
EA	▼ 164,500	201,340	76	154	154	569	2990
Puanı Hesaplanan:			219	219	708	4213	
SÖZ	▼ 176,690	183,200	67	126	126	423	2326
Puanı Hesaplanan:			218	218	675	3843	
Katılımlar:			114	222	222	713	4305

Ders	Soru	Doğru	Yanlış	Net	Başarı %	Sınıf Ort.	Kurum Ort.	Genel Ort.
Türkçe	30	14	10	11,50	38	▼ 11,72	▼ 11,78	▲ 8,72
Matematik	30	3	5	1,75	6	▼ 6,67	▼ 7,35	▼ 8,38
Fizik	14	12	1	11,75	84	▲ 3,70	▲ 4,01	▲ 4,91
Kimya	13	0	0	0,00	0	▼ 3,22	▼ 3,76	▼ 4,22
Biyoloji	13	3	8	1,00	8	▼ 2,79	▼ 3,25	▼ 3,71
Fen	40	15	9	12,75	32	▲ 9,71	▲ 11,03	▼ 12,84
Toplam:	152	32	24	26,00	17	▼ 31,26	▼ 32,09	▼ 39,34

Soru No	1234567890123456789012345678901234567890
Edebiyat	daAeaedDDAEBCEDAEacCeC Bc D
Cevap Anahtarı	B EDADCAADDAEBCEDAEEBCBCECDBAAEDC
Matematik	e Cb b E C a e
Cevap Anahtarı	B BBDACAACABBBAEAEBCCEAEBCBCEBCBC
Fen	AE EACDADDBBC ceceE ABaeee
Cevap Anahtarı	B AEAEACDADDCCBAEADBDCCDEBAEBCBBEDABCBC

11. SINIF 1. KURUMSAL DENEME SINAVI

DERSLERE GÖRE BAŞARI ANALİZİ

Edebiyat	S	D	Y	B%
Türkçe				
Edebiyat ve Toplum İlişkisi	1	0	1	0
Edebiyatın topluma ilişkisini belirler.	2	0	2	0
Edebi Akımlar	7	1	4	14
Diyalogta Boş Bırakılan Yerleri Tamamlama	1	0	1	0
Paragrafa Cümle Yerleştirme	1	1	0	100
ANLATIM BİÇİMLERİ VE DÜŞÜNCEYİ GELİŞTİRME YOLLARI	3	3	0	100
Anlatım Teknikleri	2	2	0	100
Yazım Kuralları	3	3	0	100
SES, YAZIM, NOKTALAMA	1	1	0	100
Noktalamaya İşaretleri	3	2	1	67
Bir Paragrafa Bağlı Çoklu Sorular	2	1	0	50
1923-1940 arası hikâyesinin genel özelliklerini kavrar.	4	0	1	0

Matematik	S	D	Y	B%
Matematik				
Esas Ölçü ve Birim Çember	3	1	0	33
Trigonometrik Fonksiyonların Aralığı ve Sıralaması	5	1	1	20
Trigonometrik Fonksiyonlar	1	0	0	0
Trigonometrik fonksiyonları birim çember yardımıyla açıklar.	7	1	1	14
Trigonometrik Fonksiyonların İndirgeme Formülleri	6	0	2	0
Trigonometrik Fonksiyonlar ve Özdeşlikler	2	0	0	0
Dik Üçgende Trigonometrik Oranlar	7	0	2	0

Fen	S	D	Y	B%
Fizik				
Vektörlerin Özellikleri ve Bileşke Vektör	6	5	0	83
Bağıl Hareket	8	7	1	88

Kimya	S	D	Y	B%
MODERN ATOM TEORİSİ				
Atomun Kuantum Modeli	13	0	0	0
Atomun kuantum modeliyle açıklar.	10	0	0	0
Periyodik Sistem ve Elektron Dizilimleri	7	0	0	0
Nötr atomların elektron dizilimleriyle periyodik sistemdeki yerleri arasında ilişki kurar.	2	0	0	0
Periyodik Özellikler	1	0	0	0
Periyodik özelliklerdeki değişim eğilimlerini sebepleriyle açıklar.	1	0	0	0

Biyoloji	S	D	Y	B%
Biyoloji				
Sinir doku ve bu dokudaki hücre çeşitlerini açıklar.	4	0	3	0
Sinir sisteminin yapı, görev ve işleyişini açıklar.	2	2	0	100
Omurluğun yapısını, görevlerini ve işleyişini açıklar.	1	0	1	0
Beynin yapısını, görevlerini ve işleyişini açıklar.	5	1	3	20
Cevresel sinir sisteminin yapısını, görevlerini ve işleyişini açıklar.	1	0	1	0

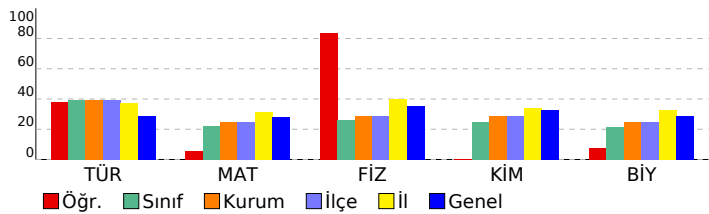

SINAV SONUÇ BELGESİ

İSTANBUL / BEYLİKDÜZÜ / DÜNYA ETÜT MERKEZİ

11. SINIF 1. KURUMSAL DENEME SINAVI

DERSLERE GÖRE BAŞARI ANALİZİ

Öğrenci	Numara	Sınıf					
ELİF EYL L DURAN	0	11					
Puan Türü	Puan	Genel Ort.	Dereceler				
			Snf	Kurum	İlçe	İl	Genel
SAY	▼ 135,065	216,020	89	177	177	658	3312
	Puanı Hesaplanan:		219	219	707	4165	
EA	▼ 155,750	201,340	89	177	177	616	3245
	Puanı Hesaplanan:		219	219	708	4213	
SÖZ	▼ 158,068	183,200	86	174	174	567	2945
	Puanı Hesaplanan:		218	218	675	3843	
Katılımlar:			114	222	222	713	4305

Ders	Soru	Doğru	Yanlış	Net	Başarı %	Sınıf Ort.	Kurum Ort.	Genel Ort.
Türkçe	30	13	10	10,50	35	▼11,72	▼11,78	▲8,72
Felsefe	6	2	4	1,00	17	▲0,33	▲0,31	▼1,23
Felsefe	12	0	11	-2,75	-23	▼0,00	▼-0,19	▼1,33
Toplam:	152	15	25	8,75	6	▼31,26	▼32,09	▼39,34

Soru No	123456789012345678901234567890
Edebiyat	ec AaD EADcEAcCeC dDd DC ac
Cevap Anahtarı	A DADEACDAEADCBCEADCBCEBDBCEDCAEA
Felsefe (TM)	caBcAb
Cevap Anahtarı	A DCBBAE
Felsefe (TS)	eeabccddbcaa
Cevap Anahtarı	A DCBBAEBCAEED

Edebiyat	S	D	Y	B%
Türkçe				
Edebiyat ve Toplum İlişkisi	1	0	1	0
Edebiyatın toplumla ilişkisini belirler.	2	0	2	0
Edebi Akımlar	7	0	1	0
Diyalogta Boş Bırakılan Yerleri Tamamlama	1	1	0	100
Paragrafa Cümle Yerleştirme	1	1	0	100
ANLATIM BİÇİMLERİ VE DÜŞÜNCEYİ GELİŞTİRME YOLLARI	3	3	0	100
Anlatım Teknikleri	2	2	0	100
Yazım Kuralları	3	2	1	67
SES, YAZIM, NOKTALAMA	1	0	1	0
Noktalamaya İşaretleri	3	2	1	67
Bir Paragrafa Bağlı Çoklu Sorular	2	1	1	50
1923-1940 arası hikâyesinin genel özelliklerini kavrar.	4	1	2	25
Felsefe (TM)				
Felsefe				
Felsefenin ortaya çıkışını hazırlayan düşünce ortamını açıklar.	2	0	2	0
MÖ 6. yüzyıl-MS 2. yüzyıl felsefesinin karakteristik özelliklerini açıklar.	4	2	2	50
Felsefe (TS)				
Felsefe				
Felsefenin ortaya çıkışını hazırlayan düşünce ortamını açıklar.	2	0	1	0
MÖ 6. yüzyıl-MS 2. yüzyıl felsefesinin karakteristik özelliklerini açıklar.	4	0	4	0
Psikolojinin alt dallarını bilir.	1	0	1	0
PSIKOLOJİ BİLİMİNİ TANIMLAMA	1	0	1	0
Sosyolojiye Giriş	1	0	1	0
SOSYOLOJİYE GİRİŞ	1	0	1	0
Akıl ilkelere önemi değerlendirir.	2	0	2	0

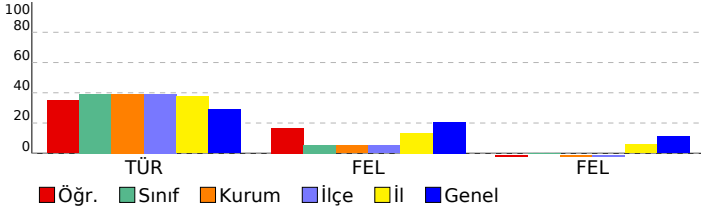

SINAV SONUÇ BELGESİ							
İSTANBUL / BEYLİKDÜZÜ / DÜNYA ETÜT MERKEZİ							
Öğrenci				Numara		Sınıf	
ELİF EYL L DURAN				0		11	
Puan Türü	Puan	Genel Ort.	Dereceler				
			Snf	Kurum	İlçe	İl	Genel
SAY	▲ 344,128	216,020	15	33	33	72	561
Puanı Hesaplanan:			219	219	707	4165	
EA	▲ 233,500	201,340	26	49	49	228	1275
Puanı Hesaplanan:			219	219	708	4213	
SÖZ	▼ 170,030	183,200	74	144	144	479	2548
Puanı Hesaplanan:			218	218	675	3843	
Katılımlar:			114	222	222	713	4305

Ders	Soru	Doğru	Yanlış	Net	Başarı %	Sınıf Ort.	Kurum Ort.	Genel Ort.
Türkçe	30	13	10	10,50	35	▼11,72	▼11,78	▲ 8,72
Matematik	30	22	7	20,25	68	▲ 6,67	▲ 7,35	▲ 8,38
Fizik	14	12	1	11,75	84	▲ 3,70	▲ 4,01	▲ 4,91
Kimya	13	12	1	11,75	90	▲ 3,22	▲ 3,76	▲ 4,22
Biyoloji	13	6	3	5,25	40	▲ 2,79	▲ 3,25	▲ 3,71
Fen	40	30	5	28,75	72	▲ 9,71	▲ 11,03	▲ 12,84
Toplam:	152	65	22	59,50	39	▲ 31,26	▲ 32,09	▲ 39,34

Soru No	1234567890123456789012345678901234567890
Edebiyat	ec AaD EADcEAcCeC dDd DC ac
Cevap Anahtarı	A DADEACDAEADCBCEADCBCEBDBCEDECAEA
Matematik	CABcABdDcCBEbEeCbCEbAB CaBBCCB
Cevap Anahtarı	A CABAABBDACBEbEeBcACEEABECCBBCCB
Fen	EEABCDDBCAACbCDCADEBEABEdD BABd CE aB d
Cevap Anahtarı	A AEEABCDDBCAACDCDADEBEABEADDBABCBEEBCCB

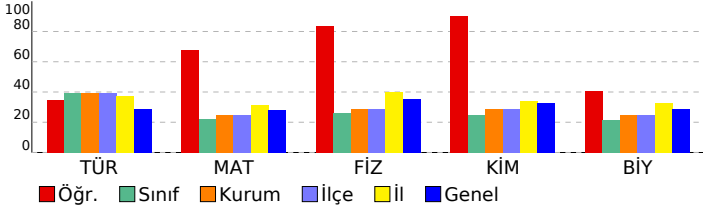

11. SINIF 1. KURUMSAL DENEME SINAVI				
DERSLERE GÖRE BAŞARI ANALİZİ				
Edebiyat				
Türkçe		S	D	Y B%
Edebiyat ve Toplum İlişkisi	1	0	1	0
Edebiyatın topluma ilişkisini belirler.	2	0	2	0
Edebi Akımlar	7	0	1	0
Diyalogta Boş Bırakılan Yerleri Tamamlama	1	1	0	100
Paragrafa Cümle Yerleştirme	1	1	0	100
ANLATIM BİÇİMLERİ VE DÜŞÜNCEYİ GELİŞTİRME YOLLARI	3	3	0	100
Anlatım Teknikleri	2	2	0	100
Yazım Kuralları	3	2	1	67
SES, YAZIM, NOKTALAMA	1	0	1	0
Noktalamaya İşaretleri	3	2	1	67
Bir Paragrafa Bağlı Çoklu Sorular	2	1	1	50
1923-1940 arası hikâyesinin genel özelliklerini kavrar.	4	1	2	25
Matematik				
Matematik		S	D	Y B%
Esas Ölçü ve Birim Çember	3	3	0	100
Trigonometrik Fonksiyonların Aralığı ve Sıralaması	5	4	1	80
Trigonometrik Fonksiyonlar	1	1	0	100
Trigonometrik fonksiyonları birim çember yardımıyla açıklar.	7	4	2	57
Trigonometrik Fonksiyonların İndirgeme Formülleri	6	4	2	67
Trigonometrik Fonksiyonlar ve Özdeşlikler	2	1	1	50
Dik Üçgende Trigonometrik Oranlar	7	6	1	86
Fen				
Fizik		S	D	Y B%
Vektörlerin Özellikleri ve Bileşke Vektör	6	5	0	83
Bağıl Hareket	8	7	1	88
Kimya				
Kimya		S	D	Y B%
MODERN ATOM TEORİSİ	13	12	1	92
Atomun Kuantum Modeli	10	10	0	100
Atomun kuantum modeliyle açıklar.	10	10	0	100
Periyodik Sistem ve Elektron Dizilimleri	7	6	1	86
Nötr atomların elektron dizilimleriyle periyodik sistemdeki yerleri arasında ilişki kurar.	2	1	1	50
Periyodik Özellikler	1	1	0	100
Periyodik özelliklerdeki değişim eğilimlerini sebepleriyle açıklar.	1	1	0	100
Biyoloji				
Biyoloji		S	D	Y B%
Sinir doku ve bu dokudaki hücre çeşitlerini açıklar.	4	3	0	75
Sinir sisteminin yapı, görev ve işleyişini açıklar.	2	2	0	100
Omurluğun yapısını, görevlerini ve işleyişini açıklar.	1	0	1	0
Beynin yapısını, görevlerini ve işleyişini açıklar.	5	1	1	20
Çevresel sinir sisteminin yapısını, görevlerini ve işleyişini açıklar.	1	0	1	0

SINAV SONUÇ BELGESİ	11. SINIF 1. KURUMSAL DENEME SINAVI
İSTANBUL / BEYLİKDÜZÜ / DÜNYA ETÜT MERKEZİ	DERSLERE GÖRE BAŞARI ANALİZİ

Öğrenci	Numara	Sınıf
ELİF KÖSE	0	11

Puan Türü	Puan	Genel Ort.	Dereceler				
			Snf	Kurum	İlçe	İl	Genel
SÖZ	▼ 104,450	183,200	112	215	215	671	3773
Puanı Hesaplanan:			218	218	675	3843	
Katılımlar:			114	222	222	713	4305

Ders	Soru	Doğru	Yanlış	Net	Başarı %	Sınıf Ort.	Kurum Ort.	Genel Ort.
Felsefe	6	1	5	-0,25	-4	▼ 0,33	▼ 0,31	▼ 1,23
Felsefe	12	3	8	1,00	8	▲ 0,00	▲ -0,19	▼ 1,33
Toplam:	152	4	13	0,75	0	▼ 31,26	▼ 32,09	▼ 39,34

Soru No	123456789012
Felsefe (TM)	bBdaca
Cevap Anahtarı	B ABCDBE
Felsefe (TS)	Aeae cdabDAb
Cevap Anahtarı	B ABCDBECBEDAE

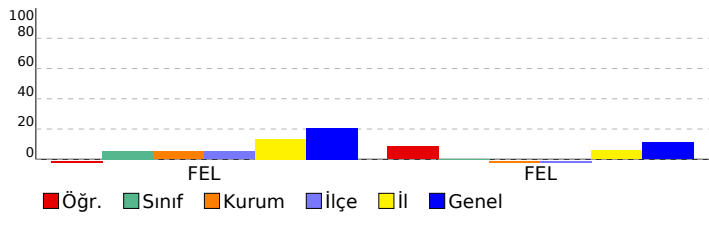

Felsefe (TM)	S	D	Y	B%
Felsefe	2	0	2	0
Felsefenin ortaya çıkışını hazırlayan düşünce ortamını açıklar.	2	0	2	0
MÖ 6. yüzyıl-MS 2. yüzyıl felsefesinin karakteristik özelliklerini açıklar.	4	1	3	25
Felsefe (TS)	1	0	1	0
Felsefe	2	0	2	0
Felsefenin ortaya çıkışını hazırlayan düşünce ortamını açıklar.	2	0	2	0
MÖ 6. yüzyıl-MS 2. yüzyıl felsefesinin karakteristik özelliklerini açıklar.	4	1	2	25
Psikolojinin alt dallarını bilir.	1	0	1	0
PSIKOLOJİ BİLİMİNİ TANIMALIM	1	0	1	0
Sosyolojiye Giriş	1	1	0	100
SOSYOLOJİYE GİRİŞ	1	0	1	0
Akıl ilkelerinin önemini değerlendirir.	2	1	1	50

SINAV SONUÇ BELGESİ						11. SINIF 1. KURUMSAL DENEME SINAVI						
İSTANBUL / BEYLİKDÜZÜ / DÜNYA ETÜT MERKEZİ						DERSLERE GÖRE BAŞARI ANALİZİ						
Öğrenci			Numara		Sınıf							
ELİF KÖSE			0		11							
Puan Türü	Puan	Genel Ort.	Dereceler									
			Snf	Kurum	İlçe	İl	Genel					
SAY	▲ 322,600	216,020	21	47	47	103	747					
Puanı Hesaplanan:			219	219	707	4165						
EA	▼ 194,000	201,340	48	95	95	425	2185					
Puanı Hesaplanan:			219	219	708	4213						
Katılımlar:			114	222	222	713	4305					
Ders	Soru	Doğru	Yanlış	Net	Başarı %	Sınıf Ort.	Kurum Ort.	Genel Ort.				
Matematik	30	24	2	23,50	78	▲ 6,67	▲ 7,35	▲ 8,38				
Fizik	14	11	2	10,50	75	▲ 3,70	▲ 4,01	▲ 4,91				
Kimya	13	10	3	9,25	71	▲ 3,22	▲ 3,76	▲ 4,22				
Biyoloji	13	9	3	8,25	63	▲ 2,79	▲ 3,25	▲ 3,71				
Fen	40	30	8	28,00	70	▲ 9,71	▲ 11,03	▲ 12,84				
Toplam:	152	54	10	51,50	34	▲ 31,26	▲ 32,09	▲ 39,34				
Soru No	1234567890123456789012345678901234567890											
Matematik	BBDACAACbBBEAEAEBCCEEABC CE CB											
Cevap Anahtarı	B BBDACAACABBBEAEAEBCCEEABCCEEBCBC											
Fen	AEAE CDAbDaBBCAEADBDCCcCbBAcBCBBEE ABdcCdC											
Cevap Anahtarı	B AEAEACDADDCCBBCAEADBDCCCEBAEBCBBEEDABCBBCC											

Matematik			
Matematik	S	D	Y B%
Esas Ölçü ve Birim Çember	3	3	0 100
Trigonometrik Fonksiyonların Aralığı ve Sıralaması	5	4	1 80
Trigonometrik Fonksiyonlar	1	1	0 100
Trigonometrik fonksiyonları birim çember yardımıyla açıklar.	7	7	0 100
Trigonometrik Fonksiyonların İndirgeme Formülleri	6	5	0 83
Trigonometrik Fonksiyonlar ve Özdeşlikler	2	1	1 50
Dik Üçgende Trigonometrik Oranlar	7	3	0 43
Fen			
Fizik	S	D	Y B%
Vektörlerin Özellikleri ve Bileşke Vektör	6	6	0 100
Bağıl Hareket	8	5	2 63
Kimya	S	D	Y B%
MODERN ATOM TEORİSİ	13	10	3 77
Atomun Kuantum Modeli	10	8	2 80
Atomu kuantum modeliyle açıklar.	10	8	2 80
Periyodik Sistem ve Elektron Dizilimleri	7	5	2 71
Nötr atomların elektron dizilimleriyle periyodik sistemdeki yerleri arasında ilişki kurar.	2	1	1 50
Periyodik Özellikler	1	1	0 100
Periyodik özelliklerdeki değişim eğilimlerini sebepleriyle açıklar.	1	1	0 100
Biyoloji	S	D	Y B%
Sinir doku ve bu dokudaki hücre çeşitlerini açıklar.	4	1	2 25
Sinir sisteminin yapı, görev ve işleyişini açıklar.	2	2	0 100
Omurluğun yapısını, görevlerini ve işleyişini açıklar.	1	1	0 100
Beynin yapısını, görevlerini ve işleyişini açıklar.	5	4	1 80
Cevresel sinir sisteminin yapısını, görevlerini ve işleyişini açıklar.	1	1	0 100

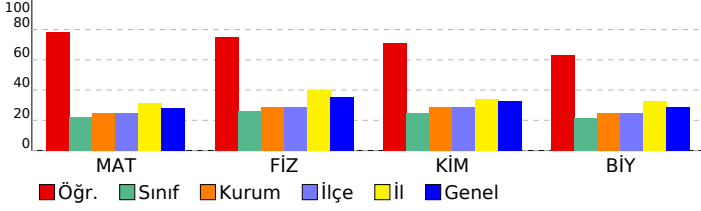

SINAV SONUÇ BELGESİ	11. SINIF 1. KURUMSAL DENEME SINAVI
İSTANBUL / BEYLİKDÜZÜ / DÜNYA ETÜT MERKEZİ	DERSLERE GÖRE BAŞARI ANALİZİ

Öğrenci		Numara	Sınıf				
ELİF TUANA ÖLÇÜLER		0	11				
Puan Türü	Puan	Genel Ort.	Dereceler				
			Snf	Kurum	İlçe	İl	Genel
SAY	▼ 158,410	216,020	57	114	114	572	2714
Puanı Hesaplanan:			219	219	707	4165	
EA	▲ 236,125	201,340	25	47	47	222	1221
Puanı Hesaplanan:			219	219	708	4213	
SÖZ	▲ 250,033	183,200	13	15	15	140	855
Puanı Hesaplanan:			218	218	675	3843	
Katılımlar:			114	222	222	713	4305

Ders	Soru	Doğru	Yanlış	Net	Başarı %	Sınıf Ort.	Kurum Ort.	Genel Ort.
Türkçe	30	10	12	7,00	23	▼11,72	▼11,78	▼ 8,72
Tarih	14	7	5	5,75	41	▲ 1,14	▲ 0,73	▲ 2,88
Coğrafya-1	14	13	0	13,00	93	▲ 1,22	▲ 0,78	▲ 2,53
Din Kül. ve Ahl. Bil.	6	5	0	5,00	83	▲ 0,47	▲ 0,32	▲ 1,44
Sosyal	34	25	5	23,75	70	▲ 2,83	▲ 1,82	▲ 6,84
Felsefe	6	0	5	-1,25	-21	▼ 0,33	▼ 0,31	▼ 1,23
Felsefe	12	2	8	0,00	0	◆ 0,00	▲ -0,19	▼ 1,33
Matematik	30	9	8	7,00	23	▲ 6,67	▼ 7,35	▼ 8,38
Toplam:	152	46	38	36,50	24	▲ 31,26	▲ 32,09	▼ 39,34

Soru No	1234567890123456789012345678901234
Edebiyat	ebcEA e EcDbBEe CdCbdeB aD
Cevap Anahtarı	A DADEACDAEADCBCEADCBCEBDBCEADCAEA
Sosyal	e EaCEeD dEDdDCABECBBE ACBEAB DCE
Cevap Anahtarı	A ADEDCEBDECEDEEDCABECBBEAACBEABBDCE
Felsefe (TM)	ba cba
Cevap Anahtarı	A DCBBAE
Felsefe (TS)	ba cbaBC adb
Cevap Anahtarı	A DCBBAEBCAEEED
Matematik	CABeABe c bBEcC b Bc e
Cevap Anahtarı	A CABAABBDACBEBEBCACEEABECCBCCB

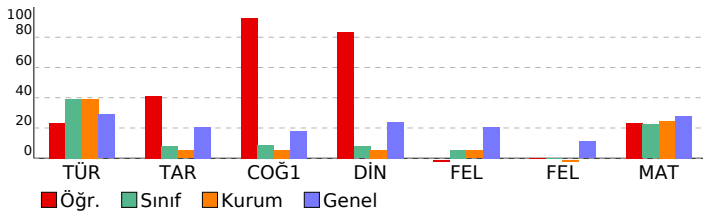

Edebiyat	S D Y B%
Türkçe	1 0 1 0
Edebiyat ve Toplum İlişkisi	2 0 1 0
Edebiyatın topluma ilişkisini belirler.	7 1 4 14
Edebi Akımlar	1 1 0 100
Diyalogta Boş Bırakılan Yerleri Tamamlama	1 0 1 0
Paragrafa Cümle Yerleştirme	3 2 1 67
ANLATIM BİÇİMLERİ VE DÜŞÜNCEYİ GELİŞTİRME YOLLARI	2 1 1 50
Anlatım Teknikleri	3 2 1 67
Yazım Kuralları	1 0 0 0
SES, YAZIM, NOKTALAMA	3 2 1 67
Noktalamaya İşaretleri	2 1 1 50
Bir Paragrafa Bağlı Çoklu Sorular	4 0 0 0
1923-1940 arası hikâyesinin genel özelliklerini kavrar.	
Sosyal	S D Y B%
Tarih	13 7 5 54
XVII. yüzyılda değişen siyasi rekabet içerisinde Osmanlı Devleti'nin izlediği politikaları açıklar.	1 0 0 0
1595-1700 yılları arasındaki süreçte meydana gelen başlıca siyasi gelişmeleri tarih şeridi ve haritalar üzerinde göst	
Coğrafya-1	S D Y B%
Biyocoğrafya	5 5 0 100
Ekosistemler ve Madde Döngüleri	2 2 0 100
Su Ekosistemleri	3 2 0 67
Ekosistemlerin Özellikleri ve İşleyişi	1 1 0 100
Ülkelerin Nüfus Politikaları	2 2 0 100
Türkiye'de Nüfus Politikaları ve Projeksiyonları	1 1 0 100
Din Kül. ve Ahl. Bil.	S D Y B%
Dünya ve Ahiret	1 1 0 100
Dünya hayatı ile ahiret hayatı arasında ilişki kurar.	1 1 0 100
Ahiret hayatının aşamalarını ayet ve hadislerle temellendirir.	2 1 0 50
Hayatı anlamlandırmada ahiret inancının önemini fark eder.	2 2 0 100
Felsefe (TM)	S D Y B%
Felsefe	2 0 2 0
Felsefenin ortaya çıkışıni hazırlayan düşünce ortamını açıklar.	4 0 3 0
MÖ 6. yüzyıl-MS 2. yüzyıl felsefesinin karakteristik özelliklerini açıklar.	
Felsefe (TS)	S D Y B%
Felsefe	2 0 2 0
Felsefenin ortaya çıkışıni hazırlayan düşünce ortamını açıklar.	4 0 3 0
MÖ 6. yüzyıl-MS 2. yüzyıl felsefesinin karakteristik özelliklerini açıklar.	
Psikolojinin alt dallarını bilir.	1 1 0 100
PSIKOLOJİ BİLİMİNİ TANIMALIM	1 1 0 100
Sosyolojiye Giriş	1 0 0 0
SOSYOLOJİYE GİRİŞ	1 0 1 0
Akıl ilkelerinin önemini değerlendirir.	2 0 2 0

Matematik	S D Y B%
Matematik	3 3 0 100
Esas Ölçü ve Birim Çember	5 3 1 60
Trigonometrik Fonksiyonların Aralığı ve Sıralaması	1 1 0 100
Trigonometrik Fonksiyonlar	7 1 4 14
Trigonometrik fonksiyonları birim çember yardımıyla açıklar.	6 0 2 0
Trigonometrik Fonksiyonların İndirgeme Formülleri	2 0 0 0
Trigonometrik Fonksiyonlar ve Özdeşlikler	7 1 2 14
Dik Üçgende Trigonometrik Oranlar	

SINAV SONUÇ BELGESİ										11. SINIF 1. KURUMSAL DENEME SINAVI									
İSTANBUL / BEYLİKDÜZÜ / DÜNYA ETÜT MERKEZİ										DERSLERE GÖRE BAŞARI ANALİZİ									
Öğrenci					Numara		Sınıf												
ELİF TUANA ÖLÇÜLER					0		11												
Puan Türü	Puan	Genel Ort.	Dereceler					Genel											
			Snf	Kurum	İlçe	İl	Genel												
SAY	▼ 123,410	216,020	100	200	200	686	3654												
Puanı Hesaplanan:			219	219	707	4165													
EA	▲ 215,438	201,340	34	66	66	300	1638												
Puanı Hesaplanan:			219	219	708	4213													
SÖZ	▲ 250,033	183,200	13	15	15	140	855												
Puanı Hesaplanan:			218	218	675	3843													
Katılımlar:			114	222	222	713	4305												
Ders	Soru	Doğru	Yanlış	Net	Başarı %	Sınıf Ort.	Kurum Ort.	Genel Ort.											
Türkçe	30	10	12	7,00	23	▼11,72	▼11,78	▼ 8,72											
Tarih	14	7	5	5,75	41	▲ 1,14	▲ 0,73	▲ 2,88											
Coğrafya-1	14	13	0	13,00	93	▲ 1,22	▲ 0,78	▲ 2,53											
Din Kül. ve Ahl. Bil.	6	5	0	5,00	83	▲ 0,47	▲ 0,32	▲ 1,44											
Sosyal	34	25	5	23,75	70	▲ 2,83	▲ 1,82	▲ 6,84											
Felsefe	6	2	4	1,00	17	▲ 0,33	▲ 0,31	▼ 1,23											
Toplam:	152	37	21	31,75	21	▲ 31,26	▼ 32,09	▼ 39,34											
Soru No	1234567890123456789012345678901234																		
Edebiyat	ebcEA e EcDbBEe CdCbdeB aD																		
Cevap Anahtarı	A	DADEACDAEADCBCEADCBCEBDBCEDECAEA																	
Sosyal	e EaCEeD dEDdEDCABECBBE ACBEAB DCE																		
Cevap Anahtarı	A	ADEDCBDECEDEEDCABECBBEAACBEABBDCE																	
Felsefe (TM)	caBeAb																		
Cevap Anahtarı	A	DCBBAE																	

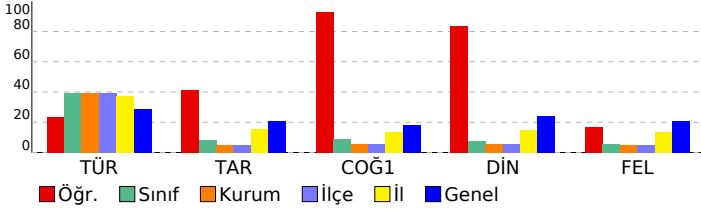

Edebiyat	S	D	Y	B%
Türkçe				
Edebiyat ve Toplum İlişkisi	1	0	1	0
Edebiyatın topluma ilişkisini belirler.	2	0	1	0
Edebi Akımlar	7	1	4	14
Diyalogta Boş Bırakılan Yerleri Tamamlama	1	1	0	100
Paragrafa Cümle Yerleştirme	1	0	1	0
ANLATIM BİÇİMLERİ VE DÜŞÜNCEYİ GELİŞTİRME YOLLARI	3	2	1	67
Anlatım Teknikleri	2	1	1	50
Yazım Kuralları	3	2	1	67
SES, YAZIM, NOKTALAMA	1	0	0	0
Noktalama İşaretleri	3	2	1	67
Bir Paragrafa Bağlı Çoklu Sorular	2	1	1	50
1923-1940 arası hikâyesinin genel özelliklerini kavrar.	4	0	0	0
Sosyal				
Tarih				
XVII. yüzyılda değişen siyasi rekabet içerisinde Osmanlı Devleti'nin izlediği politikaları açıklar.	13	7	5	54
1595-1700 yılları arasındaki süreçte meydana gelen başlıca siyasi gelişmeleri tarih şeridi ve haritalar üzerinde göst	1	0	0	0
Coğrafya-1				
Biyocoğrafilik	5	5	0	100
Ekosistemler ve Madde Döngüleri	2	2	0	100
Su Ekosistemleri	3	2	0	67
Ekosistemlerin Özellikleri ve İşleyişi	1	1	0	100
Ülkelerin Nüfus Politikaları	2	2	0	100
Türkiye'de Nüfus Politikaları ve Projeksiyonları	1	1	0	100
Din Kül. ve Ahl. Bil.				
Dünya ve Ahiret				
Dünya hayatı ile ahiret hayatı arasında ilişki kurar.	1	1	0	100
Dünya hayatı ile ahiret hayatı arasında ilişki kurar.	1	1	0	100
Ahiret hayatının aşamalarını ayet ve hadislerle temellendirir.	2	1	0	50
Hayatı anlamlandırır ahiret inancının önemini fark eder.	2	2	0	100
Felsefe (TM)				
Felsefe				
Felsefenin ortaya çıkışı hazırlayan düşünce ortamını açıklar.	2	0	2	0
MÖ 6. yüzyıl-MS 2. yüzyıl felsefesinin karakteristik özelliklerini açıklar.	4	2	2	50

SINAV SONUÇ BELGESİ								11. SINIF 1. KURUMSAL DENEME SINAVI															
İSTANBUL / BEYLİKDÜZÜ / DÜNYA ETÜT MERKEZİ								DERSLERE GÖRE BAŞARI ANALİZİ															
Öğrenci				Numara		Sınıf		Edebiyat				S D Y B%											
EMRE TİRYAKİ				0		11		Türkçe				1 0 1 0											
Puan Türü		Puan		Genel Ort.		Dereceler				Edebiyat ve Toplum İlişkisi				2 0 1 0									
						Snf		Kurum		İlçe		İl		Genel		Edebiyatın topluma ilişkisini belirler.				2 0 1 0			
SAY		▼ 118,415		216,020		106		207		207		693		3784		Edebi Akımlar				7 2 3 29			
				Puanı Hesaplanan:		219		219		707		4165		Diyaloğa Boş Bırakılan Yerleri Tamamlama				1 0 1 0					
EA		▼ 177,063		201,340		65		130		130		512		2649		Paragrafa Cümle Yerleştirme				1 1 0 100			
				Puanı Hesaplanan:		219		219		708		4213		ANLATIM BİÇİMLERİ VE DÜŞÜNCEYİ GELİŞTİRME YOLLARI				3 1 2 33					
SÖZ		▲ 205,243		183,200		35		58		58		251		1563		Anlatım Teknikleri				2 1 1 50			
				Puanı Hesaplanan:		218		218		675		3843		Yazım Kuralları				3 1 1 33					
				Katılımlar:		114		222		222		713		4305		SES, YAZIM, NOKTALAMA				1 0 1 0			
																Noktalamalı İşaretleri				3 2 1 67			
																Bir Paragrafa Bağlı Çoklu Sorular				2 0 2 0			
																1923-1940 arası hikâyesinin genel özelliklerini kavrar.				4 1 0 25			

Ders	Soru	Doğru	Yanlış	Net	Başarı %	Sınıf Ort.	Kurum Ort.	Genel Ort.
Türkçe	30	9	14	5,50	18	▼11,72	▼11,78	▼ 8,72
Tarih	14	4	5	2,75	20	▲ 1,14	▲ 0,73	▼ 2,88
Coğrafya-1	14	11	2	10,50	75	▲ 1,22	▲ 0,78	▲ 2,53
Din Kül. ve Ahl. Bil.	6	3	2	2,50	42	▲ 0,47	▲ 0,32	▲ 1,44
Sosyal	34	18	9	15,75	46	▲ 2,83	▲ 1,82	▲ 6,84
Felsefe	6	0	2	-0,50	-8	▼ 0,33	▼ 0,31	▼ 1,23
Toplam:	152	27	25	20,75	14	▼31,26	▼32,09	▼39,34
Soru No	1234567890123456789012345678901234							
Edebiyat	E ce bdDcAd eDcdaaCeCE ed DC							
Cevap Anahtarı	B EDADCAADDAEBCDAEEBCBCECDBAAEDC							
Sosyal	BaeEc DE da baEABCDBCECBA BECd b							
Cevap Anahtarı	B BECEDADEDEECEEBAEBCBCECBAABECBAD							
Felsefe (TM)	e d							
Cevap Anahtarı	B ABCDBE							

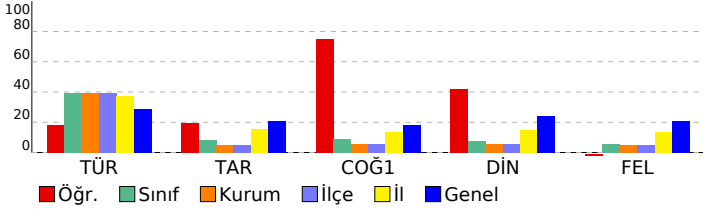

Sosyal	S D Y B%
Tarih	S D Y B%
XVII. yüzyılda değişen siyasi rekabet içerisinde Osmanlı Devleti'nin izlediği politikaları açıklar.	13 3 5 23
1595-1700 yılları arasındaki süreçte meydana gelen başlıca siyasi gelişmeleri tarih şeridi ve haritalar üzerinde göst	1 1 0 100
Coğrafya-1	S D Y B%
Biyocoğrafilik	5 4 1 80
Ekosistemler ve Madde Döngüleri	2 2 0 100
Su Ekosistemleri	3 1 1 33
Ekosistemlerin Özellikleri ve İşleyişi	1 1 0 100
Ülkelerin Nüfus Politikaları	2 2 0 100
Türkiye'de Nüfus Politikaları ve Projeksiyonları	1 1 0 100
Din Kül. ve Ahl. Bil.	S D Y B%
Dünya ve Ahiret	1 0 0 0
Dünya hayatı ile ahiret hayatı arasında ilişki kurar.	1 0 1 0
Ahiret hayatının aşamalarını ayet ve hadislerle temellendirir.	2 1 1 50
Hayatı anlamlandırır ahiret inancının önemini fark eder.	2 2 0 100
Felsefe (TM)	S D Y B%
Felsefenin ortaya çıkışını hazırlayan düşünce ortamını açıklar.	2 0 0 0
MÖ 6. yüzyıl-MS 2. yüzyıl felsefesinin karakteristik özelliklerini açıklar.	4 0 2 0

SINAV SONUÇ BELGESİ							
İSTANBUL / BEYLİKDÜZÜ / DÜNYA ETÜT MERKEZİ							
Öğrenci				Numara		Sınıf	
EMRE TIRYAKI				0		11	
Puan Türü	Puan	Genel Ort.	Dereceler				
			Snf	Kurum	İlçe	İl	Genel
SAY	▼ 124,665	216,020	98	198	198	684	3627
Puanı Hesaplanan:			219	219	707	4165	
EA	▼ 192,625	201,340	49	98	98	431	2214
Puanı Hesaplanan:			219	219	708	4213	
SÖZ	▲ 217,205	183,200	24	35	35	201	1323
Puanı Hesaplanan:			218	218	675	3843	
Katılımlar:			114	222	222	713	4305

Ders	Soru	Doğru	Yanlış	Net	Başarı %	Sınıf Ort.	Kurum Ort.	Genel Ort.
Türkçe	30	9	14	5,50	18	▼11,72	▼11,78	▼ 8,72
Tarih	14	4	5	2,75	20	▲ 1,14	▲ 0,73	▼ 2,88
Coğrafya-1	14	11	2	10,50	75	▲ 1,22	▲ 0,78	▲ 2,53
Din Kül. ve Ahl. Bil.	6	3	2	2,50	42	▲ 0,47	▲ 0,32	▲ 1,44
Sosyal	34	18	9	15,75	46	▲ 2,83	▲ 1,82	▲ 6,84
Felsefe	6	3	1	2,75	46	▲ 0,33	▲ 0,31	▲ 1,23
Felsefe	12	3	1	2,75	23	▲ 0,00	▲ -0,19	▲ 1,33
Matematik	30	2	3	1,25	4	▼ 6,67	▼ 7,35	▼ 8,38
Toplam:	152	35	28	28,00	18	▼31,26	▼32,09	▼39,34

Soru No	1234567890123456789012345678901234
Edebiyat	E ce bDcAd eDcdaaCeCE ed DC
Cevap Anahtarı	B EDADCAADDAEBCDAEEBCBCECBAAEDC
Sosyal	BaeEc DE da baEABCDBCECBA BECd b
Cevap Anahtarı	B BECEDADEDEECEEBEABCDBCECBAABECBAD
Felsefe (TM)	aCDB
Cevap Anahtarı	B ABCDBE
Felsefe (TS)	aCDB
Cevap Anahtarı	B ABCDBECBEDAE
Matematik	e dAd B
Cevap Anahtarı	B BBDACAACABBBAEABCEAEABCBCCEBCBC

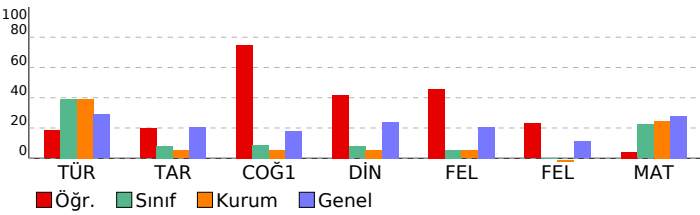

11. SINIF 1. KURUMSAL DENEME SINAVI

DERSLERE GÖRE BAŞARI ANALİZİ

Edebiyat	S	D	Y	B%
Türkçe	1	0	1	0
Edebiyat ve Toplum İlişkisi	1	0	1	0
Edebiyatın topluma ilişkisini belirler.	2	0	1	0
Edebi Akımlar	7	2	3	29
Diyalogta Boş Bırakılan Yerleri Tamamlama	1	0	1	0
Paragrafa Cümle Yerleştirme	1	1	0	100
ANLATIM BİÇİMLERİ VE DÜŞÜNCEYİ GELİŞTİRME YOLLARI	3	1	2	33
Anlatım Teknikleri	2	1	1	50
Yazım Kuralları	3	1	1	33
SES, YAZIM, NOKTALAMA	1	0	1	0
Noktalama İşaretleri	3	2	1	67
Bir Paragrafa Bağlı Çoklu Sorular	2	0	2	0
1923-1940 arası hikâyesinin genel özelliklerini kavrar.	4	1	0	25

Sosyal	S	D	Y	B%
Tarih	13	3	5	23
XVII. yüzyılda değişen siyasi rekabet içerisinde Osmanlı Devleti'nin izlediği politikaları açıklar.	13	3	5	23
1595-1700 yılları arasındaki süreçte meydana gelen başlıca siyasi gelişmeleri tarih şeridi ve haritalar üzerinde göst	1	1	0	100

Coğrafya-1	S	D	Y	B%
Biyocoğrafya	5	4	1	80
Biyocoğrafya	5	4	1	80
Ekosistemler ve Madde Döngüleri	2	2	0	100
Su Ekosistemleri	3	1	1	33
Ekosistemlerin Özellikleri ve İşleyişi	1	1	0	100
Ülkelerin Nüfus Politikaları	2	2	0	100
Türkiye'de Nüfus Politikaları ve Projeksiyonları	1	1	0	100

Din Kül. ve Ahl. Bil.	S	D	Y	B%
Dünya ve Ahiret	1	0	0	0
Dünya hayatı ile ahiret hayatı arasında ilişki kurar.	1	0	1	0
Ahiret hayatının aşamalarını ayet ve hadislerle temellendirir.	2	1	1	50
Hayatı anlamlandırır ve ahiret inancının önemini fark eder.	2	2	0	100

Felsefe (TM)	S	D	Y	B%
Felsefe	2	2	0	100
Felsefenin ortaya çıkışı ve hazırlayan düşünce ortamını açıklar.	2	2	0	100
MÖ 6. yüzyıl-MS 2. yüzyıl felsefesinin karakteristik özelliklerini açıklar.	4	1	1	25

Felsefe (TS)	S	D	Y	B%
Felsefe	2	2	0	100
Felsefenin ortaya çıkışı ve hazırlayan düşünce ortamını açıklar.	2	2	0	100
MÖ 6. yüzyıl-MS 2. yüzyıl felsefesinin karakteristik özelliklerini açıklar.	4	1	1	25
Psikolojinin alt dallarını bilir.	1	0	0	0
PSIKOLOJİ BİLİMİNİ TANIMALIM	1	0	0	0
Sosyolojiye Giriş	1	0	0	0
SOSYOLOJİYE GİRİŞ	1	0	0	0
Akıl ilkelerinin önemini değerlendirir.	2	0	0	0

Matematik	S	D	Y	B%
Matematik	3	1	1	33
Esas Ölçü ve Birim Çember	3	1	1	33
Trigonometrik Fonksiyonların Aralığı ve Sıralaması	5	0	1	0
Trigonometrik Fonksiyonlar	1	0	0	0
Trigonometrik fonksiyonları birim çember yardımıyla açıklar.	7	0	1	0
Trigonometrik Fonksiyonların İndirgeme Formülleri	6	0	0	0
Trigonometrik Fonksiyonlar ve Özdeşlikler	2	1	0	50
Dik Üçgende Trigonometrik Oranlar	7	0	0	0

SINAV SONUÇ BELGESİ

İSTANBUL / BEYLİKDÜZÜ / DÜNYA ETÜT MERKEZİ

11. SINIF 1. KURUMSAL DENEME SINAVI

DERSLERE GÖRE BAŞARI ANALİZİ

Öğrenci	Numara	Sınıf					
EYLÜL DENİZ AKIN	0	11					
Puan Türü	Puan	Genel Ort.	Dereceler				
			Snf	Kurum	İlçe	İl	Genel
SAY	▼ 145,055	216,020	75	148	148	621	3044
	Puanı Hesaplanan:		219	219	707	4165	
EA	▼ 171,563	201,340	68	137	137	533	2805
	Puanı Hesaplanan:		219	219	708	4213	
SÖZ	▼ 182,398	183,200	59	110	110	384	2168
	Puanı Hesaplanan:		218	218	675	3843	
Katılımlar:			114	222	222	713	4305

Ders	Soru	Doğru	Yanlış	Net	Başarı %	Sınıf Ort.	Kurum Ort.	Genel Ort.
Türkçe	30	16	10	13,50	45	▲ 11,72	▲ 11,78	▲ 8,72
Felsefe	6	2	3	1,25	21	▲ 0,33	▲ 0,31	▲ 1,23
Felsefe	12	1	11	-1,75	-15	▼ 0,00	▼ -0,19	▼ 1,33
Toplam:	152	19	24	13,00	9	▼ 31,26	▼ 32,09	▼ 39,34

Soru No	123456789012345678901234567890
Edebiyat	edDEA D EADCddAcCBC dDBabDC db
Cevap Anahtarı	A DADEACDAEADCBCEADCBCEBDBCEDCAEA
Felsefe (TM)	caB Ab
Cevap Anahtarı	A DCBBAE
Felsefe (TS)	aeaaecddAcaa
Cevap Anahtarı	A DCBBAEBCAEED

Edebiyat	S	D	Y	B%
Türkçe				
Edebiyat ve Toplum İlişkisi	1	0	1	0
Edebiyatın topluma ilişkisini belirler.	2	0	1	0
Edebi Akımlar	7	2	3	29
Diyalogta Boş Bırakılan Yerleri Tamamlama	1	1	0	100
Paragrafa Cümle Yerleştirme	1	1	0	100
ANLATIM BİÇİMLERİ VE DÜŞÜNCEYİ GELİŞTİRME YOLLARI	3	3	0	100
Anlatım Teknikleri	2	2	0	100
Yazım Kuralları	3	1	2	33
SES, YAZIM, NOKTALAMA	1	0	1	0
Noktalamaya İşaretleri	3	3	0	100
Bir Paragrafa Bağlı Çoklu Sorular	2	2	0	100
1923-1940 arası hikâyesinin genel özelliklerini kavrar.	4	1	2	25
Felsefe (TM)				
Felsefe				
Felsefenin ortaya çıkışını hazırlayan düşünce ortamını açıklar.	2	0	2	0
MÖ 6. yüzyıl-MS 2. yüzyıl felsefesinin karakteristik özelliklerini açıklar.	4	2	1	50
Felsefe (TS)				
Felsefe				
Felsefenin ortaya çıkışını hazırlayan düşünce ortamını açıklar.	2	0	2	0
MÖ 6. yüzyıl-MS 2. yüzyıl felsefesinin karakteristik özelliklerini açıklar.	4	0	4	0
Psikolojinin alt dallarını bilir.	1	0	1	0
PSIKOLOJİ BİLİMİNİ TANIYALIM	1	0	1	0
Sosyolojiye Giriş	1	1	0	100
SOSYOLOJİYE GİRİŞ	1	0	1	0
Akıl ilkelerinin önemini değerlendirir.	2	0	2	0

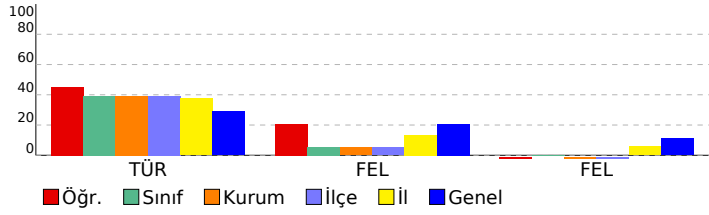

SINAV SONUÇ BELGESİ							
İSTANBUL / BEYLİKDÜZÜ / DÜNYA ETÜT MERKEZİ							
Öğrenci				Numara		Sınıf	
EYLÜL DENİZ AKIN				0		11	
Puan Türü	Puan	Genel Ort.	Dereceler				
			Snf	Kurum	İlçe	İl	Genel
SAY	▲ 331,618	216,020	19	42	42	89	665
Puanı Hesaplanan:			219	219	707	4165	
EA	▲ 233,500	201,340	26	49	49	228	1275
Puanı Hesaplanan:			219	219	708	4213	
SÖZ	▲ 190,010	183,200	51	91	91	339	1963
Puanı Hesaplanan:			218	218	675	3843	
Katılımlar:			114	222	222	713	4305

Ders	Soru	Doğru	Yanlış	Net	Başarı %	Sınıf Ort.	Kurum Ort.	Genel Ort.
Türkçe	30	16	10	13,50	45	▲ 11,72	▲ 11,78	▲ 8,72
Matematik	30	18	6	16,50	55	▲ 6,67	▲ 7,35	▲ 8,38
Fizik	14	12	2	11,50	82	▲ 3,70	▲ 4,01	▲ 4,91
Kimya	13	9	4	8,00	62	▲ 3,22	▲ 3,76	▲ 4,22
Biyoloji	13	9	3	8,25	63	▲ 2,79	▲ 3,25	▲ 3,71
Fen	40	30	9	27,75	69	▲ 9,71	▲ 11,03	▲ 12,84
Toplam:	152	64	25	57,75	38	▲ 31,26	▲ 32,09	▲ 39,34

Soru No	1234567890123456789012345678901234567890
Edebiyat	edDEA D EADCddAcCBC dDBabDC db
Cevap Anahtarı	A DADEACDAEADCBCEADCBCEBDBCEDECAEA
Matematik	CAB ABBD CBE EaCAC bAaE aBa dB
Cevap Anahtarı	A CABAABBDACBEBEBCACEEABECCBCCB
Fen	AEEAeCDDaCAACDaDCADEBEAaccD BABCBEaBdCd
Cevap Anahtarı	A AEEABCDDBCAACDCDADEBEABEADDBABCBEEBCCB

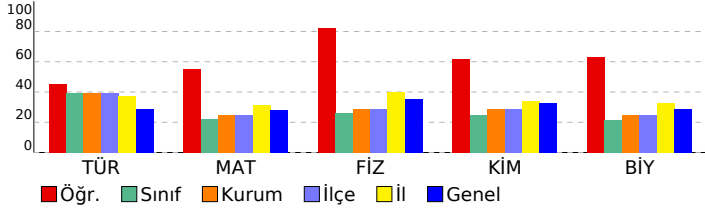

11. SINIF 1. KURUMSAL DENEME SINAVI					
DERSLERE GÖRE BAŞARI ANALİZİ					
Edebiyat					
Türkçe					S D Y B%
Edebiyat ve Toplum İlişkisi	1	0	1	0	
Edebiyatın topluma ilişkisini belirler.	2	0	1	0	
Edebi Akımlar	7	2	3	29	
Diyalogta Boş Bırakılan Yerleri Tamamlama	1	1	0	100	
Paragrafa Cümle Yerleştirme	1	1	0	100	
ANLATIM BİÇİMLERİ VE DÜŞÜNCEYİ GELİŞTİRME YOLLARI	3	3	0	100	
Anlatım Teknikleri	2	2	0	100	
Yazım Kuralları	3	1	2	33	
SES, YAZIM, NOKTALAMA	1	0	1	0	
Noktalamaya İşaretleri	3	3	0	100	
Bir Paragrafa Bağlı Çoklu Sorular	2	2	0	100	
1923-1940 arası hikâyesinin genel özelliklerini kavrar.	4	1	2	25	
Matematik					
Matematik					S D Y B%
Esas Ölçü ve Birim Çember	3	3	0	100	
Trigonometrik Fonksiyonların Aralığı ve Sıralaması	5	2	2	40	
Trigonometrik Fonksiyonlar	1	1	0	100	
Trigonometrik fonksiyonları birim çember yardımıyla açıklar.	7	4	1	57	
Trigonometrik Fonksiyonların İndirgeme Formülleri	6	4	1	67	
Trigonometrik Fonksiyonlar ve Özdeşlikler	2	2	0	100	
Dik Üçgende Trigonometrik Oranlar	7	3	2	43	
Fen					
Fizik					S D Y B%
Vektörlerin Özellikleri ve Bileşke Vektör	6	6	0	100	
Bağıl Hareket	8	6	2	75	
Kimya					
MODERN ATOM TEORİSİ					S D Y B%
Atomun Kuantum Modeli	10	8	2	80	
Atomun kuantum modeliyle açıklar.	10	8	2	80	
Periyodik Sistem ve Elektron Dizilimleri	7	5	2	71	
Nötr atomların elektron dizilimleriyle periyodik sistemdeki yerleri arasında ilişki kurar.	2	0	2	0	
Periyodik Özellikler	1	1	0	100	
Periyodik özelliklerdeki değişim eğilimlerini sebepleriyle açıklar.	1	1	0	100	
Biyoloji					
Biyoloji					S D Y B%
Sinir doku ve bu dokudaki hücre çeşitlerini açıklar.	4	2	1	50	
Sinir sisteminin yapı, görev ve işleyişini açıklar.	2	2	0	100	
Omurluğun yapısını, görevlerini ve işleyişini açıklar.	1	1	0	100	
Beynin yapısını, görevlerini ve işleyişini açıklar.	5	3	2	60	
Cevresel sinir sisteminin yapısını, görevlerini ve işleyişini açıklar.	1	1	0	100	

SINAV SONUÇ BELGESİ							
İSTANBUL / BEYLİKDÜZÜ / DÜNYA ETÜT MERKEZİ							
Öğrenci				Numara		Sınıf	
EZGİNAZ FIŞKIN				0		11	
Puan Türü	Puan	Genel Ort.	Dereceler				
			Snf	Kurum	İlçe	İl	Genel
SAY	▼ 203,310	216,020	42	92	92	455	2119
Puanı Hesaplanan:			219	219	707	4165	
EA	▼ 151,750	201,340	93	186	186	632	3364
Puanı Hesaplanan:			219	219	708	4213	
SÖZ	▼ 138,395	183,200	101	197	197	625	3348
Puanı Hesaplanan:			218	218	675	3843	
Katılımlar:			114	222	222	713	4305

Ders	Soru	Doğru	Yanlış	Net	Başarı %	Sınıf Ort.	Kurum Ort.	Genel Ort.
Türkçe	30	9	13	5,75	19	▼11,72	▼11,78	▼8,72
Matematik	30	8	9	5,75	19	▼6,67	▼7,35	▼8,38
Fizik	14	4	6	2,50	18	▼3,70	▼4,01	▼4,91
Kimya	13	11	1	10,75	83	▲3,22	▲3,76	▲4,22
Biyoloji	13	3	6	1,50	12	▼2,79	▼3,25	▼3,71
Fen	40	18	13	14,75	37	▲9,71	▲11,03	▲12,84
Toplam:	152	35	35	26,25	17	▼31,26	▼32,09	▼39,34

Soru No	1234567890123456789012345678901234567890
Edebiyat	E eCcAeeAEeaDed dCeC aed D
Cevap Anahtarı	B EDADCAADDAEBCDAEEBCBCECDBAAEDC
Matematik	e e AC BBBb E a Aaeed eC
Cevap Anahtarı	B BBDACAACABBEEAEBCCEAEBCBCEBCBC
Fen	E c CaAcD adeAEADBeCDCEB Ec B b bABa de
Cevap Anahtarı	B AEAEACDADDCCBBAEADBDCCCEBAEBCBBEDABCBC

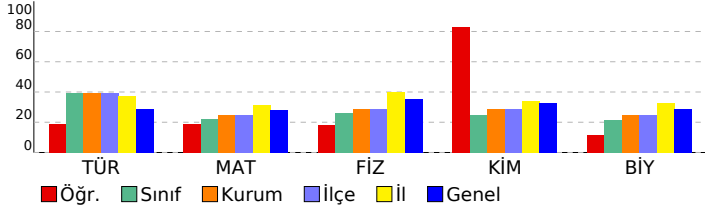

11. SINIF 1. KURUMSAL DENEME SINAVI					
DERSLERE GÖRE BAŞARI ANALİZİ					
Edebiyat					
Türkçe					S D Y B%
Edebiyat ve Toplum İlişkisi	1	0	1	0	
Edebiyatın topluma ilişkisini belirler.	2	1	1	50	
Edebi Akımlar	7	1	2	14	
Diyalogta Boş Bırakılan Yerleri Tamamlama	1	1	0	100	
Paragrafa Cümle Yerleştirme	1	0	1	0	
ANLATIM BİÇİMLERİ VE DÜŞÜNCEYİ GELİŞTİRME YOLLARI	3	1	2	33	
Anlatım Teknikleri	2	1	1	50	
Yazım Kuralları	3	2	1	67	
SES, YAZIM, NOKTALAMA	1	0	1	0	
Noktalamaya İşaretleri	3	2	1	67	
Bir Paragrafa Bağlı Çoklu Sorular	2	0	2	0	
1923-1940 arası hikâyesinin genel özelliklerini kavrar.	4	0	0	0	
Matematik					
Matematik					S D Y B%
Esas Ölçü ve Birim Çember	3	3	0	100	
Trigonometrik Fonksiyonların Aralığı ve Sıralaması	5	2	1	40	
Trigonometrik Fonksiyonlar	1	0	0	0	
Trigonometrik fonksiyonları birim çember yardımıyla açıklar.	7	0	3	0	
Trigonometrik Fonksiyonların İndirgeme Formülleri	6	1	2	17	
Trigonometrik Fonksiyonlar ve Özdeşlikler	2	1	0	50	
Dik Üçgende Trigonometrik Oranlar	7	1	4	14	
Fen					
Fizik					S D Y B%
Vektörlerin Özellikleri ve Bileşke Vektör	6	2	2	33	
Bağıl Hareket	8	2	4	25	
Kimya					
MODERN ATOM TEORİSİ					S D Y B%
Atomun Kuantum Modeli	13	11	1	85	
Atomun Kuantum Modeli	10	8	1	80	
Atomun kuantum modeliyle açıklar.	10	8	1	80	
Periyodik Sistem ve Elektron Dizilimleri	7	5	1	71	
Nötr atomların elektron dizilimleriyle periyodik sistemdeki yerleri arasında ilişki kurar.	2	2	0	100	
Periyodik Özellikler	1	1	0	100	
Periyodik özelliklerdeki değişim eğilimlerini sebepleriyle açıklar.	1	1	0	100	
Biyoloji					
Biyoloji					S D Y B%
Sinir doku ve bu dokudaki hücre çeşitlerini açıklar.	4	1	3	25	
Sinir sisteminin yapı, görev ve işleyişini açıklar.	2	2	0	100	
Omurluğun yapısını, görevlerini ve işleyişini açıklar.	1	0	0	0	
Beynin yapısını, görevlerini ve işleyişini açıklar.	5	0	3	0	
Çevresel sinir sisteminin yapısını, görevlerini ve işleyişini açıklar.	1	0	0	0	

SINAV SONUÇ BELGESİ

İSTANBUL / BEYLİKDÜZÜ / DÜNYA ETÜT MERKEZİ

11. SINIF 1. KURUMSAL DENEME SINAVI

DERSLERE GÖRE BAŞARI ANALİZİ

Öğrenci	Numara	Sınıf					
EZGİNAZ FIŞKIN	0	11					
Puan Türü	Puan	Genel Ort.	Dereceler				
			Snf	Kurum	İlçe	İl	Genel
SAY	▼ 119,248	216,020	105	206	206	692	3765
	Puanı Hesaplanan:		219	219	707	4165	
EA	▼ 127,125	201,340	105	207	207	690	3877
	Puanı Hesaplanan:		219	219	708	4213	
SÖZ	▼ 135,133	183,200	102	198	198	630	3401
	Puanı Hesaplanan:		218	218	675	3843	
Katılımlar:			114	222	222	713	4305

Ders	Soru	Doğru	Yanlış	Net	Başarı %	Sınıf Ort.	Kurum Ort.	Genel Ort.
Türkçe	30	9	13	5,75	19	▼11,72	▼11,78	▼ 8,72
Felsefe	6	0	2	-0,50	-8	▼ 0,33	▼ 0,31	▼ 1,23
Felsefe	12	1	7	-0,75	-6	▼ 0,00	▼ -0,19	▼ 1,33
Toplam:	152	10	22	4,50	3	▼31,26	▼32,09	▼39,34

Soru No	123456789012345678901234567890
Edebiyat	E eCcAeeAEeaDed dCeC aed D
Cevap Anahtarı	B EDADCAADDAEBCDAEEBCBCECDBAAEDC
Felsefe (TM)	e e
Cevap Anahtarı	B ABCDBE
Felsefe (TS)	e c caacD a
Cevap Anahtarı	B ABCDBECBEDAE

Edebiyat	S	D	Y	B%
Türkçe				
Edebiyat ve Toplum ilişkisi	1	0	1	0
Edebiyatın toplumla ilişkisini belirler.	2	1	1	50
Edebi Akımlar	7	1	2	14
Diyalogta Boş Bırakılan Yerleri Tamamlama	1	1	0	100
Paragrafa Cümle Yerleştirme	1	0	1	0
ANLATIM BİÇİMLERİ VE DÜŞÜNCEYİ GELİŞTİRME YOLLARI	3	1	2	33
Anlatım Teknikleri	2	1	1	50
Yazım Kuralları	3	2	1	67
SES, YAZIM, NOKTALAMA	1	0	1	0
Noktalamaya İşaretleri	3	2	1	67
Bir Paragrafa Bağlı Çoklu Sorular	2	0	2	0
1923-1940 arası hikâyesinin genel özelliklerini kavrar.	4	0	0	0
Felsefe (TM)				
Felsefe				
Felsefenin ortaya çıkışını hazırlayan düşünce ortamını açıklar.	2	0	0	0
MÖ 6. yüzyıl-MS 2. yüzyıl felsefesinin karakteristik özelliklerini açıklar.	4	0	2	0
Felsefe (TS)				
Felsefe				
Felsefenin ortaya çıkışını hazırlayan düşünce ortamını açıklar.	2	0	1	0
MÖ 6. yüzyıl-MS 2. yüzyıl felsefesinin karakteristik özelliklerini açıklar.	4	0	2	0
Psikolojinin alt dallarını bilir.	1	0	1	0
PSIKOLOJİ BİLİMİNİ TANIMLAMA	1	0	1	0
Sosyolojiye Giriş	1	0	0	0
SOSYOLOJİYE GİRİŞ	1	0	1	0
Akıl ilkelerinin önemini değerlendirir.	2	1	1	50

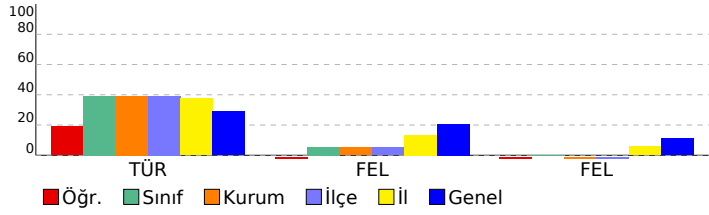

SINAV SONUÇ BELGESİ

İSTANBUL / BEYLİKDÜZÜ / DÜNYA ETÜT MERKEZİ

Öğrenci: FERİT KOBYA Numara: 0 Sınıf: 11

Puan Türü	Puan	Genel Ort.	Dereceler				
			Snf	Kurum	İlçe	İl	Genel
SAY	▼ 170,030	216,020	52	105	105	544	2552
Puanı Hesaplanan:			219	219	707	4165	
EA	▲ 204,188	201,340	41	81	81	366	1929
Puanı Hesaplanan:			219	219	708	4213	
SÖZ	▲ 245,398	183,200	15	17	17	146	903
Puanı Hesaplanan:			218	218	675	3843	
Katılımlar:			114	222	222	713	4305

Ders	Soru	Doğru	Yanlış	Net	Başarı %	Sınıf Ort.	Kurum Ort.	Genel Ort.
Türkçe	30	22	4	21,00	70	▲ 11,72	▲ 11,78	▲ 8,72
Felsefe	6	0	1	-0,25	-4	▼ 0,33	▼ 0,31	▼ 1,23
Felsefe	12	3	7	1,25	10	▲ 0,00	▲ -0,19	▼ 1,33
Toplam:	152	25	12	22,00	14	▼ 31,26	▼ 32,09	▼ 39,34

Soru No	123456789012345678901234567890
Edebiyat	ED eCAADbAEBCEDAE BCcC CDBA aDC
Cevap Anahtarı	B EDADCAADDAEBCDAEEBCBCECDBAAEDC
Felsefe (TM)	e
Cevap Anahtarı	B ABCDBE
Felsefe (TS)	Ae badCacD b
Cevap Anahtarı	B ABCDECBEDAE

11. SINIF 1. KURUMSAL DENEME SINAVI

DERSLERE GÖRE BAŞARI ANALİZİ

Edebiyat	S	D	Y	B%
Türkçe				
Edebiyat ve Toplum İlişkisi	1	0	1	0
Edebiyatın toplumla ilişkisini belirler.	2	2	0	100
Edebi Akımlar	7	4	0	57
Diyalogta Boş Bırakılan Yerleri Tamamlama	1	1	0	100
Paragrafa Cümle Yerleştirme	1	1	0	100
ANLATIM BİÇİMLERİ VE DÜŞÜNCEYİ GELİŞTİRME YOLLARI	3	3	0	100
Anlatım Teknikleri	2	2	0	100
Yazım Kuralları	3	3	0	100
SES, YAZIM, NOKTALAMA	1	0	1	0
Noktalamaya İşaretleri	3	2	1	67
Bir Paragrafa Bağlı Çoklu Sorular	2	2	0	100
1923-1940 arası hikâyesinin genel özelliklerini kavrar.	4	2	1	50
Felsefe (TM)				
Felsefe				
Felsefenin ortaya çıkışını hazırlayan düşünce ortamını açıklar.	2	0	0	0
MÖ 6. yüzyıl-MS 2. yüzyıl felsefesinin karakteristik özelliklerini açıklar.	4	0	1	0
Felsefe (TS)				
Felsefe				
Felsefenin ortaya çıkışını hazırlayan düşünce ortamını açıklar.	2	0	1	0
MÖ 6. yüzyıl-MS 2. yüzyıl felsefesinin karakteristik özelliklerini açıklar.	4	1	3	25
Psikolojinin alt dallarını bilir.	1	0	1	0
PSIKOLOJİ BİLİMİNİ TANIMLAMA	1	1	0	100
Sosyolojiye Giriş	1	0	0	0
SOSYOLOJİYE GİRİŞ	1	0	1	0
Akıl ilkelere göre önemini değerlendirir.	2	1	1	50

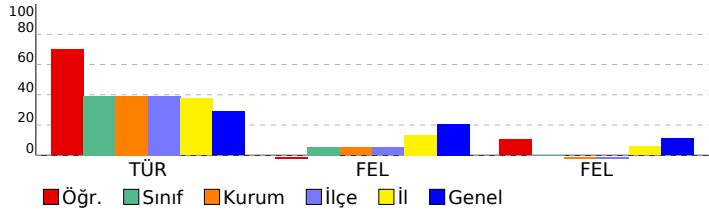

SINAV SONUÇ BELGESİ

11. SINIF 1. KURUMSAL DENEME SINAVI

İSTANBUL / BEYLİKDÜZÜ / DÜNYA ETÜT MERKEZİ

Öğrenci: FERİT KOBYA Numara: 0 Sınıf: 11

Puan Türü	Puan	Genel Ort.	Dereceler				
			Snf	Kurum	İlçe	İl	Genel
SAY	▲ 232,843	216,020	37	84	84	367	1745
Puanı Hesaplanan:			219	219	707	4165	
EA	▲ 220,000	201,340	33	61	61	278	1534
Puanı Hesaplanan:			219	219	708	4213	
SÖZ	▲ 239,960	183,200	16	18	18	156	992
Puanı Hesaplanan:			218	218	675	3843	
Katılımlar:			114	222	222	713	4305

Ders	Soru	Doğru	Yanlış	Net	Başarı %	Sınıf Ort.	Kurum Ort.	Genel Ort.
Türkçe	30	22	4	21,00	70	▲ 11,72	▲ 11,78	▲ 8,72
Matematik	30	4	1	3,75	13	▼ 6,67	▼ 7,35	▼ 8,38
Fizik	14	7	5	5,75	41	▲ 3,70	▲ 4,01	▲ 4,91
Kimya	13	4	2	3,50	27	▲ 3,22	▼ 3,76	▼ 4,22
Biyoloji	13	4	6	2,50	19	▼ 2,79	▼ 3,25	▼ 3,71
Fen	40	15	13	11,75	29	▲ 9,71	▲ 11,03	▼ 12,84
Toplam:	152	41	18	36,50	24	▲ 31,26	▲ 32,09	▼ 39,34

Soru No	1234567890123456789012345678901234567890
Edebiyat	ED eCAADbAEBCDAE BCcC CDBA aDC
Cevap Anahtarı	B EDADCAADDAEBCDAEEBCBCECDBAAEDC
Matematik	e AC BB
Cevap Anahtarı	B BBDACAACABBBAEABCEEABCBCEBCBC
Fen	AE bAdcAcD BBe ADBc E acedB cBdeBC
Cevap Anahtarı	B AEAEACDADDCCBBAEADBDCCDEBAEBCBBEDABCBC

DERSLERE GÖRE BAŞARI ANALİZİ

Edebiyat

Türkçe	S	D	Y	B%
Edebiyat ve Toplum İlişkisi	1	0	1	0
Edebiyatın topluma ilişkisini belirler.	2	2	0	100
Edebi Akımlar	7	4	0	57
Diyalogta Boş Bırakılan Yerleri Tamamlama	1	1	0	100
Paragrafa Cümle Yerleştirme	1	1	0	100
ANLATIM BİÇİMLERİ VE DÜŞÜNCEYİ GELİŞTİRME YOLLARI	3	3	0	100
Anlatım Teknikleri	2	2	0	100
Yazım Kuralları	3	3	0	100
SES, YAZIM, NOKTALAMA	1	0	1	0
Noktalamaya İşaretleri	3	2	1	67
Bir Paragrafa Bağlı Çoklu Sorular	2	2	0	100
1923-1940 arası hikâyesinin genel özelliklerini kavrar.	4	2	1	50

Matematik

Matematik	S	D	Y	B%
Esas Ölçü ve Birim Çember	3	2	0	67
Trigonometrik Fonksiyonların Aralığı ve Sıralaması	5	0	0	0
Trigonometrik Fonksiyonlar	1	0	0	0
Trigonometrik fonksiyonları birim çember yardımıyla açıklar.	7	0	1	0
Trigonometrik Fonksiyonların İndirgeme Formülleri	6	0	0	0
Trigonometrik Fonksiyonlar ve Özdeşlikler	2	1	0	50
Dik Üçgende Trigonometrik Oranlar	7	1	0	14

Fen

Fizik	S	D	Y	B%
Vektörlerin Özellikleri ve Bileşke Vektör	6	3	2	50
Bağıl Hareket	8	4	3	50

Kimya

Kimya	S	D	Y	B%
MODERN ATOM TEORİSİ	13	4	2	31
Atomun Kuantum Modeli	10	2	1	20
Atomun kuantum modeliyle açıklar.	10	2	1	20
Periyodik Sistem ve Elektron Dizilimleri	7	3	2	43
Nötr atomların elektron dizilimleriyle periyodik sistemdeki yerleri arasında ilişki kurar.	2	1	1	50
Periyodik Özellikler	1	1	0	100
Periyodik özelliklerdeki değişim eğilimlerini sebepleriyle açıklar.	1	1	0	100

Biyoloji

Biyoloji	S	D	Y	B%
Sinir doku ve bu dokudaki hücre çeşitlerini açıklar.	4	1	2	25
Sinir sisteminin yapı, görev ve işleyişini açıklar.	2	1	1	50
Omurluğun yapısını, görevlerini ve işleyişini açıklar.	1	0	1	0
Beynin yapısını, görevlerini ve işleyişini açıklar.	5	1	2	20
Çevresel sinir sisteminin yapısını, görevlerini ve işleyişini açıklar.	1	1	0	100

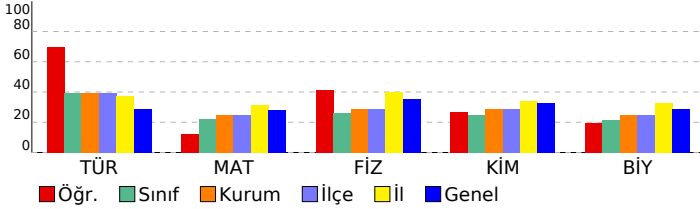

SINAV SONUÇ BELGESİ									11. SINIF 1. KURUMSAL DENEME SINAVI									
İSTANBUL / BEYLİKDÜZÜ / DÜNYA ETÜT MERKEZİ									DERSLERE GÖRE BAŞARI ANALİZİ									
Öğrenci					Numara		Sınıf											
HAFİZE DEMİR					0		11											
Puan Türü	Puan	Genel Ort.		Dereceler														
		Snf	Kurum	İlçe	İl	Genel												
SAY	▼ 200,580	216,020	43	93	93	460		2144										
Puanı Hesaplanan:			219	219	707		4165											
EA	▼ 184,250	201,340	58	113	113	475		2455										
Puanı Hesaplanan:			219	219	708		4213											
SÖZ	▼ 181,685	183,200	60	112	112	387		2181										
Puanı Hesaplanan:			218	218	675		3843											
Katılımlar:			114	222	222	713		4305										
Ders	Soru	Doğru	Yanlış	Net	Başarı %	Sınıf Ort.	Kurum Ort.	Genel Ort.										
Türkçe	30	15	11	12,25	41	▲ 11,72	▲ 11,78	▲ 8,72										
Matematik	30	8	9	5,75	19	▼ 6,67	▼ 7,35	▼ 8,38										
Fizik	14	3	1	2,75	20	▼ 3,70	▼ 4,01	▼ 4,91										
Kimya	13	2	1	1,75	13	▼ 3,22	▼ 3,76	▼ 4,22										
Biyoloji	13	5	5	3,75	29	▲ 2,79	▲ 3,25	▲ 3,71										
Fen	40	10	7	8,25	21	▼ 9,71	▼ 11,03	▼ 12,84										
Toplam:	152	33	27	26,25	17	▼ 31,26	▼ 32,09	▼ 39,34										
Soru No	1234567890123456789012345678901234567890																	
Edebiyat	ebDEACe EADeBEAcCeCbdBB DC de																	
Cevap Anahtarı	A	DADEACDAEADCBCEADCBCEBDBCEDECAEA																
Matematik	dbdA Be bBEbE b cb B d B																	
Cevap Anahtarı	A	CABAABBDACBEbEBCACEEABECCBCCB																
Fen	E C Ae A B d BdBeB E daCe																	
Cevap Anahtarı	A	AEEABCDDBCAACDCDCADEBEABEADDBABCCEEBCCB																

Edebiyat		S	D	Y	B%
Türkçe		1	0	1	0
Edebiyat ve Toplum İlişkisi		1	0	1	0
Edebiyatın toplumla ilişkisini belirler.		2	1	1	50
Edebi Akımlar		7	2	2	29
Diyalogta Boş Bırakılan Yerleri Tamamlama		1	1	0	100
Paragrafa Cümle Yerleştirme		1	0	1	0
ANLATIM BİÇİMLERİ VE DÜŞÜNCEYİ GELİŞTİRME YOLLARI		3	3	0	100
Anlatım Teknikleri		2	1	1	50
Yazım Kuralları		3	3	0	100
SES, YAZIM, NOKTALAMA		1	0	1	0
Noktalamaya İşaretleri		3	2	1	67
Bir Paragrafa Bağlı Çoklu Sorular		2	1	1	50
1923-1940 arası hikâyesinin genel özelliklerini kavrar.		4	1	2	25
Matematik		S	D	Y	B%
Matematik		3	0	3	0
Esas Ölçü ve Birim Çember		3	0	3	0
Trigonometrik Fonksiyonların Aralığı ve Sıralaması		5	3	0	60
Trigonometrik Fonksiyonlar		1	1	0	100
Trigonometrik fonksiyonları birim çember yardımıyla açıklar.		7	0	3	0
Trigonometrik Fonksiyonların İndirgeme Formülleri		6	1	2	17
Trigonometrik Fonksiyonlar ve Özdeşlikler		2	1	1	50
Dik Üçgende Trigonometrik Oranlar		7	3	0	43
Fen		S	D	Y	B%
Fizik		6	3	0	50
Vektörlerin Özellikleri ve Bileşke Vektör		8	0	1	0
Bağıl Hareket		8	0	1	0
Kimya		13	2	1	15
MODERN ATOM TEORİSİ		10	2	0	20
Atomun Kuantum Modeli		10	2	0	20
Atomun kuantum modeliyle açıklar.		7	1	1	14
Periyodik Sistem ve Elektron Dizilimleri		2	0	1	0
Nötr atomların elektron dizilimleriyle periyodik sistemdeki yerleri arasında ilişki kurar.		1	0	0	0
Periyodik Özellikler		1	0	0	0
Periyodik özelliklerdeki değişim eğilimlerini sebepleriyle açıklar.		1	0	0	0
Biyoloji		4	1	1	25
Sinir doku ve bu dokudaki hücre çeşitlerini açıklar.		2	1	1	50
Sinir sisteminin yapı, görev ve işleyişini açıklar.		1	0	1	0
Omurliliğin yapısını, görevlerini ve işleyişini açıklar.		5	3	1	60
Beynin yapısını, görevlerini ve işleyişini açıklar.		1	0	1	0
Çevresel sinir sisteminin yapısını, görevlerini ve işleyişini açıklar.		1	0	1	0

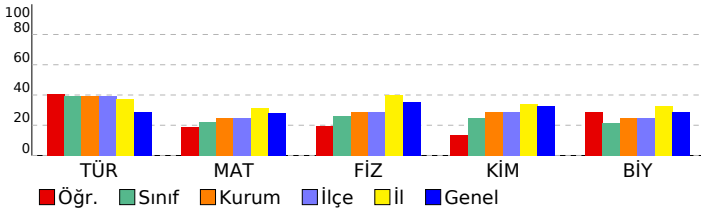

SINAV SONUÇ BELGESİ

İSTANBUL / BEYLİKDÜZÜ / DÜNYA ETÜT MERKEZİ

11. SINIF 1. KURUMSAL DENEME SINAVI

DERSLERE GÖRE BAŞARI ANALİZİ

Öğrenci	Numara		Sınıf				
HAFİZE DEMİR	0		11				
Puan Türü	Puan	Genel Ort.	Dereceler				
			Snf	Kurum	İlçe	İl	Genel
SAY	▼ 140,893	216,020	81	161	161	638	3158
Puanı Hesaplanan:			219	219	707	4165	
EA	▼ 161,250	201,340	83	166	166	592	3079
Puanı Hesaplanan:			219	219	708	4213	
SÖZ	▼ 178,423	183,200	64	120	120	406	2278
Puanı Hesaplanan:			218	218	675	3843	
Katılımlar:			114	222	222	713	4305

Ders	Soru	Doğru	Yanlış	Net	Başarı %	Sınıf Ort.	Kurum Ort.	Genel Ort.
Türkçe	30	15	11	12,25	41	▲ 11,72	▲ 11,78	▲ 8,72
Felsefe	6	1	4	0,00	0	▼ 0,33	▼ 0,31	▼ 1,23
Felsefe	12	0	3	-0,75	-6	▼ 0,00	▼ -0,19	▼ 1,33
Toplam:	152	16	18	11,50	8	▼ 31,26	▼ 32,09	▼ 39,34

Soru No	123456789012345678901234567890
Edebiyat	ebDEACe EADeBEAcCeCbdbB DC de
Cevap Anahtarı	A DADEACDAEADCBCEADCBCEBDBCEDCAEA
Felsefe (TM)	Dbda b
Cevap Anahtarı	A DCBBAE
Felsefe (TS)	e c a
Cevap Anahtarı	A DCBBAEBCAEED

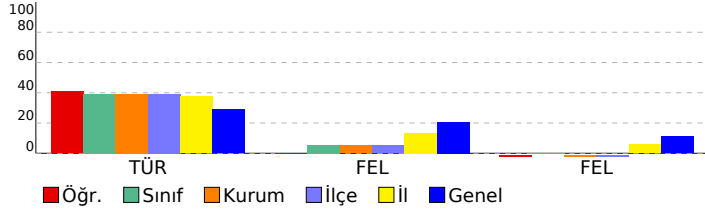

Edebiyat	S D Y B%
Türkçe	1 0 1 0
Edebiyat ve Toplum İlişkisi	1 0 1 0
Edebiyatın toplumla ilişkisini belirler.	2 1 1 50
Edebi Akımlar	7 2 2 29
Diyalogta Boş Bırakılan Yerleri Tamamlama	1 1 0 100
Paragrafa Cümle Yerleştirme	1 0 1 0
ANLATIM BİÇİMLERİ VE DÜŞÜNCEYİ GELİŞTİRME YOLLARI	3 3 0 100
Anlatım Teknikleri	2 1 1 50
Yazım Kuralları	3 3 0 100
SES, YAZIM, NOKTALAMA	1 0 1 0
Noktalama İşaretleri	3 2 1 67
Bir Paragrafa Bağlı Çoklu Sorular	2 1 1 50
1923-1940 arası hikâyesinin genel özelliklerini kavrar.	4 1 2 25
Felsefe (TM)	S D Y B%
Felsefe	2 1 1 50
Felsefenin ortaya çıkışını hazırlayan düşünce ortamını açıklar.	4 0 2 0
MÖ 6. yüzyıl-MS 2. yüzyıl felsefesinin karakteristik özelliklerini açıklar.	1 0 0 0
Felsefe (TS)	S D Y B%
Felsefe	2 0 0 0
Felsefenin ortaya çıkışını hazırlayan düşünce ortamını açıklar.	4 0 2 0
MÖ 6. yüzyıl-MS 2. yüzyıl felsefesinin karakteristik özelliklerini açıklar.	1 0 0 0
Psikolojinin alt dallarını bilir.	1 0 0 0
PSIKOLOJİ BİLİMİNİ TANIYALIM	1 0 0 0
Sosyolojiye Giriş	1 0 0 0
SOSYOLOJİYE GİRİŞ	1 0 0 0
Akıl ilkelere göre önemini değerlendirir.	2 0 1 0

SINAV SONUÇ BELGESİ

İSTANBUL / BEYLİKDÜZÜ / DÜNYA ETÜT MERKEZİ

Öğrenci: HARUN ONUR ATEŞ Numara: 0 Sınıf: 11

Puan Türü	Puan	Genel Ort.	Dereceler				
			Snf	Kurum	İlçe	İl	Genel
SAY	▼ 130,903	216,020	92	186	186	670	3433
Puanı Hesaplanan:			219	219	707	4165	
EA	▼ 145,438	201,340	96	191	191	656	3512
Puanı Hesaplanan:			219	219	708	4213	
SÖZ	▼ 166,055	183,200	77	152	152	510	2678
Puanı Hesaplanan:			218	218	675	3843	
Katılımlar:			114	222	222	713	4305

Ders	Soru	Doğru	Yanlış	Net	Başarı %	Sınıf Ort.	Kurum Ort.	Genel Ort.
Türkçe	30	12	11	9,25	31	▼11,72	▼11,78	▲8,72
Felsefe	6	0	1	-0,25	-4	▼0,33	▼0,31	▼1,23
Felsefe	12	3	8	1,00	8	▲0,00	▲-0,19	▼1,33
Toplam:	152	15	20	10,00	7	▼31,26	▼32,09	▼39,34

Soru No	123456789012345678901234567890
Edebiyat	ED eacAecAEBaaAd dCde DB DC
Cevap Anahtarı	B EDADCAADDAEBCDAEEBCBCECDBAAEDC
Felsefe (TM)	e
Cevap Anahtarı	B ABCDBE
Felsefe (TS)	eCbdcCdbDbb
Cevap Anahtarı	B ABCDECBEDAE

11. SINIF 1. KURUMSAL DENEME SINAVI

DERSLERE GÖRE BAŞARI ANALİZİ

Edebiyat	S	D	Y	B%
Türkçe				
Edebiyat ve Toplum İlişkisi	1	0	1	0
Edebiyatın toplumla ilişkisini belirler.	2	0	2	0
Edebi Akımlar	7	2	1	29
Diyalogta Boş Bırakılan Yerleri Tamamlama	1	1	0	100
Paragrafa Cümle Yerleştirme	1	0	1	0
ANLATIM BİÇİMLERİ VE DÜŞÜNCEYİ GELİŞTİRME YOLLARI	3	2	1	67
Anlatım Teknikleri	2	0	2	0
Yazım Kuralları	3	3	0	100
SES, YAZIM, NOKTALAMA	1	0	1	0
Noktalamaya İşaretleri	3	1	2	33
Bir Paragrafa Bağlı Çoklu Sorular	2	2	0	100
1923-1940 arası hikâyesinin genel özelliklerini kavrar.	4	1	0	25
Felsefe (TM)				
Felsefe				
Felsefenin ortaya çıkışını hazırlayan düşünce ortamını açıklar.	2	0	0	0
MÖ 6. yüzyıl-MS 2. yüzyıl felsefesinin karakteristik özelliklerini açıklar.	4	0	1	0
Felsefe (TS)				
Felsefe				
Felsefenin ortaya çıkışını hazırlayan düşünce ortamını açıklar.	2	1	1	50
MÖ 6. yüzyıl-MS 2. yüzyıl felsefesinin karakteristik özelliklerini açıklar.	4	0	3	0
Psikolojinin alt dallarını bilir.	1	0	1	0
PSIKOLOJİ BİLİMİNİ TANIMALIM	1	1	0	100
Sosyolojiye Giriş	1	0	1	0
SOSYOLOJİYE GİRİŞ	1	0	1	0
Akıl ilkelere önemi değerlendirir.	2	1	1	50

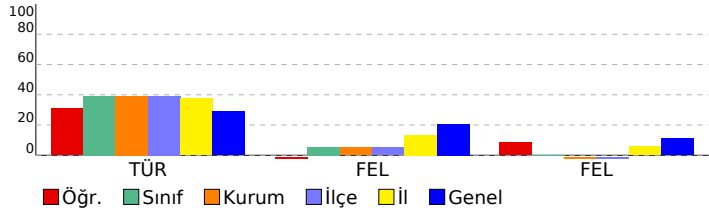

SINAV SONUÇ BELGESİ	11. SINIF 1. KURUMSAL DENEME SINAVI
İSTANBUL / BEYLİKDÜZÜ / DÜNYA ETÜT MERKEZİ	DERSLERE GÖRE BAŞARI ANALİZİ

Öğrenci	Numara	Sınıf
HARUN ONUR ATEŞ	0	11

Puan Türü	Puan	Genel Ort.	Dereceler				
			Snf	Kurum	İlçe	İl	Genel
SAY	▼ 151,215	216,020	66	133	133	601	2887
Puanı Hesaplanan:			219	219	707	4165	
EA	▼ 157,250	201,340	86	172	172	609	3195
Puanı Hesaplanan:			219	219	708	4213	
SÖZ	▼ 161,705	183,200	81	163	163	534	2808
Puanı Hesaplanan:			218	218	675	3843	
Katılımlar:			114	222	222	713	4305

Ders	Soru	Doğru	Yanlış	Net	Başarı %	Sınıf Ort.	Kurum Ort.	Genel Ort.
Türkçe	30	12	11	9,25	31	▼11,72	▼11,78	▲ 8,72
Matematik	30	3	1	2,75	9	▼ 6,67	▼ 7,35	▼ 8,38
Fizik	14	4	8	2,00	14	▼ 3,70	▼ 4,01	▼ 4,91
Kimya	13	2	6	0,50	4	▼ 3,22	▼ 3,76	▼ 4,22
Biyoloji	13	0	3	-0,75	-6	▼ 2,79	▼ 3,25	▼ 3,71
Fen	40	6	17	1,75	4	▼ 9,71	▼ 11,03	▼ 12,84
Toplam:	152	21	29	13,75	9	▼31,26	▼32,09	▼39,34

Soru No	1234567890123456789012345678901234567890
Edebiyat	ED eacAecAEBaaAd dCde DB DC
Cevap Anahtarı	B EDADCAADDAEBCDAEEBCBCECDBAAEDC
Matematik	e ACA
Cevap Anahtarı	B BBDACAACABBBAEABCEAEABCBCEBCBC
Fen	EcBdCcDbDb bcEd Bea cd c c b
Cevap Anahtarı	B AEAACDADDCCBAEADBDCCCEBAEBCBBEDABCBC

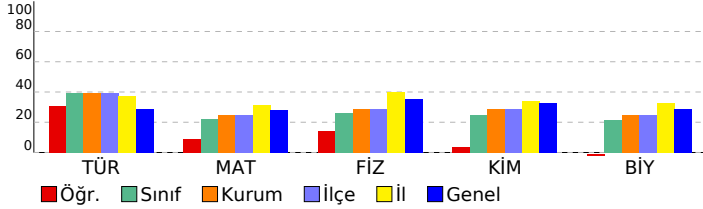

Edebiyat	S	D	Y	B%
Türkçe				
Edebiyat ve Toplum İlişkisi	1	0	1	0
Edebiyatın topluma ilişkisini belirler.	2	0	2	0
Edebi Akımlar	7	2	1	29
Diyalogta Boş Bırakılan Yerleri Tamamlama	1	1	0	100
Paragrafa Cümle Yerleştirme	1	0	1	0
ANLATIM BİÇİMLERİ VE DÜŞÜNCEYİ GELİŞTİRME YOLLARI	3	2	1	67
Anlatım Teknikleri	2	0	2	0
Yazım Kuralları	3	3	0	100
SES, YAZIM, NOKTALAMA	1	0	1	0
Noktalamaya İşaretleri	3	1	2	33
Bir Paragrafa Bağlı Çoklu Sorular	2	2	0	100
1923-1940 arası hikâyesinin genel özelliklerini kavrar.	4	1	0	25

Matematik	S	D	Y	B%
Matematik				
Esas Ölçü ve Birim Çember	3	2	0	67
Trigonometrik Fonksiyonların Aralığı ve Sıralaması	5	1	0	20
Trigonometrik Fonksiyonlar	1	0	0	0
Trigonometrik fonksiyonları birim çember yardımıyla açıklar.	7	0	1	0
Trigonometrik Fonksiyonların İndirgeme Formülleri	6	0	0	0
Trigonometrik Fonksiyonlar ve Özdeşlikler	2	0	0	0
Dik Üçgende Trigonometrik Oranlar	7	0	0	0

Fen	S	D	Y	B%
Fizik				
Vektörlerin Özellikleri ve Bileşke Vektör	6	1	4	17
Bağıl Hareket	8	3	4	38

Kimya	S	D	Y	B%
MODERN ATOM TEORİSİ				
Atomun Kuantum Modeli	10	2	5	20
Atomun kuantum modeliyle açıklar.	10	2	5	20
Periyodik Sistem ve Elektron Dizilimleri	7	2	3	29
Nötr atomların elektron dizilimleriyle periyodik sistemdeki yerleri arasında ilişki kurar.	2	0	1	0
Periyodik Özellikler	1	0	0	0
Periyodik özelliklerdeki değişim eğilimlerini sebepleriyle açıklar.	1	0	0	0

Biyoloji	S	D	Y	B%
Biyoloji				
Sinir doku ve bu dokudaki hücre çeşitlerini açıklar.	4	0	1	0
Sinir sisteminin yapı, görev ve işleyişini açıklar.	2	0	1	0
Omurluğun yapısını, görevlerini ve işleyişini açıklar.	1	0	0	0
Beynin yapısını, görevlerini ve işleyişini açıklar.	5	0	1	0
Çevresel sinir sisteminin yapısını, görevlerini ve işleyişini açıklar.	1	0	0	0

SINAV SONUÇ BELGESİ

İSTANBUL / BEYLİKDÜZÜ / DÜNYA ETÜT MERKEZİ

Öğrenci: KAYRA BAYCAN Numara: 0 Sınıf: 11

Puan Türü	Puan	Genel Ort.	Dereceler				
			Snf	Kurum	İlçe	İl	Genel
SAY	▼ 123,410	216,020	100	200	200	686	3654
Puanı Hesaplanan:			219	219	707	4165	
EA	▼ 135,000	201,340	100	200	200	675	3724
Puanı Hesaplanan:			219	219	708	4213	
SÖZ	▼ 145,633	183,200	98	193	193	609	3215
Puanı Hesaplanan:			218	218	675	3843	
Katılımlar:			114	222	222	713	4305

Ders	Soru	Doğru	Yanlış	Net	Başarı %	Sınıf Ort.	Kurum Ort.	Genel Ort.
Türkçe	30	8	4	7,00	23	▼11,72	▼11,78	▼ 8,72
Felsefe	6	1	4	0,00	0	▼ 0,33	▼ 0,31	▼ 1,23
Felsefe	12	2	9	-0,25	-2	▼ 0,00	▼ -0,19	▼ 1,33
Toplam:	152	11	17	6,75	4	▼31,26	▼32,09	▼39,34

Soru No	123456789012345678901234567890
Edebiyat	D bADcAE D b CdC
Cevap Anahtarı	B EDADCAADDAEBCDAEEBCBCECDBAAEDC
Felsefe (TM)	eBda a
Cevap Anahtarı	B ABCDBE
Felsefe (TS)	Aeae cdcdDbb
Cevap Anahtarı	B ABCDECBEDAE

11. SINIF 1. KURUMSAL DENEME SINAVI

DERSLERE GÖRE BAŞARI ANALİZİ

Edebiyat	S	D	Y	B%
Türkçe				
Edebiyat ve Toplum ilişkisi	1	1	0	100
Edebiyatın toplumla ilişkisini belirler.	2	0	1	0
Edebi Akımlar	7	0	0	0
Diyalogta Boş Bırakılan Yerleri Tamamlama	1	1	0	100
Paragrafa Cümle Yerleştirme	1	1	0	100
ANLATIM BİÇİMLERİ VE DÜŞÜNCEYİ GELİŞTİRME YOLLARI	3	0	1	0
Anlatım Teknikleri	2	1	0	50
Yazım Kuralları	3	2	0	67
SES, YAZIM, NOKTALAMA	1	0	1	0
Noktalama İşaretleri	3	2	1	67
Bir Paragrafa Bağlı Çoklu Sorular	2	0	0	0
1923-1940 arası hikâyesinin genel özelliklerini kavrar.	4	0	0	0
Felsefe (TM)				
Felsefe				
Felsefenin ortaya çıkışını hazırlayan düşünce ortamını açıklar.	2	0	2	0
MÖ 6. yüzyıl-MS 2. yüzyıl felsefesinin karakteristik özelliklerini açıklar.	4	1	2	25
Felsefe (TS)				
Felsefe				
Felsefenin ortaya çıkışını hazırlayan düşünce ortamını açıklar.	2	0	2	0
MÖ 6. yüzyıl-MS 2. yüzyıl felsefesinin karakteristik özelliklerini açıklar.	4	1	2	25
Psikolojinin alt dallarını bilir.	1	0	1	0
PSIKOLOJİ BİLİMİNİ TANIMALIM	1	0	1	0
Sosyolojiye Giriş	1	0	1	0
SOSYOLOJİYE GİRİŞ	1	0	1	0
Akıl ilkelerinin önemini değerlendirir.	2	1	1	50

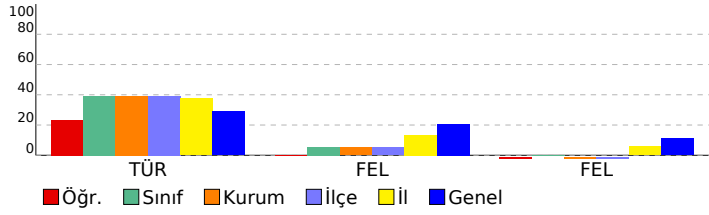

SINAV SONUÇ BELGESİ								11. SINIF 1. KURUMSAL DENEME SINAVI								
İSTANBUL / BEYLİKDÜZÜ / DÜNYA ETÜT MERKEZİ								DERSLERE GÖRE BAŞARI ANALİZİ								
Öğrenci				Numara		Sınıf										
KAYRA BAYCAN				0		11										
Puan Türü	Puan	Genel Ort.	Dereceler					Genel								
			Snf	Kurum	İlçe	İl	Genel									
SAY	▲ 281,848	216,020	29	67	67	204	1133									
Puanı Hesaplanan:			219	219	707	4165										
EA	▼ 198,000	201,340	46	90	90	400	2078									
Puanı Hesaplanan:			219	219	708	4213										
SÖZ	▼ 146,720	183,200	96	191	191	604	3196									
Puanı Hesaplanan:			218	218	675	3843										
Katılımlar:			114	222	222	713	4305									

Ders	Soru	Doğru	Yanlış	Net	Başarı %	Sınıf Ort.	Kurum Ort.	Genel Ort.
Türkçe	30	8	4	7,00	23	▼11,72	▼11,78	▼ 8,72
Matematik	30	17	5	15,75	53	▲ 6,67	▲ 7,35	▲ 8,38
Fizik	14	10	3	9,25	66	▲ 3,70	▲ 4,01	▲ 4,91
Kimya	13	9	2	8,50	65	▲ 3,22	▲ 3,76	▲ 4,22
Biyoloji	13	4	2	3,50	27	▲ 2,79	▲ 3,25	▼ 3,71
Fen	40	23	7	21,25	53	▲ 9,71	▲ 11,03	▲ 12,84
Toplam:	152	48	16	44,00	29	▲ 31,26	▲ 32,09	▲ 39,34

Soru No	1234567890123456789012345678901234567890
Edebiyat	D bAdCAE D b CdC
Cevap Anahtarı	B EDADCAADDAEBCDAEEBCBCECDBAAEDC
Matematik	eBDA AAC BcBEAE C EAB a c aBC
Cevap Anahtarı	B BBDACAACABBBAEBCCEAEBCBCEBCBC
Fen	AEAE CdcDDbBeCc DBDCaCEBAE B ABb dC
Cevap Anahtarı	B AEAEACDADDCCBBAEADBDCCCEBAEBCBBEDABCBC

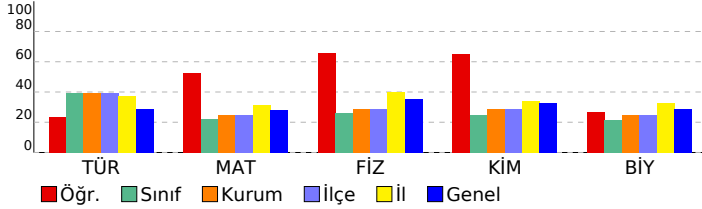

Edebiyat				
Türkçe	S	D	Y	B%
Edebiyat ve Toplum İlişkisi	1	1	0	100
Edebiyatın topluma ilişkisini belirler.	2	0	1	0
Edebi Akımlar	7	0	0	0
Diyalogta Boş Bırakılan Yerleri Tamamlama	1	1	0	100
Paragrafa Cümle Yerleştirme	1	1	0	100
ANLATIM BİÇİMLERİ VE DÜŞÜNCEYİ GELİŞTİRME YOLLARI	3	0	1	0
Anlatım Teknikleri	2	1	0	50
Yazım Kuralları	3	2	0	67
SES, YAZIM, NOKTALAMA	1	0	1	0
Noktalamaya İşaretleri	3	2	1	67
Bir Paragrafa Bağlı Çoklu Sorular	2	0	0	0
1923-1940 arası hikâyesinin genel özelliklerini kavrar.	4	0	0	0
Matematik				
Matematik	S	D	Y	B%
Esas Ölçü ve Birim Çember	3	3	0	100
Trigonometrik Fonksiyonların Aralığı ve Sıralaması	5	3	1	60
Trigonometrik Fonksiyonlar	1	1	0	100
Trigonometrik fonksiyonları birim çember yardımıyla açıklar.	7	1	2	14
Trigonometrik Fonksiyonların İndirgeme Formülleri	6	4	0	67
Trigonometrik Fonksiyonlar ve Özdeşlikler	2	2	0	100
Dik Üçgende Trigonometrik Oranlar	7	3	2	43
Fen				
Fizik	S	D	Y	B%
Vektörlerin Özellikleri ve Bileşke Vektör	6	5	1	83
Bağıl Hareket	8	5	2	63
Kimya	S	D	Y	B%
MODERN ATOM TEORİSİ	13	9	2	69
Atomun Kuantum Modeli	10	7	2	70
Atomun kuantum modeliyle açıklar.	10	7	2	70
Periyodik Sistem ve Elektron Dizilimleri	7	5	0	71
Nötr atomların elektron dizilimleriyle periyodik sistemdeki yerleri arasında ilişki kurar.	2	1	0	50
Periyodik Özellikler	1	1	0	100
Periyodik özelliklerdeki değişim eğilimlerini sebepleriyle açıklar.	1	1	0	100
Biyoloji	S	D	Y	B%
Sinir doku ve bu dokudaki hücre çeşitlerini açıklar.	4	1	2	25
Sinir sisteminin yapı, görev ve işleyişini açıklar.	2	2	0	100
Omurluğun yapısını, görevlerini ve işleyişini açıklar.	1	0	0	0
Beynin yapısını, görevlerini ve işleyişini açıklar.	5	1	0	20
Çevresel sinir sisteminin yapısını, görevlerini ve işleyişini açıklar.	1	0	0	0

SINAV SONUÇ BELGESİ								11. SINIF 1. KURUMSAL DENEME SINAVI								
İSTANBUL / BEYLİKDÜZÜ / DÜNYA ETÜT MERKEZİ								DERSLERE GÖRE BAŞARI ANALİZİ								
Öğrenci				Numara		Sınıf										
KEREM KUKUT				0		11										
Puan Türü	Puan	Genel Ort.	Dereceler					Genel								
			Snf	Kurum	İlçe	İl	Genel									
SAY	▲ 264,135	216,020	33	75	75	265	1358									
Puanı Hesaplanan:			219	219	707	4165										
EA	▼ 188,250	201,340	53	104	104	454	2337									
Puanı Hesaplanan:			219	219	708	4213										
SÖZ	▼ 155,045	183,200	88	179	179	576	3002									
Puanı Hesaplanan:			218	218	675	3843										
Katılımlar:			114	222	222	713	4305									

Ders	Soru	Doğru	Yanlış	Net	Başarı %	Sınıf Ort.	Kurum Ort.	Genel Ort.
Türkçe	30	10	7	8,25	28	▼11,72	▼11,78	▼ 8,72
Matematik	30	14	9	11,75	39	▲ 6,67	▲ 7,35	▲ 8,38
Fizik	14	9	5	7,75	55	▲ 3,70	▲ 4,01	▲ 4,91
Kimya	13	8	4	7,00	54	▲ 3,22	▲ 3,76	▲ 4,22
Biyoloji	13	7	4	6,00	46	▲ 2,79	▲ 3,25	▲ 3,71
Fen	40	24	13	20,75	52	▲ 9,71	▲ 11,03	▲ 12,84
Toplam:	152	48	29	40,75	27	▲ 31,26	▲ 32,09	▲ 39,34

Soru No	1234567890123456789012345678901234567890
Edebiyat	E e AADbA bDAE CdC bed
Cevap Anahtarı	B EDADCAADDAEBCDAEEBCBCECDBAAEDC
Matematik	eBD e AdbCbE EeCEEABe bd CB
Cevap Anahtarı	B BBDACAACABBBAEBCCEEABCBCEBCBC
Fen	AEcEbCDaEaCbEbE edDCDEaAEBeBeEE ABCca
Cevap Anahtarı	B AEAEACDADDCCBAEADBDCDEBAEBCBBEDABCBC

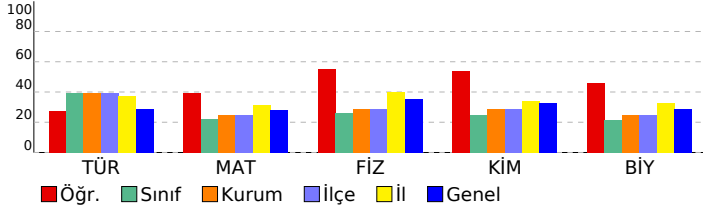

Edebiyat							
Türkçe	S	D	Y	B%			
Edebiyat ve Toplum İlişkisi	1	0	1	0			
Edebiyatın topluma ilişkisini belirler.	2	1	0	50			
Edebi Akımlar	7	1	1	14			
Diyalogta Boş Bırakılan Yerleri Tamamlama	1	1	0	100			
Paragrafa Cümle Yerleştirme	1	1	0	100			
ANLATIM BİÇİMLERİ VE DÜŞÜNCEYİ GELİŞTİRME YOLLARI	3	2	0	67			
Anlatım Teknikleri	2	1	1	50			
Yazım Kuralları	3	1	0	33			
SES, YAZIM, NOKTALAMA	1	0	1	0			
Noktalamaya İşaretleri	3	2	1	67			
Bir Paragrafa Bağlı Çoklu Sorular	2	0	2	0			
1923-1940 arası hikâyesinin genel özelliklerini kavrar.	4	0	0	0			
Matematik							
Matematik	S	D	Y	B%			
Esas Ölçü ve Birim Çember	3	2	1	67			
Trigonometrik Fonksiyonların Aralığı ve Sıralaması	5	3	1	60			
Trigonometrik Fonksiyonlar	1	1	0	100			
Trigonometrik fonksiyonları birim çember yardımıyla açıklar.	7	2	4	29			
Trigonometrik Fonksiyonların İndirgeme Formülleri	6	3	1	50			
Trigonometrik Fonksiyonlar ve Özdeşlikler	2	1	0	50			
Dik Üçgende Trigonometrik Oranlar	7	2	2	29			
Fen							
Fizik	S	D	Y	B%			
Vektörlerin Özellikleri ve Bileşke Vektör	6	5	1	83			
Bağıl Hareket	8	4	4	50			
Kimya							
Kimya	S	D	Y	B%			
MODERN ATOM TEORİSİ	13	8	4	62			
Atomun Kuantum Modeli	10	7	3	70			
Atomun kuantum modeliyle açıklar.	10	7	3	70			
Periyodik Sistem ve Elektron Dizilimleri	7	5	1	71			
Nötr atomların elektron dizilimleriyle periyodik sistemdeki yerleri arasında ilişki kurar.	2	1	0	50			
Periyodik Özellikler	1	0	1	0			
Periyodik özelliklerdeki değişim eğilimlerini sebepleriyle açıklar.	1	0	1	0			
Biyoloji							
Biyoloji	S	D	Y	B%			
Sinir doku ve bu dokudaki hücre çeşitlerini açıklar.	4	2	1	50			
Sinir sisteminin yapı, görev ve işleyişini açıklar.	2	2	0	100			
Omurluğun yapısını, görevlerini ve işleyişini açıklar.	1	0	1	0			
Beynin yapısını, görevlerini ve işleyişini açıklar.	5	3	1	60			
Çevresel sinir sisteminin yapısını, görevlerini ve işleyişini açıklar.	1	0	1	0			

SINAV SONUÇ BELGESİ							11. SINIF 1. KURUMSAL DENEME SINAVI												
İSTANBUL / BEYLİKDÜZÜ / DÜNYA ETÜT MERKEZİ							DERSLERE GÖRE BAŞARI ANALİZİ												
Öğrenci				Numara		Sınıf		Edebiyat											
KEREM KUKUT				0		11		Türkçe											
Puan Türü		Puan		Genel Ort.		Dereceler					S D Y B%								
						Snf	Kurum	İlçe	İl	Genel									
SAY		▼ 127,573		216,020		95	193	193	678	3537	Edebiyat ve Toplum ilişkisi								
				Puanı Hesaplanan:		219	219	707	4165	Edebiyatın toplumla ilişkisini belirler.									
EA		▼ 142,063		201,340		98	195	195	663	3573	Edebi Akımlar								
				Puanı Hesaplanan:		219	219	708	4213	Diyalogta Boş Bırakılan Yerleri Tamamlama									
SÖZ		▼ 163,745		183,200		79	156	156	520	2743	Paragrafa Cümle Yerleştirme								
				Puanı Hesaplanan:		218	218	675	3843	ANLATIM BİÇİMLERİ VE DÜŞÜNCEYİ GELİŞTİRME YOLLARI									
				Katılımlar:		114	222	222	713	4305	Anlatım Teknikleri								
Ders		Soru	Doğru	Yanlış	Net	Başarı %	Sınıf Ort.	Kurum Ort.	Genel Ort.	Yazım Kuralları									
Türkçe		30	10	7	8,25	28	▼11,72	▼11,78	▼ 8,72	SES, YAZIM, NOKTALAMA									
Felsefe		6	1	3	0,25	4	▼ 0,33	▼ 0,31	▼ 1,23	Noktalamaya İşaretleri									
Felsefe		12	4	8	2,00	17	▲ 0,00	▲ -0,19	▲ 1,33	Bir Paragrafa Bağlı Çoklu Sorular									
Toplam:		152	15	18	10,50	7	▼31,26	▼32,09	▼39,34	1923-1940 arası hikâyesinin genel özelliklerini kavrar.									
Soru No		123456789012345678901234567890										Felsefe (TM)							
Edebiyat		E e AADbA bDAE CdC bed										Felsefe							
Cevap Anahtarı		B	EDADCAADDAEBCDAEEBCBCECDBAAEDC										Felsefenin ortaya çıkışını hazırlayan düşünce ortamını açıklar.						
Felsefe (TM)		eBd e										MÖ 6. yüzyıl-MS 2. yüzyıl felsefesinin karakteristik özelliklerini açıklar.							
Cevap Anahtarı		B	ABCDBE										Psikolojinin alt dallarını bilir.						
Felsefe (TS)		AeCeBcdaEacb										PSIKOLOJİ BİLİMİNİ TANIYALIM							
Cevap Anahtarı		B	ABCDECBEDAE										Sosyolojiye Giriş						
											SOSYOLOJİYE GİRİŞ								
											Akıl ilkelere önemini değerlendirir.								

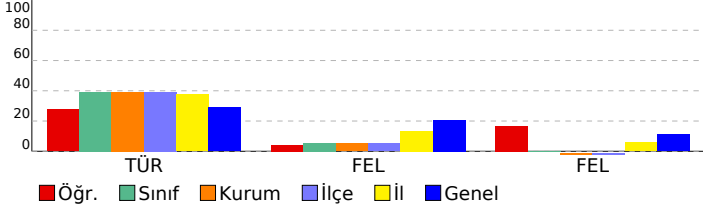

SINAV SONUÇ BELGESİ

İSTANBUL / BEYLİKDÜZÜ / DÜNYA ETÜT MERKEZİ

Öğrenci: LEYLA DEMİRKIRAN Numara: 0 Sınıf: 11

Puan Türü	Puan	Genel Ort.	Dereceler				
			Snf	Kurum	İlçe	İl	Genel
SAY	▼ 146,720	216,020	71	141	141	613	2991
Puanı Hesaplanan:			219	219	707	4165	
EA	▼ 169,188	201,340	69	141	141	541	2863
Puanı Hesaplanan:			219	219	708	4213	
SÖZ	▲ 196,603	183,200	44	79	79	309	1787
Puanı Hesaplanan:			218	218	675	3843	
Katılımlar:			114	222	222	713	4305

Ders	Soru	Doğru	Yanlış	Net	Başarı %	Sınıf Ort.	Kurum Ort.	Genel Ort.
Türkçe	30	15	4	14,00	47	▲ 11,72	▲ 11,78	▲ 8,72
Felsefe	6	1	5	-0,25	-4	▼ 0,33	▼ 0,31	▼ 1,23
Felsefe	12	3	9	0,75	6	▲ 0,00	▲ -0,19	▼ 1,33
Toplam:	152	19	18	14,50	10	▼ 31,26	▼ 32,09	▼ 39,34

Soru No	123456789012345678901234567890
Edebiyat	eCcADDAEBbDAE CBC eB D
Cevap Anahtarı	B EDADCAADDAEBCDAEEBCBCECDBAAEDC
Felsefe (TM)	eBdaca
Cevap Anahtarı	B ABCDBE
Felsefe (TS)	AeCeacdadDcd
Cevap Anahtarı	B ABCDECBEDAE

11. SINIF 1. KURUMSAL DENEME SINAVI

DERSLERE GÖRE BAŞARI ANALİZİ

Edebiyat	S	D	Y	B%
Türkçe				
Edebiyat ve Toplum İlişkisi	1	0	1	0
Edebiyatın toplumla ilişkisini belirler.	2	1	1	50
Edebi Akımlar	7	0	0	0
Diyalogta Boş Bırakılan Yerleri Tamamlama	1	1	0	100
Paragrafa Cümle Yerleştirme	1	1	0	100
ANLATIM BİÇİMLERİ VE DÜŞÜNCEYİ GELİŞTİRME YOLLARI	3	3	0	100
Anlatım Teknikleri	2	1	1	50
Yazım Kuralları	3	3	0	100
SES, YAZIM, NOKTALAMA	1	1	0	100
Noktalamaya İşaretleri	3	3	0	100
Bir Paragrafa Bağlı Çoklu Sorular	2	1	1	50
1923-1940 arası hikâyesinin genel özelliklerini kavrar.	4	0	0	0
Felsefe (TM)				
Felsefe				
Felsefenin ortaya çıkışını hazırlayan düşünce ortamını açıklar.	2	0	2	0
MÖ 6. yüzyıl-MS 2. yüzyıl felsefesinin karakteristik özelliklerini açıklar.	4	1	3	25
Felsefe (TS)				
Felsefe				
Felsefenin ortaya çıkışını hazırlayan düşünce ortamını açıklar.	2	1	1	50
MÖ 6. yüzyıl-MS 2. yüzyıl felsefesinin karakteristik özelliklerini açıklar.	4	1	3	25
Psikolojinin alt dallarını bilir.	1	0	1	0
PSIKOLOJİ BİLİMİNİ TANIMLAMA	1	0	1	0
Sosyolojiye Giriş	1	0	1	0
SOSYOLOJİYE GİRİŞ	1	0	1	0
Akıl ilkelere önemi değerlendirir.	2	1	1	50

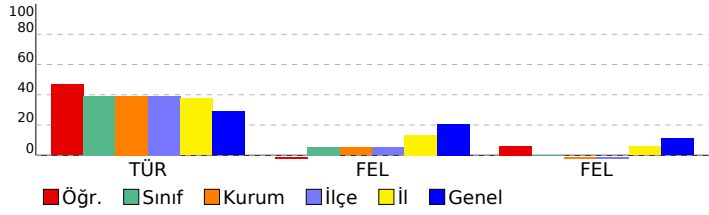

SINAV SONUÇ BELGESİ							
İSTANBUL / BEYLİKDÜZÜ / DÜNYA ETÜT MERKEZİ							
Öğrenci				Numara		Sınıf	
LEYLA DEMİRKIRAN				0		11	
Puan Türü	Puan	Genel Ort.	Dereceler				
			Snf	Kurum	İlçe	İl	Genel
SAY	▲ 383,908	216,020	10	19	19	34	253
Puanı Hesaplanan:			219	219	707	4165	
EA	▲ 266,000	201,340	14	23	23	127	675
Puanı Hesaplanan:			219	219	708	4213	
SÖZ	▲ 193,340	183,200	47	83	83	324	1854
Puanı Hesaplanan:			218	218	675	3843	
Katılımlar:			114	222	222	713	4305

Ders	Soru	Doğru	Yanlış	Net	Başarı %	Sınıf Ort.	Kurum Ort.	Genel Ort.
Türkçe	30	15	4	14,00	47	▲ 11,72	▲ 11,78	▲ 8,72
Matematik	30	25	4	24,00	80	▲ 6,67	▲ 7,35	▲ 8,38
Fizik	14	11	3	10,25	73	▲ 3,70	▲ 4,01	▲ 4,91
Kimya	13	11	2	10,50	81	▲ 3,22	▲ 3,76	▲ 4,22
Biyoloji	13	11	2	10,50	81	▲ 2,79	▲ 3,25	▲ 3,71
Fen	40	33	7	31,25	78	▲ 9,71	▲ 11,03	▲ 12,84
Toplam:	152	73	15	69,25	46	▲ 31,26	▲ 32,09	▲ 39,34

Soru No	1234567890123456789012345678901234567890
Edebiyat	eCcADDAEBbDAE CBC eB D
Cevap Anahtarı	B EDADCAADDAEBBCDAEEBCBCECDBAAEDC
Matematik	eBDACAACbBBBEAEBCEbABCBC BaBC
Cevap Anahtarı	B BBDACAACABBBAEABCEAEABCCEBCBC
Fen	AEcEACDADDcCAEeDBDCDEdAEBCBBEDABCCeAC
Cevap Anahtarı	B AEAECADDDCBBCAEADBDCEBAEBCBBEDABCBC

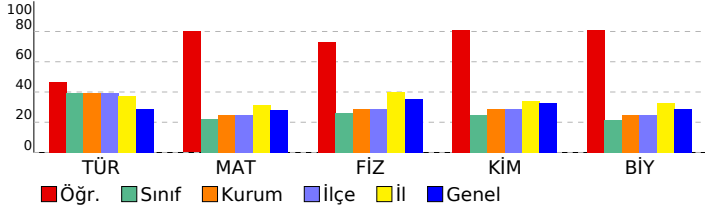

11. SINIF 1. KURUMSAL DENEME SINAVI				
DERSLERE GÖRE BAŞARI ANALİZİ				
Edebiyat				
Türkçe		S	D	Y B%
Edebiyat ve Toplum İlişkisi		1	0	1 0
Edebiyatın topluma ilişkisini belirler.		2	1	1 50
Edebi Akımlar		7	0	0 0
Diyalogta Boş Bırakılan Yerleri Tamamlama		1	1	0 100
Paragrafa Cümle Yerleştirme		1	1	0 100
ANLATIM BİÇİMLERİ VE DÜŞÜNCEYİ GELİŞTİRME YOLLARI		3	3	0 100
Anlatım Teknikleri		2	1	1 50
Yazım Kuralları		3	3	0 100
SES, YAZIM, NOKTALAMA		1	1	0 100
Noktalamaya İşaretleri		3	3	0 100
Bir Paragrafa Bağlı Çoklu Sorular		2	1	1 50
1923-1940 arası hikâyesinin genel özelliklerini kavrar.		4	0	0 0
Matematik				
Matematik		S	D	Y B%
Esas Ölçü ve Birim Çember		3	3	0 100
Trigonometrik Fonksiyonların Aralığı ve Sıralaması		5	3	2 60
Trigonometrik Fonksiyonlar		1	1	0 100
Trigonometrik fonksiyonları birim çember yardımıyla açıklar.		7	5	1 71
Trigonometrik Fonksiyonların İndirgeme Formülleri		6	5	1 83
Trigonometrik Fonksiyonlar ve Özdeşlikler		2	2	0 100
Dik Üçgende Trigonometrik Oranlar		7	7	0 100
Fen				
Fizik		S	D	Y B%
Vektörlerin Özellikleri ve Bileşke Vektör		6	5	1 83
Bağıl Hareket		8	6	2 75
Kimya				
MODERN ATOM TEORİSİ		S	D	Y B%
Atomun Kuantum Modeli		10	9	1 90
Atomun kuantum modeliyle açıklar.		10	9	1 90
Periyodik Sistem ve Elektron Dizilimleri		7	6	1 86
Nötr atomların elektron dizilimleriyle periyodik sistemdeki yerleri arasında ilişki kurar.		2	1	1 50
Periyodik Özellikler		1	1	0 100
Periyodik özelliklerdeki değişim eğilimlerini sebepleriyle açıklar.		1	1	0 100
Biyoloji				
Biyoloji		S	D	Y B%
Sinir doku ve bu dokudaki hücre çeşitlerini açıklar.		4	3	1 75
Sinir sisteminin yapı, görev ve işleyişini açıklar.		2	2	0 100
Omurluğun yapısını, görevlerini ve işleyişini açıklar.		1	1	0 100
Beynin yapısını, görevlerini ve işleyişini açıklar.		5	4	1 80
Çevresel sinir sisteminin yapısını, görevlerini ve işleyişini açıklar.		1	1	0 100

SINAV SONUÇ BELGESİ							
İSTANBUL / BEYLİKDÜZÜ / DÜNYA ETÜT MERKEZİ							
Öğrenci				Numara	Sınıf		
MELEK DEMİR				0	11		
Puan Türü	Puan	Genel Ort.	Dereceler				
			Snf	Kurum	İlçe	İl	Genel
SAY	▲ 320,783	216,020	23	50	50	107	756
Puanı Hesaplanan:			219	219	707	4165	
EA	▲ 232,000	201,340	29	53	53	235	1298
Puanı Hesaplanan:			219	219	708	4213	
SÖZ	▲ 193,340	183,200	47	83	83	324	1854
Puanı Hesaplanan:			218	218	675	3843	
Katılımlar:			114	222	222	713	4305

Ders	Soru	Doğru	Yanlış	Net	Başarı %	Sınıf Ort.	Kurum Ort.	Genel Ort.
Türkçe	30	16	8	14,00	47	▲ 11,72	▲ 11,78	▲ 8,72
Matematik	30	17	6	15,50	52	▲ 6,67	▲ 7,35	▲ 8,38
Fizik	14	10	2	9,50	68	▲ 3,70	▲ 4,01	▲ 4,91
Kimya	13	9	4	8,00	62	▲ 3,22	▲ 3,76	▲ 4,22
Biyoloji	13	9	3	8,25	63	▲ 2,79	▲ 3,25	▲ 3,71
Fen	40	28	9	25,75	64	▲ 9,71	▲ 11,03	▲ 12,84
Toplam:	152	61	23	55,25	36	▲ 31,26	▲ 32,09	▲ 39,34

Soru No	1234567890123456789012345678901234567890
Edebiyat	E eacDDAEBCEdAE dCeC DBcc DC
Cevap Anahtarı	B EDADCAADDAEBCEdAEeBCECDBAAEDC
Matematik	eBaACAACbBBBEAEe EAB b BaB
Cevap Anahtarı	B BBDACAACABBBEAEBCEEABCCCEBCBC
Fen	AE EbCDADDCB ecbADBDCdAcBAEBbbBEE ABCedC
Cevap Anahtarı	B AEAACDADDCBBCEADBDCCCEBAEBCBBEDABCBC

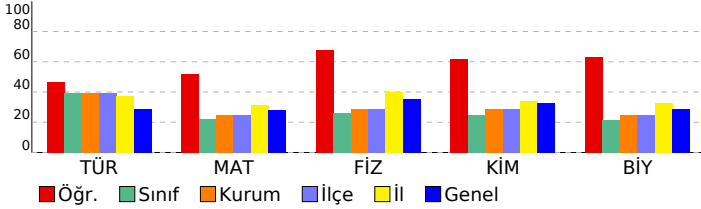

11. SINIF 1. KURUMSAL DENEME SINAVI					
DERSLERE GÖRE BAŞARI ANALİZİ					
Edebiyat					
Türkçe		S	D	Y	B%
Edebiyat ve Toplum İlişkisi		1	0	1	0
Edebiyatın topluma ilişkisini belirler.		2	0	2	0
Edebi Akımlar		7	1	1	14
Diyalogta Boş Bırakılan Yerleri Tamamlama		1	0	1	0
Paragrafa Cümle Yerleştirme		1	1	0	100
ANLATIM BİÇİMLERİ VE DÜŞÜNCEYİ GELİŞTİRME YOLLARI		3	3	0	100
Anlatım Teknikleri		2	2	0	100
Yazım Kuralları		3	3	0	100
SES, YAZIM, NOKTALAMA		1	1	0	100
Noktalamaya İşaretleri		3	2	1	67
Bir Paragrafa Bağlı Çoklu Sorular		2	2	0	100
1923-1940 arası hikâyesinin genel özelliklerini kavrar.		4	1	2	25
Matematik					
Matematik		S	D	Y	B%
Esas Ölçü ve Birim Çember		3	3	0	100
Trigonometrik Fonksiyonların Aralığı ve Sıralaması		5	3	2	60
Trigonometrik Fonksiyonlar		1	1	0	100
Trigonometrik fonksiyonları birim çember yardımıyla açıklar.		7	0	2	0
Trigonometrik Fonksiyonların İndirgeme Formülleri		6	5	1	83
Trigonometrik Fonksiyonlar ve Özdeşlikler		2	2	0	100
Dik Üçgende Trigonometrik Oranlar		7	4	1	57
Fen					
Fizik		S	D	Y	B%
Vektörlerin Özellikleri ve Bileşke Vektör		6	4	1	67
Bağıl Hareket		8	6	1	75
Kimya					
Kimya		S	D	Y	B%
MODERN ATOM TEORİSİ		13	9	4	69
Atomun Kuantum Modeli		10	6	4	60
Atomun kuantum modeliyle açıklar.		10	6	4	60
Periyodik Sistem ve Elektron Dizilimleri		7	5	2	71
Nötr atomların elektron dizilimleriyle periyodik sistemdeki yerleri arasında ilişki kurar.		2	2	0	100
Periyodik Özellikler		1	1	0	100
Periyodik özelliklerdeki değişim eğilimlerini sebepleriyle açıklar.		1	1	0	100
Biyoloji					
Biyoloji		S	D	Y	B%
Sinir doku ve bu dokudaki hücre çeşitlerini açıklar.		4	2	1	50
Sinir sisteminin yapı, görev ve işleyişini açıklar.		2	2	0	100
Omurliliğin yapısını, görevlerini ve işleyişini açıklar.		1	0	1	0
Beynin yapısını, görevlerini ve işleyişini açıklar.		5	4	1	80
Çevresel sinir sisteminin yapısını, görevlerini ve işleyişini açıklar.		1	1	0	100

SINAV SONUÇ BELGESİ

İSTANBUL / BEYLİKDÜZÜ / DÜNYA ETÜT MERKEZİ

11. SINIF 1. KURUMSAL DENEME SINAVI

DERSLERE GÖRE BAŞARI ANALİZİ

Öğrenci	Numara	Sınıf					
MELEK DEMİR	0	11					
Puan Türü	Puan	Genel Ort.	Dereceler				
			Snf	Kurum	İlçe	İl	Genel
SAY	▼ 146,720	216,020	71	141	141	613	2991
	Puanı Hesaplanan:		219	219	707	4165	
EA	▼ 169,188	201,340	69	141	141	541	2863
	Puanı Hesaplanan:		219	219	708	4213	
SÖZ	▲ 197,690	183,200	42	75	75	300	1753
	Puanı Hesaplanan:		218	218	675	3843	
Katılımlar:			114	222	222	713	4305

Ders	Soru	Doğru	Yanlış	Net	Başarı %	Sınıf Ort.	Kurum Ort.	Genel Ort.
Türkçe	30	16	8	14,00	47	▲ 11,72	▲ 11,78	▲ 8,72
Felsefe	6	1	5	-0,25	-4	▼ 0,33	▼ 0,31	▼ 1,23
Felsefe	12	3	8	1,00	8	▲ 0,00	▲ -0,19	▼ 1,33
Toplam:	152	20	21	14,75	10	▼ 31,26	▼ 32,09	▼ 39,34

Soru No	123456789012345678901234567890
Edebiyat	E eacDDAEBCDAE dCeC DBcc DC
Cevap Anahtarı	B EDADCAADDAEBCDAEEBCBCECDBAAEDC
Felsefe (TM)	eBaaca
Cevap Anahtarı	B ABCDBE
Felsefe (TS)	Ae eBcdadDcb
Cevap Anahtarı	B ABCDECBEDAE

Edebiyat	S	D	Y	B%
Türkçe				
Edebiyat ve Toplum İlişkisi	1	0	1	0
Edebiyatın topluma ilişkisini belirler.	2	0	2	0
Edebi Akımlar	7	1	1	14
Diyalogta Boş Bırakılan Yerleri Tamamlama	1	0	1	0
Paragrafa Cümle Yerleştirme	1	1	0	100
ANLATIM BİÇİMLERİ VE DÜŞÜNCEYİ GELİŞTİRME YOLLARI	3	3	0	100
Anlatım Teknikleri	2	2	0	100
Yazım Kuralları	3	3	0	100
SES, YAZIM, NOKTALAMA	1	1	0	100
Noktalamaya İşaretleri	3	2	1	67
Bir Paragrafa Bağlı Çoklu Sorular	2	2	0	100
1923-1940 arası hikâyesinin genel özelliklerini kavrar.	4	1	2	25
Felsefe (TM)				
Felsefe				
Felsefenin ortaya çıkışını hazırlayan düşünce ortamını açıklar.	2	0	2	0
MÖ 6. yüzyıl-MS 2. yüzyıl felsefesinin karakteristik özelliklerini açıklar.	4	1	3	25
Felsefe (TS)				
Felsefe				
Felsefenin ortaya çıkışını hazırlayan düşünce ortamını açıklar.	2	0	1	0
MÖ 6. yüzyıl-MS 2. yüzyıl felsefesinin karakteristik özelliklerini açıklar.	4	2	2	50
Psikolojinin alt dallarını bilir.	1	0	1	0
PSIKOLOJİ BİLİMİNİ TANIYALIM	1	0	1	0
Sosyolojiye Giriş	1	0	1	0
SOSYOLOJİYE GİRİŞ	1	0	1	0
Akıl ilkelere önemi değerlendirir.	2	1	1	50

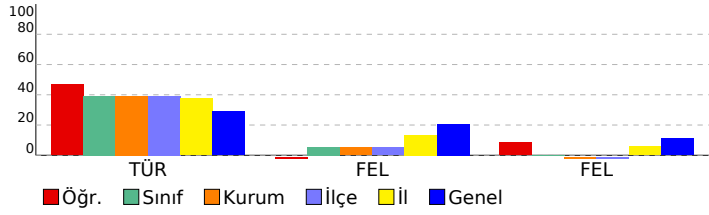

SINAV SONUÇ BELGESİ

İSTANBUL / BEYLİKDÜZÜ / DÜNYA ETÜT MERKEZİ

Öğrenci METJN SABUNCUOĞLU Numara 0 Sınıf 11

Puan Türü	Puan	Genel Ort.	Dereceler				
			Snf	Kurum	İlçe	İl	Genel
SAY	▼ 153,380	216,020	62	126	126	588	2822
Puanı Hesaplanan:			219	219	707	4165	
EA	▼ 179,188	201,340	63	127	127	501	2590
Puanı Hesaplanan:			219	219	708	4213	
SÖZ	▲ 193,610	183,200	46	82	82	323	1850
Puanı Hesaplanan:			218	218	675	3843	
Katılımlar:			114	222	222	713	4305

Ders	Soru	Doğru	Yanlış	Net	Başarı %	Sınıf Ort.	Kurum Ort.	Genel Ort.
Türkçe	30	17	4	16,00	53	▲ 11,72	▲ 11,78	▲ 8,72
Felsefe	6	1	5	-0,25	-4	▼ 0,33	▼ 0,31	▼ 1,23
Felsefe	12	0	12	-3,00	-25	▼ 0,00	▼ -0,19	▼ 1,33
Toplam:	152	18	21	12,75	8	▼ 31,26	▼ 32,09	▼ 39,34

Soru No	123456789012345678901234567890
Edebiyat	eA EACD EADCBEeDCeC D DC c
Cevap Anahtarı	A DADEACDAEADCBEADCBEBCEDCAEA
Felsefe (TM)	caBddb
Cevap Anahtarı	A DCBBAE
Felsefe (TS)	aeaaecddbcaa
Cevap Anahtarı	A DCBBAEBCAEED

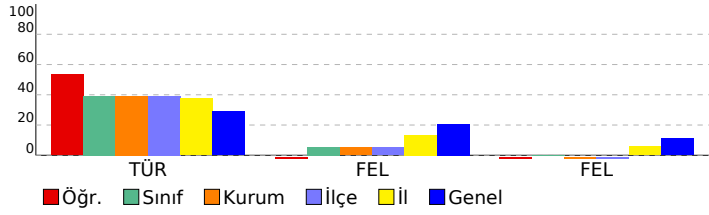

11. SINIF 1. KURUMSAL DENEME SINAVI

DERSLERE GÖRE BAŞARI ANALİZİ

Edebiyat	S	D	Y	B%
Türkçe				
Edebiyat ve Toplum İlişkisi	1	0	1	0
Edebiyatın topluma ilişkisini belirler.	2	2	0	100
Edebi Akımlar	7	1	0	14
Diyalogta Boş Bırakılan Yerleri Tamamlama	1	1	0	100
Paragrafa Cümle Yerleştirme	1	1	0	100
ANLATIM BİÇİMLERİ VE DÜŞÜNCEYİ GELİŞTİRME YOLLARI	3	3	0	100
Anlatım Teknikleri	2	2	0	100
Yazım Kuralları	3	2	1	67
SES, YAZIM, NOKTALAMA	1	1	0	100
Noktalamalı İşaretleri	3	2	1	67
Bir Paragrafa Bağlı Çoklu Sorular	2	1	0	50
1923-1940 arası hikâyesinin genel özelliklerini kavrar.	4	1	1	25

Felsefe (TM)	S	D	Y	B%
Felsefe				
Felsefenin ortaya çıkışını hazırlayan düşünce ortamını açıklar.	2	0	2	0
MÖ 6. yüzyıl-MS 2. yüzyıl felsefesinin karakteristik özelliklerini açıklar.	4	1	3	25

Felsefe (TS)	S	D	Y	B%
Felsefe				
Felsefenin ortaya çıkışını hazırlayan düşünce ortamını açıklar.	2	0	2	0
MÖ 6. yüzyıl-MS 2. yüzyıl felsefesinin karakteristik özelliklerini açıklar.	4	0	4	0
Psikolojinin alt dallarını bilir.	1	0	1	0
PSIKOLOJİ BİLİMİNİ TANIMLAMA	1	0	1	0
Sosyolojiye Giriş	1	0	1	0
SOSYOLOJİYE GİRİŞ	1	0	1	0
Akıl ilkelere önemi değerlendirir.	2	0	2	0

SINAV SONUÇ BELGESİ	11. SINIF 1. KURUMSAL DENEME SINAVI
İSTANBUL / BEYLİKDÜZÜ / DÜNYA ETÜT MERKEZİ	DERSLERE GÖRE BAŞARI ANALİZİ

Öğrenci		Numara	Sınıf				
METJN SABUNCUOĞLU		0	11				
Puan Türü	Puan	Genel Ort.	Dereceler				
			Snf	Kurum	İlçe	İl	Genel
SAY	▲ 387,130	216,020	9	17	17	31	238
	Puanı Hesaplanan:		219	219	707	4165	
EA	▲ 262,000	201,340	16	26	26	144	737
	Puanı Hesaplanan:		219	219	708	4213	
SÖZ	▲ 206,660	183,200	33	56	56	245	1539
	Puanı Hesaplanan:		218	218	675	3843	
Katılımlar:			114	222	222	713	4305

Ders	Soru	Doğru	Yanlış	Net	Başarı %	Sınıf Ort.	Kurum Ort.	Genel Ort.
Türkçe	30	17	4	16,00	53	▲11,72	▲11,78	▲ 8,72
Matematik	30	22	6	20,50	68	▲ 6,67	▲ 7,35	▲ 8,38
Fizik	14	12	2	11,50	82	▲ 3,70	▲ 4,01	▲ 4,91
Kimya	13	12	1	11,75	90	▲ 3,22	▲ 3,76	▲ 4,22
Biyoloji	13	12	1	11,75	90	▲ 2,79	▲ 3,25	▲ 3,71
Fen	40	36	4	35,00	88	▲ 9,71	▲ 11,03	▲ 12,84
Toplam:	152	75	14	71,50	47	▲31,26	▲32,09	▲39,34

Soru No	1234567890123456789012345678901234567890
Edebiyat	eA EACD EADCBEeDCeC D DC c
Cevap Anahtarı	A DADEACDAEADCBEADCBEEDBCEDCAEA
Matematik	CABddBB ACBEBEBCAbEebBcdC BCCB
Cevap Anahtarı	A CABAABBDACBEBEBCACEEABECCBCCB
Fen	AEEAeCDDBCAAaDCDCcDEBEABEADaBABCBCeEBBCB
Cevap Anahtarı	A AEEABCDDBCAACDCDCADEBEABEADDBABCBCeEBBCB

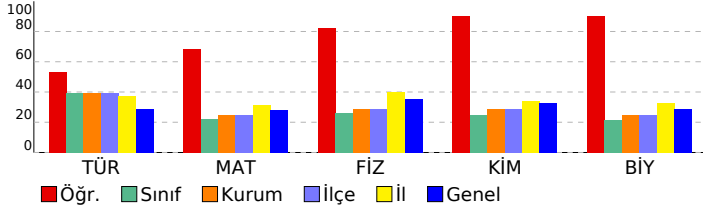

Edebiyat	S	D	Y	B%
Türkçe				
Edebiyat ve Toplum İlişkisi	1	0	1	0
Edebiyatın topluma ilişkisini belirler.	2	2	0	100
Edebi Akımlar	7	1	0	14
Diyalogta Boş Bırakılan Yerleri Tamamlama	1	1	0	100
Paragrafa Cümle Yerleştirme	1	1	0	100
ANLATIM BİÇİMLERİ VE DÜŞÜNCEYİ GELİŞTİRME YOLLARI	3	3	0	100
Anlatım Teknikleri	2	2	0	100
Yazım Kuralları	3	2	1	67
SES, YAZIM, NOKTALAMA	1	1	0	100
Noktalamaya İşaretleri	3	2	1	67
Bir Paragrafa Bağlı Çoklu Sorular	2	1	0	50
1923-1940 arası hikâyesinin genel özelliklerini kavrar.	4	1	1	25
Matematik				
Matematik				
Esas Ölçü ve Birim Çember	3	3	0	100
Trigonometrik Fonksiyonların Aralığı ve Sıralaması	5	3	2	60
Trigonometrik Fonksiyonlar	1	1	0	100
Trigonometrik fonksiyonları birim çember yardımıyla açıklar.	7	4	3	57
Trigonometrik Fonksiyonların İndirgeme Formülleri	6	4	1	67
Trigonometrik Fonksiyonlar ve Özdeşlikler	2	2	0	100
Dik Üçgende Trigonometrik Oranlar	7	6	0	86
Fen				
Fizik				
Vektörlerin Özellikleri ve Bileşke Vektör	6	6	0	100
Bağıl Hareket	8	6	2	75
Kimya				
MODERN ATOM TEORİSİ				
Atomun Kuantum Modeli	10	9	1	90
Atomun kuantum modeliyle açıklar.	10	9	1	90
Periyodik Sistem ve Elektron Dizilimleri	7	7	0	100
Nötr atomların elektron dizilimleriyle periyodik sistemdeki yerleri arasında ilişki kurar.	2	2	0	100
Periyodik Özellikler	1	1	0	100
Periyodik özelliklerdeki değişim eğilimlerini sebepleriyle açıklar.	1	1	0	100
Biyoloji				
Sinir doku ve bu dokudaki hücre çeşitlerini açıklar.	4	3	1	75
Sinir sisteminin yapı, görev ve işleyişini açıklar.	2	2	0	100
Omurluğun yapısını, görevlerini ve işleyişini açıklar.	1	1	0	100
Beynin yapısını, görevlerini ve işleyişini açıklar.	5	5	0	100
Çevresel sinir sisteminin yapısını, görevlerini ve işleyişini açıklar.	1	1	0	100

SINAV SONUÇ BELGESİ	11. SINIF 1. KURUMSAL DENEME SINAVI
İSTANBUL / BEYLİKDÜZÜ / DÜNYA ETÜT MERKEZİ	DERSLERE GÖRE BAŞARI ANALİZİ

Öğrenci		Numara	Sınıf				
NEVA BOLACA		0	11				
Puan Türü	Puan	Genel Ort.	Dereceler				
			Snf	Kurum	İlçe	İl	Genel
SAY	▲ 294,335	216,020	26	62	62	164	999
Puanı Hesaplanan:			219	219	707	4165	
EA	▲ 210,750	201,340	36	70	70	320	1752
Puanı Hesaplanan:			219	219	708	4213	
SÖZ	▼ 171,695	183,200	72	140	140	463	2496
Puanı Hesaplanan:			218	218	675	3843	
Katılımlar:			114	222	222	713	4305

Ders	Soru	Doğru	Yanlış	Net	Başarı %	Sınıf Ort.	Kurum Ort.	Genel Ort.
Türkçe	30	13	9	10,75	36	▼11,72	▼11,78	▲ 8,72
Matematik	30	16	7	14,25	48	▲ 6,67	▲ 7,35	▲ 8,38
Fizik	14	8	3	7,25	52	▲ 3,70	▲ 4,01	▲ 4,91
Kimya	13	9	2	8,50	65	▲ 3,22	▲ 3,76	▲ 4,22
Biyoloji	13	8	2	7,50	58	▲ 2,79	▲ 3,25	▲ 3,71
Fen	40	25	7	23,25	58	▲ 9,71	▲ 11,03	▲ 12,84
Toplam:	152	54	23	48,25	32	▲ 31,26	▲ 32,09	▲ 39,34

Soru No	1234567890123456789012345678901234567890
Edebiyat	b eeAAdBAdBCDAd CeC cdA ED
Cevap Anahtarı	B EDADCAADDAEBCEDAEEBCBCECDBAAEDC
Matematik	eBD bAAC BcBEAaeCEEABb d CB
Cevap Anahtarı	B BBDACAACABBBAEBCEAEBCBCEBCBC
Fen	AEAc CDA Ddc CAb DBDCaCE AEBCBd E ABCBd
Cevap Anahtarı	B AEAEACDADDCCBAEADBDCCCEBAEBCBBEDABCBB

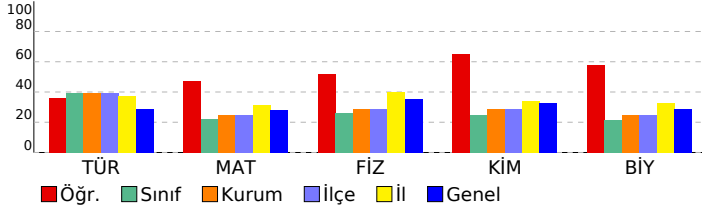

Ders	S D Y B %
Edebiyat	
Türkçe	S D Y B %
Edebiyat ve Toplum İlişkisi	1 0 1 0
Edebiyatın topluma ilişkisini belirler.	2 1 1 50
Edebi Akımlar	7 0 1 0
Diyalogta Boş Bırakılan Yerleri Tamamlama	1 1 0 100
Paragrafa Cümle Yerleştirme	1 1 0 100
ANLATIM BİÇİMLERİ VE DÜŞÜNCEYİ GELİŞTİRME YOLLARI	3 2 1 67
Anlatım Teknikleri	2 2 0 100
Yazım Kuralları	3 2 1 67
SES, YAZIM, NOKTALAMA	1 0 1 0
Noktalamaya İşaretleri	3 2 1 67
Bir Paragrafa Bağlı Çoklu Sorular	2 0 2 0
1923-1940 arası hikâyesinin genel özelliklerini kavrar.	4 2 0 50
Matematik	
Matematik	S D Y B %
Esas Ölçü ve Birim Çember	3 3 0 100
Trigonometrik Fonksiyonların Aralığı ve Sıralaması	5 3 1 60
Trigonometrik Fonksiyonlar	1 1 0 100
Trigonometrik fonksiyonları birim çember yardımıyla açıklar.	7 2 4 29
Trigonometrik Fonksiyonların İndirgeme Formülleri	6 3 1 50
Trigonometrik Fonksiyonlar ve Özdeşlikler	2 2 0 100
Dik Üçgende Trigonometrik Oranlar	7 2 1 29
Fen	
Fizik	S D Y B %
Vektörlerin Özellikleri ve Bileşke Vektör	6 6 0 100
Bağıl Hareket	8 2 3 25
Kimya	
MODERN ATOM TEORİSİ	13 9 2 69
Atomun Kuantum Modeli	10 7 2 70
Atomun kuantum modeliyle açıklar.	10 7 2 70
Periyodik Sistem ve Elektron Dizilimleri	7 5 1 71
Nötr atomların elektron dizilimleriyle periyodik sistemdeki yerleri arasında ilişki kurar.	2 1 0 50
Periyodik Özellikler	1 1 0 100
Periyodik özelliklerdeki değişim eğilimlerini sebepleriyle açıklar.	1 1 0 100
Biyoloji	
Sinir doku ve bu dokudaki hücre çeşitlerini açıklar.	4 2 1 50
Sinir sisteminin yapı, görev ve işleyişini açıklar.	2 2 0 100
Omurluğun yapısını, görevlerini ve işleyişini açıklar.	1 1 0 100
Beynin yapısını, görevlerini ve işleyişini açıklar.	5 3 0 60
Çevresel sinir sisteminin yapısını, görevlerini ve işleyişini açıklar.	1 0 1 0

SINAV SONUÇ BELGESİ

İSTANBUL / BEYLİKDÜZÜ / DÜNYA ETÜT MERKEZİ

Öğrenci: NEVA BOLACA Numara: 0 Sınıf: 11

Puan Türü	Puan	Genel Ort.	Dereceler				
			Snf	Kurum	İlçe	İl	Genel
SAY	▼ 135,898	216,020	88	176	176	657	3293
Puanı Hesaplanan:			219	219	707	4165	
EA	▼ 157,813	201,340	85	171	171	607	3185
Puanı Hesaplanan:			219	219	708	4213	
SÖZ	▼ 171,695	183,200	72	140	140	463	2496
Puanı Hesaplanan:			218	218	675	3843	
Katılımlar:			114	222	222	713	4305

Ders	Soru	Doğru	Yanlış	Net	Başarı %	Sınıf Ort.	Kurum Ort.	Genel Ort.
Türkçe	30	13	9	10,75	36	▼11,72	▼11,78	▲8,72
Felsefe	6	2	3	1,25	21	▲0,33	▲0,31	▲1,23
Felsefe	12	2	8	0,00	0	◆0,00	▲-0,19	▼1,33
Toplam:	152	17	20	12,00	8	▼31,26	▼32,09	▼39,34

Soru No	123456789012345678901234567890
Edebiyat	b eeAAdBAdBCDAd CeC cdA ED
Cevap Anahtarı	B EDADCAADDAEBCDAEEBCBCECDBAAEDC
Felsefe (TM)	eBd Ba
Cevap Anahtarı	B ABCDBE
Felsefe (TS)	Aeac cda Ddc
Cevap Anahtarı	B ABCDECBEDAE

11. SINIF 1. KURUMSAL DENEME SINAVI

DERSLERE GÖRE BAŞARI ANALİZİ

Edebiyat	S	D	Y	B%
Türkçe				
Edebiyat ve Toplum ilişkisi	1	0	1	0
Edebiyatın toplumla ilişkisini belirler.	2	1	1	50
Edebi Akımlar	7	0	1	0
Diyalogta Boş Bırakılan Yerleri Tamamlama	1	1	0	100
Paragrafa Cümle Yerleştirme	1	1	0	100
ANLATIM BİÇİMLERİ VE DÜŞÜNCEYİ GELİŞTİRME YOLLARI	3	2	1	67
Anlatım Teknikleri	2	2	0	100
Yazım Kuralları	3	2	1	67
SES, YAZIM, NOKTALAMA	1	0	1	0
Noktalamaya İşaretleri	3	2	1	67
Bir Paragrafa Bağlı Çoklu Sorular	2	0	2	0
1923-1940 arası hikâyesinin genel özelliklerini kavrar.	4	2	0	50
Felsefe (TM)				
Felsefe				
Felsefenin ortaya çıkışını hazırlayan düşünce ortamını açıklar.	2	0	1	0
MÖ 6. yüzyıl-MS 2. yüzyıl felsefesinin karakteristik özelliklerini açıklar.	4	2	2	50
Felsefe (TS)				
Felsefe				
Felsefenin ortaya çıkışını hazırlayan düşünce ortamını açıklar.	2	0	2	0
MÖ 6. yüzyıl-MS 2. yüzyıl felsefesinin karakteristik özelliklerini açıklar.	4	1	2	25
Psikolojinin alt dallarını bilir.	1	0	1	0
PSIKOLOJİ BİLİMİNİ TANIMALIM	1	0	1	0
Sosyolojiye Giriş	1	0	1	0
SOSYOLOJİYE GİRİŞ	1	0	0	0
Akıl ilkelere önemi değerlendirir.	2	1	1	50

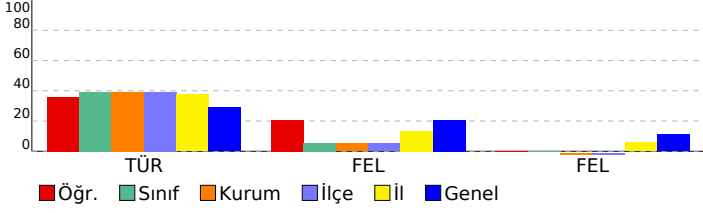

SINAV SONUÇ BELGESİ	11. SINIF 1. KURUMSAL DENEME SINAVI
İSTANBUL / BEYLİKDÜZÜ / DÜNYA ETÜT MERKEZİ	DERSLERE GÖRE BAŞARI ANALİZİ

Öğrenci		Numara	Sınıf				
NİSA KÜÇÜKBİYYIK		0	11				
Puan Türü	Puan	Genel Ort.	Dereceler				
			Snf	Kurum	İlçe	İl	Genel
SAY	▲ 340,490	216,020	17	36	36	77	589
Puanı Hesaplanan:			219	219	707	4165	
EA	▲ 209,000	201,340	39	73	73	332	1803
Puanı Hesaplanan:			219	219	708	4213	
SÖZ	▼ 153,380	183,200	90	182	182	582	3042
Puanı Hesaplanan:			218	218	675	3843	
Katılımlar:			114	222	222	713	4305

Ders	Soru	Doğru	Yanlış	Net	Başarı %	Sınıf Ort.	Kurum Ort.	Genel Ort.
Türkçe	30	10	8	8,00	27	▼11,72	▼11,78	▼ 8,72
Matematik	30	19	7	17,25	58	▲ 6,67	▲ 7,35	▲ 8,38
Fizik	14	12	1	11,75	84	▲ 3,70	▲ 4,01	▲ 4,91
Kimya	13	11	2	10,50	81	▲ 3,22	▲ 3,76	▲ 4,22
Biyoloji	13	12	1	11,75	90	▲ 2,79	▲ 3,25	▲ 3,71
Fen	40	35	4	34,00	85	▲ 9,71	▲ 11,03	▲ 12,84
Toplam:	152	64	19	59,25	39	▲ 31,26	▲ 32,09	▲ 39,34

Soru No	1234567890123456789012345678901234567890
Edebiyat	eCcAdBAE CDAE eeb cd D
Cevap Anahtarı	B EDADCAADDAEBCDAEEBCBCECDBAAEDC
Matematik	eB CAACbBBBB EBC EAaCBCdceCBC
Cevap Anahtarı	B BBDACAACABBBAEBCBCEAABCBCCEBCBC
Fen	AEAEACDA DCBaCAdcDBDCCEBAEBCBBEDABCbDc
Cevap Anahtarı	B AEAEACDADDCCBAEADBDCCCEBAEBCBBEDABCBBc

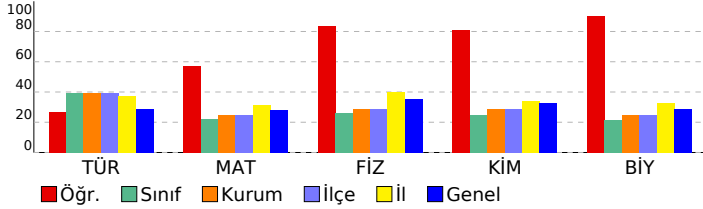

Ders	S D Y B%
Edebiyat	
Türkçe	S D Y B%
Edebiyat ve Toplum İlişkisi	1 0 1 0
Edebiyatın topluma ilişkisini belirler.	2 1 1 50
Edebi Akımlar	7 0 0 0
Diyalogta Boş Bırakılan Yerleri Tamamlama	1 1 0 100
Paragrafa Cümle Yerleştirme	1 1 0 100
ANLATIM BİÇİMLERİ VE DÜŞÜNCEYİ GELİŞTİRME YOLLARI	3 3 0 100
Anlatım Teknikleri	2 2 0 100
Yazım Kuralları	3 2 0 67
SES, YAZIM, NOKTALAMA	1 0 1 0
Noktalamaya İşaretleri	3 0 3 0
Bir Paragrafa Bağlı Çoklu Sorular	2 0 2 0
1923-1940 arası hikâyesinin genel özelliklerini kavrar.	4 0 0 0
Matematik	
Matematik	S D Y B%
Esas Ölçü ve Birim Çember	3 3 0 100
Trigonometrik Fonksiyonların Aralığı ve Sıralaması	5 3 2 60
Trigonometrik Fonksiyonlar	1 1 0 100
Trigonometrik fonksiyonları birim çember yardımıyla açıklar.	7 3 3 43
Trigonometrik Fonksiyonların İndirgeme Formülleri	6 3 1 50
Trigonometrik Fonksiyonlar ve Özdeşlikler	2 1 0 50
Dik Üçgende Trigonometrik Oranlar	7 5 2 71
Fen	
Fizik	S D Y B%
Vektörlerin Özellikleri ve Bileşke Vektör	6 6 0 100
Bağıl Hareket	8 6 1 75
Kimya	
MODERN ATOM TEORİSİ	13 11 2 85
Atomun Kuantum Modeli	10 9 1 90
Atomun kuantum modeliyle açıklar.	10 9 1 90
Periyodik Sistem ve Elektron Dizilimleri	7 5 2 71
Nötr atomların elektron dizilimleriyle periyodik sistemdeki yerleri arasında ilişki kurar.	2 1 1 50
Periyodik Özellikler	1 1 0 100
Periyodik özelliklerdeki değişim eğilimlerini sebepleriyle açıklar.	1 1 0 100
Biyoloji	
Sinir doku ve bu dokudaki hücre çeşitlerini açıklar.	4 3 1 75
Sinir sisteminin yapı, görev ve işleyişini açıklar.	2 2 0 100
Omurluğun yapısını, görevlerini ve işleyişini açıklar.	1 1 0 100
Beynin yapısını, görevlerini ve işleyişini açıklar.	5 5 0 100
Çevresel sinir sisteminin yapısını, görevlerini ve işleyişini açıklar.	1 1 0 100

SINAV SONUÇ BELGESİ

İSTANBUL / BEYLİKDÜZÜ / DÜNYA ETÜT MERKEZİ

Öğrenci NİSA KÜÇÜKBİYİK Numara 0 Sınıf 11

Puan Türü	Puan	Genel Ort.	Dereceler				
			Snf	Kurum	İlçe	İl	Genel
SAY	▼ 126,740	216,020	97	195	195	680	3563
Puanı Hesaplanan:			219	219	707	4165	
EA	▼ 140,813	201,340	99	196	196	664	3599
Puanı Hesaplanan:			219	219	708	4213	
SÖZ	▼ 152,293	183,200	91	183	183	587	3073
Puanı Hesaplanan:			218	218	675	3843	
Katılımlar:			114	222	222	713	4305

Ders	Soru	Doğru	Yanlış	Net	Başarı %	Sınıf Ort.	Kurum Ort.	Genel Ort.
Türkçe	30	10	8	8,00	27	▼11,72	▼11,78	▼ 8,72
Felsefe	6	1	3	0,25	4	▼ 0,33	▼ 0,31	▼ 1,23
Felsefe	12	2	9	-0,25	-2	▼ 0,00	▼ -0,19	▼ 1,33
Toplam:	152	13	20	8,00	5	▼31,26	▼32,09	▼39,34

Soru No	123456789012345678901234567890
Edebiyat	eCcADbAE CDAE eeb cd D
Cevap Anahtarı	B EDADCAADDAEBCDAEEBCEBCECDBAAEDC
Felsefe (TM)	eB ca
Cevap Anahtarı	B ABCDBE
Felsefe (TS)	Aeaeacda Dcb
Cevap Anahtarı	B ABCDECBEDAE

11. SINIF 1. KURUMSAL DENEME SINAVI

DERSLERE GÖRE BAŞARI ANALİZİ

Edebiyat	S	D	Y	B%
Türkçe				
Edebiyat ve Toplum İlişkisi	1	0	1	0
Edebiyatın toplumla ilişkisini belirler.	2	1	1	50
Edebi Akımlar	7	0	0	0
Diyalogta Boş Bırakılan Yerleri Tamamlama	1	1	0	100
Paragrafa Cümle Yerleştirme	1	1	0	100
ANLATIM BİÇİMLERİ VE DÜŞÜNCEYİ GELİŞTİRME YOLLARI	3	3	0	100
Anlatım Teknikleri	2	2	0	100
Yazım Kuralları	3	2	0	67
SES, YAZIM, NOKTALAMA	1	0	1	0
Noktalamaya İşaretleri	3	0	3	0
Bir Paragrafa Bağlı Çoklu Sorular	2	0	2	0
1923-1940 arası hikâyesinin genel özelliklerini kavrar.	4	0	0	0
Felsefe (TM)				
Felsefe				
Felsefenin ortaya çıkışını hazırlayan düşünce ortamını açıklar.	2	0	0	0
MÖ 6. yüzyıl-MS 2. yüzyıl felsefesinin karakteristik özelliklerini açıklar.	4	1	3	25
Felsefe (TS)				
Felsefe				
Felsefenin ortaya çıkışını hazırlayan düşünce ortamını açıklar.	2	0	2	0
MÖ 6. yüzyıl-MS 2. yüzyıl felsefesinin karakteristik özelliklerini açıklar.	4	1	3	25
Psikolojinin alt dallarını bilir.	1	0	1	0
PSIKOLOJİ BİLİMİNİ TANIMALIM	1	0	1	0
Sosyolojiye Giriş	1	0	1	0
SOSYOLOJİYE GİRİŞ	1	0	0	0
Akıl ilkelerinin önemini değerlendirir.	2	1	1	50

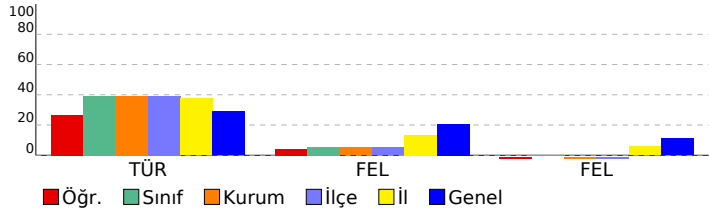

SINAV SONUÇ BELGESİ	11. SINIF 1. KURUMSAL DENEME SINAVI
İSTANBUL / BEYLİKDÜZÜ / DÜNYA ETÜT MERKEZİ	DERSLERE GÖRE BAŞARI ANALİZİ

Öğrenci		Numara	Sınıf				
NİSANUR YILDIRIM		0	11				
Puan Türü	Puan	Genel Ort.	Dereceler				
			Snf	Kurum	İlçe	İl	Genel
SAY	▲ 353,073	216,020	14	30	30	59	478
Puanı Hesaplanan:			219	219	707	4165	
EA	▲ 260,500	201,340	17	27	27	151	759
Puanı Hesaplanan:			219	219	708	4213	
SÖZ	▲ 196,670	183,200	43	77	77	304	1769
Puanı Hesaplanan:			218	218	675	3843	
Katılımlar:			114	222	222	713	4305

Ders	Soru	Doğru	Yanlış	Net	Başarı %	Sınıf Ort.	Kurum Ort.	Genel Ort.
Türkçe	30	17	10	14,50	48	▲11,72	▲11,78	▲ 8,72
Matematik	30	23	4	22,00	73	▲ 6,67	▲ 7,35	▲ 8,38
Fizik	14	10	4	9,00	64	▲ 3,70	▲ 4,01	▲ 4,91
Kimya	13	12	1	11,75	90	▲ 3,22	▲ 3,76	▲ 4,22
Biyoloji	13	6	6	4,50	35	▲ 2,79	▲ 3,25	▲ 3,71
Fen	40	28	11	25,25	63	▲ 9,71	▲ 11,03	▲ 12,84
Toplam:	152	68	25	61,75	41	▲ 31,26	▲ 32,09	▲ 39,34

Soru No	1234567890123456789012345678901234567890
Edebiyat	ecDEACeeEADCBCAcCBC edCbDC Ec
Cevap Anahtarı	A DADEACDAEADCBEADCBEBCEDCAEA
Matematik	CABbABdDACBEBEeCACaEABEC B CB
Cevap Anahtarı	A CABAABBDACBEBEBCACEEABECCBCCB
Fen	AEEAeCDDbACbCDCADcBEABEAD BdBEBCEbddCe
Cevap Anahtarı	A AEEABCDDBCAACDCDADEBEABEADDBABCBEBCB

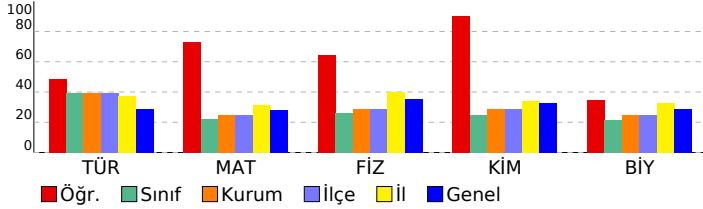

Ders	Soru	Doğru	Yanlış	Net	Başarı %	Sınıf Ort.	Kurum Ort.	Genel Ort.
Edebiyat								
Türkçe								
Edebiyat ve Toplum İlişkisi	1	0	1	0				
Edebiyatın topluma ilişkisini belirler.	2	1	1	50				
Edebi Akımlar	7	3	2	43				
Diyalogta Boş Bırakılan Yerleri Tamamlama	1	1	0	100				
Paragrafa Cümle Yerleştirme	1	0	1	0				
ANLATIM BİÇİMLERİ VE DÜŞÜNCEYİ GELİŞTİRME YOLLARI	3	3	0	100				
Anlatım Teknikleri	2	2	0	100				
Yazım Kuralları	3	2	1	67				
SES, YAZIM, NOKTALAMA	1	0	1	0				
Noktalamaya İşaretleri	3	3	0	100				
Bir Paragrafa Bağlı Çoklu Sorular	2	0	2	0				
1923-1940 arası hikâyesinin genel özelliklerini kavrar.	4	2	1	50				
Matematik								
Matematik								
Esas Ölçü ve Birim Çember	3	3	0	100				
Trigonometrik Fonksiyonların Aralığı ve Sıralaması	5	4	1	80				
Trigonometrik Fonksiyonlar	1	1	0	100				
Trigonometrik fonksiyonları birim çember yardımıyla açıklar.	7	4	3	57				
Trigonometrik Fonksiyonların İndirgeme Formülleri	6	6	0	100				
Trigonometrik Fonksiyonlar ve Özdeşlikler	2	2	0	100				
Dik Üçgende Trigonometrik Oranlar	7	4	0	57				
Fen								
Fizik								
Vektörlerin Özellikleri ve Bileşke Vektör	6	6	0	100				
Bağıl Hareket	8	4	4	50				
Kimya								
MODERN ATOM TEORİSİ								
Atomun Kuantum Modeli	13	12	1	92				
Atomun Kuantum Modeli	10	9	1	90				
Atomun kuantum modeliyle açıklar.	10	9	1	90				
Periyodik Sistem ve Elektron Dizilimleri	7	6	1	86				
Nötr atomların elektron dizilimleriyle periyodik sistemdeki yerleri arasında ilişki kurar.	2	2	0	100				
Periyodik Özellikler	1	1	0	100				
Periyodik özelliklerdeki değişim eğilimlerini sebepleriyle açıklar.	1	1	0	100				
Biyoloji								
Sinir doku ve bu dokudaki hücre çeşitlerini açıklar.								
Sinir sisteminin yapı, görev ve işleyişini açıklar.	4	2	1	50				
Omurluğun yapısını, görevlerini ve işleyişini açıklar.	2	1	1	50				
Beynin yapısını, görevlerini ve işleyişini açıklar.	1	0	1	0				
Beynin yapısını, görevlerini ve işleyişini açıklar.	5	3	2	60				
Çevresel sinir sisteminin yapısını, görevlerini ve işleyişini açıklar.	1	0	1	0				

SINAV SONUÇ BELGESİ

İSTANBUL / BEYLİKDÜZÜ / DÜNYA ETÜT MERKEZİ

11. SINIF 1. KURUMSAL DENEME SINAVI

DERSLERE GÖRE BAŞARI ANALİZİ

Öğrenci	Numara	Sınıf					
NİSANUR YILDIRIM	0	11					
Puan Türü	Puan	Genel Ort.	Dereceler				
			Snf	Kurum	İlçe	İl	Genel
SAY	▼ 148,385	216,020	70	139	139	611	2961
	Puanı Hesaplanan:		219	219	707	4165	
EA	▼ 179,813	201,340	62	124	124	495	2573
	Puanı Hesaplanan:		219	219	708	4213	
SÖZ	▲ 183,620	183,200	57	108	108	377	2118
	Puanı Hesaplanan:		218	218	675	3843	
Katılımlar:			114	222	222	713	4305

Ders	Soru	Doğru	Yanlış	Net	Başarı %	Sınıf Ort.	Kurum Ort.	Genel Ort.
Türkçe	30	17	10	14,50	48	▲ 11,72	▲ 11,78	▲ 8,72
Felsefe	6	3	3	2,25	38	▲ 0,33	▲ 0,31	▲ 1,23
Felsefe	12	0	12	-3,00	-25	▼ 0,00	▼ -0,19	▼ 1,33
Toplam:	152	20	25	13,75	9	▼ 31,26	▼ 32,09	▼ 39,34

Soru No	123456789012345678901234567890
Edebiyat	ecDEACeeEADCBcAcCBC edCbDC Ec
Cevap Anahtarı	A DADEACDAEADCBCEADCBCEBDBCEDCAEA
Felsefe (TM)	caBBAb
Cevap Anahtarı	A DCBBAE
Felsefe (TS)	aeaaecddbba
Cevap Anahtarı	A DCBBAEBCAEED

Edebiyat	S	D	Y	B%
Türkçe				
Edebiyat ve Toplum ilişkisi	1	0	1	0
Edebiyatın toplumla ilişkisini belirler.	2	1	1	50
Edebi Akımlar	7	3	2	43
Diyalogta Boş Bırakılan Yerleri Tamamlama	1	1	0	100
Paragrafa Cümle Yerleştirme	1	0	1	0
ANLATIM BİÇİMLERİ VE DÜŞÜNCEYİ GELİŞTİRME YOLLARI	3	3	0	100
Anlatım Teknikleri	2	2	0	100
Yazım Kuralları	3	2	1	67
SES, YAZIM, NOKTALAMA	1	0	1	0
Noktalamaya İşaretleri	3	3	0	100
Bir Paragrafa Bağlı Çoklu Sorular	2	0	2	0
1923-1940 arası hikâyesinin genel özelliklerini kavrar.	4	2	1	50
Felsefe (TM)				
Felsefe				
Felsefenin ortaya çıkışını hazırlayan düşünce ortamını açıklar.	2	0	2	0
MÖ 6. yüzyıl-MS 2. yüzyıl felsefesinin karakteristik özelliklerini açıklar.	4	3	1	75
Felsefe (TS)				
Felsefe				
Felsefenin ortaya çıkışını hazırlayan düşünce ortamını açıklar.	2	0	2	0
MÖ 6. yüzyıl-MS 2. yüzyıl felsefesinin karakteristik özelliklerini açıklar.	4	0	4	0
Psikolojinin alt dallarını bilir.	1	0	1	0
PSIKOLOJİ BİLİMİNİ TANIYALIM	1	0	1	0
Sosyolojiye Giriş	1	0	1	0
SOSYOLOJİYE GİRİŞ	1	0	1	0
Akıl ilkelerinin önemini değerlendirir.	2	0	2	0

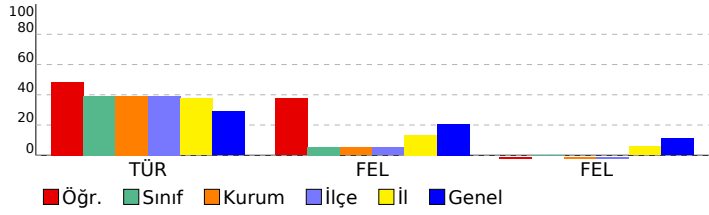

SINAV SONUÇ BELGESİ

İSTANBUL / BEYLİKDÜZÜ / DÜNYA ETÜT MERKEZİ

11. SINIF 1. KURUMSAL DENEME SINAVI

DERSLERE GÖRE BAŞARI ANALİZİ

Öğrenci	Numara	Sınıf					
NURDAN TORNACI	0	11					
Puan Türü	Puan	Genel Ort.	Dereceler				
			Snf	Kurum	İlçe	İl	Genel
SAY	▼ 151,715	216,020	64	129	129	597	2862
	Puanı Hesaplanan:		219	219	707	4165	
EA	▼ 176,688	201,340	66	131	131	513	2663
	Puanı Hesaplanan:		219	219	708	4213	
SÖZ	▲ 201,155	183,200	39	69	69	281	1665
	Puanı Hesaplanan:		218	218	675	3843	
Katılımlar:			114	222	222	713	4305

Ders	Soru	Doğru	Yanlış	Net	Başarı %	Sınıf Ort.	Kurum Ort.	Genel Ort.
Türkçe	30	18	10	15,50	52	▲11,72	▲11,78	▲8,72
Felsefe	6	1	5	-0,25	-4	▼0,33	▼0,31	▼1,23
Felsefe	12	2	10	-0,50	-4	▼0,00	▼-0,19	▼1,33
Toplam:	152	21	25	14,75	10	▼31,26	▼32,09	▼39,34

Soru No	123456789012345678901234567890
Edebiyat	EDAEcdADbeEBCDAEadCcCEeDBb Dd
Cevap Anahtarı	B EDADCAADDAEBCDAEEBCBCECDBAAEDC
Felsefe (TM)	bDaca
Cevap Anahtarı	B ABCDBE
Felsefe (TS)	AeaeacdadDbb
Cevap Anahtarı	B ABCDECBEDAE

Edebiyat	S	D	Y	B%
Türkçe				
Edebiyat ve Toplum İlişkisi	1	0	1	0
Edebiyatın toplumla ilişkisini belirler.	2	1	1	50
Edebi Akımlar	7	4	3	57
Diyalogta Boş Bırakılan Yerleri Tamamlama	1	1	0	100
Paragrafa Cümle Yerleştirme	1	1	0	100
ANLATIM BİÇİMLERİ VE DÜŞÜNCEYİ GELİŞTİRME YOLLARI	3	3	0	100
Anlatım Teknikleri	2	2	0	100
Yazım Kuralları	3	2	1	67
SES, YAZIM, NOKTALAMA	1	0	1	0
Noktalama İşaretleri	3	2	1	67
Bir Paragrafa Bağlı Çoklu Sorular	2	2	0	100
1923-1940 arası hikâyesinin genel özelliklerini kavrar.	4	0	2	0
Felsefe (TM)				
Felsefe				
Felsefenin ortaya çıkışını hazırlayan düşünce ortamını açıklar.	2	0	2	0
MÖ 6. yüzyıl-MS 2. yüzyıl felsefesinin karakteristik özelliklerini açıklar.	4	1	3	25
Felsefe (TS)				
Felsefe				
Felsefenin ortaya çıkışını hazırlayan düşünce ortamını açıklar.	2	0	2	0
MÖ 6. yüzyıl-MS 2. yüzyıl felsefesinin karakteristik özelliklerini açıklar.	4	1	3	25
Psikolojinin alt dallarını bilir.	1	0	1	0
PSIKOLOJİ BİLİMİNİ TANIMLAMA	1	0	1	0
Sosyolojiye Giriş	1	0	1	0
SOSYOLOJİYE GİRİŞ	1	0	1	0
Akıl ilkelere göre önemini değerlendirir.	2	1	1	50

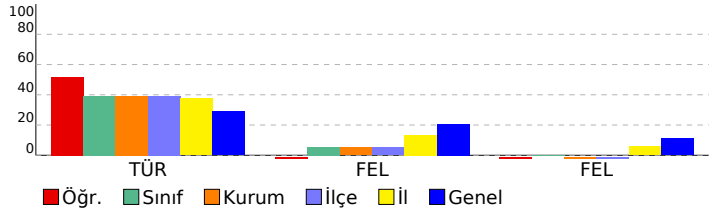

SINAV SONUÇ BELGESİ								11. SINIF 1. KURUMSAL DENEME SINAVI							
İSTANBUL / BEYLİKDÜZÜ / DÜNYA ETÜT MERKEZİ								DERSLERE GÖRE BAŞARI ANALİZİ							
Öğrenci				Numara		Sınıf									
NURDAN TORNAÇI				0		11									
Puan Türü	Puan	Genel Ort.	Dereceler					Genel							
			Snf	Kurum	İlçe	İl	Genel								
SAY	▲ 396,090	216,020	6	12	12	21	180								
Puanı Hesaplanan:			219	219	707	4165									
EA	▲ 278,500	201,340	13	20	20	94	526								
Puanı Hesaplanan:			219	219	708	4213									
SÖZ	▲ 203,330	183,200	36	60	60	260	1606								
Puanı Hesaplanan:			218	218	675	3843									
Katılımlar:			114	222	222	713	4305								

Ders	Soru	Doğru	Yanlış	Net	Başarı %	Sınıf Ort.	Kurum Ort.	Genel Ort.
Türkçe	30	18	10	15,50	52	▲11,72	▲11,78	▲8,72
Matematik	30	26	3	25,25	84	▲6,67	▲7,35	▲8,38
Fizik	14	13	1	12,75	91	▲3,70	▲4,01	▲4,91
Kimya	13	10	2	9,50	73	▲3,22	▲3,76	▲4,22
Biyoloji	13	10	3	9,25	71	▲2,79	▲3,25	▲3,71
Fen	40	33	6	31,50	79	▲9,71	▲11,03	▲12,84
Toplam:	152	77	19	72,25	48	▲31,26	▲32,09	▲39,34

Soru No	1234567890123456789012345678901234567890
Edebiyat	EDAeCdAdBeEBCDAEadCcCEeDBb Dd
Cevap Anahtarı	B EDADCAADDAEBCDAEEBCBCECDBAAEDC
Matematik	BBDACAAcBBBEAdBCEEABCBCCcBCB
Cevap Anahtarı	B BBDACAACABBEEAEBCCEEABCBCEBCB
Fen	AEAEACDADDbbBCcEcDBDC CEBAEcCBedEDABCBBc
Cevap Anahtarı	B AEAEACDADDcBBcAEADBDcCEBAEBCBBEDABCBBc

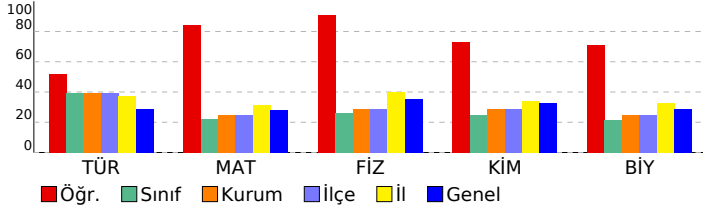

Edebiyat	S	D	Y	B%
Türkçe				
Edebiyat ve Toplum İlişkisi	1	0	1	0
Edebiyatın topluma ilişkisini belirler.	2	1	1	50
Edebi Akımlar	7	4	3	57
Diyalogta Boş Bırakılan Yerleri Tamamlama	1	1	0	100
Paragrafa Cümle Yerleştirme	1	1	0	100
ANLATIM BİÇİMLERİ VE DÜŞÜNCEYİ GELİŞTİRME YOLLARI	3	3	0	100
Anlatım Teknikleri	2	2	0	100
Yazım Kuralları	3	2	1	67
SES, YAZIM, NOKTALAMA	1	0	1	0
Noktalamaya İşaretleri	3	2	1	67
Bir Paragrafa Bağlı Çoklu Sorular	2	2	0	100
1923-1940 arası hikâyesinin genel özelliklerini kavrar.	4	0	2	0
Matematik				
Matematik				
Esas Ölçü ve Birim Çember	3	3	0	100
Trigonometrik Fonksiyonların Aralığı ve Sıralaması	5	3	2	60
Trigonometrik Fonksiyonlar	1	1	0	100
Trigonometrik fonksiyonları birim çember yardımıyla açıklar.	7	6	1	86
Trigonometrik Fonksiyonların İndirgeme Formülleri	6	6	0	100
Trigonometrik Fonksiyonlar ve Özdeşlikler	2	2	0	100
Dik Üçgende Trigonometrik Oranlar	7	6	0	86
Fen				
Fizik				
Vektörlerin Özellikleri ve Bileşke Vektör	6	6	0	100
Bağıl Hareket	8	7	1	88
Kimya				
MODERN ATOM TEORİSİ				
Atomun Kuantum Modeli	10	8	1	80
Atomun kuantum modeliyle açıklar.	10	8	1	80
Periyodik Sistem ve Elektron Dizilimleri	7	6	1	86
Nötr atomların elektron dizilimleriyle periyodik sistemdeki yerleri arasında ilişki kurar.	2	1	1	50
Periyodik Özellikler	1	1	0	100
Periyodik özelliklerdeki değişim eğilimlerini sebepleriyle açıklar.	1	1	0	100
Biyoloji				
Sinir doku ve bu dokudaki hücre çeşitlerini açıklar.	4	4	0	100
Sinir sisteminin yapı, görev ve işleyişini açıklar.	2	2	0	100
Omurluğun yapısını, görevlerini ve işleyişini açıklar.	1	1	0	100
Beynin yapısını, görevlerini ve işleyişini açıklar.	5	3	2	60
Çevresel sinir sisteminin yapısını, görevlerini ve işleyişini açıklar.	1	0	1	0

SINAV SONUÇ BELGESİ	11. SINIF 1. KURUMSAL DENEME SINAVI
İSTANBUL / BEYLİKDÜZÜ / DÜNYA ETÜT MERKEZİ	DERSLERE GÖRE BAŞARI ANALİZİ

Öğrenci		Numara	Sınıf				
OĞULCAN AKÜLKER		0	11				
Puan Türü	Puan	Genel Ort.	Dereceler				
			Snf	Kurum	İlçe	İl	Genel
SAY	▲ 335,170	216,020	18	39	39	82	633
Puanı Hesaplanan:			219	219	707	4165	
EA	▲ 239,250	201,340	24	44	44	215	1149
Puanı Hesaplanan:			219	219	708	4213	
SÖZ	▼ 168,365	183,200	75	146	146	490	2592
Puanı Hesaplanan:			218	218	675	3843	
Katılımlar:			114	222	222	713	4305

Ders	Soru	Doğru	Yanlış	Net	Başarı %	Sınıf Ort.	Kurum Ort.	Genel Ort.
Türkçe	30	12	7	10,25	34	▼11,72	▼11,78	▲ 8,72
Matematik	30	23	4	22,00	73	▲ 6,67	▲ 7,35	▲ 8,38
Fizik	14	8	1	7,75	55	▲ 3,70	▲ 4,01	▲ 4,91
Kimya	13	9	1	8,75	67	▲ 3,22	▲ 3,76	▲ 4,22
Biyoloji	13	8	1	7,75	60	▲ 2,79	▲ 3,25	▲ 3,71
Fen	40	25	3	24,25	61	▲ 9,71	▲ 11,03	▲ 12,84
Toplam:	152	60	14	56,50	37	▲ 31,26	▲ 32,09	▲ 39,34

Soru No	1234567890123456789012345678901234567890
Edebiyat	eA A b dADCbBADC Dd DC ac
Cevap Anahtarı	A DADEACDAEADCBCEADCBCEBDBCEDCAEA
Matematik	CAB ABaACBbBEBCACEEAB CCBB aB
Cevap Anahtarı	A CABAABBDACBEBEBCACEEABECCBCCB
Fen	EABCDdC C CD cDEBEABE BABCBC dCB
Cevap Anahtarı	A AEEABCDDBCAACDCDCADEBEABEADDBABCBEBCB

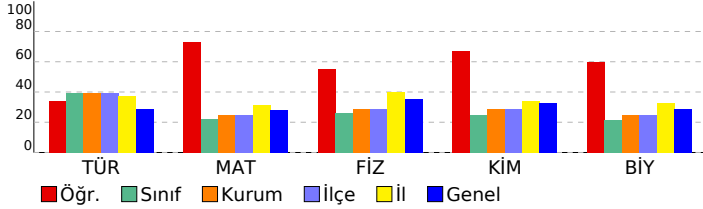

Ders	S D Y B%
Edebiyat	
Türkçe	S D Y B%
Edebiyat ve Toplum İlişkisi	1 0 1 0
Edebiyatın topluma ilişkisini belirler.	2 1 0 50
Edebi Akımlar	7 0 0 0
Diyalogta Boş Bırakılan Yerleri Tamamlama	1 1 0 100
Paragrafa Cümle Yerleştirme	1 0 1 0
ANLATIM BİÇİMLERİ VE DÜŞÜNCEYİ GELİŞTİRME YOLLARI	3 2 1 67
Anlatım Teknikleri	2 2 0 100
Yazım Kuralları	3 2 1 67
SES, YAZIM, NOKTALAMA	1 1 0 100
Noktalamaya İşaretleri	3 1 0 33
Bir Paragrafa Bağlı Çoklu Sorular	2 1 1 50
1923-1940 arası hikâyesinin genel özelliklerini kavrar.	4 1 2 25
Matematik	
Matematik	S D Y B%
Esas Ölçü ve Birim Çember	3 3 0 100
Trigonometrik Fonksiyonların Aralığı ve Sıralaması	5 3 1 60
Trigonometrik Fonksiyonlar	1 1 0 100
Trigonometrik fonksiyonları birim çember yardımıyla açıklar.	7 5 1 71
Trigonometrik Fonksiyonların İndirgeme Formülleri	6 5 1 83
Trigonometrik Fonksiyonlar ve Özdeşlikler	2 2 0 100
Dik Üçgende Trigonometrik Oranlar	7 5 1 71
Fen	
Fizik	S D Y B%
Vektörlerin Özellikleri ve Bileşke Vektör	6 4 0 67
Bağıl Hareket	8 4 1 50
Kimya	
MODERN ATOM TEORİSİ	13 9 1 69
Atomun Kuantum Modeli	10 8 1 80
Atomun kuantum modeliyle açıklar.	10 8 1 80
Periyodik Sistem ve Elektron Dizilimleri	7 6 0 86
Nötr atomların elektron dizilimleriyle periyodik sistemdeki yerleri arasında ilişki kurar.	2 1 0 50
Periyodik Özellikler	1 0 0 0
Periyodik özelliklerdeki değişim eğilimlerini sebepleriyle açıklar.	1 0 0 0
Biyoloji	
Sinir doku ve bu dokudaki hücre çeşitlerini açıklar.	4 2 1 50
Sinir sisteminin yapı, görev ve işleyişini açıklar.	2 2 0 100
Omurluğun yapısını, görevlerini ve işleyişini açıklar.	1 1 0 100
Beynin yapısını, görevlerini ve işleyişini açıklar.	5 3 0 60
Çevresel sinir sisteminin yapısını, görevlerini ve işleyişini açıklar.	1 0 0 0

SINAV SONUÇ BELGESİ

İSTANBUL / BEYLİKDÜZÜ / DÜNYA ETÜT MERKEZİ

Öğrenci Numara Sınıf
OĞULCAN AKÜLKER 0 11

Puan Türü	Puan	Genel Ort.	Dereceler				
			Snf	Kurum	İlçe	İl	Genel
SAY	▼ 134,233	216,020	90	180	180	662	3341
Puanı Hesaplanan:			219	219	707	4165	
EA	▼ 155,313	201,340	91	180	180	619	3258
Puanı Hesaplanan:			219	219	708	4213	
SÖZ	▼ 159,665	183,200	82	167	167	549	2889
Puanı Hesaplanan:			218	218	675	3843	
Katılımlar:			114	222	222	713	4305

Ders	Soru	Doğru	Yanlış	Net	Başarı %	Sınıf Ort.	Kurum Ort.	Genel Ort.
Türkçe	30	12	7	10,25	34	▼11,72	▼11,78	▲8,72
Felsefe	6	2	3	1,25	21	▲0,33	▲0,31	▲1,23
Felsefe	12	0	8	-2,00	-17	▼0,00	▼-0,19	▼1,33
Toplam:	152	14	18	9,50	6	▼31,26	▼32,09	▼39,34

Soru No	123456789012345678901234567890
Edebiyat	eA A b dADCbBADC Dd DC ac
Cevap Anahtarı	A DADEACDAEADCBCEADCBCEBDBCEDCAEA
Felsefe (TM)	caB Ab
Cevap Anahtarı	A DCBBAE
Felsefe (TS)	eabccddc
Cevap Anahtarı	A DCBBAEBCAEED

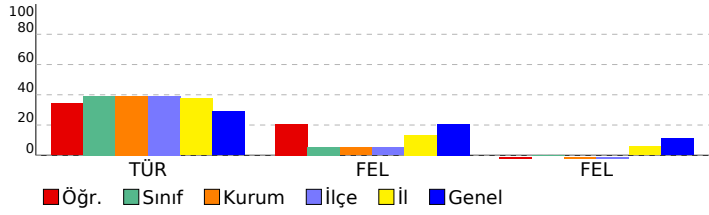

11. SINIF 1. KURUMSAL DENEME SINAVI

DERSLERE GÖRE BAŞARI ANALİZİ

Edebiyat	S	D	Y	B%
Türkçe				
Edebiyat ve Toplum ilişkisi	1	0	1	0
Edebiyatın toplumla ilişkisini belirler.	2	1	0	50
Edebi Akımlar	7	0	0	0
Diyalogta Boş Bırakılan Yerleri Tamamlama	1	1	0	100
Paragrafa Cümle Yerleştirme	1	0	1	0
ANLATIM BİÇİMLERİ VE DÜŞÜNCEYİ GELİŞTİRME YOLLARI	3	2	1	67
Anlatım Teknikleri	2	2	0	100
Yazım Kuralları	3	2	1	67
SES, YAZIM, NOKTALAMA	1	1	0	100
Noktalamalı İşaretleri	3	1	0	33
Bir Paragrafa Bağlı Çoklu Sorular	2	1	1	50
1923-1940 arası hikâyesinin genel özelliklerini kavrar.	4	1	2	25
Felsefe (TM)				
Felsefe				
Felsefenin ortaya çıkışını hazırlayan düşünce ortamını açıklar.	2	0	2	0
MÖ 6. yüzyıl-MS 2. yüzyıl felsefesinin karakteristik özelliklerini açıklar.	4	2	1	50
Felsefe (TS)				
Felsefe				
Felsefenin ortaya çıkışını hazırlayan düşünce ortamını açıklar.	2	0	0	0
MÖ 6. yüzyıl-MS 2. yüzyıl felsefesinin karakteristik özelliklerini açıklar.	4	0	4	0
Psikolojinin alt dallarını bilir.	1	0	1	0
PSIKOLOJİ BİLİMİNİ TANIYALIM	1	0	1	0
Sosyolojiye Giriş	1	0	1	0
SOSYOLOJİYE GİRİŞ	1	0	1	0
Akıl ilkelere önemini değerlendirir.	2	0	0	0

SINAV SONUÇ BELGESİ

İSTANBUL / BEYLİKDÜZÜ / DÜNYA ETÜT MERKEZİ

11. SINIF 1. KURUMSAL DENEME SINAVI

DERSLERE GÖRE BAŞARI ANALİZİ

Öğrenci	Numara	Sınıf					
OKAN EMRE AKGÜMÜŞ	0	11					
Puan Türü	Puan	Genel Ort.	Dereceler				
			Snf	Kurum	İlçe	İl	Genel
SAY	▼ 146,720	216,020	71	141	141	613	2991
	Puanı Hesaplanan:		219	219	707	4165	
EA	▼ 169,188	201,340	69	141	141	541	2863
	Puanı Hesaplanan:		219	219	708	4213	
SÖZ	▲ 191,165	183,200	50	88	88	336	1940
	Puanı Hesaplanan:		218	218	675	3843	
Katılımlar:			114	222	222	713	4305

Ders	Soru	Doğru	Yanlış	Net	Başarı %	Sınıf Ort.	Kurum Ort.	Genel Ort.
Türkçe	30	16	8	14,00	47	▲11,72	▲11,78	▲8,72
Felsefe	6	1	5	-0,25	-4	▼0,33	▼0,31	▼1,23
Felsefe	12	2	10	-0,50	-4	▼0,00	▼-0,19	▼1,33
Toplam:	152	19	23	13,25	9	▼31,26	▼32,09	▼39,34

Soru No	123456789012345678901234567890
Edebiyat	ED eCcADbA BCDAE dCeC eBec DC
Cevap Anahtarı	B EDADCAADDAEBCDAEEBCBCECDBAAEDC
Felsefe (TM)	eBdaca
Cevap Anahtarı	B ABCDBE
Felsefe (TS)	AeaeacadDcb
Cevap Anahtarı	B ABCDECBEDAE

Edebiyat	S	D	Y	B%
Türkçe				
Edebiyat ve Toplum İlişkisi	1	0	1	0
Edebiyatın toplumla ilişkisini belirler.	2	1	1	50
Edebi Akımlar	7	2	1	29
Diyalogta Boş Bırakılan Yerleri Tamamlama	1	1	0	100
Paragrafa Cümle Yerleştirme	1	1	0	100
ANLATIM BİÇİMLERİ VE DÜŞÜNCEYİ GELİŞTİRME YOLLARI	3	3	0	100
Anlatım Teknikleri	2	2	0	100
Yazım Kuralları	3	2	0	67
SES, YAZIM, NOKTALAMA	1	0	1	0
Noktalamaya İşaretleri	3	2	1	67
Bir Paragrafa Bağlı Çoklu Sorular	2	1	1	50
1923-1940 arası hikâyesinin genel özelliklerini kavrar.	4	1	2	25
Felsefe (TM)				
Felsefe				
Felsefenin ortaya çıkışını hazırlayan düşünce ortamını açıklar.	2	0	2	0
MÖ 6. yüzyıl-MS 2. yüzyıl felsefesinin karakteristik özelliklerini açıklar.	4	1	3	25
Felsefe (TS)				
Felsefe				
Felsefenin ortaya çıkışını hazırlayan düşünce ortamını açıklar.	2	0	2	0
MÖ 6. yüzyıl-MS 2. yüzyıl felsefesinin karakteristik özelliklerini açıklar.	4	1	3	25
Psikolojinin alt dallarını bilir.	1	0	1	0
PSIKOLOJİ BİLİMİNİ TANIMLAMA	1	0	1	0
Sosyolojiye Giriş	1	0	1	0
SOSYOLOJİYE GİRİŞ	1	0	1	0
Akıl ilkelere göre önemini değerlendirir.	2	1	1	50

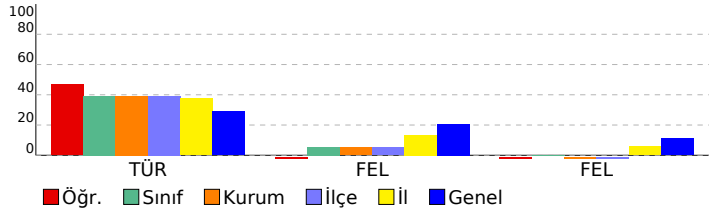

SINAV SONUÇ BELGESİ	11. SINIF 1. KURUMSAL DENEME SINAVI
İSTANBUL / BEYLİKDÜZÜ / DÜNYA ETÜT MERKEZİ	DERSLERE GÖRE BAŞARI ANALİZİ

Öğrenci		Numara	Sınıf				
OKAN EMRE AKGÜMÜŞ		0	11				
Puan Türü	Puan	Genel Ort.	Dereceler				
			Snf	Kurum	İlçe	İl	Genel
SAY	▲ 392,033	216,020	8	16	16	28	206
Puanı Hesaplanan:			219	219	707	4165	
EA	▲ 265,000	201,340	15	24	24	131	693
Puanı Hesaplanan:			219	219	708	4213	
SÖZ	▲ 193,340	183,200	47	83	83	324	1854
Puanı Hesaplanan:			218	218	675	3843	
Katılımlar:			114	222	222	713	4305

Ders	Soru	Doğru	Yanlış	Net	Başarı %	Sınıf Ort.	Kurum Ort.	Genel Ort.
Türkçe	30	16	8	14,00	47	▲11,72	▲11,78	▲ 8,72
Matematik	30	25	5	23,75	79	▲ 6,67	▲ 7,35	▲ 8,38
Fizik	14	14	0	14,00	100	▲ 3,70	▲ 4,01	▲ 4,91
Kimya	13	11	2	10,50	81	▲ 3,22	▲ 3,76	▲ 4,22
Biyoloji	13	10	3	9,25	71	▲ 2,79	▲ 3,25	▲ 3,71
Fen	40	35	5	33,75	84	▲ 9,71	▲ 11,03	▲ 12,84
Toplam:	152	76	18	71,50	47	▲31,26	▲32,09	▲39,34

Soru No	1234567890123456789012345678901234567890
Edebiyat	ED eCcAdBa BCDAE dCeC eBec DC
Cevap Anahtarı	B EDADCAADDAEBCDAEEBCBCECDBAAEDC
Matematik	eBDACAACABBBbAEBCEEABCBeCcBbBC
Cevap Anahtarı	B BBDACAACABBBEAEBCEEABCBCCEBCBC
Fen	AEAEACDADDCCBBAEeDBDCDCEdAEBCBBaEbABCbDc
Cevap Anahtarı	B AEAEACDADDCCBBAEADBDCCCEBAEBCBBEDABCBC

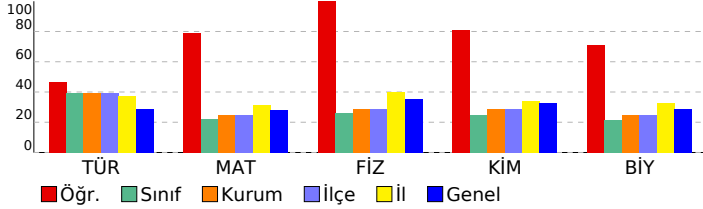

Edebiyat	S	D	Y	B%
Türkçe				
Edebiyat ve Toplum İlişkisi	1	0	1	0
Edebiyatın topluma ilişkisini belirler.	2	1	1	50
Edebi Akımlar	7	2	1	29
Diyalogta Boş Bırakılan Yerleri Tamamlama	1	1	0	100
Paragrafa Cümle Yerleştirme	1	1	0	100
ANLATIM BİÇİMLERİ VE DÜŞÜNCEYİ GELİŞTİRME YOLLARI	3	3	0	100
Anlatım Teknikleri	2	2	0	100
Yazım Kuralları	3	2	0	67
SES, YAZIM, NOKTALAMA	1	0	1	0
Noktalamaya İşaretleri	3	2	1	67
Bir Paragrafa Bağlı Çoklu Sorular	2	1	1	50
1923-1940 arası hikâyesinin genel özelliklerini kavrar.	4	1	2	25
Matematik				
Matematik				
Esas Ölçü ve Birim Çember	3	3	0	100
Trigonometrik Fonksiyonların Aralığı ve Sıralaması	5	4	1	80
Trigonometrik Fonksiyonlar	1	1	0	100
Trigonometrik fonksiyonları birim çember yardımıyla açıklar.	7	5	2	71
Trigonometrik Fonksiyonların İndirgeme Formülleri	6	6	0	100
Trigonometrik Fonksiyonlar ve Özdeşlikler	2	2	0	100
Dik Üçgende Trigonometrik Oranlar	7	5	2	71
Fen				
Fizik				
Vektörlerin Özellikleri ve Bileşke Vektör	6	6	0	100
Bağıl Hareket	8	8	0	100
Kimya				
MODERN ATOM TEORİSİ				
Atomun Kuantum Modeli	10	9	1	90
Atomun kuantum modeliyle açıklar.	10	9	1	90
Periyodik Sistem ve Elektron Dizilimleri	7	6	1	86
Nötr atomların elektron dizilimleriyle periyodik sistemdeki yerleri arasında ilişki kurar.	2	1	1	50
Periyodik Özellikler	1	1	0	100
Periyodik özelliklerdeki değişim eğilimlerini sebepleriyle açıklar.	1	1	0	100
Biyoloji				
Sinir doku ve bu dokudaki hücre çeşitlerini açıklar.	4	2	2	50
Sinir sisteminin yapı, görev ve işleyişini açıklar.	2	2	0	100
Omurluğun yapısını, görevlerini ve işleyişini açıklar.	1	1	0	100
Beynin yapısını, görevlerini ve işleyişini açıklar.	5	4	1	80
Çevresel sinir sisteminin yapısını, görevlerini ve işleyişini açıklar.	1	1	0	100

SINAV SONUÇ BELGESİ								11. SINIF 1. KURUMSAL DENEME SINAVI								
İSTANBUL / BEYLİKDÜZÜ / DÜNYA ETÜT MERKEZİ								DERSLERE GÖRE BAŞARI ANALİZİ								
Öğrenci				Numara		Sınıf										
ONUR KALA				0		11										
Puan Türü	Puan	Genel Ort.	Dereceler					Genel								
			Snf	Kurum	İlçe	İl	Genel									
SAY	▼ 186,030	216,020	47	99	99	505	2341									
Puanı Hesaplanan:			219	219	707	4165										
EA	▼ 128,250	201,340	104	205	205	686	3850									
Puanı Hesaplanan:			219	219	708	4213										
SÖZ	▼ 115,085	183,200	108	209	209	658	3667									
Puanı Hesaplanan:			218	218	675	3843										
Katılımlar:			114	222	222	713	4305									

Ders	Soru	Doğru	Yanlış	Net	Başarı %	Sınıf Ort.	Kurum Ort.	Genel Ort.
Türkçe	30	3	3	2,25	8	▼11,72	▼11,78	▼ 8,72
Matematik	30	7	11	4,25	14	▼ 6,67	▼ 7,35	▼ 8,38
Fizik	14	10	4	9,00	64	▲ 3,70	▲ 4,01	▲ 4,91
Kimya	13	5	6	3,50	27	▲ 3,22	▼ 3,76	▼ 4,22
Biyoloji	13	3	1	2,75	21	▼ 2,79	▼ 3,25	▼ 3,71
Fen	40	18	11	15,25	38	▲ 9,71	▲ 11,03	▲ 12,84
Toplam:	152	28	25	21,75	14	▼31,26	▼32,09	▼39,34

Soru No	1234567890123456789012345678901234567890
Edebiyat	eA e CB d
Cevap Anahtarı	A DADEACDAEADCBCEADCBCEBDBCEDCAEA
Matematik	aAbB BebeCB cb d Eaba C
Cevap Anahtarı	A CABAABBDACBEBEBEBCACEEABECCBCCB
Fen	cEEAeCDDBCAdCa abcDbBaABE a AB c C
Cevap Anahtarı	A AEEABCDDBCAACDCDCADEBEABEADDBABCBECCB

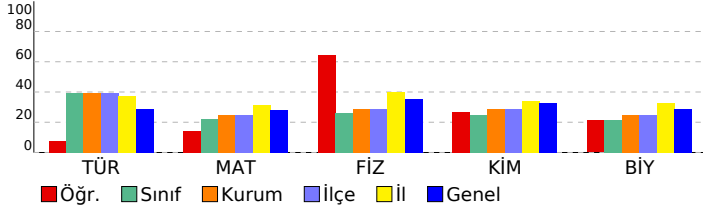

Edebiyat			
Türkçe	S	D	Y B%
Edebiyat ve Toplum İlişkisi	1	0	1 0
Edebiyatın topluma ilişkisini belirler.	2	1	1 50
Edebi Akımlar	7	0	0 0
Diyalogta Boş Bırakılan Yerleri Tamamlama	1	0	0 0
Paragrafa Cümle Yerleştirme	1	0	0 0
ANLATIM BİÇİMLERİ VE DÜŞÜNCEYİ GELİŞTİRME YOLLARI	3	0	0 0
Anlatım Teknikleri	2	0	0 0
Yazım Kuralları	3	0	0 0
SES, YAZIM, NOKTALAMA	1	0	0 0
Noktalamaya İşaretleri	3	2	0 67
Bir Paragrafa Bağlı Çoklu Sorular	2	0	1 0
1923-1940 arası hikâyesinin genel özelliklerini kavrar.	4	0	0 0
Matematik			
Matematik	S	D	Y B%
Esas Ölçü ve Birim Çember	3	2	1 67
Trigonometrik Fonksiyonların Aralığı ve Sıralaması	5	1	3 20
Trigonometrik Fonksiyonlar	1	1	0 100
Trigonometrik fonksiyonları birim çember yardımıyla açıklar.	7	1	2 14
Trigonometrik Fonksiyonların İndirgeme Formülleri	6	1	4 17
Trigonometrik Fonksiyonlar ve Özdeşlikler	2	1	0 50
Dik Üçgende Trigonometrik Oranlar	7	0	1 0
Fen			
Fizik	S	D	Y B%
Vektörlerin Özellikleri ve Bileşke Vektör	6	4	2 67
Bağıl Hareket	8	6	2 75
Kimya			
Kimya	S	D	Y B%
MODERN ATOM TEORİSİ	13	5	6 38
Atomun Kuantum Modeli	10	4	5 40
Atomun kuantum modeliyle açıklar.	10	4	5 40
Periyodik Sistem ve Elektron Dizilimleri	7	4	2 57
Nötr atomların elektron dizilimleriyle periyodik sistemdeki yerleri arasında ilişki kurar.	2	1	0 50
Periyodik Özellikler	1	0	1 0
Periyodik özelliklerdeki değişim eğilimlerini sebepleriyle açıklar.	1	0	1 0
Biyoloji			
Biyoloji	S	D	Y B%
Sinir doku ve bu dokudaki hücre çeşitlerini açıklar.	4	1	0 25
Sinir sisteminin yapı, görev ve işleyişini açıklar.	2	1	0 50
Omurluğun yapısını, görevlerini ve işleyişini açıklar.	1	0	0 0
Beynin yapısını, görevlerini ve işleyişini açıklar.	5	1	1 20
Çevresel sinir sisteminin yapısını, görevlerini ve işleyişini açıklar.	1	0	0 0

SINAV SONUÇ BELGESİ

İSTANBUL / BEYLİKDÜZÜ / DÜNYA ETÜT MERKEZİ

Öğrenci: ONUR KALA Numara: 0 Sınıf: 11

Puan Türü	Puan	Genel Ort.	Dereceler				
			Snf	Kurum	İlçe	İl	Genel
SAY	▼ 107,593	216,020	111	215	215	703	4030
Puanı Hesaplanan:			219	219	707	4165	
EA	▼ 115,313	201,340	109	213	213	699	4025
Puanı Hesaplanan:			219	219	708	4213	
SÖZ	▼ 107,473	183,200	111	214	214	668	3739
Puanı Hesaplanan:			218	218	675	3843	
Katılımlar:			114	222	222	713	4305

Ders	Soru	Doğru	Yanlış	Net	Başarı %	Sınıf Ort.	Kurum Ort.	Genel Ort.
Türkçe	30	3	3	2,25	8	▼11,72	▼11,78	▼ 8,72
Felsefe	6	2	3	1,25	21	▲ 0,33	▲ 0,31	▲ 1,23
Felsefe	12	1	11	-1,75	-15	▼ 0,00	▼ -0,19	▼ 1,33
Toplam:	152	6	17	1,75	1	▼31,26	▼32,09	▼39,34

Soru No	123456789012345678901234567890
Edebiyat	eA e CB d
Cevap Anahtarı	A DADEACDAEADCBCEADCBCEBDBCEDCAEA
Felsefe (TM)	aaBB b
Cevap Anahtarı	A DCBBAE
Felsefe (TS)	ceeaecddbcaD
Cevap Anahtarı	A DCBBAEBCAEED

11. SINIF 1. KURUMSAL DENEME SINAVI

DERSLERE GÖRE BAŞARI ANALİZİ

Edebiyat	S	D	Y	B%
Türkçe				
Edebiyat ve Toplum İlişkisi	1	0	1	0
Edebiyatın toplumla ilişkisini belirler.	2	1	1	50
Edebi Akımlar	7	0	0	0
Diyalogta Boş Bırakılan Yerleri Tamamlama	1	0	0	0
Paragrafa Cümle Yerleştirme	1	0	0	0
ANLATIM BİÇİMLERİ VE DÜŞÜNCEYİ GELİŞTİRME YOLLARI	3	0	0	0
Anlatım Teknikleri	2	0	0	0
Yazım Kuralları	3	0	0	0
SES, YAZIM, NOKTALAMA	1	0	0	0
Noktalamaya İşaretleri	3	2	0	67
Bir Paragrafa Bağlı Çoklu Sorular	2	0	1	0
1923-1940 arası hikâyesinin genel özelliklerini kavrar.	4	0	0	0
Felsefe (TM)				
Felsefe				
Felsefenin ortaya çıkışını hazırlayan düşünce ortamını açıklar.	2	0	2	0
MÖ 6. yüzyıl-MS 2. yüzyıl felsefesinin karakteristik özelliklerini açıklar.	4	2	1	50
Felsefe (TS)				
Felsefe				
Felsefenin ortaya çıkışını hazırlayan düşünce ortamını açıklar.	2	0	2	0
MÖ 6. yüzyıl-MS 2. yüzyıl felsefesinin karakteristik özelliklerini açıklar.	4	0	4	0
Psikolojinin alt dallarını bilir.	1	0	1	0
PSIKOLOJİ BİLİMİNİ TANIMALIM	1	0	1	0
Sosyolojiye Giriş	1	0	1	0
SOSYOLOJİYE GİRİŞ	1	0	1	0
Akıl ilkelere önemi değerlendirir.	2	1	1	50

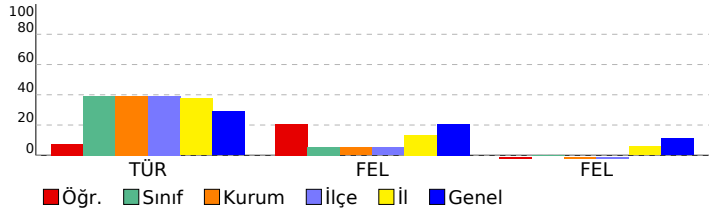

SINAV SONUÇ BELGESİ								11. SINIF 1. KURUMSAL DENEME SINAVI															
İSTANBUL / BEYLİKDÜZÜ / DÜNYA ETÜT MERKEZİ								DERSLERE GÖRE BAŞARI ANALİZİ															
Öğrenci				Numara		Sınıf		Edebiyat				S D Y B%											
SABRİ KAÇAN				0		11		Türkçe				1 0 1 0											
Puan Türü		Puan		Genel Ort.		Dereceler				Edebiyatın topluma ilişkisini belirler.				2 0 0 0									
						Snf		Kurum		İlçe		İl		Genel		Edebi Akımlar				7 1 0 14			
SAY		▼ 151,715		216,020		64		129		129		597		2862		Diyaloğa Boş Bırakılan Yerleri Tamamlama				1 0 1 0			
				Puanı Hesaplanan:		219		219		707		4165		Paragrafa Cümle Yerleştirme				1 1 0 100					
EA		▲ 220,563		201,340		32		60		60		276		1519		ANLATIM BİÇİMLERİ VE DÜŞÜNCEYİ GELİŞTİRME YOLLARI				3 3 0 100			
				Puanı Hesaplanan:		219		219		708		4213		Anlatım Teknikleri				2 2 0 100					
SÖZ		▲ 265,318		183,200		10		12		12		121		705		Yazım Kuralları				3 2 0 67			
				Puanı Hesaplanan:		218		218		675		3843		SES, YAZIM, NOKTALAMA				1 1 0 100					
				Katılımlar:		114		222		222		713		4305		Noktalamaya İşaretleri				3 3 0 100			
																Bir Paragrafa Bağlı Çoklu Sorular				2 2 0 100			
																1923-1940 arası hikâyesinin genel özelliklerini kavrar.				4 1 0 25			

Ders	Soru	Doğru	Yanlış	Net	Başarı %	Sınıf Ort.	Kurum Ort.	Genel Ort.
Türkçe	30	16	2	15,50	52	▲11,72	▲11,78	▲8,72
Tarih	14	9	1	8,75	63	▲1,14	▲0,73	▲2,88
Coğrafya-1	14	5	1	4,75	34	▲1,22	▲0,78	▲2,53
Din Kül. ve Ahl. Bil.	6	0	0	0,00	0	▼0,47	▼0,32	▼1,44
Sosyal	34	14	2	13,50	40	▲2,83	▲1,82	▲6,84
Felsefe	6	1	5	-0,25	-4	▼0,33	▼0,31	▼1,23
Felsefe	12	3	9	0,75	6	▲0,00	▲-0,19	▼1,33
Toplam:	152	34	18	29,50	19	▼31,26	▼32,09	▼39,34
Soru No	1234567890123456789012345678901234							
Edebiyat	E e dDDA BCDAE CBC DB DC							
Cevap Anahtarı	B EDADCAADDAEBCDAEEBCBCECBAAEDC							
Sosyal	EdEDA EDD EC cBE BC A							
Cevap Anahtarı	B BECEDADEDDEECEEBEABCDBCECBAABECBAD							
Felsefe (TM)	eBaaca							
Cevap Anahtarı	B ABCDBE							
Felsefe (TS)	ABaeacadDca							
Cevap Anahtarı	B ABCDBECBEDAE							

Ders	Soru	Doğru	Yanlış	Net	Başarı %	Sınıf Ort.	Kurum Ort.	Genel Ort.
Türkçe	30	16	2	15,50	52	▲11,72	▲11,78	▲8,72
Tarih	14	9	1	8,75	63	▲1,14	▲0,73	▲2,88
Coğrafya-1	14	5	1	4,75	34	▲1,22	▲0,78	▲2,53
Din Kül. ve Ahl. Bil.	6	0	0	0,00	0	▼0,47	▼0,32	▼1,44
Sosyal	34	14	2	13,50	40	▲2,83	▲1,82	▲6,84
Felsefe	6	1	5	-0,25	-4	▼0,33	▼0,31	▼1,23
Felsefe	12	3	9	0,75	6	▲0,00	▲-0,19	▼1,33
Toplam:	152	34	18	29,50	19	▼31,26	▼32,09	▼39,34

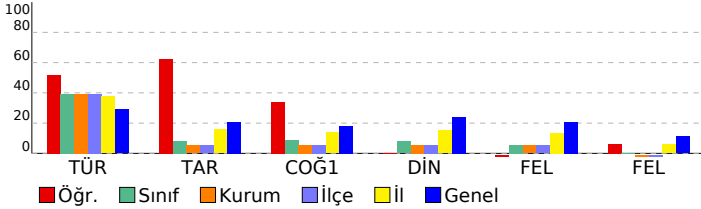

Ders	Soru	Doğru	Yanlış	Net	Başarı %	Sınıf Ort.	Kurum Ort.	Genel Ort.
Türkçe	30	16	2	15,50	52	▲11,72	▲11,78	▲8,72
Tarih	14	9	1	8,75	63	▲1,14	▲0,73	▲2,88
Coğrafya-1	14	5	1	4,75	34	▲1,22	▲0,78	▲2,53
Din Kül. ve Ahl. Bil.	6	0	0	0,00	0	▼0,47	▼0,32	▼1,44
Sosyal	34	14	2	13,50	40	▲2,83	▲1,82	▲6,84
Felsefe	6	1	5	-0,25	-4	▼0,33	▼0,31	▼1,23
Felsefe	12	3	9	0,75	6	▲0,00	▲-0,19	▼1,33
Toplam:	152	34	18	29,50	19	▼31,26	▼32,09	▼39,34

SINAV SONUÇ BELGESİ							
İSTANBUL / BEYLİKDÜZÜ / DÜNYA ETÜT MERKEZİ							
Öğrenci				Numara		Sınıf	
SABRİ KAÇAN				0		11	
Puan Türü	Puan	Genel Ort.	Dereceler				
			Snf	Kurum	İlçe	İl	Genel
SAY	▲ 382,028	216,020	11	20	20	36	270
Puanı Hesaplanan:			219	219	707	4165	
EA	▲ 319,375	201,340	3	4	4	26	228
Puanı Hesaplanan:			219	219	708	4213	
SÖZ	▲ 262,055	183,200	12	14	14	127	745
Puanı Hesaplanan:			218	218	675	3843	
Katılımlar:			114	222	222	713	4305

Ders	Soru	Doğru	Yanlış	Net	Başarı %	Sınıf Ort.	Kurum Ort.	Genel Ort.
Türkçe	30	16	2	15,50	52	▲ 11,72	▲ 11,78	▲ 8,72
Tarih	14	9	1	8,75	63	▲ 1,14	▲ 0,73	▲ 2,88
Coğrafya-1	14	5	1	4,75	34	▲ 1,22	▲ 0,78	▲ 2,53
Din Kül. ve Ahl. Bil.	6	0	0	0,00	0	▼ 0,47	▼ 0,32	▼ 1,44
Sosyal	34	14	2	13,50	40	▲ 2,83	▲ 1,82	▲ 6,84
Matematik	30	25	2	24,50	82	▲ 6,67	▲ 7,35	▲ 8,38
Fizik	14	11	3	10,25	73	▲ 3,70	▲ 4,01	▲ 4,91
Kimya	13	9	4	8,00	62	▲ 3,22	▲ 3,76	▲ 4,22
Biyoloji	13	11	2	10,50	81	▲ 2,79	▲ 3,25	▲ 3,71
Fen	40	31	9	28,75	72	▲ 9,71	▲ 11,03	▲ 12,84
Toplam:	152	86	15	82,25	54	▲ 31,26	▲ 32,09	▲ 39,34

Soru No	1234567890123456789012345678901234567890
Edebiyat	E e dDDA BCDAE CBC DB DC
Cevap Anahtarı	B EDADCAADDAEBCDAEEBCBCECDBAAEDC
Sosyal	EdEDA EDD EC cBE BC A
Cevap Anahtarı	B BECEDADEDDEECEBEABCDBCECBAABECBAD
Matematik	eBaACAAC BBBEAEBCEAB BCCEB BC
Cevap Anahtarı	B BBDACAACABBEEAEBCEAEBCCCEBCEB
Fen	AbAEACDADDCAeCAEccodDCaCEBAEBCBBEEbABCbDC
Cevap Anahtarı	B AEAEACDADDCCBAEADBDCCCEBAEBCBBEDABCBB

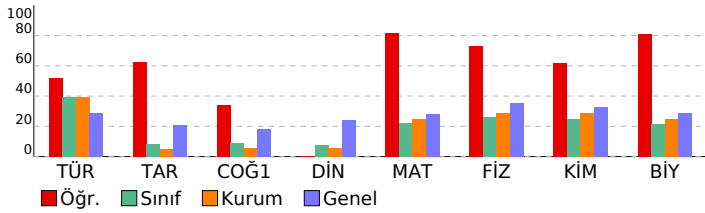

11. SINIF 1. KURUMSAL DENEME SINAVI

DERSLERE GÖRE BAŞARI ANALİZİ				
Edebiyat				
Türkçe	S	D	Y	B%
Edebiyat ve Toplum İlişkisi	1	0	1	0
Edebiyatın topluma ilişkisini belirler.	2	0	0	0
Edebi Akımlar	7	1	0	14
Diyalogta Boş Bırakılan Yerleri Tamamlama	1	0	1	0
Paragrafa Cümle Yerleştirme	1	1	0	100
ANLATIM BİÇİMLERİ VE DÜŞÜNCEYİ GELİŞTİRME YOLLARI	3	3	0	100
Anlatım Teknikleri	2	2	0	100
Yazım Kuralları	3	2	0	67
SES, YAZIM, NOKTALAMA	1	1	0	100
Noktalama İşaretleri	3	3	0	100
Bir Paragrafa Bağlı Çoklu Sorular	2	2	0	100
1923-1940 arası hikâyesinin genel özelliklerini kavrar.	4	1	0	25
Sosyal				
Tarih	S	D	Y	B%
XVII. yüzyılda değişen siyasi rekabet içerisinde Osmanlı Devleti'nin izlediği politikaları açıklar.	13	9	1	69
1595-1700 yılları arasındaki süreçte meydana gelen başlıca siyasi gelişmeleri tarih şeridi ve haritalar üzerinde göst	1	0	0	0
Coğrafya-1				
S	D	Y	B%	
Biyocoğrafilik	5	2	1	40
Ekosistemler ve Madde Döngüleri	2	1	0	50
Su Ekosistemleri	3	1	0	33
Ekosistemlerin Özellikleri ve İşleyişi	1	1	0	100
Ülkelerin Nüfus Politikaları	2	0	0	0
Türkiye'de Nüfus Politikaları ve Projeksiyonları	1	0	0	0
Din Kül. ve Ahl. Bil.				
S	D	Y	B%	
Dünya ve Ahiret	1	0	0	0
Dünya hayatı ile ahiret hayatı arasında ilişki kurar.	1	0	0	0
Ahiret hayatının aşamalarını ayet ve hadislerle temellendirir.	2	0	0	0
Hayatı anlamlandırmada ahiret inancının önemini fark eder.	2	0	0	0
Matematik				
S	D	Y	B%	
Esas Ölçü ve Birim Çember	3	3	0	100
Trigonometrik Fonksiyonların Aralığı ve Sıralaması	5	3	0	60
Trigonometrik Fonksiyonlar	1	1	0	100
Trigonometrik fonksiyonları birim çember yardımıyla açıklar.	7	5	1	71
Trigonometrik Fonksiyonların İndirgeme Formülleri	6	5	1	83
Trigonometrik Fonksiyonlar ve Özdeşlikler	2	2	0	100
Dik Üçgende Trigonometrik Oranlar	7	7	0	100
Fen				
S	D	Y	B%	
Fizik	S	D	Y	B%
Vektörlerin Özellikleri ve Bileşke Vektör	6	5	1	83
Bağıl Hareket	8	6	2	75
Kimya				
S	D	Y	B%	
MODERN ATOM TEORİSİ	13	9	4	69
Atomun Kuantum Modeli	10	8	2	80
Atomun kuantum modelini açıklar.	10	8	2	80
Periyodik Sistem ve Elektron Dizilimleri	7	5	2	71
Nötr atomların elektron dizilimleriyle periyodik sistemdeki yerleri arasında ilişki kurar.	2	1	1	50
Periyodik Özellikler	1	0	1	0
Periyodik özelliklerdeki değişim eğilimlerini sebepleriyle açıklar.	1	0	1	0
Biyoloji				
S	D	Y	B%	
Sinir doku ve bu dokudaki hücre çeşitlerini açıklar.	4	2	2	50
Sinir sisteminin yapı, görev ve işleyişini açıklar.	2	2	0	100
Omurluğun yapısını, görevlerini ve işleyişini açıklar.	1	1	0	100
Beynin yapısını, görevlerini ve işleyişini açıklar.	5	5	0	100
Çevresel sinir sisteminin yapısını, görevlerini ve işleyişini açıklar.	1	1	0	100

SINAV SONUÇ BELGESİ	11. SINIF 1. KURUMSAL DENEME SINAVI
İSTANBUL / BEYLİKDÜZÜ / DÜNYA ETÜT MERKEZİ	DERSLERE GÖRE BAŞARI ANALİZİ

Öğrenci			Numara	Sınıf			
SEVDE GÖNÜLTAŞ			0	11			
Puan Türü	Puan	Genel Ort.	Dereceler				
			Snf	Kurum	İlçe	İl	Genel
SAY	▼ 197,055	216,020	44	95	95	466	2178
Puanı Hesaplanan:			219	219	707	4165	
EA	▼ 162,250	201,340	79	158	158	581	3044
Puanı Hesaplanan:			219	219	708	4213	
SÖZ	▼ 148,385	183,200	94	189	189	600	3167
Puanı Hesaplanan:			218	218	675	3843	
Katılımlar:			114	222	222	713	4305

Ders	Soru	Doğru	Yanlış	Net	Başarı %	Sınıf Ort.	Kurum Ort.	Genel Ort.
Türkçe	30	10	11	7,25	24	▼11,72	▼11,78	▼ 8,72
Matematik	30	8	6	6,50	22	▼ 6,67	▼ 7,35	▼ 8,38
Fizik	14	9	3	8,25	59	▲ 3,70	▲ 4,01	▲ 4,91
Kimya	13	2	4	1,00	8	▼ 3,22	▼ 3,76	▼ 4,22
Biyoloji	13	3	6	1,50	12	▼ 2,79	▼ 3,25	▼ 3,71
Fen	40	14	13	10,75	27	▲ 9,71	▼11,03	▼12,84
Toplam:	152	32	30	24,50	16	▼31,26	▼32,09	▼39,34

Soru No	1234567890123456789012345678901234567890
Edebiyat	d eCdAeCeE CDAE dCeeB Dd D
Cevap Anahtarı	B EDADCAADDAEBCDAEEBCBCECDBAAEDC
Matematik	e e cCbBd aEEABC C
Cevap Anahtarı	B BBDACAACABBBAEBCCEEABCBCCEBCBC
Fen	E EAdDADDCBadA Dda aa aeB d ABb ae
Cevap Anahtarı	B AEAEACDADDCBBCAEADBDCEBAEBCBBEDABCBC

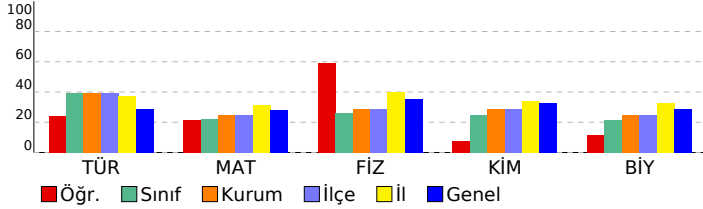

Edebiyat	S	D	Y	B%
Türkçe				
Edebiyat ve Toplum İlişkisi	1	0	1	0
Edebiyatın toplumla ilişkisini belirler.	2	1	1	50
Edebi Akımlar	7	0	3	0
Diyalogta Boş Bırakılan Yerleri Tamamlama	1	1	0	100
Paragrafa Cümle Yerleştirme	1	0	1	0
ANLATIM BİÇİMLERİ VE DÜŞÜNCEYİ GELİŞTİRME YOLLARI	3	3	0	100
Anlatım Teknikleri	2	2	0	100
Yazım Kuralları	3	1	1	33
SES, YAZIM, NOKTALAMA	1	0	1	0
Noktalamaya İşaretleri	3	1	2	33
Bir Paragrafa Bağlı Çoklu Sorular	2	1	1	50
1923-1940 arası hikâyesinin genel özelliklerini kavrar.	4	0	0	0
Matematik				
Matematik				
Esas Ölçü ve Birim Çember	3	2	1	67
Trigonometrik Fonksiyonların Aralığı ve Sıralaması	5	1	1	20
Trigonometrik Fonksiyonlar	1	0	0	0
Trigonometrik fonksiyonları birim çember yardımıyla açıklar.	7	3	2	43
Trigonometrik Fonksiyonların İndirgeme Formülleri	6	2	1	33
Trigonometrik Fonksiyonlar ve Özdeşlikler	2	0	0	0
Dik Üçgende Trigonometrik Oranlar	7	0	1	0
Fen				
Fizik				
Vektörlerin Özellikleri ve Bileşke Vektör	6	3	1	50
Bağıl Hareket	8	6	2	75
Kimya				
MODERN ATOM TEORİSİ				
Atomun Kuantum Modeli	10	1	4	10
Atomun kuantum modeliyle açıklar.	10	1	4	10
Periyodik Sistem ve Elektron Dizilimleri	7	0	3	0
Nötr atomların elektron dizilimleriyle periyodik sistemdeki yerleri arasında ilişki kurar.	2	0	0	0
Periyodik Özellikler	1	1	0	100
Periyodik özelliklerdeki değişim eğilimlerini sebepleriyle açıklar.	1	1	0	100
Biyoloji				
Sinir doku ve bu dokudaki hücre çeşitlerini açıklar.	4	1	2	25
Sinir sisteminin yapı, görev ve işleyişini açıklar.	2	2	0	100
Omurluğun yapısını, görevlerini ve işleyişini açıklar.	1	0	1	0
Beynin yapısını, görevlerini ve işleyişini açıklar.	5	0	3	0
Çevresel sinir sisteminin yapısını, görevlerini ve işleyişini açıklar.	1	0	0	0

SINAV SONUÇ BELGESİ

İSTANBUL / BEYLİKDÜZÜ / DÜNYA ETÜT MERKEZİ

Öğrenci: SEVDE GÖNÜLTAŞ Numara: 0 Sınıf: 11

Puan Türü	Puan	Genel Ort.	Dereceler				
			Snf	Kurum	İlçe	İl	Genel
SAY	▼ 124,243	216,020	99	199	199	685	3633
Puanı Hesaplanan:			219	219	707	4165	
EA	▼ 134,625	201,340	102	202	202	677	3735
Puanı Hesaplanan:			219	219	708	4213	
SÖZ	▼ 142,948	183,200	100	196	196	621	3279
Puanı Hesaplanan:			218	218	675	3843	
Katılımlar:			114	222	222	713	4305

Ders	Soru	Doğru	Yanlış	Net	Başarı %	Sınıf Ort.	Kurum Ort.	Genel Ort.
Türkçe	30	10	11	7,25	24	▼11,72	▼11,78	▼ 8,72
Felsefe	6	0	2	-0,50	-8	▼ 0,33	▼ 0,31	▼ 1,23
Felsefe	12	1	9	-1,25	-10	▼ 0,00	▼ -0,19	▼ 1,33
Toplam:	152	11	22	5,50	4	▼31,26	▼32,09	▼39,34

Soru No	123456789012345678901234567890
Edebiyat	d eCdAeceeE CDAE dCeeb Dd D
Cevap Anahtarı	B EDADCAADDAEBCDAEEBCBCECDBAAEDC
Felsefe (TM)	e e
Cevap Anahtarı	B ABCDBE
Felsefe (TS)	e eaddadDcb
Cevap Anahtarı	B ABCDBECBEDAE

11. SINIF 1. KURUMSAL DENEME SINAVI

DERSLERE GÖRE BAŞARI ANALİZİ

Edebiyat	S	D	Y	B%
Türkçe				
Edebiyat ve Toplum ilişkisi	1	0	1	0
Edebiyatın toplumla ilişkisini belirler.	2	1	1	50
Edebi Akımlar	7	0	3	0
Diyalogta Boş Bırakılan Yerleri Tamamlama	1	1	0	100
Paragrafa Cümle Yerleştirme	1	0	1	0
ANLATIM BİÇİMLERİ VE DÜŞÜNCEYİ GELİŞTİRME YOLLARI	3	3	0	100
Anlatım Teknikleri	2	2	0	100
Yazım Kuralları	3	1	1	33
SES, YAZIM, NOKTALAMA	1	0	1	0
Noktalamaya İşaretleri	3	1	2	33
Bir Paragrafa Bağlı Çoklu Sorular	2	1	1	50
1923-1940 arası hikâyesinin genel özelliklerini kavrar.	4	0	0	0
Felsefe (TM)				
Felsefe				
Felsefenin ortaya çıkışını hazırlayan düşünce ortamını açıklar.	2	0	0	0
MÖ 6. yüzyıl-MS 2. yüzyıl felsefesinin karakteristik özelliklerini açıklar.	4	0	2	0
Felsefe (TS)				
Felsefe				
Felsefenin ortaya çıkışını hazırlayan düşünce ortamını açıklar.	2	0	1	0
MÖ 6. yüzyıl-MS 2. yüzyıl felsefesinin karakteristik özelliklerini açıklar.	4	0	3	0
Psikolojinin alt dallarını bilir.	1	0	1	0
PSIKOLOJİ BİLİMİNİ TANIYALIM	1	0	1	0
Sosyolojiye Giriş	1	0	1	0
SOSYOLOJİYE GİRİŞ	1	0	1	0
Akıl ilkelere önemini değerlendirir.	2	1	1	50

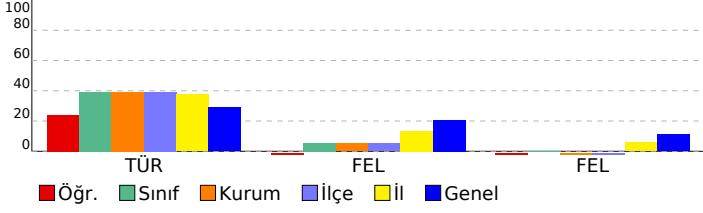

SINAV SONUÇ BELGESİ								11. SINIF 1. KURUMSAL DENEME SINAVI								
İSTANBUL / BEYLİKDÜZÜ / DÜNYA ETÜT MERKEZİ								DERSLERE GÖRE BAŞARI ANALİZİ								
Öğrenci				Numara		Sınıf		Edebiyat				S D Y B%				
ŞEVAL ECREN ŞENTÜRK				0		11		Türkçe				1 0 1 0				
Puan Türü	Puan	Genel Ort.	Dereceler					Genel	Edebiyatın topluma ilişkisini belirler.				2 2 0 100			
			Snf	Kurum	İlçe	İl	Genel		Edebi Akımlar				7 1 2 14			
SAY	▲ 321,000	216,020	22	49	49	106	753	Diyaloğa Boş Bırakılan Yerleri Tamamlama				1 1 0 100				
Puanı Hesaplanan:			219	219	707	4165	Paragrafa Cümle Yerleştirme				1 0 1 0					
EA	▲ 212,250	201,340	35	69	69	314	1720	ANLATIM BİÇİMLERİ VE DÜŞÜNCEYİ GELİŞTİRME YOLLARI				3 2 0 67				
Puanı Hesaplanan:			219	219	708	4213	Anlatım Teknikleri				2 2 0 100					
SÖZ	▼ 175,025	183,200	70	131	131	438	2388	Yazım Kuralları				3 1 1 33				
Puanı Hesaplanan:			218	218	675	3843	SES, YAZIM, NOKTALAMA				1 0 1 0					
Katılımlar:			114	222	222	713	4305	Noktalamaya İşaretleri				3 2 1 67				
								Bir Paragrafa Bağlı Çoklu Sorular				2 1 0 50				
								1923-1940 arası hikâyesinin genel özelliklerini kavrar.				4 1 0 25				

Ders	Soru	Doğru	Yanlış	Net	Başarı %	Sınıf Ort.	Kurum Ort.	Genel Ort.
Türkçe	30	13	7	11,25	38	▼11,72	▼11,78	▲ 8,72
Matematik	30	17	12	14,00	47	▲ 6,67	▲ 7,35	▲ 8,38
Fizik	14	9	5	7,75	55	▲ 3,70	▲ 4,01	▲ 4,91
Kimya	13	11	2	10,50	81	▲ 3,22	▲ 3,76	▲ 4,22
Biyoloji	13	12	0	12,00	92	▲ 2,79	▲ 3,25	▲ 3,71
Fen	40	32	7	30,25	76	▲ 9,71	▲ 11,03	▲ 12,84
Toplam:	152	62	26	55,50	37	▲ 31,26	▲ 32,09	▲ 39,34

Soru No	1234567890123456789012345678901234567890
Edebiyat	b eCAAebAc CDA E CdCb D DC
Cevap Anahtarı	B EDADCAADDAEBCDAEEBCBCECDBAAEDC
Matematik	eBbACAAeBcBEAEcdEaABCEadCBcB
Cevap Anahtarı	B BBDACAACABBBAEBCCEAEABCBCEBCB
Fen	AbbEACDAbdCaeCAEdcBDCDCEBAEBCBBEE ABCBCC
Cevap Anahtarı	B AEAEACDADDCCBAEADBDCEBAEBCBBEDABCBC

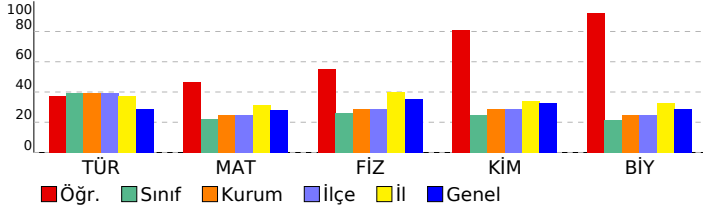

Matematik								S D Y B%			
Esas Ölçü ve Birim Çember								3 2 1 67			
Trigonometrik Fonksiyonların Aralığı ve Sıralaması								5 4 1 80			
Trigonometrik Fonksiyonlar								1 1 0 100			
Trigonometrik fonksiyonları birim çember yardımıyla açıklar.								7 2 5 29			
Trigonometrik Fonksiyonların İndirgeme Formülleri								6 4 2 67			
Trigonometrik Fonksiyonlar ve Özdeşlikler								2 2 0 100			
Dik Üçgende Trigonometrik Oranlar								7 3 3 43			
Fen								S D Y B%			
Fizik								S D Y B%			
Vektörlerin Özellikleri ve Bileşke Vektör								6 4 2 67			
Bağıl Hareket								8 5 3 63			
Kimya								S D Y B%			
MODERN ATOM TEORİSİ								13 11 2 85			
Atomun Kuantum Modeli								10 10 0 100			
Atomun kuantum modeliyle açıklar.								10 10 0 100			
Periyodik Sistem ve Elektron Dizilimleri								7 6 1 86			
Nötr atomların elektron dizilimleriyle periyodik sistemdeki yerleri arasında ilişki kurar.								2 1 1 50			
Periyodik Özellikler								1 0 1 0			
Periyodik özelliklerdeki değişim eğilimlerini sebepleriyle açıklar.								1 0 1 0			
Biyoloji								S D Y B%			
Sinir doku ve bu dokudaki hücre çeşitlerini açıklar.								4 3 0 75			
Sinir sisteminin yapı, görev ve işleyişini açıklar.								2 2 0 100			
Omurluğun yapısını, görevlerini ve işleyişini açıklar.								1 1 0 100			
Beynin yapısını, görevlerini ve işleyişini açıklar.								5 5 0 100			
Çevresel sinir sisteminin yapısını, görevlerini ve işleyişini açıklar.								1 1 0 100			

SINAV SONUÇ BELGESİ

İSTANBUL / BEYLİKDÜZÜ / DÜNYA ETÜT MERKEZİ

11. SINIF 1. KURUMSAL DENEME SINAVI

DERSLERE GÖRE BAŞARI ANALİZİ

Öğrenci	Numara	Sınıf					
ŞEVAL ECREN ŞENTÜRK	0	11					
Puan Türü	Puan	Genel Ort.	Dereceler				
			Snf	Kurum	İlçe	İl	Genel
SAY	▼ 137,563	216,020	87	173	173	653	3250
		Puanı Hesaplanan:	219	219	707	4165	
EA	▼ 155,438	201,340	90	178	178	617	3251
		Puanı Hesaplanan:	219	219	708	4213	
SÖZ	▼ 178,288	183,200	66	123	123	419	2304
		Puanı Hesaplanan:	218	218	675	3843	
Katılımlar:			114	222	222	713	4305

Ders	Soru	Doğru	Yanlış	Net	Başarı %	Sınıf Ort.	Kurum Ort.	Genel Ort.
Türkçe	30	13	7	11,25	38	▼11,72	▼11,78	▲8,72
Felsefe	6	1	5	-0,25	-4	▼0,33	▼0,31	▼1,23
Felsefe	12	3	9	0,75	6	▲0,00	▲-0,19	▼1,33
Toplam:	152	17	21	11,75	8	▼31,26	▼32,09	▼39,34

Soru No	123456789012345678901234567890
Edebiyat	b eCAAebAc CDA E CdCb D DC
Cevap Anahtarı	B EDADCAADDAEBCDAEEBCBCECDBAAEDC
Felsefe (TM)	eBbaca
Cevap Anahtarı	B ABCDBE
Felsefe (TS)	ABbeacdabDca
Cevap Anahtarı	B ABCDBECBEDAE

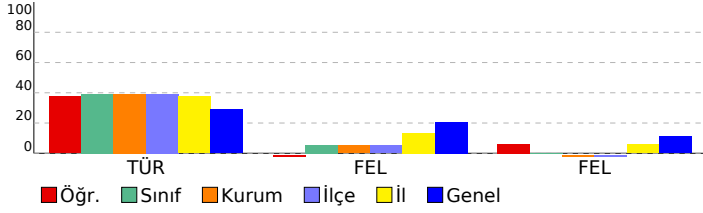

Edebiyat	S	D	Y	B%
Türkçe				
Edebiyat ve Toplum ilişkisi	1	0	1	0
Edebiyatın toplumla ilişkisini belirler.	2	2	0	100
Edebi Akımlar	7	1	2	14
Diyalogta Boş Bırakılan Yerleri Tamamlama	1	1	0	100
Paragrafa Cümle Yerleştirme	1	0	1	0
ANLATIM BİÇİMLERİ VE DÜŞÜNCEYİ GELİŞTİRME YOLLARI	3	2	0	67
Anlatım Teknikleri	2	2	0	100
Yazım Kuralları	3	1	1	33
SES, YAZIM, NOKTALAMA	1	0	1	0
Noktalamaya İşaretleri	3	2	1	67
Bir Paragrafa Bağlı Çoklu Sorular	2	1	0	50
1923-1940 arası hikâyesinin genel özelliklerini kavrar.	4	1	0	25
Felsefe (TM)				
Felsefe				
Felsefenin ortaya çıkışını hazırlayan düşünce ortamını açıklar.	2	0	2	0
MÖ 6. yüzyıl-MS 2. yüzyıl felsefesinin karakteristik özelliklerini açıklar.	4	1	3	25
Felsefe (TS)				
Felsefe				
Felsefenin ortaya çıkışını hazırlayan düşünce ortamını açıklar.	2	0	2	0
MÖ 6. yüzyıl-MS 2. yüzyıl felsefesinin karakteristik özelliklerini açıklar.	4	2	2	50
Psikolojinin alt dallarını bilir.	1	0	1	0
PSIKOLOJİ BİLİMİNİ TANIYALIM	1	0	1	0
Sosyolojiye Giriş	1	0	1	0
SOSYOLOJİYE GİRİŞ	1	0	1	0
Akıl ilkelere göre önemini değerlendirir.	2	1	1	50

SINAV SONUÇ BELGESİ	11. SINIF 1. KURUMSAL DENEME SINAVI
İSTANBUL / BEYLİKDÜZÜ / DÜNYA ETÜT MERKEZİ	DERSLERE GÖRE BAŞARI ANALİZİ

Öğrenci		Numara	Sınıf				
ŞEVAL ÖZTÜRK		0	11				
Puan Türü	Puan	Genel Ort.	Dereceler				
			Snf	Kurum	İlçe	İl	Genel
SAY	▼ 212,050	216,020	41	91	91	435	2004
Puanı Hesaplanan:			219	219	707	4165	
EA	▼ 186,750	201,340	55	109	109	463	2380
Puanı Hesaplanan:			219	219	708	4213	
SÖZ	▼ 158,375	183,200	83	168	168	552	2908
Puanı Hesaplanan:			218	218	675	3843	
Katılımlar:			114	222	222	713	4305

Ders	Soru	Doğru	Yanlış	Net	Başarı %	Sınıf Ort.	Kurum Ort.	Genel Ort.
Türkçe	30	12	13	8,75	29	▼11,72	▼11,78	▲8,72
Matematik	30	13	9	10,75	36	▲6,67	▲7,35	▲8,38
Fizik	14	4	7	2,25	16	▼3,70	▼4,01	▼4,91
Kimya	13	2	9	-0,25	-2	▼3,22	▼3,76	▼4,22
Biyoloji	13	7	5	5,75	44	▲2,79	▲3,25	▲3,71
Fen	40	13	21	7,75	19	▼9,71	▼11,03	▼12,84
Toplam:	152	38	43	27,25	18	▼31,26	▼32,09	▼39,34

Soru No	1234567890123456789012345678901234567890
Edebiyat	eA EACDeEeaCd AcCeCdbBecD b
Cevap Anahtarı	A DADEACDAEADCBCEADCBCEBDBCEDCAEA
Matematik	CABbA BDceBEcEeCe E BbCd e
Cevap Anahtarı	A CABAABBDACBEBEBACACEEABECCBCCB
Fen	cEE aeDDaab e CebdbEda dcc aeABbB EaBaCB
Cevap Anahtarı	A AEEABCDDBCAACDCDCADEBEABEADDBABCBEEBCCB

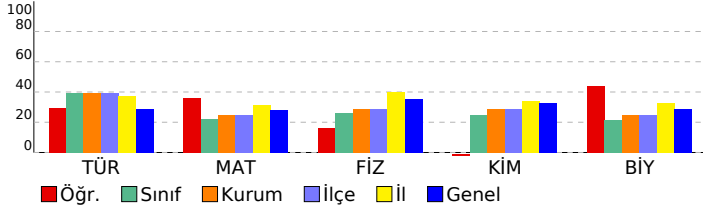

Edebiyat	S	D	Y	B%
Türkçe				
Edebiyat ve Toplum İlişkisi	1	0	1	0
Edebiyatın topluma ilişkisini belirler.	2	2	0	100
Edebi Akımlar	7	1	5	14
Diyalogta Boş Bırakılan Yerleri Tamamlama	1	1	0	100
Paragrafa Cümle Yerleştirme	1	1	0	100
ANLATIM BİÇİMLERİ VE DÜŞÜNCEYİ GELİŞTİRME YOLLARI	3	2	1	67
Anlatım Teknikleri	2	1	1	50
Yazım Kuralları	3	1	1	33
SES, YAZIM, NOKTALAMA	1	0	1	0
Noktalamaya İşaretleri	3	2	1	67
Bir Paragrafa Bağlı Çoklu Sorular	2	1	1	50
1923-1940 arası hikâyesinin genel özelliklerini kavrar.	4	0	1	0
Matematik				
Matematik				
Esas Ölçü ve Birim Çember	3	3	0	100
Trigonometrik Fonksiyonların Aralığı ve Sıralaması	5	3	1	60
Trigonometrik Fonksiyonlar	1	0	0	0
Trigonometrik fonksiyonları birim çember yardımıyla açıklar.	7	3	2	43
Trigonometrik Fonksiyonların İndirgeme Formülleri	6	2	3	33
Trigonometrik Fonksiyonlar ve Özdeşlikler	2	1	1	50
Dik Üçgende Trigonometrik Oranlar	7	1	3	14
Fen				
Fizik				
Vektörlerin Özellikleri ve Bileşke Vektör	6	2	2	33
Bağıl Hareket	8	2	5	25
Kimya				
MODERN ATOM TEORİSİ				
Atomun Kuantum Modeli	13	2	9	15
Atomun kuantum modeliyle açıklar.	10	2	7	20
Periyodik Sistem ve Elektron Dizilimleri	7	1	5	14
Nötr atomların elektron dizilimleriyle periyodik sistemdeki yerleri arasında ilişki kurar.	2	0	2	0
Periyodik Özellikler	1	0	0	0
Periyodik özelliklerdeki değişim eğilimlerini sebepleriyle açıklar.	1	0	0	0
Biyoloji				
Sinir doku ve bu dokudaki hücre çeşitlerini açıklar.	4	1	2	25
Sinir sisteminin yapı, görev ve işleyişini açıklar.	2	1	1	50
Omurluğun yapısını, görevlerini ve işleyişini açıklar.	1	0	1	0
Beynin yapısını, görevlerini ve işleyişini açıklar.	5	4	1	80
Cevresel sinir sisteminin yapısını, görevlerini ve işleyişini açıklar.	1	1	0	100

SINAV SONUÇ BELGESİ

İSTANBUL / BEYLİKDÜZÜ / DÜNYA ETÜT MERKEZİ

Öğrenci: ŞEVAL ÖZTÜRK Numara: 0 Sınıf: 11

Puan Türü	Puan	Genel Ort.	Dereceler				
			Snf	Kurum	İlçe	İl	Genel
SAY	▼ 129,238	216,020	93	189	189	674	3482
Puanı Hesaplanan:			219	219	707	4165	
EA	▼ 151,875	201,340	92	185	185	631	3360
Puanı Hesaplanan:			219	219	708	4213	
SÖZ	▼ 163,813	183,200	78	155	155	519	2742
Puanı Hesaplanan:			218	218	675	3843	
Katılımlar:			114	222	222	713	4305

Ders	Soru	Doğru	Yanlış	Net	Başarı %	Sınıf Ort.	Kurum Ort.	Genel Ort.
Türkçe	30	12	13	8,75	29	▼11,72	▼11,78	▲8,72
Felsefe	6	3	2	2,50	42	▲0,33	▲0,31	▲1,23
Felsefe	12	3	7	1,25	10	▲0,00	▲-0,19	▼1,33
Toplam:	152	18	22	12,50	8	▼31,26	▼32,09	▼39,34

Soru No	123456789012345678901234567890
Edebiyat	eA EACDeEeaCd AcCeCbdbBecD b
Cevap Anahtarı	A DADEACDAEADCBCEADCBCEBDBCEDCAEA
Felsefe (TM)	caBBA
Cevap Anahtarı	A DCBBAE
Felsefe (TS)	cee AEddAab
Cevap Anahtarı	A DCBBAEBCAEED

11. SINIF 1. KURUMSAL DENEME SINAVI

DERSLERE GÖRE BAŞARI ANALİZİ

Edebiyat	S	D	Y	B%
Türkçe				
Edebiyat ve Toplum ilişkisi	1	0	1	0
Edebiyatın topluma ilişkisini belirler.	2	2	0	100
Edebi Akımlar	7	1	5	14
Diyalogta Boş Bırakılan Yerleri Tamamlama	1	1	0	100
Paragrafa Cümle Yerleştirme	1	1	0	100
ANLATIM BİÇİMLERİ VE DÜŞÜNCEYİ GELİŞTİRME YOLLARI	3	2	1	67
Anlatım Teknikleri	2	1	1	50
Yazım Kuralları	3	1	1	33
SES, YAZIM, NOKTALAMA	1	0	1	0
Noktalama İşaretleri	3	2	1	67
Bir Paragrafa Bağlı Çoklu Sorular	2	1	1	50
1923-1940 arası hikâyesinin genel özelliklerini kavrar.	4	0	1	0
Felsefe (TM)				
Felsefe				
Felsefenin ortaya çıkışını hazırlayan düşünce ortamını açıklar.	2	0	2	0
MÖ 6. yüzyıl-MS 2. yüzyıl felsefesinin karakteristik özelliklerini açıklar.	4	3	0	75
Felsefe (TS)				
Felsefe				
Felsefenin ortaya çıkışını hazırlayan düşünce ortamını açıklar.	2	0	2	0
MÖ 6. yüzyıl-MS 2. yüzyıl felsefesinin karakteristik özelliklerini açıklar.	4	2	1	50
Psikolojinin alt dallarını bilir.	1	0	1	0
PSIKOLOJİ BİLİMİNİ TANIMALIM	1	0	1	0
Sosyolojiye Giriş	1	1	0	100
SOSYOLOJİYE GİRİŞ	1	0	1	0
Akıl ilkelere göre önemini değerlendirir.	2	0	1	0

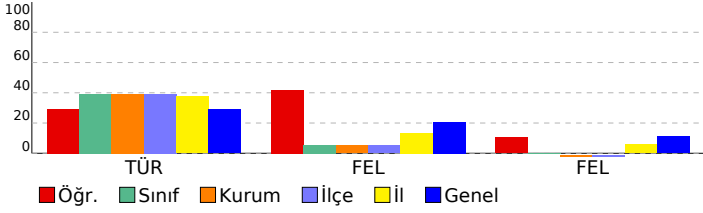

SINAV SONUÇ BELGESİ								11. SINIF 1. KURUMSAL DENEME SINAVI															
İSTANBUL / BEYLİKDÜZÜ / DÜNYA ETÜT MERKEZİ								DERSLERE GÖRE BAŞARI ANALİZİ															
Öğrenci				Numara		Sınıf		Edebiyat				S D Y B%											
SEZİN ŞENGÜL				0		11		Türkçe				1 0 1 0											
Puan Türü		Puan		Genel Ort.		Dereceler				Edebiyatın topluma ilişkisini belirler.				2 1 1 50									
						Snf		Kurum		İlçe		İl		Genel		Edebi Akımlar				7 1 1 14			
SAY		▼ 144,223		216,020		78		151		151		626		3074		Diyaloğa Boş Bırakılan Yerleri Tamamlama				1 0 1 0			
				Puanı Hesaplanan:		219		219		707		4165		Paragrafa Cümle Yerleştirme				1 1 0 100					
EA		▼ 180,063		201,340		60		122		122		492		2563		ANLATIM BİÇİMLERİ VE DÜŞÜNCEYİ GELİŞTİRME YOLLARI				3 3 0 100			
				Puanı Hesaplanan:		219		219		708		4213		Anlatım Teknikleri				2 2 0 100					
SÖZ		▲ 211,183		183,200		28		48		48		228		1460		Yazım Kuralları				3 3 0 100			
				Puanı Hesaplanan:		218		218		675		3843		SES, YAZIM, NOKTALAMA				1 0 1 0					
				Katılımlar:		114		222		222		713		4305		Noktalamaya İşaretleri				3 2 1 67			
																Bir Paragrafa Bağlı Çoklu Sorular				2 2 0 100			
																1923-1940 arası hikâyesinin genel özelliklerini kavrar.				4 0 1 0			

Ders	Soru	Doğru	Yanlış	Net	Başarı %	Sınıf Ort.	Kurum Ort.	Genel Ort.
Türkçe	30	15	7	13,25	44	▲ 11,72	▲ 11,78	▲ 8,72
Tarih	14	3	0	3,00	21	▲ 1,14	▲ 0,73	▲ 2,88
Coğrafya-1	14	0	0	0,00	0	▼ 1,22	▼ 0,78	▼ 2,53
Din Kül. ve Ahl. Bil.	6	0	0	0,00	0	▼ 0,47	▼ 0,32	▼ 1,44
Sosyal	34	3	0	3,00	9	▲ 2,83	▲ 1,82	▼ 6,84
Felsefe	6	2	3	1,25	21	▲ 0,33	▲ 0,31	▲ 1,23
Felsefe	12	4	7	2,25	19	▲ 0,00	▲ -0,19	▲ 1,33
Toplam:	152	24	17	19,75	13	▼ 31,26	▼ 32,09	▼ 39,34

Soru No	1234567890123456789012345678901234
Edebiyat	E eCdCdbAEBBCDAE dCdC DB c D
Cevap Anahtarı	B EDADCAADDAEBCDAEEBCBCECBAAEDC
Sosyal	BE E
Cevap Anahtarı	B BECEDADEDEECEEBEABCDBCECBAAEBECBAD
Felsefe (TM)	bB aBa
Cevap Anahtarı	B ABCDBE
Felsefe (TS)	æCeBcdabD b
Cevap Anahtarı	B ABCDBECBEDAE

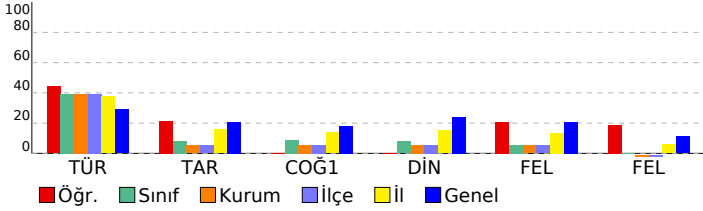

Sosyal				S D Y B%			
Tarih				S D Y B%			
XVII. yüzyılda değişen siyasi rekabet içerisinde Osmanlı Devleti'nin izlediği politikaları açıklar.				13 3 0 23			
1595-1700 yılları arasındaki süreçte meydana gelen başlıca siyasi gelişmeleri tarih şeridi ve haritalar üzerinde göst				1 0 0 0			
Coğrafya-1				S D Y B%			
Biyocoğrafilik				5 0 0 0			
Ekosistemler ve Madde Döngüleri				2 0 0 0			
Su Ekosistemleri				3 0 0 0			
Ekosistemlerin Özellikleri ve İşleyişi				1 0 0 0			
Ülkelerin Nüfus Politikaları				2 0 0 0			
Türkiye'de Nüfus Politikaları ve Projeksiyonları				1 0 0 0			
Din Kül. ve Ahl. Bil.				S D Y B%			
Dünya ve Ahiret				1 0 0 0			
Dünya hayatı ile ahiret hayatı arasında ilişki kurar.				1 0 0 0			
Ahiret hayatının aşamalarını ayet ve hadislerle temellendirir.				2 0 0 0			
Hayatı anlamlandırır ahiret inancının önemini fark eder.				2 0 0 0			
Felsefe (TM)				S D Y B%			
Felsefenin ortaya çıkışını hazırlayan düşünce ortamını açıklar.				2 0 1 0			
MÖ 6. yüzyıl-MS 2. yüzyıl felsefesinin karakteristik özelliklerini açıklar.				4 2 2 50			
Felsefe (TS)				S D Y B%			
Felsefenin ortaya çıkışını hazırlayan düşünce ortamını açıklar.				2 1 1 50			
MÖ 6. yüzyıl-MS 2. yüzyıl felsefesinin karakteristik özelliklerini açıklar.				4 2 2 50			
Psikolojinin alt dallarını bilir.				1 0 1 0			
PSIKOLOJİ BİLİMİNİ TANIMALIM				1 0 1 0			
Sosyolojiye Giriş				1 0 0 0			
SOSYOLOJİYE GİRİŞ				1 0 1 0			
Akıl ilkelerinin önemini değerlendirir.				2 1 1 50			

SINAV SONUÇ BELGESİ							
İSTANBUL / BEYLİKDÜZÜ / DÜNYA ETÜT MERKEZİ							
Öğrenci				Numara		Sınıf	
SEZİN ŞENGÜL				0		11	
Puan Türü	Puan	Genel Ort.	Dereceler				
			Snf	Kurum	İlçe	İl	Genel
SAY	▲ 329,848	216,020	20	44	44	94	686
Puanı Hesaplanan:			219	219	707	4165	
EA	▲ 248,000	201,340	21	36	36	190	979
Puanı Hesaplanan:			219	219	708	4213	
SÖZ	▲ 201,395	183,200	38	67	67	278	1661
Puanı Hesaplanan:			218	218	675	3843	
Katılımlar:			114	222	222	713	4305

Ders	Soru	Doğru	Yanlış	Net	Başarı %	Sınıf Ort.	Kurum Ort.	Genel Ort.
Türkçe	30	15	7	13,25	44	▲ 11,72	▲ 11,78	▲ 8,72
Tarih	14	3	0	3,00	21	▲ 1,14	▲ 0,73	▲ 2,88
Coğrafya-1	14	0	0	0,00	0	▼ 1,22	▼ 0,78	▼ 2,53
Din Kül. ve Ahl. Bil.	6	0	0	0,00	0	▼ 0,47	▼ 0,32	▼ 1,44
Sosyal	34	3	0	3,00	9	▲ 2,83	▲ 1,82	▼ 6,84
Matematik	30	20	8	18,00	60	▲ 6,67	▲ 7,35	▲ 8,38
Fizik	14	9	4	8,00	57	▲ 3,70	▲ 4,01	▲ 4,91
Kimya	13	10	3	9,25	71	▲ 3,22	▲ 3,76	▲ 4,22
Biyoloji	13	9	3	8,25	63	▲ 2,79	▲ 3,25	▲ 3,71
Fen	40	28	10	25,50	64	▲ 9,71	▲ 11,03	▲ 12,84
Toplam:	152	66	25	59,75	39	▲ 31,26	▲ 32,09	▲ 39,34

Soru No	1234567890123456789012345678901234567890
Edebiyat	E eCdcDbAEBCEDAE dCdC DB c D
Cevap Anahtarı	B EDADCAADDAEBCEDAEEBCEBCECBAAEDC
Sosyal	BE E
Cevap Anahtarı	B BECEDADEDEECEEBAEBCBCECBAABECBAD
Matematik	BB AbAAcEbcBEAbdEEABCB CceaBC
Cevap Anahtarı	B BBDACAACABBEEAEBCCEAEBCCEBCEBC
Fen	AEcEbCDAbd BeCAEAeBdCadeBAEBCBbdE ABCBde
Cevap Anahtarı	B AEAEACDADDCBCEAEADBDCEBAEBCBDEEDABCBC

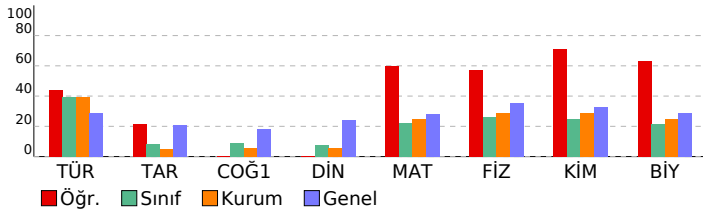

11. SINIF 1. KURUMSAL DENEME SINAVI

DERSLERE GÖRE BAŞARI ANALİZİ

Edebiyat	S	D	Y	B%
Türkçe				
Edebiyat ve Toplum İlişkisi	1	0	1	0
Edebiyatın topluma ilişkisini belirler.	2	1	1	50
Edebi Akımlar	7	1	1	14
Diyalogta Boş Bırakılan Yerleri Tamamlama	1	0	1	0
Paragrafa Cümle Yerleştirme	1	1	0	100
ANLATIM BİÇİMLERİ VE DÜŞÜNCEYİ GELİŞTİRME YOLLARI	3	3	0	100
Anlatım Teknikleri	2	2	0	100
Yazım Kuralları	3	3	0	100
SES, YAZIM, NOKTALAMA	1	0	1	0
Noktalama İşaretleri	3	2	1	67
Bir Paragrafa Bağlı Çoklu Sorular	2	2	0	100
1923-1940 arası hikâyesinin genel özelliklerini kavrar.	4	0	1	0
Sosyal				
Tarih				
XVII. yüzyılda değişen siyasi rekabet içerisinde Osmanlı Devleti'nin izlediği politikaları açıklar.	13	3	0	23
1595-1700 yılları arasındaki süreçte meydana gelen başlıca siyasi gelişmeleri tarih şeridi ve haritalar üzerinde göst	1	0	0	0
Coğrafya-1				
Biyocoğrafya				
Biyocoğrafya	5	0	0	0
Ekosistemler ve Madde Döngüleri	2	0	0	0
Su Ekosistemleri	3	0	0	0
Ekosistemlerin Özellikleri ve İşleyişi	1	0	0	0
Ülkelerin Nüfus Politikaları	2	0	0	0
Türkiye'de Nüfus Politikaları ve Projeksiyonları	1	0	0	0
Din Kül. ve Ahl. Bil.				
Dünya ve Ahiret				
Dünya hayatı ile ahiret hayatı arasında ilişki kurar.	1	0	0	0
Ahiret hayatının aşamalarını ayet ve hadislerle temellendirir.	2	0	0	0
Hayatı anlamlandırmada ahiret inancının önemini fark eder.	2	0	0	0
Matematik				
Matematik				
Esas Ölçü ve Birim Çember				
Esas Ölçü ve Birim Çember	3	3	0	100
Trigonometrik Fonksiyonların Aralığı ve Sıralaması	5	2	3	40
Trigonometrik Fonksiyonlar	1	1	0	100
Trigonometrik fonksiyonların birim çember yardımıyla açıklar.	7	5	2	71
Trigonometrik Fonksiyonların İndirgeme Formülleri	6	3	2	50
Trigonometrik Fonksiyonlar ve Özdeşlikler	2	2	0	100
Dik Üçgende Trigonometrik Oranlar	7	4	2	57
Fen				
Fizik				
Vektörlerin Özellikleri ve Bileşke Vektör				
Vektörlerin Özellikleri ve Bileşke Vektör	6	5	1	83
Bağıl Hareket	8	4	3	50
Kimya				
MODERN ATOM TEORİSİ				
MODERN ATOM TEORİSİ	13	10	3	77
Atomun Kuantum Modeli	10	8	2	80
Atomun kuantum modeline açıklar.	10	8	2	80
Periyodik Sistem ve Elektron Dizilimleri	7	7	0	100
Nötr atomların elektron dizilimleriyle periyodik sistemdeki yerleri arasında ilişki kurar.	2	2	0	100
Periyodik Özellikler	1	0	1	0
Periyodik özelliklerdeki değişim eğilimlerini sebepleriyle açıklar.	1	0	1	0
Biyoloji				
Sinir doku ve bu dokudaki hücre çeşitlerini açıklar.				
Sinir doku ve bu dokudaki hücre çeşitlerini açıklar.	4	2	1	50
Sinir sisteminin yapı, görev ve işleyişini açıklar.	2	2	0	100
Omurluğun yapısını, görevlerini ve işleyişini açıklar.	1	1	0	100
Beynin yapısını, görevlerini ve işleyişini açıklar.	5	3	2	60
Çevresel sinir sisteminin yapısını, görevlerini ve işleyişini açıklar.	1	1	0	100

SINAV SONUÇ BELGESİ

İSTANBUL / BEYLİKDÜZÜ / DÜNYA ETÜT MERKEZİ

Öğrenci: SUDENAZ YILMAZ Numara: 0 Sınıf: 11

Puan Türü	Puan	Genel Ort.	Dereceler				
			Snf	Kurum	İlçe	İl	Genel
SAY	▼ 159,208	216,020	56	112	112	570	2705
Puanı Hesaplanan:			219	219	707	4165	
EA	▼ 187,938	201,340	54	107	107	459	2350
Puanı Hesaplanan:			219	219	708	4213	
SÖZ	▲ 216,140	183,200	25	37	37	206	1357
Puanı Hesaplanan:			218	218	675	3843	
Katılımlar:			114	222	222	713	4305

Ders	Soru	Doğru	Yanlış	Net	Başarı %	Sınıf Ort.	Kurum Ort.	Genel Ort.
Türkçe	30	20	9	17,75	59	▲11,72	▲11,78	▲8,72
Felsefe	6	1	5	-0,25	-4	▼0,33	▼0,31	▼1,23
Felsefe	12	2	10	-0,50	-4	▼0,00	▼-0,19	▼1,33
Toplam:	152	23	24	17,00	11	▼31,26	▼32,09	▼39,34

Soru No	123456789012345678901234567890
Edebiyat	EDceCeADDA BCDAEEeCBCEacdbcEDC
Cevap Anahtarı	B EDADCAADDAEBCDAEEBCBCECDBAAEDC
Felsefe (TM)	bDaca
Cevap Anahtarı	B ABCDBE
Felsefe (TS)	AeaeaddadDcb
Cevap Anahtarı	B ABCDBECBEDAE

11. SINIF 1. KURUMSAL DENEME SINAVI

DERSLERE GÖRE BAŞARI ANALİZİ

Edebiyat	S	D	Y	B%
Türkçe				
Edebiyat ve Toplum İlişkisi	1	0	1	0
Edebiyatın toplumla ilişkisini belirler.	2	1	1	50
Edebi Akımlar	7	4	3	57
Diyalogta Boş Bırakılan Yerleri Tamamlama	1	1	0	100
Paragrafa Cümle Yerleştirme	1	1	0	100
ANLATIM BİÇİMLERİ VE DÜŞÜNCEYİ GELİŞTİRME YOLLARI	3	3	0	100
Anlatım Teknikleri	2	2	0	100
Yazım Kuralları	3	2	0	67
SES, YAZIM, NOKTALAMA	1	1	0	100
Noktalamaya İşaretleri	3	3	0	100
Bir Paragrafa Bağlı Çoklu Sorular	2	0	2	0
1923-1940 arası hikâyesinin genel özelliklerini kavrar.	4	2	2	50
Felsefe (TM)				
Felsefe				
Felsefenin ortaya çıkışını hazırlayan düşünce ortamını açıklar.	2	0	2	0
MÖ 6. yüzyıl-MS 2. yüzyıl felsefesinin karakteristik özelliklerini açıklar.	4	1	3	25
Felsefe (TS)				
Felsefe				
Felsefenin ortaya çıkışını hazırlayan düşünce ortamını açıklar.	2	0	2	0
MÖ 6. yüzyıl-MS 2. yüzyıl felsefesinin karakteristik özelliklerini açıklar.	4	1	3	25
Psikolojinin alt dallarını bilir.	1	0	1	0
PSIKOLOJİ BİLİMİNİ TANIYALIM	1	0	1	0
Sosyolojiye Giriş	1	0	1	0
SOSYOLOJİYE GİRİŞ	1	0	1	0
Akıl ilkelere önemini değerlendirir.	2	1	1	50

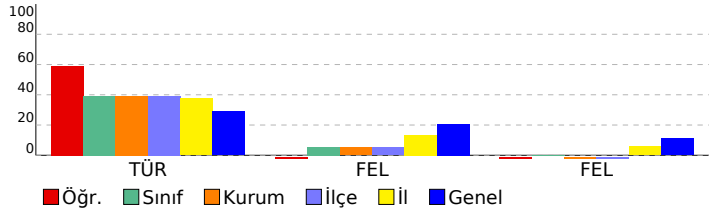

SINAV SONUÇ BELGESİ	11. SINIF 1. KURUMSAL DENEME SINAVI
İSTANBUL / BEYLİKDÜZÜ / DÜNYA ETÜT MERKEZİ	DERSLERE GÖRE BAŞARI ANALİZİ

Öğrenci		Numara	Sınıf				
SUDENAZ YILMAZ		0	11				
Puan Türü	Puan	Genel Ort.	Dereceler				
			Snf	Kurum	İlçe	İl	Genel
SAY	▲ 415,145	216,020	5	10	10	14	104
Puanı Hesaplanan:			219	219	707	4165	
EA	▲ 284,750	201,340	10	17	17	79	443
Puanı Hesaplanan:			219	219	708	4213	
SÖZ	▲ 218,315	183,200	23	33	33	196	1293
Puanı Hesaplanan:			218	218	675	3843	
Katılımlar:			114	222	222	713	4305

Ders	Soru	Doğru	Yanlış	Net	Başarı %	Sınıf Ort.	Kurum Ort.	Genel Ort.
Türkçe	30	20	9	17,75	59	▲11,72	▲11,78	▲ 8,72
Matematik	30	25	4	24,00	80	▲ 6,67	▲ 7,35	▲ 8,38
Fizik	14	13	1	12,75	91	▲ 3,70	▲ 4,01	▲ 4,91
Kimya	13	13	0	13,00	100	▲ 3,22	▲ 3,76	▲ 4,22
Biyoloji	13	11	2	10,50	81	▲ 2,79	▲ 3,25	▲ 3,71
Fen	40	37	3	36,25	91	▲ 9,71	▲ 11,03	▲ 12,84
Toplam:	152	82	16	78,00	51	▲31,26	▲32,09	▲39,34

Soru No	1234567890123456789012345678901234567890
Edebiyat	EDceCeADDA BCDAEEgCBCEacdbcEDC
Cevap Anahtarı	B EDADCAADDAEBCDAEEBCBCECDBAAEDC
Matematik	BBDACAAc BBBbAEBCEbABbBCCEBaBC
Cevap Anahtarı	B BBDACAACABBBAEBCBCEABCCCEBCBC
Fen	AEAEAdDADDCCBBCAEADBDCCDCEBAEBCBBEDABbDc
Cevap Anahtarı	B AEAEACDADDCCBBCAEADBDCCDCEBAEBCBBEDABCBC

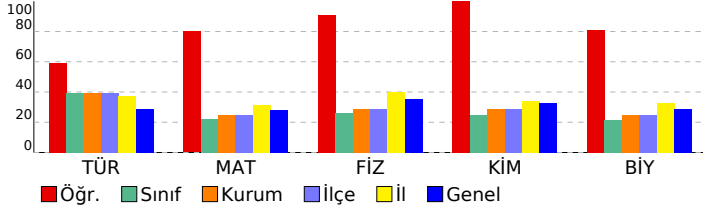

Edebiyat	S	D	Y	B%
Türkçe				
Edebiyat ve Toplum İlişkisi	1	0	1	0
Edebiyatın topluma ilişkisini belirler.	2	1	1	50
Edebi Akımlar	7	4	3	57
Diyalogta Boş Bırakılan Yerleri Tamamlama	1	1	0	100
Paragrafa Cümle Yerleştirme	1	1	0	100
ANLATIM BİÇİMLERİ VE DÜŞÜNCEYİ GELİŞTİRME YOLLARI	3	3	0	100
Anlatım Teknikleri	2	2	0	100
Yazım Kuralları	3	2	0	67
SES, YAZIM, NOKTALAMA	1	1	0	100
Noktalamaya İşaretleri	3	3	0	100
Bir Paragrafa Bağlı Çoklu Sorular	2	0	2	0
1923-1940 arası hikâyesinin genel özelliklerini kavrar.	4	2	2	50
Matematik				
Matematik				
Esas Ölçü ve Birim Çember	3	3	0	100
Trigonometrik Fonksiyonların Aralığı ve Sıralaması	5	3	1	60
Trigonometrik Fonksiyonlar	1	1	0	100
Trigonometrik fonksiyonları birim çember yardımıyla açıklar.	7	6	1	86
Trigonometrik Fonksiyonların İndirgeme Formülleri	6	5	1	83
Trigonometrik Fonksiyonlar ve Özdeşlikler	2	2	0	100
Dik Üçgende Trigonometrik Oranlar	7	6	1	86
Fen				
Fizik				
Vektörlerin Özellikleri ve Bileşke Vektör	6	6	0	100
Bağıl Hareket	8	7	1	88
Kimya				
MODERN ATOM TEORİSİ	13	13	0	100
Atomun Kuantum Modeli	10	10	0	100
Atomun kuantum modeliyle açıklar.	10	10	0	100
Periyodik Sistem ve Elektron Dizilimleri	7	7	0	100
Nötr atomların elektron dizilimleriyle periyodik sistemdeki yerleri arasında ilişki kurar.	2	2	0	100
Periyodik Özellikler	1	1	0	100
Periyodik özelliklerdeki değişim eğilimlerini sebepleriyle açıklar.	1	1	0	100
Biyoloji				
Sinir doku ve bu dokudaki hücre çeşitlerini açıklar.	4	2	2	50
Sinir sisteminin yapı, görev ve işleyişini açıklar.	2	2	0	100
Omurluğun yapısını, görevlerini ve işleyişini açıklar.	1	1	0	100
Beynin yapısını, görevlerini ve işleyişini açıklar.	5	5	0	100
Çevresel sinir sisteminin yapısını, görevlerini ve işleyişini açıklar.	1	1	0	100

SINAV SONUÇ BELGESİ							
İSTANBUL / BEYLİKDÜZÜ / DÜNYA ETÜT MERKEZİ							
Öğrenci				Numara		Sınıf	
TUNA ATA				0		11	
Puan Türü	Puan	Genel Ort.	Dereceler				
			Snf	Kurum	İlçe	İl	Genel
SAY	▼ 185,285	216,020	48	100	100	507	2355
Puanı Hesaplanan:			219	219	707	4165	
EA	▼ 162,000	201,340	81	161	161	584	3051
Puanı Hesaplanan:			219	219	708	4213	
SÖZ	▼ 146,720	183,200	96	191	191	604	3196
Puanı Hesaplanan:			218	218	675	3843	
Katılımlar:			114	222	222	713	4305

Ders	Soru	Doğru	Yanlış	Net	Başarı %	Sınıf Ort.	Kurum Ort.	Genel Ort.
Türkçe	30	9	8	7,00	23	▼11,72	▼11,78	▼8,72
Matematik	30	9	9	6,75	23	▲6,67	▼7,35	▼8,38
Fizik	14	8	4	7,00	50	▲3,70	▲4,01	▲4,91
Kimya	13	3	8	1,00	8	▼3,22	▼3,76	▼4,22
Biyoloji	13	1	6	-0,50	-4	▼2,79	▼3,25	▼3,71
Fen	40	12	18	7,50	19	▼9,71	▼11,03	▼12,84
Toplam:	152	30	35	21,25	14	▼31,26	▼32,09	▼39,34

Soru No	1234567890123456789012345678901234567890
Edebiyat	E eCAAe e eDAE Cee cd D
Cevap Anahtarı	B EDADCAADDAEBCDAEEBCBCECDBAAEDC
Matematik	eB ceAAC BcBb E ddcA b B
Cevap Anahtarı	B BBDACAACABBBAEBCCEEABCBCCEBCBC
Fen	AE E CcAbDbBeCeabedDee c AEcCde b c a
Cevap Anahtarı	B AEAACDADDCCBBAEADBDCCDEBAEBCBBEDABCBC

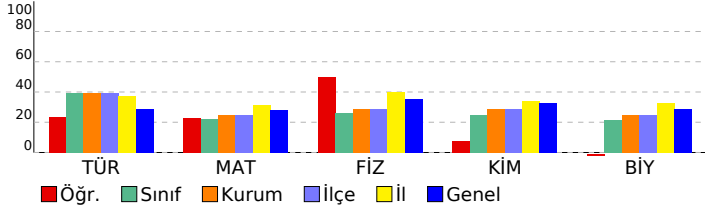

11. SINIF 1. KURUMSAL DENEME SINAVI					
DERSLERE GÖRE BAŞARI ANALİZİ					
Edebiyat					
Türkçe					S D Y B%
Edebiyat ve Toplum İlişkisi	1	0	1	0	
Edebiyatın topluma ilişkisini belirler.	2	2	0	100	
Edebi Akımlar	7	1	0	14	
Diyalogta Boş Bırakılan Yerleri Tamamlama	1	1	0	100	
Paragrafa Cümle Yerleştirme	1	0	1	0	
ANLATIM BİÇİMLERİ VE DÜŞÜNCEYİ GELİŞTİRME YOLLARI	3	3	0	100	
Anlatım Teknikleri	2	1	1	50	
Yazım Kuralları	3	0	1	0	
SES, YAZIM, NOKTALAMA	1	0	0	0	
Noktalamaya İşaretleri	3	1	2	33	
Bir Paragrafa Bağlı Çoklu Sorular	2	0	2	0	
1923-1940 arası hikâyesinin genel özelliklerini kavrar.	4	0	0	0	
Matematik					
Matematik					S D Y B%
Esas Ölçü ve Birim Çember	3	3	0	100	
Trigonometrik Fonksiyonların Aralığı ve Sıralaması	5	2	0	40	
Trigonometrik Fonksiyonlar	1	1	0	100	
Trigonometrik fonksiyonları birim çember yardımıyla açıklar.	7	0	4	0	
Trigonometrik Fonksiyonların İndirgeme Formülleri	6	2	3	33	
Trigonometrik Fonksiyonlar ve Özdeşlikler	2	1	0	50	
Dik Üçgende Trigonometrik Oranlar	7	1	2	14	
Fen					
Fizik					S D Y B%
Vektörlerin Özellikleri ve Bileşke Vektör	6	4	1	67	
Bağıl Hareket	8	4	3	50	
Kimya					
MODERN ATOM TEORİSİ					S D Y B%
Atomun Kuantum Modeli	10	2	6	20	
Atomun kuantum modeliyle açıklar.	10	2	6	20	
Periyodik Sistem ve Elektron Dizilimleri	7	3	4	43	
Nötr atomların elektron dizilimleriyle periyodik sistemdeki yerleri arasında ilişki kurar.	2	1	1	50	
Periyodik Özellikler	1	0	1	0	
Periyodik özelliklerdeki değişim eğilimlerini sebepleriyle açıklar.	1	0	1	0	
Biyoloji					
Biyoloji					S D Y B%
Sinir doku ve bu dokudaki hücre çeşitlerini açıklar.	4	0	1	0	
Sinir sisteminin yapı, görev ve işleyişini açıklar.	2	0	1	0	
Omurluğun yapısını, görevlerini ve işleyişini açıklar.	1	1	0	100	
Beynin yapısını, görevlerini ve işleyişini açıklar.	5	0	3	0	
Çevresel sinir sisteminin yapısını, görevlerini ve işleyişini açıklar.	1	0	1	0	

SINAV SONUÇ BELGESİ

İSTANBUL / BEYLİKDÜZÜ / DÜNYA ETÜT MERKEZİ

11. SINIF 1. KURUMSAL DENEME SINAVI

DERSLERE GÖRE BAŞARI ANALİZİ

Öğrenci	Numara		Sınıf				
TUNA ATA	0		11				
Puan Türü	Puan	Genel Ort.	Dereceler				
			Snf	Kurum	İlçe	İl	Genel
SAY	▼ 123,410	216,020	100	200	200	686	3654
Puanı Hesaplanan:			219	219	707	4165	
EA	▼ 135,000	201,340	100	200	200	675	3724
Puanı Hesaplanan:			219	219	708	4213	
SÖZ	▼ 152,158	183,200	92	184	184	588	3076
Puanı Hesaplanan:			218	218	675	3843	
Katılımlar:			114	222	222	713	4305

Ders	Soru	Doğru	Yanlış	Net	Başarı %	Sınıf Ort.	Kurum Ort.	Genel Ort.
Türkçe	30	9	8	7,00	23	▼11,72	▼11,78	▼ 8,72
Felsefe	6	1	4	0,00	0	▼ 0,33	▼ 0,31	▼ 1,23
Felsefe	12	3	7	1,25	10	▲ 0,00	▲ -0,19	▼ 1,33
Toplam:	152	13	19	8,25	5	▼31,26	▼32,09	▼39,34

Soru No	123456789012345678901234567890
Edebiyat	E eCAAe e eDAE Cee cd D
Cevap Anahtarı	B EDADCAADDAEBCDAEEBCBCECDBAAEDC
Felsefe (TM)	eB cea
Cevap Anahtarı	B ABCDBE
Felsefe (TS)	Ae e cCabDbb
Cevap Anahtarı	B ABCDECBEDAE

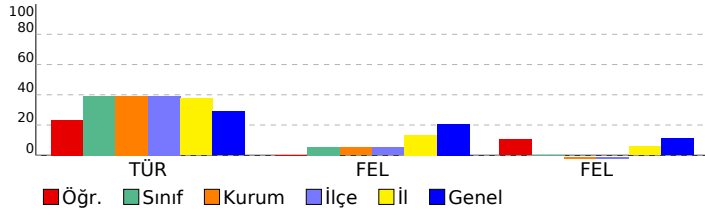

Edebiyat	S D Y B%
Türkçe	1 0 1 0
Edebiyat ve Toplum ilişkisi	1 0 1 0
Edebiyatın toplumla ilişkisini belirler.	2 2 0 100
Edebi Akımlar	7 1 0 14
Diyalogta Boş Bırakılan Yerleri Tamamlama	1 1 0 100
Paragrafa Cümle Yerleştirme	1 0 1 0
ANLATIM BİÇİMLERİ VE DÜŞÜNCEYİ GELİŞTİRME YOLLARI	3 3 0 100
Anlatım Teknikleri	2 1 1 50
Yazım Kuralları	3 0 1 0
SES, YAZIM, NOKTALAMA	1 0 0 0
Noktalamaya İşaretleri	3 1 2 33
Bir Paragrafa Bağlı Çoklu Sorular	2 0 2 0
1923-1940 arası hikâyesinin genel özelliklerini kavrar.	4 0 0 0
Felsefe (TM)	S D Y B%
Felsefe	2 0 1 0
Felsefenin ortaya çıkışını hazırlayan düşünce ortamını açıklar.	4 1 2 25
MÖ 6. yüzyıl-MS 2. yüzyıl felsefesinin karakteristik özelliklerini açıklar.	1 0 1 0
Felsefe (TS)	S D Y B%
Felsefe	2 0 1 0
Felsefenin ortaya çıkışını hazırlayan düşünce ortamını açıklar.	4 1 2 25
MÖ 6. yüzyıl-MS 2. yüzyıl felsefesinin karakteristik özelliklerini açıklar.	1 0 1 0
Psikolojinin alt dallarını bilir.	1 1 0 100
PSIKOLOJİ BİLİMİNİ TANIMALIM	1 0 1 0
Sosyolojiye Giriş	1 0 1 0
SOSYOLOJİYE GİRİŞ	1 0 1 0
Akıl ilkelere önemi değerlendirir.	2 1 1 50

SINAV SONUÇ BELGESİ							
İSTANBUL / BEYLİKDÜZÜ / DÜNYA ETÜT MERKEZİ							
Öğrenci				Numara		Sınıf	
YAĞMUR TÜMAY				0		11	
Puan Türü	Puan	Genel Ort.	Dereceler				
			Snf	Kurum	İlçe	İl	Genel
SAY	▲ 227,968	216,020	38	86	86	385	1810
Puanı Hesaplanan:			219	219	707	4165	
EA	▲ 315,563	201,340	5	6	6	33	243
Puanı Hesaplanan:			219	219	708	4213	
SÖZ	▲ 303,823	183,200	5	6	6	64	372
Puanı Hesaplanan:			218	218	675	3843	
Katılımlar:			114	222	222	713	4305

Ders	Soru	Doğru	Yanlış	Net	Başarı %	Sınıf Ort.	Kurum Ort.	Genel Ort.
Türkçe	30	17	9	14,75	49	▲ 11,72	▲ 11,78	▲ 8,72
Tarih	14	6	4	5,00	36	▲ 1,14	▲ 0,73	▲ 2,88
Coğrafya-1	14	9	2	8,50	61	▲ 1,22	▲ 0,78	▲ 2,53
Din Kül. ve Ahl. Bil.	6	5	1	4,75	79	▲ 0,47	▲ 0,32	▲ 1,44
Sosyal	34	20	7	18,25	54	▲ 2,83	▲ 1,82	▲ 6,84
Felsefe	6	6	0	6,00	100	▲ 0,33	▲ 0,31	▲ 1,23
Felsefe	12	6	0	6,00	50	▲ 0,00	▲ -0,19	▲ 1,33
Matematik	30	17	5	15,75	53	▲ 6,67	▲ 7,35	▲ 8,38
Toplam:	152	66	21	60,75	40	▲ 31,26	▲ 32,09	▲ 39,34

Soru No	1	2	3	4	5	6	7	8	9	10	11	12	13	14
Edebiyat	EDAeCAADceEBCDAE	dCdCb	eBbc	D										
Cevap Anahtarı	B	EDADCAADDAEBCDAE	EEBCBCECBAAEDC											
Sosyal	BcbE	A	c	D	E	Ca	BE	BCDa	ECBAe	BECdAD				
Cevap Anahtarı	B	BECEDAE	DEECEE	EBEABC	BCECBA	ABECBAD								
Felsefe (TM)	ABCDBE													
Cevap Anahtarı	B	ABCDBE												
Felsefe (TS)	ABCDBE													
Cevap Anahtarı	B	ABCDBECBEDAE												
Matematik	eBDACAACbBcBbAE	CEEAB	B	e										
Cevap Anahtarı	B	BBDACAACABBBAE	EBCEAE	ABCBC	CEBCBC									

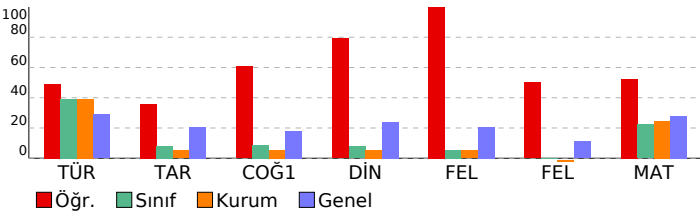

11. SINIF 1. KURUMSAL DENEME SINAVI

DERSLERE GÖRE BAŞARI ANALİZİ

Edebiyat	S	D	Y	B%
Türkçe	1	0	1	0
Edebiyat ve Toplum İlişkisi	1	0	1	0
Edebiyatın topluma ilişkisini belirler.	2	2	0	100
Edebi Akımlar	7	3	2	43
Diyalogta Boş Bırakılan Yerleri Tamamlama	1	1	0	100
Paragrafa Cümle Yerleştirme	1	1	0	100
ANLATIM BİÇİMLERİ VE DÜŞÜNCEYİ GELİŞTİRME YOLLARI	3	3	0	100
Anlatım Teknikleri	2	2	0	100
Yazım Kuralları	3	2	1	67
SES, YAZIM, NOKTALAMA	1	0	1	0
Noktalama İşaretleri	3	2	1	67
Bir Paragrafa Bağlı Çoklu Sorular	2	1	1	50
1923-1940 arası hikâyesinin genel özelliklerini kavrar.	4	0	2	0

Sosyal	S	D	Y	B%
Tarih	13	6	4	46
XVII. yüzyılda değişen siyasi rekabet içerisinde Osmanlı Devleti'nin izlediği politikaları açıklar.	13	6	4	46
1595-1700 yılları arasındaki süreçte meydana gelen başlıca siyasi gelişmeleri tarih şeridi ve haritalar üzerinde göst	1	0	0	0

Coğrafya-1	S	D	Y	B%
Biyocoğrafya	5	3	0	60
Biyocoğrafya	5	3	0	60
Ekosistemler ve Madde Döngüleri	2	1	0	50
Su Ekosistemleri	3	1	2	33
Ekosistemlerin Özellikleri ve İşleyişi	1	1	0	100
Ülkelerin Nüfus Politikaları	2	2	0	100
Türkiye'de Nüfus Politikaları ve Projeksiyonları	1	1	0	100

Din Kül. ve Ahl. Bil.	S	D	Y	B%
Din Kül. ve Ahl. Bil.	1	1	0	100
Dünya ve Ahiret	1	1	0	100
Dünya hayatı ile ahiret hayatı arasında ilişki kurar.	1	0	1	0
Ahiret hayatının aşamalarını ayet ve hadislerle temellendirir.	2	2	0	100
Hayatı anlamlandırmada ahiret inancının önemini fark eder.	2	2	0	100

Felsefe (TM)	S	D	Y	B%
Felsefe (TM)	2	2	0	100
Felsefenin ortaya çıkışı hazırlayan düşünce ortamını açıklar.	2	2	0	100
MÖ 6. yüzyıl-MS 2. yüzyıl felsefesinin karakteristik özelliklerini açıklar.	4	4	0	100

Felsefe (TS)	S	D	Y	B%
Felsefe (TS)	2	2	0	100
Felsefenin ortaya çıkışı hazırlayan düşünce ortamını açıklar.	2	2	0	100
MÖ 6. yüzyıl-MS 2. yüzyıl felsefesinin karakteristik özelliklerini açıklar.	4	4	0	100
Psikolojinin alt dallarını bilir.	1	0	0	0
PSIKOLOJİ BİLİMİNİ TANIMALIM	1	0	0	0
Sosyolojiye Giriş	1	0	0	0
SOSYOLOJİYE GİRİŞ	1	0	0	0
Akıl ilkelerinin önemini değerlendirir.	2	0	0	0

Matematik	S	D	Y	B%
Matematik	3	3	0	100
Esas Ölçü ve Birim Çember	3	3	0	100
Trigonometrik Fonksiyonların Aralığı ve Sıralaması	5	3	1	60
Trigonometrik Fonksiyonlar	1	1	0	100
Trigonometrik fonksiyonları birim çember yardımıyla açıklar.	7	2	1	29
Trigonometrik Fonksiyonların İndirgeme Formülleri	6	6	0	100
Trigonometrik Fonksiyonlar ve Özdeşlikler	2	2	0	100
Dik Üçgende Trigonometrik Oranlar	7	1	3	14

SINAV SONUÇ BELGESİ

İSTANBUL / BEYLİKDÜZÜ / DÜNYA ETÜT MERKEZİ

Öğrenci	Numara	Sınıf
YAĞMUR TÜMAY	0	11

Puan Türü	Puan	Genel Ort.	Dereceler				
			Snf	Kurum	İlçe	İl	Genel
SAY	▼ 149,218	216,020	69	137	137	608	2940
Puanı Hesaplanan:			219	219	707	4165	
EA	▲ 232,250	201,340	28	52	52	233	1293
Puanı Hesaplanan:			219	219	708	4213	
SÖZ	▲ 277,723	183,200	8	9	9	107	591
Puanı Hesaplanan:			218	218	675	3843	
Katılımlar:			114	222	222	713	4305

Ders	Soru	Doğru	Yanlış	Net	Başarı %	Sınıf Ort.	Kurum Ort.	Genel Ort.
Türkçe	30	17	9	14,75	49	▲ 11,72	▲ 11,78	▲ 8,72
Tarih	14	6	4	5,00	36	▲ 1,14	▲ 0,73	▲ 2,88
Coğrafya-1	14	9	2	8,50	61	▲ 1,22	▲ 0,78	▲ 2,53
Din Kül. ve Ahl. Bil.	6	5	1	4,75	79	▲ 0,47	▲ 0,32	▲ 1,44
Sosyal	34	20	7	18,25	54	▲ 2,83	▲ 1,82	▲ 6,84
Felsefe	6	1	5	-0,25	-4	▼ 0,33	▼ 0,31	▼ 1,23
Toplam:	152	38	21	32,75	22	▲ 31,26	▲ 32,09	▼ 39,34

Soru No	1234567890123456789012345678901234
Edebiyat	EDAeCAADceEBCDAE dCdCb eBbc D
Cevap Anahtarı	B EDADCAADDAEBCDAEEBCBCECDBAAEDC
Sosyal	BcbE A c D ECa BE BCDa ECBaEBECdAd
Cevap Anahtarı	B BECEDADEDEECEEBEABCDBCECBAABECBAD
Felsefe (TM)	eBdaca
Cevap Anahtarı	B ABCDBE

11. SINIF 1. KURUMSAL DENEME SINAVI

DERSLERE GÖRE BAŞARI ANALİZİ

Edebiyat	S	D	Y	B%
Türkçe				
Edebiyat ve Toplum İlişkisi	1	0	1	0
Edebiyatın topluma ilişkisini belirler.	2	2	0	100
Edebi Akımlar	7	3	2	43
Diyalogta Boş Bırakılan Yerleri Tamamlama	1	1	0	100
Paragrafa Cümle Yerleştirme	1	1	0	100
ANLATIM BİÇİMLERİ VE DÜŞÜNCEYİ GELİŞTİRME YOLLARI	3	3	0	100
Anlatım Teknikleri	2	2	0	100
Yazım Kuralları	3	2	1	67
SES, YAZIM, NOKTALAMA	1	0	1	0
Noktalamalı İşaretleri	3	2	1	67
Bir Paragrafa Bağlı Çoklu Sorular	2	1	1	50
1923-1940 arası hikâyesinin genel özelliklerini kavrar.	4	0	2	0

Sosyal	S	D	Y	B%
Tarih				
XVII. yüzyılda değişen siyasi rekabet içerisinde Osmanlı Devleti'nin izlediği politikaları açıklar.	13	6	4	46
1595-1700 yılları arasındaki süreçte meydana gelen başlıca siyasi gelişmeleri tarih şeridi ve haritalar üzerinde göst	1	0	0	0
Coğrafya-1				
Biyocoğrafilik	5	3	0	60
Ekosistemler ve Madde Döngüleri	2	1	0	50
Su Ekosistemleri	3	1	2	33
Ekosistemlerin Özellikleri ve İşleyişi	1	1	0	100
Ülkelerin Nüfus Politikaları	2	2	0	100
Türkiye'de Nüfus Politikaları ve Projeksiyonları	1	1	0	100
Din Kül. ve Ahl. Bil.				
Dünya ve Ahiret	1	1	0	100
Dünya hayatı ile ahiret hayatı arasında ilişki kurar.	1	0	1	0
Ahiret hayatının aşamalarını ayet ve hadislerle temellendirir.	2	2	0	100
Hayatı anlamlandırır ahiret inancının önemini fark eder.	2	2	0	100

Felsefe (TM)	S	D	Y	B%
Felsefe (TM)				
Felsefenin ortaya çıkışı hazırlayan düşünce ortamını açıklar.	2	0	2	0
MÖ 6. yüzyıl-MS 2. yüzyıl felsefesinin karakteristik özelliklerini açıklar.	4	1	3	25

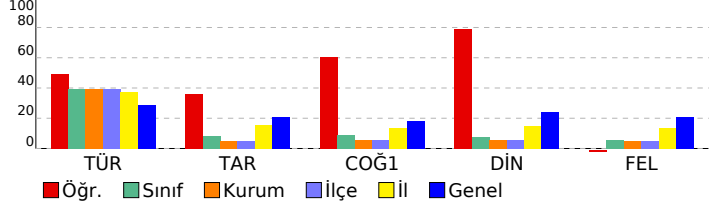

SINAV SONUÇ BELGESİ							
İSTANBUL / BEYLİKDÜZÜ / DÜNYA ETÜT MERKEZİ							
Öğrenci				Numara	Sınıf		
YAĞMUR VURAL				0	11		
Puan Türü	Puan	Genel Ort.	Dereceler				
			Snf	Kurum	İlçe	İl	Genel
SAY	▼ 156,305	216,020	60	120	120	582	2762
Puanı Hesaplanan:			219	219	707	4165	
EA	▲ 210,625	201,340	37	71	71	322	1756
Puanı Hesaplanan:			219	219	708	4213	
SÖZ	▲ 235,685	183,200	18	22	22	163	1049
Puanı Hesaplanan:			218	218	675	3843	
Katılımlar:			114	222	222	713	4305

Ders	Soru	Doğru	Yanlış	Net	Başarı %	Sınıf Ort.	Kurum Ort.	Genel Ort.
Türkçe	30	16	10	13,50	45	▲ 11,72	▲ 11,78	▲ 8,72
Tarih	14	3	6	1,50	11	▲ 1,14	▲ 0,73	▼ 2,88
Coğrafya-1	14	6	3	5,25	38	▲ 1,22	▲ 0,78	▲ 2,53
Din Kül. ve Ahl. Bil.	6	3	2	2,50	42	▲ 0,47	▲ 0,32	▲ 1,44
Sosyal	34	12	11	9,25	27	▲ 2,83	▲ 1,82	▲ 6,84
Felsefe	6	2	3	1,25	21	▲ 0,33	▲ 0,31	▲ 1,23
Felsefe	12	2	3	1,25	10	▲ 0,00	▲ -0,19	▼ 1,33
Matematik	30	4	7	2,25	8	▼ 6,67	▼ 7,35	▼ 8,38
Toplam:	152	36	34	27,50	18	▼ 31,26	▼ 32,09	▼ 39,34

Soru No	1234567890123456789012345678901234
Edebiyat	Ddb ACD dADCbAbCeC aDdCEDC ac
Cevap Anahtarı	A DADEACDAEADCEADCEBDBCEDECAEA
Sosyal	A E eada C bcD BE BdcA aEbe DCE
Cevap Anahtarı	A ADEDCEBDECEDEEDCABECBBEAACBEABBDCE
Felsefe (TM)	DC dba
Cevap Anahtarı	A DCBBAE
Felsefe (TS)	DC dba
Cevap Anahtarı	A DCBBAEBCAEEED
Matematik	ab B A cEeEc b c
Cevap Anahtarı	A CABAABBDACBEBEBCACEEABECCBBCCB

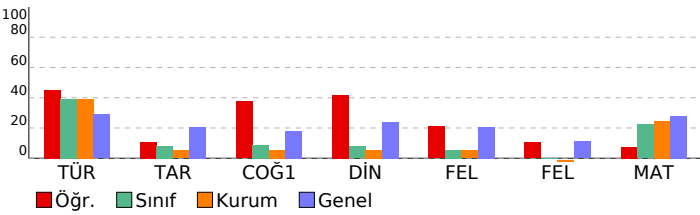

11. SINIF 1. KURUMSAL DENEME SINAVI

DERSLERE GÖRE BAŞARI ANALİZİ

Edebiyat	S	D	Y	B%
Türkçe	1	1	0	100
Edebiyat ve Toplum İlişkisi	1	1	0	100
Edebiyatın topluma ilişkisini belirler.	2	1	1	50
Edebi Akımlar	7	2	2	29
Diyalogta Boş Bırakılan Yerleri Tamamlama	1	1	0	100
Paragrafa Cümle Yerleştirme	1	1	0	100
ANLATIM BİÇİMLERİ VE DÜŞÜNCEYİ GELİŞTİRME YOLLARI	3	2	1	67
Anlatım Teknikleri	2	2	0	100
Yazım Kuralları	3	2	1	67
SES, YAZIM, NOKTALAMA	1	0	1	0
Noktalama İşaretleri	3	2	1	67
Bir Paragrafa Bağlı Çoklu Sorular	2	1	1	50
1923-1940 arası hikâyesinin genel özelliklerini kavrar.	4	1	2	25

Sosyal	S	D	Y	B%
Tarih	13	3	6	23
XVII. yüzyılda değişen siyasi rekabet içerisinde Osmanlı Devleti'nin izlediği politikaları açıklar.	13	3	6	23
1595-1700 yılları arasındaki süreçte meydana gelen başlıca siyasi gelişmeleri tarih şeridi ve haritalar üzerinde göst	1	0	0	0

Coğrafya-1	S	D	Y	B%
Biyocoğrafya	5	2	1	40
Biyocoğrafya	5	2	1	40
Ekosistemler ve Madde Döngüleri	2	1	0	50
Su Ekosistemleri	3	1	1	33
Ekosistemlerin Özellikleri ve İşleyişi	1	1	0	100
Ülkelerin Nüfus Politikaları	2	0	1	0
Türkiye'de Nüfus Politikaları ve Projeksiyonları	1	1	0	100

Din Kül. ve Ahl. Bil.	S	D	Y	B%
Dünya ve Ahiret	1	0	1	0
Dünya hayatı ile ahiret hayatı arasında ilişki kurar.	1	0	1	0
Ahiret hayatının aşamalarını ayet ve hadislerle temellendirir.	2	1	0	50
Hayatı anlamlandırmada ahiret inancının önemini fark eder.	2	2	0	100

Felsefe (TM)	S	D	Y	B%
Felsefe	2	2	0	100
Felsefenin ortaya çıkışı hakkında hazırlanan düşünce ortamını açıklar.	2	2	0	100
MÖ 6. yüzyıl-MS 2. yüzyıl felsefesinin karakteristik özelliklerini açıklar.	4	0	3	0

Felsefe (TS)	S	D	Y	B%
Felsefe	2	2	0	100
Felsefenin ortaya çıkışı hakkında hazırlanan düşünce ortamını açıklar.	2	2	0	100
MÖ 6. yüzyıl-MS 2. yüzyıl felsefesinin karakteristik özelliklerini açıklar.	4	0	3	0
Psikolojinin alt dallarını bilir.	1	0	0	0
PSIKOLOJİ BİLİMİNİ TANIMALIM	1	0	0	0
Sosyolojiye Giriş	1	0	0	0
SOSYOLOJİYE GİRİŞ	1	0	0	0
Akıl ilkelerinin önemini değerlendirir.	2	0	0	0

Matematik	S	D	Y	B%
Matematik	3	0	1	0
Esas Ölçü ve Birim Çember	3	0	1	0
Trigonometrik Fonksiyonların Aralığı ve Sıralaması	5	1	1	20
Trigonometrik Fonksiyonlar	1	1	0	100
Trigonometrik fonksiyonları birim çember yardımıyla açıklar.	7	0	2	0
Trigonometrik Fonksiyonların İndirgeme Formülleri	6	1	0	17
Trigonometrik Fonksiyonlar ve Özdeşlikler	2	0	2	0
Dik Üçgende Trigonometrik Oranlar	7	1	1	14

SINAV SONUÇ BELGESİ								11. SINIF 1. KURUMSAL DENEME SINAVI							
İSTANBUL / BEYLİKDÜZÜ / DÜNYA ETÜT MERKEZİ								DERSLERE GÖRE BAŞARI ANALİZİ							
Öğrenci				Numara		Sınıf		Edebiyat				S D Y B%			
YAĞMUR VURAL				0		11		Türkçe				1 1 0 100			
Puan Türü	Puan	Genel Ort.	Dereceler					SAY	Puanı Hesaplanan:	Snf	Kurum	İlçe	İl	Genel	
			Snf	Kurum	İlçe	İl	Genel								
	▼ 145,055	216,020	75	148	148	621	3044		219	219	707	4165			
	▼ 199,188	201,340	44	87	87	393	2058		219	219	708	4213			
	▲ 230,248	183,200	19	25	25	172	1123		218	218	675	3843			
Katılımlar:			114	222	222	713	4305	Sosyal						S D Y B%	

Ders	Soru	Doğru	Yanlış	Net	Başarı %	Sınıf Ort.	Kurum Ort.	Genel Ort.
Türkçe	30	16	10	13,50	45	▲ 11,72	▲ 11,78	▲ 8,72
Tarih	14	3	6	1,50	11	▲ 1,14	▲ 0,73	▼ 2,88
Coğrafya-1	14	6	3	5,25	38	▲ 1,22	▲ 0,78	▲ 2,53
Din Kül. ve Ahl. Bil.	6	3	2	2,50	42	▲ 0,47	▲ 0,32	▲ 1,44
Sosyal	34	12	11	9,25	27	▲ 2,83	▲ 1,82	▲ 6,84
Felsefe	6	1	2	0,50	8	▲ 0,33	▲ 0,31	▼ 1,23
Toplam:	152	29	23	23,25	15	▼ 31,26	▼ 32,09	▼ 39,34
Soru No	1234567890123456789012345678901234							
Edebiyat	Ddb ACD dADCbAbCeC aDdCEDC ac							
Cevap Anahtarı	A	DADEACDAEADCBCEADCBCEBDBCEDECAEA						
Sosyal	A E eada C bcD BE BdcA aEbe DCE							
Cevap Anahtarı	A	ADEDCBDECEDEEDCABECBBEAACBEABBDCE						
Felsefe (TM)	aB b							
Cevap Anahtarı	A	DCBBAE						

Tarih	S D Y B%
XVII. yüzyılda değişen siyasi rekabet içerisinde Osmanlı Devleti'nin izlediği politikaları açıklar.	13 3 6 23
1595-1700 yılları arasındaki süreçte meydana gelen başlıca siyasi gelişmeleri tarih şeridi ve haritalar üzerinde göst	1 0 0 0
Coğrafya-1	S D Y B%
Biyocoğrafya	5 2 1 40
Ekosistemler ve Madde Döngüleri	2 1 0 50
Su Ekosistemleri	3 1 1 33
Ekosistemlerin Özellikleri ve İşleyişi	1 1 0 100
Ülkelerin Nüfus Politikaları	2 0 1 0
Türkiye'de Nüfus Politikaları ve Projeksiyonları	1 1 0 100
Din Kül. ve Ahl. Bil.	S D Y B%
Dünya ve Ahiret	1 0 1 0
Dünya hayatı ile ahiret hayatı arasında ilişki kurar.	1 0 1 0
Ahiret hayatının aşamalarını ayet ve hadislerle temellendirir.	2 1 0 50
Hayatı anlamlandırır ahiret inancının önemini fark eder.	2 2 0 100
Felsefe (TM)	S D Y B%
Felsefenin ortaya çıkışını hazırlayan düşünce ortamını açıklar.	2 0 0 0
MÖ 6. yüzyıl-MS 2. yüzyıl felsefesinin karakteristik özelliklerini açıklar.	4 1 2 25

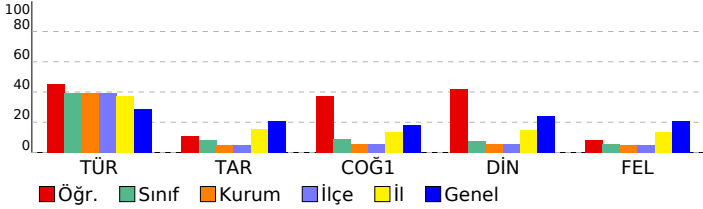

SINAV SONUÇ BELGESİ

İSTANBUL / BEYLİKDÜZÜ / DÜNYA ETÜT MERKEZİ

Öğrenci: YİĞİT BAKİ POLAT Numara: 0 Sınıf: 11

Puan Türü	Puan	Genel Ort.	Dereceler				
			Snf	Kurum	İlçe	İl	Genel
SAY	▼ 153,380	216,020	62	126	126	588	2822
Puanı Hesaplanan:			219	219	707	4165	
EA	▼ 184,875	201,340	57	112	112	473	2433
Puanı Hesaplanan:			219	219	708	4213	
SÖZ	▲ 194,698	183,200	45	81	81	321	1834
Puanı Hesaplanan:			218	218	675	3843	
Katılımlar:			114	222	222	713	4305

Ders	Soru	Doğru	Yanlış	Net	Başarı %	Sınıf Ort.	Kurum Ort.	Genel Ort.
Türkçe	30	18	8	16,00	53	▲ 11,72	▲ 11,78	▲ 8,72
Felsefe	6	2	2	1,50	25	▲ 0,33	▲ 0,31	▲ 1,23
Felsefe	12	0	11	-2,75	-23	▼ 0,00	▼ -0,19	▼ 1,33
Toplam:	152	20	21	14,75	10	▼ 31,26	▼ 32,09	▼ 39,34

Soru No	123456789012345678901234567890
Edebiyat	ecDEcCDeEADCBbeDCBbEBDB D c A
Cevap Anahtarı	A DADEACDAEADCBCEADCBCEBDBCEDCAEA
Felsefe (TM)	caBB
Cevap Anahtarı	A DCBBAE
Felsefe (TS)	ceeabccddbd a
Cevap Anahtarı	A DCBBAEBCAEED

11. SINIF 1. KURUMSAL DENEME SINAVI

DERSLERE GÖRE BAŞARI ANALİZİ

Edebiyat	S	D	Y	B%
Türkçe				
Edebiyat ve Toplum İlişkisi	1	0	1	0
Edebiyatın toplumla ilişkisini belirler.	2	1	1	50
Edebi Akımlar	7	4	1	57
Diyalogta Boş Bırakılan Yerleri Tamamlama	1	0	1	0
Paragrafa Cümle Yerleştirme	1	1	0	100
ANLATIM BİÇİMLERİ VE DÜŞÜNCEYİ GELİŞTİRME YOLLARI	3	3	0	100
Anlatım Teknikleri	2	2	0	100
Yazım Kuralları	3	1	2	33
SES, YAZIM, NOKTALAMA	1	1	0	100
Noktalamalı İşaretleri	3	2	1	67
Bir Paragrafa Bağlı Çoklu Sorular	2	2	0	100
1923-1940 arası hikâyesinin genel özelliklerini kavrar.	4	1	1	25
Felsefe (TM)				
Felsefe				
Felsefenin ortaya çıkışını hazırlayan düşünce ortamını açıklar.	2	0	2	0
MÖ 6. yüzyıl-MS 2. yüzyıl felsefesinin karakteristik özelliklerini açıklar.	4	2	0	50
Felsefe (TS)				
Felsefe				
Felsefenin ortaya çıkışını hazırlayan düşünce ortamını açıklar.	2	0	2	0
MÖ 6. yüzyıl-MS 2. yüzyıl felsefesinin karakteristik özelliklerini açıklar.	4	0	4	0
Psikolojinin alt dallarını bilir.	1	0	1	0
PSIKOLOJİ BİLİMİNİ TANIMALIM	1	0	1	0
Sosyolojiye Giriş	1	0	1	0
SOSYOLOJİYE GİRİŞ	1	0	1	0
Akıl ilkelere önemi değerlendirir.	2	0	1	0

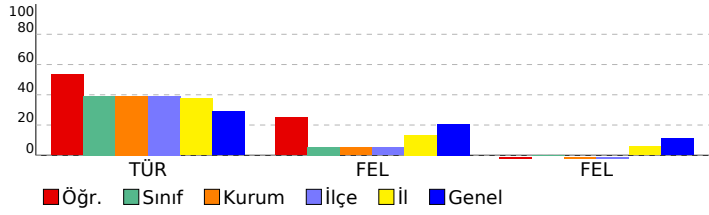

SINAV SONUÇ BELGESİ							
İSTANBUL / BEYLİKDÜZÜ / DÜNYA ETÜT MERKEZİ							
Öğrenci				Numara		Sınıf	
YİĞİT BAKİ POLAT				0		11	
Puan Türü	Puan	Genel Ort.	Dereceler				
			Snf	Kurum	İlçe	İl	Genel
SAY	▲ 249,005	216,020	34	76	76	310	1550
Puanı Hesaplanan:			219	219	707	4165	
EA	▼ 189,000	201,340	52	102	102	450	2313
Puanı Hesaplanan:			219	219	708	4213	
SÖZ	▲ 206,660	183,200	33	56	56	245	1539
Puanı Hesaplanan:			218	218	675	3843	
Katılımlar:			114	222	222	713	4305

Ders	Soru	Doğru	Yanlış	Net	Başarı %	Sınıf Ort.	Kurum Ort.	Genel Ort.
Türkçe	30	18	8	16,00	53	▲ 11,72	▲ 11,78	▲ 8,72
Matematik	30	4	7	2,25	8	▼ 6,67	▼ 7,35	▼ 8,38
Fizik	14	9	4	8,00	57	▲ 3,70	▲ 4,01	▲ 4,91
Kimya	13	6	5	4,75	37	▲ 3,22	▲ 3,76	▲ 4,22
Biyoloji	13	10	1	9,75	75	▲ 2,79	▲ 3,25	▲ 3,71
Fen	40	25	10	22,50	56	▲ 9,71	▲ 11,03	▲ 12,84
Toplam:	152	47	25	40,75	27	▲ 31,26	▲ 32,09	▲ 39,34

Soru No	1234567890123456789012345678901234567890
Edebiyat	ecDEcDeEADCbBeDCBbEBDB D c A
Cevap Anahtarı	A DADEACDAEADCBEADCBCEBDBCEDCAEA
Matematik	CABb e Cc c ac e
Cevap Anahtarı	A CABAABBDACBEbEBcACEEABECCBCCB
Fen	cEEABCDDbD AaaCaCbDEB bc cD BABeBCEEB CB
Cevap Anahtarı	A AEEABCDDBCAACDCDCADEBEABEADDBABCBEEBCCB

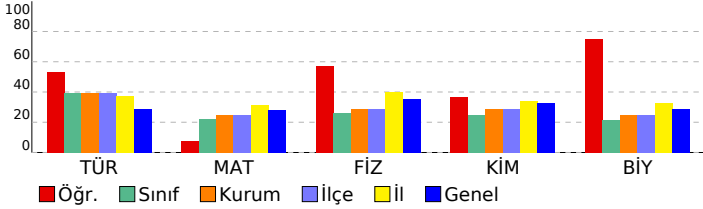

11. SINIF 1. KURUMSAL DENEME SINAVI					
DERSLERE GÖRE BAŞARI ANALİZİ					
Edebiyat					
Türkçe					S D Y B%
Edebiyat ve Toplum İlişkisi					1 0 1 0
Edebiyatın topluma ilişkisini belirler.					2 1 1 50
Edebi Akımlar					7 4 1 57
Diyalogta Boş Bırakılan Yerleri Tamamlama					1 0 1 0
Paragrafa Cümle Yerleştirme					1 1 0 100
ANLATIM BİÇİMLERİ VE DÜŞÜNCEYİ GELİŞTİRME YOLLARI					3 3 0 100
Anlatım Teknikleri					2 2 0 100
Yazım Kuralları					3 1 2 33
SES, YAZIM, NOKTALAMA					1 1 0 100
Noktalamaya İşaretleri					3 2 1 67
Bir Paragrafa Bağlı Çoklu Sorular					2 2 0 100
1923-1940 arası hikâyesinin genel özelliklerini kavrar.					4 1 1 25
Matematik					
Matematik					S D Y B%
Esas Ölçü ve Birim Çember					3 3 0 100
Trigonometrik Fonksiyonların Aralığı ve Sıralaması					5 0 2 0
Trigonometrik Fonksiyonlar					1 0 0 0
Trigonometrik fonksiyonları birim çember yardımıyla açıklar.					7 1 2 14
Trigonometrik Fonksiyonların İndirgeme Formülleri					6 0 1 0
Trigonometrik Fonksiyonlar ve Özdeşlikler					2 0 1 0
Dik Üçgende Trigonometrik Oranlar					7 0 1 0
Fen					
Fizik					S D Y B%
Vektörlerin Özellikleri ve Bileşke Vektör					6 5 1 83
Bağıl Hareket					8 4 3 50
Kimya					
MODERN ATOM TEORİSİ					S D Y B%
Atomun Kuantum Modeli					10 5 4 50
Atomun kuantum modeliyle açıklar.					10 5 4 50
Periyodik Sistem ve Elektron Dizilimleri					7 3 2 43
Nötr atomların elektron dizilimleriyle periyodik sistemdeki yerleri arasında ilişki kurar.					2 0 1 0
Periyodik Özellikler					1 1 0 100
Periyodik özelliklerdeki değişim eğilimlerini sebepleriyle açıklar.					1 1 0 100
Biyoloji					
Biyoloji					S D Y B%
Sinir doku ve bu dokudaki hücre çeşitlerini açıklar.					4 2 0 50
Sinir sisteminin yapı, görev ve işleyişini açıklar.					2 2 0 100
Omurluğun yapısını, görevlerini ve işleyişini açıklar.					1 0 1 0
Beynin yapısını, görevlerini ve işleyişini açıklar.					5 5 0 100
Çevresel sinir sisteminin yapısını, görevlerini ve işleyişini açıklar.					1 1 0 100

SINAV SONUÇ BELGESİ

İSTANBUL / BEYLİKDÜZÜ / DÜNYA ETÜT MERKEZİ

Öğrenci: YUSUF KARABACAK Numara: 0 Sınıf: 11

Puan Türü	Puan	Genel Ort.	Dereceler				
			Snf	Kurum	İlçe	İl	Genel
SAY	▼ 144,223	216,020	78	151	151	626	3074
Puanı Hesaplanan:			219	219	707	4165	
EA	▼ 165,438	201,340	73	149	149	563	2963
Puanı Hesaplanan:			219	219	708	4213	
SÖZ	▲ 186,170	183,200	56	103	103	369	2069
Puanı Hesaplanan:			218	218	675	3843	
Katılımlar:			114	222	222	713	4305

Ders	Soru	Doğru	Yanlış	Net	Başarı %	Sınıf Ort.	Kurum Ort.	Genel Ort.
Türkçe	30	15	7	13,25	44	▲11,72	▲11,78	▲8,72
Felsefe	6	1	5	-0,25	-4	▼0,33	▼0,31	▼1,23
Felsefe	12	2	10	-0,50	-4	▼0,00	▼-0,19	▼1,33
Toplam:	152	18	22	12,50	8	▼31,26	▼32,09	▼39,34

Soru No	123456789012345678901234567890
Edebiyat	E eDCAAD cEBCDAEadCeC ad D
Cevap Anahtarı	B EDADCAADDAEBCDAEEBCBCECDBAAEDC
Felsefe (TM)	eBdcca
Cevap Anahtarı	B ABCDBE
Felsefe (TS)	AeaeacadDcb
Cevap Anahtarı	B ABCDECBEDAE

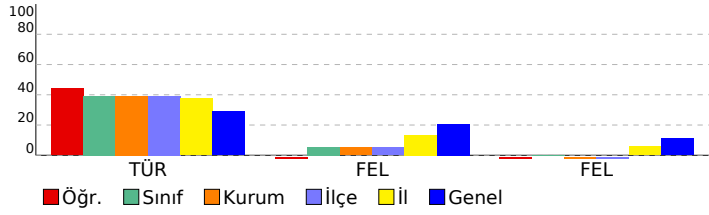

11. SINIF 1. KURUMSAL DENEME SINAVI

DERSLERE GÖRE BAŞARI ANALİZİ

Edebiyat	S	D	Y	B%
Türkçe				
Edebiyat ve Toplum İlişkisi	1	1	0	100
Edebiyatın toplumla ilişkisini belirler.	2	2	0	100
Edebi Akımlar	7	1	3	14
Diyalogta Boş Bırakılan Yerleri Tamamlama	1	1	0	100
Paragrafa Cümle Yerleştirme	1	1	0	100
ANLATIM BİÇİMLERİ VE DÜŞÜNCEYİ GELİŞTİRME YOLLARI	3	3	0	100
Anlatım Teknikleri	2	2	0	100
Yazım Kuralları	3	2	1	67
SES, YAZIM, NOKTALAMA	1	0	0	0
Noktalama İşaretleri	3	2	1	67
Bir Paragrafa Bağlı Çoklu Sorular	2	0	2	0
1923-1940 arası hikâyesinin genel özelliklerini kavrar.	4	0	0	0
Felsefe (TM)				
Felsefe				
Felsefenin ortaya çıkışını hazırlayan düşünce ortamını açıklar.	2	0	2	0
MÖ 6. yüzyıl-MS 2. yüzyıl felsefesinin karakteristik özelliklerini açıklar.	4	1	3	25
Felsefe (TS)				
Felsefe				
Felsefenin ortaya çıkışını hazırlayan düşünce ortamını açıklar.	2	0	2	0
MÖ 6. yüzyıl-MS 2. yüzyıl felsefesinin karakteristik özelliklerini açıklar.	4	1	3	25
Psikolojinin alt dallarını bilir.	1	0	1	0
PSIKOLOJİ BİLİMİNİ TANIYALIM	1	0	1	0
Sosyolojiye Giriş	1	0	1	0
SOSYOLOJİYE GİRİŞ	1	0	1	0
Akıl ilkelere göre önemini değerlendirir.	2	1	1	50

SINAV SONUÇ BELGESİ							
İSTANBUL / BEYLİKDÜZÜ / DÜNYA ETÜT MERKEZİ							
Öğrenci				Numara		Sınıf	
YUSUF KARABACAK				0		11	
Puan Türü	Puan	Genel Ort.	Dereceler				
			Snf	Kurum	İlçe	İl	Genel
SAY	▲ 369,535	216,020	12	22	22	43	340
Puanı Hesaplanan:			219	219	707	4165	
EA	▲ 248,250	201,340	20	35	35	188	974
Puanı Hesaplanan:			219	219	708	4213	
SÖZ	▲ 188,345	183,200	52	93	93	348	2005
Puanı Hesaplanan:			218	218	675	3843	
Katılımlar:			114	222	222	713	4305

Ders	Soru	Doğru	Yanlış	Net	Başarı %	Sınıf Ort.	Kurum Ort.	Genel Ort.
Türkçe	30	15	7	13,25	44	▲ 11,72	▲ 11,78	▲ 8,72
Matematik	30	22	6	20,50	68	▲ 6,67	▲ 7,35	▲ 8,38
Fizik	14	13	1	12,75	91	▲ 3,70	▲ 4,01	▲ 4,91
Kimya	13	12	1	11,75	90	▲ 3,22	▲ 3,76	▲ 4,22
Biyoloji	13	9	3	8,25	63	▲ 2,79	▲ 3,25	▲ 3,71
Fen	40	34	5	32,75	82	▲ 9,71	▲ 11,03	▲ 12,84
Toplam:	152	71	18	66,50	44	▲ 31,26	▲ 32,09	▲ 39,34

Soru No	1234567890123456789012345678901234567890
Edebiyat	E eDCAAD cEBCDAEadCeC ad D
Cevap Anahtarı	B EDADCAADDAEBCDAEEBCBCECDBAAEDC
Matematik	eBDcCAACcBBBEAEcCEEABCBC cBaB
Cevap Anahtarı	B BBDACAACABBBAEBCCEEABCBCCEBCBC
Fen	AEAEACDADDCBeCAEADBDCeCEBAEBCBcEE ABaBdC
Cevap Anahtarı	B AEAEACDADDCBBCAEADBDCCEBAEBCBBEDABCBC

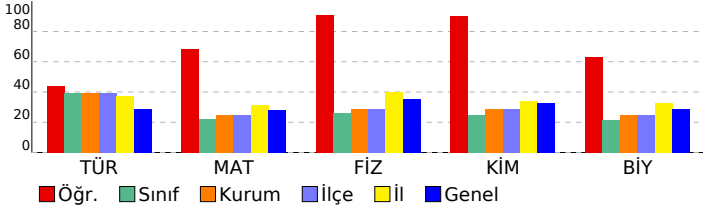

11. SINIF 1. KURUMSAL DENEME SINAVI				
DERSLERE GÖRE BAŞARI ANALİZİ				
Edebiyat				
Türkçe		S	D	Y B%
Edebiyat ve Toplum İlişkisi	1	1	0	100
Edebiyatın topluma ilişkisini belirler.	2	2	0	100
Edebi Akımlar	7	1	3	14
Diyalogta Boş Bırakılan Yerleri Tamamlama	1	1	0	100
Paragrafa Cümle Yerleştirme	1	1	0	100
ANLATIM BİÇİMLERİ VE DÜŞÜNCEYİ GELİŞTİRME YOLLARI	3	3	0	100
Anlatım Teknikleri	2	2	0	100
Yazım Kuralları	3	2	1	67
SES, YAZIM, NOKTALAMA	1	0	0	0
Noktalamaya İşaretleri	3	2	1	67
Bir Paragrafa Bağlı Çoklu Sorular	2	0	2	0
1923-1940 arası hikâyesinin genel özelliklerini kavrar.	4	0	0	0
Matematik				
Matematik		S	D	Y B%
Esas Ölçü ve Birim Çember	3	3	0	100
Trigonometrik Fonksiyonların Aralığı ve Sıralaması	5	3	2	60
Trigonometrik Fonksiyonlar	1	1	0	100
Trigonometrik fonksiyonları birim çember yardımıyla açıklar.	7	3	3	43
Trigonometrik Fonksiyonların İndirgeme Formülleri	6	5	1	83
Trigonometrik Fonksiyonlar ve Özdeşlikler	2	2	0	100
Dik Üçgende Trigonometrik Oranlar	7	6	0	86
Fen				
Fizik		S	D	Y B%
Vektörlerin Özellikleri ve Bileşke Vektör	6	6	0	100
Bağıl Hareket	8	7	1	88
Kimya				
MODERN ATOM TEORİSİ		S	D	Y B%
Atomun Kuantum Modeli	13	12	1	92
Atomun Kuantum Modeli	10	9	1	90
Atomun kuantum modeliyle açıklar.	10	9	1	90
Periyodik Sistem ve Elektron Dizilimleri	7	7	0	100
Nötr atomların elektron dizilimleriyle periyodik sistemdeki yerleri arasında ilişki kurar.	2	2	0	100
Periyodik Özellikler	1	1	0	100
Periyodik özelliklerdeki değişim eğilimlerini sebepleriyle açıklar.	1	1	0	100
Biyoloji				
Biyoloji		S	D	Y B%
Sinir doku ve bu dokudaki hücre çeşitlerini açıklar.	4	1	2	25
Sinir sisteminin yapı, görev ve işleyişini açıklar.	2	2	0	100
Omurluğun yapısını, görevlerini ve işleyişini açıklar.	1	1	0	100
Beynin yapısını, görevlerini ve işleyişini açıklar.	5	5	0	100
Cevresel sinir sisteminin yapısını, görevlerini ve işleyişini açıklar.	1	0	1	0

SINAV SONUÇ BELGESİ

İSTANBUL / BEYLİKDÜZÜ / DÜNYA ETÜT MERKEZİ

Öğrenci: ZEYNEP DİLA ABAY Numara: 0 Sınıf: 11

Puan Türü	Puan	Genel Ort.	Dereceler				
			Snf	Kurum	İlçe	İl	Genel
SAY	▼ 156,710	216,020	59	118	118	580	2755
Puanı Hesaplanan:			219	219	707	4165	
EA	▼ 184,188	201,340	59	114	114	476	2458
Puanı Hesaplanan:			219	219	708	4213	
SÖZ	▲ 211,145	183,200	29	49	49	229	1462
Puanı Hesaplanan:			218	218	675	3843	
Katılımlar:			114	222	222	713	4305

Ders	Soru	Doğru	Yanlış	Net	Başarı %	Sınıf Ort.	Kurum Ort.	Genel Ort.
Türkçe	30	18	4	17,00	57	▲ 11,72	▲ 11,78	▲ 8,72
Felsefe	6	1	5	-0,25	-4	▼ 0,33	▼ 0,31	▼ 1,23
Felsefe	12	2	10	-0,50	-4	▼ 0,00	▼ -0,19	▼ 1,33
Toplam:	152	21	19	16,25	11	▼ 31,26	▼ 32,09	▼ 39,34

Soru No	123456789012345678901234567890
Edebiyat	eCAADbAEBCEDAE aCBC DBc DC
Cevap Anahtarı	B EDADCAADDAEBCDAEEBCBCECDBAAEDC
Felsefe (TM)	bDaca
Cevap Anahtarı	B ABCDBE
Felsefe (TS)	AeaeacadDbb
Cevap Anahtarı	B ABCDECBEDAE

11. SINIF 1. KURUMSAL DENEME SINAVI

DERSLERE GÖRE BAŞARI ANALİZİ

Edebiyat	S	D	Y	B%
Türkçe	1	0	1	0
Edebiyat ve Toplum ilişkisi	1	0	1	0
Edebiyatın toplumla ilişkisini belirler.	2	2	0	100
Edebi Akımlar	7	0	1	0
Diyalogta Boş Bırakılan Yerleri Tamamlama	1	1	0	100
Paragrafa Cümle Yerleştirme	1	1	0	100
ANLATIM BİÇİMLERİ VE DÜŞÜNCEYİ GELİŞTİRME YOLLARI	3	3	0	100
Anlatım Teknikleri	2	2	0	100
Yazım Kuralları	3	3	0	100
SES, YAZIM, NOKTALAMA	1	0	1	0
Noktalamaya İşaretleri	3	3	0	100
Bir Paragrafa Bağlı Çoklu Sorular	2	2	0	100
1923-1940 arası hikâyesinin genel özelliklerini kavrar.	4	1	1	25
Felsefe (TM)				
Felsefe	2	0	2	0
Felsefenin ortaya çıkışını hazırlayan düşünce ortamını açıklar.	2	0	2	0
MÖ 6. yüzyıl-MS 2. yüzyıl felsefesinin karakteristik özelliklerini açıklar.	4	1	3	25
Felsefe (TS)				
Felsefe	2	0	2	0
Felsefenin ortaya çıkışını hazırlayan düşünce ortamını açıklar.	2	0	2	0
MÖ 6. yüzyıl-MS 2. yüzyıl felsefesinin karakteristik özelliklerini açıklar.	4	1	3	25
Psikolojinin alt dallarını bilir.	1	0	1	0
PSIKOLOJİ BİLİMİNİ TANIMLAMA	1	0	1	0
Sosyolojiye Giriş	1	0	1	0
SOSYOLOJİYE GİRİŞ	1	0	1	0
Akıl ilkelerinin önemini değerlendirir.	2	1	1	50

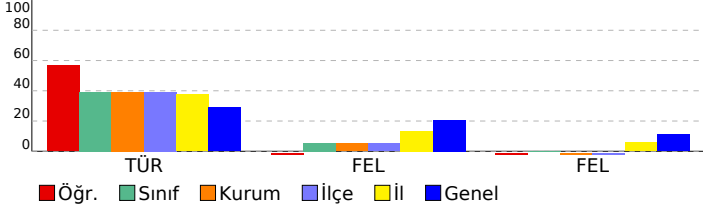

SINAV SONUÇ BELGESİ	11. SINIF 1. KURUMSAL DENEME SINAVI
İSTANBUL / BEYLİKDÜZÜ / DÜNYA ETÜT MERKEZİ	DERSLERE GÖRE BAŞARI ANALİZİ

Öğrenci	Numara	Sınıf
ZEYNEP DİLA ABAY	0	11

Puan Türü	Puan	Genel Ort.	Dereceler				
			Snf	Kurum	İlçe	İl	Genel
SAY	▲ 392,648	216,020	7	13	13	25	199
Puanı Hesaplanan:			219	219	707	4165	
EA	▲ 280,000	201,340	12	19	19	89	501
Puanı Hesaplanan:			219	219	708	4213	
SÖZ	▲ 213,320	183,200	27	43	43	213	1404
Puanı Hesaplanan:			218	218	675	3843	
Katılımlar:			114	222	222	713	4305

Ders	Soru	Doğru	Yanlış	Net	Başarı %	Sınıf Ort.	Kurum Ort.	Genel Ort.
Türkçe	30	18	4	17,00	57	▲ 11,72	▲ 11,78	▲ 8,72
Matematik	30	25	5	23,75	79	▲ 6,67	▲ 7,35	▲ 8,38
Fizik	14	12	2	11,50	82	▲ 3,70	▲ 4,01	▲ 4,91
Kimya	13	12	1	11,75	90	▲ 3,22	▲ 3,76	▲ 4,22
Biyoloji	13	9	4	8,00	62	▲ 2,79	▲ 3,25	▲ 3,71
Fen	40	33	7	31,25	78	▲ 9,71	▲ 11,03	▲ 12,84
Toplam:	152	76	16	72,00	47	▲ 31,26	▲ 32,09	▲ 39,34

Soru No	1234567890123456789012345678901234567890
Edebiyat	eCAADbAEBCDAE aCBC DBC DC
Cevap Anahtarı	B EDADCAADDAEBCDAEEBCBCECDBAAEDC
Matematik	BBDACAAcBBBEAEcCEEABcCCcBaBC
Cevap Anahtarı	B BBDACAACABBBEAEBCCEEABCCCEBCBC
Fen	AEAEACDADDbBeCAEADBDCaCEBAEBCBBbEbaABCcdC
Cevap Anahtarı	B AEAEACDADDcBBcAEADBDCCEBAEBCBBEDABCBC

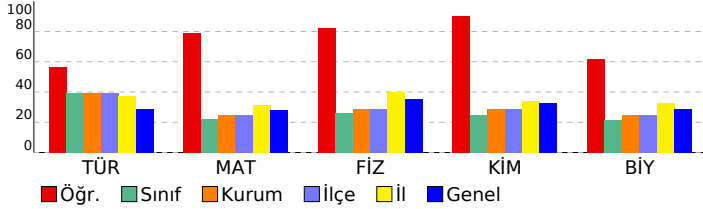

Edebiyat	S	D	Y	B%
Türkçe				
Edebiyat ve Toplum İlişkisi	1	0	1	0
Edebiyatın topluma ilişkisini belirler.	2	2	0	100
Edebi Akımlar	7	0	1	0
Diyalogta Boş Bırakılan Yerleri Tamamlama	1	1	0	100
Paragrafa Cümle Yerleştirme	1	1	0	100
ANLATIM BİÇİMLERİ VE DÜŞÜNCEYİ GELİŞTİRME YOLLARI	3	3	0	100
Anlatım Teknikleri	2	2	0	100
Yazım Kuralları	3	3	0	100
SES, YAZIM, NOKTALAMA	1	0	1	0
Noktalamaya İşaretleri	3	3	0	100
Bir Paragrafa Bağlı Çoklu Sorular	2	2	0	100
1923-1940 arası hikâyesinin genel özelliklerini kavrar.	4	1	1	25

Matematik	S	D	Y	B%
Matematik				
Esas Ölçü ve Birim Çember	3	3	0	100
Trigonometrik Fonksiyonların Aralığı ve Sıralaması	5	3	2	60
Trigonometrik Fonksiyonlar	1	1	0	100
Trigonometrik fonksiyonları birim çember yardımıyla açıklar.	7	5	2	71
Trigonometrik Fonksiyonların İndirgeme Formülleri	6	6	0	100
Trigonometrik Fonksiyonlar ve Özdeşlikler	2	2	0	100
Dik Üçgende Trigonometrik Oranlar	7	6	1	86

Fen	S	D	Y	B%
Fizik				
Vektörlerin Özellikleri ve Bileşke Vektör	6	6	0	100
Bağıl Hareket	8	6	2	75

Kimya	S	D	Y	B%
MODERN ATOM TEORİSİ	13	12	1	92
Atomun Kuantum Modeli	10	9	1	90
Atomun kuantum modeliyle açıklar.	10	9	1	90
Periyodik Sistem ve Elektron Dizilimleri	7	7	0	100
Nötr atomların elektron dizilimleriyle periyodik sistemdeki yerleri arasında ilişki kurar.	2	2	0	100
Periyodik Özellikler	1	1	0	100
Periyodik özelliklerdeki değişim eğilimlerini sebepleriyle açıklar.	1	1	0	100

Biyoloji	S	D	Y	B%
Biyoloji				
Sinir doku ve bu dokudaki hücre çeşitlerini açıklar.	4	2	2	50
Sinir sisteminin yapı, görev ve işleyişini açıklar.	2	2	0	100
Omurluğun yapısını, görevlerini ve işleyişini açıklar.	1	1	0	100
Beynin yapısını, görevlerini ve işleyişini açıklar.	5	3	2	60
Çevresel sinir sisteminin yapısını, görevlerini ve işleyişini açıklar.	1	1	0	100

SINAV SONUÇ BELGESİ								11. SINIF 1. KURUMSAL DENEME SINAVI							
İSTANBUL / BEYLİKDÜZÜ / DÜNYA ETÜT MERKEZİ								DERSLERE GÖRE BAŞARI ANALİZİ							
Öğrenci				Numara		Sınıf		Edebiyat				S D Y B%			
ZEYNEP GÜRSOY				0		11		Türkçe				1 0 1 0			
Puan Türü	Puan	Genel Ort.	Dereceler					S D Y B%							
			Snf	Kurum	İlçe	İl	Genel								
SAY	▼ 146,720	216,020	71	141	141	613	2991	Edebiyat ve Toplum İlişkisi	1	0	1	0			
Puanı Hesaplanan:			219	219	707	4165	Edebiyatın topluma ilişkisini belirler.	2	1	1	50				
EA	▲ 254,500	201,340	19	31	31	169	870	Edebi Akımlar	7	4	3	57			
Puanı Hesaplanan:			219	219	708	4213	Diyaloğa Boş Birakılan Yerleri Tamamlama	1	1	0	100				
SÖZ	▲ 304,265	183,200	4	5	5	61	369	Paragrafa Cümle Yerleştirme	1	1	0	100			
Puanı Hesaplanan:			218	218	675	3843	ANLATIM BİÇİMLERİ VE DÜŞÜNCEYİ GELİŞTİRME YOLLARI	3	2	1	67				
Katılımlar:			114	222	222	713	4305	Anlatım Teknikleri	2	1	1	50			
								Yazım Kuralları	3	2	1	67			
								SES, YAZIM, NOKTALAMA	1	1	0	100			
								Noktalamla İşaretleri	3	2	1	67			
								Bir Paragrafa Bağlı Çoklu Sorular	2	1	1	50			
								1923-1940 arası hikâyesinin genel özelliklerini kavrar.	4	1	2	25			

Ders	Soru	Doğru	Yanlış	Net	Başarı %	Sınıf Ort.	Kurum Ort.	Genel Ort.
Türkçe	30	17	12	14,00	47	▲ 11,72	▲ 11,78	▲ 8,72
Tarih	14	13	1	12,75	91	▲ 1,14	▲ 0,73	▲ 2,88
Coğrafya-1	14	9	4	8,00	57	▲ 1,22	▲ 0,78	▲ 2,53
Din Kül. ve Ahl. Bil.	6	5	1	4,75	79	▲ 0,47	▲ 0,32	▲ 1,44
Sosyal	34	27	6	25,50	75	▲ 2,83	▲ 1,82	▲ 6,84
Felsefe	6	1	2	0,50	8	▲ 0,33	▲ 0,31	▼ 1,23
Toplam:	152	45	20	40,00	26	▲ 31,26	▲ 32,09	▲ 39,34
Soru No	1234567890123456789012345678901234							
Edebiyat	ecDEACDeEcDbdEADCCeEaDdaEDCC c							
Cevap Anahtarı	A	DADEACDAEADCBCEADCBCEBDBCEDCAEA						
Sosyal	ADEDcAbDECEDEEDCbBE eBEcbCBEABBDcb							
Cevap Anahtarı	A	ADEDCEBDECEDEEDCABECBBEAACBEABBDCE						
Felsefe (TM)	c Be							
Cevap Anahtarı	A	DCBBAE						

Ders	Soru	Doğru	Yanlış	Net	Başarı %	Sınıf Ort.	Kurum Ort.	Genel Ort.
Türkçe	30	17	12	14,00	47	▲ 11,72	▲ 11,78	▲ 8,72
Tarih	14	13	1	12,75	91	▲ 1,14	▲ 0,73	▲ 2,88
Coğrafya-1	14	9	4	8,00	57	▲ 1,22	▲ 0,78	▲ 2,53
Din Kül. ve Ahl. Bil.	6	5	1	4,75	79	▲ 0,47	▲ 0,32	▲ 1,44
Sosyal	34	27	6	25,50	75	▲ 2,83	▲ 1,82	▲ 6,84
Felsefe	6	1	2	0,50	8	▲ 0,33	▲ 0,31	▼ 1,23
Toplam:	152	45	20	40,00	26	▲ 31,26	▲ 32,09	▲ 39,34

Ders	Soru	Doğru	Yanlış	Net	Başarı %	Sınıf Ort.	Kurum Ort.	Genel Ort.
Türkçe	30	17	12	14,00	47	▲ 11,72	▲ 11,78	▲ 8,72
Tarih	14	13	1	12,75	91	▲ 1,14	▲ 0,73	▲ 2,88
Coğrafya-1	14	9	4	8,00	57	▲ 1,22	▲ 0,78	▲ 2,53
Din Kül. ve Ahl. Bil.	6	5	1	4,75	79	▲ 0,47	▲ 0,32	▲ 1,44
Sosyal	34	27	6	25,50	75	▲ 2,83	▲ 1,82	▲ 6,84
Felsefe	6	1	2	0,50	8	▲ 0,33	▲ 0,31	▼ 1,23
Toplam:	152	45	20	40,00	26	▲ 31,26	▲ 32,09	▲ 39,34



SINAV SONUÇ BELGESİ							
İSTANBUL / BEYLİKDÜZÜ / DÜNYA ETÜT MERKEZİ							
Öğrenci				Numara		Sınıf	
ZEYNEP GÜRSOY				0		11	
Puan Türü	Puan	Genel Ort.	Dereceler				
			Snf	Kurum	İlçe	İl	Genel
SAY	▼ 170,470	216,020	51	104	104	541	2542
Puanı Hesaplanan:			219	219	707	4165	
EA	▲ 288,125	201,340	9	14	14	69	409
Puanı Hesaplanan:			219	219	708	4213	
SÖZ	▲ 326,015	183,200	3	3	3	34	229
Puanı Hesaplanan:			218	218	675	3843	
Katılımlar:			114	222	222	713	4305

Ders	Soru	Doğru	Yanlış	Net	Başarı %	Sınıf Ort.	Kurum Ort.	Genel Ort.
Türkçe	30	17	12	14,00	47	▲ 11,72	▲ 11,78	▲ 8,72
Tarih	14	13	1	12,75	91	▲ 1,14	▲ 0,73	▲ 2,88
Coğrafya-1	14	9	4	8,00	57	▲ 1,22	▲ 0,78	▲ 2,53
Din Kül. ve Ahl. Bil.	6	5	1	4,75	79	▲ 0,47	▲ 0,32	▲ 1,44
Sosyal	34	27	6	25,50	75	▲ 2,83	▲ 1,82	▲ 6,84
Felsefe	6	5	0	5,00	83	▲ 0,33	▲ 0,31	▲ 1,23
Felsefe	12	5	0	5,00	42	▲ 0,00	▲ -0,19	▲ 1,33
Matematik	30	6	5	4,75	16	▼ 6,67	▼ 7,35	▼ 8,38
Toplam:	152	60	23	54,25	36	▲ 31,26	▲ 32,09	▲ 39,34

Soru No	1234567890123456789012345678901234
Edebiyat	ecDEACDeEcDbdEADcCEaDdaEDCc c
Cevap Anahtarı	A DADEACDAEADCBEDCBCEBDCEDCAEA
Sosyal	ADEDcAbDECEDEEDCbBE eBEcbCBEABBDCb
Cevap Anahtarı	A ADEDCEBDECEDEEDCBABECBBEAACBEABBDCB
Felsefe (TM)	DC BAE
Cevap Anahtarı	A DCBBAE
Felsefe (TS)	DC BAE
Cevap Anahtarı	A DCBBAEBCAEEED
Matematik	C B e e c B b E A B e
Cevap Anahtarı	A CABAABBDACBEBEBCACEEABECCBCCB

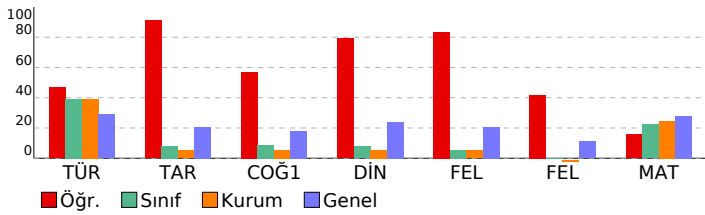

11. SINIF 1. KURUMSAL DENEME SINAVI				
DERSLERE GÖRE BAŞARI ANALİZİ				
Edebiyat				
Türkçe	S	D	Y	B%
Edebiyat ve Toplum İlişkisi	1	0	1	0
Edebiyatın topluma ilişkisini belirler.	2	1	1	50
Edebi Akımlar	7	4	3	57
Diyalogta Boş Bırakılan Yerleri Tamamlama	1	1	0	100
Paragrafa Cümle Yerleştirme	1	1	0	100
ANLATIM BİÇİMLERİ VE DÜŞÜNCEYİ GELİŞTİRME YOLLARI	3	2	1	67
Anlatım Teknikleri	2	1	1	50
Yazım Kuralları	3	2	1	67
SES, YAZIM, NOKTALAMA	1	1	0	100
Noktalama İşaretleri	3	2	1	67
Bir Paragrafa Bağlı Çoklu Sorular	2	1	1	50
1923-1940 arası hikâyesinin genel özelliklerini kavrar.	4	1	2	25
Sosyal				
Tarih	S	D	Y	B%
XVII. yüzyılda değişen siyasi rekabet içerisinde Osmanlı Devleti'nin izlediği politikaları açıklar.	13	12	1	92
1595-1700 yılları arasındaki süreçte meydana gelen başlıca siyasi gelişmeleri tarih şeridi ve haritalar üzerinde göst	1	1	0	100
Coğrafya-1				
S	D	Y	B%	
Biyocoğrafya	5	4	1	80
Ekosistemler ve Madde Döngüleri	2	1	0	50
Su Ekosistemleri	3	1	2	33
Ekosistemlerin Özellikleri ve İşleyişi	1	0	1	0
Ülkelerin Nüfus Politikaları	2	2	0	100
Türkiye'de Nüfus Politikaları ve Projeksiyonları	1	1	0	100
Din Kül. ve Ahl. Bil.				
S	D	Y	B%	
Dünya ve Ahiret	1	1	0	100
Dünya hayatı ile ahiret hayatı arasında ilişki kurar.	1	1	0	100
Ahiret hayatının aşamalarını ayet ve hadislerle temellendirir.	2	2	0	100
Hayatı anlamlandırır ve ahiret inancının önemini fark eder.	2	1	1	50
Felsefe (TM)				
S	D	Y	B%	
Felsefenin ortaya çıkışı hakkında hazırlanan düşünce ortamını açıklar.	2	2	0	100
MÖ 6. yüzyıl-MS 2. yüzyıl felsefesinin karakteristik özelliklerini açıklar.	4	3	0	75
Felsefe (TS)				
S	D	Y	B%	
Felsefenin ortaya çıkışı hakkında hazırlanan düşünce ortamını açıklar.	2	2	0	100
MÖ 6. yüzyıl-MS 2. yüzyıl felsefesinin karakteristik özelliklerini açıklar.	4	3	0	75
Psikolojinin alt dallarını bilir.	1	0	0	0
PSIKOLOJİ BİLİMİNİ TANIMALIM	1	0	0	0
Sosyolojiye Giriş	1	0	0	0
SOSYOLOJİYE GİRİŞ	1	0	0	0
Akıl ilkelerinin önemini değerlendirir.	2	0	0	0
Matematik				
S	D	Y	B%	
Esas Ölçü ve Birim Çember	3	2	0	67
Trigonometrik Fonksiyonların Aralığı ve Sıralaması	5	2	1	40
Trigonometrik Fonksiyonlar	1	0	0	0
Trigonometrik fonksiyonları birim çember yardımıyla açıklar.	7	0	1	0
Trigonometrik Fonksiyonların İndirgeme Formülleri	6	0	1	0
Trigonometrik Fonksiyonlar ve Özdeşlikler	2	2	0	100
Dik Üçgende Trigonometrik Oranlar	7	0	2	0

SINAV SONUÇ BELGESİ

İSTANBUL / BEYLİKDÜZÜ / DÜNYA ETÜT MERKEZİ

Öğrenci	Numara	Sınıf
ZEYNEP NAZ TÜRE	0	11

Puan Türü	Puan	Genel Ort.	Dereceler				
			Snf	Kurum	İlçe	İl	Genel
SAY	▼ 150,050	216,020	67	134	134	603	2915
Puanı Hesaplanan:			219	219	707	4165	
EA	▼ 179,875	201,340	61	123	123	494	2571
Puanı Hesaplanan:			219	219	708	4213	
SÖZ	▲ 188,038	183,200	53	97	97	359	2033
Puanı Hesaplanan:			218	218	675	3843	
Katılımlar:			114	222	222	713	4305

Ders	Soru	Doğru	Yanlış	Net	Başarı %	Sınıf Ort.	Kurum Ort.	Genel Ort.
Türkçe	30	17	8	15,00	50	▲ 11,72	▲ 11,78	▲ 8,72
Felsefe	6	2	2	1,50	25	▲ 0,33	▲ 0,31	▲ 1,23
Felsefe	12	0	11	-2,75	-23	▼ 0,00	▼ -0,19	▼ 1,33
Toplam:	152	19	21	13,75	9	▼ 31,26	▼ 32,09	▼ 39,34

Soru No	123456789012345678901234567890
Edebiyat	edDEACD EADCBaA C CEceBd DCc b
Cevap Anahtarı	A DADEACDAEADCBCEADCBCEBDBCEDCAEA
Felsefe (TM)	caBB
Cevap Anahtarı	A DCBBAE
Felsefe (TS)	aeaaecddbc a
Cevap Anahtarı	A DCBBAEBCAEED

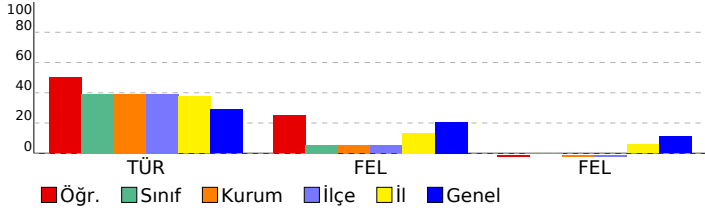

11. SINIF 1. KURUMSAL DENEME SINAVI

DERSLERE GÖRE BAŞARI ANALİZİ

Edebiyat	S	D	Y	B%
Türkçe				
Edebiyat ve Toplum İlişkisi	1	0	1	0
Edebiyatın toplumla ilişkisini belirler.	2	1	1	50
Edebi Akımlar	7	3	2	43
Diyalogta Boş Bırakılan Yerleri Tamamlama	1	1	0	100
Paragrafa Cümle Yerleştirme	1	1	0	100
ANLATIM BİÇİMLERİ VE DÜŞÜNCEYİ GELİŞTİRME YOLLARI	3	3	0	100
Anlatım Teknikleri	2	2	0	100
Yazım Kuralları	3	2	1	67
SES, YAZIM, NOKTALAMA	1	0	0	0
Noktalamalı İşaretleri	3	2	0	67
Bir Paragrafa Bağlı Çoklu Sorular	2	1	1	50
1923-1940 arası hikâyesinin genel özelliklerini kavrar.	4	1	2	25

Felsefe (TM)	S	D	Y	B%
Felsefe				
Felsefenin ortaya çıkışını hazırlayan düşünce ortamını açıklar.	2	0	2	0
MÖ 6. yüzyıl-MS 2. yüzyıl felsefesinin karakteristik özelliklerini açıklar.	4	2	0	50

Felsefe (TS)	S	D	Y	B%
Felsefe				
Felsefenin ortaya çıkışını hazırlayan düşünce ortamını açıklar.	2	0	2	0
MÖ 6. yüzyıl-MS 2. yüzyıl felsefesinin karakteristik özelliklerini açıklar.	4	0	4	0
Psikolojinin alt dallarını bilir.	1	0	1	0
PSIKOLOJİ BİLİMİNİ TANIMLAMA	1	0	1	0
Sosyolojiye Giriş	1	0	1	0
SOSYOLOJİYE GİRİŞ	1	0	1	0
Akıl ilkelere önemi değerlendirir.	2	0	1	0

SINAV SONUÇ BELGESİ	11. SINIF 1. KURUMSAL DENEME SINAVI
İSTANBUL / BEYLİKDÜZÜ / DÜNYA ETÜT MERKEZİ	DERSLERE GÖRE BAŞARI ANALİZİ

Öğrenci	Numara	Sınıf
ZEYNEP NAZ TÜRE	0	11

Puan Türü	Puan	Genel Ort.	Dereceler				
			Snf	Kurum	İlçe	İl	Genel
SAY	▲ 301,925	216,020	25	57	57	136	925
Puanı Hesaplanan:			219	219	707	4165	
EA	▲ 208,000	201,340	40	75	75	338	1830
Puanı Hesaplanan:			219	219	708	4213	
SÖZ	▲ 200,000	183,200	40	70	70	282	1683
Puanı Hesaplanan:			218	218	675	3843	
Katılımlar:			114	222	222	713	4305

Ders	Soru	Doğru	Yanlış	Net	Başarı %	Sınıf Ort.	Kurum Ort.	Genel Ort.
Türkçe	30	17	8	15,00	50	▲ 11,72	▲ 11,78	▲ 8,72
Matematik	30	10	7	8,25	28	▲ 6,67	▲ 7,35	▼ 8,38
Fizik	14	11	1	10,75	77	▲ 3,70	▲ 4,01	▲ 4,91
Kimya	13	12	1	11,75	90	▲ 3,22	▲ 3,76	▲ 4,22
Biyoloji	13	8	4	7,00	54	▲ 2,79	▲ 3,25	▲ 3,71
Fen	40	31	6	29,50	74	▲ 9,71	▲ 11,03	▲ 12,84
Toplam:	152	58	21	52,75	35	▲ 31,26	▲ 32,09	▲ 39,34

Soru No	1234567890123456789012345678901234567890
Edebiyat	edDEACD EADCBA A C CEceBd DCc b
Cevap Anahtarı	A DADEACDAEADCBCEADCBCEBDBCEDECAEA
Matematik	CABb eD Bbca A E a a B CB
Cevap Anahtarı	A CABAABBDACBEBEBACACEEABECCBCCB
Fen	AEEAeCDDBC AC CDCADEBEABEdDeBAbEbdEE dCB
Cevap Anahtarı	A AEEABCDDBCAACDCDCADEBEABEADDBABCBEEBCCB

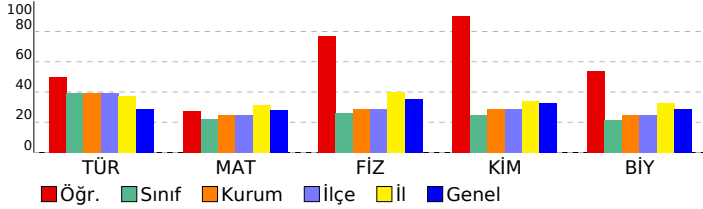

Edebiyat	S	D	Y	B%
Türkçe				
Edebiyat ve Toplum İlişkisi	1	0	1	0
Edebiyatın topluma ilişkisini belirler.	2	1	1	50
Edebi Akımlar	7	3	2	43
Diyalogta Boş Bırakılan Yerleri Tamamlama	1	1	0	100
Paragrafa Cümle Yerleştirme	1	1	0	100
ANLATIM BİÇİMLERİ VE DÜŞÜNCEYİ GELİŞTİRME YOLLARI	3	3	0	100
Anlatım Teknikleri	2	2	0	100
Yazım Kuralları	3	2	1	67
SES, YAZIM, NOKTALAMA	1	0	0	0
Noktalamaya İşaretleri	3	2	0	67
Bir Paragrafa Bağlı Çoklu Sorular	2	1	1	50
1923-1940 arası hikâyesinin genel özelliklerini kavrar.	4	1	2	25

Matematik	S	D	Y	B%
Matematik				
Esas Ölçü ve Birim Çember	3	3	0	100
Trigonometrik Fonksiyonların Aralığı ve Sıralaması	5	1	3	20
Trigonometrik Fonksiyonlar	1	0	0	0
Trigonometrik fonksiyonları birim çember yardımıyla açıklar.	7	0	1	0
Trigonometrik Fonksiyonların İndirgeme Formülleri	6	3	0	50
Trigonometrik Fonksiyonlar ve Özdeşlikler	2	2	0	100
Dik Üçgende Trigonometrik Oranlar	7	2	3	29

Fen	S	D	Y	B%
Fizik				
Vektörlerin Özellikleri ve Bileşke Vektör	6	6	0	100
Bağıl Hareket	8	5	1	63

Kimya	S	D	Y	B%
MODERN ATOM TEORİSİ	13	12	1	92
Atomun Kuantum Modeli	10	10	0	100
Atomun kuantum modeliyle açıklar.	10	10	0	100
Periyodik Sistem ve Elektron Dizilimleri	7	6	1	86
Nötr atomların elektron dizilimleriyle periyodik sistemdeki yerleri arasında ilişki kurar.	2	1	1	50
Periyodik Özellikler	1	1	0	100
Periyodik özelliklerdeki değişim eğilimlerini sebepleriyle açıklar.	1	1	0	100

Biyoloji	S	D	Y	B%
Biyoloji				
Sinir doku ve bu dokudaki hücre çeşitlerini açıklar.	4	1	3	25
Sinir sisteminin yapı, görev ve işleyişini açıklar.	2	2	0	100
Omurluğun yapısını, görevlerini ve işleyişini açıklar.	1	0	1	0
Beynin yapısını, görevlerini ve işleyişini açıklar.	5	5	0	100
Çevresel sinir sisteminin yapısını, görevlerini ve işleyişini açıklar.	1	0	0	0

SINAV SONUÇ BELGESİ							
İSTANBUL / BEYLİKDÜZÜ / DÜNYA ETÜT MERKEZİ							
Öğrenci				Numara		Sınıf	
ZEYNEP ŞİMŞEK				0		11	
Puan Türü	Puan	Genel Ort.	Dereceler				
			Snf	Kurum	İlçe	İl	Genel
SAY	▲ 272,978	216,020	30	69	69	227	1236
Puanı Hesaplanan:			219	219	707	4165	
EA	▲ 202,750	201,340	42	83	83	370	1957
Puanı Hesaplanan:			219	219	708	4213	
SÖZ	▼ 178,355	183,200	65	121	121	407	2281
Puanı Hesaplanan:			218	218	675	3843	
Katılımlar:			114	222	222	713	4305

Ders	Soru	Doğru	Yanlış	Net	Başarı %	Sınıf Ort.	Kurum Ort.	Genel Ort.
Türkçe	30	15	13	11,75	39	▲ 11,72	▼ 11,78	▲ 8,72
Matematik	30	13	8	11,00	37	▲ 6,67	▲ 7,35	▲ 8,38
Fizik	14	9	4	8,00	57	▲ 3,70	▲ 4,01	▲ 4,91
Kimya	13	8	5	6,75	52	▲ 3,22	▲ 3,76	▲ 4,22
Biyoloji	13	7	3	6,25	48	▲ 2,79	▲ 3,25	▲ 3,71
Fen	40	24	12	21,00	53	▲ 9,71	▲ 11,03	▲ 12,84
Toplam:	152	52	33	43,75	29	▲ 31,26	▲ 32,09	▲ 39,34

Soru No	1234567890123456789012345678901234567890
Edebiyat	EbceCdAdBAECCDAEEEdCee DBecaDd
Cevap Anahtarı	B EDADCAADDAEBCEDAEEBCBCECDBAAEDC
Matematik	eBdc AAC BcBbAEBd b Bb d B B
Cevap Anahtarı	B BBDACAACABBBAEBCEAEABCBCEBCBC
Fen	AEcE CdDDCcCAadDBDCaCaBaD B EDABCeae
Cevap Anahtarı	B AEAEACDADDCCBAEADBDCCCEBAEBCBBEDABCBC

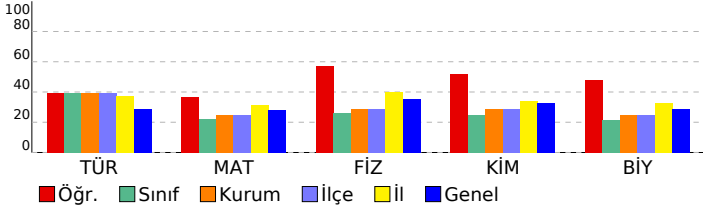

11. SINIF 1. KURUMSAL DENEME SINAVI				
DERSLERE GÖRE BAŞARI ANALİZİ				
Edebiyat				
Türkçe		S	D	Y B%
Edebiyat ve Toplum İlişkisi	1	0	1	0
Edebiyatın topluma ilişkisini belirler.	2	1	1	50
Edebi Akımlar	7	2	3	29
Diyalogta Boş Bırakılan Yerleri Tamamlama	1	1	0	100
Paragrafa Cümle Yerleştirme	1	1	0	100
ANLATIM BİÇİMLERİ VE DÜŞÜNCEYİ GELİŞTİRME YOLLARI	3	3	0	100
Anlatım Teknikleri	2	2	0	100
Yazım Kuralları	3	2	1	67
SES, YAZIM, NOKTALAMA	1	0	1	0
Noktalamaya İşaretleri	3	1	2	33
Bir Paragrafa Bağlı Çoklu Sorular	2	2	0	100
1923-1940 arası hikâyesinin genel özelliklerini kavrar.	4	0	4	0
Matematik				
Matematik		S	D	Y B%
Esas Ölçü ve Birim Çember	3	3	0	100
Trigonometrik Fonksiyonların Aralığı ve Sıralaması	5	3	0	60
Trigonometrik Fonksiyonlar	1	1	0	100
Trigonometrik fonksiyonları birim çember yardımıyla açıklar.	7	1	4	14
Trigonometrik Fonksiyonların İndirgeme Formülleri	6	2	2	33
Trigonometrik Fonksiyonlar ve Özdeşlikler	2	2	0	100
Dik Üçgende Trigonometrik Oranlar	7	2	2	29
Fen				
Fizik		S	D	Y B%
Vektörlerin Özellikleri ve Bileşke Vektör	6	4	2	67
Bağıl Hareket	8	5	2	63
Kimya				
MODERN ATOM TEORİSİ		S	D	Y B%
Atomun Kuantum Modeli	13	8	5	62
Atomun kuantum modeliyle açıklar.	10	7	3	70
Periyodik Sistem ve Elektron Dizilimleri	7	3	4	43
Nötr atomların elektron dizilimleriyle periyodik sistemdeki yerleri arasında ilişki kurar.	2	0	2	0
Periyodik Özellikler	1	1	0	100
Periyodik özelliklerdeki değişim eğilimlerini sebepleriyle açıklar.	1	1	0	100
Biyoloji				
Biyoloji		S	D	Y B%
Sinir doku ve bu dokudaki hücre çeşitlerini açıklar.	4	3	1	75
Sinir sisteminin yapı, görev ve işleyişini açıklar.	2	2	0	100
Omurluğun yapısını, görevlerini ve işleyişini açıklar.	1	0	0	0
Beynin yapısını, görevlerini ve işleyişini açıklar.	5	2	2	40
Çevresel sinir sisteminin yapısını, görevlerini ve işleyişini açıklar.	1	0	0	0

SINAV SONUÇ BELGESİ

İSTANBUL / BEYLİKDÜZÜ / DÜNYA ETÜT MERKEZİ

Öğrenci: ZEYNEP ŞİMŞEK Numara: 0 Sınıf: 11

Puan Türü	Puan	Genel Ort.	Dereceler				
			Snf	Kurum	İlçe	İl	Genel
SAY	▼ 139,228	216,020	85	168	168	648	3203
Puanı Hesaplanan:			219	219	707	4165	
EA	▼ 158,750	201,340	84	170	170	604	3162
Puanı Hesaplanan:			219	219	708	4213	
SÖZ	▼ 182,705	183,200	58	109	109	383	2164
Puanı Hesaplanan:			218	218	675	3843	
Katılımlar:			114	222	222	713	4305

Ders	Soru	Doğru	Yanlış	Net	Başarı %	Sınıf Ort.	Kurum Ort.	Genel Ort.
Türkçe	30	15	13	11,75	39	▲ 11,72	▼ 11,78	▲ 8,72
Felsefe	6	1	4	0,00	0	▼ 0,33	▼ 0,31	▼ 1,23
Felsefe	12	3	8	1,00	8	▲ 0,00	▲ -0,19	▼ 1,33
Toplam:	152	19	25	12,75	8	▼ 31,26	▼ 32,09	▼ 39,34

Soru No	123456789012345678901234567890
Edebiyat	EbceCdAdBaEccDAEEEdCee DBecaDd
Cevap Anahtarı	B EDADCAADDAEBCDAEEBCBCECDBAAEDC
Felsefe (TM)	eBdc a
Cevap Anahtarı	B ABCDBE
Felsefe (TS)	AeCe cdddDcc
Cevap Anahtarı	B ABCDECBEDAE

11. SINIF 1. KURUMSAL DENEME SINAVI

DERSLERE GÖRE BAŞARI ANALİZİ

Edebiyat	S	D	Y	B%
Türkçe				
Edebiyat ve Toplum İlişkisi	1	0	1	0
Edebiyatın toplumla ilişkisini belirler.	2	1	1	50
Edebi Akımlar	7	2	3	29
Diyalogta Boş Bırakılan Yerleri Tamamlama	1	1	0	100
Paragrafa Cümle Yerleştirme	1	1	0	100
ANLATIM BİÇİMLERİ VE DÜŞÜNCEYİ GELİŞTİRME YOLLARI	3	3	0	100
Anlatım Teknikleri	2	2	0	100
Yazım Kuralları	3	2	1	67
SES, YAZIM, NOKTALAMA	1	0	1	0
Noktalamaya İşaretleri	3	1	2	33
Bir Paragrafa Bağlı Çoklu Sorular	2	2	0	100
1923-1940 arası hikâyesinin genel özelliklerini kavrar.	4	0	4	0

Felsefe (TM)	S	D	Y	B%
Felsefe				
Felsefenin ortaya çıkışını hazırlayan düşünce ortamını açıklar.	2	0	2	0
MÖ 6. yüzyıl-MS 2. yüzyıl felsefesinin karakteristik özelliklerini açıklar.	4	1	2	25

Felsefe (TS)	S	D	Y	B%
Felsefe				
Felsefenin ortaya çıkışını hazırlayan düşünce ortamını açıklar.	2	1	1	50
MÖ 6. yüzyıl-MS 2. yüzyıl felsefesinin karakteristik özelliklerini açıklar.	4	1	2	25
Psikolojinin alt dallarını bilir.	1	0	1	0
PSIKOLOJİ BİLİMİNİ TANIYALIM	1	0	1	0
Sosyolojiye Giriş	1	0	1	0
SOSYOLOJİYE GİRİŞ	1	0	1	0
Akıl ilkelere önemi değerlendirir.	2	1	1	50

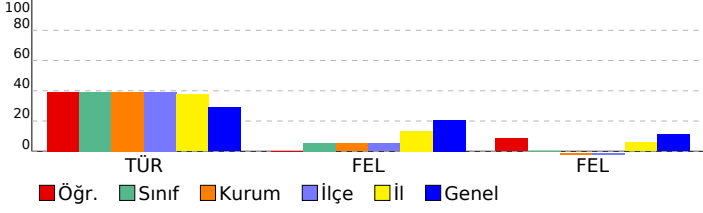

SINAV SONUÇ BELGESİ

İSTANBUL / BEYLİKDÜZÜ / DÜNYA ETÜT MERKEZİ

Öğrenci: SEVDE ÇAVDAR Numara: 0 Sınıf: 11A

Puan Türü	Puan	Genel Ort.	Dereceler				
			Snf	Kurum	İlçe	İl	Genel
SAY	▼ 130,903	216,020	2	186	186	670	3433
Puanı Hesaplanan:			219	219	707	4165	
EA	▼ 154,375	201,340	2	182	182	624	3287
Puanı Hesaplanan:			219	219	708	4213	
SÖZ	▼ 157,355	183,200	2	175	175	568	2955
Puanı Hesaplanan:			218	218	675	3843	
Katılımlar:			2	222	222	713	4305

Ders	Soru	Doğru	Yanlış	Net	Başarı %	Sınıf Ort.	Kurum Ort.	Genel Ort.
Türkçe	30	11	7	9,25	31	9,25	11,78	8,72
Felsefe	6	3	2	2,50	42	1,25	0,31	1,23
Felsefe	12	1	8	-1,00	-8	-0,50	-0,19	1,33
Toplam:	152	15	17	10,75	7	24,25	32,09	39,34

Soru No	123456789012345678901234567890
Edebiyat	ed dACe EADCcE C C deB D
Cevap Anahtarı	A DADEACDAEADCBCEADCBCEBDBCEDCAEA
Felsefe (TM)	DaB Ab
Cevap Anahtarı	A DCBBAE
Felsefe (TS)	eeaecdB a
Cevap Anahtarı	A DCBBAEBCAEED

11. SINIF 1. KURUMSAL DENEME SINAVI

DERSLERE GÖRE BAŞARI ANALİZİ

Edebiyat	S	D	Y	B%
Türkçe				
Edebiyat ve Toplum İlişkisi	1	0	1	0
Edebiyatın toplumla ilişkisini belirler.	2	1	1	50
Edebi Akımlar	7	0	2	0
Diyalogta Boş Bırakılan Yerleri Tamamlama	1	1	0	100
Paragrafa Cümle Yerleştirme	1	0	1	0
ANLATIM BİÇİMLERİ VE DÜŞÜNCEYİ GELİŞTİRME YOLLARI	3	3	0	100
Anlatım Teknikleri	2	2	0	100
Yazım Kuralları	3	1	1	33
SES, YAZIM, NOKTALAMA	1	0	0	0
Noktalamalı İşaretleri	3	2	0	67
Bir Paragrafa Bağlı Çoklu Sorular	2	1	1	50
1923-1940 arası hikâyesinin genel özelliklerini kavrar.	4	0	0	0
Felsefe (TM)				
Felsefe				
Felsefenin ortaya çıkışını hazırlayan düşünce ortamını açıklar.	2	1	1	50
MÖ 6. yüzyıl-MS 2. yüzyıl felsefesinin karakteristik özelliklerini açıklar.	4	2	1	50
Felsefe (TS)				
Felsefe				
Felsefenin ortaya çıkışını hazırlayan düşünce ortamını açıklar.	2	0	1	0
MÖ 6. yüzyıl-MS 2. yüzyıl felsefesinin karakteristik özelliklerini açıklar.	4	0	4	0
Psikolojinin alt dallarını bilir.	1	0	1	0
PSIKOLOJİ BİLİMİNİ TANIMALIM	1	1	0	100
Sosyolojiye Giriş	1	0	1	0
SOSYOLOJİYE GİRİŞ	1	0	0	0
Akıl ilkelere önemi değerlendirir.	2	0	1	0

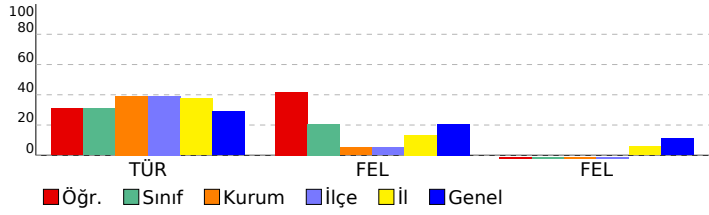

SINAV SONUÇ BELGESİ								11. SINIF 1. KURUMSAL DENEME SINAVI							
İSTANBUL / BEYLİKDÜZÜ / DÜNYA ETÜT MERKEZİ								DERSLERE GÖRE BAŞARI ANALİZİ							
Öğrenci				Numara		Sınıf		Edebiyat				S D Y B%			
SEVDE ÇAVDAR				0		11A		Türkçe				1 0 1 0			
Puan Türü	Puan	Genel Ort.	Dereceler					S D Y B%							
			Snf	Kurum	İlçe	İl	Genel								
SAY	▲ 248,090	216,020	1	78	78	316	1565	Edebiyat ve Toplum İlişkisi	1	0	1	0			
Puanı Hesaplanan:			219	219	707	4165	Edebiyatın toplumla ilişkisini belirler.	2	1	1	50				
EA	▼ 179,250	201,340	1	126	126	499	2586	Edebi Akımlar	7	0	2	0			
Puanı Hesaplanan:			219	219	708	4213	Diyalogta Boş Bırakılan Yerleri Tamamlama	1	1	0	100				
SÖZ	▼ 161,705	183,200	1	163	163	534	2808	Paragrafa Cümle Yerleştirme	1	0	1	0			
Puanı Hesaplanan:			218	218	675	3843	ANLATIM BİÇİMLERİ VE DÜŞÜNCEYİ GELİŞTİRME YOLLARI	3	3	0	100				
Katılımlar:			2	222	222	713	4305	Anlatım Teknikleri	2	2	0	100			
								Yazım Kuralları	3	1	1	33			
								SES, YAZIM, NOKTALAMA	1	0	0	0			
								Noktalamaya İşaretleri	3	2	0	67			
								Bir Paragrafa Bağlı Çoklu Sorular	2	1	1	50			
								1923-1940 arası hikâyesinin genel özelliklerini kavrar.	4	0	0	0			

Ders	Soru	Doğru	Yanlış	Net	Başarı %	Sınıf Ort.	Kurum Ort.	Genel Ort.
Türkçe	30	11	7	9,25	31	9,25	11,78	8,72
Matematik	30	10	7	8,25	28	4,12	7,35	8,38
Fizik	14	7	4	6,00	43	3,00	4,01	4,91
Kimya	13	7	5	5,75	44	2,88	3,76	4,22
Biyoloji	13	9	2	8,50	65	4,25	3,25	3,71
Fen	40	23	11	20,25	51	10,12	11,03	12,84
Toplam:	152	44	25	37,75	25	24,25	32,09	39,34

Soru No	1234567890123456789012345678901234567890
Edebiyat	ed dAcE EADcCE C C deB D
Cevap Anahtarı	A DADEACDAEADCBCEADCBCEBDBCEDECAEA
Matematik	dAB ABeccCBE EcC b B a
Cevap Anahtarı	A CABAABBDACBEBEBACACEEABECCBCCB
Fen	EEAeCdCb AbbCebADcBE BdeD BABCBEa eCB
Cevap Anahtarı	A AEEABCDDBCAACDCDCADEBEABEADDBABCBEEBCCB

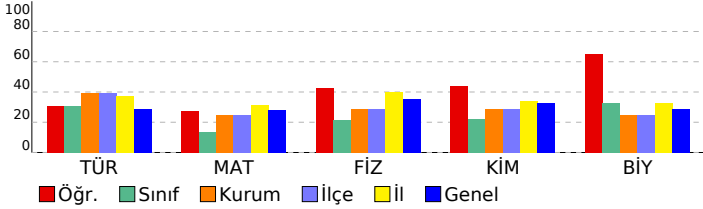

Matematik								S D Y B%			
Esas Ölçü ve Birim Çember								3	2	1	67
Trigonometrik Fonksiyonların Aralığı ve Sıralaması								5	3	1	60
Trigonometrik Fonksiyonlar								1	1	0	100
Trigonometrik fonksiyonları birim çember yardımıyla açıklar.								7	1	2	14
Trigonometrik Fonksiyonların İndirgeme Formülleri								6	1	3	17
Trigonometrik Fonksiyonlar ve Özdeşlikler								2	1	0	50
Dik Üçgende Trigonometrik Oranlar								7	1	0	14
Fen								S D Y B%			
Fizik								S D Y B%			
Vektörlerin Özellikleri ve Bileşke Vektör								6	4	1	67
Bağıl Hareket								8	3	3	38
Kimya								S D Y B%			
MODERN ATOM TEORİSİ								13	7	5	54
Atomun Kuantum Modeli								10	6	3	60
Atomun kuantum modeliyle açıklar.								10	6	3	60
Periyodik Sistem ve Elektron Dizilimleri								7	3	3	43
Nötr atomların elektron dizilimleriyle periyodik sistemdeki yerleri arasında ilişki kurar.								2	0	2	0
Periyodik Özellikler								1	1	0	100
Periyodik özelliklerdeki değişim eğilimlerini sebepleriyle açıklar.								1	1	0	100
Biyoloji								S D Y B%			
Sinir doku ve bu dokudaki hücre çeşitlerini açıklar.								4	2	1	50
Sinir sisteminin yapı, görev ve işleyişini açıklar.								2	2	0	100
Omurluğun yapısını, görevlerini ve işleyişini açıklar.								1	1	0	100
Beynin yapısını, görevlerini ve işleyişini açıklar.								5	4	1	80
Çevresel sinir sisteminin yapısını, görevlerini ve işleyişini açıklar.								1	0	0	0