

SINAV SONUÇ BELGESİ								24BRY703			
İSTANBUL / BEYLİKDÜZÜ / ÖZEL DÜNYA KİŞİSEL GELİŞİM KURSU								DERSLERE GÖRE BAŞARI ANALİZİ			
Öğrenci				Numara		Sınıf					
,ADA DİLA ,ÜÇTAŞ				0							
Puan Türü	Puan	Genel Ort.	Dereceler								
			Snf	Kurum	İlçe	İl	Genel				
LGS	▲ 349,585	292,340	27	39	47	580	4964				
Puanı Hesaplanan:			51	80	2244	21171					
Katılımlar:			38	51	80	2246	21222				

Ders	Soru	Doğru	Yanlış	Net	Başarı %	Sınıf Ort.	Kurum Ort.	Genel Ort.
Türkçe	20	12	6	10,00	50	▼12,76	▼12,93	▲ 7,41
SOSYAL BİLGİLER	10	9	1	8,67	87	▲ 7,43	▲ 7,45	▲ 4,61
Din K.ve A.B.	10	9	1	8,67	87	▲ 7,25	▲ 7,35	▲ 4,88
İngilizce	10	5	4	3,67	37	▼ 7,23	▼ 7,35	▲ 2,76
Matematik	20	7	5	5,33	27	▼ 9,01	▼ 9,05	▲ 3,16
Fen	20	14	4	12,67	63	▼13,62	▼14,19	▲ 7,58
Toplam:	90	56	21	49,00	54	▼57,30	▼58,31	▲30,41

Soru No	12345678901234567890
Türkçe	DaADbACdDBbBacB d BD
Cevap Anh.	B DCADCACADBBBCADBCABB
Sosyal	CAbDBADBDC
Cevap Anh.	B CACDBADBDC
Din Kültürü	BBDCCAAaDB
Cevap Anh.	B BBDCCAAADDB
İngilizce	BADdBc dbD
Cevap Anh.	B BADCBABCCD
Matematik	A C d DcCd BDb Cd
Cevap Anh.	B ABABCBAADDCCBDBDDCACC
Fen	DCc CBAaCcDDADAd CB
Cevap Anh.	B DCDBCBAABCADADACACB

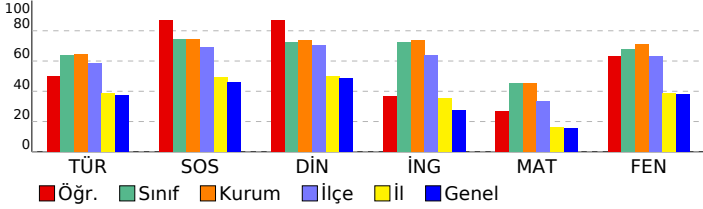

Türkçe	S	D	Y	B%
Bağlamdan yararlanarak bilmediği kelime ve kelime gruplarının anlamını tahmin eder.	1	1	0	100
Deyim ve atasözlerinin metne katkısını belirler.	1	1	0	100
Okudukları ile ilgili çıkarımlarda bulunur.	2	0	2	0
Metindeki söz sanatlarını tespit eder.	1	1	0	100
Metnin içeriğine uygun başlık/başlıklar belirler.	1	1	0	100
Metindeki iş ve işlem basamaklarını kavrar.	2	1	1	50
Metindeki yardımcı fikirleri belirler.	1	1	0	100
Metindeki hikâye unsurlarını belirler.	1	1	0	100
Grafik, tablo ve çizelgeyle sunulan bilgileri yorumlar.	3	1	2	33
Görsellerle ilgili soruların cevaplar.	1	1	0	100
Yazdıklarını düzenler.	2	1	0	50
Fiillerin anlam özelliklerini fark eder.	1	1	0	100
Çekim eklerinin işlevlerini ayırt eder.	2	0	1	0
Metnin ana fikrini/ana duygusunu belirler.	1	1	0	100

Sosyal	S	D	Y	B%
SOSYAL BİLGİLER	S	D	Y	B%
Osmanlı Devleti'nin siyasi güç olarak ortaya çıkış sürecini ve bu süreci etkileyen faktörleri açıklar.	2	2	0	100
Osmanlı Devleti'nin fetih siyasetini örnekler üzerinden analiz eder.	2	2	0	100
Osmanlı kültür, sanat ve estetik anlayışına örnekler verir.	1	1	0	100
Osmanlı Devleti'nde ıslahat hareketleri sonucu ortaya çıkan kurumlardan hareketle toplumsal ve ekonomik değişim Avrupalı gelişmelerle bağlantılı olarak Osmanlı Devleti'ni değişime zorlayan süreçleri kavrar.	2	2	0	100
Avrupa'daki gelişmelerle bağlantılı olarak Osmanlı Devleti'ni değişime zorlayan süreçleri kavrar.	1	1	0	100
Medyanın sosyal değişim ve etkileşimdeki rolünü tartışır.	1	1	0	100
İletişimi etkileyen tutum ve davranışları analiz ederek kendi tutum ve davranışlarını sorgular.	1	0	1	0

Din Kültürü	S	D	Y	B%
Din K.ve A.B.	S	D	Y	B%
Dünya hayatı ile ahiret hayatı arasındaki ilişkiyi yorumlar.	1	1	0	100
Melekleri özellikleri ve görevlerine göre sınıflandırır.	1	1	0	100
İslam'da hac ibadetinin önemini ayet ve hadisler ışığında yorumlar.	1	0	1	0
Ahiret hayatının aşamalarını açıklar.	2	2	0	100
Allah'ın (c.c.) adil, merhametli ve affedicisi olması ile ahiret inancı arasında ilişki kurar.	1	1	0	100
Kurban ibadetini İslam'ın yardımlaşma ve dayanışmaya verdiği önem açısından değerlendirir.	1	1	0	100
Hz. İsa'nın (a.s.) hayatını ana hatlarıyla tanıtır.	1	1	0	100
Umre ibadeti ve önemini açıklar.	1	1	0	100
Haccın yapıldığı zamanları belirtir.	1	1	0	100

İngilizce	S	D	Y	B%
İngilizce	S	D	Y	B%
Students will be able to talk about past events with definite time.	1	1	0	100
Students will be able to talk about other people's appearances and personalities.	2	2	0	100
Students will be able to understand short and simple texts on sports.	2	1	1	50
Students will be able to ask questions related to the frequency of events.	1	0	0	0
Students will be able to recognize specific information in oral texts dealing with past events and dates.	2	1	1	50
Students will be able to spot specific information about names and dates in past events in written texts.	1	0	1	0
Students will be able to write simple pieces of text to compare people.	1	0	1	0

Matematik	S	D	Y	B%
Matematik	S	D	Y	B%
Tam sayılarla çarpma ve bölme işlemlerini yapar.	1	0	0	0
Rasyonel sayılarla çok adımlı işlemleri yapar.	2	2	0	100
Rasyonel sayılarla toplama ve çıkarma işlemlerini yapar.	3	1	0	33
Rasyonel sayılarla işlem yapmayı gerektiren problemleri çözer.	3	0	2	0
Devirli olan ve olmayan ondalık gösterimleri rasyonel sayı olarak ifade eder.	1	0	1	0
Cebirsel ifadelerle toplama ve çıkarma işlemleri yapar.	2	1	0	50
Rasyonel sayıları sıralar ve karşılaştırır.	1	0	0	0
Tam sayılarla işlemler yapmayı gerektiren problemleri çözer.	1	0	1	0
Rasyonel sayılarla çarpma ve bölme işlemlerini yapar.	2	1	0	50
Rasyonel sayıların kare ve köklerini hesaplar.	2	1	1	50
Tam sayıların kendileri ile tekrarlı çarpımını üslü nicelik olarak ifade eder.	1	1	0	100
Rasyonel sayıları tanıtır ve sayı doğrusunda gösterir.	1	0	0	0

Fen	S	D	Y	B%
Fen	S	D	Y	B%
Fiziksel anlamda yapılan işin, uygulanan kuvvet ve alınan yolla ilişkili olduğunu açıklar.	2	1	0	50
Hayvan ve bitki hücrelerini, temel kısımları ve görevleri açısından karşılaştırır.	1	0	1	0
Mitozun birbirini takip eden farklı evrelerden oluştuğunu açıklar.	1	1	0	100
Kütle ve ağırlık kavramlarını karşılaştırır.	2	1	1	50
Kinetik ve potansiyel enerji türlerinin birbirine dönüşümünden hareketle enerjinin korunduğu sonucunu çıkarır.	3	3	0	100
Uzay teknolojilerini açıklar.	2	2	0	100
Mitozun canlılar için önemini açıklar.	1	0	0	0
Kütleyle etki eden yer çekimi kuvvetini ağırlık olarak adlandırır.	1	1	0	100
Mayozun canlılar için önemini açıklar.	3	2	1	67
Hücre-doku-organ-sistem-organizma ilişkisini açıklar.	1	0	1	0
Evren kavramını açıklar.	1	1	0	100
Teleskobun yapısını ve ne işe yaradığını açıklar.	1	1	0	100
Galaksilerin yapısını açıklar.	1	1	0	100

SINAV SONUÇ BELGESİ								24BRY703				
İSTANBUL / BEYLİKDÜZÜ / ÖZEL DÜNYA KİŞİSEL GELİŞİM KURSU								DERSLERE GÖRE BAŞARI ANALİZİ				
Öğrenci				Numara		Sınıf						
,AHMET ,TEZEREN				0								
Puan Türü	Puan	Genel Ort.	Dereceler					Genel				
			Snf	Kurum	İlçe	İl	Genel					
LGS	▲ 454,858	292,340	7	9	9	59	531					
Puanı Hesaplanan:			51	80	2244	21171						
Katılımlar:			38	51	80	2246	21222					

Ders	Soru	Doğru	Yanlış	Net	Başarı %	Sınıf Ort.	Kurum Ort.	Genel Ort.
Türkçe	20	18	2	17,33	87	▲12,76	▲12,93	▲7,41
SOSYAL BİLGİLER	10	9	1	8,67	87	▲7,43	▲7,45	▲4,61
Din K.ve A.B.	10	8	1	7,67	77	▲7,25	▲7,35	▲4,88
İngilizce	10	9	0	9,00	90	▲7,23	▲7,35	▲2,76
Matematik	20	16	3	15,00	75	▲9,01	▲9,05	▲3,16
Fen	20	19	0	19,00	95	▲13,62	▲14,19	▲7,58
Toplam:	90	79	7	76,67	85	▲57,30	▲58,31	▲30,41

Soru No	12345678901234567890
Türkçe	BDAaACDACC DACBDBBACB
Cevap Anh.	A BDACACDACCDDACBDBBACB
Sosyal	ACDDBCAaDC
Cevap Anh.	A ACDDBCAABDC
Din Kültürü	DBDAAC BcB
Cevap Anh.	A DBDAACCDBD
İngilizce	ABCBCACABD
Cevap Anh.	A ABCBCACABDD
Matematik	BABACCCcDbBD CaDDABC
Cevap Anh.	A BABACCCADDDBDCDDABC
Fen	BDCCBCADA DAABCBAAC
Cevap Anh.	A BDCCBCADADDAABCBAAC

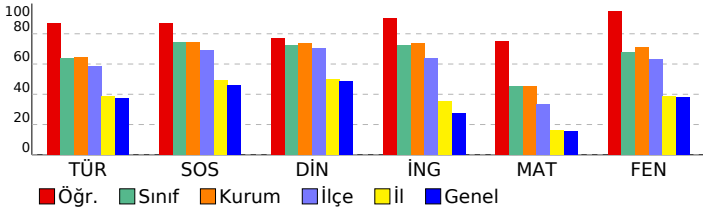

Türkçe	S	D	Y	B%
Bağlamdan yararlanarak bilmediği kelime ve kelime gruplarının anlamını tahmin eder.	1	1	0	100
Deyim ve atasözlerinin metne katkısını belirler.	1	1	0	100
Okudukları ile ilgili çıkarımlarda bulunur.	2	2	0	100
Metindeki söz sanatlarını tespit eder.	1	0	1	0
Metnin içeriğine uygun başlık/başlıklar belirler.	1	1	0	100
Metindeki iş ve işlem basamaklarını kavrar.	2	2	0	100
Metindeki yardımcı fikirleri belirler.	1	1	0	100
Metindeki hikâye unsurlarını belirler.	1	0	1	0
Grafik, tablo ve çizelgeyle sunulan bilgileri yorumlar.	3	3	0	100
Görsellerle ilgili soruları cevaplar.	1	1	0	100
Yazdıklarını düzenler.	2	2	0	100
Fiillerin anlam özelliklerini fark eder.	1	1	0	100
Çekim eklerinin işlevlerini ayırt eder.	2	2	0	100
Metnin ana fikrini/ana duygusunu belirler.	1	1	0	100

Sosyal	S	D	Y	B%
SOSYAL BİLGİLER	S	D	Y	B%
Osmanlı Devleti'nin siyasi güç olarak ortaya çıkış sürecini ve bu süreci etkileyen faktörleri açıklar.	2	2	0	100
Osmanlı Devleti'nin fetih siyasetini örnekler üzerinden analiz eder.	2	2	0	100
Osmanlı kültür, sanat ve estetik anlayışına örnekler verir.	1	1	0	100
Osmanlı Devleti'nde ıslahat hareketleri sonucu ortaya çıkan kurumlardan hareketle toplumsal ve ekonomik değişim ve gelişmelerle bağlantılı olarak Osmanlı Devleti'ni değişime zorlayan süreçleri kavrar.	2	1	1	50
Avrupa'daki gelişmelerle bağlantılı olarak Osmanlı Devleti'ni değişime zorlayan süreçleri kavrar.	1	1	0	100
Medyanın sosyal değişim ve etkileşimdeki rolünü tartışır.	1	1	0	100
İletişimi etkileyen tutum ve davranışları analiz ederek kendi tutum ve davranışlarını sorgular.	1	1	0	100

Din Kültürü	S	D	Y	B%
Din K.ve A.B.	S	D	Y	B%
Dünya hayatı ile ahiret hayatı arasındaki ilişkiyi yorumlar.	1	1	0	100
Melekleri özellikleri ve görevlerine göre sınıflandırır.	1	1	0	100
İslam'da hac ibadetinin önemini ayet ve hadisler ışığında yorumlar.	1	1	0	100
Ahiret hayatının aşamalarını açıklar.	2	1	0	50
Allah'ın (c.c.) adil, merhametli ve affedicisi olması ile ahiret inancı arasında ilişki kurar.	1	1	0	100
Kurban ibadetini İslam'ın yardımlaşma ve dayanışmaya verdiği önem açısından değerlendirir.	1	1	0	100
Hz. İsa'nın (a.s.) hayatını ana hatlarıyla tanıtır.	1	1	0	100
Umre ibadeti ve önemini açıklar.	1	0	1	0
Haccın yapıldığı zamanı belirtir.	1	1	0	100

İngilizce	S	D	Y	B%
İngilizce	S	D	Y	B%
Students will be able to talk about past events with definite time.	1	1	0	100
Students will be able to talk about other people's appearances and personalities.	2	2	0	100
Students will be able to understand short and simple texts on sports.	2	2	0	100
Students will be able to ask questions related to the frequency of events.	1	1	0	100
Students will be able to recognize specific information in oral texts dealing with past events and dates.	2	1	0	50
Students will be able to spot specific information about names and dates in past events in written texts.	1	1	0	100
Students will be able to write simple pieces to compare people.	1	1	0	100

Matematik	S	D	Y	B%
Matematik	S	D	Y	B%
Tam sayılarla çarpma ve bölme işlemlerini yapar.	1	1	0	100
Rasyonel sayılarla çok adımlı işlemleri yapar.	2	2	0	100
Rasyonel sayılarla toplama ve çıkarma işlemlerini yapar.	3	3	0	100
Rasyonel sayılarla işlem yapmayı gerektiren problemleri çözer.	3	3	0	100
Devirli olan ve olmayan ondalık gösterimleri rasyonel sayı olarak ifade eder.	1	1	0	100
Cebirsel ifadelerle toplama ve çıkarma işlemlerini yapar.	2	2	0	100
Rasyonel sayıları sıralar ve karşılaştırır.	1	0	1	0
Tam sayılarla işlemler yapmayı gerektiren problemleri çözer.	1	0	1	0
Rasyonel sayılarla çarpma ve bölme işlemlerini yapar.	2	2	0	100
Rasyonel sayıların kare ve köklerini hesaplar.	2	0	1	0
Tam sayıların kendileri ile tekrarlı çarpımını üslü nicelik olarak ifade eder.	1	1	0	100
Rasyonel sayıları tanıtır ve sayı doğrusunda gösterir.	1	1	0	100

Fen	S	D	Y	B%
Fen	S	D	Y	B%
Fiziksel anlamda yapılan işin, uygulanan kuvvet ve alınan yolla ilişkili olduğunu açıklar.	2	2	0	100
Hayvan ve bitki hücrelerini, temel kısımları ve görevleri açısından karşılaştırır.	1	1	0	100
Mitozun birbirini takip eden farklı evrelerden oluştuğunu açıklar.	1	1	0	100
Kütle ve ağırlık kavramlarını karşılaştırır.	2	2	0	100
Kinetik ve potansiyel enerji türlerinin birbirine dönüşümünden hareketle enerjinin korunduğu sonucunu çıkarır.	3	3	0	100
Uzay teknolojilerini açıklar.	2	2	0	100
Mitozun canlılar için önemini açıklar.	1	1	0	100
Kütleyle etki eden yer çekimi kuvvetini ağırlık olarak adlandırır.	1	0	0	0
Mayozun canlılar için önemini açıklar.	3	3	0	100
Hücre-doku-organ-sistem-organizma ilişkisini açıklar.	1	1	0	100
Evren kavramını açıklar.	1	1	0	100
Teleskobun yapısını ve ne işe yaradığını açıklar.	1	1	0	100
Galaksilerin yapısını açıklar.	1	1	0	100

SINAV SONUÇ BELGESİ							24BRY703						
İSTANBUL / BEYLİKDÜZÜ / ÖZEL DÜNYA KİŞİSEL GELİŞİM KURSU							DERSLERE GÖRE BAŞARI ANALİZİ						
Öğrenci				Numara		Sınıf							
,AL İÇİNAR ,ÜLGER				549									
Puan Türü	Puan	Genel Ort.	Dereceler										
			Snf	Kurum	İlçe	İl	Genel						
LGS	▲ 419,214	292,340	14	20	21	180	1490						
Puanı Hesaplanan:			51	80	2244	21171							
Katılımlar:			38	51	80	2246	21222						

Ders	Soru	Doğru	Yanlış	Net	Başarı %	Sınıf Ort.	Kurum Ort.	Genel Ort.
Türkçe	20	18	2	17,33	87	▲12,76	▲12,93	▲ 7,41
SOSYAL BİLGİLER	10	8	2	7,33	73	▼ 7,43	▼ 7,45	▲ 4,61
Din K.ve A.B.	10	8	1	7,67	77	▲ 7,25	▲ 7,35	▲ 4,88
İngilizce	10	10	0	10,00	100	▲ 7,23	▲ 7,35	▲ 2,76
Matematik	20	12	4	10,67	53	▲ 9,01	▲ 9,05	▲ 3,16
Fen	20	16	3	15,00	75	▲13,62	▲14,19	▲ 7,58
Toplam:	90	72	12	68,00	76	▲57,30	▲58,31	▲30,41

Soru No	12345678901234567890
Türkçe	cCADCACADBBBCADBCABBb
Cevap Anh.	B DCADCACADBBBCADBCABB
Sosyal	CACDacDBDC
Cevap Anh.	B CACDBADBDC
Din Kültürü	BdDC AADDB
Cevap Anh.	B BDDCCAADDB
İngilizce	BADCBABCCD
Cevap Anh.	B BADCBABCCD
Matematik	AcbdCBADD dB BDD CC
Cevap Anh.	B ABABCBADDDBDDCCACC
Fen	DCDBCBAaCADDADAC bB
Cevap Anh.	B DCDBCBAABCAADDADACACB

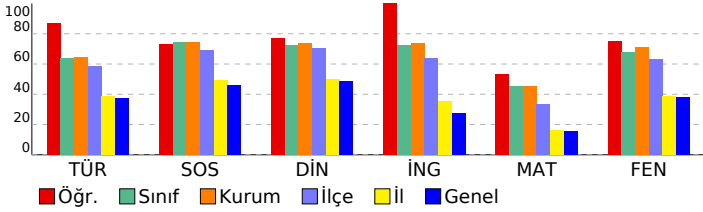

Türkçe	S	D	Y	B%
Bağlamdan yararlanarak bilmediği kelime ve kelime gruplarının anlamını tahmin eder.	1	1	0	100
Deyim ve atasözlerinin metne katkısını belirler.	1	1	0	100
Okudukları ile ilgili çıkarımlarda bulunur.	2	2	0	100
Metindeki söz sanatlarını tespit eder.	1	1	0	100
Metnin içeriğine uygun başlık/başlıklar belirler.	1	1	0	100
Metindeki iş ve işlem basamaklarını kavrar.	2	2	0	100
Metindeki yardımcı fikirleri belirler.	1	1	0	100
Metindeki hikâye unsurlarını belirler.	1	1	0	100
Grafik, tablo ve çizelgeyle sunulan bilgileri yorumlar.	3	3	0	100
Görsellerle ilgili soruların cevaplar.	1	1	0	100
Yazdıklarını düzenler.	2	1	1	50
Fiillerin anlam özelliklerini fark eder.	1	1	0	100
Çekim eklerinin işlevlerini ayırt eder.	2	2	0	100
Metnin ana fikrini/ana duygusunu belirler.	1	1	0	100

Sosyal	S	D	Y	B%
SOSYAL BİLGİLER				
Osmanlı Devleti'nin siyasi güç olarak ortaya çıkış sürecini ve bu süreci etkileyen faktörleri açıklar.	2	2	0	100
Osmanlı Devleti'nin fetih siyasetini örnekler üzerinden analiz eder.	2	2	0	100
Osmanlı kültür, sanat ve estetik anlayışına örnekler verir.	1	1	0	100
Osmanlı Devleti'nde ıslahat hareketleri sonucu ortaya çıkan kurumlardan hareketle toplumsal ve ekonomik değişim Avrupalı gelişmelerle bağlantılı olarak Osmanlı Devleti'ni değişime zorlayan süreçleri kavrar.	2	1	1	50
Medyanın sosyal değişim ve etkileşimdeki rolünü tartışır.	1	1	0	100
İletişimi etkileyen tutum ve davranışları analiz ederek kendi tutum ve davranışlarını sorgular.	1	1	0	100

Din Kültürü	S	D	Y	B%
Din K.ve A.B.				
Dünya hayatı ile ahiret hayatı arasındaki ilişkiyi yorumlar.	1	1	0	100
Melekleri özellikleri ve görevlerine göre sınıflandırır.	1	1	0	100
İslam'da hac ibadetinin önemini ayet ve hadisler ışığında yorumlar.	1	1	0	100
Ahiret hayatının aşamalarını açıklar.	2	1	0	50
Allah'ın (c.c.) adil, merhametli ve affedicisi olması ile ahiret inancı arasında ilişki kurar.	1	1	0	100
Kurban ibadetini İslam'ın yardımlaşma ve dayanışmaya verdiği önem açısından değerlendirir.	1	1	0	100
Hz. İsa'nın (a.s.) hayatını ana hatlarıyla tanıtır.	1	0	1	0
Umre ibadeti ve önemini açıklar.	1	1	0	100
Haccın yapıldığı zamanları belirtir.	1	1	0	100

İngilizce	S	D	Y	B%
İngilizce				
Students will be able to talk about past events with definite time.	1	1	0	100
Students will be able to talk about other people's appearances and personalities.	2	2	0	100
Students will be able to understand short and simple texts on sports.	2	2	0	100
Students will be able to ask questions related to the frequency of events.	1	1	0	100
Students will be able to recognize specific information in oral texts dealing with past events and dates.	2	2	0	100
Students will be able to spot specific information about names and dates in past events in written texts.	1	1	0	100
Students will be able to write simple pieces to compare people.	1	1	0	100

Matematik	S	D	Y	B%
Matematik				
Tam sayılarla çarpma ve bölme işlemlerini yapar.	1	0	1	0
Rasyonel sayılarla çok adımlı işlemleri yapar.	2	1	1	50
Rasyonel sayılarla toplama ve çıkarma işlemlerini yapar.	3	2	1	67
Rasyonel sayılarla işlem yapmayı gerektiren problemleri çözer.	3	2	0	67
Devirli olan ve olmayan ondalık gösterimleri rasyonel sayı olarak ifade eder.	1	1	0	100
Cebirsel ifadelerle toplama ve çıkarma işlemleri yapar.	2	1	0	50
Rasyonel sayıları sıralar ve karşılaştırır.	1	0	0	0
Tam sayılarla işlemler yapmayı gerektiren problemleri çözer.	1	1	0	100
Rasyonel sayılarla çarpma ve bölme işlemlerini yapar.	2	1	0	50
Rasyonel sayıların kare ve köklerini hesaplar.	2	2	0	100
Tam sayıların kendileri ile tekrarlı çarpımını üslü nicelik olarak ifade eder.	1	0	1	0
Rasyonel sayıları tanıtır ve sayı doğrusunda gösterir.	1	1	0	100

Fen	S	D	Y	B%
Fen				
Fiziksel anlamda yapılan işin, uygulanan kuvvet ve alınan yolla ilişkili olduğunu açıklar.	2	2	0	100
Hayvan ve bitki hücrelerini, temel kısımları ve görevleri açısından karşılaştırır.	1	1	0	100
Mitozun birbirini takip eden farklı evrelerden oluştuğunu açıklar.	1	1	0	100
Kütle ve ağırlık kavramlarını karşılaştırır.	2	2	0	100
Kinetik ve potansiyel enerji türlerinin birbirine dönüşümünden hareketle enerjinin korunduğu sonucunu çıkarır.	3	3	0	100
Uzay teknolojilerini açıklar.	2	1	1	50
Mitozun canlılar için önemini açıklar.	1	0	0	0
Kütleyle etki eden yer çekimi kuvvetini ağırlık olarak adlandırır.	1	1	0	100
Mayozun canlılar için önemini açıklar.	3	2	1	67
Hücre-doku-organ-sistem-organizma ilişkisini açıklar.	1	1	0	100
Evren kavramını açıklar.	1	1	0	100
Teleskobun yapısını ve ne işe yaradığını açıklar.	1	0	1	0
Galaksilerin yapısını açıklar.	1	1	0	100

SINAV SONUÇ BELGESİ							24BRY703					
İSTANBUL / BEYLİKDÜZÜ / ÖZEL DÜNYA KİŞİSEL GELİŞİM KURSU							DERSLERE GÖRE BAŞARI ANALİZİ					
Öğrenci				Numara		Sınıf						
,ARYA ,ALTUN				0								
Puan Türü	Puan	Genel Ort.	Dereceler									
			Snf	Kurum	İlçe	İl	Genel					
LGS	▲ 418,712	292,340	15	21	22	184	1510					
Puani Hesaplanan:			51	80	2244	21171						
Katılımlar:			38	51	80	2246	21222					

Ders	Soru	Doğru	Yanlış	Net	Başarı %	Sınıf Ort.	Kurum Ort.	Genel Ort.
Türkçe	20	18	2	17,33	87	▲12,76	▲12,93	▲ 7,41
SOSYAL BİLGİLER	10	8	2	7,33	73	▼ 7,43	▼ 7,45	▲ 4,61
Din K.ve A.B.	10	3	2	2,33	23	▼ 7,25	▼ 7,35	▼ 4,88
İngilizce	10	10	0	10,00	100	▲ 7,23	▲ 7,35	▲ 2,76
Matematik	20	13	7	10,67	53	▲ 9,01	▲ 9,05	▲ 3,16
Fen	20	18	2	17,33	87	▲13,62	▲14,19	▲ 7,58
Toplam:	90	70	15	65,00	72	▲57,30	▲58,31	▲30,41

Soru No	12345678901234567890
Türkçe	DCADbaAdBBBCADBCABB
Cevap Anh.	B DCADCACADBBBCADBCABB
Sosyal	CACDdaBbDc
Cevap Anh.	B CACDBADbDc
Din Kültürü	BdDca
Cevap Anh.	B BBDCCAADDB
İngilizce	BADCBABCCD
Cevap Anh.	B BADCBABCCD
Matematik	ABAdCaADDAcBDBDaCcd
Cevap Anh.	B ABABCBADDDCBDBDDCACC
Fen	DCDBdBAcBCADDADACACB
Cevap Anh.	B DCDBCAABCADADACACB

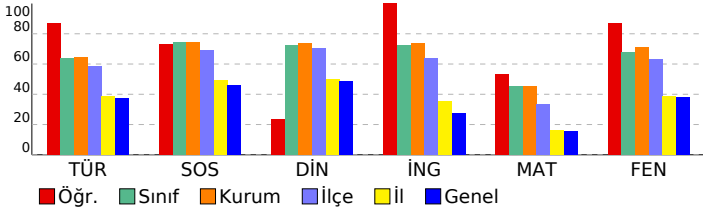

Türkçe	S	D	Y	B%
Bağlamdan yararlanarak bilmediği kelime ve kelime gruplarının anlamını tahmin eder.	1	1	0	100
Deyim ve atasözlerinin metne katkısını belirler.	1	1	0	100
Okudukları ile ilgili çıkarımlarda bulunur.	2	2	0	100
Metindeki söz sanatlarını tespit eder.	1	0	1	0
Metnin içeriğine uygun başlık/başlıklar belirler.	1	1	0	100
Metindeki iş ve işlem basamaklarını kavrar.	2	1	1	50
Metindeki yardımcı fikirleri belirler.	1	1	0	100
Metindeki hikâye unsurlarını belirler.	1	1	0	100
Grafik, tablo ve çizelgeyle sunulan bilgileri yorumlar.	3	3	0	100
Görsellerle ilgili soruların cevaplar.	1	1	0	100
Yazdıklarını düzenler.	2	2	0	100
Fiillerin anlam özelliklerini fark eder.	1	1	0	100
Çekim eklerinin işlevlerini ayırt eder.	2	2	0	100
Metnin ana fikrini/ana duygusunu belirler.	1	1	0	100

Sosyal	S	D	Y	B%
SOSYAL BİLGİLER	S	D	Y	B%
Osmanlı Devleti'nin siyasi güç olarak ortaya çıkış sürecini ve bu süreci etkileyen faktörleri açıklar.	2	2	0	100
Osmanlı Devleti'nin fetih siyasetini örnekler üzerinden analiz eder.	2	2	0	100
Osmanlı kültür, sanat ve estetik anlayışına örnekler verir.	1	0	1	0
Osmanlı Devleti'nde ıslahat hareketleri sonucu ortaya çıkan kurumlardan hareketle toplumsal ve ekonomik değişim Avrupalı gelişmelerle bağlantılı olarak Osmanlı Devleti'ni değişime zorlayan süreçleri kavrar.	2	1	1	50
Avrupa'daki gelişmelerle bağlantılı olarak Osmanlı Devleti'ni değişime zorlayan süreçleri kavrar.	1	1	0	100
Medyanın sosyal değişim ve etkileşimdeki rolünü tartışır.	1	1	0	100
İletişimi etkileyen tutum ve davranışları analiz ederek kendi tutum ve davranışlarını sorgular.	1	1	0	100

Din Kültürü	S	D	Y	B%
Din K.ve A.B.	S	D	Y	B%
Dünya hayatı ile ahiret hayatı arasındaki ilişkiyi yorumlar.	1	0	0	0
Melekleri özellikleri ve görevlerine göre sınıflandırır.	1	0	0	0
İslam'da hac ibadetinin önemini ayet ve hadisler ışığında yorumlar.	1	0	0	0
Ahiret hayatının aşamalarını açıklar.	2	0	1	0
Allah'ın (c.c.) adil, merhametli ve affedicisi olması ile ahiret inancı arasında ilişki kurar.	1	0	0	0
Kurban ibadetini İslam'ın yardımlaşma ve dayanışmaya verdiği önem açısından değerlendirir.	1	1	0	100
Hz. İsa'nın (a.s.) hayatını ana hatlarıyla tanıtır.	1	0	1	0
Umre ibadeti ve önemini açıklar.	1	1	0	100
Haccın yapıldığını izler.	1	1	0	100

İngilizce	S	D	Y	B%
İngilizce	S	D	Y	B%
Students will be able to talk about past events with definite time.	1	1	0	100
Students will be able to talk about other people's appearances and personalities.	2	2	0	100
Students will be able to understand short and simple texts on sports.	2	2	0	100
Students will be able to ask questions related to the frequency of events.	1	1	0	100
Students will be able to recognize specific information in oral texts dealing with past events and dates.	2	2	0	100
Students will be able to spot specific information about names and dates in past events in written texts.	1	1	0	100
Students will be able to write simple pieces to compare people.	1	1	0	100

Matematik	S	D	Y	B%
Matematik	S	D	Y	B%
Tam sayılarla çarpma ve bölme işlemlerini yapar.	1	0	1	0
Rasyonel sayılarla çok adımlı işlemleri yapar.	2	2	0	100
Rasyonel sayılarla toplama ve çıkarma işlemlerini yapar.	3	2	1	67
Rasyonel sayılarla işlem yapmayı gerektiren problemleri çözer.	3	2	1	67
Devirli olan ve olmayan ondalık gösterimleri rasyonel sayı olarak ifade eder.	1	0	1	0
Cebirsel ifadelerle toplama ve çıkarma işlemleri yapar.	2	2	0	100
Rasyonel sayıları sıralar ve karşılaştırır.	1	0	1	0
Tam sayılarla işlemler yapmayı gerektiren problemleri çözer.	1	0	1	0
Rasyonel sayılarla çarpma ve bölme işlemlerini yapar.	2	2	0	100
Rasyonel sayıların kare ve köklerini hesaplar.	2	2	0	100
Tam sayıların kendileri ile tekrarlı çarpımını üslü nicelik olarak ifade eder.	1	1	0	100
Rasyonel sayıları tanıtır ve sayı doğrusunda gösterir.	1	0	1	0

Fen	S	D	Y	B%
Fen	S	D	Y	B%
Fiziksel anlamda yapılan işin, uygulanan kuvvet ve alınan yolla ilişkili olduğunu açıklar.	2	2	0	100
Hayvan ve bitki hücrelerini, temel kısımları ve görevleri açısından karşılaştırır.	1	1	0	100
Mitozun birbirini takip eden farklı evrelerden oluştuğunu açıklar.	1	1	0	100
Kütle ve ağırlık kavramlarını karşılaştırır.	2	2	0	100
Kinetik ve potansiyel enerji türlerinin birbirine dönüşümünden hareketle enerjinin korunduğunu sonucunu çıkarır.	3	3	0	100
Uzay teknolojilerini açıklar.	2	2	0	100
Mitozun canlılar için önemini açıklar.	1	1	0	100
Kütleyle etki eden yer çekimi kuvvetini ağırlık olarak adlandırır.	1	1	0	100
Mayozun canlılar için önemini açıklar.	3	3	0	100
Hücre-doku-organ-sistem-organizma ilişkisini açıklar.	1	1	0	100
Evren kavramını açıklar.	1	1	0	100
Teleskobun yapısını ve ne işe yaradığını açıklar.	1	0	1	0
Galaksilerin yapısını açıklar.	1	0	1	0

SINAV SONUÇ BELGESİ							24BRY703					
İSTANBUL / BEYLİKDÜZÜ / ÖZEL DÜNYA KİŞİSEL GELİŞİM KURSU							DERSLERE GÖRE BAŞARI ANALİZİ					
Öğrenci				Numara		Sınıf						
,AYŞE ERVA ,İLKCAHBR				0								
Puan Türü	Puan	Genel Ort.	Dereceler									
			Snf	Kurum	İlçe	İl	Genel					
LGS	▲ 459,107	292,340	5	6	6	47	447					
Puanı Hesaplanan:			51	80	2244	21171						
Katılımlar:			38	51	80	2246	21222					

Ders	Soru	Doğru	Yanlış	Net	Başarı %	Sınıf Ort.	Kurum Ort.	Genel Ort.
Türkçe	20	18	2	17,33	87	▲12,76	▲12,93	▲7,41
SOSYAL BİLGİLER	10	10	0	10,00	100	▲7,43	▲7,45	▲4,61
Din K.ve A.B.	10	9	1	8,67	87	▲7,25	▲7,35	▲4,88
İngilizce	10	10	0	10,00	100	▲7,23	▲7,35	▲2,76
Matematik	20	16	3	15,00	75	▲9,01	▲9,05	▲3,16
Fen	20	19	1	18,67	93	▲13,62	▲14,19	▲7,58
Toplam:	90	82	7	79,67	89	▲57,30	▲58,31	▲30,41

Soru No	12345678901234567890
Türkçe	DCADbACADBBcADaCABBd
Cevap Anh.	B DCADcACADBBcADBBcABBd
Sosyal	CACDBADbDC
Cevap Anh.	B CACDBADbDC
Din Kültürü	BBDCdAADD
Cevap Anh.	B BBDCcAADD
İngilizce	BADCBABCCD
Cevap Anh.	B BADCBABCCD
Matematik	ABABCBAbd CdcBDDCACC
Cevap Anh.	B ABABCBADDDCBDBDDCACC
Fen	DCDBCBAbBCADDADACACB
Cevap Anh.	B DCDBCBAABcADDADACACB

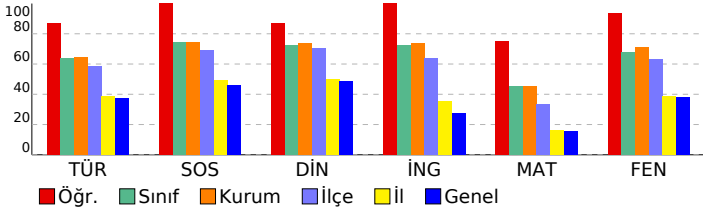

Türkçe	S	D	Y	B%
Bağlamdan yararlanarak bilmediği kelime ve kelime gruplarının anlamını tahmin eder.	1	1	0	100
Deyim ve atasözlerinin metne katkısını belirler.	1	1	0	100
Okudukları ile ilgili çıkarımlarda bulunur.	2	2	0	100
Metindeki söz sanatlarını tespit eder.	1	1	0	100
Metnin içeriğine uygun başlık/başlıklar belirler.	1	1	0	100
Metindeki iş ve işlem basamaklarını kavrar.	2	1	1	50
Metindeki yardımcı fikirleri belirler.	1	1	0	100
Metindeki hikâye unsurlarını belirler.	1	1	0	100
Grafik, tablo ve çizelgeyle sunulan bilgileri yorumlar.	3	3	0	100
Görsellerle ilgili soruları cevaplar.	1	1	0	100
Yazdıklarını düzenler.	2	2	0	100
Fiillerin anlam özelliklerini fark eder.	1	1	0	100
Çekim eklerinin işlevlerini ayırt eder.	2	2	0	100
Metnin ana fikrini/ana duygusunu belirler.	1	0	1	0

Sosyal	S	D	Y	B%
SOSYAL BİLGİLER	S	D	Y	B%
Osmanlı Devleti'nin siyasi güç olarak ortaya çıkış sürecini ve bu süreci etkileyen faktörleri açıklar.	2	2	0	100
Osmanlı Devleti'nin fetih siyasetini örnekler üzerinden analiz eder.	2	2	0	100
Osmanlı kültür, sanat ve estetik anlayışına örnekler verir.	1	1	0	100
Osmanlı Devleti'nde ıslahat hareketleri sonucu ortaya çıkan kurumlardan hareketle toplumsal ve ekonomik değişim ve gelişmelerle bağlantılı olarak Osmanlı Devleti'ni değişime zorlayan süreçleri kavrar.	2	2	0	100
Avrupa'daki gelişmelerle bağlantılı olarak Osmanlı Devleti'ni değişime zorlayan süreçleri kavrar.	1	1	0	100
Medyanın sosyal değişim ve etkileşimdeki rolünü tartışır.	1	1	0	100
İletişimi etkileyen tutum ve davranışları analiz ederek kendi tutum ve davranışlarını sorgular.	1	1	0	100

Din Kültürü	S	D	Y	B%
Din K.ve A.B.	S	D	Y	B%
Dünya hayatı ile ahiret hayatı arasındaki ilişkiyi yorumlar.	1	1	0	100
Melekleri özellikleri ve görevlerine göre sınıflandırır.	1	1	0	100
İslam'da hac ibadetinin önemini ayet ve hadisler ışığında yorumlar.	1	1	0	100
Ahiret hayatının aşamalarını açıklar.	2	1	1	50
Allah'ın (c.c.) adil, merhametli ve affedicisi olması ile ahiret inancı arasında ilişki kurar.	1	1	0	100
Kurban ibadetini İslam'ın yardımlaşma ve dayanışmaya verdiği önem açısından değerlendirir.	1	1	0	100
Hz. İsa'nın (a.s.) hayatını ana hatlarıyla tanıtır.	1	1	0	100
Umre ibadeti ve önemini açıklar.	1	1	0	100
Haccın yapıldığı zamanları belirtir.	1	1	0	100

İngilizce	S	D	Y	B%
İngilizce	S	D	Y	B%
Students will be able to talk about past events with definite time.	1	1	0	100
Students will be able to talk about other people's appearances and personalities.	2	2	0	100
Students will be able to understand short and simple texts on sports.	2	2	0	100
Students will be able to ask questions related to the frequency of events.	1	1	0	100
Students will be able to recognize specific information in oral texts dealing with past events and dates.	2	2	0	100
Students will be able to spot specific information about names and dates in past events in written texts.	1	1	0	100
Students will be able to write simple pieces of text to compare people.	1	1	0	100

Matematik	S	D	Y	B%
Matematik	S	D	Y	B%
Tam sayılarla çarpma ve bölme işlemlerini yapar.	1	1	0	100
Rasyonel sayılarla çok adımlı işlemleri yapar.	2	2	0	100
Rasyonel sayılarla toplama ve çıkarma işlemlerini yapar.	3	2	1	67
Rasyonel sayılarla işlem yapmayı gerektiren problemleri çözer.	3	2	0	67
Devirli olan ve olmayan ondalık gösterimleri rasyonel sayı olarak ifade eder.	1	1	0	100
Cebirsel ifadelerle toplama ve çıkarma işlemlerini yapar.	2	2	0	100
Rasyonel sayıları sıralar ve karşılaştırır.	1	1	0	100
Tam sayılarla işlemler yapmayı gerektiren problemleri çözer.	1	1	0	100
Rasyonel sayılarla çarpma ve bölme işlemlerini yapar.	2	1	1	50
Rasyonel sayıların kare ve köklerini hesaplar.	2	1	1	50
Tam sayıların kendileri ile tekrarlı çarpımını üslü nicelik olarak ifade eder.	1	1	0	100
Rasyonel sayıları tanıtır ve sayı doğrusunda gösterir.	1	1	0	100

Fen	S	D	Y	B%
Fen	S	D	Y	B%
Fiziksel anlamda yapılan işin, uygulanan kuvvet ve alınan yolla ilişkili olduğunu açıklar.	2	2	0	100
Hayvan ve bitki hücrelerini, temel kısımları ve görevleri açısından karşılaştırır.	1	1	0	100
Mitozun birbirini takip eden farklı evrelerden oluştuğunu açıklar.	1	1	0	100
Kütle ve ağırlık kavramlarını karşılaştırır.	2	2	0	100
Kinetik ve potansiyel enerji türlerinin birbirine dönüşümünden hareketle enerjinin korunduğunu sonucunu çıkarır.	3	3	0	100
Uzay teknolojilerini açıklar.	2	2	0	100
Mitozun canlılar için önemini açıklar.	1	1	0	100
Kütleyle etki eden yer çekimi kuvvetini ağırlık olarak adlandırır.	1	1	0	100
Mayozun canlılar için önemini açıklar.	3	3	0	100
Hücre-doku-organ-sistem-organizma ilişkisini açıklar.	1	1	0	100
Evren kavramını açıklar.	1	1	0	100
Teleskobun yapısını ve ne işe yaradığını açıklar.	1	0	1	0
Galaksilerin yapısını açıklar.	1	1	0	100

SINAV SONUÇ BELGESİ								24BRY703								
İSTANBUL / BEYLİKDÜZÜ / ÖZEL DÜNYA KİŞİSEL GELİŞİM KURSU								DERSLERE GÖRE BAŞARI ANALİZİ								
Öğrenci				Numara		Sınıf										
,BADE ,ÖZ				0												
Puan Türü	Puan	Genel Ort.	Dereceler					Genel								
			Snf	Kurum	İlçe	İl	Genel									
LGS	▼ 278,352	292,340	35	47	67	1228	11093									
Puanı Hesaplanan:			51	80	2244	21171										
Katılımlar:			38	51	80	2246	21222									

Ders	Soru	Doğru	Yanlış	Net	Başarı %	Sınıf Ort.	Kurum Ort.	Genel Ort.
Türkçe	20	7	8	4,33	22	▼12,76	▼12,93	▼7,41
SOSYAL BİLGİLER	10	5	1	4,67	47	▼7,43	▼7,45	▲4,61
Din K.ve A.B.	10	5	1	4,67	47	▼7,25	▼7,35	▼4,88
İngilizce	10	4	2	3,33	33	▼7,23	▼7,35	▲2,76
Matematik	20	5	4	3,67	18	▼9,01	▼9,05	▲3,16
Fen	20	8	4	6,67	33	▼13,62	▼14,19	▼7,58
Toplam:	90	34	20	27,33	30	▼57,30	▼58,31	▼30,41

Soru No	12345678901234567890
Türkçe	BD CdbDaa cAaBc ad
Cevap Anh.	A BDACACDACDDACBDBBACB
Sosyal	CDD CA b
Cevap Anh.	A ACDDBCABDC
Din Kültürü	DBD dC D
Cevap Anh.	A DBDAACCBB
İngilizce	ABaB b D
Cevap Anh.	A ABCBCCABDD
Matematik	dA C Cd bB dD
Cevap Anh.	A BABACCCADDDBCCDDABC
Fen	aCcCbAaDADD c
Cevap Anh.	A BDCDCBCADADDAABCBAAAC

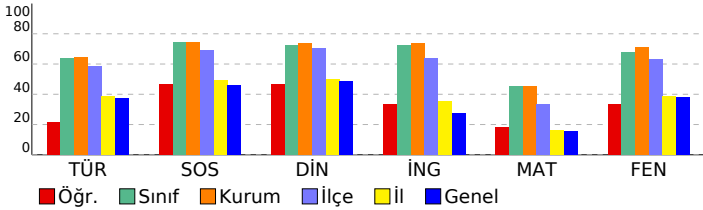

Türkçe	S	D	Y	B%
Bağlamdan yararlanarak bilmediği kelime ve kelime gruplarının anlamını tahmin eder.	1	1	0	100
Deyim ve atasözlerinin metne katkısını belirler.	1	1	0	100
Okudukları ile ilgili çıkarımlarda bulunur.	2	0	1	0
Metindeki söz sanatlarını tespit eder.	1	1	0	100
Metnin içeriğine uygun başlık/başlıklar belirler.	1	0	1	0
Metindeki iş ve işlem basamaklarını kavrar.	2	1	1	50
Metindeki yardımcı fikirleri belirler.	1	1	0	100
Metindeki hikâye unsurlarını belirler.	1	0	0	0
Grafik, tablo ve çizelgeyle sunulan bilgileri yorumlar.	3	1	2	33
Görsellerle ilgili soruların cevaplar.	1	1	0	100
Yazdıklarını düzenler.	2	0	2	0
Fiillerin anlam özelliklerini fark eder.	1	0	0	0
Çekim eklerinin işlevlerini ayırt eder.	2	0	1	0
Metnin ana fikrini/ana duygusunu belirler.	1	0	0	0

Sosyal	S	D	Y	B%
SOSYAL BİLGİLER				
Osmanlı Devleti'nin siyasi güç olarak ortaya çıkış sürecini ve bu süreci etkileyen faktörleri açıklar.	2	0	0	0
Osmanlı Devleti'nin fetih siyasetini örnekler üzerinden analiz eder.	2	0	0	100
Osmanlı kültür, sanat ve estetik anlayışına örnekler verir.	1	1	0	100
Osmanlı Devleti'nde ıslahat hareketleri sonucu ortaya çıkan kurumlardan hareketle toplumsal ve ekonomik değişim Avrupalı gelişmelerle bağlantılı olarak Osmanlı Devleti'ni değişime zorlayan süreçleri kavrar.	2	1	0	50
Medyanın sosyal değişim ve etkileşimdeki rolünü tartışır.	1	1	0	100
İletişimi etkileyen tutum ve davranışları analiz ederek kendi tutum ve davranışlarını sorgular.	1	0	1	0

Din Kültürü	S	D	Y	B%
Din K.ve A.B.				
Dünya hayatı ile ahiret hayatı arasındaki ilişkiyi yorumlar.	1	1	0	100
Melekleri özellikleri ve görevlerine göre sınıflandırır.	1	1	0	100
İslam'da hac ibadetinin önemini ayet ve hadisler ışığında yorumlar.	1	1	0	100
Ahiret hayatının aşamalarını açıklar.	2	0	0	0
Allah'ın (c.c.) adil, merhametli ve affedicisi olması ile ahiret inancı arasında ilişki kurar.	1	0	1	0
Kurban ibadetini İslam'ın yardımlaşma ve dayanışmaya verdiği önem açısından değerlendirir.	1	1	0	100
Hz. İsa'nın (a.s.) hayatını ana hatlarıyla tanıtır.	1	0	0	0
Umre ibadeti ve önemini açıklar.	1	1	0	100
Haccın yapılışını özetler.	1	0	0	0

İngilizce	S	D	Y	B%
İngilizce				
Students will be able to talk about past events with definite time.	1	1	0	100
Students will be able to talk about other people's appearances and personalities.	2	1	0	50
Students will be able to understand short and simple texts on sports.	2	1	1	50
Students will be able to ask questions related to the frequency of events.	1	1	0	100
Students will be able to recognize specific information in oral texts dealing with past events and dates.	2	0	0	0
Students will be able to spot specific information about names and dates in past events in written texts.	1	1	0	0
Students will be able to write simple pieces of compare people.	1	0	0	0

Matematik	S	D	Y	B%
Matematik				
Tam sayılarla çarpma ve bölme işlemlerini yapar.	1	0	1	0
Rasyonel sayılarla çok adımlı işlemleri yapar.	2	1	0	50
Rasyonel sayılarla toplama ve çıkarma işlemlerini yapar.	3	1	0	33
Rasyonel sayılarla işlem yapmayı gerektiren problemleri çözer.	3	0	0	0
Devirli olan ve olmayan ondalık gösterimleri rasyonel sayı olarak ifade eder.	1	0	0	0
Cebirsel ifadelerle toplama ve çıkarma işlemleri yapar.	2	2	0	100
Rasyonel sayıları sıralar ve karşılaştırır.	1	0	1	0
Tam sayılarla işlemler yapmayı gerektiren problemleri çözer.	1	0	1	0
Rasyonel sayılarla çarpma ve bölme işlemlerini yapar.	2	0	0	0
Rasyonel sayıların kare ve köklerini hesaplar.	2	1	0	50
Tam sayıların kendileri ile tekrarlı çarpımını üslü nicelik olarak ifade eder.	1	0	1	0
Rasyonel sayıların tanır ve sayı doğrusunda gösterir.	1	0	0	0

Fen	S	D	Y	B%
Fen				
Fiziksel anlamda yapılan işin, uygulanan kuvvet ve alınan yolla ilişkili olduğunu açıklar.	2	0	0	0
Hayvan ve bitki hücrelerini, temel kısımları ve görevleri açısından karşılaştırır.	1	0	1	0
Mitozun birbirini takip eden farklı evrelerden oluştuğunu açıklar.	1	1	0	100
Kütle ve ağırlık kavramlarını karşılaştırır.	2	1	1	50
Kinetik ve potansiyel enerji türlerinin birbirine dönüşümünden hareketle enerjinin korunduğu sonucunu çıkarır.	3	3	0	100
Uzay teknolojilerini açıklar.	2	1	1	50
Mitozun canlılar için önemini açıklar.	1	1	0	100
Kütleye etki eden yer çekimi kuvvetini ağırlık olarak adlandırır.	1	1	0	100
Mayozun canlılar için önemini açıklar.	3	0	0	0
Hücre-doku-organ-sistem-organizma ilişkisini açıklar.	1	0	0	0
Evren kavramını açıklar.	1	0	0	0
Teleskobun yapısını ve ne işe yaradığını açıklar.	1	0	1	0
Galaksilerin yapısını açıklar.	1	0	0	0

SINAV SONUÇ BELGESİ								24BRY703							
İSTANBUL / BEYLİKDÜZÜ / ÖZEL DÜNYA KİŞİSEL GELİŞİM KURSU								DERSLERE GÖRE BAŞARI ANALİZİ							
Öğrenci				Numara		Sınıf									
,BAHAR ,KILIÇ				0											
Puan Türü	Puan	Genel Ort.	Dereceler												
			Snf	Kurum	İlçe	İl	Genel								
LGS	▲ 388,343	292,340	19	27	32	315	2683								
Puanı Hesaplanan:			51	80	2244	21171									
Katılımlar:			38	51	80	2246	21222								

Ders	Soru	Doğru	Yanlış	Net	Başarı %	Sınıf Ort.	Kurum Ort.	Genel Ort.
Türkçe	20	15	5	13,33	67	▲12,76	▲12,93	▲ 7,41
SOSYAL BİLGİLER	10	7	3	6,00	60	▼ 7,43	▼ 7,45	▲ 4,61
Din K.ve A.B.	10	6	4	4,67	47	▼ 7,25	▼ 7,35	▼ 4,88
İngilizce	10	8	2	7,33	73	▲ 7,23	▼ 7,35	▲ 2,76
Matematik	20	11	5	9,33	47	▲ 9,01	▲ 9,05	▲ 3,16
Fen	20	17	3	16,00	80	▲13,62	▲14,19	▲ 7,58
Toplam:	90	64	22	56,67	63	▼57,30	▼58,31	▲30,41

Soru No	12345678901234567890
Türkçe	BDAdAdDACDbcCBDBBdCB
Cevap Anh.	A BDACACDACCDDACBDBBACB
Sosyal	ACaDBCAaaC
Cevap Anh.	A ACDDBCABDC
Din Kültürü	aBDAdCdaDB
Cevap Anh.	A DBDAACCDBD
İngilizce	ABCdCCABDa
Cevap Anh.	A ABCBCCABDD
Matematik	BACbCCC DbBD CD bA d
Cevap Anh.	A BABACCCADDBDCDDABC
Fen	BDCDCdCADcDDAABCbAC
Cevap Anh.	A BDCDCBCADADDAABCBAAc

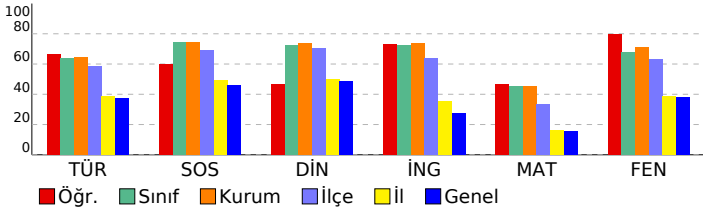

Türkçe	S	D	Y	B%
Bağlamdan yararlanarak bilmediği kelime ve kelime gruplarının anlamını tahmin eder.	1	1	0	100
Deyim ve atasözlerinin metne katkısını belirler.	1	1	0	100
Okudukları ile ilgili çıkarımlarda bulunur.	2	2	0	100
Metindeki söz sanatlarını tespit eder.	1	0	1	0
Metnin içeriğine uygun başlık/başlıklar belirler.	1	1	0	100
Metindeki iş ve işlem basamaklarını kavrar.	2	1	1	50
Metindeki yardımcı fikirleri belirler.	1	1	0	100
Metindeki hikâye unsurlarını belirler.	1	1	0	100
Grafik, tablo ve çizelgeyle sunulan bilgileri yorumlar.	3	1	2	33
Görsellerle ilgili soruları cevaplar.	1	1	0	100
Yazdıklarını düzenler.	2	2	0	100
Fiillerin anlam özelliklerini fark eder.	1	1	0	100
Çekim eklerinin işlevlerini ayırt eder.	2	1	1	50
Metnin ana fikrini/ana duygusunu belirler.	1	1	0	100

Sosyal	S	D	Y	B%
SOSYAL BİLGİLER	S	D	Y	B%
Osmanlı Devleti'nin siyasi güç olarak ortaya çıkış sürecini ve bu süreci etkileyen faktörleri açıklar.	2	1	1	50
Osmanlı Devleti'nin fetih siyasetini örnekler üzerinden analiz eder.	2	2	0	100
Osmanlı kültür, sanat ve estetik anlayışına örnekler verir.	1	0	1	0
Osmanlı Devleti'nde ıslahat hareketleri sonucu ortaya çıkan kurumlardan hareketle toplumsal ve ekonomik değişim ve gelişmelerle bağlantılı olarak Osmanlı Devleti'ni değişime zorlayan süreçleri kavrar.	2	1	1	50
Avrupa'daki gelişmelerle bağlantılı olarak Osmanlı Devleti'ni değişime zorlayan süreçleri kavrar.	1	1	0	100
Medyanın sosyal değişim ve etkileşimdeki rolünü tartışır.	1	1	0	100
İletişimi etkileyen tutum ve davranışları analiz ederek kendi tutum ve davranışlarını sorgular.	1	1	0	100

Din Kültürü	S	D	Y	B%
Din K.ve A.B.	S	D	Y	B%
Dünya hayatı ile ahiret hayatı arasındaki ilişkiyi yorumlar.	1	0	1	0
Melekleri özellikleri ve görevlerine göre sınıflandırır.	1	1	0	100
İslam'da hac ibadetinin önemini ayet ve hadisler ışığında yorumlar.	1	1	0	100
Ahiret hayatının aşamalarını açıklar.	2	1	1	50
Allah'ın (c.c.) adil, merhametli ve affedicisi olması ile ahiret inancı arasında ilişki kurar.	1	0	1	0
Kurban ibadetini İslam'ın yardımlaşma ve dayanışmaya verdiği önem açısından değerlendirir.	1	1	0	100
Hz. İsa'nın (a.s.) hayatını ana hatlarıyla tanıtır.	1	0	1	0
Umre ibadeti ve önemini açıklar.	1	1	0	100
Haccın yapılışını özetler.	1	1	0	100

İngilizce	S	D	Y	B%
İngilizce	S	D	Y	B%
Students will be able to talk about past events with definite time.	1	1	0	100
Students will be able to talk about other people's appearances and personalities.	2	2	0	100
Students will be able to understand short and simple texts on sports.	2	2	0	100
Students will be able to ask questions related to the frequency of events.	1	0	1	0
Students will be able to recognize specific information in oral texts dealing with past events and dates.	2	1	1	50
Students will be able to spot specific information about names and dates in past events in written texts.	1	1	0	100
Students will be able to write simple pieces of compare people.	1	1	0	100

Matematik	S	D	Y	B%
Matematik	S	D	Y	B%
Tam sayılarla çarpma ve bölme işlemlerini yapar.	1	1	0	100
Rasyonel sayılarla çok adımlı işlemleri yapar.	2	2	0	100
Rasyonel sayılarla toplama ve çıkarma işlemlerini yapar.	3	1	2	33
Rasyonel sayılarla işlem yapmayı gerektiren problemleri çözer.	3	1	1	33
Devirli olan ve olmayan ondalık gösterimleri rasyonel sayı olarak ifade eder.	1	1	0	100
Cebirsel ifadelerle toplama ve çıkarma işlemleri yapar.	2	2	0	100
Rasyonel sayıları sıralar ve karşılaştırır.	1	0	0	0
Tam sayılarla işlemler yapmayı gerektiren problemleri çözer.	1	0	1	0
Rasyonel sayılarla çarpma ve bölme işlemlerini yapar.	2	1	1	50
Rasyonel sayıların kare ve köklerini hesaplar.	2	1	0	50
Tam sayıların kendileri ile tekrarlı çarpımını üslü nicelik olarak ifade eder.	1	1	0	100
Rasyonel sayıların tanır ve sayı doğrusunda gösterir.	1	0	0	0

Fen	S	D	Y	B%
Fen	S	D	Y	B%
Fiziksel anlamda yapılan işin, uygulanan kuvvet ve alınan yolla ilişkili olduğunu açıklar.	2	2	0	100
Hayvan ve bitki hücrelerini, temel kısımları ve görevleri açısından karşılaştırır.	1	1	0	100
Mitozun birbirini takip eden farklı evrelerden oluştuğunu açıklar.	1	1	0	100
Kütle ve ağırlık kavramlarını karşılaştırır.	2	2	0	100
Kinetik ve potansiyel enerji türlerinin birbirine dönüşümünden hareketle enerjinin korunduğu sonucunu çıkarır.	3	1	2	33
Uzay teknolojilerini açıklar.	2	2	0	100
Mitozun canlılar için önemini açıklar.	1	1	0	100
Kütleyle etki eden yer çekimi kuvvetini ağırlık olarak adlandırır.	1	1	0	100
Mayozun canlılar için önemini açıklar.	3	3	0	100
Hücre-doku-organ-sistem-organizma ilişkisini açıklar.	1	1	0	100
Evren kavramını açıklar.	1	1	0	100
Teleskobun yapısını ve ne işe yaradığını açıklar.	1	0	1	0
Galaksilerin yapısını açıklar.	1	1	0	100

SINAV SONUÇ BELGESİ								24BRY703								
İSTANBUL / BEYLİKDÜZÜ / ÖZEL DÜNYA KİŞİSEL GELİŞİM KURSU								DERSLERE GÖRE BAŞARI ANALİZİ								
Öğrenci				Numara		Sınıf										
,BARIŞ ,KALEM				0												
Puan Türü	Puan	Genel Ort.	Dereceler					Genel								
			Snf	Kurum	İlçe	İl	Genel									
LGS	▲ 357,352	292,340	25	36	43	506	4421									
Puanı Hesaplanan:			51	80	2244	21171										
Katılımlar:			38	51	80	2246	21222									

Ders	Soru	Doğru	Yanlış	Net	Başarı %	Sınıf Ort.	Kurum Ort.	Genel Ort.
Türkçe	20	14	6	12,00	60	▼12,76	▼12,93	▲7,41
SOSYAL BİLGİLER	10	9	1	8,67	87	▲7,43	▲7,45	▲4,61
Din K.ve A.B.	10	10	0	10,00	100	▲7,25	▲7,35	▲4,88
İngilizce	10	10	0	10,00	100	▲7,23	▲7,35	▲2,76
Matematik	20	4	11	0,33	2	▼9,01	▼9,05	▼3,16
Fen	20	16	4	14,67	73	▲13,62	▲14,19	▲7,58
Toplam:	90	63	22	55,67	62	▼57,30	▼58,31	▲30,41

Soru No	12345678901234567890
Türkçe	BDACACDAaccdBcbBACB
Cevap Anh.	A BDACACDADDACBDBBACB
Sosyal	ACDDBCBABDa
Cevap Anh.	A ACDDBCBABDC
Din Kültürü	DBDAACCBDB
Cevap Anh.	A DBDAACCBDB
İngilizce	ABCBCABDD
Cevap Anh.	A ABCBCABDD
Matematik	Bdc CddbcaB dDbb a
Cevap Anh.	A BABACCCADDBBCDDABC
Fen	BDCDCBaADcDDAAaCBcAC
Cevap Anh.	A BDCDCBCADADDAABCBAAc

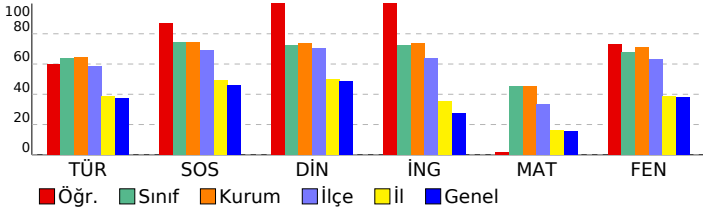

Türkçe	S	D	Y	B%
Bağlamdan yararlanarak bilmediği kelime ve kelime gruplarının anlamını tahmin eder.	1	1	0	100
Deyim ve atasözlerinin metne katkısını belirler.	1	1	0	100
Okudukları ile ilgili çıkarımlarda bulunur.	2	1	1	50
Metindeki söz sanatlarını tespit eder.	1	1	0	100
Metnin içeriğine uygun başlık/başlıklar belirler.	1	1	0	100
Metindeki iş ve işlem basamaklarını kavrar.	2	2	0	100
Metindeki yardımcı fikirleri belirler.	1	1	0	100
Metindeki hikâye unsurlarını belirler.	1	0	1	0
Grafik, tablo ve çizelgeyle sunulan bilgileri yorumlar.	3	1	2	33
Görsellerle ilgili soruların cevaplar.	1	1	0	100
Yazdıklarını düzenler.	2	1	1	50
Fiillerin anlam özelliklerini fark eder.	1	0	1	0
Çekim eklerinin işlevlerini ayırt eder.	2	2	0	100
Metnin ana fikrini/ana duygusunu belirler.	1	1	0	100

Sosyal	S	D	Y	B%
SOSYAL BİLGİLER				
Osmanlı Devleti'nin siyasi güç olarak ortaya çıkış sürecini ve bu süreci etkileyen faktörleri açıklar.	2	2	0	100
Osmanlı Devleti'nin fetih siyasetini örnekler üzerinden analiz eder.	2	2	0	100
Osmanlı kültür, sanat ve estetik anlayışına örnekler verir.	1	1	0	100
Osmanlı Devleti'nde islahat hareketleri sonucu ortaya çıkan kurumlardan hareketle toplumsal ve ekonomik değişim Avrupalı gelişmelerle bağlantılı olarak Osmanlı Devleti'ni değişime zorlayan süreçleri kavrar.	2	2	0	100
Medyanın sosyal değişim ve etkileşimdeki rolünü tartışır.	1	1	0	100
İletişimi etkileyen tutum ve davranışları analiz ederek kendi tutum ve davranışlarını sorgular.	1	0	1	0

Din Kültürü	S	D	Y	B%
Din K.ve A.B.				
Dünya hayatı ile ahiret hayatı arasındaki ilişkiyi yorumlar.	1	1	0	100
Melekleri özellikleri ve görevlerine göre sınıflandırır.	1	1	0	100
İslam'da hac ibadetinin önemini ayet ve hadisler ışığında yorumlar.	1	1	0	100
Ahiret hayatının aşamalarını açıklar.	2	2	0	100
Allah'ın (c.c.) adil, merhametli ve affedicisi olması ile ahiret inancı arasında ilişki kurar.	1	1	0	100
Kurban ibadetini İslam'ın yardımlaşma ve dayanışmaya verdiği önem açısından değerlendirir.	1	1	0	100
Hz. İsa'nın (a.s.) hayatını ana hatlarıyla tanıtır.	1	1	0	100
Umre ibadeti ve önemini açıklar.	1	1	0	100
Haccın yapıldığı zamanları belirtir.	1	1	0	100

İngilizce	S	D	Y	B%
İngilizce				
Students will be able to talk about past events with definite time.	1	1	0	100
Students will be able to talk about other people's appearances and personalities.	2	2	0	100
Students will be able to understand short and simple texts on sports.	2	2	0	100
Students will be able to ask questions related to the frequency of events.	1	1	0	100
Students will be able to recognize specific information in oral texts dealing with past events and dates.	2	2	0	100
Students will be able to spot specific information about names and dates in past events in written texts.	1	1	0	100
Students will be able to write simple pieces to compare people.	1	1	0	100

Matematik	S	D	Y	B%
Matematik				
Tam sayılarla çarpma ve bölme işlemlerini yapar.	1	1	0	100
Rasyonel sayılarla çok adımlı işlemleri yapar.	2	2	0	0
Rasyonel sayılarla toplama ve çıkarma işlemlerini yapar.	3	1	2	33
Rasyonel sayılarla işlem yapmayı gerektiren problemleri çözer.	3	0	1	0
Devirli olan ve olmayan ondalık gösterimleri rasyonel sayı olarak ifade eder.	1	0	1	0
Cebirsel ifadelerle toplama ve çıkarma işlemleri yapar.	2	1	1	50
Rasyonel sayıları sıralar ve karşılaştırır.	1	0	1	0
Tam sayılarla işlemler yapmayı gerektiren problemleri çözer.	1	0	1	0
Rasyonel sayılarla çarpma ve bölme işlemlerini yapar.	2	0	1	0
Rasyonel sayıların kare ve köklerini hesaplar.	2	1	0	50
Tam sayıların kendileri ile tekrarlı çarpımını üslü nicelik olarak ifade eder.	1	0	1	0
Rasyonel sayıları tanıtır ve sayı doğrusunda gösterir.	1	0	0	0

Fen	S	D	Y	B%
Fen				
Fiziksel anlamda yapılan işin, uygulanan kuvvet ve alınan yolla ilişkili olduğunu açıklar.	2	2	0	100
Hayvan ve bitki hücrelerini, temel kısımları ve görevleri açısından karşılaştırır.	1	1	0	100
Mitozun birbirini takip eden farklı evrelerden oluştuğunu açıklar.	1	1	0	100
Kütle ve ağırlık kavramlarını karşılaştırır.	2	2	0	100
Kinetik ve potansiyel enerji türlerinin birbirine dönüşümünden hareketle enerjinin korunduğu sonucunu çıkarır.	3	2	1	67
Uzay teknolojilerini açıklar.	2	1	1	50
Mitozun canlılar için önemini açıklar.	1	1	0	100
Kütleyle etki eden yer çekimi kuvvetini ağırlık olarak adlandırır.	1	1	0	100
Mayozun canlılar için önemini açıklar.	3	2	1	67
Hücre-doku-organ-sistem-organizma ilişkisini açıklar.	1	1	0	100
Evren kavramını açıklar.	1	1	0	100
Teleskobun yapısını ve ne işe yaradığını açıklar.	1	0	1	0
Galaksilerin yapısını açıklar.	1	1	0	100

SINAV SONUÇ BELGESİ								24BRY703			
İSTANBUL / BEYLİKDÜZÜ / ÖZEL DÜNYA KİŞİSEL GELİŞİM KURSU								DERSLERE GÖRE BAŞARI ANALİZİ			
Öğrenci				Numara		Sınıf					
,DEREN ,DEMİRTAŞ				0							
Puan Türü	Puan	Genel Ort.	Dereceler								
			Snf	Kurum	İlçe	İl	Genel				
LGS	▲ 422,897	292,340	13	17	17	165	1384				
Puanı Hesaplanan:			51	80	2244	21171					
Katılımlar:			38	51	80	2246	21222				

Ders	Soru	Doğru	Yanlış	Net	Başarı %	Sınıf Ort.	Kurum Ort.	Genel Ort.
Türkçe	20	20	0	20,00	100	▲ 12,76	▲ 12,93	▲ 7,41
SOSYAL BİLGİLER	10	9	1	8,67	87	▲ 7,43	▲ 7,45	▲ 4,61
Din K.ve A.B.	10	10	0	10,00	100	▲ 7,25	▲ 7,35	▲ 4,88
İngilizce	10	9	1	8,67	87	▲ 7,23	▲ 7,35	▲ 2,76
Matematik	20	12	8	9,33	47	▲ 9,01	▲ 9,05	▲ 3,16
Fen	20	15	5	13,33	67	▼ 13,62	▼ 14,19	▲ 7,58
Toplam:	90	75	15	70,00	78	▲ 57,30	▲ 58,31	▲ 30,41

Soru No	12345678901234567890
Türkçe	DCADCACADBBBCADBCABBD
Cevap Anh.	B DCADCACADBBBCADBCABBD
Sosyal	CACDBAaBDBC
Cevap Anh.	B CACDBADBDC
Din Kültürü	BBDCCAADDB
Cevap Anh.	B BBDCCAADDB
İngilizce	BADCCABCCD
Cevap Anh.	B BADCBABCCD
Matematik	AaBaCdADDcAcDBDDCCcCC
Cevap Anh.	B ABABCBADDCCBDBDDCACC
Fen	DCDBCBAaBbDADDADdCaad
Cevap Anh.	B DCDBCBAABcADDADACACB

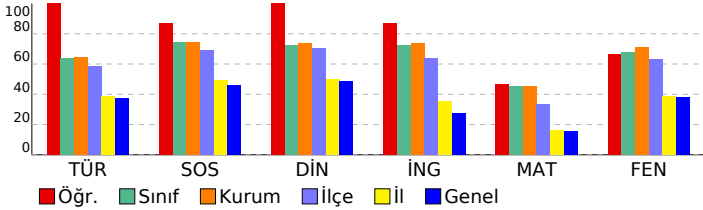

Türkçe	S	D	Y	B%
Bağlamdan yararlanarak bilmediği kelime ve kelime gruplarının anlamını tahmin eder.	1	1	0	100
Deyim ve atasözlerinin metne katkısını belirler.	1	1	0	100
Okudukları ile ilgili çıkarımlarda bulunur.	2	2	0	100
Metindeki söz sanatlarını tespit eder.	1	1	0	100
Metnin içeriğine uygun başlık/başlıklar belirler.	1	1	0	100
Metindeki iş ve işlem basamaklarını kavrar.	2	2	0	100
Metindeki yardımcı fikirleri belirler.	1	1	0	100
Metindeki hikâye unsurlarını belirler.	1	1	0	100
Grafik, tablo ve çizelgeyle sunulan bilgileri yorumlar.	3	3	0	100
Görsellerle ilgili soruları cevaplar.	1	1	0	100
Yazdıklarını düzenler.	2	2	0	100
Fiillerin anlam özelliklerini fark eder.	1	1	0	100
Çekim eklerinin işlevlerini ayırt eder.	2	2	0	100
Metnin ana fikrini/ana duygusunu belirler.	1	1	0	100

Sosyal	S	D	Y	B%
SOSYAL BİLGİLER				
Osmanlı Devleti'nin siyasi güç olarak ortaya çıkış sürecini ve bu süreci etkileyen faktörleri açıklar.	2	2	0	100
Osmanlı Devleti'nin fetih siyasetini örnekler üzerinden analiz eder.	2	2	0	100
Osmanlı kültür, sanat ve estetik anlayışına örnekler verir.	1	0	1	0
Osmanlı Devleti'nde islahat hareketleri sonucu ortaya çıkan kurumlardan hareketle toplumsal ve ekonomik değişim Avrupalı gelişmelerle bağlantılı olarak Osmanlı Devleti'ni değişime zorlayan süreçleri kavrar.	2	2	0	100
Medyanın sosyal değişim ve etkileşimdeki rolünü tartışır.	1	1	0	100
İletişimi etkileyen tutum ve davranışları analiz ederek kendi tutum ve davranışlarını sorgular.	1	1	0	100

Din Kültürü	S	D	Y	B%
Din K.ve A.B.				
Dünya hayatı ile ahiret hayatı arasındaki ilişkiyi yorumlar.	1	1	0	100
Melekleri özellikleri ve görevlerine göre sınıflandırır.	1	1	0	100
İslam'da hac ibadetinin önemini ayet ve hadisler ışığında yorumlar.	1	1	0	100
Ahiret hayatının aşamalarını açıklar.	2	2	0	100
Allah'ın (c.c.) adil, merhametli ve affedici olması ile ahiret inancı arasında ilişki kurar.	1	1	0	100
Kurban ibadetini İslam'ın yardımlaşma ve dayanışmaya verdiği önem açısından değerlendirir.	1	1	0	100
Hz. İsa'nın (a.s.) hayatını ana hatlarıyla tanıtır.	1	1	0	100
Umre ibadeti ve önemini açıklar.	1	1	0	100
Haccın yapıldığı zamanları belirtir.	1	1	0	100

İngilizce	S	D	Y	B%
İngilizce				
Students will be able to talk about past events with definite time.	1	1	0	100
Students will be able to talk about other people's appearances and personalities.	2	1	1	50
Students will be able to understand short and simple texts on sports.	2	2	0	100
Students will be able to ask questions related to the frequency of events.	1	1	0	100
Students will be able to recognize specific information in oral texts dealing with past events and dates.	2	2	0	100
Students will be able to spot specific information about names and dates in past events in written texts.	1	1	0	100
Students will be able to write simple pieces to compare people.	1	1	0	100

Matematik	S	D	Y	B%
Matematik				
Tam sayılarla çarpma ve bölme işlemlerini yapar.	1	0	1	0
Rasyonel sayılarla çok adımlı işlemleri yapar.	2	1	1	50
Rasyonel sayılarla toplama ve çıkarma işlemlerini yapar.	3	2	1	67
Rasyonel sayılarla işlem yapmayı gerektiren problemleri çözer.	3	2	1	67
Devirli olan ve olmayan ondalık gösterimleri rasyonel sayı olarak ifade eder.	1	1	0	100
Cebirsel ifadelerle toplama ve çıkarma işlemleri yapar.	2	2	0	100
Rasyonel sayıları sıralar ve karşılaştırır.	1	0	1	0
Tam sayılarla işlemler yapmayı gerektiren problemleri çözer.	1	1	0	100
Rasyonel sayılarla çarpma ve bölme işlemlerini yapar.	2	2	0	100
Rasyonel sayıların kare ve köklerini hesaplar.	2	1	1	50
Tam sayıların kendileri ile tekrarlı çarpımını üslü nicelik olarak ifade eder.	1	0	1	0
Rasyonel sayıları tanıtır ve sayı doğrusunda gösterir.	1	0	1	0

Fen	S	D	Y	B%
Fen				
Fiziksel anlamda yapılan işin, uygulanan kuvvet ve alınan yolla ilişkili olduğunu açıklar.	2	2	0	100
Hayvan ve bitki hücrelerini, temel kısımları ve görevleri açısından karşılaştırır.	1	1	0	100
Mitozun birbirini takip eden farklı evrelerden oluştuğunu açıklar.	1	1	0	100
Kütle ve ağırlık kavramlarını karşılaştırır.	2	2	0	100
Kinetik ve potansiyel enerji türlerinin birbirine dönüşümünden hareketle enerjinin korunduğu sonucunu çıkarır.	3	1	2	33
Uzay teknolojilerini açıklar.	2	1	1	50
Mitozun canlılar için önemini açıklar.	1	1	0	100
Kütleyle etki eden yer çekimi kuvvetini ağırlık olarak adlandırır.	1	1	0	100
Mayozun canlılar için önemini açıklar.	3	3	0	100
Hücre-doku-organ-sistem-organizma ilişkisini açıklar.	1	1	0	100
Evren kavramını açıklar.	1	0	1	0
Teleskobun yapısını ve ne işe yaradığını açıklar.	1	0	1	0
Galaksilerin yapısını açıklar.	1	1	0	100

SINAV SONUÇ BELGESİ								24BRY703								
İSTANBUL / BEYLİKDÜZÜ / ÖZEL DÜNYA KİŞİSEL GELİŞİM KURSU								DERSLERE GÖRE BAŞARI ANALİZİ								
Öğrenci				Numara		Sınıf										
,ECEM MERV ,AVCI				0												
Puan Türü	Puan	Genel Ort.	Dereceler					Genel								
			Snf	Kurum	İlçe	İl	Genel									
LGS	▲ 447,615	292,340	8	10	10	76	690									
Puanı Hesaplanan:			51	80	2244	21171										
Katılımlar:			38	51	80	2246	21222									

Ders	Soru	Doğru	Yanlış	Net	Başarı %	Sınıf Ort.	Kurum Ort.	Genel Ort.
Türkçe	20	18	2	17,33	87	▲12,76	▲12,93	▲7,41
SOSYAL BİLGİLER	10	9	1	8,67	87	▲7,43	▲7,45	▲4,61
Din K.ve A.B.	10	10	0	10,00	100	▲7,25	▲7,35	▲4,88
İngilizce	10	9	1	8,67	87	▲7,23	▲7,35	▲2,76
Matematik	20	14	1	13,67	68	▲9,01	▲9,05	▲3,16
Fen	20	18	1	17,67	88	▲13,62	▲14,19	▲7,58
Toplam:	90	78	6	76,00	84	▲57,30	▲58,31	▲30,41

Soru No	12345678901234567890
Türkçe	BDAdACDADDDACBDBBACc
Cevap Anh.	A BDACACDADDDACBDBBACB
Sosyal	ACDDaCABDC
Cevap Anh.	A ACDDBCABDC
Din Kültürü	DBDAACCBDB
Cevap Anh.	A DBDAACCBDB
İngilizce	ABCBCbABDD
Cevap Anh.	A ABCBCCABDD
Matematik	BA AC C DDBD CaDDA C
Cevap Anh.	A BABACCCADDBDCDDABAC
Fen	BDC CBCADADDAABCBCaC
Cevap Anh.	A BDCDCBCADADDAABCBAAC

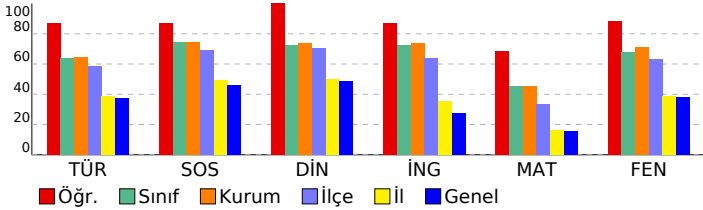

Türkçe	S	D	Y	B%
Bağlamdan yararlanarak bilmediği kelime ve kelime gruplarının anlamını tahmin eder.	1	1	0	100
Deyim ve atasözlerinin metne katkısını belirler.	1	1	0	100
Okudukları ile ilgili çıkarımlarda bulunur.	2	2	0	100
Metindeki söz sanatlarını tespit eder.	1	0	1	0
Metnin içeriğine uygun başlık/başlıklar belirler.	1	1	0	100
Metindeki iş ve işlem basamaklarını kavrar.	2	2	0	100
Metindeki yardımcı fikirleri belirler.	1	1	0	100
Metindeki hikâye unsurlarını belirler.	1	1	0	100
Grafik, tablo ve çizelgeyle sunulan bilgileri yorumlar.	3	3	0	100
Görsellerle ilgili soruların cevaplar.	1	1	0	100
Yazdıklarını düzenler.	2	2	0	100
Fiillerin anlam özelliklerini fark eder.	1	1	0	100
Çekim eklerinin işlevlerini ayırt eder.	2	2	0	100
Metnin ana fikrini/ana duygusunu belirler.	1	0	1	0

Sosyal	S	D	Y	B%
SOSYAL BİLGİLER				
Osmanlı Devleti'nin siyasi güç olarak ortaya çıkış sürecini ve bu süreci etkileyen faktörleri açıklar.	2	2	0	100
Osmanlı Devleti'nin fetih siyasetini örnekler üzerinden analiz eder.	2	2	0	100
Osmanlı kültür, sanat ve estetik anlayışına örnekler verir.	1	1	0	100
Osmanlı Devleti'nde ıslahat hareketleri sonucu ortaya çıkan kurumlardan hareketle toplumsal ve ekonomik değişim Avrupalı gelişmelerle bağlantılı olarak Osmanlı Devleti'ni değişime zorlayan süreçleri kavrar.	2	2	0	100
Medyanın sosyal değişim ve etkileşimdeki rolünü tartışır.	1	1	0	100
İletişimi etkileyen tutum ve davranışları analiz ederek kendi tutum ve davranışlarını sorgular.	1	1	0	100

Din Kültürü	S	D	Y	B%
Din K.ve A.B.				
Dünya hayatı ile ahiret hayatı arasındaki ilişkiyi yorumlar.	1	1	0	100
Melekleri özellikleri ve görevlerine göre sınıflandırır.	1	1	0	100
İslam'da hac ibadetinin önemini ayet ve hadisler ışığında yorumlar.	1	1	0	100
Ahiret hayatının aşamalarını açıklar.	2	2	0	100
Allah'ın (c.c.) adil, merhametli ve affedicisi olması ile ahiret inancı arasında ilişki kurar.	1	1	0	100
Kurban ibadetini İslam'ın yardımlaşma ve dayanışmaya verdiği önem açısından değerlendirir.	1	1	0	100
Hz. İsa'nın (a.s.) hayatını ana hatlarıyla tanıtır.	1	1	0	100
Umre ibadeti ve önemini açıklar.	1	1	0	100
Haccın yapılışını özetler.	1	1	0	100

İngilizce	S	D	Y	B%
İngilizce				
Students will be able to talk about past events with definite time.	1	1	0	100
Students will be able to talk about other people's appearances and personalities.	2	2	0	100
Students will be able to understand short and simple texts on sports.	2	2	0	100
Students will be able to ask questions related to the frequency of events.	1	1	0	100
Students will be able to recognize specific information in oral texts dealing with past events and dates.	2	2	0	100
Students will be able to spot specific information about names and dates in past events in written texts.	1	0	1	0
Students will be able to write simple pieces of compare people.	1	1	0	100

Matematik	S	D	Y	B%
Matematik				
Tam sayılarla çarpma ve bölme işlemlerini yapar.	1	1	0	100
Rasyonel sayılarla çok adımlı işlemleri yapar.	2	2	0	100
Rasyonel sayılarla toplama ve çıkarma işlemlerini yapar.	3	2	0	67
Rasyonel sayılarla işlem yapmayı gerektiren problemleri çözer.	3	3	0	100
Devirli olan ve olmayan ondalık gösterimleri rasyonel sayı olarak ifade eder.	1	0	0	0
Cebirsel ifadelerle toplama ve çıkarma işlemleri yapar.	2	2	0	100
Rasyonel sayıları sıralar ve karşılaştırır.	1	0	0	0
Tam sayılarla işlemler yapmayı gerektiren problemleri çözer.	1	1	0	100
Rasyonel sayılarla çarpma ve bölme işlemlerini yapar.	2	2	0	100
Rasyonel sayıların kare ve köklerini hesaplar.	2	0	1	0
Tam sayıların kendileri ile tekrarlı çarpımını üslü nicelik olarak ifade eder.	1	1	0	100
Rasyonel sayıları tanıtır ve sayı doğrusunda gösterir.	1	0	0	0

Fen	S	D	Y	B%
Fen				
Fiziksel anlamda yapılan işin, uygulanan kuvvet ve alınan yolla ilişkili olduğunu açıklar.	2	2	0	100
Hayvan ve bitki hücrelerini, temel kısımları ve görevleri açısından karşılaştırır.	1	1	0	100
Mitozun birbirini takip eden farklı evrelerden oluştuğunu açıklar.	1	1	0	100
Kütle ve ağırlık kavramlarını karşılaştırır.	2	1	0	50
Kinetik ve potansiyel enerji türlerinin birbirine dönüşümünden hareketle enerjinin korunduğu sonucunu çıkarır.	3	3	0	100
Uzay teknolojilerini açıklar.	2	2	0	100
Mitozun canlılar için önemini açıklar.	1	1	0	100
Kütleyle etki eden yer çekimi kuvvetini ağırlık olarak adlandırır.	1	1	0	100
Mayozun canlılar için önemini açıklar.	3	3	0	100
Hücre-doku-organ-sistem-organizma ilişkisini açıklar.	1	1	0	100
Evren kavramını açıklar.	1	1	0	100
Teleskobun yapısını ve ne işe yaradığını açıklar.	1	0	1	0
Galaksilerin yapısını açıklar.	1	1	0	100

SINAV SONUÇ BELGESİ								24BRY703											
İSTANBUL / BEYLİKDÜZÜ / ÖZEL DÜNYA KİŞİSEL GELİŞİM KURSU								DERSLERE GÖRE BAŞARI ANALİZİ											
Öğrenci					Numara		Sınıf												
,ECESU ,KILIÇ					0														
Puan Türü	Puan	Genel Ort.	Dereceler					Genel											
			Snf	Kurum	İlçe	İl	Genel												
LGS	▲ 442,843	292,340	10	12	12	87	800	Puanı Hesaplanan:					51	80	2244	21171			
Katılımlar:			38	51	80	2246	21222												

Ders	Soru	Doğru	Yanlış	Net	Başarı %	Sınıf Ort.	Kurum Ort.	Genel Ort.
Türkçe	20	17	3	16,00	80	▲ 12,76	▲ 12,93	▲ 7,41
SOSYAL BİLGİLER	10	10	0	10,00	100	▲ 7,43	▲ 7,45	▲ 4,61
Din K.ve A.B.	10	9	1	8,67	87	▲ 7,25	▲ 7,35	▲ 4,88
İngilizce	10	4	0	4,00	40	▼ 7,23	▼ 7,35	▲ 2,76
Matematik	20	16	4	14,67	73	▲ 9,01	▲ 9,05	▲ 3,16
Fen	20	19	1	18,67	93	▲ 13,62	▲ 14,19	▲ 7,58
Toplam:	90	75	9	72,00	80	▲ 57,30	▲ 58,31	▲ 30,41

Soru No	12345678901234567890
Türkçe	BDACACaACDDbCBbBBACB
Cevap Anh.	A BDACACDADDCACBDBBBACB
Sosyal	ACDDBCBABDC
Cevap Anh.	A ACDDBCBABDC
Din Kültürü	DBDAACCBcB
Cevap Anh.	A DBDAACCBDB
İngilizce	A C A D
Cevap Anh.	A ABCBCCABDD
Matematik	cABACCCbDDbDBaADDABC
Cevap Anh.	A BABACCCADDDBCCDDABC
Fen	BDCCBCADADDAABCBCAC
Cevap Anh.	A BDCCBCADADDAABCBAAC

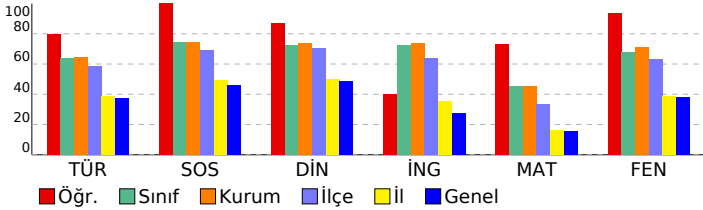

Türkçe	S	D	Y	B%
Bağlamdan yararlanarak bilmediği kelime ve kelime gruplarının anlamını tahmin eder.	1	1	0	100
Deyim ve atasözlerinin metne katkısını belirler.	1	1	0	100
Okudukları ile ilgili çıkarımlarda bulunur.	2	2	0	100
Metindeki söz sanatlarını tespit eder.	1	1	0	100
Metnin içeriğine uygun başlık/başlıklar belirler.	1	1	0	100
Metindeki iş ve işlem basamaklarını kavrar.	2	2	0	100
Metindeki yardımcı fikirleri belirler.	1	0	1	0
Metindeki hikâye unsurlarını belirler.	1	1	0	100
Grafik, tablo ve çizelgeyle sunulan bilgileri yorumlar.	3	2	1	67
Görsellerle ilgili soruları cevaplar.	1	1	0	100
Yazdıklarını düzenler.	2	1	1	50
Fiillerin anlam özelliklerini fark eder.	1	1	0	100
Çekim eklerinin işlevlerini ayırt eder.	2	2	0	100
Metnin ana fikrini/ana duygusunu belirler.	1	1	0	100

Sosyal	S	D	Y	B%
SOSYAL BİLGİLER	S	D	Y	B%
Osmanlı Devleti'nin siyasi güç olarak ortaya çıkış sürecini ve bu süreci etkileyen faktörleri açıklar.	2	2	0	100
Osmanlı Devleti'nin fetih siyasetini örnekler üzerinden analiz eder.	2	2	0	100
Osmanlı kültür, sanat ve estetik anlayışına örnekler verir.	1	1	0	100
Osmanlı Devleti'nde ıslahat hareketleri sonucu ortaya çıkan kurumlardan hareketle toplumsal ve ekonomik değişim Avrupalı gelişmelerle bağlantılı olarak Osmanlı Devleti'ni değişime zorlayan süreçleri kavrar.	2	2	0	100
Medyanın sosyal değişim ve etkileşimdeki rolünü tartışır.	1	1	0	100
İletişimi etkileyen tutum ve davranışları analiz ederek kendi tutum ve davranışlarını sorgular.	1	1	0	100

Din Kültürü	S	D	Y	B%
Din K.ve A.B.	S	D	Y	B%
Dünya hayatı ile ahiret hayatı arasındaki ilişkiyi yorumlar.	1	1	0	100
Melekleri özellikleri ve görevlerine göre sınıflandırır.	1	1	0	100
İslam'da hac ibadetinin önemini ayet ve hadisler ışığında yorumlar.	1	1	0	100
Ahiret hayatının aşamalarını açıklar.	2	2	0	100
Allah'ın (c.c.) adil, merhametli ve affedicisi olması ile ahiret inancı arasında ilişki kurar.	1	1	0	100
Kurban ibadetini İslam'ın yardımlaşma ve dayanışmaya verdiği önem açısından değerlendirir.	1	1	0	100
Hz. İsa'nın (a.s.) hayatını ana hatlarıyla tanıtır.	1	1	0	100
Umre ibadeti ve önemini açıklar.	1	0	1	0
Haccın yapıldığı zamanları belirtir.	1	1	0	100

İngilizce	S	D	Y	B%
İngilizce	S	D	Y	B%
Students will be able to talk about past events with definite time.	1	1	0	100
Students will be able to talk about other people's appearances and personalities.	2	0	0	0
Students will be able to understand short and simple texts on sports.	2	1	0	50
Students will be able to ask questions related to the frequency of events.	1	0	0	0
Students will be able to recognize specific information in oral texts dealing with past events and dates.	2	1	0	50
Students will be able to spot specific information about names and dates in past events in written texts.	1	0	0	0
Students will be able to write simple pieces of compare people.	1	1	0	100

Matematik	S	D	Y	B%
Matematik	S	D	Y	B%
Tam sayılarla çarpma ve bölme işlemlerini yapar.	1	0	1	0
Rasyonel sayılarla çok adımlı işlemleri yapar.	2	2	0	100
Rasyonel sayılarla toplama ve çıkarma işlemlerini yapar.	3	3	0	100
Rasyonel sayılarla işlem yapmayı gerektiren problemleri çözer.	3	3	0	100
Devirli olan ve olmayan ondalık gösterimleri rasyonel sayı olarak ifade eder.	1	1	0	100
Cebirsel ifadelerle toplama ve çıkarma işlemlerini yapar.	2	2	0	100
Rasyonel sayıları sıralar ve karşılaştırır.	1	0	1	0
Tam sayılarla işlemler yapmayı gerektiren problemleri çözer.	1	1	0	100
Rasyonel sayılarla çarpma ve bölme işlemlerini yapar.	2	2	0	100
Rasyonel sayıların kare ve köklerini hesaplar.	2	1	1	50
Tam sayıların kendileri ile tekrarlı çarpımını üslü nicelik olarak ifade eder.	1	0	1	0
Rasyonel sayıları tanıtır ve sayı doğrusunda gösterir.	1	1	0	100

Fen	S	D	Y	B%
Fen	S	D	Y	B%
Fiziksel anlamda yapılan işin, uygulanan kuvvet ve alınan yolla ilişkili olduğunu açıklar.	2	2	0	100
Hayvan ve bitki hücrelerini, temel kısımları ve görevleri açısından karşılaştırır.	1	1	0	100
Mitozun birbirini takip eden farklı evrelerden oluştuğunu açıklar.	1	1	0	100
Kütle ve ağırlık kavramlarını karşılaştırır.	2	2	0	100
Kinetik ve potansiyel enerji türlerinin birbirine dönüşümünden hareketle enerjinin korunduğu sonucunu çıkarır.	3	3	0	100
Uzay teknolojilerini açıklar.	2	2	0	100
Mitozun canlılar için önemini açıklar.	1	1	0	100
Kütleyle etki eden yer çekimi kuvvetini ağırlık olarak adlandırır.	1	1	0	100
Mayozun canlılar için önemini açıklar.	3	3	0	100
Hücre-doku-organ-sistem-organizma ilişkisini açıklar.	1	1	0	100
Evren kavramını açıklar.	1	1	0	100
Teleskobun yapısını ve ne işe yaradığını açıklar.	1	0	1	0
Galaksilerin yapısını açıklar.	1	1	0	100

SINAV SONUÇ BELGESİ							24BRY703				
İSTANBUL / BEYLİKDÜZÜ / ÖZEL DÜNYA KİŞİSEL GELİŞİM KURSU							DERSLERE GÖRE BAŞARI ANALİZİ				
Öğrenci				Numara		Sınıf					
,ELİF ,ŞEKERUSTA				0							
Puan Türü	Puan	Genel Ort.	Dereceler								
			Snf	Kurum	İlçe	İl	Genel				
LGS	▼ 274,304	292,340	36	48	68	1263	11485				
Puanı Hesaplanan:			51	80	2244	21171					
Katılımlar:			38	51	80	2246	21222				

Ders	Soru	Doğru	Yanlış	Net	Başarı %	Sınıf Ort.	Kurum Ort.	Genel Ort.
Türkçe	20	5	11	1,33	7	▼12,76	▼12,93	▼7,41
SOSYAL BİLGİLER	10	5	1	4,67	47	▼7,43	▼7,45	▲4,61
Din K.ve A.B.	10	6	1	5,67	57	▼7,25	▼7,35	▲4,88
İngilizce	10	5	2	4,33	43	▼7,23	▼7,35	▲2,76
Matematik	20	5	2	4,33	22	▼9,01	▼9,05	▲3,16
Fen	20	10	8	7,33	37	▼13,62	▼14,19	▼7,58
Toplam:	90	36	25	27,67	31	▼57,30	▼58,31	▼30,41

Soru No	12345678901234567890
Türkçe	BD dbbDbabb aBa cd B
Cevap Anh.	A BDACACDACDDACBDBBACB
Sosyal	CDD CA b
Cevap Anh.	A ACDDBCABDC
Din Kültürü	BDaC DB
Cevap Anh.	A DBDAACCDBD
İngilizce	ABaB bA D
Cevap Anh.	A ABCBCCABDD
Matematik	dA C C B dD
Cevap Anh.	A BABACCCADDBBCDDABC
Fen	aaCDdaADcDD BCBcdC
Cevap Anh.	A BDCDCBCADADDAABCBAAAC

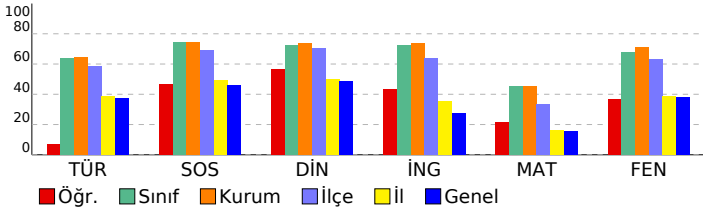

Türkçe	S	D	Y	B%
Bağlamdan yararlanarak bilmediği kelime ve kelime gruplarının anlamını tahmin eder.	1	1	0	100
Deyim ve atasözlerinin metne katkısını belirler.	1	1	0	100
Okudukları ile ilgili çıkarımlarda bulunur.	2	0	1	0
Metindeki söz sanatlarını tespit eder.	1	0	1	0
Metnin içeriğine uygun başlık/başlıklar belirler.	1	0	1	0
Metindeki iş ve işlem basamaklarını kavrar.	2	0	2	0
Metindeki yardımcı fikirleri belirler.	1	1	0	100
Metindeki hikâye unsurlarını belirler.	1	0	1	0
Grafik, tablo ve çizelgeyle sunulan bilgileri yorumlar.	3	0	2	0
Görsellerle ilgili soruları cevaplar.	1	1	0	100
Yazdıklarını düzenler.	2	0	2	0
Fiillerin anlam özelliklerini fark eder.	1	0	0	0
Çekim eklerinin işlevlerini ayırt eder.	2	0	1	0
Metnin ana fikrini/ana duygusunu belirler.	1	1	0	100

Sosyal	S	D	Y	B%
SOSYAL BİLGİLER	S	D	Y	B%
Osmanlı Devleti'nin siyasi güç olarak ortaya çıkış sürecini ve bu süreci etkileyen faktörleri açıklar.	2	0	0	0
Osmanlı Devleti'nin fetih siyasetini örnekler üzerinden analiz eder.	2	2	0	100
Osmanlı kültür, sanat ve estetik anlayışına örnekler verir.	1	1	0	100
Osmanlı Devleti'nde ıslahat hareketleri sonucu ortaya çıkan kurumlardan hareketle toplumsal ve ekonomik değişim Avrupalı gelişmelerle bağlantılı olarak Osmanlı Devleti'ni değişime zorlayan süreçleri kavrar.	2	1	0	50
Medyanın sosyal değişim ve etkileşimdeki rolünü tartışır.	1	1	0	100
İletişimi etkileyen tutum ve davranışları analiz ederek kendi tutum ve davranışlarını sorgular.	1	0	1	0

Din Kültürü	S	D	Y	B%
Din K.ve A.B.	S	D	Y	B%
Dünya hayatı ile ahiret hayatı arasındaki ilişkiyi yorumlar.	1	0	0	0
Melekleri özellikleri ve görevlerine göre sınıflandırır.	1	1	0	100
İslam'da hac ibadetinin önemini ayet ve hadisler ışığında yorumlar.	1	1	0	100
Ahiret hayatının aşamalarını açıklar.	2	1	0	50
Allah'ın (c.c.) adil, merhametli ve affedicisi olması ile ahiret inancı arasında ilişki kurar.	2	1	0	0
Kurban ibadetini İslam'ın yardımlaşma ve dayanışmaya verdiği önem açısından değerlendirir.	1	1	0	100
Hz. İsa'nın (a.s.) hayatını ana hatlarıyla tanıtır.	1	0	0	0
Umre ibadeti ve önemini açıklar.	1	1	0	100
Haccın yapılışını özetler.	1	1	0	100

İngilizce	S	D	Y	B%
İngilizce	S	D	Y	B%
Students will be able to talk about past events with definite time.	1	1	0	100
Students will be able to talk about other people's appearances and personalities.	2	1	0	50
Students will be able to understand short and simple texts on sports.	2	1	1	50
Students will be able to ask questions related to the frequency of events.	1	1	0	100
Students will be able to recognize specific information in oral texts dealing with past events and dates.	2	0	0	0
Students will be able to spot specific information about names and dates in past events in written texts.	1	0	1	0
Students will be able to write simple pieces to compare people.	1	1	0	100

Matematik	S	D	Y	B%
Matematik	S	D	Y	B%
Tam sayılarla çarpma ve bölme işlemlerini yapar.	1	0	1	0
Rasyonel sayılarla çok adımlı işlemleri yapar.	2	1	0	50
Rasyonel sayılarla toplama ve çıkarma işlemlerini yapar.	3	1	0	33
Rasyonel sayılarla işlem yapmayı gerektiren problemleri çözer.	3	0	0	0
Devirli olan ve olmayan ondalık gösterimleri rasyonel sayı olarak ifade eder.	1	0	0	0
Cebirsel ifadelerle toplama ve çıkarma işlemleri yapar.	2	2	0	100
Rasyonel sayıları sıralar ve karşılaştırır.	1	0	0	0
Tam sayılarla işlemler yapmayı gerektiren problemleri çözer.	1	0	0	0
Rasyonel sayılarla çarpma ve bölme işlemlerini yapar.	2	0	0	0
Rasyonel sayıların kare ve köklerini hesaplar.	2	1	0	50
Tam sayıların kendileri ile tekrarlı çarpımını üslü nicelik olarak ifade eder.	1	0	1	0
Rasyonel sayıları tanıtır ve sayı doğrusunda gösterir.	1	0	0	0

Fen	S	D	Y	B%
Fen	S	D	Y	B%
Fiziksel anlamda yapılan işin, uygulanan kuvvet ve alınan yolla ilişkili olduğunu açıklar.	2	1	1	50
Hayvan ve bitki hücrelerini, temel kısımları ve görevleri açısından karşılaştırır.	1	0	1	0
Mitozun birbirini takip eden farklı evrelerden oluştuğunu açıklar.	1	1	0	100
Kütle ve ağırlık kavramlarını karşılaştırır.	2	1	1	50
Kinetik ve potansiyel enerji türlerinin birbirine dönüşümünden hareketle enerjinin korunduğu sonucunu çıkarır.	3	1	2	33
Uzay teknolojilerini açıklar.	2	1	1	50
Mitozun canlılar için önemini açıklar.	1	1	0	100
Kütleye etki eden yer çekimi kuvvetini ağırlık olarak adlandırır.	1	1	0	100
Mayozun canlılar için önemini açıklar.	3	1	1	33
Hücre-doku-organ-sistem-organizma ilişkisini açıklar.	1	0	0	0
Evren kavramını açıklar.	1	1	0	100
Teleskobun yapısını ve ne işe yaradığını açıklar.	1	0	1	0
Galaksilerin yapısını açıklar.	1	1	0	100

SINAV SONUÇ BELGESİ							24BRY703					
İSTANBUL / BEYLİKDÜZÜ / ÖZEL DÜNYA KİŞİSEL GELİŞİM KURSU							DERSLERE GÖRE BAŞARI ANALİZİ					
Öğrenci				Numara		Sınıf						
,ELİF BERE ,ÜSTÜNGÜN				0								
Puan Türü	Puan	Genel Ort.	Dereceler									
			Snf	Kurum	İlçe	İl	Genel					
LGS	▲ 348,487	292,340	28	40	48	587	5048					
Puanı Hesaplanan:			51	80	2244	21171						
Katılımlar:			38	51	80	2246	21222					

Ders	Soru	Doğru	Yanlış	Net	Başarı %	Sınıf Ort.	Kurum Ort.	Genel Ort.
Türkçe	20	12	5	10,33	52	▼12,76	▼12,93	▲7,41
SOSYAL BİLGİLER	10	8	2	7,33	73	▼7,43	▼7,45	▲4,61
Din K.ve A.B.	10	8	2	7,33	73	▲7,25	▼7,35	▲4,88
İngilizce	10	8	1	7,67	77	▲7,23	▲7,35	▲2,76
Matematik	20	10	7	7,67	38	▼9,01	▼9,05	▲3,16
Fen	20	11	5	9,33	47	▼13,62	▼14,19	▲7,58
Toplam:	90	57	22	49,67	55	▼57,30	▼58,31	▲30,41

Soru No	12345678901234567890
Türkçe	CbDcCbCADBbC DB ddBb
Cevap Anh.	B DCADcACADbBcADbCABbD
Sosyal	CACDacDBDC
Cevap Anh.	B CACDBADbDC
Din Kültürü	BdDCCcADDB
Cevap Anh.	B BBDCCaADDB
İngilizce	BdDCBAb CD
Cevap Anh.	B BADCBABCCD
Matematik	AabaDc DDcaBDBDDC C
Cevap Anh.	B ABABCBADDDCbDBDDCACC
Fen	DaD CcAd CA DaCa ACd
Cevap Anh.	B DCDBCBAABcADDAcACb

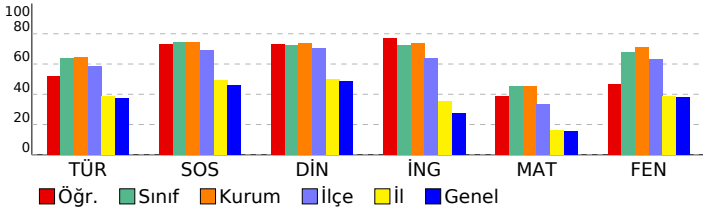

Türkçe	S	D	Y	B%
Bağlamdan yararlanarak bilmediği kelime ve kelime gruplarının anlamını tahmin eder.	1	1	0	100
Deyim ve atasözlerinin metne katkısını belirler.	1	1	0	100
Okudukları ile ilgili çıkarımlarda bulunur.	2	2	0	100
Metindeki söz sanatlarını tespit eder.	1	1	0	100
Metnin içeriğine uygun başlık/başlıklar belirler.	1	0	1	0
Metindeki iş ve işlem basamaklarını kavrar.	2	1	1	50
Metindeki yardımcı fikirleri belirler.	1	1	0	100
Metindeki hikâye unsurlarını belirler.	1	0	0	0
Grafik, tablo ve çizelgeyle sunulan bilgileri yorumlar.	3	2	0	67
Görsellerle ilgili soruların cevaplar.	1	1	0	100
Yazdıklarını düzenler.	2	0	2	0
Fiillerin anlam özelliklerini fark eder.	1	1	0	100
Çekim eklerinin işlevlerini ayırt eder.	2	0	1	0
Metnin ana fikrini/ana duygusunu belirler.	1	1	0	100

Sosyal	S	D	Y	B%
SOSYAL BİLGİLER	S	D	Y	B%
Osmanlı Devleti'nin siyasi güç olarak ortaya çıkış sürecini ve bu süreci etkileyen faktörleri açıklar.	2	2	0	100
Osmanlı Devleti'nin fetih siyasetini örnekler üzerinden analiz eder.	2	2	0	100
Osmanlı kültür, sanat ve estetik anlayışına örnekler verir.	1	1	0	100
Osmanlı Devleti'nde ıslahat hareketleri sonucu ortaya çıkan kurumlardan hareketle toplumsal ve ekonomik değişim Avrupalı gelişmelerle bağlantılı olarak Osmanlı Devleti'ni değişime zorlayan süreçleri kavrar.	2	1	1	50
Medyanın sosyal değişim ve etkileşimdeki rolünü tartışır.	1	1	0	100
İletişimi etkileyen tutum ve davranışları analiz ederek kendi tutum ve davranışlarını sorgular.	1	1	0	100

Din Kültürü	S	D	Y	B%
Din K.ve A.B.	S	D	Y	B%
Dünya hayatı ile ahiret hayatı arasındaki ilişkiyi yorumlar.	1	1	0	100
Melekleri özellikleri ve görevlerine göre sınıflandırır.	1	1	0	100
İslam'da hac ibadetinin önemini ayet ve hadisler ışığında yorumlar.	1	1	0	100
Ahiret hayatının aşamalarını açıklar.	2	2	0	100
Allah'ın (c.c.) adil, merhametli ve affedicisi olması ile ahiret inancı arasında ilişki kurar.	1	0	1	0
Kurban ibadetini İslam'ın yardımlaşma ve dayanışmaya verdiği önem açısından değerlendirir.	1	1	0	100
Hz. İsa'nın (a.s.) hayatını ana hatlarıyla tanıtır.	1	0	1	0
Umre ibadeti ve önemini açıklar.	1	1	0	100
Haccın yapıldığı zamanları belirtir.	1	1	0	100

İngilizce	S	D	Y	B%
İngilizce	S	D	Y	B%
Students will be able to talk about past events with definite time.	1	0	1	0
Students will be able to talk about other people's appearances and personalities.	2	2	0	100
Students will be able to understand short and simple texts on sports.	2	1	0	50
Students will be able to ask questions related to the frequency of events.	1	1	0	100
Students will be able to recognize specific information in oral texts dealing with past events and dates.	2	2	0	100
Students will be able to spot specific information about names and dates in past events in written texts.	1	1	0	100
Students will be able to write simple pieces to compare people.	1	1	0	100

Matematik	S	D	Y	B%
Matematik	S	D	Y	B%
Tam sayılarla çarpma ve bölme işlemlerini yapar.	1	0	1	0
Rasyonel sayılarla çok adımlı işlemleri yapar.	2	1	1	50
Rasyonel sayılarla toplama ve çıkarma işlemlerini yapar.	3	2	1	67
Rasyonel sayılarla işlem yapmayı gerektiren problemleri çözer.	3	1	1	33
Devirli olan ve olmayan ondalık gösterimleri rasyonel sayı olarak ifade eder.	1	0	0	0
Cebirsel ifadelerle toplama ve çıkarma işlemleri yapar.	2	2	0	100
Rasyonel sayıları sıralar ve karşılaştırır.	1	0	0	0
Tam sayılarla işlemler yapmayı gerektiren problemleri çözer.	1	1	0	100
Rasyonel sayılarla çarpma ve bölme işlemlerini yapar.	2	1	1	50
Rasyonel sayıların kare ve köklerini hesaplar.	2	2	0	100
Tam sayıların kendileri ile tekrarlı çarpımını üslü nicelik olarak ifade eder.	1	0	1	0
Rasyonel sayıları tanıtır ve sayı doğrusunda gösterir.	1	0	1	0

Fen	S	D	Y	B%
Fen	S	D	Y	B%
Fiziksel anlamda yapılan işin, uygulanan kuvvet ve alınan yolla ilişkili olduğunu açıklar.	2	0	1	0
Hayvan ve bitki hücrelerini, temel kısımları ve görevleri açısından karşılaştırır.	1	1	0	100
Mitozun birbirini takip eden farklı evrelerden oluştuğunu açıklar.	1	0	1	0
Kütle ve ağırlık kavramlarını karşılaştırır.	2	1	0	50
Kinetik ve potansiyel enerji türlerinin birbirine dönüşümünden hareketle enerjinin korunduğu sonucunu çıkarır.	3	1	2	33
Uzay teknolojilerini açıklar.	2	2	0	100
Mitozun canlılar için önemini açıklar.	1	1	0	100
Kütleye etki eden yer çekimi kuvvetini ağırlık olarak adlandırır.	1	0	0	0
Mayozun canlılar için önemini açıklar.	3	2	0	67
Hücre-doku-organ-sistem-organizma ilişkisini açıklar.	1	1	0	100
Evren kavramını açıklar.	1	1	0	100
Teleskobun yapısını ve ne işe yaradığını açıklar.	1	0	1	0
Galaksilerin yapısını açıklar.	1	1	0	100

SINAV SONUÇ BELGESİ								24BRY703								
İSTANBUL / BEYLİKDÜZÜ / ÖZEL DÜNYA KİŞİSEL GELİŞİM KURSU								DERSLERE GÖRE BAŞARI ANALİZİ								
Öğrenci				Numara		Sınıf										
,EMİR TARI ,BOZKURT				0												
Puan Türü	Puan	Genel Ort.	Dereceler					Genel								
			Snf	Kurum	İlçe	İl	Genel									
LGS	▲ 384,570	292,340	20	28	33	339	2889									
Puanı Hesaplanan:			51	80	2244	21171										
Katılımlar:			38	51	80	2246	21222									

Ders	Soru	Doğru	Yanlış	Net	Başarı %	Sınıf Ort.	Kurum Ort.	Genel Ort.
Türkçe	20	15	5	13,33	67	▲12,76	▲12,93	▲7,41
SOSYAL BİLGİLER	10	7	3	6,00	60	▼7,43	▼7,45	▲4,61
Din K.ve A.B.	10	7	3	6,00	60	▼7,25	▼7,35	▲4,88
İngilizce	10	7	3	6,00	60	▼7,23	▼7,35	▲2,76
Matematik	20	10	6	8,00	40	▼9,01	▼9,05	▲3,16
Fen	20	17	2	16,33	82	▲13,62	▲14,19	▲7,58
Toplam:	90	63	22	55,67	62	▼57,30	▼58,31	▲30,41

Soru No	12345678901234567890
Türkçe	BDACAbDcdBDBDBBaDB
Cevap Anh.	A BDACACDACCDDACBDBBACB
Sosyal	ACDDBBaDa
Cevap Anh.	A ACDDBCABDC
Din Kültürü	bBDAACCdDc
Cevap Anh.	A DBDAACCDBD
İngilizce	AdCaDcABDD
Cevap Anh.	A ABCBCCABDD
Matematik	aAcAcDc DDB dCa DA a
Cevap Anh.	A BABACCCADDDBCCDDABC
Fen	dDCaCBCADADDA CBAAC
Cevap Anh.	A BDCDCBCADADDAABCBAAAC

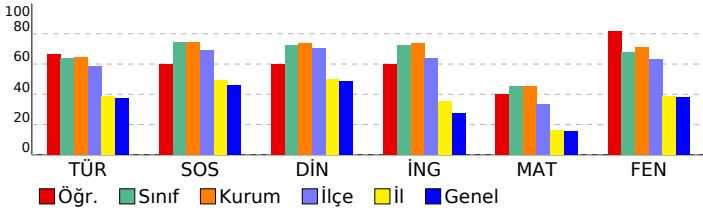

Türkçe	S	D	Y	B%
Bağlamdan yararlanarak bilmediği kelime ve kelime gruplarının anlamını tahmin eder.	1	1	0	100
Deyim ve atasözlerinin metne katkısını belirler.	1	1	0	100
Okudukları ile ilgili çıkarımlarda bulunur.	2	1	1	50
Metindeki söz sanatlarını tespit eder.	1	1	0	100
Metnin içeriğine uygun başlık/başlıklar belirler.	1	1	0	100
Metindeki iş ve işlem basamaklarını kavrar.	2	0	2	0
Metindeki yardımcı fikirleri belirler.	1	1	0	100
Metindeki hikâye unsurlarını belirler.	1	0	1	0
Grafik, tablo ve çizelgeyle sunulan bilgileri yorumlar.	3	3	0	100
Görsellerle ilgili soruların cevaplar.	1	1	0	100
Yazdıklarını düzenler.	2	2	0	100
Fiillerin anlam özelliklerini fark eder.	1	1	0	100
Çekim eklerinin işlevlerini ayırt eder.	2	1	1	50
Metnin ana fikrini/ana duygusunu belirler.	1	1	0	100

Sosyal	S	D	Y	B%
SOSYAL BİLGİLER				
Osmanlı Devleti'nin siyasi güç olarak ortaya çıkış sürecini ve bu süreci etkileyen faktörleri açıklar.	2	2	0	100
Osmanlı Devleti'nin fetih siyasetini örnekler üzerinden analiz eder.	2	1	1	50
Osmanlı kültür, sanat ve estetik anlayışına örnekler verir.	1	1	0	100
Osmanlı Devleti'nde ıslahat hareketleri sonucu ortaya çıkan kurumlardan hareketle toplumsal ve ekonomik değişim Avrupalı gelişmelerle bağlantılı olarak Osmanlı Devleti'ni değişime zorlayan süreçleri kavrar.	2	1	1	50
Medyanın sosyal değişim ve etkileşimdeki rolünü tartışır.	1	1	0	100
İletişimi etkileyen tutum ve davranışları analiz ederek kendi tutum ve davranışlarını sorgular.	1	0	1	0

Din Kültürü	S	D	Y	B%
Din K.ve A.B.				
Dünya hayatı ile ahiret hayatı arasındaki ilişkiyi yorumlar.	1	0	1	0
Melekleri özellikleri ve görevlerine göre sınıflandırır.	1	1	0	100
İslam'da hac ibadetinin önemini ayet ve hadisler ışığında yorumlar.	1	1	0	100
Ahiret hayatının aşamalarını açıklar.	2	2	0	100
Allah'ın (c.c.) adil, merhametli ve affedicisi olması ile ahiret inancı arasında ilişki kurar.	1	1	0	100
Kurban ibadetini İslam'ın yardımlaşma ve dayanışmaya verdiği önem açısından değerlendirir.	1	1	0	100
Hz. İsa'nın (a.s.) hayatını ana hatlarıyla tanıtır.	1	0	1	0
Umre ibadeti ve önemini açıklar.	1	1	0	100
Haccın yapılışını özetler.	1	0	1	0

İngilizce	S	D	Y	B%
İngilizce				
Students will be able to talk about past events with definite time.	1	1	0	100
Students will be able to talk about other people's appearances and personalities.	2	1	1	50
Students will be able to understand short and simple texts on sports.	2	2	0	100
Students will be able to ask questions related to the frequency of events.	1	0	1	0
Students will be able to recognize specific information in oral texts dealing with past events and dates.	2	1	1	50
Students will be able to spot specific information about names and dates in past events in written texts.	1	1	0	100
Students will be able to write simple pieces of compare people.	1	1	0	100

Matematik	S	D	Y	B%
Matematik				
Tam sayılarla çarpma ve bölme işlemlerini yapar.	1	0	1	0
Rasyonel sayılarla çok adımlı işlemleri yapar.	2	2	0	100
Rasyonel sayılarla toplama ve çıkarma işlemlerini yapar.	3	2	1	67
Rasyonel sayılarla işlem yapmayı gerektiren problemleri çözer.	3	2	0	67
Devirli olan ve olmayan ondalık gösterimleri rasyonel sayı olarak ifade eder.	1	0	1	0
Cebirsel ifadelerle toplama ve çıkarma işlemleri yapar.	2	2	0	100
Rasyonel sayıları sıralar ve karşılaştırır.	1	0	0	0
Tam sayılarla işlemler yapmayı gerektiren problemleri çözer.	1	1	0	100
Rasyonel sayılarla çarpma ve bölme işlemlerini yapar.	2	0	1	0
Rasyonel sayıların kare ve köklerini hesaplar.	2	0	2	0
Tam sayıların kendileri ile tekrarlı çarpımını üslü nicelik olarak ifade eder.	1	1	0	100
Rasyonel sayıları tanıtır ve sayı doğrusunda gösterir.	1	0	0	0

Fen	S	D	Y	B%
Fen				
Fiziksel anlamda yapılan işin, uygulanan kuvvet ve alınan yolla ilişkili olduğunu açıklar.	2	1	1	50
Hayvan ve bitki hücrelerini, temel kısımları ve görevleri açısından karşılaştırır.	1	1	0	100
Mitozun birbirini takip eden farklı evrelerden oluştuğunu açıklar.	1	1	0	100
Kütle ve ağırlık kavramlarını karşılaştırır.	2	1	1	50
Kinetik ve potansiyel enerji türlerinin birbirine dönüşümünden hareketle enerjinin bulunduğu sonucunu çıkarır.	3	3	0	100
Uzay teknolojilerini açıklar.	2	2	0	100
Mitozun canlılar için önemini açıklar.	1	1	0	100
Kütleyle etki eden yer çekimi kuvvetini ağırlık olarak adlandırır.	1	1	0	100
Mayozun canlılar için önemini açıklar.	3	2	0	67
Hücre-doku-organ-sistem-organizma ilişkisini açıklar.	1	1	0	100
Evren kavramını açıklar.	1	1	0	100
Teleskobun yapısını ve ne işe yaradığını açıklar.	1	1	0	100
Galaksilerin yapısını açıklar.	1	1	0	100

SINAV SONUÇ BELGESİ	24BRY703
İSTANBUL / BEYLİKDÜZÜ / ÖZEL DÜNYA KİŞİSEL GELİŞİM KURSU	
DERSLERE GÖRE BAŞARI ANALİZİ	

Öğrenci	Numara	Sınıf
,ERDEM ,AYAZ	0	

Puan Türü	Puan	Genel Ort.	Dereceler				
			Snf	Kurum	İlçe	İl	Genel
LGS	▲ 438,951	292,340	11	13	13	106	907
Puanı Hesaplanan:			51	80	2244	21171	
Katılımlar:			38	51	80	2246	21222

Ders	Soru	Doğru	Yanlış	Net	Başarı %	Sınıf Ort.	Kurum Ort.	Genel Ort.
Türkçe	20	19	1	18,67	93	▲12,76	▲12,93	▲7,41
SOSYAL BİLGİLER	10	10	0	10,00	100	▲7,43	▲7,45	▲4,61
Din K.ve A.B.	10	10	0	10,00	100	▲7,25	▲7,35	▲4,88
İngilizce	10	5	5	3,33	33	▼7,23	▼7,35	▲2,76
Matematik	20	13	7	10,67	53	▲9,01	▲9,05	▲3,16
Fen	20	19	1	18,67	93	▲13,62	▲14,19	▲7,58
Toplam:	90	76	14	71,33	79	▲57,30	▲58,31	▲30,41

Soru No	12345678901234567890
Türkçe	DCADCACADBBBCADBCAaBD
Cevap Anh.	B DCADCACADBBBCADBCABB
Sosyal	CACDBADBDC
Cevap Anh.	B CACDBADBDC
Din Kültürü	BBDCCAADDB
Cevap Anh.	B BBDCCAADDB
İngilizce	cAcDbDcCCD
Cevap Anh.	B BADCBABCCD
Matematik	ABAaCaADDCCaBcDCCa
Cevap Anh.	B ABABCBADDCCBDBDDCACC
Fen	DCDBCBAcBCADDADACACB
Cevap Anh.	B DCDBCBAABCADADACACB

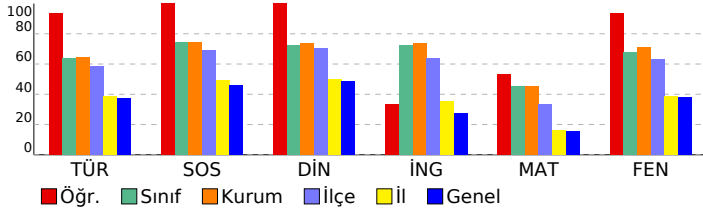

Türkçe	S	D	Y	B%
Bağlamdan yararlanarak bilmediği kelime ve kelime gruplarının anlamını tahmin eder.	1	1	0	100
Deyim ve atasözlerinin metne katkısını belirler.	1	1	0	100
Okudukları ile ilgili çıkarımlarda bulunur.	2	2	0	100
Metindeki söz sanatlarını tespit eder.	1	1	0	100
Metnin içeriğine uygun başlık/başlıklar belirler.	1	1	0	100
Metindeki iş ve işlem basamaklarını kavrar.	2	2	0	100
Metindeki yardımcı fikirleri belirler.	1	1	0	100
Metindeki hikâye unsurlarını belirler.	1	1	0	100
Grafik, tablo ve çizelgeyle sunulan bilgileri yorumlar.	3	3	0	100
Görsellerle ilgili soruları cevaplar.	1	1	0	100
Yazdıklarını düzenler.	2	1	1	50
Fiillerin anlam özelliklerini fark eder.	1	1	0	100
Çekim eklerinin işlevlerini ayırt eder.	2	2	0	100
Metnin ana fikrini/ana duygusunu belirler.	1	1	0	100

Sosyal	S	D	Y	B%
SOSYAL BİLGİLER				
Osmanlı Devleti'nin siyasi güç olarak ortaya çıkış sürecini ve bu süreci etkileyen faktörleri açıklar.	2	2	0	100
Osmanlı Devleti'nin fetih siyasetini örnekler üzerinden analiz eder.	2	2	0	100
Osmanlı kültür, sanat ve estetik anlayışına örnekler verir.	1	1	0	100
Osmanlı Devleti'nde ıslahat hareketleri sonucu ortaya çıkan kurumlardan hareketle toplumsal ve ekonomik değişim Avrupalı gelişmelerle bağlantılı olarak Osmanlı Devleti'ni değişime zorlayan süreçleri kavrar.	2	2	0	100
Medyanın sosyal değişim ve etkileşimdeki rolünü tartışır.	1	1	0	100
İletişimi etkileyen tutum ve davranışları analiz ederek kendi tutum ve davranışlarını sorgular.	1	1	0	100

Din Kültürü	S	D	Y	B%
Din K.ve A.B.				
Dünya hayatı ile ahiret hayatı arasındaki ilişkiyi yorumlar.	1	1	0	100
Melekleri özellikleri ve görevlerine göre sınıflandırır.	1	1	0	100
İslam'da hac ibadetinin önemini ayet ve hadisler ışığında yorumlar.	1	1	0	100
Ahiret hayatının aşamalarını açıklar.	2	2	0	100
Allah'ın (c.c.) adil, merhametli ve affedicisi olması ile ahiret inancı arasında ilişki kurar.	1	1	0	100
Kurban ibadetini İslam'ın yardımlaşma ve dayanışmaya verdiği önem açısından değerlendirir.	1	1	0	100
Hz. İsa'nın (a.s.) hayatını ana hatlarıyla tanıtır.	1	1	0	100
Umre ibadeti ve önemini açıklar.	1	1	0	100
Haccın yapıldığı dönemleri açıklar.	1	1	0	100

İngilizce	S	D	Y	B%
İngilizce				
Students will be able to talk about past events with definite time.	1	1	0	100
Students will be able to talk about other people's appearances and personalities.	2	1	1	50
Students will be able to understand short and simple texts on sports.	2	2	0	100
Students will be able to ask questions related to the frequency of events.	1	1	0	100
Students will be able to recognize specific information in oral texts dealing with past events and dates.	2	0	2	0
Students will be able to spot specific information about names and dates in past events in written texts.	1	1	0	100
Students will be able to write simple pieces of compare people.	1	0	1	0

Matematik	S	D	Y	B%
Matematik				
Tam sayılarla çarpma ve bölme işlemlerini yapar.	1	0	1	0
Rasyonel sayılarla çok adımlı işlemleri yapar.	2	1	1	50
Rasyonel sayılarla toplama ve çıkarma işlemlerini yapar.	3	3	0	100
Rasyonel sayılarla işlem yapmayı gerektiren problemleri çözer.	3	3	0	100
Devirli olan ve olmayan ondalık gösterimleri rasyonel sayı olarak ifade eder.	1	0	1	0
Cebirsel ifadelerle toplama ve çıkarma işlemlerini yapar.	2	2	0	100
Rasyonel sayıları sıralar ve karşılaştırır.	1	0	1	0
Tam sayılarla işlemler yapmayı gerektiren problemleri çözer.	1	1	0	100
Rasyonel sayılarla çarpma ve bölme işlemlerini yapar.	2	1	1	50
Rasyonel sayıların kare ve köklerini hesaplar.	2	1	1	50
Tam sayıların kendileri ile tekrarlı çarpımını üslü nicelik olarak ifade eder.	1	1	0	100
Rasyonel sayıları tanıtır ve sayı doğrusunda gösterir.	1	0	1	0

Fen	S	D	Y	B%
Fen				
Fiziksel anlamda yapılan işin, uygulanan kuvvet ve alınan yolla ilişkili olduğunu açıklar.	2	2	0	100
Hayvan ve bitki hücrelerini, temel kısımları ve görevleri açısından karşılaştırır.	1	1	0	100
Mitozun birbirini takip eden farklı evrelerden oluştuğunu açıklar.	1	1	0	100
Kütle ve ağırlık kavramlarını karşılaştırır.	2	2	0	100
Kinetik ve potansiyel enerji türlerinin birbirine dönüşümünden hareketle enerjinin korunduğu sonucunu çıkarır.	3	3	0	100
Uzay teknolojilerini açıklar.	2	2	0	100
Mitozun canlılar için önemini açıklar.	1	1	0	100
Kütleyle etki eden yer çekimi kuvvetini ağırlık olarak adlandırır.	1	1	0	100
Mayozun canlılar için önemini açıklar.	3	3	0	100
Hücre-doku-organ-sistem-organizma ilişkisini açıklar.	1	1	0	100
Evren kavramını açıklar.	1	1	0	100
Teleskobun yapısını ve ne işe yaradığını açıklar.	1	0	1	0
Galaksilerin yapısını açıklar.	1	1	0	100

SINAV SONUÇ BELGESİ							24BRY703					
İSTANBUL / BEYLİKDÜZÜ / ÖZEL DÜNYA KİŞİSEL GELİŞİM KURSU							DERSLERE GÖRE BAŞARI ANALİZİ					
Öğrenci				Numara		Sınıf						
,EREN ,AKBULUT				0								
Puan Türü	Puan	Genel Ort.	Dereceler									
			Snf	Kurum	İlçe	İl	Genel					
LGS	▲ 494,329	292,340	1	1	1	1	11					
Puanı Hesaplanan:			51	80	2244	21171						
Katılımlar:			38	51	80	2246	21222					

Ders	Soru	Doğru	Yanlış	Net	Başarı %	Sınıf Ort.	Kurum Ort.	Genel Ort.
Türkçe	20	20	0	20,00	100	▲ 12,76	▲ 12,93	▲ 7,41
SOSYAL BİLGİLER	10	10	0	10,00	100	▲ 7,43	▲ 7,45	▲ 4,61
Din K.ve A.B.	10	10	0	10,00	100	▲ 7,25	▲ 7,35	▲ 4,88
İngilizce	10	10	0	10,00	100	▲ 7,23	▲ 7,35	▲ 2,76
Matematik	20	19	1	18,67	93	▲ 9,01	▲ 9,05	▲ 3,16
Fen	20	20	0	20,00	100	▲ 13,62	▲ 14,19	▲ 7,58
Toplam:	90	89	1	88,67	99	▲ 57,30	▲ 58,31	▲ 30,41

Soru No	12345678901234567890
Türkçe	DCADCACADBBBCADBCABBD
Cevap Anh.	B DCADCACADBBBCADBCABBD
Sosyal	CACDBADBDC
Cevap Anh.	B CACDBADBDC
Din Kültürü	BBDCCAADDB
Cevap Anh.	B BBDCCAADDB
İngilizce	BADCBABCCD
Cevap Anh.	B BADCBABCCD
Matematik	ABABCBADDCCBDBDDCACA
Cevap Anh.	B ABABCBADDCCBDBDDCACC
Fen	DCDBCBAABCADDADACACB
Cevap Anh.	B DCDBCBAABCADDADACACB

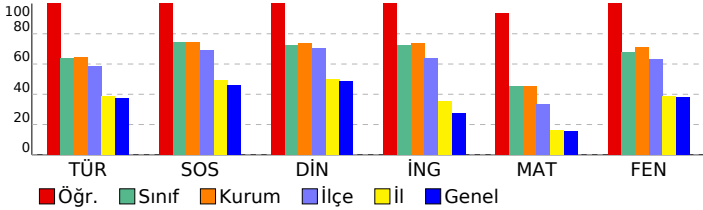

Türkçe	S	D	Y	B%
Bağlamdan yararlanarak bilmediği kelime ve kelime gruplarının anlamını tahmin eder.	1	1	0	100
Deyim ve atasözlerinin metne katkısını belirler.	1	1	0	100
Okudukları ile ilgili çıkarımlarda bulunur.	2	2	0	100
Metindeki söz sanatlarını tespit eder.	1	1	0	100
Metnin içeriğine uygun başlık/başlıklar belirler.	1	1	0	100
Metindeki iş ve işlem basamaklarını kavrar.	2	2	0	100
Metindeki yardımcı fikirleri belirler.	1	1	0	100
Metindeki hikâye unsurlarını belirler.	1	1	0	100
Grafik, tablo ve çizelgeyle sunulan bilgileri yorumlar.	3	3	0	100
Görsellerle ilgili soruların cevaplar.	1	1	0	100
Yazdıklarını düzenler.	2	2	0	100
Fiillerin anlam özelliklerini fark eder.	1	1	0	100
Çekim eklerinin işlevlerini ayırt eder.	2	2	0	100
Metnin ana fikrini/ana duygusunu belirler.	1	1	0	100

Sosyal	S	D	Y	B%
SOSYAL BİLGİLER				
Osmanlı Devleti'nin siyasi güç olarak ortaya çıkış sürecini ve bu süreci etkileyen faktörleri açıklar.	2	2	0	100
Osmanlı Devleti'nin fetih siyasetini örnekler üzerinden analiz eder.	2	2	0	100
Osmanlı kültür, sanat ve estetik anlayışına örnekler verir.	1	1	0	100
Osmanlı Devleti'nde islahat hareketleri sonucu ortaya çıkan kurumlardan hareketle toplumsal ve ekonomik değişim Avrupalı gelişmelerle bağlantılı olarak Osmanlı Devleti'ni değişime zorlayan süreçleri kavrar.	2	2	0	100
Medyanın sosyal değişim ve etkileşimdeki rolünü tartışır.	1	1	0	100
İletişimi etkileyen tutum ve davranışları analiz ederek kendi tutum ve davranışlarını sorgular.	1	1	0	100

Din Kültürü	S	D	Y	B%
Din K.ve A.B.				
Dünya hayatı ile ahiret hayatı arasındaki ilişkiyi yorumlar.	1	1	0	100
Melekleri özellikleri ve görevlerine göre sınıflandırır.	1	1	0	100
İslam'da hac ibadetinin önemini ayet ve hadisler ışığında yorumlar.	1	1	0	100
Ahiret hayatının aşamalarını açıklar.	2	2	0	100
Allah'ın (c.c.) adil, merhametli ve affedicisi olması ile ahiret inancı arasında ilişki kurar.	1	1	0	100
Kurban ibadetini İslam'ın yardımlaşma ve dayanışmaya verdiği önem açısından değerlendirir.	1	1	0	100
Hz. İsa'nın (a.s.) hayatını ana hatlarıyla tanıtır.	1	1	0	100
Umre ibadeti ve önemini açıklar.	1	1	0	100
Haccın yapıldığı zamanları belirtir.	1	1	0	100

İngilizce	S	D	Y	B%
İngilizce				
Students will be able to talk about past events with definite time.	1	1	0	100
Students will be able to talk about other people's appearances and personalities.	2	2	0	100
Students will be able to understand short and simple texts on sports.	2	2	0	100
Students will be able to ask questions related to the frequency of events.	1	1	0	100
Students will be able to recognize specific information in oral texts dealing with past events and dates.	2	2	0	100
Students will be able to spot specific information about names and dates in past events in written texts.	1	1	0	100
Students will be able to write simple pieces to compare people.	1	1	0	100

Matematik	S	D	Y	B%
Matematik				
Tam sayılarla çarpma ve bölme işlemlerini yapar.	1	1	0	100
Rasyonel sayılarla çok adımlı işlemleri yapar.	2	2	0	100
Rasyonel sayılarla toplama ve çıkarma işlemlerini yapar.	3	3	0	100
Rasyonel sayılarla işlem yapmayı gerektiren problemleri çözer.	3	3	0	100
Devirli olan ve olmayan ondalık gösterimleri rasyonel sayı olarak ifade eder.	1	1	0	100
Cebirsel ifadelerle toplama ve çıkarma işlemlerini yapar.	2	2	0	100
Rasyonel sayıları sıralar ve karşılaştırır.	1	1	0	100
Tam sayılarla işlemler yapmayı gerektiren problemleri çözer.	1	1	0	100
Rasyonel sayılarla çarpma ve bölme işlemlerini yapar.	2	2	0	100
Rasyonel sayıların kare ve köplerini hesaplar.	2	2	0	100
Tam sayıların kendileri ile tekrarlı çarpımını üslü nicelik olarak ifade eder.	1	1	0	100
Rasyonel sayıları tanıtır ve sayı doğrusunda gösterir.	1	1	0	100

Fen	S	D	Y	B%
Fen				
Fiziksel anlamda yapılan işin, uygulanan kuvvet ve alınan yolla ilişkili olduğunu açıklar.	2	2	0	100
Hayvan ve bitki hücrelerini, temel kısımları ve görevleri açısından karşılaştırır.	1	1	0	100
Mitozun birbirini takip eden farklı evrelerden oluştuğunu açıklar.	1	1	0	100
Kütle ve ağırlık kavramlarını karşılaştırır.	2	2	0	100
Kinetik ve potansiyel enerji türlerinin birbirine dönüşümünden hareketle enerjinin korunduğu sonucunu çıkarır.	3	3	0	100
Uzay teknolojilerini açıklar.	2	2	0	100
Mitozun canlılar için önemini açıklar.	1	1	0	100
Kütleyle etki eden yer çekimi kuvvetini ağırlık olarak adlandırır.	1	1	0	100
Mayozun canlılar için önemini açıklar.	3	3	0	100
Hücre-doku-organ-sistem-organizma ilişkisini açıklar.	1	1	0	100
Evren kavramını açıklar.	1	1	0	100
Teleskobun yapısını ve ne işe yaradığını açıklar.	1	1	0	100
Galaksilerin yapısını açıklar.	1	1	0	100

SINAV SONUÇ BELGESİ								24BRY703								
İSTANBUL / BEYLİKDÜZÜ / ÖZEL DÜNYA KİŞİSEL GELİŞİM KURSU								DERSLERE GÖRE BAŞARI ANALİZİ								
Öğrenci					Numara		Sınıf									
,EREN ,TARIM					0											
Puan Türü	Puan	Genel Ort.	Dereceler													
			Snf	Kurum	İlçe	İl	Genel									
LGS	▲ 362,149	292,340	23	34	41	473	4136									
Puanı Hesaplanan:			51	80	2244	21171										
Katılımlar:			38	51	80	2246	21222									

Ders	Soru	Doğru	Yanlış	Net	Başarı %	Sınıf Ort.	Kurum Ort.	Genel Ort.
Türkçe	20	13	5	11,33	57	▼12,76	▼12,93	▲ 7,41
SOSYAL BİLGİLER	10	8	2	7,33	73	▼ 7,43	▼ 7,45	▲ 4,61
Din K.ve A.B.	10	8	2	7,33	73	▲ 7,25	▼ 7,35	▲ 4,88
İngilizce	10	5	1	4,67	47	▼ 7,23	▼ 7,35	▲ 2,76
Matematik	20	10	5	8,33	42	▼ 9,01	▼ 9,05	▲ 3,16
Fen	20	14	6	12,00	60	▼13,62	▼14,19	▲ 7,58
Toplam:	90	58	21	51,00	57	▼57,30	▼58,31	▲30,41

Soru No	12345678901234567890
Türkçe	DcbcbAC DBBcbDBCA BD
Cevap Anh.	B DCADCACADBBCADBCABB
Sosyal	CACDdADBDb
Cevap Anh.	B CACDBADBDC
Din Kültürü	BBDCdAAcDB
Cevap Anh.	B BBDCCAADDB
İngilizce	A C A CbD
Cevap Anh.	B BADCBABCCD
Matematik	ABbdCBAda a B Da CC
Cevap Anh.	B ABABCBAADDCCBDBDDCACC
Fen	DCDBCBAcCaADacAdbCB
Cevap Anh.	B DCDBCBAABCADADACACB

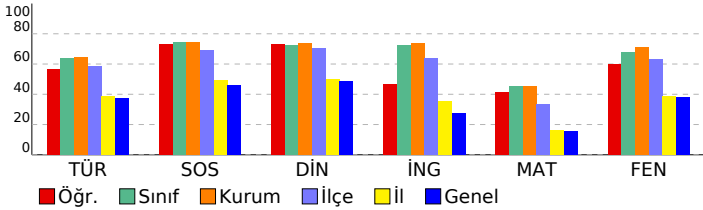

Türkçe	S	D	Y	B%
Bağlamdan yararlanarak bilmediği kelime ve kelime gruplarının anlamını tahmin eder.	1	1	0	100
Deyim ve atasözlerinin metne katkısını belirler.	1	1	0	100
Okudukları ile ilgili çıkarımlarda bulunur.	2	0	1	0
Metindeki söz sanatlarını tespit eder.	1	1	0	100
Metnin içeriğine uygun başlık/başlıklar belirler.	1	1	0	100
Metindeki iş ve işlem basamaklarını kavrar.	2	0	2	0
Metindeki yardımcı fikirleri belirler.	1	0	1	0
Metindeki hikâye unsurlarını belirler.	1	1	0	100
Grafik, tablo ve çizelgeyle sunulan bilgileri yorumlar.	3	2	1	67
Görsellerle ilgili soruların cevaplar.	1	1	0	100
Yazdıklarını düzenler.	2	1	0	50
Fiillerin anlam özelliklerini fark eder.	1	1	0	100
Çekim eklerinin işlevlerini ayırt eder.	2	2	0	100
Metnin ana fikrini/ana duygusunu belirler.	1	1	0	100

Sosyal	S	D	Y	B%
SOSYAL BİLGİLER	S	D	Y	B%
Osmanlı Devleti'nin siyasi güç olarak ortaya çıkış sürecini ve bu süreci etkileyen faktörleri açıklar.	2	2	0	100
Osmanlı Devleti'nin fetih siyasetini örnekler üzerinden analiz eder.	2	1	1	50
Osmanlı kültür, sanat ve estetik anlayışına örnekler verir.	1	1	0	100
Osmanlı Devleti'nde ıslahat hareketleri sonucu ortaya çıkan kurumlardan hareketle toplumsal ve ekonomik değişim ve gelişmelerle bağlantılı olarak Osmanlı Devleti'ni değişime zorlayan süreçleri kavrar.	2	1	1	50
Avrupa'daki gelişmelerle bağlantılı olarak Osmanlı Devleti'ni değişime zorlayan süreçleri kavrar.	1	1	0	100
Medyanın sosyal değişim ve etkileşimdeki rolünü tartışır.	1	1	0	100
İletişimi etkileyen tutum ve davranışları analiz ederek kendi tutum ve davranışlarını sorgular.	1	1	0	100

Din Kültürü	S	D	Y	B%
Din K.ve A.B.	S	D	Y	B%
Dünya hayatı ile ahiret hayatı arasındaki ilişkiyi yorumlar.	1	1	0	100
Melekleri özellikleri ve görevlerine göre sınıflandırır.	1	1	0	100
İslam'da hac ibadetinin önemini ayet ve hadisler ışığında yorumlar.	1	0	1	0
Ahiret hayatının aşamalarını açıklar.	2	1	1	50
Allah'ın (c.c.) adil, merhametli ve affedici olması ile ahiret inancı arasında ilişki kurar.	1	1	0	100
Kurban ibadetini İslam'ın yardımlaşma ve dayanışmaya verdiği önem açısından değerlendirir.	1	1	0	100
Hz. İsa'nın (a.s.) hayatını ana hatlarıyla tanıtır.	1	1	0	100
Umre ibadeti ve önemini açıklar.	1	1	0	100
Haccın yapıldığı zamanları açıklar.	1	1	0	100

İngilizce	S	D	Y	B%
İngilizce	S	D	Y	B%
Students will be able to talk about past events with definite time.	1	1	0	100
Students will be able to talk about other people's appearances and personalities.	2	0	0	0
Students will be able to understand short and simple texts on sports.	2	2	0	100
Students will be able to ask questions related to the frequency of events.	1	0	0	0
Students will be able to recognize specific information in oral texts dealing with past events and dates.	2	1	0	50
Students will be able to spot specific information about names and dates in past events in written texts.	1	0	1	0
Students will be able to write simple pieces of compare people.	1	1	0	100

Matematik	S	D	Y	B%
Matematik	S	D	Y	B%
Tam sayılarla çarpma ve bölme işlemlerini yapar.	1	0	1	0
Rasyonel sayılarla çok adımlı işlemleri yapar.	2	0	1	0
Rasyonel sayılarla toplama ve çıkarma işlemlerini yapar.	3	3	0	100
Rasyonel sayılarla işlem yapmayı gerektiren problemleri çözer.	3	2	0	67
Devirli olan ve olmayan ondalık gösterimleri rasyonel sayı olarak ifade eder.	1	1	0	100
Cebirsel ifadelerle toplama ve çıkarma işlemleri yapar.	2	1	1	50
Rasyonel sayıları sıralar ve karşılaştırır.	1	0	0	0
Tam sayılarla işlemler yapmayı gerektiren problemleri çözer.	1	1	0	100
Rasyonel sayılarla çarpma ve bölme işlemlerini yapar.	2	1	0	50
Rasyonel sayıların kare ve köklerini hesaplar.	2	0	1	0
Tam sayıların kendileri ile tekrarlı çarpımını üslü nicelik olarak ifade eder.	1	0	1	0
Rasyonel sayıları tanıtır ve sayı doğrusunda gösterir.	1	1	0	100

Fen	S	D	Y	B%
Fen	S	D	Y	B%
Fiziksel anlamda yapılan işin, uygulanan kuvvet ve alınan yolla ilişkili olduğunu açıklar.	2	2	0	100
Hayvan ve bitki hücrelerini, temel kısımları ve görevleri açısından karşılaştırır.	1	1	0	100
Mitozun birbirini takip eden farklı evrelerden oluştuğunu açıklar.	1	1	0	100
Kütle ve ağırlık kavramlarını karşılaştırır.	2	1	1	50
Kinetik ve potansiyel enerji türlerinin birbirine dönüşümünden hareketle enerjinin korunduğu sonucunu çıkarır.	3	2	1	67
Uzay teknolojilerini açıklar.	2	2	0	100
Mitozun canlılar için önemini açıklar.	1	0	1	0
Kütleye etki eden yer çekimi kuvvetini ağırlık olarak adlandırır.	1	0	1	0
Mayozun canlılar için önemini açıklar.	3	2	1	67
Hücre-doku-organ-sistem-organizma ilişkisini açıklar.	1	1	0	100
Evren kavramını açıklar.	1	1	0	100
Teleskobun yapısını ve ne işe yaradığını açıklar.	1	0	1	0
Galaksilerin yapısını açıklar.	1	1	0	100

SINAV SONUÇ BELGESİ							24BRY703				
İSTANBUL / BEYLİKDÜZÜ / ÖZEL DÜNYA KİŞİSEL GELİŞİM KURSU							DERSLERE GÖRE BAŞARI ANALİZİ				
Öğrenci				Numara		Sınıf					
,EYLÜL ADA ,ÖZTÜRK				0							
Puan Türü	Puan	Genel Ort.	Dereceler								
			Snf	Kurum	İlçe	İl	Genel				
LGS	▲ 475,438	292,340	2	2	2	16	177				
Puanı Hesaplanan:			51	80	2244	21171					
Katılımlar:			38	51	80	2246	21222				

Ders	Soru	Doğru	Yanlış	Net	Başarı %	Sınıf Ort.	Kurum Ort.	Genel Ort.
Türkçe	20	20	0	20,00	100	▲12,76	▲12,93	▲7,41
SOSYAL BİLGİLER	10	9	1	8,67	87	▲7,43	▲7,45	▲4,61
Din K.ve A.B.	10	10	0	10,00	100	▲7,25	▲7,35	▲4,88
İngilizce	10	10	0	10,00	100	▲7,23	▲7,35	▲2,76
Matematik	20	18	2	17,33	87	▲9,01	▲9,05	▲3,16
Fen	20	18	2	17,33	87	▲13,62	▲14,19	▲7,58
Toplam:	90	85	5	83,33	93	▲57,30	▲58,31	▲30,41

Soru No	12345678901234567890
Türkçe	DCADCACADBBBCADBCABBD
Cevap Anh.	B DCADCACADBBBCADBCABBD
Sosyal	CAaDBADBDC
Cevap Anh.	B CACDBADBDC
Din Kültürü	BBDCCAADDB
Cevap Anh.	B BBDCCAADDB
İngilizce	BADCBABCCD
Cevap Anh.	B BADCBABCCD
Matematik	ABABCBADDDdBDBDDCACA
Cevap Anh.	B ABABCBADDDCDBDDCACC
Fen	DCDBCBAcBdADDADACACB
Cevap Anh.	B DCDBCBAABCADADACACB

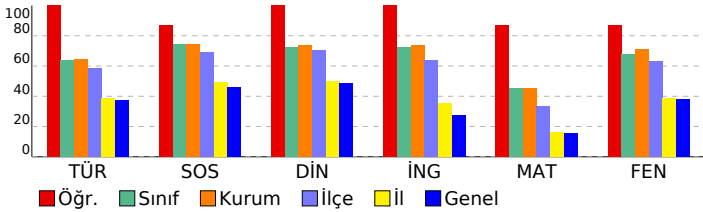

Türkçe	S	D	Y	B%
Bağlamdan yararlanarak bilmediği kelime ve kelime gruplarının anlamını tahmin eder.	1	1	0	100
Deyim ve atasözlerinin metne katkısını belirler.	1	1	0	100
Okudukları ile ilgili çıkarımlarda bulunur.	2	2	0	100
Metindeki söz sanatlarını tespit eder.	1	1	0	100
Metnin içeriğine uygun başlık/başlıklar belirler.	1	1	0	100
Metindeki iş ve işlem basamaklarını kavrar.	2	2	0	100
Metindeki yardımcı fikirleri belirler.	1	1	0	100
Metindeki hikâye unsurlarını belirler.	1	1	0	100
Grafik, tablo ve çizelgeyle sunulan bilgileri yorumlar.	3	3	0	100
Görsellerle ilgili soruları cevaplar.	1	1	0	100
Yazdıklarını düzenler.	2	2	0	100
Fiillerin anlam özelliklerini fark eder.	1	1	0	100
Çekim eklerinin işlevlerini ayırt eder.	2	2	0	100
Metnin ana fikrini/ana duygusunu belirler.	1	1	0	100

Sosyal	S	D	Y	B%
SOSYAL BİLGİLER	S	D	Y	B%
Osmanlı Devleti'nin siyasi güç olarak ortaya çıkış sürecini ve bu süreci etkileyen faktörleri açıklar.	2	2	0	100
Osmanlı Devleti'nin fetih siyasetini örnekler üzerinden analiz eder.	2	2	0	100
Osmanlı kültür, sanat ve estetik anlayışına örnekler verir.	1	1	0	100
Osmanlı Devleti'nde islahat hareketleri sonucu ortaya çıkan kurumlardan hareketle toplumsal ve ekonomik değişim Avrupalı gelişmelerle bağlantılı olarak Osmanlı Devleti'ni değişime zorlayan süreçleri kavrar.	2	2	0	100
Medyanın sosyal değişim ve etkileşimdeki rolünü tartışır.	1	1	0	100
İletişimi etkileyen tutum ve davranışları analiz ederek kendi tutum ve davranışlarını sorgular.	1	0	1	0

Din Kültürü	S	D	Y	B%
Din K.ve A.B.	S	D	Y	B%
Dünya hayatı ile ahiret hayatı arasındaki ilişkiyi yorumlar.	1	1	0	100
Melekleri özellikleri ve görevlerine göre sınıflandırır.	1	1	0	100
İslam'da hac ibadetinin önemini ayet ve hadisler ışığında yorumlar.	1	1	0	100
Ahiret hayatının aşamalarını açıklar.	2	2	0	100
Allah'ın (c.c.) adil, merhametli ve affedici olması ile ahiret inancı arasında ilişki kurar.	1	1	0	100
Kurban ibadetini İslam'ın yardımlaşma ve dayanışmaya verdiği önem açısından değerlendirir.	1	1	0	100
Hz. İsa'nın (a.s.) hayatını ana hatlarıyla tanıtır.	1	1	0	100
Umre ibadeti ve önemini açıklar.	1	1	0	100
Haccın yapıldığı zamanları belirtir.	1	1	0	100

İngilizce	S	D	Y	B%
İngilizce	S	D	Y	B%
Students will be able to talk about past events with definite time.	1	1	0	100
Students will be able to talk about other people's appearances and personalities.	2	2	0	100
Students will be able to understand short and simple texts on sports.	2	2	0	100
Students will be able to ask questions related to the frequency of events.	1	1	0	100
Students will be able to recognize specific information in oral texts dealing with past events and dates.	2	2	0	100
Students will be able to spot specific information about names and dates in past events in written texts.	1	1	0	100
Students will be able to write simple pieces to compare people.	1	1	0	100

Matematik	S	D	Y	B%
Matematik	S	D	Y	B%
Tam sayılarla çarpma ve bölme işlemlerini yapar.	1	1	0	100
Rasyonel sayılarla çok adımlı işlemleri yapar.	2	2	0	100
Rasyonel sayılarla toplama ve çıkarma işlemlerini yapar.	3	3	0	100
Rasyonel sayılarla işlem yapmayı gerektiren problemleri çözer.	3	3	0	100
Devirli olan ve olmayan ondalık gösterimleri rasyonel sayı olarak ifade eder.	1	0	1	0
Cebirsel ifadelerle toplama ve çıkarma işlemlerini yapar.	2	2	0	100
Rasyonel sayıları sıralar ve karşılaştırır.	1	1	0	100
Tam sayılarla işlemler yapmayı gerektiren problemleri çözer.	1	1	0	100
Rasyonel sayılarla çarpma ve bölme işlemlerini yapar.	2	2	0	100
Rasyonel sayıların kare ve köklerini hesaplar.	2	2	0	100
Tam sayıların kendileri ile tekrarlı çarpımını üslü nicelik olarak ifade eder.	1	0	1	0
Rasyonel sayıları tanıtır ve sayı doğrusunda gösterir.	1	1	0	100

Fen	S	D	Y	B%
Fen	S	D	Y	B%
Fiziksel anlamda yapılan işin, uygulanan kuvvet ve alınan yolla ilişkili olduğunu açıklar.	2	2	0	100
Hayvan ve bitki hücrelerini, temel kısımları ve görevleri açısından karşılaştırır.	1	1	0	100
Mitozun birbirini takip eden farklı evrelerden oluştuğunu açıklar.	1	1	0	100
Kütle ve ağırlık kavramlarını karşılaştırır.	2	2	0	100
Kinetik ve potansiyel enerji türlerinin birbirine dönüşümünden hareketle enerjinin korunduğu sonucunu çıkarır.	3	3	0	100
Uzay teknolojilerini açıklar.	2	2	0	100
Mitozun canlılar için önemini açıklar.	1	1	0	100
Kütleyle etki eden yer çekimi kuvvetini ağırlık olarak adlandırır.	1	1	0	100
Mayozun canlılar için önemini açıklar.	3	3	0	100
Hücre-doku-organ-sistem-organizma ilişkisini açıklar.	1	1	0	100
Evren kavramını açıklar.	1	0	1	0
Teleskobun yapısını ve ne işe yaradığını açıklar.	1	0	1	0
Galaksilerin yapısını açıklar.	1	1	0	100

SINAV SONUÇ BELGESİ								24BRY703								
İSTANBUL / BEYLİKDÜZÜ / ÖZEL DÜNYA KİŞİSEL GELİŞİM KURSU								DERSLERE GÖRE BAŞARI ANALİZİ								
Öğrenci					Numara		Sınıf									
,FATİH ,AHMADI					0											
Puan Türü	Puan	Genel Ort.	Dereceler					Genel								
			Snf	Kurum	İlçe	İl	Genel									
LGS	▲ 388,769	292,340	18	26	30	311	2665									
Puanı Hesaplanan:			51	80	2244	21171										
Katılımlar:			38	51	80	2246	21222									

Ders	Soru	Doğru	Yanlış	Net	Başarı %	Sınıf Ort.	Kurum Ort.	Genel Ort.
Türkçe	20	15	4	13,67	68	▲ 12,76	▲ 12,93	▲ 7,41
SOSYAL BİLGİLER	10	10	0	10,00	100	▲ 7,43	▲ 7,45	▲ 4,61
Din K.ve A.B.	10	8	2	7,33	73	▲ 7,25	▼ 7,35	▲ 4,88
İngilizce	10	10	0	10,00	100	▲ 7,23	▲ 7,35	▲ 2,76
Matematik	20	8	2	7,33	37	▼ 9,01	▼ 9,05	▲ 3,16
Fen	20	15	3	14,00	70	▲ 13,62	▼ 14,19	▲ 7,58
Toplam:	90	66	11	62,33	69	▲ 57,30	▲ 58,31	▲ 30,41

Soru No	12345678901234567890
Türkçe	cCADdACADBBcAbBC cBD
Cevap Anh.	B DCADcACADBBcADBBcABBD
Sosyal	CACDBADBDC
Cevap Anh.	B CACDBADBDC
Din Kültürü	BBDCbAAdcB
Cevap Anh.	B BBDCcAAdDB
İngilizce	BADCBABCCD
Cevap Anh.	B BADCBABCCD
Matematik	A a CaDBD C CC
Cevap Anh.	B ABABCBADDDCBDBDDCACC
Fen	DCDaCBA BCaADADAC bB
Cevap Anh.	B DCDBcBAACADADACACB

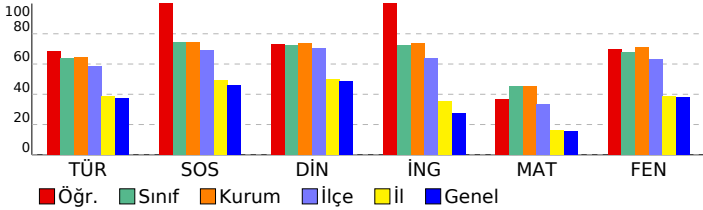

Türkçe

Türkçe	S	D	Y	B%
Bağlamdan yararlanarak bilmediği kelime ve kelime gruplarının anlamını tahmin eder.	1	1	0	100
Deyim ve atasözlerinin metne katkısını belirler.	1	1	0	100
Okudukları ile ilgili çıkarımlarda bulunur.	2	2	0	100
Metindeki söz sanatlarını tespit eder.	1	1	0	100
Metnin içeriğine uygun başlık/başlıklar belirler.	1	1	0	100
Metindeki iş ve işlem basamaklarını kavrar.	2	1	1	50
Metindeki yardımcı fikirleri belirler.	1	1	0	100
Metindeki hikâye unsurlarını belirler.	1	0	1	0
Grafik, tablo ve çizelgeyle sunulan bilgileri yorumlar.	3	2	1	67
Görsellerle ilgili soruların cevaplar.	1	1	0	100
Yazdıklarını düzenler.	2	1	1	50
Fiillerin anlam özelliklerini fark eder.	1	1	0	100
Çekim eklerinin işlevlerini ayırt eder.	2	1	0	50
Metnin ana fikrini/ana duygusunu belirler.	1	1	0	100

Sosyal

SOSYAL BİLGİLER	S	D	Y	B%
Osmanlı Devleti'nin siyasi güç olarak ortaya çıkış sürecini ve bu süreci etkileyen faktörleri açıklar.	2	2	0	100
Osmanlı Devleti'nin fetih siyasetini örnekler üzerinden analiz eder.	2	2	0	100
Osmanlı kültür, sanat ve estetik anlayışına örnekler verir.	1	1	0	100
Osmanlı Devleti'nde ıslahat hareketleri sonucu ortaya çıkan kurumlardan hareketle toplumsal ve ekonomik değişim ve gelişmelerle bağlantılı olarak Osmanlı Devleti'ni değişime zorlayan süreçleri kavrar.	2	2	0	100
Avrupa'daki gelişmelerle bağlantılı olarak Osmanlı Devleti'ni değişime zorlayan süreçleri kavrar.	1	1	0	100
Medyanın sosyal değişim ve etkileşimdeki rolünü tartışır.	1	1	0	100
İletişimi etkileyen tutum ve davranışları analiz ederek kendi tutum ve davranışlarını sorgular.	1	1	0	100

Din Kültürü

Din K.ve A.B.	S	D	Y	B%
Dünya hayatı ile ahiret hayatı arasındaki ilişkiyi yorumlar.	1	0	1	0
Melekleri özellikleri ve görevlerine göre sınıflandırır.	1	1	0	100
İslam'da hac ibadetinin önemini ayet ve hadisler ışığında yorumlar.	1	1	0	100
Ahiret hayatının aşamalarını açıklar.	2	1	1	50
Allah'ın (c.c.) adil, merhametli ve affedici olması ile ahiret inancı arasında ilişki kurar.	1	1	0	100
Kurban ibadetini İslam'ın yardımlaşma ve dayanışmaya verdiği önem açısından değerlendirir.	1	1	0	100
Hz. İsa'nın (a.s.) hayatını ana hatlarıyla tanıtır.	1	1	0	100
Umre ibadeti ve önemini açıklar.	1	1	0	100
Haccın yapılışını özetler.	1	1	0	100

İngilizce

İngilizce	S	D	Y	B%
Students will be able to talk about past events with definite time.	1	1	0	100
Students will be able to talk about other people's appearances and personalities.	2	2	0	100
Students will be able to understand short and simple texts on sports.	2	2	0	100
Students will be able to ask questions related to the frequency of events.	1	1	0	100
Students will be able to recognize specific information in oral texts dealing with past events and dates.	2	2	0	100
Students will be able to spot specific information about names and dates in past events in written texts.	1	1	0	100
Students will be able to write simple pieces of compare people.	1	1	0	100

Matematik

Matematik	S	D	Y	B%
Tam sayılarla çarpma ve bölme işlemlerini yapar.	1	0	0	0
Rasyonel sayılarla çok adımlı işlemleri yapar.	2	2	0	100
Rasyonel sayılarla toplama ve çıkarma işlemlerini yapar.	3	1	0	33
Rasyonel sayılarla işlem yapmayı gerektiren problemleri çözer.	3	0	0	0
Devirli olan ve olmayan ondalık gösterimleri rasyonel sayı olarak ifade eder.	1	1	0	100
Cebirsel ifadelerle toplama ve çıkarma işlemleri yapar.	2	2	0	100
Rasyonel sayıları sıralar ve karşılaştırır.	1	0	0	0
Tam sayılarla işlemler yapmayı gerektiren problemleri çözer.	1	0	0	0
Rasyonel sayılarla çarpma ve bölme işlemlerini yapar.	2	1	0	50
Rasyonel sayıların kare ve köklerini hesaplar.	2	2	0	0
Tam sayıların kendileri ile tekrarlı çarpımını üslü nicelik olarak ifade eder.	1	1	0	100
Rasyonel sayıları tanıtır ve sayı doğrusunda gösterir.	1	0	0	0

Fen

Fen	S	D	Y	B%
Fiziksel anlamda yapılan işin, uygulanan kuvvet ve alınan yolla ilişkili olduğunu açıklar.	2	1	1	50
Hayvan ve bitki hücrelerini, temel kısımları ve görevleri açısından karşılaştırır.	1	1	0	100
Mitozun birbirini takip eden farklı evrelerden oluştuğunu açıklar.	1	1	0	100
Kütle ve ağırlık kavramlarını karşılaştırır.	2	2	0	100
Kinetik ve potansiyel enerji türlerinin birbirine dönüşümünden hareketle enerjinin korunduğu sonucunu çıkarır.	3	3	0	100
Uzay teknolojilerini açıklar.	2	1	1	50
Mitozun canlılar için önemini açıklar.	1	0	0	0
Kütleyle etki eden yer çekimi kuvvetini ağırlık olarak adlandırır.	1	0	1	0
Mayozun canlılar için önemini açıklar.	3	3	0	100
Hücre-doku-organ-sistem-organizma ilişkisini açıklar.	1	1	0	100
Evren kavramını açıklar.	1	1	0	100
Teleskobun yapısını ve ne işe yaradığını açıklar.	1	0	0	0
Galaksilerin yapısını açıklar.	1	1	0	100

SINAV SONUÇ BELGESİ							24BRY703				
İSTANBUL / BEYLİKDÜZÜ / ÖZEL DÜNYA KİŞİSEL GELİŞİM KURSU							DERSLERE GÖRE BAŞARI ANALİZİ				
Öğrenci				Numara		Sınıf					
İREM ,YILMAZ				0							
Puan Türü	Puan	Genel Ort.	Dereceler								
			Snf	Kurum	İlçe	İl	Genel				
LGS	▼ 278,702	292,340	34	46	66	1220	11048				
Puanı Hesaplanan:			51	80	2244	21171					
Katılımlar:			38	51	80	2246	21222				

Ders	Soru	Doğru	Yanlış	Net	Başarı %	Sınıf Ort.	Kurum Ort.	Genel Ort.
Türkçe	20	10	10	6,67	33	▼12,76	▼12,93	▼7,41
SOSYAL BİLGİLER	10	4	6	2,00	20	▼7,43	▼7,45	▼4,61
Din K.ve A.B.	10	3	7	0,67	7	▼7,25	▼7,35	▼4,88
İngilizce	10	3	6	1,00	10	▼7,23	▼7,35	▼2,76
Matematik	20	8	7	5,67	28	▼9,01	▼9,05	▲3,16
Fen	20	9	9	6,00	30	▼13,62	▼14,19	▼7,58
Toplam:	90	37	45	22,00	24	▼57,30	▼58,31	▼30,41

Soru No	12345678901234567890
Türkçe	cacbCadADBCCDBadacD
Cevap Anh.	B DCADACADBBCCADBCABB
Sosyal	CAadAbcaC
Cevap Anh.	B CACDBADBDC
Din Kültürü	acDCdbAabc
Cevap Anh.	B BBDCCAADDB
İngilizce	dc CdAdbCc
Cevap Anh.	B BADCBABCCD
Matematik	AđcBb AdccbcD C CC
Cevap Anh.	B ABABCBADDDCBBDDCACC
Fen	cdDdCB baCcDDA cCbdB
Cevap Anh.	B DCDCBAABCADADACACB

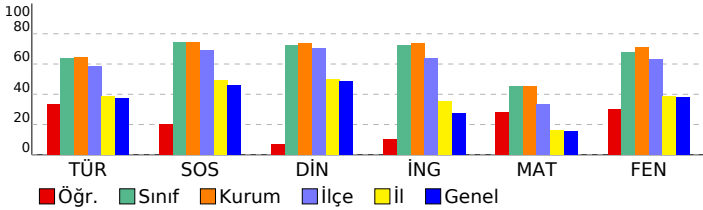

Türkçe	S	D	Y	B%
Bağlamdan yararlanarak bilmediği kelime ve kelime gruplarının anlamını tahmin eder.	1	1	0	100
Deyim ve atasözlerinin metne katkısını belirler.	1	1	0	100
Okudukları ile ilgili çıkarımlarda bulunur.	2	1	1	50
Metindeki söz sanatlarını tespit eder.	1	0	1	0
Metnin içeriğine uygun başlık/başlıklar belirler.	1	1	0	100
Metindeki iş ve işlem basamaklarını kavrar.	2	1	1	50
Metindeki yardımcı fikirleri belirler.	1	0	1	0
Metindeki hikâye unsurlarını belirler.	1	0	1	0
Grafik, tablo ve çizelgeyle sunulan bilgileri yorumlar.	3	2	1	67
Görsellerle ilgili soruların cevaplar.	1	1	0	100
Yazdıklarını düzenler.	2	1	1	50
Fiillerin anlam özelliklerini fark eder.	1	0	1	0
Çekim eklerinin işlevlerini ayırt eder.	2	0	2	0
Metnin ana fikrini/ana duygusunu belirler.	1	1	0	100

Sosyal	S	D	Y	B%
SOSYAL BİLGİLER	S	D	Y	B%
Osmanlı Devleti'nin siyasi güç olarak ortaya çıkış sürecini ve bu süreci etkileyen faktörleri açıklar.	2	1	1	50
Osmanlı Devleti'nin fetih siyasetini örnekler üzerinden analiz eder.	2	2	0	100
Osmanlı kültür, sanat ve estetik anlayışına örnekler verir.	1	0	1	0
Osmanlı Devleti'nde ıslahat hareketleri sonucu ortaya çıkan kurumlardan hareketle toplumsal ve ekonomik değişim ve gelişmelerle bağlantılı olarak Osmanlı Devleti'ni değişime zorlayan süreçleri kavrar.	2	0	2	0
Avrupa'daki gelişmelerle bağlantılı olarak Osmanlı Devleti'ni değişime zorlayan süreçleri kavrar.	1	0	1	0
Medyanın sosyal değişim ve etkileşimdeki rolünü tartışır.	1	1	0	100
İletişimi etkileyen tutum ve davranışları analiz ederek kendi tutum ve davranışlarını sorgular.	1	0	1	0

Din Kültürü	S	D	Y	B%
Din K.ve A.B.	S	D	Y	B%
Dünya hayatı ile ahiret hayatı arasındaki ilişkiyi yorumlar.	1	0	1	0
Melekleri özellikleri ve görevlerine göre sınıflandırır.	1	0	1	0
İslam'da hac ibadetinin önemini ayet ve hadisler ışığında yorumlar.	1	0	1	0
Ahiret hayatının aşamalarını açıklar.	2	1	1	50
Allah'ın (c.c.) adil, merhametli ve affedici olması ile ahiret inancı arasında ilişki kurar.	1	0	1	0
Kurban ibadetini İslam'ın yardımlaşma ve dayanışmaya verdiği önem açısından değerlendirir.	1	1	0	100
Hz. İsa'nın (a.s.) hayatını ana hatlarıyla tanıtır.	1	0	1	0
Umre ibadeti ve önemini açıklar.	1	1	0	100
Haccın yapıldığına açıklar.	1	0	1	0

İngilizce	S	D	Y	B%
İngilizce	S	D	Y	B%
Students will be able to talk about past events with definite time.	1	0	1	0
Students will be able to talk about other people's appearances and personalities.	2	0	2	0
Students will be able to understand short and simple texts on sports.	2	0	2	0
Students will be able to ask questions related to the frequency of events.	1	0	1	0
Students will be able to recognize specific information in oral texts dealing with past events and dates.	2	1	0	50
Students will be able to spot specific information about names and dates in past events in written texts.	1	1	0	100
Students will be able to write simple pieces to compare people.	1	1	0	100

Matematik	S	D	Y	B%
Matematik	S	D	Y	B%
Tam sayılarla çarpma ve bölme işlemlerini yapar.	1	1	0	100
Rasyonel sayılarla çok adımlı işlemleri yapar.	2	0	1	0
Rasyonel sayılarla toplama ve çıkarma işlemlerini yapar.	3	2	1	67
Rasyonel sayılarla işlem yapmayı gerektiren problemleri çözer.	3	2	1	67
Devirli olan ve olmayan ondalık gösterimleri rasyonel sayı olarak ifade eder.	1	1	0	100
Cebirsel ifadelerle toplama ve çıkarma işlemleri yapar.	2	1	0	50
Rasyonel sayıları sıralar ve karşılaştırır.	1	0	0	0
Tam sayılarla işlemler yapmayı gerektiren problemleri çözer.	1	0	0	0
Rasyonel sayılarla çarpma ve bölme işlemlerini yapar.	2	1	1	50
Rasyonel sayıların kare ve köklerini hesaplar.	2	2	0	0
Tam sayıların kendileri ile tekrarlı çarpımını üslü nicelik olarak ifade eder.	1	0	1	0
Rasyonel sayıları tanıtır ve sayı doğrusunda gösterir.	1	0	0	0

Fen	S	D	Y	B%
Fen	S	D	Y	B%
Fiziksel anlamda yapılan işin, uygulanan kuvvet ve alınan yolla ilişkili olduğunu açıklar.	2	1	1	50
Hayvan ve bitki hücrelerini, temel kısımları ve görevleri açısından karşılaştırır.	1	1	0	100
Mitozun birbirini takip eden farklı evrelerden oluştuğunu açıklar.	1	0	1	0
Kütle ve ağırlık kavramlarını karşılaştırır.	2	1	1	50
Kinetik ve potansiyel enerji türlerinin birbirine dönüşümünden hareketle enerjinin korunduğunu sonucunu çıkarır.	3	1	1	33
Uzay teknolojilerini açıklar.	2	1	1	50
Mitozun canlılar için önemini açıklar.	1	0	1	0
Kütleye etki eden yer çekimi kuvvetini ağırlık olarak adlandırır.	1	1	0	100
Mayozun canlılar için önemini açıklar.	3	1	1	33
Hücre-doku-organ-sistem-organizma ilişkisini açıklar.	1	0	1	0
Evren kavramını açıklar.	1	1	0	100
Teleskobun yapısını ve ne işe yaradığını açıklar.	1	0	1	0
Galaksilerin yapısını açıklar.	1	1	0	100

SINAV SONUÇ BELGESİ								24BRY703				
İSTANBUL / BEYLİKDÜZÜ / ÖZEL DÜNYA KİŞİSEL GELİŞİM KURSU								DERSLERE GÖRE BAŞARI ANALİZİ				
Öğrenci				Numara		Sınıf						
İSMAİL ,ŞENTÜRK				0								
Puan Türü	Puan	Genel Ort.	Dereceler									
			Snf	Kurum	İlçe	İl	Genel					
LGS	▲ 446,008	292,340	9	11	11	78	724					
Puanı Hesaplanan:			51	80	2244	21171						
Katılımlar:			38	51	80	2246	21222					

Ders	Soru	Doğru	Yanlış	Net	Başarı %	Sınıf Ort.	Kurum Ort.	Genel Ort.
Türkçe	20	16	2	15,33	77	▲12,76	▲12,93	▲7,41
SOSYAL BİLGİLER	10	9	1	8,67	87	▲7,43	▲7,45	▲4,61
Din K.ve A.B.	10	10	0	10,00	100	▲7,25	▲7,35	▲4,88
İngilizce	10	9	1	8,67	87	▲7,23	▲7,35	▲2,76
Matematik	20	16	2	15,33	77	▲9,01	▲9,05	▲3,16
Fen	20	18	1	17,67	88	▲13,62	▲14,19	▲7,58
Toplam:	90	78	7	75,67	84	▲57,30	▲58,31	▲30,41

Soru No	12345678901234567890
Türkçe	DCcDCACADBBcAbB A BD
Cevap Anh.	B DCADACADBBcADBCABB
Sosyal	CACDBAcBDC
Cevap Anh.	B CACDBADBDC
Din Kültürü	BBDCCAADDB
Cevap Anh.	B BBDCCAADDB
İngilizce	BcDCBAbCCD
Cevap Anh.	B BADCBABCCD
Matematik	ABABgBADDcC DBDDCdc
Cevap Anh.	B ABABCBADDDCBDBDDCACC
Fen	DCDBCBAAB ADDADAcCB
Cevap Anh.	B DCDBCBAABcADDADAcCB

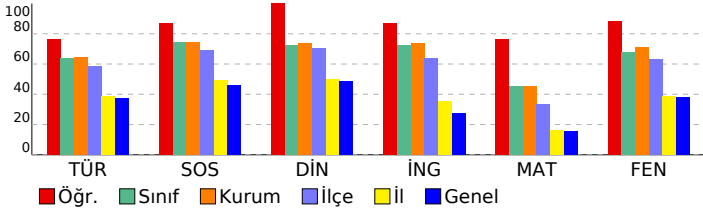

Türkçe	S	D	Y	B%
Bağlamdan yararlanarak bilmediği kelime ve kelime gruplarının anlamını tahmin eder.	1	1	0	100
Deyim ve atasözlerinin metne katkısını belirler.	1	1	0	100
Okudukları ile ilgili çıkarımlarda bulunur.	2	2	0	100
Metindeki söz sanatlarını tespit eder.	1	1	0	100
Metnin içeriğine uygun başlık/başlıklar belirler.	1	1	0	100
Metindeki iş ve işlem basamaklarını kavrar.	2	1	1	50
Metindeki yardımcı fikirleri belirler.	1	1	0	100
Metindeki hikâye unsurlarını belirler.	1	1	0	100
Grafik, tablo ve çizelgeyle sunulan bilgileri yorumlar.	3	2	1	67
Görsellerle ilgili soruların cevaplar.	1	1	0	100
Yazdıklarını düzenler.	2	1	0	50
Fiillerin anlam özelliklerini fark eder.	1	1	0	100
Çekim eklerinin işlevlerini ayırt eder.	2	1	0	50
Metnin ana fikrini/ana duygusunu belirler.	1	1	0	100

Sosyal	S	D	Y	B%
SOSYAL BİLGİLER	S	D	Y	B%
Osmanlı Devleti'nin siyasi güç olarak ortaya çıkış sürecini ve bu süreci etkileyen faktörleri açıklar.	2	2	0	100
Osmanlı Devleti'nin fetih siyasetini örnekler üzerinden analiz eder.	2	2	0	100
Osmanlı kültür, sanat ve estetik anlayışına örnekler verir.	1	0	1	0
Osmanlı Devleti'nde ıslahat hareketleri sonucu ortaya çıkan kurumlardan hareketle toplumsal ve ekonomik değişim Avrupalı gelişmelerle bağlantılı olarak Osmanlı Devleti'ni değişime zorlayan süreçleri kavrar.	2	2	0	100
Avrupa'daki gelişmelerle bağlantılı olarak Osmanlı Devleti'ni değişime zorlayan süreçleri kavrar.	1	1	0	100
Medyanın sosyal değişim ve etkileşimdeki rolünü tartışır.	1	1	0	100
İletişimi etkileyen tutum ve davranışları analiz ederek kendi tutum ve davranışlarını sorgular.	1	1	0	100

Din Kültürü	S	D	Y	B%
Din K.ve A.B.	S	D	Y	B%
Dünya hayatı ile ahiret hayatı arasındaki ilişkiyi yorumlar.	1	1	0	100
Melekleri özellikleri ve görevlerine göre sınıflandırır.	1	1	0	100
İslam'da hac ibadetinin önemini ayet ve hadisler ışığında yorumlar.	1	1	0	100
Ahiret hayatının aşamalarını açıklar.	2	2	0	100
Allah'ın (c.c.) adil, merhametli ve affedici olması ile ahiret inancı arasında ilişki kurar.	1	1	0	100
Kurban ibadetini İslam'ın yardımlaşma ve dayanışmaya verdiği önem açısından değerlendirir.	1	1	0	100
Hz. İsa'nın (a.s.) hayatını ana hatlarıyla tanıtır.	1	1	0	100
Umre ibadeti ve önemini açıklar.	1	1	0	100
Haccın yapıldığı zamanları belirtir.	1	1	0	100

İngilizce	S	D	Y	B%
İngilizce	S	D	Y	B%
Students will be able to talk about past events with definite time.	1	0	1	0
Students will be able to talk about other people's appearances and personalities.	2	2	0	100
Students will be able to understand short and simple texts on sports.	2	2	0	100
Students will be able to ask questions related to the frequency of events.	1	1	0	100
Students will be able to recognize specific information in oral texts dealing with past events and dates.	2	2	0	100
Students will be able to spot specific information about names and dates in past events in written texts.	1	1	0	100
Students will be able to write simple pieces of text to compare people.	1	1	0	100

Matematik	S	D	Y	B%
Matematik	S	D	Y	B%
Tam sayılarla çarpma ve bölme işlemlerini yapar.	1	1	0	100
Rasyonel sayılarla çok adımlı işlemleri yapar.	2	2	0	100
Rasyonel sayılarla toplama ve çıkarma işlemlerini yapar.	3	3	0	100
Rasyonel sayılarla işlem yapmayı gerektiren problemleri çözer.	3	3	0	100
Devirli olan ve olmayan ondalık gösterimleri rasyonel sayı olarak ifade eder.	1	0	0	0
Cebirsel ifadelerle toplama ve çıkarma işlemleri yapar.	2	2	0	100
Rasyonel sayıları sıralar ve karşılaştırır.	1	0	1	0
Tam sayılarla işlemler yapmayı gerektiren problemleri çözer.	1	1	0	100
Rasyonel sayılarla çarpma ve bölme işlemlerini yapar.	2	1	1	50
Rasyonel sayıların kare ve köklerini hesaplar.	2	1	0	50
Tam sayıların kendileri ile tekrarlı çarpımını üslü nicelik olarak ifade eder.	1	1	0	100
Rasyonel sayıları tanıtır ve sayı doğrusunda gösterir.	1	1	0	100

Fen	S	D	Y	B%
Fen	S	D	Y	B%
Fiziksel anlamda yapılan işin, uygulanan kuvvet ve alınan yolla ilişkili olduğunu açıklar.	2	2	0	100
Hayvan ve bitki hücrelerini, temel kısımları ve görevleri açısından karşılaştırır.	1	1	0	100
Mitozun birbirini takip eden farklı evrelerden oluştuğunu açıklar.	1	1	0	100
Kütle ve ağırlık kavramlarını karşılaştırır.	2	2	0	100
Kinetik ve potansiyel enerji türlerinin birbirine dönüşümünden hareketle enerjinin korunduğu sonucunu çıkarır.	3	3	0	100
Uzay teknolojilerini açıklar.	2	2	0	100
Mitozun canlılar için önemini açıklar.	1	0	1	0
Kütleyle etki eden yer çekimi kuvvetini ağırlık olarak adlandırır.	1	1	0	100
Mayozun canlılar için önemini açıklar.	3	3	0	100
Hücre-doku-organ-sistem-organizma ilişkisini açıklar.	1	1	0	100
Evren kavramını açıklar.	1	0	0	0
Teleskobun yapısını ve ne işe yaradığını açıklar.	1	1	0	100
Galaksilerin yapısını açıklar.	1	1	0	100

SINAV SONUÇ BELGESİ							
İSTANBUL / BEYLİKDÜZÜ / ÖZEL DÜNYA KİŞİSEL GELİŞİM KURSU							
Öğrenci				Numara		Sınıf	
,MEHMET EF ,DAĞ				0			
Puan Türü	Puan	Genel Ort.	Dereceler				
			Snf	Kurum	İlçe	İl	Genel
LGS	▼ 282,059	292,340	33	45	64	1182	10725
Puanı Hesaplanan:			51	80	2244	21171	
Katılımlar:			38	51	80	2246	21222

Ders	Soru	Doğru	Yanlış	Net	Başarı %	Sınıf Ort.	Kurum Ort.	Genel Ort.
Türkçe	20	10	9	7,00	35	▼12,76	▼12,93	▼7,41
SOSYAL BİLGİLER	10	9	1	8,67	87	▲7,43	▲7,45	▲4,61
Din K.ve A.B.	10	8	2	7,33	73	▲7,25	▼7,35	▲4,88
İngilizce	10	4	5	2,33	23	▼7,23	▼7,35	▼2,76
Matematik	20	5	9	2,00	10	▼9,01	▼9,05	▼3,16
Fen	20	8	12	4,00	20	▼13,62	▼14,19	▼7,58
Toplam:	90	44	38	31,33	35	▼57,30	▼58,31	▲30,41

Soru No	12345678901234567890
Türkçe	bddDCACdDBBCcbbcCcdB
Cevap Anh.	B DCADACADBBBCADBCABB
Sosyal	CACDBADcDC
Cevap Anh.	B CACDBADBDC
Din Kültürü	BBDCcAADD
Cevap Anh.	B BBDCCAADD
İngilizce	acDCcA bbd
Cevap Anh.	B BADCBABCCD
Matematik	BAd dc aca cB aAdC
Cevap Anh.	B ABABCBADDCCBDBDDCACC
Fen	aCcBaBdcccAbaADcaAbd
Cevap Anh.	B DCDBCBAABCADADACACB

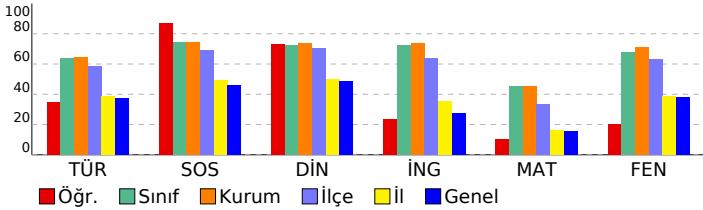

24BRY703
DERSLERE GÖRE BAŞARI ANALİZİ

Türkçe	S	D	Y	B%
Bağlamdan yararlanarak bilmediği kelime ve kelime gruplarının anlamını tahmin eder.	1	1	0	100
Deyim ve atasözlerinin metne katkısını belirler.	1	1	0	100
Okudukları ile ilgili çıkarımlarda bulunur.	2	0	2	0
Metindeki söz sanatlarını tespit eder.	1	1	0	100
Metnin içeriğine uygun başlık/başlıklar belirler.	1	1	0	100
Metindeki iş ve işlem basamaklarını kavrar.	2	1	1	50
Metindeki yardımcı fikirleri belirler.	1	1	0	100
Metindeki hikâye unsurlarını belirler.	1	0	1	0
Grafik, tablo ve çizelgeyle sunulan bilgileri yorumlar.	3	1	2	33
Görsellerle ilgili soruların cevaplar.	1	1	0	100
Yazdıklarını düzenler.	2	0	1	0
Fiillerin anlam özelliklerini fark eder.	1	1	0	100
Çekim eklerinin işlevlerini ayırt eder.	2	1	1	50
Metnin ana fikrini/ana duygusunu belirler.	1	0	1	0

Sosyal	S	D	Y	B%
SOSYAL BİLGİLER				
Osmanlı Devleti'nin siyasi güç olarak ortaya çıkış sürecini ve bu süreci etkileyen faktörleri açıklar.	2	2	0	100
Osmanlı Devleti'nin fetih siyasetini örnekler üzerinden analiz eder.	2	0	0	100
Osmanlı kültür, sanat ve estetik anlayışına örnekler verir.	1	1	0	100
Osmanlı Devleti'nde ıslahat hareketleri sonucu ortaya çıkan kurumlardan hareketle toplumsal ve ekonomik değişim Avrupalı gelişmelerle bağlantılı olarak Osmanlı Devleti'ni değişime zorlayan süreçleri kavrar.	2	2	0	100
Medyanın sosyal değişim ve etkileşimdeki rolünü tartışır.	1	1	0	100
İletişimi etkileyen tutum ve davranışları analiz ederek kendi tutum ve davranışlarını sorgular.	1	1	0	100

Din Kültürü	S	D	Y	B%
Din K.ve A.B.				
Dünya hayatı ile ahiret hayatı arasındaki ilişkiyi yorumlar.	1	1	0	100
Melekleri özellikleri ve görevlerine göre sınıflandırır.	1	1	0	100
İslam'da hac ibadetinin önemini ayet ve hadisler ışığında yorumlar.	1	1	0	100
Ahiret hayatının aşamalarını açıklar.	2	1	1	50
Allah'ın (c.c.) adil, merhametli ve affedicisi olması ile ahiret inancı arasında ilişki kurar.	1	0	1	0
Kurban ibadetini İslam'ın yardımlaşma ve dayanışmaya verdiği önem açısından değerlendirir.	1	1	0	100
Hz. İsa'nın (a.s.) hayatını ana hatlarıyla tanıtır.	1	1	0	100
Umre ibadeti ve önemini açıklar.	1	1	0	100
Haccın yapıldığı zamanları belirtir.	1	1	0	100

İngilizce	S	D	Y	B%
İngilizce				
Students will be able to talk about past events with definite time.	1	0	1	0
Students will be able to talk about other people's appearances and personalities.	2	0	2	0
Students will be able to understand short and simple texts on sports.	2	1	1	50
Students will be able to ask questions related to the frequency of events.	1	0	0	0
Students will be able to recognize specific information in oral texts dealing with past events and dates.	2	2	0	100
Students will be able to spot specific information about names and dates in past events in written texts.	1	0	1	0
Students will be able to write simple pieces to compare people.	1	1	0	100

Matematik	S	D	Y	B%
Matematik				
Tam sayılarla çarpma ve bölme işlemlerini yapar.	1	0	1	0
Rasyonel sayılarla çok adımlı işlemleri yapar.	2	1	0	50
Rasyonel sayılarla toplama ve çıkarma işlemlerini yapar.	3	1	1	33
Rasyonel sayılarla işlem yapmayı gerektiren problemleri çözer.	3	0	2	0
Devirli olan ve olmayan ondalık gösterimleri rasyonel sayı olarak ifade eder.	1	1	0	100
Cebirsel ifadelerle toplama ve çıkarma işlemleri yapar.	2	1	1	50
Rasyonel sayıları sıralar ve karşılaştırır.	1	1	0	100
Tam sayılarla işlemler yapmayı gerektiren problemleri çözer.	1	0	0	0
Rasyonel sayılarla çarpma ve bölme işlemlerini yapar.	2	0	1	0
Rasyonel sayıların kare ve köklerini hesaplar.	2	0	1	0
Tam sayıların kendileri ile tekrarlı çarpımını üslü nicelik olarak ifade eder.	1	0	1	0
Rasyonel sayıları tanıtır ve sayı doğrusunda gösterir.	1	0	1	0

Fen	S	D	Y	B%
Fen				
Fiziksel anlamda yapılan işin, uygulanan kuvvet ve alınan yolla ilişkili olduğunu açıklar.	2	2	0	100
Hayvan ve bitki hücrelerini, temel kısımları ve görevleri açısından karşılaştırır.	1	0	1	0
Mitozun birbirini takip eden farklı evrelerden oluştuğunu açıklar.	1	1	0	100
Kütle ve ağırlık kavramlarını karşılaştırır.	2	0	2	0
Kinetik ve potansiyel enerji türlerinin birbirine dönüşümünden hareketle enerjinin korunduğu sonucunu çıkarır.	3	1	2	33
Uzay teknolojilerini açıklar.	2	0	2	0
Mitozun canlılar için önemini açıklar.	1	1	0	100
Kütleyle etki eden yer çekimi kuvvetini ağırlık olarak adlandırır.	1	0	1	0
Mayozun canlılar için önemini açıklar.	3	1	2	33
Hücre-doku-organ-sistem-organizma ilişkisini açıklar.	1	1	0	100
Evren kavramını açıklar.	1	1	0	100
Teleskobun yapısını ve ne işe yaradığını açıklar.	1	0	1	0
Galaksilerin yapısını açıklar.	1	0	1	0

SINAV SONUÇ BELGESİ

24BRY703

İSTANBUL / BEYLİKDÜZÜ / ÖZEL DÜNYA KİŞİSEL GELİŞİM KURSU

DERSLERE GÖRE BAŞARI ANALİZİ

Öğrenci	Numara	Sınıf
,MELİS ,ŞENGÜL	0	

Puan Türü	Puan	Genel Ort.	Dereceler				
			Snf	Kurum	İlçe	İl	Genel
LGS	▲ 302,528	292,340	32	44	61	978	8857
Puanı Hesaplanan:			51	80	2244	21171	
Katılımlar:			38	51	80	2246	21222

Ders	Soru	Doğru	Yanlış	Net	Başarı %	Sınıf Ort.	Kurum Ort.	Genel Ort.
Türkçe	20	8	7	5,67	28	▼12,76	▼12,93	▼7,41
SOSYAL BİLGİLER	10	7	2	6,33	63	▼7,43	▼7,45	▲4,61
Din K.ve A.B.	10	7	0	7,00	70	▼7,25	▼7,35	▲4,88
İngilizce	10	10	0	10,00	100	▲7,23	▲7,35	▲2,76
Matematik	20	4	7	1,67	8	▼9,01	▼9,05	▼3,16
Fen	20	11	6	9,00	45	▼13,62	▼14,19	▲7,58
Toplam:	90	47	22	39,67	44	▼57,30	▼58,31	▲30,41

Soru No	12345678901234567890
Türkçe	BDb A daccAaBaB A B
Cevap Anh.	A BDACACDACDDACBDBBACB
Sosyal	ACcDBaAB C
Cevap Anh.	A ACDDBCABDC
Din Kültürü	DBDAAC B
Cevap Anh.	A DBDAACCBDB
İngilizce	ABCBCABDD
Cevap Anh.	A ABCBCABDD
Matematik	ac AC cc a CbDc
Cevap Anh.	A BABACCCADDBBCDDABC
Fen	dDC CdCcDADb aCbDc
Cevap Anh.	A BDCDCBCADADDAABCBAAc

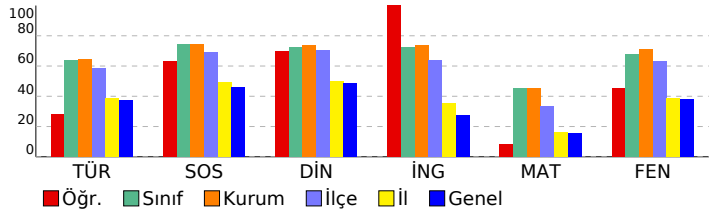

Türkçe	S	D	Y	B%
Bağlamdan yararlanarak bilmediği kelime ve kelime gruplarının anlamını tahmin eder.	1	1	0	100
Deyim ve atasözlerinin metne katkısını belirler.	1	1	0	100
Okudukları ile ilgili çıkarımlarda bulunur.	2	0	2	0
Metindeki söz sanatlarını tespit eder.	1	0	0	0
Metnin içeriğine uygun başlık/başlıklar belirler.	1	1	0	100
Metindeki iş ve işlem basamaklarını kavrar.	2	0	1	0
Metindeki yardımcı fikirleri belirler.	1	0	0	0
Metindeki hikâye unsurlarını belirler.	1	0	1	0
Grafik, tablo ve çizelgeyle sunulan bilgileri yorumlar.	3	1	2	33
Görsellerle ilgili soruları cevaplar.	1	1	0	100
Yazdıklarını düzenler.	2	0	1	0
Fiillerin anlam özelliklerini fark eder.	1	1	0	100
Çekim eklerinin işlevlerini ayırt eder.	2	1	0	50
Metnin ana fikrini/ana duygusunu belirler.	1	1	0	100

Sosyal	S	D	Y	B%
SOSYAL BİLGİLER				
Osmanlı Devleti'nin siyasi güç olarak ortaya çıkış sürecini ve bu süreci etkileyen faktörleri açıklar.	2	1	0	50
Osmanlı Devleti'nin fetih siyasetini örnekler üzerinden analiz eder.	2	1	1	50
Osmanlı kültür, sanat ve estetik anlayışına örnekler verir.	1	0	1	0
Osmanlı Devleti'nde ıslahat hareketleri sonucu ortaya çıkan kurumlardan hareketle toplumsal ve ekonomik değişim Avrupalı gelişmelerle bağlantılı olarak Osmanlı Devleti'ni değişime zorlayan süreçleri kavrar.	2	2	0	100
Medyanın sosyal değişim ve etkileşimdeki rolünü tartışır.	1	1	0	100
İletişimi etkileyen tutum ve davranışları analiz ederek kendi tutum ve davranışlarını sorgular.	1	1	0	100

Din Kültürü	S	D	Y	B%
Din K.ve A.B.				
Dünya hayatı ile ahiret hayatı arasındaki ilişkiyi yorumlar.	1	1	0	100
Melekleri özellikleri ve görevlerine göre sınıflandırır.	1	1	0	100
İslam'da hac ibadetinin önemini ayet ve hadisler ışığında yorumlar.	1	1	0	100
Ahiret hayatının aşamalarını açıklar.	2	1	0	50
Allah'ın (c.c.) adil, merhametli ve affedicisi olması ile ahiret inancı arasında ilişki kurar.	1	1	0	100
Kurban ibadetini İslam'ın yardımlaşma ve dayanışmaya verdiği önem açısından değerlendirir.	1	1	0	100
Hz. İsa'nın (a.s.) hayatını ana hatlarıyla tanıtır.	1	0	0	0
Umre ibadeti ve önemini açıklar.	1	0	0	0
Haccın yapılışını özetler.	1	1	0	100

İngilizce	S	D	Y	B%
İngilizce				
Students will be able to talk about past events with definite time.	1	1	0	100
Students will be able to talk about other people's appearances and personalities.	2	2	0	100
Students will be able to understand short and simple texts on sports.	2	2	0	100
Students will be able to ask questions related to the frequency of events.	1	1	0	100
Students will be able to recognize specific information in oral texts dealing with past events and dates.	2	2	0	100
Students will be able to spot specific information about names and dates in past events in written texts.	1	1	0	100
Students will be able to write simple pieces of compare people.	1	1	0	100

Matematik	S	D	Y	B%
Matematik				
Tam sayılarla çarpma ve bölme işlemlerini yapar.	1	0	1	0
Rasyonel sayılarla çok adımlı işlemleri yapar.	2	0	2	0
Rasyonel sayılarla toplama ve çıkarma işlemlerini yapar.	3	1	1	33
Rasyonel sayılarla işlem yapmayı gerektiren problemleri çözer.	3	2	0	67
Devirli olan ve olmayan ondalık gösterimleri rasyonel sayı olarak ifade eder.	1	0	0	0
Cebirsel ifadelerle toplama ve çıkarma işlemlerini yapar.	2	0	0	0
Rasyonel sayıları sıralar ve karşılaştırır.	1	0	1	0
Tam sayılarla işlemler yapmayı gerektiren problemleri çözer.	1	0	0	0
Rasyonel sayılarla çarpma ve bölme işlemlerini yapar.	2	0	1	0
Rasyonel sayıların kare ve köklerini hesaplar.	2	0	1	0
Tam sayıların kendileri ile tekrarlı çarpımını üslü nicelik olarak ifade eder.	1	1	0	100
Rasyonel sayıları tanıtır ve sayı doğrusunda gösterir.	1	0	0	0

Fen	S	D	Y	B%
Fen				
Fiziksel anlamda yapılan işin, uygulanan kuvvet ve alınan yolla ilişkili olduğunu açıklar.	2	1	1	50
Hayvan ve bitki hücrelerini, temel kısımları ve görevleri açısından karşılaştırır.	1	1	0	100
Mitozun birbirini takip eden farklı evrelerden oluştuğunu açıklar.	1	1	0	100
Kütle ve ağırlık kavramlarını karşılaştırır.	2	1	0	50
Kinetik ve potansiyel enerji türlerinin birbirine dönüşümünden hareketle enerjinin bulunduğu sonucunu çıkarır.	3	2	1	67
Uzay teknolojilerini açıklar.	2	1	1	50
Mitozun canlılar için önemini açıklar.	1	0	1	0
Kütleye etki eden yer çekimi kuvvetini ağırlık olarak adlandırır.	1	1	0	100
Mayozun canlılar için önemini açıklar.	3	1	1	33
Hücre-doku-organ-sistem-organizma ilişkisini açıklar.	1	0	0	0
Evren kavramını açıklar.	1	1	0	100
Teleskobun yapısını ve ne işe yaradığını açıklar.	1	0	1	0
Galaksilerin yapısını açıklar.	1	1	0	100

SINAV SONUÇ BELGESİ								24BRY703							
İSTANBUL / BEYLİKDÜZÜ / ÖZEL DÜNYA KİŞİSEL GELİŞİM KURSU								DERSLERE GÖRE BAŞARI ANALİZİ							
Öğrenci				Numara		Sınıf									
,MERT ALİ ,ŞENTÜRK				150											
Puan Türü	Puan	Genel Ort.	Dereceler												
			Snf	Kurum	İlçe	İl	Genel								
LGS	▲ 412,115	292,340	17	24	26	211	1747								
Puani Hesaplanan:			51	80	2244	21171									
Katılımlar:			38	51	80	2246	21222								

Ders	Soru	Doğru	Yanlış	Net	Başarı %	Sınıf Ort.	Kurum Ort.	Genel Ort.
Türkçe	20	15	5	13,33	67	▲12,76	▲12,93	▲ 7,41
SOSYAL BİLGİLER	10	8	2	7,33	73	▼ 7,43	▼ 7,45	▲ 4,61
Din K.ve A.B.	10	7	3	6,00	60	▼ 7,25	▼ 7,35	▲ 4,88
İngilizce	10	9	1	8,67	87	▲ 7,23	▲ 7,35	▲ 2,76
Matematik	20	15	5	13,33	67	▲ 9,01	▲ 9,05	▲ 3,16
Fen	20	17	3	16,00	80	▲13,62	▲14,19	▲ 7,58
Toplam:	90	71	19	64,67	72	▲57,30	▲58,31	▲30,41

Soru No	12345678901234567890
Türkçe	BDcCACDACDbAdBDBBddB
Cevap Anh.	A BDACACDACDDACBDBBACB
Sosyal	ACcDBCAgDC
Cevap Anh.	A ACDDBCABDC
Din Kültürü	cBDAgCCBDC
Cevap Anh.	A DBDAACCBDB
İngilizce	ABdBCABDD
Cevap Anh.	A ABCBCCABDD
Matematik	aAcACbCADDDBDDDDABC
Cevap Anh.	A BABACCCADDDBCCDDABC
Fen	BDCDdBCADcDDAAaCBAAC
Cevap Anh.	A BDCDCBCADADAAACBAAC

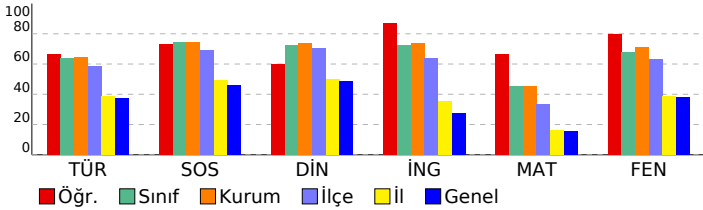

Türkçe	S	D	Y	B%
Bağlamdan yararlanarak bilmediği kelime ve kelime gruplarının anlamını tahmin eder.	1	1	0	100
Deyim ve atasözlerinin metne katkısını belirler.	1	1	0	100
Okudukları ile ilgili çıkarımlarda bulunur.	2	1	1	50
Metindeki söz sanatlarını tespit eder.	1	1	0	100
Metnin içeriğine uygun başlık/başlıklar belirler.	1	1	0	100
Metindeki iş ve işlem basamaklarını kavrar.	2	2	0	100
Metindeki yardımcı fikirleri belirler.	1	1	0	100
Metindeki hikâye unsurlarını belirler.	1	1	0	100
Grafik, tablo ve çizelgeyle sunulan bilgileri yorumlar.	3	1	2	33
Görsellerle ilgili soruların cevaplar.	1	1	0	100
Yazdıklarını düzenler.	2	2	0	100
Fiillerin anlam özelliklerini fark eder.	1	1	0	100
Çekim eklerinin işlevlerini ayırt eder.	2	0	2	0
Metnin ana fikrini/ana duygusunu belirler.	1	1	0	100

Sosyal	S	D	Y	B%
SOSYAL BİLGİLER	S	D	Y	B%
Osmanlı Devleti'nin siyasi güç olarak ortaya çıkış sürecini ve bu süreci etkileyen faktörleri açıklar.	2	2	0	100
Osmanlı Devleti'nin fetih siyasetini örnekler üzerinden analiz eder.	2	2	0	100
Osmanlı kültür, sanat ve estetik anlayışına örnekler verir.	1	0	1	0
Osmanlı Devleti'nde ıslahat hareketleri sonucu ortaya çıkan kurumlardan hareketle toplumsal ve ekonomik değişim ve gelişmelerle bağlantılı olarak Osmanlı Devleti'ni değişime zorlayan süreçleri kavrar.	2	1	1	50
Avrupa'daki gelişmelerle bağlantılı olarak Osmanlı Devleti'ni değişime zorlayan süreçleri kavrar.	1	1	0	100
Medyanın sosyal değişim ve etkileşimdeki rolünü tartışır.	1	1	0	100
İletişimi etkileyen tutum ve davranışları analiz ederek kendi tutum ve davranışlarını sorgular.	1	1	0	100

Din Kültürü	S	D	Y	B%
Din K.ve A.B.	S	D	Y	B%
Dünya hayatı ile ahiret hayatı arasındaki ilişkiyi yorumlar.	1	0	1	0
Melekleri özellikleri ve görevlerine göre sınıflandırır.	1	1	0	100
İslam'da hac ibadetinin önemini ayet ve hadisler ışığında yorumlar.	1	1	0	100
Ahiret hayatının aşamalarını açıklar.	2	2	0	100
Allah'ın (c.c.) adil, merhametli ve affedici olması ile ahiret inancı arasında ilişki kurar.	1	0	1	0
Kurban ibadetini İslam'ın yardımlaşma ve dayanışmaya verdiği önem açısından değerlendirir.	1	1	0	100
Hz. İsa'nın (a.s.) hayatını ana hatlarıyla tanıtır.	1	1	0	100
Umre ibadeti ve önemini açıklar.	1	1	0	100
Haccın yapılışını özetler.	1	0	1	0

İngilizce	S	D	Y	B%
İngilizce	S	D	Y	B%
Students will be able to talk about past events with definite time.	1	1	0	100
Students will be able to talk about other people's appearances and personalities.	2	2	0	100
Students will be able to understand short and simple texts on sports.	2	1	1	50
Students will be able to ask questions related to the frequency of events.	1	1	0	100
Students will be able to recognize specific information in oral texts dealing with past events and dates.	2	2	0	100
Students will be able to spot specific information about names and dates in past events in written texts.	1	1	0	100
Students will be able to write simple pieces to compare people.	1	1	0	100

Matematik	S	D	Y	B%
Matematik	S	D	Y	B%
Tam sayılarla çarpma ve bölme işlemlerini yapar.	1	0	1	0
Rasyonel sayılarla çok adımlı işlemleri yapar.	2	2	0	100
Rasyonel sayılarla toplama ve çıkarma işlemlerini yapar.	3	2	1	67
Rasyonel sayılarla işlem yapmayı gerektiren problemleri çözer.	3	3	0	100
Devirli olan ve olmayan ondalık gösterimleri rasyonel sayı olarak ifade eder.	1	0	1	0
Cebirsel ifadelerle toplama ve çıkarma işlemleri yapar.	2	2	0	100
Rasyonel sayıları sıralar ve karşılaştırır.	1	1	0	100
Tam sayılarla işlemler yapmayı gerektiren problemleri çözer.	1	1	0	100
Rasyonel sayılarla çarpma ve bölme işlemlerini yapar.	2	2	0	100
Rasyonel sayıların kare ve köklerini hesaplar.	2	1	1	50
Tam sayıların kendileri ile tekrarlı çarpımını üslü nicelik olarak ifade eder.	1	0	1	0
Rasyonel sayıları tanıtır ve sayı doğrusunda gösterir.	1	1	0	100

Fen	S	D	Y	B%
Fen	S	D	Y	B%
Fiziksel anlamda yapılan işin, uygulanan kuvvet ve alınan yolla ilişkili olduğunu açıklar.	2	2	0	100
Hayvan ve bitki hücrelerini, temel kısımları ve görevleri açısından karşılaştırır.	1	1	0	100
Mitozun birbirini takip eden farklı evrelerden oluştuğunu açıklar.	1	1	0	100
Kütle ve ağırlık kavramlarını karşılaştırır.	2	1	1	50
Kinetik ve potansiyel enerji türlerinin birbirine dönüşümünden hareketle enerjinin korunduğu sonucunu çıkarır.	3	2	1	67
Uzay teknolojilerini açıklar.	2	2	0	100
Mitozun canlılar için önemini açıklar.	1	1	0	100
Kütleyle etki eden yer çekimi kuvvetini ağırlık olarak adlandırır.	1	1	0	100
Mayozun canlılar için önemini açıklar.	3	2	1	67
Hücre-doku-organ-sistem-organizma ilişkisini açıklar.	1	1	0	100
Evren kavramını açıklar.	1	1	0	100
Teleskobun yapısını ve ne işe yaradığını açıklar.	1	1	0	100
Galaksilerin yapısını açıklar.	1	1	0	100

SINAV SONUÇ BELGESİ							24BRY703					
İSTANBUL / BEYLİKDÜZÜ / ÖZEL DÜNYA KİŞİSEL GELİŞİM KURSU							DERSLERE GÖRE BAŞARI ANALİZİ					
Öğrenci				Numara		Sınıf						
,MURAT ,SOYLU				0								
Puan Türü	Puan	Genel Ort.	Dereceler									
			Snf	Kurum	İlçe	İl	Genel					
LGS	▲ 463,461	292,340	4	5	5	38	374					
Puanı Hesaplanan:			51	80	2244	21171						
Katılımlar:			38	51	80	2246	21222					

Ders	Soru	Doğru	Yanlış	Net	Başarı %	Sınıf Ort.	Kurum Ort.	Genel Ort.
Türkçe	20	16	4	14,67	73	▲12,76	▲12,93	▲7,41
SOSYAL BİLGİLER	10	10	0	10,00	100	▲7,43	▲7,45	▲4,61
Din K.ve A.B.	10	10	0	10,00	100	▲7,25	▲7,35	▲4,88
İngilizce	10	9	1	8,67	87	▲7,23	▲7,35	▲2,76
Matematik	20	18	2	17,33	87	▲9,01	▲9,05	▲3,16
Fen	20	20	0	20,00	100	▲13,62	▲14,19	▲7,58
Toplam:	90	83	7	80,67	90	▲57,30	▲58,31	▲30,41

Soru No	12345678901234567890
Türkçe	BDACAbdDACDcACBDBdAbB
Cevap Anh.	A BDACACDACCDDACBDBBACB
Sosyal	ACDDBCABDC
Cevap Anh.	A ACDDBCABDC
Din Kültürü	DBDAACCBDB
Cevap Anh.	A DBDAACCBDB
İngilizce	ABCBCbABDD
Cevap Anh.	A ABCBCCABDD
Matematik	BbBACCCdDBDBDCDDABC
Cevap Anh.	A BABACCCADDDBDCDDABC
Fen	BDCCBCADADDAABCBAAC
Cevap Anh.	A BDCCBCADADDAABCBAAC

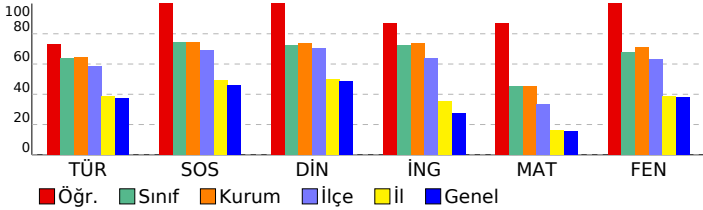

Türkçe	S	D	Y	B%
Bağlamdan yararlanarak bilmediği kelime ve kelime gruplarının anlamını tahmin eder.	1	1	0	100
Deyim ve atasözlerinin metne katkısını belirler.	1	1	0	100
Okudukları ile ilgili çıkarımlarda bulunur.	2	2	0	100
Metindeki söz sanatlarını tespit eder.	1	1	0	100
Metnin içeriğine uygun başlık/başlıklar belirler.	1	1	0	100
Metindeki iş ve işlem basamaklarını kavrar.	2	1	1	50
Metindeki yardımcı fikirleri belirler.	1	1	0	100
Metindeki hikâye unsurlarını belirler.	1	1	0	100
Grafik, tablo ve çizelgeyle sunulan bilgileri yorumlar.	3	2	1	67
Görsellerle ilgili soruların cevaplar.	1	1	0	100
Yazdıklarını düzenler.	2	1	1	50
Fiillerin anlam özelliklerini fark eder.	1	1	0	100
Çekim eklerinin işlevlerini ayırt eder.	2	1	1	50
Metnin ana fikrini/ana duygusunu belirler.	1	1	0	100

Sosyal	S	D	Y	B%
SOSYAL BİLGİLER	S	D	Y	B%
Osmanlı Devleti'nin siyasi güç olarak ortaya çıkış sürecini ve bu süreci etkileyen faktörleri açıklar.	2	2	0	100
Osmanlı Devleti'nin fetih siyasetini örnekler üzerinden analiz eder.	2	2	0	100
Osmanlı kültür, sanat ve estetik anlayışına örnekler verir.	1	1	0	100
Osmanlı Devleti'nde islahat hareketleri sonucu ortaya çıkan kurumlardan hareketle toplumsal ve ekonomik değişim Avrupalı gelişmelerle bağlantılı olarak Osmanlı Devleti'ni değişime zorlayan süreçleri kavrar.	2	2	0	100
Medyanın sosyal değişim ve etkileşimdeki rolünü tartışır.	1	1	0	100
İletişimi etkileyen tutum ve davranışları analiz ederek kendi tutum ve davranışlarını sorgular.	1	1	0	100

Din Kültürü	S	D	Y	B%
Din K.ve A.B.	S	D	Y	B%
Dünya hayatı ile ahiret hayatı arasındaki ilişkiyi yorumlar.	1	1	0	100
Melekleri özellikleri ve görevlerine göre sınıflandırır.	1	1	0	100
İslam'da hac ibadetinin önemini ayet ve hadisler ışığında yorumlar.	1	1	0	100
Ahiret hayatının aşamalarını açıklar.	2	2	0	100
Allah'ın (c.c.) adil, merhametli ve affedicisi olması ile ahiret inancı arasında ilişki kurar.	1	1	0	100
Kurban ibadetini İslam'ın yardımlaşma ve dayanışmaya verdiği önem açısından değerlendirir.	1	1	0	100
Hz. İsa'nın (a.s.) hayatını ana hatlarıyla tanıtır.	1	1	0	100
Umre ibadeti ve önemini açıklar.	1	1	0	100
Haccın yapıldığı zamanları belirtir.	1	1	0	100

İngilizce	S	D	Y	B%
İngilizce	S	D	Y	B%
Students will be able to talk about past events with definite time.	1	1	0	100
Students will be able to talk about other people's appearances and personalities.	2	2	0	100
Students will be able to understand short and simple texts on sports.	2	2	0	100
Students will be able to ask questions related to the frequency of events.	1	1	0	100
Students will be able to recognize specific information in oral texts dealing with past events and dates.	2	2	0	100
Students will be able to spot specific information about names and dates in past events in written texts.	1	1	0	100
Students will be able to write simple pieces to compare people.	1	1	0	100

Matematik	S	D	Y	B%
Matematik	S	D	Y	B%
Tam sayılarla çarpma ve bölme işlemlerini yapar.	1	1	0	100
Rasyonel sayılarla çok adımlı işlemleri yapar.	2	1	1	50
Rasyonel sayılarla toplama ve çıkarma işlemlerini yapar.	3	3	0	100
Rasyonel sayılarla işlem yapmayı gerektiren problemleri çözer.	3	3	0	100
Devirli olan ve olmayan ondalık gösterimleri rasyonel sayı olarak ifade eder.	1	1	0	100
Cebirsel ifadelerle toplama ve çıkarma işlemlerini yapar.	2	2	0	100
Rasyonel sayıları sıralar ve karşılaştırır.	1	0	1	0
Tam sayılarla işlemler yapmayı gerektiren problemleri çözer.	1	1	0	100
Rasyonel sayılarla çarpma ve bölme işlemlerini yapar.	2	2	0	100
Rasyonel sayıların kare ve küplerini hesaplar.	2	2	0	100
Tam sayıların kendileri ile tekrarlı çarpımını üslü nicelik olarak ifade eder.	1	1	0	100
Rasyonel sayıları tanıtır ve sayı doğrusunda gösterir.	1	1	0	100

Fen	S	D	Y	B%
Fen	S	D	Y	B%
Fiziksel anlamda yapılan işin, uygulanan kuvvet ve alınan yolla ilişkili olduğunu açıklar.	2	2	0	100
Hayvan ve bitki hücrelerini, temel kısımları ve görevleri açısından karşılaştırır.	1	1	0	100
Mitozun birbirini takip eden farklı evrelerden oluştuğunu açıklar.	1	1	0	100
Kütle ve ağırlık kavramlarını karşılaştırır.	2	2	0	100
Kinetik ve potansiyel enerji türlerinin birbirine dönüşümünden hareketle enerjinin korunduğu sonucunu çıkarır.	3	3	0	100
Uzay teknolojilerini açıklar.	2	2	0	100
Mitozun canlılar için önemini açıklar.	1	1	0	100
Kütleyle etki eden yer çekimi kuvvetini ağırlık olarak adlandırır.	1	1	0	100
Mayozun canlılar için önemini açıklar.	3	3	0	100
Hücre-doku-organ-sistem-organizma ilişkisini açıklar.	1	1	0	100
Evren kavramını açıklar.	1	1	0	100
Teleskobun yapısını ve ne işe yaradığını açıklar.	1	1	0	100
Galaksilerin yapısını açıklar.	1	1	0	100

SINAV SONUÇ BELGESİ							24BRY703				
İSTANBUL / BEYLİKDÜZÜ / ÖZEL DÜNYA KİŞİSEL GELİŞİM KURSU							DERSLERE GÖRE BAŞARI ANALİZİ				
Öğrenci			Numara		Sınıf						
,NILSU NAZ ,AKTAŞ			0								
Puan Türü	Puan	Genel Ort.	Dereceler								
			Snf	Kurum	İlçe	İl	Genel				
LGS	▲ 469,221	292,340	3	4	4	29	273				
Puanı Hesaplanan:			51	80	2244	21171					
Katılımlar:			38	51	80	2246	21222				

Ders	Soru	Doğru	Yanlış	Net	Başarı %	Sınıf Ort.	Kurum Ort.	Genel Ort.
Türkçe	20	17	3	16,00	80	▲12,76	▲12,93	▲7,41
SOSYAL BİLGİLER	10	9	1	8,67	87	▲7,43	▲7,45	▲4,61
Din K.ve A.B.	10	10	0	10,00	100	▲7,25	▲7,35	▲4,88
İngilizce	10	10	0	10,00	100	▲7,23	▲7,35	▲2,76
Matematik	20	19	1	18,67	93	▲9,01	▲9,05	▲3,16
Fen	20	19	1	18,67	93	▲13,62	▲14,19	▲7,58
Toplam:	90	84	6	82,00	91	▲57,30	▲58,31	▲30,41

Soru No	12345678901234567890
Türkçe	caADCACADBBcADBCcBBD
Cevap Anh.	B DCADACADBBcADBCABBD
Sosyal	CACaBADBDC
Cevap Anh.	B CACDBADBDC
Din Kültürü	BBDCCAADDB
Cevap Anh.	B BBDCCAADDB
İngilizce	BADCBABCCD
Cevap Anh.	B BADCBABCCD
Matematik	ABABCBADDDCBDBDDCACA
Cevap Anh.	B ABABCBADDDCBDBDDCACC
Fen	DCDaCBAABCADDADACACB
Cevap Anh.	B DCDBCBAABCADDADACACB

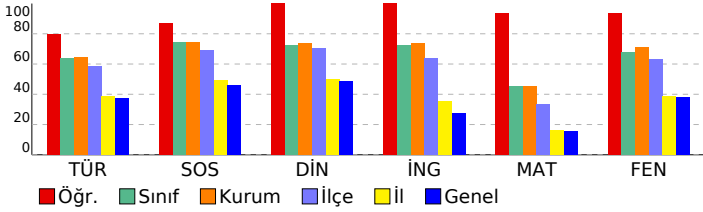

Türkçe	S	D	Y	B%
Bağlamdan yararlanarak bilmediği kelime ve kelime gruplarının anlamını tahmin eder.	1	1	0	100
Deyim ve atasözlerinin metne katkısını belirler.	1	1	0	100
Okudukları ile ilgili çıkarımlarda bulunur.	2	1	1	50
Metindeki söz sanatlarını tespit eder.	1	1	0	100
Metnin içeriğine uygun başlık/başlıklar belirler.	1	1	0	100
Metindeki iş ve işlem basamaklarını kavrar.	2	2	0	100
Metindeki yardımcı fikirleri belirler.	1	1	0	100
Metindeki hikâye unsurlarını belirler.	1	0	1	0
Grafik, tablo ve çizelgeyle sunulan bilgileri yorumlar.	3	3	0	100
Görsellerle ilgili soruların cevaplar.	1	1	0	100
Yazdıklarını düzenler.	2	2	0	100
Fiillerin anlam özelliklerini fark eder.	1	1	0	100
Çekim eklerinin işlevlerini ayırt eder.	2	1	1	50
Metnin ana fikrini/ana duygusunu belirler.	1	1	0	100

Sosyal	S	D	Y	B%
SOSYAL BİLGİLER				
Osmanlı Devleti'nin siyasi güç olarak ortaya çıkış sürecini ve bu süreci etkileyen faktörleri açıklar.	2	1	1	50
Osmanlı Devleti'nin fetih siyasetini örnekler üzerinden analiz eder.	2	2	0	100
Osmanlı kültür, sanat ve estetik anlayışına örnekler verir.	1	1	0	100
Osmanlı Devleti'nde islahat hareketleri sonucu ortaya çıkan kurumlardan hareketle toplumsal ve ekonomik değişim Avrupalı gelişmelerle bağlantılı olarak Osmanlı Devleti'ni değişime zorlayan süreçleri kavrar.	2	2	0	100
Medyanın sosyal değişim ve etkileşimdeki rolünü tartışır.	1	1	0	100
İletişimi etkileyen tutum ve davranışları analiz ederek kendi tutum ve davranışlarını sorgular.	1	1	0	100

Din Kültürü	S	D	Y	B%
Din K.ve A.B.				
Dünya hayatı ile ahiret hayatı arasındaki ilişkiyi yorumlar.	1	1	0	100
Melekleri özellikleri ve görevlerine göre sınıflandırır.	1	1	0	100
İslam'da hac ibadetinin önemini ayet ve hadisler ışığında yorumlar.	1	1	0	100
Ahiret hayatının aşamalarını açıklar.	2	2	0	100
Allah'ın (c.c.) adil, merhametli ve affedicisi olması ile ahiret inancı arasında ilişki kurar.	1	1	0	100
Kurban ibadetini İslam'ın yardımlaşma ve dayanışmaya verdiği önem açısından değerlendirir.	1	1	0	100
Hz. İsa'nın (a.s.) hayatını ana hatlarıyla tanıtır.	1	1	0	100
Umre ibadeti ve önemini açıklar.	1	1	0	100
Haccın yapıldığı zamanları belirtir.	1	1	0	100

İngilizce	S	D	Y	B%
İngilizce				
Students will be able to talk about past events with definite time.	1	1	0	100
Students will be able to talk about other people's appearances and personalities.	2	2	0	100
Students will be able to understand short and simple texts on sports.	2	2	0	100
Students will be able to ask questions related to the frequency of events.	1	1	0	100
Students will be able to recognize specific information in oral texts dealing with past events and dates.	2	2	0	100
Students will be able to spot specific information about names and dates in past events in written texts.	1	1	0	100
Students will be able to write simple pieces to compare people.	1	1	0	100

Matematik	S	D	Y	B%
Matematik				
Tam sayılarla çarpma ve bölme işlemlerini yapar.	1	1	0	100
Rasyonel sayılarla çok adımlı işlemleri yapar.	2	2	0	100
Rasyonel sayılarla toplama ve çıkarma işlemlerini yapar.	3	3	0	100
Rasyonel sayılarla işlem yapmayı gerektiren problemleri çözer.	3	3	0	100
Devirli olan ve olmayan ondalık gösterimleri rasyonel sayı olarak ifade eder.	1	0	1	0
Cebirsel ifadelerle toplama ve çıkarma işlemleri yapar.	2	2	0	100
Rasyonel sayıları sıralar ve karşılaştırır.	1	1	0	100
Tam sayılarla işlemler yapmayı gerektiren problemleri çözer.	1	1	0	100
Rasyonel sayılarla çarpma ve bölme işlemlerini yapar.	2	2	0	100
Rasyonel sayıların kare ve köklerini hesaplar.	2	2	0	100
Tam sayıların kendileri ile tekrarlı çarpımını üslü nicelik olarak ifade eder.	1	1	0	100
Rasyonel sayıları tanıtır ve sayı doğrusunda gösterir.	1	1	0	100

Fen	S	D	Y	B%
Fen				
Fiziksel anlamda yapılan işin, uygulanan kuvvet ve alınan yolla ilişkili olduğunu açıklar.	2	1	1	50
Hayvan ve bitki hücrelerini, temel kısımları ve görevleri açısından karşılaştırır.	1	1	0	100
Mitozun birbirini takip eden farklı evrelerden oluştuğunu açıklar.	1	1	0	100
Kütle ve ağırlık kavramlarını karşılaştırır.	2	2	0	100
Kinetik ve potansiyel enerji türlerinin birbirine dönüşümünden hareketle enerjinin bulunduğu sonucunu çıkarır.	3	3	0	100
Uzay teknolojilerini açıklar.	2	2	0	100
Mitozun canlılar için önemini açıklar.	1	1	0	100
Kütleyle etki eden yer çekimi kuvvetini ağırlık olarak adlandırır.	1	1	0	100
Mayozun canlılar için önemini açıklar.	3	3	0	100
Hücre-doku-organ-sistem-organizma ilişkisini açıklar.	1	1	0	100
Evren kavramını açıklar.	1	1	0	100
Teleskobun yapısını ve ne işe yaradığını açıklar.	1	1	0	100
Galaksilerin yapısını açıklar.	1	1	0	100

SINAV SONUÇ BELGESİ	24BRY703
----------------------------	-----------------

İSTANBUL / BEYLİKDÜZÜ / ÖZEL DÜNYA KİŞİSEL GELİŞİM KURSU	DERSLERE GÖRE BAŞARI ANALİZİ
--	-------------------------------------

Öğrenci	Numara	Sınıf
ÖMER FARU ŞAHİN	0	

Puan Türü	Puan	Genel Ort.	Dereceler				
			Snf	Kurum	İlçe	İl	Genel
LGS	▲ 308,649	292,340	30	42	59	922	8297
Puanı Hesaplanan:			51	80	2244	21171	
Katılımlar:			38	51	80	2246	21222

Ders	Soru	Doğru	Yanlış	Net	Başarı %	Sınıf Ort.	Kurum Ort.	Genel Ort.
Türkçe	20	9	6	7,00	35	▼ 12,76	▼ 12,93	▼ 7,41
SOSYAL BİLGİLER	10	8	2	7,33	73	▼ 7,43	▼ 7,45	▲ 4,61
Din K.ve A.B.	10	5	0	5,00	50	▼ 7,25	▼ 7,35	▲ 4,88
Matematik	20	2	9	-1,00	-5	▼ 9,01	▼ 9,05	▼ 3,16
Fen	20	17	3	16,00	80	▲ 13,62	▲ 14,19	▲ 7,58
Toplam:	90	41	20	34,33	38	▼ 57,30	▼ 58,31	▲ 30,41

Soru No	12345678901234567890
Türkçe	Dd DdcaADBBC B d Ba
Cevap Anh.	B DCADCACADBBBCADBCABBD
Sosyal	CACDDADBcC
Cevap Anh.	B CACDBADBDC
Din Kültürü	BDC AA
Cevap Anh.	B BDCCAADDB
Matematik	b aa c Db c b a Cb
Cevap Anh.	B ABABCBAADDDCBDBDDCACC
Fen	DCbcCBAABaADDADACACB
Cevap Anh.	B DCDBCBAABCAADDADACACB

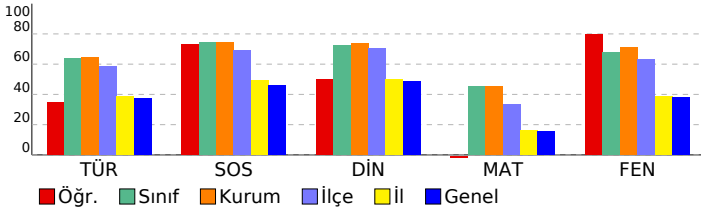

Türkçe	S	D	Y	B%
Bağlamdan yararlanarak bilmediği kelime ve kelime gruplarının anlamını tahmin eder.	1	1	0	100
Deyim ve atasözlerinin metne katkısını belirler.	1	1	0	100
Okudukları ile ilgili çıkarımlarda bulunur.	2	1	1	50
Metindeki söz sanatlarını tespit eder.	1	0	1	0
Metnin içeriğine uygun başlık/başlıklar belirler.	1	0	1	0
Metindeki iş ve işlem basamaklarını kavrar.	2	0	1	0
Metindeki yardımcı fikirleri belirler.	1	1	0	100
Metindeki hikâye unsurlarını belirler.	1	1	0	100
Grafik, tablo ve çizelgeyle sunulan bilgileri yorumlar.	3	1	0	33
Görsellerle ilgili soruların cevaplar.	1	1	0	100
Yazdıklarını düzenler.	2	0	1	0
Fiillerin anlam özelliklerini fark eder.	1	1	0	100
Çekim eklerinin işlevlerini ayırt eder.	2	0	1	0
Metnin ana fikrini/ana duygusunu belirler.	1	1	0	100

Sosyal	S	D	Y	B%
SOSYAL BİLGİLER				
Osmanlı Devleti'nin siyasi güç olarak ortaya çıkış sürecini ve bu süreci etkileyen faktörleri açıklar.	2	2	0	100
Osmanlı Devleti'nin fetih siyasetini örnekler üzerinden analiz eder.	2	2	0	100
Osmanlı kültür, sanat ve estetik anlayışına örnekler verir.	1	1	0	100
Osmanlı Devleti'nde islahat hareketleri sonucu ortaya çıkan kurumlardan hareketle toplumsal ve ekonomik değişim Avrupalı gelişmelerle bağlantılı olarak Osmanlı Devleti'ni değişime zorlayan süreçleri kavrar.	1	1	0	100
Medyanın sosyal değişim ve etkileşimdeki rolünü tartışır.	1	1	0	100
İletişimi etkileyen tutum ve davranışları analiz ederek kendi tutum ve davranışlarını sorgular.	1	1	0	100

Din Kültürü	S	D	Y	B%
Din K.ve A.B.				
Dünya hayatı ile ahiret hayatı arasındaki ilişkiyi yorumlar.	1	0	0	0
Melekleri özellikleri ve görevlerine göre sınıflandırır.	1	0	0	0
İslam'da hac ibadetinin önemini ayet ve hadisler ışığında yorumlar.	1	0	0	0
Ahiret hayatının aşamalarını açıklar.	2	1	0	50
Allah'ın (c.c.) adil, merhametli ve affedici olması ile ahiret inancı arasında ilişki kurar.	1	1	0	100
Kurban ibadetini İslam'ın yardımlaşma ve dayanışmaya verdiği önem açısından değerlendirir.	1	1	0	100
Hz. İsa'nın (a.s.) hayatını ana hatlarıyla tanıtır.	1	1	0	100
Umre ibadeti ve önemini açıklar.	1	1	0	100
Haccın yapıldığı dönemleri açıklar.	1	0	0	0

İngilizce	S	D	Y	B%
İngilizce				
Students will be able to talk about past events with definite time.	1	0	0	0
Students will be able to talk about other people's appearances and personalities.	2	0	0	0
Students will be able to understand short and simple texts on sports.	2	0	0	0
Students will be able to ask questions related to the frequency of events.	1	0	0	0
Students will be able to recognize specific information in oral texts dealing with past events and dates.	2	0	0	0
Students will be able to spot specific information about names and dates in past events in written texts.	1	0	0	0
Students will be able to write simple pieces to compare people.	1	0	0	0

Matematik	S	D	Y	B%
Matematik				
Tam sayılarla çarpma ve bölme işlemlerini yapar.	1	0	1	0
Rasyonel sayılarla çok adımlı işlemleri yapar.	2	0	1	0
Rasyonel sayılarla toplama ve çıkarma işlemlerini yapar.	3	1	0	33
Rasyonel sayılarla işlem yapmayı gerektiren problemleri çözer.	3	0	3	0
Devirli olan ve olmayan ondalık gösterimleri rasyonel sayı olarak ifade eder.	1	0	1	0
Cebirsel ifadelerle toplama ve çıkarma işlemleri yapar.	2	0	1	0
Rasyonel sayıları sıralar ve karşılaştırır.	1	0	0	0
Tam sayılarla işlemler yapmayı gerektiren problemleri çözer.	1	0	0	0
Rasyonel sayılarla çarpma ve bölme işlemlerini yapar.	2	0	1	0
Rasyonel sayıların kare ve köklerini hesaplar.	2	1	1	50
Tam sayıların kendileri ile tekrarlı çarpımını üslü nicelik olarak ifade eder.	1	0	0	0
Rasyonel sayıları tanıtır ve sayı doğrusunda gösterir.	1	0	0	0

Fen	S	D	Y	B%
Fen				
Fiziksel anlamda yapılan işin, uygulanan kuvvet ve alınan yolla ilişkili olduğunu açıklar.	2	1	1	50
Hayvan ve bitki hücrelerini, temel kısımları ve görevleri açısından karşılaştırır.	1	0	1	0
Mitozun birbirini takip eden farklı evrelerden oluştuğunu açıklar.	1	1	0	100
Kütle ve ağırlık kavramlarını karşılaştırır.	2	2	0	100
Kinetik ve potansiyel enerji türlerinin birbirine dönüşümünden hareketle enerjinin korunduğu sonucunu çıkarır.	3	3	0	100
Uzay teknolojilerini açıklar.	2	2	0	100
Mitozun canlılar için önemini açıklar.	1	1	0	100
Kütleye etki eden yer çekimi kuvvetini ağırlık olarak adlandırır.	1	1	0	100
Mayozun canlılar için önemini açıklar.	3	3	0	100
Hücre-doku-organ-sistem-organizma ilişkisini açıklar.	1	1	0	100
Evren kavramını açıklar.	1	0	1	0
Teleskobun yapısını ve ne işe yaradığını açıklar.	1	1	0	100
Galaksilerin yapısını açıklar.	1	1	0	100

SINAV SONUÇ BELGESİ								24BRY703									
İSTANBUL / BEYLİKDÜZÜ / ÖZEL DÜNYA KİŞİSEL GELİŞİM KURSU								DERSLERE GÖRE BAŞARI ANALİZİ									
Öğrenci					Numara		Sınıf										
,ÖZİNİL ,SIÇRAR					0												
Puan Türü	Puan	Genel Ort.	Dereceler					Genel									
			Snf	Kurum	İlçe	İl	Genel										
LGS	▲ 372,368	292,340	22	31	37	413	3555										
Puanı Hesaplanan:			51	80	2244	21171											
Katılımlar:			38	51	80	2246	21222										

Ders	Soru	Doğru	Yanlış	Net	Başarı %	Sınıf Ort.	Kurum Ort.	Genel Ort.
Türkçe	20	13	6	11,00	55	▼12,76	▼12,93	▲7,41
SOSYAL BİLGİLER	10	8	2	7,33	73	▼7,43	▼7,45	▲4,61
Din K.ve A.B.	10	7	3	6,00	60	▼7,25	▼7,35	▲4,88
İngilizce	10	9	1	8,67	87	▲7,23	▲7,35	▲2,76
Matematik	20	10	7	7,67	38	▼9,01	▼9,05	▲3,16
Fen	20	16	4	14,67	73	▲13,62	▲14,19	▲7,58
Toplam:	90	63	23	55,33	61	▼57,30	▼58,31	▲30,41

Soru No	12345678901234567890
Türkçe	BDAaAdDcaD AaBDBBaD
Cevap Anh.	A BDACACDACCDDACBDBBACB
Sosyal	ACDDBCAaCaC
Cevap Anh.	A ACDDBCABDC
Din Kültürü	DcaAACCdDB
Cevap Anh.	A DBDAACCDBD
İngilizce	ABCdCCABDD
Cevap Anh.	A ABCBCCABDD
Matematik	d a CdCcDDBBaCd DcBC
Cevap Anh.	A BABACCCADDDBCCDDAABC
Fen	aDCDCBCcDADDAbCaBAAC
Cevap Anh.	A BDCDCBCADADDAABCBAAAC

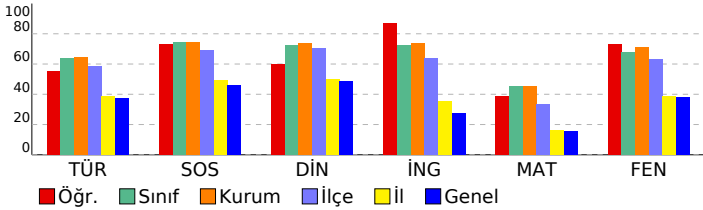

Türkçe	S	D	Y	B%
Bağlamdan yararlanarak bilmediği kelime ve kelime gruplarının anlamını tahmin eder.	1	1	0	100
Deyim ve atasözlerinin metne katkısını belirler.	1	1	0	100
Okudukları ile ilgili çıkarımlarda bulunur.	2	1	1	50
Metindeki söz sanatlarını tespit eder.	1	0	1	0
Metnin içeriğine uygun başlık/başlıklar belirler.	1	1	0	100
Metindeki iş ve işlem basamaklarını kavrar.	2	0	2	0
Metindeki yardımcı fikirleri belirler.	1	1	0	100
Metindeki hikâye unsurlarını belirler.	1	1	0	100
Grafik, tablo ve çizelgeyle sunulan bilgileri yorumlar.	3	1	1	33
Görsellerle ilgili soruların cevaplar.	1	1	0	100
Yazdıklarını düzenler.	2	2	0	100
Fiillerin anlam özelliklerini fark eder.	1	1	0	100
Çekim eklerinin işlevlerini ayırt eder.	2	1	1	50
Metnin ana fikrini/ana duygusunu belirler.	1	1	0	100

Sosyal	S	D	Y	B%
SOSYAL BİLGİLER	S	D	Y	B%
Osmanlı Devleti'nin siyasi güç olarak ortaya çıkış sürecini ve bu süreci etkileyen faktörleri açıklar.	2	1	1	50
Osmanlı Devleti'nin fetih siyasetini örnekler üzerinden analiz eder.	2	0	2	100
Osmanlı kültür, sanat ve estetik anlayışına örnekler verir.	1	1	0	100
Osmanlı Devleti'nde ıslahat hareketleri sonucu ortaya çıkan kurumlardan hareketle toplumsal ve ekonomik değişim ve gelişmelerle bağlantılı olarak Osmanlı Devleti'ni değişime zorlayan süreçleri kavrar.	2	1	1	50
Avrupa'daki gelişmelerle bağlantılı olarak Osmanlı Devleti'ni değişime zorlayan süreçleri kavrar.	1	1	0	100
Medyanın sosyal değişim ve etkileşimdeki rolünü tartışır.	1	1	0	100
İletişimi etkileyen tutum ve davranışları analiz ederek kendi tutum ve davranışlarını sorgular.	1	1	0	100

Din Kültürü	S	D	Y	B%
Din K.ve A.B.	S	D	Y	B%
Dünya hayatı ile ahiret hayatı arasındaki ilişkiyi yorumlar.	1	1	0	100
Melekleri özellikleri ve görevlerine göre sınıflandırır.	1	0	1	0
İslam'da hac ibadetinin önemini ayet ve hadisler ışığında yorumlar.	1	0	1	0
Ahiret hayatının aşamalarını açıklar.	2	2	0	100
Allah'ın (c.c.) adil, merhametli ve affedicisi olması ile ahiret inancı arasında ilişki kurar.	1	1	0	100
Kurban ibadetini İslam'ın yardımlaşma ve dayanışmaya verdiği önem açısından değerlendirir.	1	1	0	100
Hz. İsa'nın (a.s.) hayatını ana hatlarıyla tanıtır.	1	0	1	0
Umre ibadeti ve önemini açıklar.	1	1	0	100
Haccın yapıldığına özetler.	1	1	0	100

İngilizce	S	D	Y	B%
İngilizce	S	D	Y	B%
Students will be able to talk about past events with definite time.	1	1	0	100
Students will be able to talk about other people's appearances and personalities.	2	2	0	100
Students will be able to understand short and simple texts on sports.	2	0	2	100
Students will be able to ask questions related to the frequency of events.	1	0	1	0
Students will be able to recognize specific information in oral texts dealing with past events and dates.	2	2	0	100
Students will be able to spot specific information about names and dates in past events in written texts.	1	1	0	100
Students will be able to write simple pieces of text to compare people.	1	1	0	100

Matematik	S	D	Y	B%
Matematik	S	D	Y	B%
Tam sayılarla çarpma ve bölme işlemlerini yapar.	1	0	1	0
Rasyonel sayılarla çok adımlı işlemleri yapar.	2	1	0	50
Rasyonel sayılarla toplama ve çıkarma işlemlerini yapar.	3	2	1	67
Rasyonel sayılarla işlem yapmayı gerektiren problemleri çözer.	3	0	1	0
Devirli olan ve olmayan ondalık gösterimleri rasyonel sayı olarak ifade eder.	1	0	1	0
Cebirsel ifadelerle toplama ve çıkarma işlemleri yapar.	2	2	0	100
Rasyonel sayıları sıralar ve karşılaştırır.	1	0	1	0
Tam sayılarla işlemler yapmayı gerektiren problemleri çözer.	1	1	0	100
Rasyonel sayılarla çarpma ve bölme işlemlerini yapar.	2	1	1	50
Rasyonel sayıların kare ve köklerini hesaplar.	2	1	1	50
Tam sayıların kendileri ile tekrarlı çarpımını üslü nicelik olarak ifade eder.	1	1	0	100
Rasyonel sayıları tanıtır ve sayı doğrusunda gösterir.	1	1	0	100

Fen	S	D	Y	B%
Fen	S	D	Y	B%
Fiziksel anlamda yapılan işin, uygulanan kuvvet ve alınan yolla ilişkili olduğunu açıklar.	2	1	1	50
Hayvan ve bitki hücrelerini, temel kısımları ve görevleri açısından karşılaştırır.	1	1	0	100
Mitozun birbirini takip eden farklı evrelerden oluştuğunu açıklar.	1	1	0	100
Kütle ve ağırlık kavramlarını karşılaştırır.	2	2	0	100
Kinetik ve potansiyel enerji türlerinin birbirine dönüşümünden hareketle enerjinin bulunduğu sonucunu çıkarır.	3	3	0	100
Uzay teknolojilerini açıklar.	2	2	0	100
Mitozun canlılar için önemini açıklar.	1	0	1	0
Kütleyle etki eden yer çekimi kuvvetini ağırlık olarak adlandırır.	1	1	0	100
Mayozun canlılar için önemini açıklar.	3	2	1	67
Hücre-doku-organ-sistem-organizma ilişkisini açıklar.	1	0	1	0
Evren kavramını açıklar.	1	1	0	100
Teleskobun yapısını ve ne işe yaradığını açıklar.	1	1	0	100
Galaksilerin yapısını açıklar.	1	1	0	100

SINAV SONUÇ BELGESİ								24BRY703				
İSTANBUL / BEYLİKDÜZÜ / ÖZEL DÜNYA KİŞİSEL GELİŞİM KURSU								DERSLERE GÖRE BAŞARI ANALİZİ				
Öğrenci				Numara		Sınıf						
,PELİN ,KINIK				0								
Puan Türü	Puan	Genel Ort.	Dereceler					Genel				
			Snf	Kurum	İlçe	İl	Genel					
LGS	▲ 358,763	292,340	24	35	42	497	4336					
Puanı Hesaplanan:			51	80	2244	21171						
Katılımlar:			38	51	80	2246	21222					

Ders	Soru	Doğru	Yanlış	Net	Başarı %	Sınıf Ort.	Kurum Ort.	Genel Ort.
Türkçe	20	15	5	13,33	67	▲12,76	▲12,93	▲ 7,41
SOSYAL BİLGİLER	10	7	3	6,00	60	▼ 7,43	▼ 7,45	▲ 4,61
Din K.ve A.B.	10	9	1	8,67	87	▲ 7,25	▲ 7,35	▲ 4,88
İngilizce	10	9	1	8,67	87	▲ 7,23	▲ 7,35	▲ 2,76
Matematik	20	8	12	4,00	20	▼ 9,01	▼ 9,05	▲ 3,16
Fen	20	14	6	12,00	60	▼13,62	▼14,19	▲ 7,58
Toplam:	90	62	28	52,67	59	▼57,30	▼58,31	▲30,41

Soru No	12345678901234567890
Türkçe	BDcdAdDACDbACbBBACB
Cevap Anh.	A BDACACDADDACBDBBACB
Sosyal	ACbDBCAdbC
Cevap Anh.	A ACDDBCABDC
Din Kültürü	DBDAACCaDB
Cevap Anh.	A DBDAACCBDB
İngilizce	ABCdCCABDD
Cevap Anh.	A ABCBCCABDD
Matematik	dAaACdddbaBccdDaDABd
Cevap Anh.	A BABACCCADDBBCDDABC
Fen	BDCaCbAAdADDbcaCBcAC
Cevap Anh.	A BDCDCBCADADDAABCBAAc

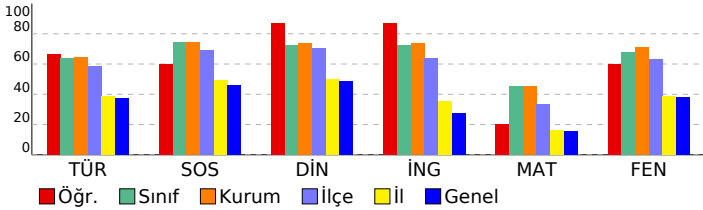

Türkçe	S	D	Y	B%
Bağlamdan yararlanarak bilmediği kelime ve kelime gruplarının anlamını tahmin eder.	1	1	0	100
Deyim ve atasözlerinin metne katkısını belirler.	1	1	0	100
Okudukları ile ilgili çıkarımlarda bulunur.	2	1	1	50
Metindeki söz sanatlarını tespit eder.	1	0	1	0
Metnin içeriğine uygun başlık/başlıklar belirler.	1	1	0	100
Metindeki iş ve işlem basamaklarını kavrar.	2	1	1	50
Metindeki yardımcı fikirleri belirler.	1	1	0	100
Metindeki hikâye unsurlarını belirler.	1	1	0	100
Grafik, tablo ve çizelgeyle sunulan bilgileri yorumlar.	3	2	1	67
Görsellerle ilgili soruların cevaplar.	1	1	0	100
Yazdıklarını düzenler.	2	1	1	50
Fiillerin anlam özelliklerini fark eder.	1	1	0	100
Çekim eklerinin işlevlerini ayırt eder.	2	2	0	100
Metnin ana fikrini/ana duygusunu belirler.	1	1	0	100

Sosyal	S	D	Y	B%
SOSYAL BİLGİLER				
Osmanlı Devleti'nin siyasi güç olarak ortaya çıkış sürecini ve bu süreci etkileyen faktörleri açıklar.	2	1	1	50
Osmanlı Devleti'nin fetih siyasetini örnekler üzerinden analiz eder.	2	2	0	100
Osmanlı kültür, sanat ve estetik anlayışına örnekler verir.	1	0	1	0
Osmanlı Devleti'nde ıslahat hareketleri sonucu ortaya çıkan kurumlardan hareketle toplumsal ve ekonomik değişim Avrupalı gelişmelerle bağlantılı olarak Osmanlı Devleti'ni değişime zorlayan süreçleri kavrar.	2	1	1	50
Medyanın sosyal değişim ve etkileşimdeki rolünü tartışır.	1	1	0	100
İletişimi etkileyen tutum ve davranışları analiz ederek kendi tutum ve davranışlarını sorgular.	1	1	0	100

Din Kültürü	S	D	Y	B%
Din K.ve A.B.				
Dünya hayatı ile ahiret hayatı arasındaki ilişkiyi yorumlar.	1	1	0	100
Melekleri özellikleri ve görevlerine göre sınıflandırır.	1	1	0	100
İslam'da hac ibadetinin önemini ayet ve hadisler ışığında yorumlar.	1	1	0	100
Ahiret hayatının aşamalarını açıklar.	2	2	0	100
Allah'ın (c.c.) adil, merhametli ve affedicisi olması ile ahiret inancı arasında ilişki kurar.	1	1	0	100
Kurban ibadetini İslam'ın yardımlaşma ve dayanışmaya verdiği önem açısından değerlendirir.	1	1	0	100
Hz. İsa'nın (a.s.) hayatını ana hatlarıyla tanıtır.	1	0	1	0
Umre ibadeti ve önemini açıklar.	1	1	0	100
Haccın yapıldığı özetler.	1	1	0	100

İngilizce	S	D	Y	B%
İngilizce				
Students will be able to talk about past events with definite time.	1	1	0	100
Students will be able to talk about other people's appearances and personalities.	2	2	0	100
Students will be able to understand short and simple texts on sports.	2	2	0	100
Students will be able to ask questions related to the frequency of events.	1	0	1	0
Students will be able to recognize specific information in oral texts dealing with past events and dates.	2	2	0	100
Students will be able to spot specific information about names and dates in past events in written texts.	1	1	0	100
Students will be able to write simple pieces to compare people.	1	1	0	100

Matematik	S	D	Y	B%
Matematik				
Tam sayılarla çarpma ve bölme işlemlerini yapar.	1	0	1	0
Rasyonel sayılarla çok adımlı işlemleri yapar.	2	1	1	50
Rasyonel sayılarla toplama ve çıkarma işlemlerini yapar.	3	2	1	67
Rasyonel sayılarla işlem yapmayı gerektiren problemleri çözer.	3	2	1	67
Devirli olan ve olmayan ondalık gösterimleri rasyonel sayı olarak ifade eder.	1	0	1	0
Cebirsel ifadelerle toplama ve çıkarma işlemleri yapar.	2	1	1	50
Rasyonel sayıları sıralar ve karşılaştırır.	1	0	1	0
Tam sayılarla işlemler yapmayı gerektiren problemleri çözer.	1	0	1	0
Rasyonel sayılarla çarpma ve bölme işlemlerini yapar.	2	0	2	0
Rasyonel sayıların kare ve köklerini hesaplar.	2	1	1	50
Tam sayıların kendileri ile tekrarlı çarpımını üslü nicelik olarak ifade eder.	1	0	1	0
Rasyonel sayıları tanıtır ve sayı doğrusunda gösterir.	1	1	0	100

Fen	S	D	Y	B%
Fen				
Fiziksel anlamda yapılan işin, uygulanan kuvvet ve alınan yolla ilişkili olduğunu açıklar.	2	2	0	100
Hayvan ve bitki hücrelerini, temel kısımları ve görevleri açısından karşılaştırır.	1	1	0	100
Mitozun birbirini takip eden farklı evrelerden oluştuğunu açıklar.	1	1	0	100
Kütle ve ağırlık kavramlarını karşılaştırır.	2	1	1	50
Kinetik ve potansiyel enerji türlerinin birbirine dönüşümünden hareketle enerjinin korunduğu sonucunu çıkarır.	3	3	0	100
Uzay teknolojilerini açıklar.	2	1	1	50
Mitozun canlılar için önemini açıklar.	1	1	0	100
Kütleyle etki eden yer çekimi kuvvetini ağırlık olarak adlandırır.	1	1	0	100
Mayozun canlılar için önemini açıklar.	3	1	2	33
Hücre-doku-organ-sistem-organizma ilişkisini açıklar.	1	0	1	0
Evren kavramını açıklar.	1	1	0	100
Teleskobun yapısını ve ne işe yaradığını açıklar.	1	0	1	0
Galaksilerin yapısını açıklar.	1	1	0	100

SINAV SONUÇ BELGESİ								24BRY703			
İSTANBUL / BEYLİKDÜZÜ / ÖZEL DÜNYA KİŞİSEL GELİŞİM KURSU								DERSLERE GÖRE BAŞARI ANALİZİ			
Öğrenci				Numara		Sınıf					
,RASUL EMR , HOT				0							
Puan Türü	Puan	Genel Ort.	Dereceler								
			Snf	Kurum	İlçe	İl	Genel				
LGS	▲ 354,843	292,340	26	38	45	532	4596				
Puanı Hesaplanan:			51	80	2244	21171					
Katılımlar:			38	51	80	2246	21222				

Ders	Soru	Doğru	Yanlış	Net	Başarı %	Sınıf Ort.	Kurum Ort.	Genel Ort.
Türkçe	20	13	6	11,00	55	▼12,76	▼12,93	▲7,41
SOSYAL BİLGİLER	10	9	1	8,67	87	▲7,43	▲7,45	▲4,61
Din K.ve A.B.	10	9	1	8,67	87	▲7,25	▲7,35	▲4,88
İngilizce	10	8	1	7,67	77	▲7,23	▲7,35	▲2,76
Matematik	20	10	5	8,33	42	▼9,01	▼9,05	▲3,16
Fen	20	11	8	8,33	42	▼13,62	▼14,19	▲7,58
Toplam:	90	60	22	52,67	59	▼57,30	▼58,31	▲30,41

Soru No	12345678901234567890
Türkçe	DCADdAC DBBcCbBCdcBa
Cevap Anh.	B DCADCACADBBcADBCABB
Sosyal	CACDdADBDC
Cevap Anh.	B CACDBADBDC
Din Kültürü	BBDCcADDB
Cevap Anh.	B BBDCcAADD
İngilizce	BADCBADc D
Cevap Anh.	B BADCBABCCD
Matematik	AdbBd Abd a BDDC CC
Cevap Anh.	B ABABCBADDCCBDBDDCACC
Fen	DCcaCBAdaCaADacAb aB
Cevap Anh.	B DCDBCBAABcADDADACACB

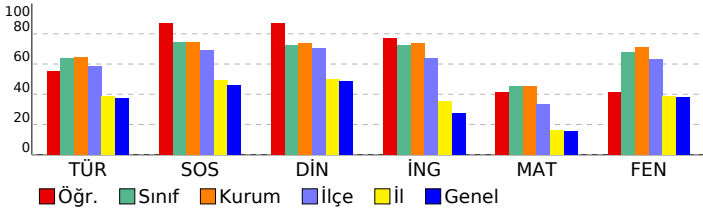

Türkçe	S	D	Y	B%
Bağlamdan yararlanarak bilmediği kelime ve kelime gruplarının anlamını tahmin eder.	1	1	0	100
Deyim ve atasözlerinin metne katkısını belirler.	1	1	0	100
Okudukları ile ilgili çıkarımlarda bulunur.	2	1	0	50
Metindeki söz sanatlarını tespit eder.	1	1	0	100
Metnin içeriğine uygun başlık/başlıklar belirler.	1	1	0	100
Metindeki iş ve işlem basamaklarını kavrar.	2	1	1	50
Metindeki yardımcı fikirleri belirler.	1	1	0	100
Metindeki hikâye unsurlarını belirler.	1	1	0	100
Grafik, tablo ve çizelgeyle sunulan bilgileri yorumlar.	3	1	2	33
Görsellerle ilgili soruların cevaplar.	1	1	0	100
Yazdıklarını düzenler.	2	0	2	0
Fiillerin anlam özelliklerini fark eder.	1	1	0	100
Çekim eklerinin işlevlerini ayırt eder.	2	1	1	50
Metnin ana fikrini/ana duygusunu belirler.	1	1	0	100

Sosyal	S	D	Y	B%
SOSYAL BİLGİLER				
Osmanlı Devleti'nin siyasi güç olarak ortaya çıkış sürecini ve bu süreci etkileyen faktörleri açıklar.	2	2	0	100
Osmanlı Devleti'nin fetih siyasetini örnekler üzerinden analiz eder.	2	2	0	100
Osmanlı kültür, sanat ve estetik anlayışına örnekler verir.	1	1	0	100
Osmanlı Devleti'nde ıslahat hareketleri sonucu ortaya çıkan kurumlardan hareketle toplumsal ve ekonomik değişim Avrupalı gelişmelerle bağlantılı olarak Osmanlı Devleti'ni değişime zorlayan süreçleri kavrar.	2	1	1	50
Medyanın sosyal değişim ve etkileşimdeki rolünü tartışır.	1	1	0	100
İletişimi etkileyen tutum ve davranışları analiz ederek kendi tutum ve davranışlarını sorgular.	1	1	0	100

Din Kültürü	S	D	Y	B%
Din K.ve A.B.				
Dünya hayatı ile ahiret hayatı arasındaki ilişkiyi yorumlar.	1	1	0	100
Melekleri özellikleri ve görevlerine göre sınıflandırır.	1	1	0	100
İslam'da hac ibadetinin önemini ayet ve hadisler ışığında yorumlar.	1	1	0	100
Ahiret hayatının aşamalarını açıklar.	2	2	0	100
Allah'ın (c.c.) adil, merhametli ve affedicisi olması ile ahiret inancı arasında ilişki kurar.	1	0	1	0
Kurban ibadetini İslam'ın yardımlaşma ve dayanışmaya verdiği önem açısından değerlendirir.	1	1	0	100
Hz. İsa'nın (a.s.) hayatını ana hatlarıyla tanıtır.	1	1	0	100
Umre ibadeti ve önemini açıklar.	1	1	0	100
Haccın yapıldığı zamanları belirtir.	1	1	0	100

İngilizce	S	D	Y	B%
İngilizce				
Students will be able to talk about past events with definite time.	1	1	0	100
Students will be able to talk about other people's appearances and personalities.	2	2	0	100
Students will be able to understand short and simple texts on sports.	2	2	0	100
Students will be able to ask questions related to the frequency of events.	1	0	1	0
Students will be able to recognize specific information in oral texts dealing with past events and dates.	2	2	0	100
Students will be able to spot specific information about names and dates in past events in written texts.	1	0	0	0
Students will be able to write simple pieces of compare people.	1	1	0	100

Matematik	S	D	Y	B%
Matematik				
Tam sayılarla çarpma ve bölme işlemlerini yapar.	1	1	0	100
Rasyonel sayılarla çok adımlı işlemleri yapar.	2	1	1	50
Rasyonel sayılarla toplama ve çıkarma işlemlerini yapar.	3	1	2	33
Rasyonel sayılarla işlem yapmayı gerektiren problemleri çözer.	3	2	0	67
Devirli olan ve olmayan ondalık gösterimleri rasyonel sayı olarak ifade eder.	1	1	0	100
Cebirsel ifadelerle toplama ve çıkarma işlemleri yapar.	2	2	0	100
Rasyonel sayıları sıralar ve karşılaştırır.	1	0	0	0
Tam sayılarla işlemler yapmayı gerektiren problemleri çözer.	1	1	0	100
Rasyonel sayılarla çarpma ve bölme işlemlerini yapar.	2	0	1	0
Rasyonel sayıların kare ve köklerini hesaplar.	2	1	0	50
Tam sayıların kendileri ile tekrarlı çarpımını üslü nicelik olarak ifade eder.	1	0	1	0
Rasyonel sayıları tanıtır ve sayı doğrusunda gösterir.	1	0	0	0

Fen	S	D	Y	B%
Fen				
Fiziksel anlamda yapılan işin, uygulanan kuvvet ve alınan yolla ilişkili olduğunu açıklar.	2	1	1	50
Hayvan ve bitki hücrelerini, temel kısımları ve görevleri açısından karşılaştırır.	1	0	1	0
Mitozun birbirini takip eden farklı evrelerden oluştuğunu açıklar.	1	1	0	100
Kütle ve ağırlık kavramlarını karşılaştırır.	2	1	1	50
Kinetik ve potansiyel enerji türlerinin birbirine dönüşümünden hareketle enerjinin korunduğu sonucunu çıkarır.	3	2	1	67
Uzay teknolojilerini açıklar.	2	1	1	50
Mitozun canlılar için önemini açıklar.	1	0	0	0
Kütleyle etki eden yer çekimi kuvvetini ağırlık olarak adlandırır.	1	0	1	0
Mayozun canlılar için önemini açıklar.	3	2	1	67
Hücre-doku-organ-sistem-organizma ilişkisini açıklar.	1	1	0	100
Evren kavramını açıklar.	1	1	0	100
Teleskobun yapısını ve ne işe yaradığını açıklar.	1	0	1	0
Galaksilerin yapısını açıklar.	1	1	0	100

SINAV SONUÇ BELGESİ								24BRY703			
İSTANBUL / BEYLİKDÜZÜ / ÖZEL DÜNYA KİŞİSEL GELİŞİM KURSU								DERSLERE GÖRE BAŞARI ANALİZİ			
Öğrenci				Numara		Sınıf					
,RAUF ALP ,ÇİFÇİ				0							
Puan Türü	Puan	Genel Ort.	Dereceler								
			Snf	Kurum	İlçe	İl	Genel				
LGS	▲ 303,260	292,340	31	43	60	975	8789				
Puanı Hesaplanan:			51	80	2244	21171					
Katılımlar:			38	51	80	2246	21222				

Ders	Soru	Doğru	Yanlış	Net	Başarı %	Sınıf Ort.	Kurum Ort.	Genel Ort.
Türkçe	20	8	11	4,33	22	▼12,76	▼12,93	▼7,41
SOSYAL BİLGİLER	10	6	3	5,00	50	▼7,43	▼7,45	▲4,61
Din K.ve A.B.	10	10	0	10,00	100	▲7,25	▲7,35	▲4,88
İngilizce	10	10	0	10,00	100	▲7,23	▲7,35	▲2,76
Matematik	20	7	9	4,00	20	▼9,01	▼9,05	▲3,16
Fen	20	10	8	7,33	37	▼13,62	▼14,19	▼7,58
Toplam:	90	51	31	40,67	45	▼57,30	▼58,31	▲30,41

Soru No	12345678901234567890
Türkçe	cacbbbCAaBBCdDB dBcc
Cevap Anh.	B DCADCACADBBBCADBCABB
Sosyal	dACDBADc b
Cevap Anh.	B CACDBADBDC
Din Kültürü	BBDCCAADDB
Cevap Anh.	B BBDCCAADDB
İngilizce	BADCBABCCD
Cevap Anh.	B BADCBABCCD
Matematik	bBAdaa bdBba DC Cb
Cevap Anh.	B ABABCBADDCCBDBDDCACC
Fen	DCDa aAAdCADDAbdb d
Cevap Anh.	B DCDBCBAABCADADACACB

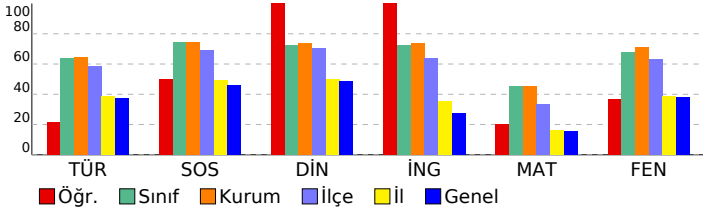

Türkçe	S	D	Y	B%
Bağlamdan yararlanarak bilmediği kelime ve kelime gruplarının anlamını tahmin eder.	1	1	0	100
Deyim ve atasözlerinin metne katkısını belirler.	1	0	1	0
Okudukları ile ilgili çıkarımlarda bulunur.	2	1	1	50
Metindeki söz sanatlarını tespit eder.	1	1	0	100
Metnin içeriğine uygun başlık/başlıklar belirler.	1	0	1	0
Metindeki iş ve işlem basamaklarını kavrar.	2	0	2	0
Metindeki yardımcı fikirleri belirler.	1	0	1	0
Metindeki hikâye unsurlarını belirler.	1	0	1	0
Grafik, tablo ve çizelgeyle sunulan bilgileri yorumlar.	3	2	1	67
Görsellerle ilgili soruların cevaplar.	1	1	0	100
Yazdıklarını düzenler.	2	1	1	50
Fiillerin anlam özelliklerini fark eder.	1	0	1	0
Çekim eklerinin işlevlerini ayırt eder.	2	0	1	0
Metnin ana fikrini/ana duygusunu belirler.	1	1	0	100

Sosyal	S	D	Y	B%
SOSYAL BİLGİLER				
Osmanlı Devleti'nin siyasi güç olarak ortaya çıkış sürecini ve bu süreci etkileyen faktörleri açıklar.	2	2	0	100
Osmanlı Devleti'nin fetih siyasetini örnekler üzerinden analiz eder.	2	0	2	0
Osmanlı kültür, sanat ve estetik anlayışına örnekler verir.	1	1	0	100
Osmanlı Devleti'nde ıslahat hareketleri sonucu ortaya çıkan kurumlardan hareketle toplumsal ve ekonomik değişim Avrupalı gelişmelerle bağlantılı olarak Osmanlı Devleti'ni değişime zorlayan süreçleri kavrar.	2	1	0	50
Medyanın sosyal değişim ve etkileşimdeki rolünü tartışır.	1	1	0	100
İletişimi etkileyen tutum ve davranışları analiz ederek kendi tutum ve davranışlarını sorgular.	1	1	0	100

Din Kültürü	S	D	Y	B%
Din K.ve A.B.				
Dünya hayatı ile ahiret hayatı arasındaki ilişkiyi yorumlar.	1	1	0	100
Melekleri özellikleri ve görevlerine göre sınıflandırır.	1	1	0	100
İslam'da hac ibadetinin önemini ayet ve hadisler ışığında yorumlar.	1	1	0	100
Ahiret hayatının aşamalarını açıklar.	2	2	0	100
Allah'ın (c.c.) adil, merhametli ve affedicisi olması ile ahiret inancı arasında ilişki kurar.	1	1	0	100
Kurban ibadetini İslam'ın yardımlaşma ve dayanışmaya verdiği önem açısından değerlendirir.	1	1	0	100
Hz. İsa'nın (a.s.) hayatını ana hatlarıyla tanıtır.	1	1	0	100
Umre ibadeti ve önemini açıklar.	1	1	0	100
Haccın yapılışını özetler.	1	1	0	100

İngilizce	S	D	Y	B%
İngilizce				
Students will be able to talk about past events with definite time.	1	1	0	100
Students will be able to talk about other people's appearances and personalities.	2	2	0	100
Students will be able to understand short and simple texts on sports.	2	2	0	100
Students will be able to ask questions related to the frequency of events.	1	1	0	100
Students will be able to recognize specific information in oral texts dealing with past events and dates.	2	2	0	100
Students will be able to spot specific information about names and dates in past events in written texts.	1	1	0	100
Students will be able to write simple pieces to compare people.	1	1	0	100

Matematik	S	D	Y	B%
Matematik				
Tam sayılarla çarpma ve bölme işlemlerini yapar.	1	0	1	0
Rasyonel sayılarla çok adımlı işlemleri yapar.	2	1	0	50
Rasyonel sayılarla toplama ve çıkarma işlemlerini yapar.	3	2	0	67
Rasyonel sayılarla işlem yapmayı gerektiren problemleri çözer.	3	1	2	33
Devirli olan ve olmayan ondalık gösterimleri rasyonel sayı olarak ifade eder.	1	0	1	0
Cebirsel ifadelerle toplama ve çıkarma işlemleri yapar.	2	1	1	50
Rasyonel sayıları sıralar ve karşılaştırır.	1	0	0	0
Tam sayılarla işlemler yapmayı gerektiren problemleri çözer.	1	1	0	100
Rasyonel sayılarla çarpma ve bölme işlemlerini yapar.	2	0	2	0
Rasyonel sayıların kare ve küplerini hesaplar.	2	1	0	50
Tam sayıların kendileri ile tekrarlı çarpımını üslü nicelik olarak ifade eder.	1	0	1	0
Rasyonel sayıları tanıtır ve sayı doğrusunda gösterir.	1	0	1	0

Fen	S	D	Y	B%
Fen				
Fiziksel anlamda yapılan işin, uygulanan kuvvet ve alınan yolla ilişkili olduğunu açıklar.	2	0	2	0
Hayvan ve bitki hücrelerini, temel kısımları ve görevleri açısından karşılaştırır.	1	1	0	100
Mitozun birbirini takip eden farklı evrelerden oluştuğunu açıklar.	1	1	0	100
Kütle ve ağırlık kavramlarını karşılaştırır.	2	1	1	50
Kinetik ve potansiyel enerji türlerinin birbirine dönüşümünden hareketle enerjinin bulunduğu sonucunu çıkarır.	3	0	3	0
Uzay teknolojilerini açıklar.	2	1	0	50
Mitozun canlılar için önemini açıklar.	1	0	1	0
Kütleyle etki eden yer çekimi kuvvetini ağırlık olarak adlandırır.	1	1	0	100
Mayozun canlılar için önemini açıklar.	3	2	1	67
Hücre-doku-organ-sistem-organizma ilişkisini açıklar.	1	1	0	100
Evren kavramını açıklar.	1	1	0	100
Teleskobun yapısını ve ne işe yaradığını açıklar.	1	1	0	100
Galaksilerin yapısını açıklar.	1	0	0	0

SINAV SONUÇ BELGESİ							24BRY703					
İSTANBUL / BEYLİKDÜZÜ / ÖZEL DÜNYA KİŞİSEL GELİŞİM KURSU							DERSLERE GÖRE BAŞARI ANALİZİ					
Öğrenci				Numara		Sınıf						
,SA E AZRA ,GÜLER				342								
Puan Türü	Puan	Genel Ort.	Dereceler									
			Snf	Kurum	İlçe	İl	Genel					
LGS	▲ 424,295	292,340	12	16	16	159	1333					
Puanı Hesaplanan:			51	80	2244	21171						
Katılımlar:			38	51	80	2246	21222					

Ders	Soru	Doğru	Yanlış	Net	Başarı %	Sınıf Ort.	Kurum Ort.	Genel Ort.
Türkçe	20	17	3	16,00	80	▲ 12,76	▲ 12,93	▲ 7,41
SOSYAL BİLGİLER	10	8	2	7,33	73	▼ 7,43	▼ 7,45	▲ 4,61
Din K.ve A.B.	10	8	1	7,67	77	▲ 7,25	▲ 7,35	▲ 4,88
İngilizce	10	10	0	10,00	100	▲ 7,23	▲ 7,35	▲ 2,76
Matematik	20	10	1	9,67	48	▲ 9,01	▲ 9,05	▲ 3,16
Fen	20	19	1	18,67	93	▲ 13,62	▲ 14,19	▲ 7,58
Toplam:	90	72	8	69,33	77	▲ 57,30	▲ 58,31	▲ 30,41

Soru No	12345678901234567890
Türkçe	DaADbACADBBBCADBCaBaD
Cevap Anh.	B DCADCACADBBBCADBCABBDD
Sosyal	CACaAdBBDC
Cevap Anh.	B CACDBADBBDC
Din Kültürü	BBcC AADDB
Cevap Anh.	B BBDCCAADDB
İngilizce	BADCBABCCD
Cevap Anh.	B BADCBABCCD
Matematik	A A CB a BDBD C C
Cevap Anh.	B ABABCBADDDCBDBDDCACC
Fen	DCDBCBAaAaCADDADACACB
Cevap Anh.	B DCDBCBAABCAADDADACACB

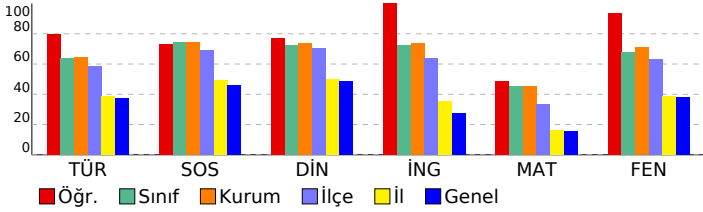

Türkçe	S	D	Y	B%
Bağlamdan yararlanarak bilmediği kelime ve kelime gruplarının anlamını tahmin eder.	1	1	0	100
Deyim ve atasözlerinin metne katkısını belirler.	1	1	0	100
Okudukları ile ilgili çıkarımlarda bulunur.	2	1	1	50
Metindeki söz sanatlarını tespit eder.	1	1	0	100
Metnin içeriğine uygun başlık/başlıklar belirler.	1	1	0	100
Metindeki iş ve işlem basamaklarını kavrar.	2	1	1	50
Metindeki yardımcı fikirleri belirler.	1	1	0	100
Metindeki hikâye unsurlarını belirler.	1	1	0	100
Grafik, tablo ve çizelgeyle sunulan bilgileri yorumlar.	3	3	0	100
Görsellerle ilgili soruların cevaplar.	1	1	0	100
Yazdıklarını düzenler.	2	2	0	100
Fiillerin anlam özelliklerini fark eder.	1	0	1	0
Çekim eklerinin işlevlerini ayırt eder.	2	2	0	100
Metnin ana fikrini/ana duygusunu belirler.	1	1	0	100

Sosyal	S	D	Y	B%
SOSYAL BİLGİLER	S	D	Y	B%
Osmanlı Devleti'nin siyasi güç olarak ortaya çıkış sürecini ve bu süreci etkileyen faktörleri açıklar.	2	1	1	50
Osmanlı Devleti'nin fetih siyasetini örnekler üzerinden analiz eder.	2	2	0	100
Osmanlı kültür, sanat ve estetik anlayışına örnekler verir.	1	1	0	100
Osmanlı Devleti'nde ıslahat hareketleri sonucu ortaya çıkan kurumlardan hareketle toplumsal ve ekonomik değişim Avrupalı gelişmelerle bağlantılı olarak Osmanlı Devleti'ni değişime zorlayan süreçleri kavrar.	2	1	1	50
Medyanın sosyal değişim ve etkileşimdeki rolünü tartışır.	1	1	0	100
İletişimi etkileyen tutum ve davranışları analiz ederek kendi tutum ve davranışlarını sorgular.	1	1	0	100

Din Kültürü	S	D	Y	B%
Din K.ve A.B.	S	D	Y	B%
Dünya hayatı ile ahiret hayatı arasındaki ilişkiyi yorumlar.	1	1	0	100
Melekleri özellikleri ve görevlerine göre sınıflandırır.	1	1	0	100
İslam'da hac ibadetinin önemini ayet ve hadisler ışığında yorumlar.	1	1	0	100
Ahiret hayatının aşamalarını açıklar.	2	1	0	50
Allah'ın (c.c.) adil, merhametli ve affedicisi olması ile ahiret inancı arasında ilişki kurar.	1	1	0	100
Kurban ibadetini İslam'ın yardımlaşma ve dayanışmaya verdiği önem açısından değerlendirir.	1	1	0	100
Hz. İsa'nın (a.s.) hayatını ana hatlarıyla tanıtır.	1	1	0	100
Umre ibadeti ve önemini açıklar.	1	0	1	0
Haccın yapıldığına özetler.	1	1	0	100

İngilizce	S	D	Y	B%
İngilizce	S	D	Y	B%
Students will be able to talk about past events with definite time.	1	1	0	100
Students will be able to talk about other people's appearances and personalities.	2	2	0	100
Students will be able to understand short and simple texts on sports.	2	2	0	100
Students will be able to ask questions related to the frequency of events.	1	1	0	100
Students will be able to recognize specific information in oral texts dealing with past events and dates.	2	2	0	100
Students will be able to spot specific information about names and dates in past events in written texts.	1	1	0	100
Students will be able to write simple pieces to compare people.	1	1	0	100

Matematik	S	D	Y	B%
Matematik	S	D	Y	B%
Tam sayılarla çarpma ve bölme işlemlerini yapar.	1	0	0	0
Rasyonel sayılarla çok adımlı işlemleri yapar.	2	2	0	100
Rasyonel sayılarla toplama ve çıkarma işlemlerini yapar.	3	1	0	33
Rasyonel sayılarla işlem yapmayı gerektiren problemleri çözer.	3	1	0	33
Devirli olan ve olmayan ondalık gösterimleri rasyonel sayı olarak ifade eder.	1	0	0	0
Cebirsel ifadelerle toplama ve çıkarma işlemleri yapar.	2	2	0	100
Rasyonel sayıları sıralar ve karşılaştırır.	1	0	0	0
Tam sayılarla işlemler yapmayı gerektiren problemleri çözer.	1	0	0	0
Rasyonel sayılarla çarpma ve bölme işlemlerini yapar.	2	2	0	100
Rasyonel sayıların kare ve köklerini hesaplar.	2	1	1	50
Tam sayıların kendileri ile tekrarlı çarpımını üslü nicelik olarak ifade eder.	1	0	0	0
Rasyonel sayıları tanıtır ve sayı doğrusunda gösterir.	1	1	0	100

Fen	S	D	Y	B%
Fen	S	D	Y	B%
Fiziksel anlamda yapılan işin, uygulanan kuvvet ve alınan yolla ilişkili olduğunu açıklar.	2	2	0	100
Hayvan ve bitki hücrelerini, temel kısımları ve görevleri açısından karşılaştırır.	1	1	0	100
Mitozun birbirini takip eden farklı evrelerden oluştuğunu açıklar.	1	1	0	100
Kütle ve ağırlık kavramlarını karşılaştırır.	2	2	0	100
Kinetik ve potansiyel enerji türlerinin birbirine dönüşümünden hareketle enerjinin korunduğu sonucunu çıkarır.	3	3	0	100
Uzay teknolojilerini açıklar.	2	2	0	100
Mitozun canlılar için önemini açıklar.	1	1	0	100
Kütleyle etki eden yer çekimi kuvvetini ağırlık olarak adlandırır.	1	1	0	100
Mayozun canlılar için önemini açıklar.	3	2	1	67
Hücre-doku-organ-sistem-organizma ilişkisini açıklar.	1	1	0	100
Evren kavramını açıklar.	1	1	0	100
Teleskobun yapısını ve ne işe yaradığını açıklar.	1	1	0	100
Galaksilerin yapısını açıklar.	1	1	0	100

SINAV SONUÇ BELGESİ								24BRY703				
İSTANBUL / BEYLİKDÜZÜ / ÖZEL DÜNYA KİŞİSEL GELİŞİM KURSU								DERSLERE GÖRE BAŞARI ANALİZİ				
Öğrenci				Numara		Sınıf						
,SERRA ,ALTUNTEPE				0								
Puan Türü	Puan	Genel Ort.	Dereceler									
			Snf	Kurum	İlçe	İl	Genel					
LGS	▲ 455,724	292,340	6	8	8	55	517					
Puanı Hesaplanan:			51	80	2244	21171						
Katılımlar:			38	51	80	2246	21222					

Ders	Soru	Doğru	Yanlış	Net	Başarı %	Sınıf Ort.	Kurum Ort.	Genel Ort.
Türkçe	20	20	0	20,00	100	▲ 12,76	▲ 12,93	▲ 7,41
SOSYAL BİLGİLER	10	9	1	8,67	87	▲ 7,43	▲ 7,45	▲ 4,61
Din K.ve A.B.	10	9	1	8,67	87	▲ 7,25	▲ 7,35	▲ 4,88
İngilizce	10	10	0	10,00	100	▲ 7,23	▲ 7,35	▲ 2,76
Matematik	20	13	3	12,00	60	▲ 9,01	▲ 9,05	▲ 3,16
Fen	20	19	1	18,67	93	▲ 13,62	▲ 14,19	▲ 7,58
Toplam:	90	80	6	78,00	87	▲ 57,30	▲ 58,31	▲ 30,41

Soru No	12345678901234567890
Türkçe	BDACACDACDDACBDBBACB
Cevap Anh.	A BDACACDACDDACBDBBACB
Sosyal	ACDDBCAADC
Cevap Anh.	A ACDDBCAADC
Din Kültürü	DBDAACCBB
Cevap Anh.	A DBDAACCBB
İngilizce	ABCBCABDD
Cevap Anh.	A ABCBCABDD
Matematik	dAdAC C DDBD dDD ABC
Cevap Anh.	A BABACCCADDBBCDDABC
Fen	BDCDCBCADADDAaCBAAC
Cevap Anh.	A BDCDCBCADADDAABCBAAAC

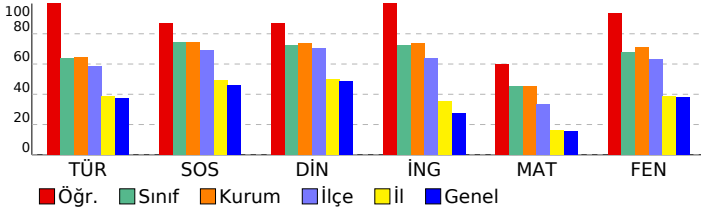

Türkçe	S	D	Y	B%
Bağlamdan yararlanarak bilmediği kelime ve kelime gruplarının anlamını tahmin eder.	1	1	0	100
Deyim ve atasözlerinin metne katkısını belirler.	1	1	0	100
Okudukları ile ilgili çıkarımlarda bulunur.	2	2	0	100
Metindeki söz sanatlarını tespit eder.	1	1	0	100
Metnin içeriğine uygun başlık/başlıklar belirler.	1	1	0	100
Metindeki iş ve işlem basamaklarını kavrar.	2	2	0	100
Metindeki yardımcı fikirleri belirler.	1	1	0	100
Metindeki hikâye unsurlarını belirler.	1	1	0	100
Grafik, tablo ve çizelgeyle sunulan bilgileri yorumlar.	3	3	0	100
Görsellerle ilgili soruların cevaplar.	1	1	0	100
Yazdıklarını düzenler.	2	2	0	100
Fiillerin anlam özelliklerini fark eder.	1	1	0	100
Çekim eklerinin işlevlerini ayırt eder.	2	2	0	100
Metnin ana fikrini/ana duygusunu belirler.	1	1	0	100

Sosyal	S	D	Y	B%
SOSYAL BİLGİLER	S	D	Y	B%
Osmanlı Devleti'nin siyasi güç olarak ortaya çıkış sürecini ve bu süreci etkileyen faktörleri açıklar.	2	2	0	100
Osmanlı Devleti'nin fetih siyasetini örnekler üzerinden analiz eder.	2	2	0	100
Osmanlı kültür, sanat ve estetik anlayışına örnekler verir.	1	1	0	100
Osmanlı Devleti'nde ıslahat hareketleri sonucu ortaya çıkan kurumlardan hareketle toplumsal ve ekonomik değişim Avrupalı gelişmelerle bağlantılı olarak Osmanlı Devleti'ni değişime zorlayan süreçleri kavrar.	2	1	1	50
Medyanın sosyal değişim ve etkileşimdeki rolünü tartışır.	1	1	0	100
İletişimi etkileyen tutum ve davranışları analiz ederek kendi tutum ve davranışlarını sorgular.	1	1	0	100

Din Kültürü	S	D	Y	B%
Din K.ve A.B.	S	D	Y	B%
Dünya hayatı ile ahiret hayatı arasındaki ilişkiyi yorumlar.	1	1	0	100
Melekleri özellikleri ve görevlerine göre sınıflandırır.	1	1	0	100
İslam'da hac ibadetinin önemini ayet ve hadisler ışığında yorumlar.	1	1	0	100
Ahiret hayatının aşamalarını açıklar.	2	2	0	100
Allah'ın (c.c.) adil, merhametli ve affedicisi olması ile ahiret inancı arasında ilişki kurar.	1	0	1	0
Kurban ibadetini İslam'ın yardımlaşma ve dayanışmaya verdiği önem açısından değerlendirir.	1	1	0	100
Hz. İsa'nın (a.s.) hayatını ana hatlarıyla tanıtır.	1	1	0	100
Umre ibadeti ve önemini açıklar.	1	1	0	100
Haccın yapıldığı zamanları belirtir.	1	1	0	100

İngilizce	S	D	Y	B%
İngilizce	S	D	Y	B%
Students will be able to talk about past events with definite time.	1	1	0	100
Students will be able to talk about other people's appearances and personalities.	2	2	0	100
Students will be able to understand short and simple texts on sports.	2	2	0	100
Students will be able to ask questions related to the frequency of events.	1	1	0	100
Students will be able to recognize specific information in oral texts dealing with past events and dates.	2	2	0	100
Students will be able to spot specific information about names and dates in past events in written texts.	1	1	0	100
Students will be able to write simple pieces of compare people.	1	1	0	100

Matematik	S	D	Y	B%
Matematik	S	D	Y	B%
Tam sayılarla çarpma ve bölme işlemlerini yapar.	1	0	1	0
Rasyonel sayılarla çok adımlı işlemleri yapar.	2	2	0	100
Rasyonel sayılarla toplama ve çıkarma işlemlerini yapar.	3	1	33	
Rasyonel sayılarla işlem yapmayı gerektiren problemleri çözer.	3	3	0	100
Devirli olan ve olmayan ondalık gösterimleri rasyonel sayı olarak ifade eder.	1	0	0	0
Cebirsel ifadelerle toplama ve çıkarma işlemleri yapar.	2	2	0	100
Rasyonel sayıları sıralar ve karşılaştırır.	1	0	0	0
Tam sayılarla işlemler yapmayı gerektiren problemleri çözer.	1	1	0	100
Rasyonel sayılarla çarpma ve bölme işlemlerini yapar.	2	2	0	100
Rasyonel sayıların kare ve köklerini hesaplar.	2	1	0	50
Tam sayıların kendileri ile tekrarlı çarpımını üslü nicelik olarak ifade eder.	1	0	1	0
Rasyonel sayıları tanıtır ve sayı doğrusunda gösterir.	1	1	0	100

Fen	S	D	Y	B%
Fen	S	D	Y	B%
Fiziksel anlamda yapılan işin, uygulanan kuvvet ve alınan yolla ilişkili olduğunu açıklar.	2	2	0	100
Hayvan ve bitki hücrelerini, temel kısımları ve görevleri açısından karşılaştırır.	1	1	0	100
Mitozun birbirini takip eden farklı evrelerden oluştuğunu açıklar.	1	1	0	100
Kütle ve ağırlık kavramlarını karşılaştırır.	2	2	0	100
Kinetik ve potansiyel enerji türlerinin birbirine dönüşümünden hareketle enerjinin korunduğu sonucunu çıkarır.	3	3	0	100
Uzay teknolojilerini açıklar.	2	2	0	100
Mitozun canlılar için önemini açıklar.	1	1	0	100
Kütleyle etki eden yer çekimi kuvvetini ağırlık olarak adlandırır.	1	1	0	100
Mayozun canlılar için önemini açıklar.	3	2	1	67
Hücre-doku-organ-sistem-organizma ilişkisini açıklar.	1	1	0	100
Evren kavramını açıklar.	1	1	0	100
Teleskobun yapısını ve ne işe yaradığını açıklar.	1	1	0	100
Galaksilerin yapısını açıklar.	1	1	0	100

SINAV SONUÇ BELGESİ							24BRY703				
İSTANBUL / BEYLİKDÜZÜ / ÖZEL DÜNYA KİŞİSEL GELİŞİM KURSU							DERSLERE GÖRE BAŞARI ANALİZİ				
Öğrenci				Numara		Sınıf					
,SERRA ,BOZKURT				0							
Puan Türü	Puan	Genel Ort.	Dereceler								
			Snf	Kurum	İlçe	İl	Genel				
LGS	▲ 380,608	292,340	21	30	35	357	3095				
Puanı Hesaplanan:			51	80	2244	21171					
Katılımlar:			38	51	80	2246	21222				

Ders	Soru	Doğru	Yanlış	Net	Başarı %	Sınıf Ort.	Kurum Ort.	Genel Ort.
Türkçe	20	17	3	16,00	80	▲12,76	▲12,93	▲ 7,41
SOSYAL BİLGİLER	10	8	2	7,33	73	▼ 7,43	▼ 7,45	▲ 4,61
Din K.ve A.B.	10	8	2	7,33	73	▲ 7,25	▼ 7,35	▲ 4,88
İngilizce	10	6	2	5,33	53	▼ 7,23	▼ 7,35	▲ 2,76
Matematik	20	9	4	7,67	38	▼ 9,01	▼ 9,05	▲ 3,16
Fen	20	14	6	12,00	60	▼ 13,62	▼ 14,19	▲ 7,58
Toplam:	90	62	19	55,67	62	▼ 57,30	▼ 58,31	▲ 30,41

Soru No	12345678901234567890
Türkçe	BDACAbdDACDcACBDBdACB
Cevap Anh.	A BDACACDACCDDACBDBBACB
Sosyal	ACDDBCAaDa
Cevap Anh.	A ACDDBCAABDC
Din Kültürü	DBDAcCCcDB
Cevap Anh.	A DBDAACCBDB
İngilizce	cdC CCABD
Cevap Anh.	A ABCBCCABDD
Matematik	C DDBDcaDaDbBC
Cevap Anh.	A BABACCCADDDBCCDDABC
Fen	dDCDaBaADAbDacBCBdAC
Cevap Anh.	A BDCDCBCADADDAABCBAAAC

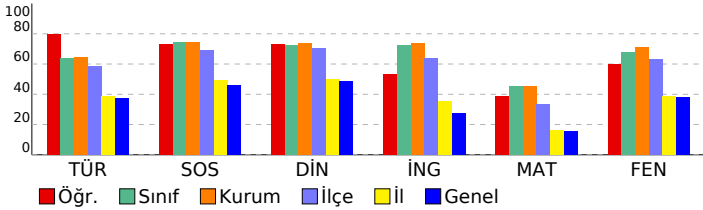

Türkçe	S	D	Y	B%
Bağlamdan yararlanarak bilmediği kelime ve kelime gruplarının anlamını tahmin eder.	1	1	0	100
Deyim ve atasözlerinin metne katkısını belirler.	1	1	0	100
Okudukları ile ilgili çıkarımlarda bulunur.	2	2	0	100
Metindeki söz sanatlarını tespit eder.	1	1	0	100
Metnin içeriğine uygun başlık/başlıklar belirler.	1	1	0	100
Metindeki iş ve işlem basamaklarını kavrar.	2	1	1	50
Metindeki yardımcı fikirleri belirler.	1	1	0	100
Metindeki hikâye unsurlarını belirler.	1	1	0	100
Grafik, tablo ve çizelgeyle sunulan bilgileri yorumlar.	3	2	1	67
Görsellerle ilgili soruların cevaplar.	1	1	0	100
Yazdıklarını düzenler.	2	1	1	50
Fiillerin anlam özelliklerini fark eder.	1	1	0	100
Çekim eklerinin işlevlerini ayırt eder.	2	2	0	100
Metnin ana fikrini/ana duygusunu belirler.	1	1	0	100

Sosyal	S	D	Y	B%
SOSYAL BİLGİLER				
Osmanlı Devleti'nin siyasi güç olarak ortaya çıkış sürecini ve bu süreci etkileyen faktörleri açıklar.	2	2	0	100
Osmanlı Devleti'nin fetih siyasetini örnekler üzerinden analiz eder.	2	2	0	100
Osmanlı kültür, sanat ve estetik anlayışına örnekler verir.	1	1	0	100
Osmanlı Devleti'nde ıslahat hareketleri sonucu ortaya çıkan kurumlardan hareketle toplumsal ve ekonomik değişim Avrupalı gelişmelerle bağlantılı olarak Osmanlı Devleti'ni değişime zorlayan süreçleri kavrar.	2	1	1	50
Avrupa'daki gelişmelerle bağlantılı olarak Osmanlı Devleti'ni değişime zorlayan süreçleri kavrar.	1	1	0	100
Medyanın sosyal değişim ve etkileşimdeki rolünü tartışır.	1	1	0	100
İletişimi etkileyen tutum ve davranışları analiz ederek kendi tutum ve davranışlarını sorgular.	1	0	1	0

Din Kültürü	S	D	Y	B%
Din K.ve A.B.				
Dünya hayatı ile ahiret hayatı arasındaki ilişkiyi yorumlar.	1	1	0	100
Melekleri özellikleri ve görevlerine göre sınıflandırır.	1	1	0	100
İslam'da hac ibadetinin önemini ayet ve hadisler ışığında yorumlar.	1	1	0	100
Ahiret hayatının aşamalarını açıklar.	2	2	0	100
Allah'ın (c.c.) adil, merhametli ve affedicisi olması ile ahiret inancı arasında ilişki kurar.	1	0	1	0
Kurban ibadetini İslam'ın yardımlaşma ve dayanışmaya verdiği önem açısından değerlendirir.	1	1	0	100
Hz. İsa'nın (a.s.) hayatını ana hatlarıyla tanıtır.	1	0	1	0
Umre ibadeti ve önemini açıklar.	1	1	0	100
Haccın yapıldığını izler.	1	1	0	100

İngilizce	S	D	Y	B%
İngilizce				
Students will be able to talk about past events with definite time.	1	0	1	0
Students will be able to talk about other people's appearances and personalities.	2	1	1	50
Students will be able to understand short and simple texts on sports.	2	2	0	100
Students will be able to ask questions related to the frequency of events.	1	0	0	0
Students will be able to recognize specific information in oral texts dealing with past events and dates.	2	1	0	50
Students will be able to spot specific information about names and dates in past events in written texts.	1	1	0	100
Students will be able to write simple pieces to compare people.	1	1	0	100

Matematik	S	D	Y	B%
Matematik				
Tam sayılarla çarpma ve bölme işlemlerini yapar.	1	0	0	0
Rasyonel sayılarla çok adımlı işlemleri yapar.	2	1	0	50
Rasyonel sayılarla toplama ve çıkarma işlemlerini yapar.	3	2	0	67
Rasyonel sayılarla işlem yapmayı gerektiren problemleri çözer.	3	0	2	0
Devirli olan ve olmayan ondalık gösterimleri rasyonel sayı olarak ifade eder.	1	0	0	0
Cebirsel ifadelerle toplama ve çıkarma işlemleri yapar.	2	1	0	50
Rasyonel sayıları sıralar ve karşılaştırır.	1	0	0	0
Tam sayılarla işlemler yapmayı gerektiren problemleri çözer.	1	1	0	100
Rasyonel sayılarla çarpma ve bölme işlemlerini yapar.	2	2	0	100
Rasyonel sayıların kare ve köklerini hesaplar.	2	1	1	50
Tam sayıların kendileri ile tekrarlı çarpımını üslü nicelik olarak ifade eder.	1	0	1	0
Rasyonel sayıları tanıtır ve sayı doğrusunda gösterir.	1	1	0	100

Fen	S	D	Y	B%
Fen				
Fiziksel anlamda yapılan işin, uygulanan kuvvet ve alınan yolla ilişkili olduğunu açıklar.	2	1	1	50
Hayvan ve bitki hücrelerini, temel kısımları ve görevleri açısından karşılaştırır.	1	1	0	100
Mitozun birbirini takip eden farklı evrelerden oluştuğunu açıklar.	1	1	0	100
Kütle ve ağırlık kavramlarını karşılaştırır.	2	1	1	50
Kinetik ve potansiyel enerji türlerinin birbirine dönüşümünden hareketle enerjinin bulunduğu sonucunu çıkarır.	3	3	0	100
Uzay teknolojilerini açıklar.	2	1	1	50
Mitozun canlılar için önemini açıklar.	1	1	0	100
Kütleyle etki eden yer çekimi kuvvetini ağırlık olarak adlandırır.	1	0	1	0
Mayozun canlılar için önemini açıklar.	3	3	0	100
Hücre-doku-organ-sistem-organizma ilişkisini açıklar.	1	0	1	0
Evren kavramını açıklar.	1	1	0	100
Teleskobun yapısını ve ne işe yaradığını açıklar.	1	0	1	0
Galaksilerin yapısını açıklar.	1	1	0	100

SINAV SONUÇ BELGESİ								24BRY703			
İSTANBUL / BEYLİKDÜZÜ / ÖZEL DÜNYA KİŞİSEL GELİŞİM KURSU								DERSLERE GÖRE BAŞARI ANALİZİ			
Öğrenci				Numara		Sınıf					
,SÜMEYYE ,YAVUZER				0							
Puan Türü	Puan	Genel Ort.	Dereceler								
			Snf	Kurum	İlçe	İl	Genel				
LGS	▲ 324,849	292,340	29	41	53	764	6867				
Puanı Hesaplanan:			51	80	2244	21171					
Katılımlar:			38	51	80	2246	21222				

Ders	Soru	Doğru	Yanlış	Net	Başarı %	Sınıf Ort.	Kurum Ort.	Genel Ort.
Türkçe	20	12	8	9,33	47	▼12,76	▼12,93	▲ 7,41
SOSYAL BİLGİLER	10	7	3	6,00	60	▼ 7,43	▼ 7,45	▲ 4,61
Din K.ve A.B.	10	8	2	7,33	73	▲ 7,25	▼ 7,35	▲ 4,88
İngilizce	10	5	5	3,33	33	▼ 7,23	▼ 7,35	▲ 2,76
Matematik	20	13	5	11,33	57	▲ 9,01	▲ 9,05	▲ 3,16
Fen	20	6	9	3,00	15	▼13,62	▼14,19	▼ 7,58
Toplam:	90	51	32	40,33	45	▼57,30	▼58,31	▲30,41

Soru No	12345678901234567890
Türkçe	DaAcCACbDBBaAbdbAcBD
Cevap Anh.	B DCADCACADBBBCADBCABB
Sosyal	CACDaAbdDC
Cevap Anh.	B CACDBADBDC
Din Kültürü	BBDCaAAaDB
Cevap Anh.	B BBDCCAADDB
İngilizce	cAbCdAcCbCD
Cevap Anh.	B BADCBABCCD
Matematik	ABAdCBcDb CBcBD CACd
Cevap Anh.	B ABABCBADDDCBDBDDCACC
Fen	D aaCd c CbDb DAd bd
Cevap Anh.	B DCDBCBAABCADADACACB

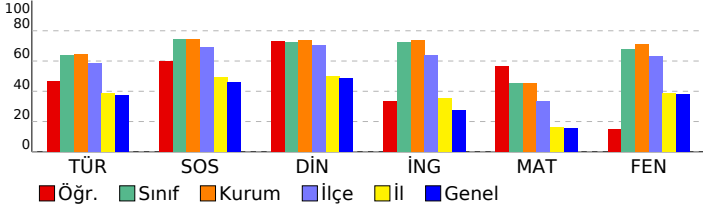

Türkçe	S	D	Y	B%
Bağlamdan yararlanarak bilmediği kelime ve kelime gruplarının anlamını tahmin eder.	1	1	0	100
Deyim ve atasözlerinin metne katkısını belirler.	1	1	0	100
Okudukları ile ilgili çıkarımlarda bulunur.	2	0	2	0
Metindeki söz sanatlarını tespit eder.	1	1	0	100
Metnin içeriğine uygun başlık/başlıklar belirler.	1	1	0	100
Metindeki iş ve işlem basamaklarını kavrar.	2	2	0	100
Metindeki yardımcı fikirleri belirler.	1	1	0	0
Metindeki hikâye unsurlarını belirler.	1	1	0	100
Grafik, tablo ve çizelgeyle sunulan bilgileri yorumlar.	3	1	2	33
Görsellerle ilgili soruların cevaplar.	1	1	0	100
Yazdıklarını düzenler.	2	1	1	50
Fiillerin anlam özelliklerini fark eder.	1	1	0	100
Çekim eklerinin işlevlerini ayırt eder.	2	1	1	50
Metnin ana fikrini/ana duygusunu belirler.	1	0	1	0

Sosyal	S	D	Y	B%
SOSYAL BİLGİLER				
Osmanlı Devleti'nin siyasi güç olarak ortaya çıkış sürecini ve bu süreci etkileyen faktörleri açıklar.	2	2	0	100
Osmanlı Devleti'nin fetih siyasetini örnekler üzerinden analiz eder.	2	2	0	100
Osmanlı kültür, sanat ve estetik anlayışına örnekler verir.	1	0	1	0
Osmanlı Devleti'nde ıslahat hareketleri sonucu ortaya çıkan kurumlardan hareketle toplumsal ve ekonomik değişim Avrupalı gelişmelerle bağlantılı olarak Osmanlı Devleti'ni değişime zorlayan süreçleri kavrar.	2	1	1	50
Medyanın sosyal değişim ve etkileşimdeki rolünü tartışır.	1	1	0	100
İletişimi etkileyen tutum ve davranışları analiz ederek kendi tutum ve davranışlarını sorgular.	1	1	0	100

Din Kültürü	S	D	Y	B%
Din K.ve A.B.				
Dünya hayatı ile ahiret hayatı arasındaki ilişkiyi yorumlar.	1	1	0	100
Melekleri özellikleri ve görevlerine göre sınıflandırır.	1	1	0	100
İslam'da hac ibadetinin önemini ayet ve hadisler ışığında yorumlar.	1	0	1	0
Ahiret hayatının aşamalarını açıklar.	2	1	1	50
Allah'ın (c.c.) adil, merhametli ve affedicisi olması ile ahiret inancı arasında ilişki kurar.	1	1	0	100
Kurban ibadetini İslam'ın yardımlaşma ve dayanışmaya verdiği önem açısından değerlendirir.	1	1	0	100
Hz. İsa'nın (a.s.) hayatını ana hatlarıyla tanıtır.	1	1	0	100
Umre ibadeti ve önemini açıklar.	1	1	0	100
Haccın yapıldığı zamanları belirtir.	1	1	0	100

İngilizce	S	D	Y	B%
İngilizce				
Students will be able to talk about past events with definite time.	1	0	1	00
Students will be able to talk about other people's appearances and personalities.	2	0	2	0
Students will be able to understand short and simple texts on sports.	2	1	1	50
Students will be able to ask questions related to the frequency of events.	1	0	1	0
Students will be able to recognize specific information in oral texts dealing with past events and dates.	2	1	1	50
Students will be able to spot specific information about names and dates in past events in written texts.	1	1	0	100
Students will be able to write simple pieces to compare people.	1	1	0	100

Matematik	S	D	Y	B%
Matematik				
Tam sayılarla çarpma ve bölme işlemlerini yapar.	1	0	1	0
Rasyonel sayılarla çok adımlı işlemleri yapar.	2	2	0	100
Rasyonel sayılarla toplama ve çıkarma işlemlerini yapar.	3	3	0	100
Rasyonel sayılarla işlem yapmayı gerektiren problemleri çözer.	3	1	1	33
Devirli olan ve olmayan ondalık gösterimleri rasyonel sayı olarak ifade eder.	1	0	1	0
Cebirsel ifadelerle toplama ve çıkarma işlemleri yapar.	2	2	0	100
Rasyonel sayıları sıralar ve karşılaştırır.	1	1	0	100
Tam sayılarla işlemler yapmayı gerektiren problemleri çözer.	1	0	0	0
Rasyonel sayılarla çarpma ve bölme işlemlerini yapar.	2	1	1	50
Rasyonel sayıların kare ve köklerini hesaplar.	2	1	1	50
Tam sayıların kendileri ile tekrarlı çarpımını üslü nicelik olarak ifade eder.	1	1	0	100
Rasyonel sayıların tanır ve sayı doğrusunda gösterir.	1	1	0	100

Fen	S	D	Y	B%
Fen				
Fiziksel anlamda yapılan işin, uygulanan kuvvet ve alınan yolla ilişkili olduğunu açıklar.	2	0	2	0
Hayvan ve bitki hücrelerini, temel kısımları ve görevleri açısından karşılaştırır.	1	0	1	0
Mitozun birbirini takip eden farklı evrelerden oluştuğunu açıklar.	1	0	0	0
Kütle ve ağırlık kavramlarını karşılaştırır.	2	1	1	50
Kinetik ve potansiyel enerji türlerinin birbirine dönüşümünden hareketle enerjinin korunduğu sonucunu çıkarır.	3	2	1	67
Uzay teknolojilerini açıklar.	2	0	2	0
Mitozun canlılar için önemini açıklar.	1	0	0	0
Kütleyle etki eden yer çekimi kuvvetini ağırlık olarak adlandırır.	1	1	0	100
Mayozun canlılar için önemini açıklar.	3	0	0	0
Hücre-doku-organ-sistem-organizma ilişkisini açıklar.	1	0	1	0
Evren kavramını açıklar.	1	1	0	100
Teleskobun yapısını ve ne işe yaradığını açıklar.	1	0	1	0
Galaksilerin yapısını açıklar.	1	1	0	100

SINAV SONUÇ BELGESİ							
İSTANBUL / BEYLİKDÜZÜ / ÖZEL DÜNYA KİŞİSEL GELİŞİM KURSU							
Öğrenci				Numara	Sınıf		
,TUĞBA ,İLHAN				0			
Puan Türü	Puan	Genel Ort.	Dereceler				
			Snf	Kurum	İlçe	İl	Genel
LGS	▼ 273,873	292,340	37	49	69	1269	11534
Puanı Hesaplanan:			51	80	2244	21171	
Katılımlar:			38	51	80	2246	21222

Ders	Soru	Doğru	Yanlış	Net	Başarı %	Sınıf Ort.	Kurum Ort.	Genel Ort.
Türkçe	20	9	11	5,33	27	▼12,76	▼12,93	▼7,41
SOSYAL BİLGİLER	10	2	4	0,67	7	▼7,43	▼7,45	▼4,61
Din K.ve A.B.	10	2	4	0,67	7	▼7,25	▼7,35	▼4,88
İngilizce	10	6	4	4,67	47	▼7,23	▼7,35	▲2,76
Matematik	20	2	12	-2,00	-10	▼9,01	▼9,05	▼3,16
Fen	20	15	5	13,33	67	▼13,62	▼14,19	▲7,58
Toplam:	90	36	40	22,67	25	▼57,30	▼58,31	▼30,41

Soru No	12345678901234567890
Türkçe	bbcadACbDBBCabaaABdb
Cevap Anh.	B DCADCACADBBCADBCABB
Sosyal	CdabBc
Cevap Anh.	B CACDBADBDC
Din Kültürü	ccaCbA
Cevap Anh.	B BBDDCAADDB
İngilizce	BcDdBABcb
Cevap Anh.	B BADCBABCCD
Matematik	cdad Abc C c a dead
Cevap Anh.	B ABABCBADDDCBDBDDCACC
Fen	bCDBCBAbBCAaDADbCcCB
Cevap Anh.	B DCDBCBAABCADADACACB

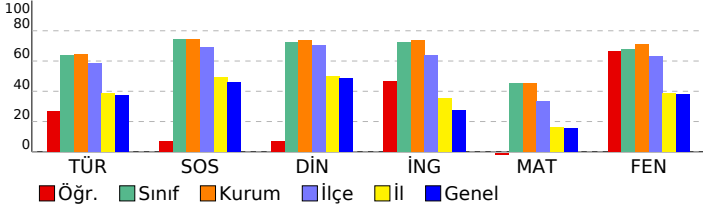

24BRY703

DERSLERE GÖRE BAŞARI ANALİZİ

Türkçe	S	D	Y	B%
Bağlamdan yararlanarak bilmediği kelime ve kelime gruplarının anlamını tahmin eder.	1	1	0	100
Deyim ve atasözlerinin metne katkısını belirler.	1	1	0	100
Okudukları ile ilgili çıkarımlarda bulunur.	2	0	2	0
Metindeki söz sanatlarını tespit eder.	1	1	0	100
Metnin içeriğine uygun başlık/başlıklar belirler.	1	1	0	100
Metindeki iş ve işlem basamaklarını kavrar.	2	0	2	0
Metindeki yardımcı fikirleri belirler.	1	0	1	0
Metindeki hikâye unsurlarını belirler.	1	0	1	0
Grafik, tablo ve çizelgeyle sunulan bilgileri yorumlar.	3	2	1	67
Görsellerle ilgili soruları cevaplar.	1	1	0	100
Yazdıklarını düzenler.	2	1	1	50
Fiillerin anlam özelliklerini fark eder.	1	0	1	0
Çekim eklerinin işlevlerini ayırt eder.	2	1	1	50
Metnin ana fikrini/ana duygusunu belirler.	1	0	1	0

Sosyal	S	D	Y	B%
SOSYAL BİLGİLER				
Osmanlı Devleti'nin siyasi güç olarak ortaya çıkış sürecini ve bu süreci etkileyen faktörleri açıklar.	2	0	2	0
Osmanlı Devleti'nin fetih siyasetini örnekler üzerinden analiz eder.	2	1	0	50
Osmanlı kültür, sanat ve estetik anlayışına örnekler verir.	1	0	0	0
Osmanlı Devleti'nde ıslahat hareketleri sonucu ortaya çıkan kurumlardan hareketle toplumsal ve ekonomik değişim ve gelişmelerle bağlantılı olarak Osmanlı Devleti'ni değişime zorlayan süreçleri kavrar.	2	1	0	50
Avrupa'daki gelişmelerle bağlantılı olarak Osmanlı Devleti'ni değişime zorlayan süreçleri kavrar.	1	0	0	0
Medyanın sosyal değişim ve etkileşimdeki rolünü tartışır.	1	0	1	0
İletişimi etkileyen tutum ve davranışları analiz ederek kendi tutum ve davranışlarını sorgular.	1	0	1	0

Din Kültürü	S	D	Y	B%
Din K.ve A.B.				
Dünya hayatı ile ahiret hayatı arasındaki ilişkiyi yorumlar.	1	0	0	0
Melekleri özellikleri ve görevlerine göre sınıflandırır.	1	0	0	0
İslam'da hac ibadetinin önemini ayet ve hadisler ışığında yorumlar.	1	0	0	0
Ahiret hayatının aşamalarını açıklar.	2	0	1	0
Allah'ın (c.c.) adil, merhametli ve affedici olması ile ahiret inancı arasında ilişki kurar.	1	1	0	100
Kurban ibadetini İslam'ın yardımlaşma ve dayanışmaya verdiği önem açısından değerlendirir.	1	1	0	100
Hz. İsa'nın (a.s.) hayatını ana hatlarıyla tanıtır.	1	0	1	0
Umre ibadeti ve önemini açıklar.	1	0	1	0
Haccın yapılışını özetler.	1	0	1	0

İngilizce	S	D	Y	B%
İngilizce				
Students will be able to talk about past events with definite time.	1	0	1	0
Students will be able to talk about other people's appearances and personalities.	2	2	0	100
Students will be able to understand short and simple texts on sports.	2	1	1	50
Students will be able to ask questions related to the frequency of events.	1	1	0	100
Students will be able to recognize specific information in oral texts dealing with past events and dates.	2	1	1	50
Students will be able to spot specific information about names and dates in past events in written texts.	1	0	1	0
Students will be able to write simple pieces to compare people.	1	1	0	100

Matematik	S	D	Y	B%
Matematik				
Tam sayılarla çarpma ve bölme işlemlerini yapar.	1	0	1	0
Rasyonel sayılarla çok adımlı işlemleri yapar.	2	0	2	0
Rasyonel sayılarla toplama ve çıkarma işlemlerini yapar.	3	0	3	0
Rasyonel sayılarla işlem yapmayı gerektiren problemleri çözer.	3	1	0	33
Devirli olan ve olmayan ondalık gösterimleri rasyonel sayı olarak ifade eder.	1	0	1	0
Cebirsel ifadelerle toplama ve çıkarma işlemleri yapar.	2	0	1	0
Rasyonel sayıları sıralar ve karşılaştırır.	1	0	1	0
Tam sayılarla işlemler yapmayı gerektiren problemleri çözer.	1	0	0	0
Rasyonel sayılarla çarpma ve bölme işlemlerini yapar.	2	0	2	0
Rasyonel sayıların kare ve köklerini hesaplar.	2	0	1	0
Tam sayıların kendileri ile tekrarlı çarpımını üslü nicelik olarak ifade eder.	1	1	0	100
Rasyonel sayıları tanıtır ve sayı doğrusunda gösterir.	1	0	0	0

Fen	S	D	Y	B%
Fen				
Fiziksel anlamda yapılan işin, uygulanan kuvvet ve alınan yolla ilişkili olduğunu açıklar.	2	2	0	100
Hayvan ve bitki hücrelerini, temel kısımları ve görevleri açısından karşılaştırır.	1	1	0	100
Mitozun birbirini takip eden farklı evrelerden oluştuğunu açıklar.	1	1	0	100
Kütle ve ağırlık kavramlarını karşılaştırır.	2	1	1	50
Kinetik ve potansiyel enerji türlerinin birbirine dönüşümünden hareketle enerjinin korunduğu sonucunu çıkarır.	3	2	1	67
Uzay teknolojilerini açıklar.	2	2	0	100
Mitozun canlılar için önemini açıklar.	1	0	1	0
Kütleye etki eden yer çekimi kuvvetini ağırlık olarak adlandırır.	1	0	1	0
Mayozun canlılar için önemini açıklar.	3	3	0	100
Hücre-doku-organ-sistem-organizma ilişkisini açıklar.	1	1	0	100
Evren kavramını açıklar.	1	1	0	100
Teleskobun yapısını ve ne işe yaradığını açıklar.	1	0	1	0
Galaksilerin yapısını açıklar.	1	1	0	100

SINAV SONUÇ BELGESİ								24BRY703				
İSTANBUL / BEYLİKDÜZÜ / ÖZEL DÜNYA KİŞİSEL GELİŞİM KURSU								DERSLERE GÖRE BAŞARI ANALİZİ				
Öğrenci				Numara		Sınıf						
,YUSUF CEM ,ÇİÇEK				0								
Puan Türü	Puan	Genel Ort.	Dereceler									
			Snf	Kurum	İlçe	İl	Genel					
LGS	▲ 417,730	292,340	16	22	23	189	1548					
Puanı Hesaplanan:			51	80	2244	21171						
Katılımlar:			38	51	80	2246	21222					

Ders	Soru	Doğru	Yanlış	Net	Başarı %	Sınıf Ort.	Kurum Ort.	Genel Ort.
Türkçe	20	15	4	13,67	68	▲ 12,76	▲ 12,93	▲ 7,41
SOSYAL BİLGİLER	10	10	0	10,00	100	▲ 7,43	▲ 7,45	▲ 4,61
Din K.ve A.B.	10	8	2	7,33	73	▲ 7,25	▼ 7,35	▲ 4,88
İngilizce	10	8	1	7,67	77	▲ 7,23	▲ 7,35	▲ 2,76
Matematik	20	15	3	14,00	70	▲ 9,01	▲ 9,05	▲ 3,16
Fen	20	16	3	15,00	75	▲ 13,62	▲ 14,19	▲ 7,58
Toplam:	90	72	13	67,67	75	▲ 57,30	▲ 58,31	▲ 30,41

Soru No	12345678901234567890
Türkçe	BDA AdDAADDACBbBaACB
Cevap Anh.	A BDACACDACDDACBDBBACB
Sosyal	ACDDBCABDC
Cevap Anh.	A ACDDBCABDC
Din Kültürü	cBDAcCCBDB
Cevap Anh.	A DBDAACCBBDB
İngilizce	BCBCCABDa
Cevap Anh.	A ABCBCCABDD
Matematik	BAB CCCbDDbDBdDaDAB
Cevap Anh.	A BABACCCADDBBCDDDABC
Fen	BDCD BaADAbAABCBAAC
Cevap Anh.	A BDCDCBCADADDAABCBAAC

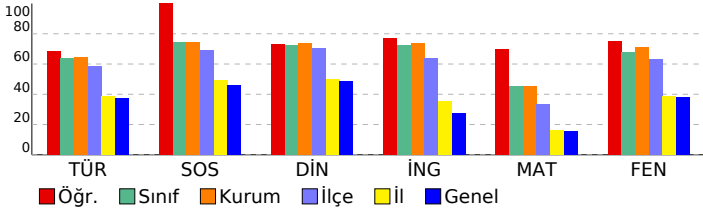

Türkçe	S	D	Y	B%
Bağlamdan yararlanarak bilmediği kelime ve kelime gruplarının anlamını tahmin eder.	1	1	0	100
Deyim ve atasözlerinin metne katkısını belirler.	1	1	0	100
Okudukları ile ilgili çıkarımlarda bulunur.	2	1	1	50
Metindeki söz sanatlarını tespit eder.	1	0	0	0
Metnin içeriğine uygun başlık/başlıklar belirler.	1	1	0	100
Metindeki iş ve işlem basamaklarını kavrar.	2	1	1	50
Metindeki yardımcı fikirleri belirler.	1	1	0	100
Metindeki hikâye unsurlarını belirler.	1	1	0	100
Grafik, tablo ve çizelgeyle sunulan bilgileri yorumlar.	3	3	0	100
Görsellerle ilgili soruları cevaplar.	1	1	0	100
Yazdıklarını düzenler.	2	0	2	0
Fiillerin anlam özelliklerini fark eder.	1	1	0	100
Çekim eklerinin işlevlerini ayırt eder.	2	2	0	100
Metnin ana fikrini/ana duygusunu belirler.	1	1	0	100

Sosyal	S	D	Y	B%
SOSYAL BİLGİLER	S	D	Y	B%
Osmanlı Devleti'nin siyasi güç olarak ortaya çıkış sürecini ve bu süreci etkileyen faktörleri açıklar.	2	2	0	100
Osmanlı Devleti'nin fetih siyasetini örnekler üzerinden analiz eder.	2	2	0	100
Osmanlı kültür, sanat ve estetik anlayışına örnekler verir.	1	1	0	100
Osmanlı Devleti'nde ıslahat hareketleri sonucu ortaya çıkan kurumlardan hareketle toplumsal ve ekonomik değişim Avrupalı gelişmelerle bağlantılı olarak Osmanlı Devleti'ni değişime zorlayan süreçleri kavrar.	2	2	0	100
Avrupa'daki gelişmelerle bağlantılı olarak Osmanlı Devleti'ni değişime zorlayan süreçleri kavrar.	1	1	0	100
Medyanın sosyal değişim ve etkileşimdeki rolünü tartışır.	1	1	0	100
İletişimi etkileyen tutum ve davranışları analiz ederek kendi tutum ve davranışlarını sorgular.	1	1	0	100

Din Kültürü	S	D	Y	B%
Din K.ve A.B.	S	D	Y	B%
Dünya hayatı ile ahiret hayatı arasındaki ilişkiyi yorumlar.	1	0	1	0
Melekleri özellikleri ve görevlerine göre sınıflandırır.	1	1	0	100
İslam'da hac ibadetinin önemini ayet ve hadisler ışığında yorumlar.	1	1	0	100
Ahiret hayatının aşamalarını açıklar.	2	2	0	100
Allah'ın (c.c.) adil, merhametli ve affedicisi olması ile ahiret inancı arasında ilişki kurar.	1	0	1	0
Kurban ibadetini İslam'ın yardımlaşma ve dayanışmaya verdiği önem açısından değerlendirir.	1	1	0	100
Hz. İsa'nın (a.s.) hayatını ana hatlarıyla tanıtır.	1	1	0	100
Umre ibadeti ve önemini açıklar.	1	1	0	100
Haccın yapılışını özetler.	1	1	0	100

İngilizce	S	D	Y	B%
İngilizce	S	D	Y	B%
Students will be able to talk about past events with definite time.	1	0	0	0
Students will be able to talk about other people's appearances and personalities.	2	2	0	100
Students will be able to understand short and simple texts on sports.	2	2	0	100
Students will be able to ask questions related to the frequency of events.	1	1	0	100
Students will be able to recognize specific information in oral texts dealing with past events and dates.	2	1	1	50
Students will be able to spot specific information about names and dates in past events in written texts.	1	1	0	100
Students will be able to write simple pieces of text to compare people.	1	1	0	100

Matematik	S	D	Y	B%
Matematik	S	D	Y	B%
Tam sayılarla çarpma ve bölme işlemlerini yapar.	1	1	0	100
Rasyonel sayılarla çok adımlı işlemleri yapar.	2	2	0	100
Rasyonel sayılarla toplama ve çıkarma işlemlerini yapar.	3	3	0	100
Rasyonel sayılarla işlem yapmayı gerektiren problemleri çözer.	3	1	1	33
Devirli olan ve olmayan ondalık gösterimleri rasyonel sayı olarak ifade eder.	1	1	0	100
Cebirsel ifadelerle toplama ve çıkarma işlemleri yapar.	2	2	0	100
Rasyonel sayıları sıralar ve karşılaştırır.	1	0	1	0
Tam sayılarla işlemler yapmayı gerektiren problemleri çözer.	1	1	0	100
Rasyonel sayılarla çarpma ve bölme işlemlerini yapar.	2	1	0	50
Rasyonel sayıların kare ve köklerini hesaplar.	2	2	0	100
Tam sayıların kendileri ile tekrarlı çarpımını üslü nicelik olarak ifade eder.	1	0	1	0
Rasyonel sayıları tanıtır ve sayı doğrusunda gösterir.	1	1	0	100

Fen	S	D	Y	B%
Fen	S	D	Y	B%
Fiziksel anlamda yapılan işin, uygulanan kuvvet ve alınan yolla ilişkili olduğunu açıklar.	2	2	0	100
Hayvan ve bitki hücrelerini, temel kısımları ve görevleri açısından karşılaştırır.	1	1	0	100
Mitozun birbirini takip eden farklı evrelerden oluştuğunu açıklar.	1	1	0	100
Kütle ve ağırlık kavramlarını karşılaştırır.	2	1	0	50
Kinetik ve potansiyel enerji türlerinin birbirine dönüşümünden hareketle enerjinin korunduğu sonucunu çıkarır.	3	3	0	100
Uzay teknolojilerini açıklar.	2	0	2	0
Mitozun canlılar için önemini açıklar.	1	1	0	100
Kütleyle etki eden yer çekimi kuvvetini ağırlık olarak adlandırır.	1	0	1	0
Mayozun canlılar için önemini açıklar.	3	3	0	100
Hücre-doku-organ-sistem-organizma ilişkisini açıklar.	1	1	0	100
Evren kavramını açıklar.	1	1	0	100
Teleskobun yapısını ve ne işe yaradığını açıklar.	1	1	0	100
Galaksilerin yapısını açıklar.	1	1	0	100

SINAV SONUÇ BELGESİ								24BRY703			
İSTANBUL / BEYLİKDÜZÜ / ÖZEL DÜNYA KİŞİSEL GELİŞİM KURSU								DERSLERE GÖRE BAŞARI ANALİZİ			
Öğrenci				Numara		Sınıf					
,ZEREN ,TARAKCI				0							
Puan Türü	Puan	Genel Ort.	Dereceler								
			Snf	Kurum	İlçe	İl	Genel				
LGS	▼ 273,134	292,340	38	50	70	1276	11614				
Puanı Hesaplanan:			51	80	2244	21171					
Katılımlar:			38	51	80	2246	21222				

Ders	Soru	Doğru	Yanlış	Net	Başarı %	Sınıf Ort.	Kurum Ort.	Genel Ort.
Türkçe	20	9	2	8,33	42	▼12,76	▼12,93	▲7,41
SOSYAL BİLGİLER	10	5	4	3,67	37	▼7,43	▼7,45	▼4,61
Din K.ve A.B.	10	1	2	0,33	3	▼7,25	▼7,35	▼4,88
İngilizce	10	9	1	8,67	87	▲7,23	▲7,35	▲2,76
Matematik	20	4	4	2,67	13	▼9,01	▼9,05	▼3,16
Fen	20	3	1	2,67	13	▼13,62	▼14,19	▼7,58
Toplam:	90	31	14	26,33	29	▼57,30	▼58,31	▼30,41

Soru No	12345678901234567890
Türkçe	BDACA DAbD A c
Cevap Anh.	A BDACACDACDDACBDBBACB
Sosyal	dCccBCAd C
Cevap Anh.	A ACDDBCABDC
Din Kültürü	cBa
Cevap Anh.	A DBDAACCBDB
İngilizce	ABCdCCABDD
Cevap Anh.	A ABCBCCABDD
Matematik	db c bDbc C
Cevap Anh.	A BABACCCADDBBCDDABC
Fen	B D c B
Cevap Anh.	A BDCDCBCADADDAABCBAAc

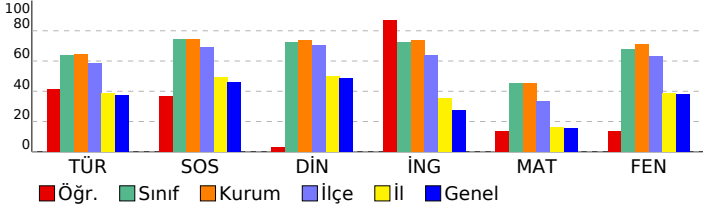

Türkçe	S	D	Y	B%
Bağlamdan yararlanarak bilmediği kelime ve kelime gruplarının anlamını tahmin eder.	1	1	0	100
Deyim ve atasözlerinin metne katkısını belirler.	1	1	0	100
Okudukları ile ilgili çıkarımlarda bulunur.	2	1	1	50
Metindeki söz sanatlarını tespit eder.	1	1	0	100
Metnin içeriğine uygun başlık/başlıklar belirler.	1	1	0	100
Metindeki iş ve işlem basamaklarını kavrar.	2	1	0	50
Metindeki yardımcı fikirleri belirler.	1	1	0	100
Metindeki hikâye unsurlarını belirler.	1	1	0	100
Grafik, tablo ve çizelgeyle sunulan bilgileri yorumlar.	3	1	0	33
Görsellerle ilgili soruların cevaplar.	1	0	1	0
Yazdıklarını düzenler.	2	0	0	0
Fiillerin anlam özelliklerini fark eder.	1	0	0	0
Çekim eklerinin işlevlerini ayırt eder.	2	0	0	0
Metnin ana fikrini/ana duygusunu belirler.	1	0	0	0

Sosyal	S	D	Y	B%
SOSYAL BİLGİLER				
Osmanlı Devleti'nin siyasi güç olarak ortaya çıkış sürecini ve bu süreci etkileyen faktörleri açıklar.	2	0	1	0
Osmanlı Devleti'nin fetih siyasetini örnekler üzerinden analiz eder.	2	2	0	100
Osmanlı kültür, sanat ve estetik anlayışına örnekler verir.	1	0	1	0
Osmanlı Devleti'nde ıslahat hareketleri sonucu ortaya çıkan kurumlardan hareketle toplumsal ve ekonomik değişim ve gelişmelerle bağlantılı olarak Osmanlı Devleti'ni değişime zorlayan süreçleri kavrar.	2	0	2	0
Avrupa'daki gelişmelerle bağlantılı olarak Osmanlı Devleti'ni değişime zorlayan süreçleri kavrar.	1	1	0	100
Medyanın sosyal değişim ve etkileşimdeki rolünü tartışır.	1	1	0	100
İletişimi etkileyen tutum ve davranışları analiz ederek kendi tutum ve davranışlarını sorgular.	1	1	0	100

Din Kültürü	S	D	Y	B%
Din K.ve A.B.				
Dünya hayatı ile ahiret hayatı arasındaki ilişkiyi yorumlar.	1	0	1	0
Melekleri özellikleri ve görevlerine göre sınıflandırır.	2	0	0	100
İslam'da hac ibadetinin önemini ayet ve hadisler ışığında yorumlar.	1	0	1	0
Ahiret hayatının aşamalarını açıklar.	2	0	0	0
Allah'ın (c.c.) adil, merhametli ve affedici olması ile ahiret inancı arasında ilişki kurar.	1	0	0	0
Kurban ibadetini İslam'ın yardımlaşma ve dayanışmaya verdiği önem açısından değerlendirir.	1	0	0	0
Hz. İsa'nın (a.s.) hayatını ana hatlarıyla tanıtır.	1	0	0	0
Umre ibadeti ve önemini açıklar.	1	0	0	0
Haccın yapıldığı zamanları belirtir.	1	0	0	0

İngilizce	S	D	Y	B%
İngilizce				
Students will be able to talk about past events with definite time.	1	1	0	100
Students will be able to talk about other people's appearances and personalities.	2	2	0	100
Students will be able to understand short and simple texts on sports.	2	2	0	100
Students will be able to ask questions related to the frequency of events.	1	1	0	100
Students will be able to recognize specific information in oral texts dealing with past events and dates.	2	2	0	100
Students will be able to spot specific information about names and dates in past events in written texts.	1	1	0	100
Students will be able to write simple pieces of text to compare people.	1	1	0	100

Matematik	S	D	Y	B%
Matematik				
Tam sayılarla çarpma ve bölme işlemlerini yapar.	1	0	1	0
Rasyonel sayılarla çok adımlı işlemleri yapar.	2	0	2	0
Rasyonel sayılarla toplama ve çıkarma işlemlerini yapar.	3	0	0	0
Rasyonel sayılarla işlem yapmayı gerektiren problemleri çözer.	3	0	0	0
Devirli olan ve olmayan ondalık gösterimleri rasyonel sayı olarak ifade eder.	1	0	0	0
Cebirsel ifadelerle toplama ve çıkarma işlemlerini yapar.	2	2	0	100
Rasyonel sayıları sıralar ve karşılaştırır.	1	0	0	0
Tam sayılarla işlemler yapmayı gerektiren problemleri çözer.	1	1	0	100
Rasyonel sayılarla çarpma ve bölme işlemlerini yapar.	2	0	1	0
Rasyonel sayıların kare ve köklerini hesaplar.	2	0	0	0
Tam sayıların kendileri ile tekrarlı çarpımını üslü nicelik olarak ifade eder.	1	1	0	100
Rasyonel sayıların tanır ve sayı doğrusunda gösterir.	1	0	0	0

Fen	S	D	Y	B%
Fen				
Fiziksel anlamda yapılan işin, uygulanan kuvvet ve alınan yolla ilişkili olduğunu açıklar.	2	1	0	50
Hayvan ve bitki hücrelerini, temel kısımları ve görevleri açısından karşılaştırır.	1	0	0	0
Mitozun birbirini takip eden farklı evrelerden oluştuğunu açıklar.	1	0	0	0
Kütle ve ağırlık kavramlarını karşılaştırır.	2	1	0	50
Kinetik ve potansiyel enerji türlerinin birbirine dönüşümünden hareketle enerjinin korunduğu sonucunu çıkarır.	3	0	1	0
Uzay teknolojilerini açıklar.	2	0	0	0
Mitozun canlılar için önemini açıklar.	1	0	0	0
Kütleyle etki eden yer çekimi kuvvetini ağırlık olarak adlandırır.	1	0	0	0
Mayozun canlılar için önemini açıklar.	3	1	0	33
Hücre-doku-organ-sistem-organizma ilişkisini açıklar.	1	0	0	0
Evren kavramını açıklar.	1	0	0	0
Teleskobun yapısını ve ne işe yaradığını açıklar.	1	0	0	0
Galaksilerin yapısını açıklar.	1	0	0	0

SINAV SONUÇ BELGESİ								24BRY703							
İSTANBUL / BEYLİKDÜZÜ / ÖZEL DÜNYA KİŞİSEL GELİŞİM KURSU								DERSLERE GÖRE BAŞARI ANALİZİ							
Öğrenci				Numara		Sınıf									
,BÜŞRA ,DURGUT				0		7									
Puan Türü	Puan	Genel Ort.	Dereceler												
			Snf	Kurum	İlçe	İl	Genel								
LGS	▲ 457,837	292,340	2	7	7	51	468								
Puanı Hesaplanan:			51	80	2244	21171									
Katılımlar:			11	51	80	2246	21222								

Ders	Soru	Doğru	Yanlış	Net	Başarı %	Sınıf Ort.	Kurum Ort.	Genel Ort.
Türkçe	20	18	1	17,67	88	▲ 13,30	▲ 12,93	▲ 7,41
SOSYAL BİLGİLER	10	8	2	7,33	73	▲ 7,24	▼ 7,45	▲ 4,61
Din K.ve A.B.	10	9	1	8,67	87	▲ 7,36	▲ 7,35	▲ 4,88
İngilizce	10	10	0	10,00	100	▲ 7,64	▲ 7,35	▲ 2,76
Matematik	20	18	1	17,67	88	▲ 8,30	▲ 9,05	▲ 3,16
Fen	20	17	2	16,33	82	▲ 15,91	▲ 14,19	▲ 7,58
Toplam:	90	80	7	77,67	86	▲ 59,76	▲ 58,31	▲ 30,41

Soru No	12345678901234567890
Türkçe	BDACACDACDDACBbB ACB
Cevap Anh.	A BDACACDACDDACBDBBACB
Sosyal	ACbDdCABDC
Cevap Anh.	A ACDDBCABDC
Din Kültürü	DBDAbCCBDB
Cevap Anh.	A DBDAACCBB
İngilizce	ABCBCcABDD
Cevap Anh.	A ABCBCcABDD
Matematik	BA ACCCADDDBDaCDDDABC
Cevap Anh.	A BABACCCADDDBcCDDDABC
Fen	BDCDCBCbDADD ABCBcAC
Cevap Anh.	A BDCDCBCADADDAABCBAAc

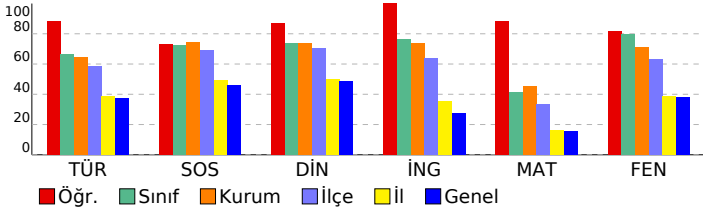

Türkçe				
Türkçe	S	D	Y	B%
Bağlamdan yararlanarak bilmediği kelime ve kelime gruplarının anlamını tahmin eder.	1	1	0	100
Deyim ve atasözlerinin metne katkısını belirler.	1	1	0	100
Okudukları ile ilgili çıkarımlarda bulunur.	2	2	0	100
Metindeki söz sanatlarını tespit eder.	1	1	0	100
Metnin içeriğine uygun başlık/başlıklar belirler.	1	1	0	100
Metindeki iş ve işlem basamaklarını kavrar.	2	2	0	100
Metindeki yardımcı fikirleri belirler.	1	1	0	100
Metindeki hikâye unsurlarını belirler.	1	1	0	100
Grafik, tablo ve çizelgeyle sunulan bilgileri yorumlar.	3	3	0	100
Görsellerle ilgili soruları cevaplar.	1	1	0	100
Yazdıklarını düzenler.	2	0	1	0
Fiillerin anlam özelliklerini fark eder.	1	1	0	100
Çekim eklerinin işlevlerini ayırt eder.	2	2	0	100
Metnin ana fikrini/ana duygusunu belirler.	1	1	0	100

Sosyal				
SOSYAL BİLGİLER				
Sosyal	S	D	Y	B%
Osmanlı Devleti'nin siyasi güç olarak ortaya çıkış sürecini ve bu süreci etkileyen faktörleri açıklar.	2	2	0	100
Osmanlı Devleti'nin fetih siyasetini örnekler üzerinden analiz eder.	2	2	0	100
Osmanlı kültür, sanat ve estetik anlayışına örnekler verir.	1	0	1	0
Osmanlı Devleti'nde ıslahat hareketleri sonucu ortaya çıkan kurumlardan hareketle toplumsal ve ekonomik değişim Avrupalı gelişmelerle bağlantılı olarak Osmanlı Devleti'ni değişime zorlayan süreçleri kavrar.	2	2	0	100
Avrupa'daki gelişmelerle bağlantılı olarak Osmanlı Devleti'ni değişime zorlayan süreçleri kavrar.	1	0	1	0
Medyanın sosyal değişim ve etkileşimdeki rolünü tartışır.	1	1	0	100
İletişimi etkileyen tutum ve davranışları analiz ederek kendi tutum ve davranışlarını sorgular.	1	1	0	100

Din Kültürü				
Din K.ve A.B.				
Din K.ve A.B.	S	D	Y	B%
Dünya hayatı ile ahiret hayatı arasındaki ilişkiyi yorumlar.	1	1	0	100
Melekleri özellikleri ve görevlerine göre sınıflandırır.	1	1	0	100
İslam'da hac ibadetinin önemini ayet ve hadisler ışığında yorumlar.	1	1	0	100
Ahiret hayatının aşamalarını açıklar.	2	2	0	100
Allah'ın (c.c.) adil, merhametli ve affedicisi olması ile ahiret inancı arasında ilişki kurar.	1	0	1	0
Kurban ibadetini İslam'ın yardımlaşma ve dayanışmaya verdiği önem açısından değerlendirir.	1	1	0	100
Hz. İsa'nın (a.s.) hayatını ana hatlarıyla tanıtır.	1	1	0	100
Umre ibadeti ve önemini açıklar.	1	1	0	100
Haccın yapıldığı zamanları belirtir.	1	1	0	100

İngilizce				
İngilizce				
İngilizce	S	D	Y	B%
Students will be able to talk about past events with definite time.	1	1	0	100
Students will be able to talk about other people's appearances and personalities.	2	2	0	100
Students will be able to understand short and simple texts on sports.	2	2	0	100
Students will be able to ask questions related to the frequency of events.	1	1	0	100
Students will be able to recognize specific information in oral texts dealing with past events and dates.	2	2	0	100
Students will be able to spot specific information about names and dates in past events in written texts.	1	1	0	100
Students will be able to write simple pieces to compare people.	1	1	0	100

Matematik				
Matematik				
Matematik	S	D	Y	B%
Tam sayılarla çarpma ve bölme işlemlerini yapar.	1	1	0	100
Rasyonel sayılarla çok adımlı işlemleri yapar.	2	2	0	100
Rasyonel sayılarla toplama ve çıkarma işlemlerini yapar.	3	2	0	67
Rasyonel sayılarla işlem yapmayı gerektiren problemleri çözer.	3	3	0	100
Devirli olan ve olmayan ondalık gösterimleri rasyonel sayı olarak ifade eder.	1	1	0	100
Cebirsel ifadelerle toplama ve çıkarma işlemlerini yapar.	2	2	0	100
Rasyonel sayıları sıralar ve karşılaştırır.	1	1	0	100
Tam sayılarla işlemler yapmayı gerektiren problemleri çözer.	1	1	0	100
Rasyonel sayılarla çarpma ve bölme işlemlerini yapar.	2	2	0	100
Rasyonel sayıların kare ve köklerini hesaplar.	2	1	1	50
Tam sayıların kendileri ile tekrarlı çarpımını üslü nicelik olarak ifade eder.	1	1	0	100
Rasyonel sayıları tanıtır ve sayı doğrusunda gösterir.	1	1	0	100

Fen				
Fen				
Fen	S	D	Y	B%
Fiziksel anlamda yapılan işin, uygulanan kuvvet ve alınan yolla ilişkili olduğunu açıklar.	2	2	0	100
Hayvan ve bitki hücrelerini, temel kısımları ve görevleri açısından karşılaştırır.	1	1	0	100
Mitozun birbirini takip eden farklı evrelerden oluştuğunu açıklar.	1	1	0	100
Kütle ve ağırlık kavramlarını karşılaştırır.	2	2	0	100
Kinetik ve potansiyel enerji türlerinin birbirine dönüşümünden hareketle enerjinin korunduğu sonucunu çıkarır.	3	3	0	100
Uzay teknolojilerini açıklar.	2	2	0	100
Mitozun canlılar için önemini açıklar.	1	0	1	0
Kütleyle etki eden yer çekimi kuvvetini ağırlık olarak adlandırır.	1	1	0	100
Mayozun canlılar için önemini açıklar.	3	2	0	67
Hücre-doku-organ-sistem-organizma ilişkisini açıklar.	1	1	0	100
Evren kavramını açıklar.	1	1	0	100
Teleskobun yapısını ve ne işe yaradığını açıklar.	1	0	1	0
Galaksilerin yapısını açıklar.	1	1	0	100

SINAV SONUÇ BELGESİ	24BRY703
İSTANBUL / BEYLİKDÜZÜ / ÖZEL DÜNYA KİŞİSEL GELİŞİM KURSU	
DERSLERE GÖRE BAŞARI ANALİZİ	

Öğrenci	Numara	Sınıf
ÇETİN DOR ,TIRAŞOĞLU.	0	7

Puan Türü	Puan	Genel Ort.	Dereceler				
			Snf	Kurum	İlçe	İl	Genel
LGS	▲ 382,102	292,340	7	29	34	348	3009
Puanı Hesaplanan:			51	80	2244	21171	
Katılımlar:			11	51	80	2246	21222

Ders	Soru	Doğru	Yanlış	Net	Başarı %	Sınıf Ort.	Kurum Ort.	Genel Ort.
Türkçe	20	17	3	16,00	80	▲ 13,30	▲ 12,93	▲ 7,41
SOSYAL BİLGİLER	10	9	1	8,67	87	▲ 7,24	▲ 7,45	▲ 4,61
Din K.ve A.B.	10	10	0	10,00	100	▲ 7,36	▲ 7,35	▲ 4,88
İngilizce	10	7	3	6,00	60	▼ 7,64	▼ 7,35	▲ 2,76
Matematik	20	11	8	8,33	42	▲ 8,30	▼ 9,05	▲ 3,16
Fen	20	12	7	9,67	48	▼ 15,91	▼ 14,19	▲ 7,58
Toplam:	90	66	22	58,67	65	▼ 59,76	▲ 58,31	▲ 30,41

Soru No	12345678901234567890
Türkçe	BDACACDcaDDBCBDBBACB
Cevap Anh.	A BDACACDACCDDACBDBBACB
Sosyal	ACDDBCAaDC
Cevap Anh.	A ACDDBCAABDC
Din Kültürü	DBDAACCBB
Cevap Anh.	A DBDAACCBB
İngilizce	cBCBCCbDc
Cevap Anh.	A ABCBCCABDD
Matematik	BbdACaCcdDBDcdDaDa C
Cevap Anh.	A BABACCCADDDBDCDDABC
Fen	dDCDCdaAcbDDAcBCB Aa
Cevap Anh.	A BDCDCBCADADDAABCBAAAC

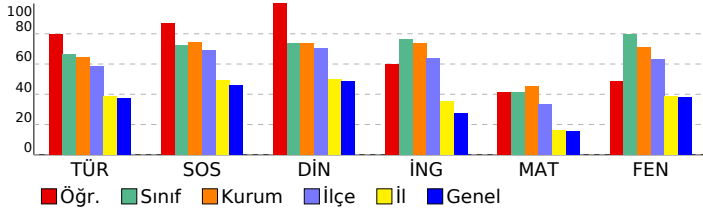

Türkçe	S	D	Y	B%
Bağlamdan yararlanarak bilmediği kelime ve kelime gruplarının anlamını tahmin eder.	1	1	0	100
Deyim ve atasözlerinin metne katkısını belirler.	1	1	0	100
Okudukları ile ilgili çıkarımlarda bulunur.	2	1	1	50
Metindeki söz sanatlarını tespit eder.	1	1	0	100
Metnin içeriğine uygun başlık/başlıklar belirler.	1	1	0	100
Metindeki iş ve işlem basamaklarını kavrar.	2	1	1	50
Metindeki yardımcı fikirleri belirler.	1	1	0	100
Metindeki hikâye unsurlarını belirler.	1	1	0	100
Grafik, tablo ve çizelgeyle sunulan bilgileri yorumlar.	3	2	1	67
Görsellerle ilgili soruları cevaplar.	1	1	0	100
Yazdıklarını düzenler.	2	2	0	100
Fiillerin anlam özelliklerini fark eder.	1	1	0	100
Çekim eklerinin işlevlerini ayırt eder.	2	2	0	100
Metnin ana fikrini/ana duygusunu belirler.	1	1	0	100

Sosyal	S	D	Y	B%
SOSYAL BİLGİLER				
Osmanlı Devleti'nin siyasi güç olarak ortaya çıkış sürecini ve bu süreci etkileyen faktörleri açıklar.	2	2	0	100
Osmanlı Devleti'nin fetih siyasetini örnekler üzerinden analiz eder.	2	2	0	100
Osmanlı kültür, sanat ve estetik anlayışına örnekler verir.	1	1	0	100
Osmanlı Devleti'nde islahat hareketleri sonucu ortaya çıkan kurumlardan hareketle toplumsal ve ekonomik değişim Avrpa'daki gelişmelerle bağlantılı olarak Osmanlı Devleti'ni değişime zorlayan süreçleri kavrar.	2	1	1	50
Medyanın sosyal değişim ve etkileşimdeki rolünü tartışır.	1	1	0	100
İletişimi etkileyen tutum ve davranışları analiz ederek kendi tutum ve davranışlarını sorgular.	1	1	0	100

Din Kültürü	S	D	Y	B%
Din K.ve A.B.				
Dünya hayatı ile ahiret hayatı arasındaki ilişkiyi yorumlar.	1	1	0	100
Melekleri özellikleri ve görevlerine göre sınıflandırır.	1	1	0	100
İslam'da hac ibadetinin önemini ayet ve hadisler ışığında yorumlar.	1	1	0	100
Ahiret hayatının aşamalarını açıklar.	2	2	0	100
Allah'ın (c.c.) adil, merhametli ve affedicisi olması ile ahiret inancı arasında ilişki kurar.	1	1	0	100
Kurban ibadetini İslam'ın yardımlaşma ve dayanışmaya verdiği önem açısından değerlendirir.	1	1	0	100
Hz. İsa'nın (a.s.) hayatını ana hatlarıyla tanıtır.	1	1	0	100
Umre ibadeti ve önemini açıklar.	1	1	0	100
Haccın yapıldığı zamanları belirtir.	1	1	0	100

İngilizce	S	D	Y	B%
İngilizce				
Students will be able to talk about past events with definite time.	1	0	1	0
Students will be able to talk about other people's appearances and personalities.	2	2	0	100
Students will be able to understand short and simple texts on sports.	2	2	0	100
Students will be able to ask questions related to the frequency of events.	1	1	0	100
Students will be able to recognize specific information in oral texts dealing with past events and dates.	2	1	1	50
Students will be able to spot specific information about names and dates in past events in written texts.	1	1	0	100
Students will be able to write simple pieces of compare people.	1	0	1	0

Matematik	S	D	Y	B%
Matematik				
Tam sayılarla çarpma ve bölme işlemlerini yapar.	1	1	0	100
Rasyonel sayılarla çok adımlı işlemleri yapar.	2	0	2	0
Rasyonel sayılarla toplama ve çıkarma işlemlerini yapar.	3	2	1	67
Rasyonel sayılarla işlem yapmayı gerektiren problemleri çözer.	3	2	1	67
Devirli olan ve olmayan ondalık gösterimleri rasyonel sayı olarak ifade eder.	1	0	1	0
Cebirsel ifadelerle toplama ve çıkarma işlemleri yapar.	2	2	0	100
Rasyonel sayıları sıralar ve karşılaştırır.	1	0	1	0
Tam sayılarla işlemler yapmayı gerektiren problemleri çözer.	1	1	0	100
Rasyonel sayılarla çarpma ve bölme işlemlerini yapar.	2	2	0	100
Rasyonel sayıların kare ve köklerini hesaplar.	2	1	1	50
Tam sayıların kendileri ile tekrarlı çarpımını üslü nicelik olarak ifade eder.	1	0	1	0
Rasyonel sayıları tanıtır ve sayı doğrusunda gösterir.	1	0	0	0

Fen	S	D	Y	B%
Fen				
Fiziksel anlamda yapılan işin, uygulanan kuvvet ve alınan yolla ilişkili olduğunu açıklar.	2	1	1	50
Hayvan ve bitki hücrelerini, temel kısımları ve görevleri açısından karşılaştırır.	1	1	0	100
Mitozun birbirini takip eden farklı evrelerden oluştuğunu açıklar.	1	1	0	100
Kütle ve ağırlık kavramlarını karşılaştırır.	2	2	0	100
Kinetik ve potansiyel enerji türlerinin birbirine dönüşümünden hareketle enerjinin korunduğu sonucunu çıkarır.	3	0	3	0
Uzay teknolojilerini açıklar.	2	1	1	50
Mitozun canlılar için önemini açıklar.	1	1	0	100
Kütleyle etki eden yer çekimi kuvvetini ağırlık olarak adlandırır.	1	1	0	100
Mayozun canlılar için önemini açıklar.	3	3	0	100
Hücre-doku-organ-sistem-organizma ilişkisini açıklar.	1	0	1	0
Evren kavramını açıklar.	1	1	0	100
Teleskobun yapısını ve ne işe yaradığını açıklar.	1	0	0	0
Galaksilerin yapısını açıklar.	1	0	1	0

SINAV SONUÇ BELGESİ							24BRY703				
İSTANBUL / BEYLİKDÜZÜ / ÖZEL DÜNYA KİŞİSEL GELİŞİM KURSU							DERSLERE GÖRE BAŞARI ANALİZİ				
Öğrenci				Numara		Sınıf					
,EFE ,KARACA				0		7					
Puan Türü	Puan	Genel Ort.	Dereceler								
			Snf	Kurum	İlçe	İl	Genel				
LGS	▲ 432,663	292,340	3	14	14	133	1091				
Puanı Hesaplanan:			51	80	2244	21171					
Katılımlar:			11	51	80	2246	21222				

Ders	Soru	Doğru	Yanlış	Net	Başarı %	Sınıf Ort.	Kurum Ort.	Genel Ort.
Türkçe	20	17	3	16,00	80	▲13,30	▲12,93	▲7,41
SOSYAL BİLGİLER	10	9	1	8,67	87	▲7,24	▲7,45	▲4,61
Din K.ve A.B.	10	9	1	8,67	87	▲7,36	▲7,35	▲4,88
İngilizce	10	10	0	10,00	100	▲7,64	▲7,35	▲2,76
Matematik	20	13	7	10,67	53	▲8,30	▲9,05	▲3,16
Fen	20	19	1	18,67	93	▲15,91	▲14,19	▲7,58
Toplam:	90	77	13	72,67	81	▲59,76	▲58,31	▲30,41

Soru No	12345678901234567890
Türkçe	DCADbACADBBcADBCdaBD
Cevap Anh.	B DCADCACADBBcADBCABBD
Sosyal	CAaDBADBDc
Cevap Anh.	B CACDBADBDc
Din Kültürü	BBcCCAADDB
Cevap Anh.	B BBDCCAADDB
İngilizce	BADCBABCCD
Cevap Anh.	B BADCBABCCD
Matematik	AaBaCaADDaaBDBDDCCcCC
Cevap Anh.	B ABABCBADDDBDBDDCACC
Fen	DCDBCBAcBCADDADACACB
Cevap Anh.	B DCDBCBAABcADDADACACB

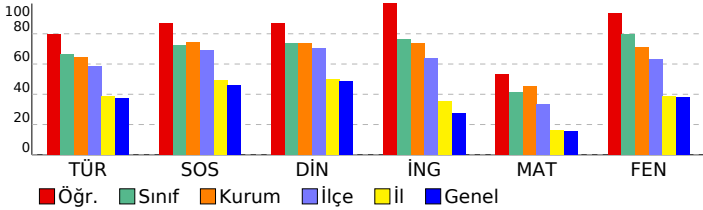

Türkçe	S	D	Y	B%
Bağlamdan yararlanarak bilmediği kelime ve kelime gruplarının anlamını tahmin eder.	1	1	0	100
Deyim ve atasözlerinin metne katkısını belirler.	1	1	0	100
Okudukları ile ilgili çıkarımlarda bulunur.	2	2	0	100
Metindeki söz sanatlarını tespit eder.	1	1	0	100
Metnin içeriğine uygun başlık/başlıklar belirler.	1	1	0	100
Metindeki iş ve işlem basamaklarını kavrar.	2	1	1	50
Metindeki yardımcı fikirleri belirler.	1	1	0	100
Metindeki hikâye unsurlarını belirler.	1	1	0	100
Grafik, tablo ve çizelgeyle sunulan bilgileri yorumlar.	3	3	0	100
Görsellerle ilgili soruların cevaplar.	1	1	0	100
Yazdıklarını düzenler.	2	1	1	50
Fiillerin anlam özelliklerini fark eder.	1	1	0	100
Çekim eklerinin işlevlerini ayırt eder.	2	1	1	50
Metnin ana fikrini/ana duygusunu belirler.	1	1	0	100

Sosyal	S	D	Y	B%
SOSYAL BİLGİLER	S	D	Y	B%
Osmanlı Devleti'nin siyasi güç olarak ortaya çıkış sürecini ve bu süreci etkileyen faktörleri açıklar.	2	2	0	100
Osmanlı Devleti'nin fetih siyasetini örnekler üzerinden analiz eder.	2	2	0	100
Osmanlı kültür, sanat ve estetik anlayışına örnekler verir.	1	1	0	100
Osmanlı Devleti'nde ıslahat hareketleri sonucu ortaya çıkan kurumlardan hareketle toplumsal ve ekonomik değişim Avrupalı gelişmelerle bağlantılı olarak Osmanlı Devleti'ni değişime zorlayan süreçleri kavrar.	2	2	0	100
Avrupa'daki gelişmelerle bağlantılı olarak Osmanlı Devleti'ni değişime zorlayan süreçleri kavrar.	1	1	0	100
Medyanın sosyal değişim ve etkileşimdeki rolünü tartışır.	1	1	0	100
İletişimi etkileyen tutum ve davranışları analiz ederek kendi tutum ve davranışlarını sorgular.	1	0	1	0

Din Kültürü	S	D	Y	B%
Din K.ve A.B.	S	D	Y	B%
Dünya hayatı ile ahiret hayatı arasındaki ilişkiyi yorumlar.	1	1	0	100
Melekleri özellikleri ve görevlerine göre sınıflandırır.	1	1	0	100
İslam'da hac ibadetinin önemini ayet ve hadisler ışığında yorumlar.	1	1	0	100
Ahiret hayatının aşamalarını açıklar.	2	2	0	100
Allah'ın (c.c.) adil, merhametli ve affedicisi olması ile ahiret inancı arasında ilişki kurar.	1	1	0	100
Kurban ibadetini İslam'ın yardımlaşma ve dayanışmaya verdiği önem açısından değerlendirir.	1	1	0	100
Hz. İsa'nın (a.s.) hayatını ana hatlarıyla tanıtır.	1	1	0	100
Umre ibadeti ve önemini açıklar.	1	0	1	0
Haccın yapıldığı zamanları belirtir.	1	1	0	100

İngilizce	S	D	Y	B%
İngilizce	S	D	Y	B%
Students will be able to talk about past events with definite time.	1	1	0	100
Students will be able to talk about other people's appearances and personalities.	2	2	0	100
Students will be able to understand short and simple texts on sports.	2	2	0	100
Students will be able to ask questions related to the frequency of events.	1	1	0	100
Students will be able to recognize specific information in oral texts dealing with past events and dates.	2	2	0	100
Students will be able to spot specific information about names and dates in past events in written texts.	1	1	0	100
Students will be able to write simple pieces of text to compare people.	1	1	0	100

Matematik	S	D	Y	B%
Matematik	S	D	Y	B%
Tam sayılarla çarpma ve bölme işlemlerini yapar.	1	0	1	0
Rasyonel sayılarla çok adımlı işlemleri yapar.	2	1	1	50
Rasyonel sayılarla toplama ve çıkarma işlemlerini yapar.	3	2	1	67
Rasyonel sayılarla işlem yapmayı gerektiren problemleri çözer.	3	2	1	67
Devirli olan ve olmayan ondalık gösterimleri rasyonel sayı olarak ifade eder.	1	1	0	100
Cebirsel ifadelerle toplama ve çıkarma işlemleri yapar.	2	2	0	100
Rasyonel sayıları sıralar ve karşılaştırır.	1	0	1	0
Tam sayılarla işlemler yapmayı gerektiren problemleri çözer.	1	1	0	100
Rasyonel sayılarla çarpma ve bölme işlemlerini yapar.	2	2	0	100
Rasyonel sayıların kare ve köklerini hesaplar.	2	2	0	100
Tam sayıların kendileri ile tekrarlı çarpımını üslü nicelik olarak ifade eder.	1	0	1	0
Rasyonel sayıları tanıtır ve sayı doğrusunda gösterir.	1	0	1	0

Fen	S	D	Y	B%
Fen	S	D	Y	B%
Fiziksel anlamda yapılan işin, uygulanan kuvvet ve alınan yolla ilişkili olduğunu açıklar.	2	2	0	100
Hayvan ve bitki hücrelerini, temel kısımları ve görevleri açısından karşılaştırır.	1	1	0	100
Mitozun birbirini takip eden farklı evrelerden oluştuğunu açıklar.	1	1	0	100
Kütle ve ağırlık kavramlarını karşılaştırır.	2	2	0	100
Kinetik ve potansiyel enerji türlerinin birbirine dönüşümünden hareketle enerjinin korunduğu sonucunu çıkarır.	3	3	0	100
Uzay teknolojilerini açıklar.	2	2	0	100
Mitozun canlılar için önemini açıklar.	1	1	0	100
Kütleyle etki eden yer çekimi kuvvetini ağırlık olarak adlandırır.	1	1	0	100
Mayozun canlılar için önemini açıklar.	3	3	0	100
Hücre-doku-organ-sistem-organizma ilişkisini açıklar.	1	1	0	100
Evren kavramını açıklar.	1	1	0	100
Teleskobun yapısını ve ne işe yaradığını açıklar.	1	0	1	0
Galaksilerin yapısını açıklar.	1	1	0	100

SINAV SONUÇ BELGESİ							24BRY703					
İSTANBUL / BEYLİKDÜZÜ / ÖZEL DÜNYA KİŞİSEL GELİŞİM KURSU							DERSLERE GÖRE BAŞARI ANALİZİ					
Öğrenci				Numara		Sınıf						
,EFE YAMAN ,ÜNAL				0		7						
Puan Türü	Puan	Genel Ort.	Dereceler									
			Snf	Kurum	İlçe	İl	Genel					
LGS	▲ 474,723	292,340	1	3	3	18	191					
Puanı Hesaplanan:			51	80	2244	21171						
Katılımlar:			11	51	80	2246	21222					

Ders	Soru	Doğru	Yanlış	Net	Başarı %	Sınıf Ort.	Kurum Ort.	Genel Ort.
Türkçe	20	17	3	16,00	80	▲ 13,30	▲ 12,93	▲ 7,41
SOSYAL BİLGİLER	10	9	1	8,67	87	▲ 7,24	▲ 7,45	▲ 4,61
Din K.ve A.B.	10	10	0	10,00	100	▲ 7,36	▲ 7,35	▲ 4,88
İngilizce	10	10	0	10,00	100	▲ 7,64	▲ 7,35	▲ 2,76
Matematik	20	19	1	18,67	93	▲ 8,30	▲ 9,05	▲ 3,16
Fen	20	20	0	20,00	100	▲ 15,91	▲ 14,19	▲ 7,58
Toplam:	90	85	5	83,33	93	▲ 59,76	▲ 58,31	▲ 30,41

Soru No	12345678901234567890
Türkçe	BDAdAbDACDDACBDBBcCB
Cevap Anh.	A BDACACDACDDACBDBBACB
Sosyal	ACDDaCABDC
Cevap Anh.	A ACDDBCABDC
Din Kültürü	DBDAACCBB
Cevap Anh.	A DBDAACCBB
İngilizce	ABCBCcABDD
Cevap Anh.	A ABCBCcABDD
Matematik	BABACCCADDBBCDDABb
Cevap Anh.	A BABACCCADDBBCDDABc
Fen	BDCDCBCADADDAABCBAAC
Cevap Anh.	A BDCDCBCADADDAABCBAAC

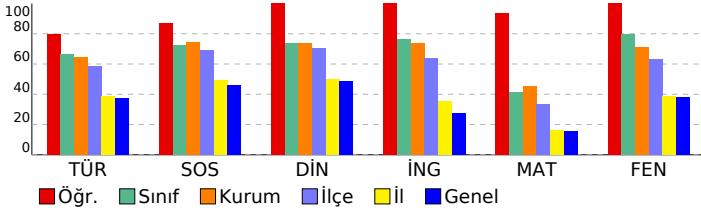

Türkçe	S	D	Y	B%
Bağlamdan yararlanarak bilmediği kelime ve kelime gruplarının anlamını tahmin eder.	1	1	0	100
Deyim ve atasözlerinin metne katkısını belirler.	1	1	0	100
Okudukları ile ilgili çıkarımlarda bulunur.	2	2	0	100
Metindeki söz sanatlarını tespit eder.	1	0	1	0
Metnin içeriğine uygun başlık/başlıklar belirler.	1	1	0	100
Metindeki iş ve işlem basamaklarını kavrar.	2	1	1	50
Metindeki yardımcı fikirleri belirler.	1	1	0	100
Metindeki hikâye unsurlarını belirler.	1	1	0	100
Grafik, tablo ve çizelgeyle sunulan bilgileri yorumlar.	3	3	0	100
Görsellerle ilgili soruların cevaplar.	1	1	0	100
Yazdıklarını düzenler.	2	2	0	100
Fiillerin anlam özelliklerini fark eder.	1	1	0	100
Çekim eklerinin işlevlerini ayırt eder.	2	1	1	50
Metnin ana fikrini/ana duygusunu belirler.	1	1	0	100

Sosyal	S	D	Y	B%
SOSYAL BİLGİLER	S	D	Y	B%
Osmanlı Devleti'nin siyasi güç olarak ortaya çıkış sürecini ve bu süreci etkileyen faktörleri açıklar.	2	2	0	100
Osmanlı Devleti'nin fetih siyasetini örnekler üzerinden analiz eder.	2	2	0	100
Osmanlı kültür, sanat ve estetik anlayışına örnekler verir.	1	1	0	100
Osmanlı Devleti'nde islahat hareketleri sonucu ortaya çıkan kurumlardan hareketle toplumsal ve ekonomik değişim Avrupalı gelişmelerle bağlantılı olarak Osmanlı Devleti'ni değişime zorlayan süreçleri kavrar.	2	2	0	100
Medyanın sosyal değişim ve etkileşimdeki rolünü tartışır.	1	1	0	100
İletişimi etkileyen tutum ve davranışları analiz ederek kendi tutum ve davranışlarını sorgular.	1	1	0	100

Din Kültürü	S	D	Y	B%
Din K.ve A.B.	S	D	Y	B%
Dünya hayatı ile ahiret hayatı arasındaki ilişkiyi yorumlar.	1	1	0	100
Melekleri özellikleri ve görevlerine göre sınıflandırır.	1	1	0	100
İslam'da hac ibadetinin önemini ayet ve hadisler ışığında yorumlar.	1	1	0	100
Ahiret hayatının aşamalarını açıklar.	2	2	0	100
Allah'ın (c.c.) adil, merhametli ve affedicisi olması ile ahiret inancı arasında ilişki kurar.	1	1	0	100
Kurban ibadetini İslam'ın yardımlaşma ve dayanışmaya verdiği önem açısından değerlendirir.	1	1	0	100
Hz. İsa'nın (a.s.) hayatını ana hatlarıyla tanıtır.	1	1	0	100
Umre ibadeti ve önemini açıklar.	1	1	0	100
Haccın yapıldığını izler.	1	1	0	100

İngilizce	S	D	Y	B%
İngilizce	S	D	Y	B%
Students will be able to talk about past events with definite time.	1	1	0	100
Students will be able to talk about other people's appearances and personalities.	2	2	0	100
Students will be able to understand short and simple texts on sports.	2	2	0	100
Students will be able to ask questions related to the frequency of events.	1	1	0	100
Students will be able to recognize specific information in oral texts dealing with past events and dates.	2	2	0	100
Students will be able to spot specific information about names and dates in past events in written texts.	1	1	0	100
Students will be able to write simple pieces to compare people.	1	1	0	100

Matematik	S	D	Y	B%
Matematik	S	D	Y	B%
Tam sayılarla çarpma ve bölme işlemlerini yapar.	1	1	0	100
Rasyonel sayılarla çok adımlı işlemleri yapar.	2	2	0	100
Rasyonel sayılarla toplama ve çıkarma işlemlerini yapar.	3	3	0	100
Rasyonel sayılarla işlem yapmayı gerektiren problemleri çözer.	3	3	0	100
Devirli olan ve olmayan ondalık gösterimleri rasyonel sayı olarak ifade eder.	1	1	0	100
Cebirsel ifadelerle toplama ve çıkarma işlemleri yapar.	2	2	0	100
Rasyonel sayıları sıralar ve karşılaştırır.	1	1	0	100
Tam sayılarla işlemler yapmayı gerektiren problemleri çözer.	1	1	0	100
Rasyonel sayılarla çarpma ve bölme işlemlerini yapar.	2	1	1	50
Rasyonel sayıların kare ve köklerini hesaplar.	2	2	0	100
Tam sayıların kendileri ile tekrarlı çarpımını üslü nicelik olarak ifade eder.	1	1	0	100
Rasyonel sayıları tanıtır ve sayı doğrusunda gösterir.	1	1	0	100

Fen	S	D	Y	B%
Fen	S	D	Y	B%
Fiziksel anlamda yapılan işin, uygulanan kuvvet ve alınan yolla ilişkili olduğunu açıklar.	2	2	0	100
Hayvan ve bitki hücrelerini, temel kısımları ve görevleri açısından karşılaştırır.	1	1	0	100
Mitozun birbirini takip eden farklı evrelerden oluştuğunu açıklar.	1	1	0	100
Kütle ve ağırlık kavramlarını karşılaştırır.	2	2	0	100
Kinetik ve potansiyel enerji türlerinin birbirine dönüşümünden hareketle enerjinin korunduğu sonucunu çıkarır.	3	3	0	100
Uzay teknolojilerini açıklar.	2	2	0	100
Mitozun canlılar için önemini açıklar.	1	1	0	100
Kütleyle etki eden yer çekimi kuvvetini ağırlık olarak adlandırır.	1	1	0	100
Mayozun canlılar için önemini açıklar.	3	3	0	100
Hücre-doku-organ-sistem-organizma ilişkisini açıklar.	1	1	0	100
Evren kavramını açıklar.	1	1	0	100
Teleskobun yapısını ve ne işe yaradığını açıklar.	1	1	0	100
Galaksilerin yapısını açıklar.	1	1	0	100

SINAV SONUÇ BELGESİ	24BRY703
İSTANBUL / BEYLİKDÜZÜ / ÖZEL DÜNYA KİŞİSEL GELİŞİM KURSU	
DERSLERE GÖRE BAŞARI ANALİZİ	

Öğrenci	Numara	Sınıf
,ESİLA ,KIRAYLAR	0	7

Puan Türü	Puan	Genel Ort.	Dereceler				
			Snf	Kurum	İlçe	İl	Genel
LGS	▲ 371,899	292,340	8	32	38	415	3579
Puanı Hesaplanan:			51	80	2244	21171	
Katılımlar:			11	51	80	2246	21222

Ders	Soru	Doğru	Yanlış	Net	Başarı %	Sınıf Ort.	Kurum Ort.	Genel Ort.
Türkçe	20	15	5	13,33	67	▲ 13,30	▲ 12,93	▲ 7,41
SOSYAL BİLGİLER	10	9	1	8,67	87	▲ 7,24	▲ 7,45	▲ 4,61
Din K.ve A.B.	10	5	5	3,33	33	▼ 7,36	▼ 7,35	▼ 4,88
İngilizce	10	9	1	8,67	87	▲ 7,64	▲ 7,35	▲ 2,76
Matematik	20	4	10	0,67	3	▼ 8,30	▼ 9,05	▼ 3,16
Fen	20	20	0	20,00	100	▲ 15,91	▲ 14,19	▲ 7,58
Toplam:	90	62	22	54,67	61	▼ 59,76	▼ 58,31	▲ 30,41

Soru No	12345678901234567890
Türkçe	caADdACcDBBcDDBCABBD
Cevap Anh.	B DCADCACADBBcADBCABBD
Sosyal	CACDdADBDC
Cevap Anh.	B CACDBADBDC
Din Kültürü	cBDCbAcaab
Cevap Anh.	B BBDCCAADDB
İngilizce	dADCBABCCD
Cevap Anh.	B BADCBABCCD
Matematik	b dadcbDcb B bCC
Cevap Anh.	B ABABCBADDDCBDBDDCACC
Fen	DCDBCBAABCADDADACACB
Cevap Anh.	B DCDBCBAABCADDADACACB

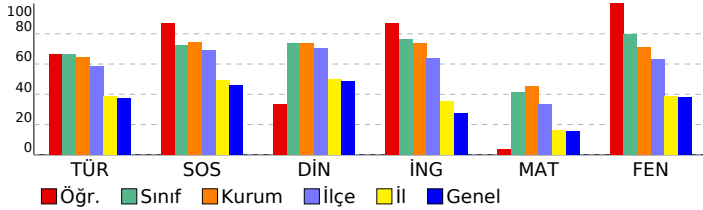

Türkçe	S	D	Y	B%
Bağlamdan yararlanarak bilmediği kelime ve kelime gruplarının anlamını tahmin eder.	1	1	0	100
Deyim ve atasözlerinin metne katkısını belirler.	1	1	0	100
Okudukları ile ilgili çıkarımlarda bulunur.	2	0	2	0
Metindeki söz sanatlarını tespit eder.	1	1	0	100
Metnin içeriğine uygun başlık/başlıklar belirler.	1	1	0	100
Metindeki iş ve işlem basamaklarını kavrar.	2	1	1	50
Metindeki yardımcı fikirleri belirler.	1	1	0	100
Metindeki hikâye unsurlarını belirler.	1	0	1	0
Grafik, tablo ve çizelgeyle sunulan bilgileri yorumlar.	3	2	1	67
Görsellerle ilgili soruların cevaplar.	1	1	0	100
Yazdıklarını düzenler.	2	2	0	100
Fiillerin anlam özelliklerini fark eder.	1	1	0	100
Çekim eklerinin işlevlerini ayırt eder.	2	2	0	100
Metnin ana fikrini/ana duygusunu belirler.	1	1	0	100

Sosyal	S	D	Y	B%
SOSYAL BİLGİLER				
Osmanlı Devleti'nin siyasi güç olarak ortaya çıkış sürecini ve bu süreci etkileyen faktörleri açıklar.	2	2	0	100
Osmanlı Devleti'nin fetih siyasetini örnekler üzerinden analiz eder.	2	2	0	100
Osmanlı kültür, sanat ve estetik anlayışına örnekler verir.	1	1	0	100
Osmanlı Devleti'nde ıslahat hareketleri sonucu ortaya çıkan kurumlardan hareketle toplumsal ve ekonomik değişim ve gelişmelerle bağlantılı olarak Osmanlı Devleti'ni değişime zorlayan süreçleri kavrar.	2	1	1	50
Avrupa'daki gelişmelerle bağlantılı olarak Osmanlı Devleti'ni değişime zorlayan süreçleri kavrar.	1	1	0	100
Medyanın sosyal değişim ve etkileşimdeki rolünü tartışır.	1	1	0	100
İletişimi etkileyen tutum ve davranışları analiz ederek kendi tutum ve davranışlarını sorgular.	1	1	0	100

Din Kültürü	S	D	Y	B%
Din K.ve A.B.				
Dünya hayatı ile ahiret hayatı arasındaki ilişkiyi yorumlar.	1	0	1	0
Melekleri özellikleri ve görevlerine göre sınıflandırır.	1	1	0	100
İslam'da hac ibadetinin önemini ayet ve hadisler ışığında yorumlar.	1	0	1	0
Ahiret hayatının aşamalarını açıklar.	2	0	2	0
Allah'ın (c.c.) adil, merhametli ve affedici olması ile ahiret inancı arasında ilişki kurar.	1	1	0	100
Kurban ibadetini İslam'ın yardımlaşma ve dayanışmaya verdiği önem açısından değerlendirir.	1	1	0	100
Hz. İsa'nın (a.s.) hayatını ana hatlarıyla tanıtır.	1	1	0	100
Umre ibadeti ve önemini açıklar.	1	1	0	100
Haccın yapılışını özetler.	1	0	1	0

İngilizce	S	D	Y	B%
İngilizce				
Students will be able to talk about past events with definite time.	1	1	0	100
Students will be able to talk about other people's appearances and personalities.	2	1	1	50
Students will be able to understand short and simple texts on sports.	2	2	0	100
Students will be able to ask questions related to the frequency of events.	1	1	0	100
Students will be able to recognize specific information in oral texts dealing with past events and dates.	2	2	0	100
Students will be able to spot specific information about names and dates in past events in written texts.	1	1	0	100
Students will be able to write simple pieces to compare people.	1	1	0	100

Matematik	S	D	Y	B%
Matematik				
Tam sayılarla çarpma ve bölme işlemlerini yapar.	1	0	1	0
Rasyonel sayılarla çok adımlı işlemleri yapar.	2	0	1	0
Rasyonel sayılarla toplama ve çıkarma işlemlerini yapar.	3	1	33	
Rasyonel sayılarla işlem yapmayı gerektiren problemleri çözer.	3	0	3	0
Devirli olan ve olmayan ondalık gösterimleri rasyonel sayı olarak ifade eder.	1	1	0	100
Cebirsel ifadelerle toplama ve çıkarma işlemleri yapar.	2	1	0	50
Rasyonel sayıları sıralar ve karşılaştırır.	1	0	1	0
Tam sayılarla işlemler yapmayı gerektiren problemleri çözer.	1	0	0	0
Rasyonel sayılarla çarpma ve bölme işlemlerini yapar.	2	0	1	0
Rasyonel sayıların kare ve köklerini hesaplar.	2	1	0	50
Tam sayıların kendileri ile tekrarlı çarpımını üslü nicelik olarak ifade eder.	1	0	1	0
Rasyonel sayıları tanıtır ve sayı doğrusunda gösterir.	1	0	1	0

Fen	S	D	Y	B%
Fen				
Fiziksel anlamda yapılan işin, uygulanan kuvvet ve alınan yolla ilişkili olduğunu açıklar.	2	2	0	100
Hayvan ve bitki hücrelerini, temel kısımları ve görevleri açısından karşılaştırır.	1	1	0	100
Mitozun birbirini takip eden farklı evrelerden oluştuğunu açıklar.	1	1	0	100
Kütle ve ağırlık kavramlarını karşılaştırır.	2	2	0	100
Kinetik ve potansiyel enerji türlerinin birbirine dönüşümünden hareketle enerjinin bulunduğu sonucunu çıkarır.	3	3	0	100
Uzay teknolojilerini açıklar.	2	2	0	100
Mitozun canlılar için önemini açıklar.	1	1	0	100
Kütleyle etki eden yer çekimi kuvvetini ağırlık olarak adlandırır.	1	1	0	100
Mayozun canlılar için önemini açıklar.	3	3	0	100
Hücre-doku-organ-sistem-organizma ilişkisini açıklar.	1	1	0	100
Evren kavramını açıklar.	1	1	0	100
Teleskobun yapısını ve ne işe yaradığını açıklar.	1	1	0	100
Galaksilerin yapısını açıklar.	1	1	0	100

SINAV SONUÇ BELGESİ							24BRY703				
İSTANBUL / BEYLİKDÜZÜ / ÖZEL DÜNYA KİŞİSEL GELİŞİM KURSU							DERSLERE GÖRE BAŞARI ANALİZİ				
Öğrenci				Numara		Sınıf					
,EYLÜL ,ATMACA				0		7					
Puan Türü	Puan	Genel Ort.	Dereceler								
			Snf	Kurum	İlçe	İl	Genel				
LGS	▲ 393,400	292,340	6	25	29	289	2466				
Puanı Hesaplanan:			51	80	2244	21171					
Katılımlar:			11	51	80	2246	21222				

Ders	Soru	Doğru	Yanlış	Net	Başarı %	Sınıf Ort.	Kurum Ort.	Genel Ort.
Türkçe	20	16	3	15,00	75	▲ 13,30	▲ 12,93	▲ 7,41
SOSYAL BİLGİLER	10	9	1	8,67	87	▲ 7,24	▲ 7,45	▲ 4,61
Din K.ve A.B.	10	9	1	8,67	87	▲ 7,36	▲ 7,35	▲ 4,88
İngilizce	10	8	2	7,33	73	▼ 7,64	▼ 7,35	▲ 2,76
Matematik	20	7	4	5,67	28	▼ 8,30	▼ 9,05	▲ 3,16
Fen	20	17	2	16,33	82	▲ 15,91	▲ 14,19	▲ 7,58
Toplam:	90	66	13	61,67	69	▲ 59,76	▲ 58,31	▲ 30,41

Soru No	12345678901234567890
Türkçe	BDcCACDADaACBDBBc B
Cevap Anh.	A BDACACDADDDACBDBBACB
Sosyal	ACDDBCAaDC
Cevap Anh.	A ACDDBCAABDC
Din Kültürü	DBDAACCBcB
Cevap Anh.	A DBDAACCBDB
İngilizce	ABCdCCdBDD
Cevap Anh.	A ABCBCCABDD
Matematik	ađ aCC B CD bAB
Cevap Anh.	A BABACCCADDBBCDDABC
Fen	BDCDCBCADADaBCB Ab
Cevap Anh.	A BDCDCBCADADAAABCBAAAC

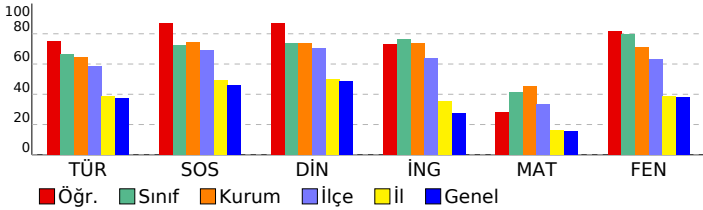

Türkçe	S	D	Y	B%
Bağlamdan yararlanarak bilmediği kelime ve kelime gruplarının anlamını tahmin eder.	1	1	0	100
Deyim ve atasözlerinin metne katkısını belirler.	1	1	0	100
Okudukları ile ilgili çıkarımlarda bulunur.	2	1	1	50
Metindeki söz sanatlarını tespit eder.	1	1	0	100
Metnin içeriğine uygun başlık/başlıklar belirler.	1	1	0	100
Metindeki iş ve işlem basamaklarını kavrar.	2	2	0	100
Metindeki yardımcı fikirleri belirler.	1	1	0	100
Metindeki hikâye unsurlarını belirler.	1	1	0	100
Grafik, tablo ve çizelgeyle sunulan bilgileri yorumlar.	3	2	1	67
Görsellerle ilgili soruların cevaplar.	1	1	0	100
Yazdıklarını düzenler.	2	2	0	100
Fiillerin anlam özelliklerini fark eder.	1	1	0	100
Çekim eklerinin işlevlerini ayırt eder.	2	0	1	0
Metnin ana fikrini/ana duygusunu belirler.	1	1	0	100

Sosyal	S	D	Y	B%
SOSYAL BİLGİLER	S	D	Y	B%
Osmanlı Devleti'nin siyasi güç olarak ortaya çıkış sürecini ve bu süreci etkileyen faktörleri açıklar.	2	2	0	100
Osmanlı Devleti'nin fetih siyasetini örnekler üzerinden analiz eder.	2	2	0	100
Osmanlı kültür, sanat ve estetik anlayışına örnekler verir.	1	1	0	100
Osmanlı Devleti'nde ıslahat hareketleri sonucu ortaya çıkan kurumlardan hareketle toplumsal ve ekonomik değişim ve gelişmelerle bağlantılı olarak Osmanlı Devleti'ni değişime zorlayan süreçleri kavrar.	2	1	1	50
Avrupa'daki gelişmelerle bağlantılı olarak Osmanlı Devleti'ni değişime zorlayan süreçleri kavrar.	1	1	0	100
Medyanın sosyal değişim ve etkileşimdeki rolünü tartışır.	1	1	0	100
İletişimi etkileyen tutum ve davranışları analiz ederek kendi tutum ve davranışlarını sorgular.	1	1	0	100

Din Kültürü	S	D	Y	B%
Din K.ve A.B.	S	D	Y	B%
Dünya hayatı ile ahiret hayatı arasındaki ilişkiyi yorumlar.	1	1	0	100
Melekleri özellikleri ve görevlerine göre sınıflandırır.	1	1	0	100
İslam'da hac ibadetinin önemini ayet ve hadisler ışığında yorumlar.	1	1	0	100
Ahiret hayatının aşamalarını açıklar.	2	2	0	100
Allah'ın (c.c.) adil, merhametli ve affedici olması ile ahiret inancı arasında ilişki kurar.	1	1	0	100
Kurban ibadetini İslam'ın yardımlaşma ve dayanışmaya verdiği önem açısından değerlendirir.	1	1	0	100
Hz. İsa'nın (a.s.) hayatını ana hatlarıyla tanıtır.	1	1	0	100
Umre ibadeti ve önemini açıklar.	1	0	1	0
Haccın yapılışını özetler.	1	1	0	100

İngilizce	S	D	Y	B%
İngilizce	S	D	Y	B%
Students will be able to talk about past events with definite time.	1	1	0	100
Students will be able to talk about other people's appearances and personalities.	2	2	0	100
Students will be able to understand short and simple texts on sports.	2	2	0	100
Students will be able to ask questions related to the frequency of events.	1	0	1	0
Students will be able to recognize specific information in oral texts dealing with past events and dates.	2	2	0	100
Students will be able to spot specific information about names and dates in past events in written texts.	1	1	0	100
Students will be able to write simple pieces of compare people.	1	0	1	0

Matematik	S	D	Y	B%
Matematik	S	D	Y	B%
Tam sayılarla çarpma ve bölme işlemlerini yapar.	1	0	1	0
Rasyonel sayılarla çok adımlı işlemleri yapar.	2	0	1	0
Rasyonel sayılarla toplama ve çıkarma işlemlerini yapar.	3	0	2	0
Rasyonel sayılarla işlem yapmayı gerektiren problemleri çözer.	3	1	0	33
Devirli olan ve olmayan ondalık gösterimleri rasyonel sayı olarak ifade eder.	1	1	0	100
Cebirsel ifadelerle toplama ve çıkarma işlemleri yapar.	2	2	0	100
Rasyonel sayıları sıralar ve karşılaştırır.	1	0	0	0
Tam sayılarla işlemler yapmayı gerektiren problemleri çözer.	1	0	0	0
Rasyonel sayılarla çarpma ve bölme işlemlerini yapar.	2	0	0	0
Rasyonel sayıların kare ve köklerini hesaplar.	2	1	0	50
Tam sayıların kendileri ile tekrarlı çarpımını üslü nicelik olarak ifade eder.	1	1	0	100
Rasyonel sayıları tanıtır ve sayı doğrusunda gösterir.	1	1	0	100

Fen	S	D	Y	B%
Fen	S	D	Y	B%
Fiziksel anlamda yapılan işin, uygulanan kuvvet ve alınan yolla ilişkili olduğunu açıklar.	2	2	0	100
Hayvan ve bitki hücrelerini, temel kısımları ve görevleri açısından karşılaştırır.	1	1	0	100
Mitozun birbirini takip eden farklı evrelerden oluştuğunu açıklar.	1	1	0	100
Kütle ve ağırlık kavramlarını karşılaştırır.	2	2	0	100
Kinetik ve potansiyel enerji türlerinin birbirine dönüşümünden hareketle enerjinin korunduğu sonucunu çıkarır.	3	3	0	100
Uzay teknolojilerini açıklar.	2	2	0	100
Mitozun canlılar için önemini açıklar.	1	1	0	100
Kütleyle etki eden yer çekimi kuvvetini ağırlık olarak adlandırır.	1	1	0	100
Mayozun canlılar için önemini açıklar.	3	3	0	100
Hücre-doku-organ-sistem-organizma ilişkisini açıklar.	1	0	1	0
Evren kavramını açıklar.	1	1	0	100
Teleskobun yapısını ve ne işe yaradığını açıklar.	1	0	0	0
Galaksilerin yapısını açıklar.	1	0	1	0

SINAV SONUÇ BELGESİ							24BRY703					
İSTANBUL / BEYLİKDÜZÜ / ÖZEL DÜNYA KİŞİSEL GELİŞİM KURSU							DERSLERE GÖRE BAŞARI ANALİZİ					
Öğrenci				Numara		Sınıf						
,HELİN ,EKMEKÇİ				0		7						
Puan Türü	Puan	Genel Ort.	Dereceler									
			Snf	Kurum	İlçe	İl	Genel					
LGS	▲ 420,805	292,340	4	19	19	174	1449					
Puanı Hesaplanan:			51	80	2244	21171						
Katılımlar:			11	51	80	2246	21222					

Ders	Soru	Doğru	Yanlış	Net	Başarı %	Sınıf Ort.	Kurum Ort.	Genel Ort.
Türkçe	20	15	5	13,33	67	▲ 13,30	▲ 12,93	▲ 7,41
SOSYAL BİLGİLER	10	8	2	7,33	73	▲ 7,24	▼ 7,45	▲ 4,61
Din K.ve A.B.	10	8	2	7,33	73	▼ 7,36	▼ 7,35	▲ 4,88
İngilizce	10	8	2	7,33	73	▼ 7,64	▼ 7,35	▲ 2,76
Matematik	20	14	4	12,67	63	▲ 8,30	▲ 9,05	▲ 3,16
Fen	20	19	1	18,67	93	▲ 15,91	▲ 14,19	▲ 7,58
Toplam:	90	72	16	66,67	74	▲ 59,76	▲ 58,31	▲ 30,41

Soru No	12345678901234567890
Türkçe	BDAdACDAaDbbCBDBBcCB
Cevap Anh.	A BDACACDACCDDACBDBBACB
Sosyal	ACaDBCABDa
Cevap Anh.	A ACDDBCABDC
Din Kültürü	DBDAACCcDc
Cevap Anh.	A DBDAACCDBD
İngilizce	ABbBdCABDD
Cevap Anh.	A ABCBCCABDD
Matematik	ABAaCCcDDBDcbDDD BC
Cevap Anh.	A BABACCCADDDBCCDDAABC
Fen	BDCDCBCADADDAABCBCAC
Cevap Anh.	A BDCDCBCADADDAABCBAAC

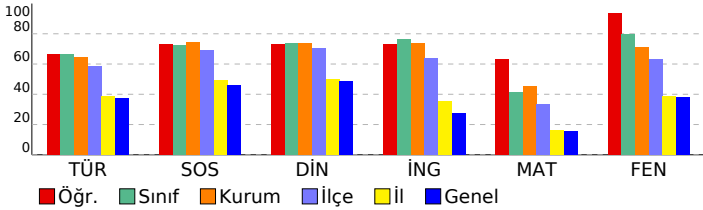

Türkçe	S	D	Y	B%
Bağlamdan yararlanarak bilmediği kelime ve kelime gruplarının anlamını tahmin eder.	1	1	0	100
Deyim ve atasözlerinin metne katkısını belirler.	1	1	0	100
Okudukları ile ilgili çıkarımlarda bulunur.	2	1	1	50
Metindeki söz sanatlarını tespit eder.	1	0	1	0
Metnin içeriğine uygun başlık/başlıklar belirler.	1	1	0	100
Metindeki iş ve işlem basamaklarını kavrar.	2	2	0	100
Metindeki yardımcı fikirleri belirler.	1	1	0	100
Metindeki hikâye unsurlarını belirler.	1	1	0	100
Grafik, tablo ve çizelgeyle sunulan bilgileri yorumlar.	3	1	2	33
Görsellerle ilgili soruları cevaplar.	1	1	0	100
Yazdıklarını düzenler.	2	2	0	100
Fiillerin anlam özelliklerini fark eder.	1	1	0	100
Çekim eklerinin işlevlerini ayırt eder.	2	1	1	50
Metnin ana fikrini/ana duygusunu belirler.	1	1	0	100

Sosyal	S	D	Y	B%
SOSYAL BİLGİLER				
Osmanlı Devleti'nin siyasi güç olarak ortaya çıkış sürecini ve bu süreci etkileyen faktörleri açıklar.	2	2	0	100
Osmanlı Devleti'nin fetih siyasetini örnekler üzerinden analiz eder.	2	2	0	100
Osmanlı kültür, sanat ve estetik anlayışına örnekler verir.	1	0	1	0
Osmanlı Devleti'nde ıslahat hareketleri sonucu ortaya çıkan kurumlardan hareketle toplumsal ve ekonomik değişim Avrupalı gelişmelerle bağlantılı olarak Osmanlı Devleti'ni değişime zorlayan süreçleri kavrar.	2	2	0	100
Medyanın sosyal değişim ve etkileşimdeki rolünü tartışır.	1	1	0	100
İletişimi etkileyen tutum ve davranışları analiz ederek kendi tutum ve davranışlarını sorgular.	1	0	1	0

Din Kültürü	S	D	Y	B%
Din K.ve A.B.				
Dünya hayatı ile ahiret hayatı arasındaki ilişkiyi yorumlar.	1	1	0	100
Melekleri özellikleri ve görevlerine göre sınıflandırır.	1	1	0	100
İslam'da hac ibadetinin önemini ayet ve hadisler ışığında yorumlar.	1	1	0	100
Ahiret hayatının aşamalarını açıklar.	2	2	0	100
Allah'ın (c.c.) adil, merhametli ve affedicisi olması ile ahiret inancı arasında ilişki kurar.	1	1	0	100
Kurban ibadetini İslam'ın yardımlaşma ve dayanışmaya verdiği önem açısından değerlendirir.	1	1	0	100
Hz. İsa'nın (a.s.) hayatını ana hatlarıyla tanıtır.	1	0	1	0
Umre ibadeti ve önemini açıklar.	1	1	0	100
Haccın yapılışını özetler.	1	0	1	0

İngilizce	S	D	Y	B%
İngilizce				
Students will be able to talk about past events with definite time.	1	1	0	100
Students will be able to talk about other people's appearances and personalities.	2	2	0	100
Students will be able to understand short and simple texts on sports.	2	1	1	50
Students will be able to ask questions related to the frequency of events.	1	1	0	100
Students will be able to recognize specific information in oral texts dealing with past events and dates.	2	1	1	50
Students will be able to spot specific information about names and dates in past events in written texts.	1	1	0	100
Students will be able to write simple pieces of compare people.	1	1	0	100

Matematik	S	D	Y	B%
Matematik				
Tam sayılarla çarpma ve bölme işlemlerini yapar.	1	0	0	0
Rasyonel sayılarla çok adımlı işlemleri yapar.	2	2	0	100
Rasyonel sayılarla toplama ve çıkarma işlemlerini yapar.	3	2	1	67
Rasyonel sayılarla işlem yapmayı gerektiren problemleri çözer.	3	2	0	67
Devirli olan ve olmayan ondalık gösterimleri rasyonel sayı olarak ifade eder.	1	1	0	100
Cebirsel ifadelerle toplama ve çıkarma işlemleri yapar.	2	2	0	100
Rasyonel sayıları sıralar ve karşılaştırır.	1	0	1	0
Tam sayılarla işlemler yapmayı gerektiren problemleri çözer.	1	1	0	100
Rasyonel sayılarla çarpma ve bölme işlemlerini yapar.	2	2	0	100
Rasyonel sayıların kare ve köklerini hesaplar.	2	1	1	50
Tam sayıların kendileri ile tekrarlı çarpımını üslü nicelik olarak ifade eder.	1	0	1	0
Rasyonel sayıları tanıtır ve sayı doğrusunda gösterir.	1	1	0	100

Fen	S	D	Y	B%
Fen				
Fiziksel anlamda yapılan işin, uygulanan kuvvet ve alınan yolla ilişkili olduğunu açıklar.	2	2	0	100
Hayvan ve bitki hücrelerini, temel kısımları ve görevleri açısından karşılaştırır.	1	1	0	100
Mitozun birbirini takip eden farklı evrelerden oluştuğunu açıklar.	1	1	0	100
Kütle ve ağırlık kavramlarını karşılaştırır.	2	2	0	100
Kinetik ve potansiyel enerji türlerinin birbirine dönüşümünden hareketle enerjinin korunduğu sonucunu çıkarır.	3	3	0	100
Uzay teknolojilerini açıklar.	2	2	0	100
Mitozun canlılar için önemini açıklar.	1	1	0	100
Kütleyle etki eden yer çekimi kuvvetini ağırlık olarak adlandırır.	1	1	0	100
Mayozun canlılar için önemini açıklar.	3	3	0	100
Hücre-doku-organ-sistem-organizma ilişkisini açıklar.	1	1	0	100
Evren kavramını açıklar.	1	1	0	100
Teleskobun yapısını ve ne işe yaradığını açıklar.	1	0	1	0
Galaksilerin yapısını açıklar.	1	1	0	100

SINAV SONUÇ BELGESİ							
İSTANBUL / BEYLİKDÜZÜ / ÖZEL DÜNYA KİŞİSEL GELİŞİM KURSU							
Öğrenci				Numara	Sınıf		
,KAAN TALİ ,ERKUŞ				0	7		
Puan Türü	Puan	Genel Ort.	Dereceler				
			Snf	Kurum	İlçe	İl	Genel
LGS	▲ 415,478	292,340	5	23	25	198	1634
Puanı Hesaplanan:			51	80	2244	21171	
Katılımlar:			11	51	80	2246	21222

Ders	Soru	Doğru	Yanlış	Net	Başarı %	Sınıf Ort.	Kurum Ort.	Genel Ort.
Türkçe	20	15	5	13,33	67	▲13,30	▲12,93	▲7,41
SOSYAL BİLGİLER	10	9	1	8,67	87	▲7,24	▲7,45	▲4,61
Din K.ve A.B.	10	9	1	8,67	87	▲7,36	▲7,35	▲4,88
İngilizce	10	9	0	9,00	90	▲7,64	▲7,35	▲2,76
Matematik	20	13	6	11,00	55	▲8,30	▲9,05	▲3,16
Fen	20	18	2	17,33	87	▲15,91	▲14,19	▲7,58
Toplam:	90	73	15	68,00	76	▲59,76	▲58,31	▲30,41

Soru No	12345678901234567890
Türkçe	BDACACDADACbbCBDBDdaB
Cevap Anh.	A BDACACDADACDDBBACB
Sosyal	ACDDBACABDb
Cevap Anh.	A ACDDBACABDC
Din Kültürü	DBbAACCBDB
Cevap Anh.	A DBDAACCBDB
İngilizce	ABC CCABDD
Cevap Anh.	A ABCBCCABDD
Matematik	dAdACaCcD BDBaDDDABd
Cevap Anh.	A BABACCCADDBBCDDDABC
Fen	BDCDCBCADADDAaAcAAC
Cevap Anh.	A BDCDCBCADADDAABCBAAc

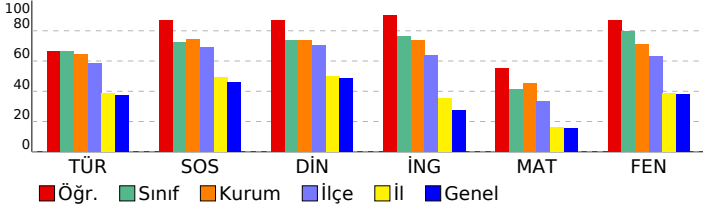

24BRY703

DERSLERE GÖRE BAŞARI ANALİZİ

Türkçe	S	D	Y	B%
Bağlamdan yararlanarak bilmediği kelime ve kelime gruplarının anlamını tahmin eder.	1	1	0	100
Deyim ve atasözlerinin metne katkısını belirler.	1	1	0	100
Okudukları ile ilgili çıkarımlarda bulunur.	2	2	0	100
Metindeki söz sanatlarını tespit eder.	1	1	0	100
Metnin içeriğine uygun başlık/başlıklar belirler.	1	1	0	100
Metindeki iş ve işlem basamaklarını kavrar.	2	2	0	100
Metindeki yardımcı fikirleri belirler.	1	1	0	100
Metindeki hikâye unsurlarını belirler.	1	1	0	100
Grafik, tablo ve çizelgeyle sunulan bilgileri yorumlar.	3	1	2	33
Görsellerle ilgili soruların cevaplar.	1	1	0	100
Yazdıklarını düzenler.	2	1	1	50
Fiillerin anlam özelliklerini fark eder.	1	1	0	100
Çekim eklerinin işlevlerini ayırt eder.	2	0	2	0
Metnin ana fikrini/ana duygusunu belirler.	1	1	0	100

Sosyal	S	D	Y	B%
SOSYAL BİLGİLER	S	D	Y	B%
Osmanlı Devleti'nin siyasi güç olarak ortaya çıkış sürecini ve bu süreci etkileyen faktörleri açıklar.	2	2	0	100
Osmanlı Devleti'nin fetih siyasetini örnekler üzerinden analiz eder.	2	2	0	100
Osmanlı kültür, sanat ve estetik anlayışına örnekler verir.	1	1	0	100
Osmanlı Devleti'nde ıslahat hareketleri sonucu ortaya çıkan kurumlardan hareketle toplumsal ve ekonomik değişim Avrupalı gelişmelerle bağlantılı olarak Osmanlı Devleti'ni değişime zorlayan süreçleri kavrar.	2	2	0	100
Medyanın sosyal değişim ve etkileşimdeki rolünü tartışır.	1	1	0	100
İletişimi etkileyen tutum ve davranışları analiz ederek kendi tutum ve davranışlarını sorgular.	1	0	1	0

Din Kültürü	S	D	Y	B%
Din K.ve A.B.	S	D	Y	B%
Dünya hayatı ile ahiret hayatı arasındaki ilişkiyi yorumlar.	1	1	0	100
Melekleri özellikleri ve görevlerine göre sınıflandırır.	1	1	0	100
İslam'da hac ibadetinin önemini ayet ve hadisler ışığında yorumlar.	1	0	1	0
Ahiret hayatının aşamalarını açıklar.	2	2	0	100
Allah'ın (c.c.) adil, merhametli ve affedicisi olması ile ahiret inancı arasında ilişki kurar.	1	1	0	100
Kurban ibadetini İslam'ın yardımlaşma ve dayanışmaya verdiği önem açısından değerlendirir.	1	1	0	100
Hz. İsa'nın (a.s.) hayatını ana hatlarıyla tanıtır.	1	1	0	100
Umre ibadeti ve önemini açıklar.	1	1	0	100
Haccın yapılışını özetler.	1	1	0	100

İngilizce	S	D	Y	B%
İngilizce	S	D	Y	B%
Students will be able to talk about past events with definite time.	1	1	0	100
Students will be able to talk about other people's appearances and personalities.	2	2	0	100
Students will be able to understand short and simple texts on sports.	2	2	0	100
Students will be able to ask questions related to the frequency of events.	1	0	0	0
Students will be able to recognize specific information in oral texts dealing with past events and dates.	2	2	0	100
Students will be able to spot specific information about names and dates in past events in written texts.	1	1	0	100
Students will be able to write simple pieces of compare people.	1	1	0	100

Matematik	S	D	Y	B%
Matematik	S	D	Y	B%
Tam sayılarla çarpma ve bölme işlemlerini yapar.	1	0	1	0
Rasyonel sayılarla çok adımlı işlemleri yapar.	2	2	0	100
Rasyonel sayılarla toplama ve çıkarma işlemlerini yapar.	3	2	1	67
Rasyonel sayılarla işlem yapmayı gerektiren problemleri çözer.	3	3	0	100
Devirli olan ve olmayan ondalık gösterimleri rasyonel sayı olarak ifade eder.	1	0	1	0
Cebirsel ifadelerle toplama ve çıkarma işlemleri yapar.	2	2	0	100
Rasyonel sayıları sıralar ve karşılaştırır.	1	0	1	0
Tam sayılarla işlemler yapmayı gerektiren problemleri çözer.	1	0	0	0
Rasyonel sayılarla çarpma ve bölme işlemlerini yapar.	2	1	1	50
Rasyonel sayıların kare ve köklerini hesaplar.	2	2	0	100
Tam sayıların kendileri ile tekrarlı çarpımını üslü nicelik olarak ifade eder.	1	0	1	0
Rasyonel sayıları tanıtır ve sayı doğrusunda gösterir.	1	1	0	100

Fen	S	D	Y	B%
Fen	S	D	Y	B%
Fiziksel anlamda yapılan işin, uygulanan kuvvet ve alınan yolla ilişkili olduğunu açıklar.	2	1	1	50
Hayvan ve bitki hücrelerini, temel kısımları ve görevleri açısından karşılaştırır.	1	1	0	100
Mitozun birbirini takip eden farklı evrelerden oluştuğunu açıklar.	1	1	0	100
Kütle ve ağırlık kavramlarını karşılaştırır.	2	2	0	100
Kinetik ve potansiyel enerji türlerinin birbirine dönüşümünden hareketle enerjinin korunduğu sonucunu çıkarır.	3	3	0	100
Uzay teknolojilerini açıklar.	2	2	0	100
Mitozun canlılar için önemini açıklar.	1	1	0	100
Kütleye etki eden yer çekimi kuvvetini ağırlık olarak adlandırır.	1	1	0	100
Mayozun canlılar için önemini açıklar.	3	2	1	67
Hücre-doku-organ-sistem-organizma ilişkisini açıklar.	1	1	0	100
Evren kavramını açıklar.	1	1	0	100
Teleskobun yapısını ve ne işe yaradığını açıklar.	1	1	0	100
Galaksilerin yapısını açıklar.	1	1	0	100

SINAV SONUÇ BELGESİ							
İSTANBUL / BEYLİKDÜZÜ / ÖZEL DÜNYA KİŞİSEL GELİŞİM KURSU							
Öğrenci			Numara	Sınıf			
,KADİR EFE ,DİREK			0	7			
Puan Türü	Puan	Genel Ort.	Dereceler				
			Snf	Kurum	İlçe	İl	Genel
LGS	▼ 231,748	292,340	11	51	79	1717	15865
Puani Hesaplanan:			51	80	2244	21171	
Katılımlar:			11	51	80	2246	21222

Ders	Soru	Doğru	Yanlış	Net	Başarı %	Sınıf Ort.	Kurum Ort.	Genel Ort.
Türkçe	20	5	15	0,00	0	▼13,30	▼12,93	▼7,41
SOSYAL BİLGİLER	10	4	6	2,00	20	▼7,24	▼7,45	▼4,61
Din K.ve A.B.	10	2	8	-0,67	-7	▼7,36	▼7,35	▼4,88
İngilizce	10	7	3	6,00	60	▼7,64	▼7,35	▲2,76
Matematik	20	3	15	-2,00	-10	▼8,30	▼9,05	▼3,16
Fen	20	11	8	8,33	42	▼15,91	▼14,19	▲7,58
Toplam:	90	32	55	13,67	15	▼59,76	▼58,31	▼30,41

Soru No	12345678901234567890
Türkçe	bCdbCbadbcbaccBadaBc
Cevap Anh.	B DCADCACADBBCCADBCABB
Sosyal	CddecBAbabC
Cevap Anh.	B CACDBADBDC
Din Kültürü	cdcdCbdcaB
Cevap Anh.	B BBDCCAADDB
İngilizce	cADCBABcBc
Cevap Anh.	B BADCBABCCD
Matematik	bdcdacbd bCca bcacbc
Cevap Anh.	B ABABCBADDDCCBDBDDCACC
Fen	DCba BAcadabDbAcACACB
Cevap Anh.	B DCDBCBAABCADADACACB

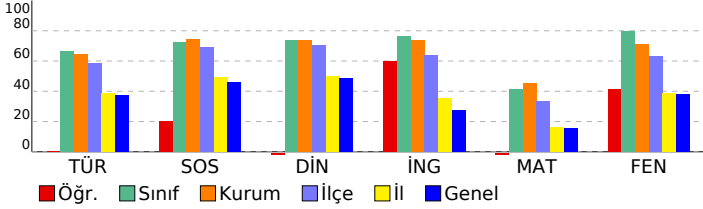

24BRY703 DERSLERE GÖRE BAŞARI ANALİZİ

Türkçe	S	D	Y	B%
Bağlamdan yararlanarak bilmediği kelime ve kelime gruplarının anlamını tahmin eder.	1	0	1	0
Deyim ve atasözlerinin metne katkısını belirler.	1	0	1	0
Okudukları ile ilgili çıkarımlarda bulunur.	2	1	1	50
Metindeki söz sanatlarını tespit eder.	1	0	1	0
Metnin içeriğine uygun başlık/başlıklar belirler.	1	0	1	0
Metindeki iş ve işlem basamaklarını kavrar.	2	1	1	50
Metindeki yardımcı fikirleri belirler.	1	0	1	0
Metindeki hikâye unsurlarını belirler.	1	0	1	0
Grafik, tablo ve çizelgeyle sunulan bilgileri yorumlar.	3	0	3	0
Görsellerle ilgili soruları cevaplar.	1	1	0	100
Yazdıklarını düzenler.	2	0	2	0
Fiillerin anlam özelliklerini fark eder.	1	1	0	100
Çekim eklerinin işlevlerini ayırt eder.	2	0	2	0
Metnin ana fikrini/ana duygusunu belirler.	1	1	0	100

Sosyal	S	D	Y	B%
SOSYAL BİLGİLER	S	D	Y	B%
Osmanlı Devleti'nin siyasi güç olarak ortaya çıkış sürecini ve bu süreci etkileyen faktörleri açıklar.	2	0	2	0
Osmanlı Devleti'nin fetih siyasetini örnekler üzerinden analiz eder.	2	2	0	100
Osmanlı kültür, sanat ve estetik anlayışına örnekler verir.	1	0	1	0
Osmanlı Devleti'nde ıslahat hareketleri sonucu ortaya çıkan kurumlardan hareketle toplumsal ve ekonomik değişim Avrupalı gelişmelerle bağlantılı olarak Osmanlı Devleti'ni değişime zorlayan süreçleri kavrar.	2	1	1	50
Medyanın sosyal değişim ve etkileşimdeki rolünü tartışır.	1	1	0	100
İletişimi etkileyen tutum ve davranışları analiz ederek kendi tutum ve davranışlarını sorgular.	1	0	1	0

Din Kültürü	S	D	Y	B%
Din K.ve A.B.	S	D	Y	B%
Dünya hayatı ile ahiret hayatı arasındaki ilişkiyi yorumlar.	1	0	1	0
Melekleri özellikleri ve görevlerine göre sınıflandırır.	1	0	1	00
İslam'da hac ibadetinin önemini ayet ve hadisler ışığında yorumlar.	1	0	1	0
Ahiret hayatının aşamalarını açıklar.	2	1	1	50
Allah'ın (c.c.) adil, merhametli ve affedicisi olması ile ahiret inancı arasında ilişki kurar.	1	0	1	0
Kurban ibadetini İslam'ın yardımlaşma ve dayanışmaya verdiği önem açısından değerlendirir.	1	0	1	0
Hz. İsa'nın (a.s.) hayatını ana hatlarıyla tanıtır.	1	0	1	0
Umre ibadeti ve önemini açıklar.	1	0	1	0
Haccın yapıldığı yerleri gösterir.	1	0	1	0

İngilizce	S	D	Y	B%
İngilizce	S	D	Y	B%
Students will be able to talk about past events with definite time.	1	1	0	100
Students will be able to talk about other people's appearances and personalities.	2	1	1	50
Students will be able to understand short and simple texts on sports.	2	1	1	50
Students will be able to ask questions related to the frequency of events.	1	1	0	100
Students will be able to recognize specific information in oral texts dealing with past events and dates.	2	2	0	100
Students will be able to spot specific information about names and dates in past events in written texts.	1	0	1	0
Students will be able to write simple pieces of compare people.	1	1	0	100

Matematik	S	D	Y	B%
Matematik	S	D	Y	B%
Tam sayılarla çarpma ve bölme işlemlerini yapar.	1	0	1	0
Rasyonel sayılarla çok adımlı işlemleri yapar.	2	0	2	0
Rasyonel sayılarla toplama ve çıkarma işlemlerini yapar.	3	1	2	33
Rasyonel sayılarla işlem yapmayı gerektiren problemleri çözer.	3	0	3	0
Devirli olan ve olmayan ondalık gösterimleri rasyonel sayı olarak ifade eder.	1	1	0	100
Cebirsel ifadelerle toplama ve çıkarma işlemleri yapar.	2	0	1	0
Rasyonel sayıları sıralar ve karşılaştırır.	1	0	1	0
Tam sayılarla işlemler yapmayı gerektiren problemleri çözer.	1	0	1	0
Rasyonel sayılarla çarpma ve bölme işlemlerini yapar.	2	0	2	0
Rasyonel sayıların kare ve köklerini hesaplar.	2	0	1	0
Tam sayıların kendileri ile tekrarlı çarpımını üslü nicelik olarak ifade eder.	1	1	0	100
Rasyonel sayıları tanıtır ve sayı doğrusunda gösterir.	1	0	1	0

Fen	S	D	Y	B%
Fen	S	D	Y	B%
Fiziksel anlamda yapılan işin, uygulanan kuvvet ve alınan yolla ilişkili olduğunu açıklar.	2	1	1	50
Hayvan ve bitki hücrelerini, temel kısımları ve görevleri açısından karşılaştırır.	1	0	1	0
Mitozun birbirini takip eden farklı evrelerden oluştuğunu açıklar.	1	1	0	100
Kütle ve ağırlık kavramlarını karşılaştırır.	2	2	0	100
Kinetik ve potansiyel enerji türlerinin birbirine dönüşümünden hareketle enerjinin korunduğu sonucunu çıkarır.	3	2	1	67
Uzay teknolojilerini açıklar.	2	1	1	50
Mitozun canlılar için önemini açıklar.	1	1	0	100
Kütleye etki eden yer çekimi kuvvetini ağırlık olarak adlandırır.	1	1	0	100
Mayozun canlılar için önemini açıklar.	3	2	1	67
Hücre-doku-organ-sistem-organizma ilişkisini açıklar.	1	0	1	0
Evren kavramını açıklar.	1	0	1	0
Teleskobun yapısını ve ne işe yaradığını açıklar.	1	0	1	0
Galaksilerin yapısını açıklar.	1	0	0	0

SINAV SONUÇ BELGESİ					24BRY703									
İSTANBUL / BEYLİKDÜZÜ / ÖZEL DÜNYA KİŞİSEL GELİŞİM KURSU										DERSLERE GÖRE BAŞARI ANALİZİ				

Öğrenci				Numara		Sınıf	
,KUZEY ,ÇEBİ				0		7	

Puan Türü	Puan	Genel Ort.	Dereceler				
			Snf	Kurum	İlçe	İl	Genel
LGS	▲ 364,169	292,340	9	33	39	463	4005
Puanı Hesaplanan:			51	80	2244	21171	
Katılımlar:			11	51	80	2246	21222

Ders	Soru	Doğru	Yanlış	Net	Başarı %	Sınıf Ort.	Kurum Ort.	Genel Ort.
Türkçe	20	13	3	12,00	60	▼ 13,30	▼ 12,93	▲ 7,41
SOSYAL BİLGİLER	10	7	2	6,33	63	▼ 7,24	▼ 7,45	▲ 4,61
Din K.ve A.B.	10	8	1	7,67	77	▲ 7,36	▲ 7,35	▲ 4,88
İngilizce	10	9	1	8,67	87	▲ 7,64	▲ 7,35	▲ 2,76
Matematik	20	7	5	5,33	27	▼ 8,30	▼ 9,05	▲ 3,16
Fen	20	15	4	13,67	68	▼ 15,91	▼ 14,19	▲ 7,58
Toplam:	90	59	16	53,67	60	▼ 59,76	▼ 58,31	▲ 30,41

Soru No	12345678901234567890
Türkçe	bADCA cDBBcAbB AB D
Cevap Anh.	B DCADcACADBBcADBCABB
Sosyal	CAdb ADBDC
Cevap Anh.	B CACDBADBDC
Din Kültürü	B DCCAAaDB
Cevap Anh.	B BDDCCAADDB
İngilizce	BADCBAdCCD
Cevap Anh.	B BADCBABCCD
Matematik	Ad bDcde B CACC
Cevap Anh.	B ABABCbADDDcBDBDDCACC
Fen	DCDaCBAAdBCAbD DACAaB
Cevap Anh.	B DCDBCBAABcADDADACACB

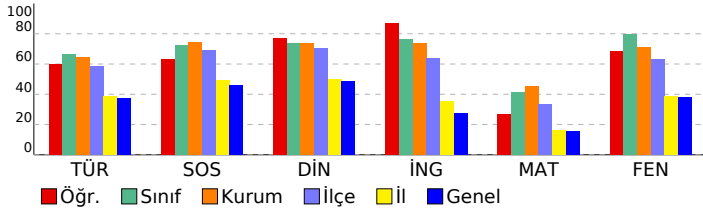

Türkçe	S	D	Y	B%
Bağlamdan yararlanarak bilmediği kelime ve kelime gruplarının anlamını tahmin eder.	1	1	0	100
Deyim ve atasözlerinin metne katkısını belirler.	1	1	0	100
Okudukları ile ilgili çıkarımlarda bulunur.	2	0	2	0
Metindeki söz sanatlarını tespit eder.	1	0	0	0
Metnin içeriğine uygun başlık/başlıklar belirler.	1	1	0	100
Metindeki iş ve işlem basamaklarını kavrar.	2	2	0	100
Metindeki yardımcı fikirleri belirler.	1	1	0	100
Metindeki hikâye unsurlarını belirler.	1	0	0	0
Grafik, tablo ve çizelgeyle sunulan bilgileri yorumlar.	3	2	1	67
Görsellerle ilgili soruları cevaplar.	1	1	0	100
Yazdıklarını düzenler.	2	2	0	100
Fillerin anlam özelliklerini fark eder.	1	0	0	0
Çekim eklerinin işlevlerini ayırt eder.	2	1	0	50
Metnin ana fikrini/ana duygusunu belirler.	1	1	0	100

Sosyal	S	D	Y	B%
SOSYAL BİLGİLER				
Osmanlı Devleti'nin siyasi güç olarak ortaya çıkış sürecini ve bu süreci etkileyen faktörleri açıklar.	2	1	1	50
Osmanlı Devleti'nin fetih siyasetini örnekler üzerinden analiz eder.	2	2	0	100
Osmanlı kültür, sanat ve estetik anlayışına örnekler verir.	1	1	0	100
Osmanlı Devleti'nde ıslahat hareketleri sonucu ortaya çıkan kurumlardan hareketle toplumsal ve ekonomik değişim Avrupalı gelişmelerle bağlantılı olarak Osmanlı Devleti'ni değişime zorlayan süreçleri kavrar.	2	1	0	50
Medyanın sosyal değişim ve etkileşimdeki rolünü tartışır.	1	1	0	100
İletişimi etkileyen tutum ve davranışları analiz ederek kendi tutum ve davranışlarını sorgular.	1	0	1	0

Din Kültürü	S	D	Y	B%
Din K.ve A.B.				
Dünya hayatı ile ahiret hayatı arasındaki ilişkiyi yorumlar.	1	1	0	100
Melekleri özellikleri ve görevlerine göre sınıflandırır.	1	1	0	100
İslam'da hac ibadetinin önemini ayet ve hadisler ışığında yorumlar.	1	0	1	0
Ahiret hayatının aşamalarını açıklar.	2	2	0	100
Allah'ın (c.c.) adil, merhametli ve affedicisi olması ile ahiret inancı arasında ilişki kurar.	1	1	0	100
Kurban ibadetini İslam'ın yardımlaşma ve dayanışmaya verdiği önem açısından değerlendirir.	1	1	0	100
Hz. İsa'nın (a.s.) hayatını ana hatlarıyla tanıtır.	1	0	0	0
Umre ibadeti ve önemini açıklar.	1	1	0	100
Haccın yapıldığı zamanları belirtir.	1	1	0	100

İngilizce	S	D	Y	B%
İngilizce				
Students will be able to talk about past events with definite time.	1	1	0	100
Students will be able to talk about other people's appearances and personalities.	2	2	0	100
Students will be able to understand short and simple texts on sports.	2	2	0	100
Students will be able to ask questions related to the frequency of events.	1	0	1	0
Students will be able to recognize specific information in oral texts dealing with past events and dates.	2	2	0	100
Students will be able to spot specific information about names and dates in past events in written texts.	1	1	0	100
Students will be able to write simple pieces of text to compare people.	1	1	0	100

Matematik	S	D	Y	B%
Matematik				
Tam sayılarla çarpma ve bölme işlemlerini yapar.	1	0	1	0
Rasyonel sayılarla çok adımlı işlemleri yapar.	2	1	0	50
Rasyonel sayılarla toplama ve çıkarma işlemlerini yapar.	3	1	1	33
Rasyonel sayılarla işlem yapmayı gerektiren problemleri çözer.	3	0	1	0
Devirli olan ve olmayan ondalık gösterimleri rasyonel sayı olarak ifade eder.	1	1	0	100
Cebirsel ifadelerle toplama ve çıkarma işlemlerini yapar.	2	2	0	100
Rasyonel sayıları sıralar ve karşılaştırır.	1	1	0	100
Tam sayılarla işlemler yapmayı gerektiren problemleri çözer.	1	0	0	0
Rasyonel sayılarla çarpma ve bölme işlemlerini yapar.	2	0	0	0
Rasyonel sayıların kare ve köklerini hesaplar.	2	1	1	50
Tam sayıların kendileri ile tekrarlı çarpımını üslü nicelik olarak ifade eder.	1	0	1	0
Rasyonel sayıların tanır ve sayı doğrusunda gösterir.	1	0	0	0

Fen	S	D	Y	B%
Fen				
Fiziksel anlamda yapılan işin, uygulanan kuvvet ve alınan yolla ilişkili olduğunu açıklar.	2	1	1	50
Hayvan ve bitki hücrelerini, temel kısımları ve görevleri açısından karşılaştırır.	1	1	0	100
Mitozun birbirini takip eden farklı evrelerden oluştuğunu açıklar.	1	1	0	100
Kütle ve ağırlık kavramlarını karşılaştırır.	2	2	0	100
Kinetik ve potansiyel enerji türlerinin birbirine dönüşümünden hareketle enerjinin bulunduğu sonucunu çıkarır.	3	3	0	100
Uzay teknolojilerini açıklar.	2	1	1	50
Mitozun canlılar için önemini açıklar.	1	1	0	100
Kütleyle etki eden yer çekimi kuvvetini ağırlık olarak adlandırır.	1	0	1	0
Mayozun canlılar için önemini açıklar.	3	2	0	67
Hücre-doku-organ-sistem-organizma ilişkisini açıklar.	1	1	0	100
Evren kavramını açıklar.	1	1	0	100
Teleskopun yapısını ve ne işe yaradığını açıklar.	1	0	1	0
Galaksilerin yapısını açıklar.	1	1	0	100

SINAV SONUÇ BELGESİ							24BRY703				
İSTANBUL / BEYLİKDÜZÜ / ÖZEL DÜNYA KİŞİSEL GELİŞİM KURSU							DERSLERE GÖRE BAŞARI ANALİZİ				
Öğrenci				Numara		Sınıf					
,ZEYNEP ,ŞAR				0		7					
Puan Türü	Puan	Genel Ort.	Dereceler								
			Snf	Kurum	İlçe	İl	Genel				
LGS	▲ 357,268	292,340	10	37	44	507	4430				
Puanı Hesaplanan:			51	80	2244	21171					
Katılımlar:			11	51	80	2246	21222				

Ders	Soru	Doğru	Yanlış	Net	Başarı %	Sınıf Ort.	Kurum Ort.	Genel Ort.
Türkçe	20	15	4	13,67	68	▲ 13,30	▲ 12,93	▲ 7,41
SOSYAL BİLGİLER	10	6	4	4,67	47	▼ 7,24	▼ 7,45	▲ 4,61
Din K.ve A.B.	10	9	1	8,67	87	▲ 7,36	▲ 7,35	▲ 4,88
İngilizce	10	2	3	1,00	10	▼ 7,64	▼ 7,35	▼ 2,76
Matematik	20	6	10	2,67	13	▼ 8,30	▼ 9,05	▼ 3,16
Fen	20	17	3	16,00	80	▲ 15,91	▲ 14,19	▲ 7,58
Toplam:	90	55	25	46,67	52	▼ 59,76	▼ 58,31	▲ 30,41

Soru No	12345678901234567890
Türkçe	BDAdAbDACDbcCBDB ACB
Cevap Anh.	A BDACACDADDACBDBBACB
Sosyal	dCaDBCAdbC
Cevap Anh.	A ACDDBCABDC
Din Kültürü	aBDAACCBDB
Cevap Anh.	A DBDAACCBDB
İngilizce	ABd db
Cevap Anh.	A ABCBCCABDD
Matematik	dA bCdCbcbBaB Dcbc
Cevap Anh.	A BABACCCADDBDCDDABC
Fen	BDCDCBCADADDAaCBcdC
Cevap Anh.	A BDCDCBCADADDAABCBAAc

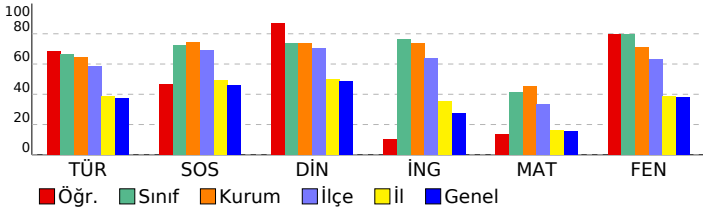

Türkçe	S	D	Y	B%
Bağlamdan yararlanarak bilmediği kelime ve kelime gruplarının anlamını tahmin eder.	1	1	0	100
Deyim ve atasözlerinin metne katkısını belirler.	1	1	0	100
Okudukları ile ilgili çıkarımlarda bulunur.	2	2	0	100
Metindeki söz sanatlarını tespit eder.	1	0	1	0
Metnin içeriğine uygun başlık/başlıklar belirler.	1	1	0	100
Metindeki iş ve işlem basamaklarını kavrar.	2	1	1	50
Metindeki yardımcı fikirleri belirler.	1	1	0	100
Metindeki hikâye unsurlarını belirler.	1	1	0	100
Grafik, tablo ve çizelgeyle sunulan bilgileri yorumlar.	3	1	2	33
Görsellerle ilgili soruları cevaplar.	1	1	0	100
Yazdıklarını düzenler.	2	1	0	50
Fiillerin anlam özelliklerini fark eder.	1	1	0	100
Çekim eklerinin işlevlerini ayırt eder.	2	2	0	100
Metnin ana fikrini/ana duygusunu belirler.	1	1	0	100

Sosyal	S	D	Y	B%
SOSYAL BİLGİLER	5	2	1	50
Osmanlı Devleti'nin siyasi güç olarak ortaya çıkış sürecini ve bu süreci etkileyen faktörleri açıklar.	2	0	2	0
Osmanlı Devleti'nin fetih siyasetini örnekler üzerinden analiz eder.	2	2	0	100
Osmanlı kültür, sanat ve estetik anlayışına örnekler verir.	1	0	1	0
Osmanlı Devleti'nde ıslahat hareketleri sonucu ortaya çıkan kurumlardan hareketle toplumsal ve ekonomik değişim Avrupalı gelişmelerle bağlantılı olarak Osmanlı Devleti'ni değişime zorlayan süreçleri kavrar.	2	1	1	50
Medyanın sosyal değişim ve etkileşimdeki rolünü tartışır.	1	1	0	100
İletişimi etkileyen tutum ve davranışları analiz ederek kendi tutum ve davranışlarını sorgular.	1	1	0	100

Din Kültürü	S	D	Y	B%
Din K.ve A.B.	1	0	1	0
Dünya hayatı ile ahiret hayatı arasındaki ilişkiyi yorumlar.	1	0	1	0
Melekleri özellikleri ve görevlerine göre sınıflandırır.	1	1	0	100
İslam'da hac ibadetinin önemini ayet ve hadisler ışığında yorumlar.	1	1	0	100
Ahiret hayatının aşamalarını açıklar.	2	2	0	100
Allah'ın (c.c.) adil, merhametli ve affedici olması ile ahiret inancı arasında ilişki kurar.	1	1	0	100
Kurban ibadetini İslam'ın yardımlaşma ve dayanışmaya verdiği önem açısından değerlendirir.	1	1	0	100
Hz. İsa'nın (a.s.) hayatını ana hatlarıyla tanıtır.	1	1	0	100
Umre ibadeti ve önemini açıklar.	1	1	0	100
Haccın yapıldığı zamanları belirtir.	1	1	0	100

İngilizce	S	D	Y	B%
İngilizce	5	1	1	50
Students will be able to talk about past events with definite time.	1	1	0	100
Students will be able to talk about other people's appearances and personalities.	2	1	0	50
Students will be able to understand short and simple texts on sports.	2	0	1	0
Students will be able to ask questions related to the frequency of events.	1	0	0	0
Students will be able to recognize specific information in oral texts dealing with past events and dates.	2	0	1	0
Students will be able to spot specific information about names and dates in past events in written texts.	1	0	1	0
Students will be able to write simple pieces of compare people.	1	0	0	0

Matematik	S	D	Y	B%
Matematik	5	2	1	50
Tam sayılarla çarpma ve bölme işlemlerini yapar.	1	0	1	0
Rasyonel sayılarla çok adımlı işlemleri yapar.	2	1	1	50
Rasyonel sayılarla toplama ve çıkarma işlemlerini yapar.	3	1	33	
Rasyonel sayılarla işlem yapmayı gerektiren problemleri çözer.	3	0	3	0
Devirli olan ve olmayan ondalık gösterimleri rasyonel sayı olarak ifade eder.	1	0	1	0
Cebirsel ifadelerle toplama ve çıkarma işlemleri yapar.	2	2	0	100
Rasyonel sayıları sıralar ve karşılaştırır.	1	0	1	0
Tam sayılarla işlemler yapmayı gerektiren problemleri çözer.	1	0	1	0
Rasyonel sayılarla çarpma ve bölme işlemlerini yapar.	2	0	1	0
Rasyonel sayıların kare ve köklerini hesaplar.	2	2	0	100
Tam sayıların kendileri ile tekrarlı çarpımını üslü nicelik olarak ifade eder.	1	0	0	0
Rasyonel sayıları tanıtır ve sayı doğrusunda gösterir.	1	0	0	0

Fen	S	D	Y	B%
Fen	5	2	2	100
Fiziksel anlamda yapılan işin, uygulanan kuvvet ve alınan yolla ilişkili olduğunu açıklar.	2	2	0	100
Hayvan ve bitki hücrelerini, temel kısımları ve görevleri açısından karşılaştırır.	1	1	0	100
Mitozun birbirini takip eden farklı evrelerden oluştuğunu açıklar.	1	1	0	100
Kütle ve ağırlık kavramlarını karşılaştırır.	2	2	0	100
Kinetik ve potansiyel enerji türlerinin birbirine dönüşümünden hareketle enerjinin korunduğu sonucunu çıkarır.	3	3	0	100
Uzay teknolojilerini açıklar.	2	2	0	100
Mitozun canlılar için önemini açıklar.	1	1	0	100
Kütleyle etki eden yer çekimi kuvvetini ağırlık olarak adlandırır.	1	1	0	100
Mayozun canlılar için önemini açıklar.	3	1	2	33
Hücre-doku-organ-sistem-organizma ilişkisini açıklar.	1	1	0	100
Evren kavramını açıklar.	1	1	0	100
Teleskobun yapısını ve ne işe yaradığını açıklar.	1	0	1	0
Galaksilerin yapısını açıklar.	1	1	0	100

SINAV SONUÇ BELGESİ							24BRY703				
İSTANBUL / BEYLİKDÜZÜ / ÖZEL DÜNYA KİŞİSEL GELİŞİM KURSU							DERSLERE GÖRE BAŞARI ANALİZİ				
Öğrenci				Numara		Sınıf					
,ALİ ,YEKTA				0		7A					
Puan Türü	Puan	Genel Ort.	Dereceler								
			Snf	Kurum	İlçe	İl	Genel				
LGS	▲ 425,731	292,340	1	15	15	153	1287				
Puanı Hesaplanan:			51	80	2244	21171					
Katılımlar:			2	51	80	2246	21222				

Ders	Soru	Doğru	Yanlış	Net	Başarı %	Sınıf Ort.	Kurum Ort.	Genel Ort.
Türkçe	20	16	4	14,67	73	▲ 14,00	▲ 12,93	▲ 7,41
SOSYAL BİLGİLER	10	8	1	7,67	77	▼ 8,84	▲ 7,45	▲ 4,61
Din K.ve A.B.	10	9	1	8,67	87	▼ 9,34	▲ 7,35	▲ 4,88
İngilizce	10	8	2	7,33	73	▼ 8,00	▼ 7,35	▲ 2,76
Matematik	20	15	3	14,00	70	◆ 14,00	▲ 9,05	▲ 3,16
Fen	20	17	2	16,33	82	▲ 15,50	▲ 14,19	▲ 7,58
Toplam:	90	73	13	68,67	76	▼ 69,67	▲ 58,31	▲ 30,41

Soru No	12345678901234567890
Türkçe	DdADCAaADBBCdaBCABBD
Cevap Anh.	B DCADCACADBBBCADBCABBD
Sosyal	CAC BADdDC
Cevap Anh.	B CACDBADBDC
Din Kültürü	BaDCCAADDB
Cevap Anh.	B BBDCCAADDB
İngilizce	BADCBcdCCD
Cevap Anh.	B BADCBABCCD
Matematik	ABAdCBAaDDC DBDDCdC
Cevap Anh.	B ABABCBADDDBDBDDCACC
Fen	DCDBCBAa CAbDADACAaB
Cevap Anh.	B DCDBCBAABCADADACACB

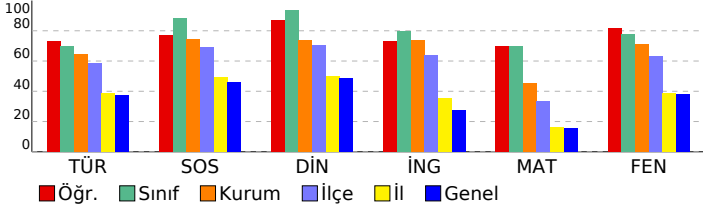

Türkçe	S	D	Y	B%
Bağlamdan yararlanarak bilmediği kelime ve kelime gruplarının anlamını tahmin eder.	1	1	0	100
Deyim ve atasözlerinin metne katkısını belirler.	1	1	0	100
Okudukları ile ilgili çıkarımlarda bulunur.	2	1	1	50
Metindeki söz sanatlarını tespit eder.	1	0	1	0
Metnin içeriğine uygun başlık/başlıklar belirler.	1	1	0	100
Metindeki iş ve işlem basamaklarını kavrar.	2	2	0	100
Metindeki yardımcı fikirleri belirler.	1	1	0	100
Metindeki hikâye unsurlarını belirler.	1	1	0	100
Grafik, tablo ve çizelgeyle sunulan bilgileri yorumlar.	3	1	2	33
Görsellerle ilgili soruların cevaplar.	1	1	0	100
Yazdıklarını düzenler.	2	2	0	100
Fiillerin anlam özelliklerini fark eder.	1	1	0	100
Çekim eklerinin işlevlerini ayırt eder.	2	2	0	100
Metnin ana fikrini/ana duygusunu belirler.	1	1	0	100

Sosyal	S	D	Y	B%
SOSYAL BİLGİLER	S	D	Y	B%
Osmanlı Devleti'nin siyasi güç olarak ortaya çıkış sürecini ve bu süreci etkileyen faktörleri açıklar.	2	1	0	50
Osmanlı Devleti'nin fetih siyasetini örnekler üzerinden analiz eder.	2	2	0	100
Osmanlı kültür, sanat ve estetik anlayışına örnekler verir.	1	1	0	100
Osmanlı Devleti'nde ıslahat hareketleri sonucu ortaya çıkan kurumlardan hareketle toplumsal ve ekonomik değişim Avrupalı gelişmelerle bağlantılı olarak Osmanlı Devleti'ni değişime zorlayan süreçleri kavrar.	2	2	0	100
Medyanın sosyal değişim ve etkileşimdeki rolünü tartışır.	1	1	0	100
İletişimi etkileyen tutum ve davranışları analiz ederek kendi tutum ve davranışlarını sorgular.	1	1	0	100

Din Kültürü	S	D	Y	B%
Din K.ve A.B.	S	D	Y	B%
Dünya hayatı ile ahiret hayatı arasındaki ilişkiyi yorumlar.	1	1	0	100
Melekleri özellikleri ve görevlerine göre sınıflandırır.	1	1	0	100
İslam'da hac ibadetinin önemini ayet ve hadisler ışığında yorumlar.	1	1	0	100
Ahiret hayatının aşamalarını açıklar.	2	2	0	100
Allah'ın (c.c.) adil, merhametli ve affedicisi olması ile ahiret inancı arasında ilişki kurar.	1	1	0	100
Kurban ibadetini İslam'ın yardımlaşma ve dayanışmaya verdiği önem açısından değerlendirir.	1	1	0	100
Hz. İsa'nın (a.s.) hayatını ana hatlarıyla tanıtır.	1	0	1	0
Umre ibadeti ve önemini açıklar.	1	1	0	100
Haccın yapıldığı zamanları belirtir.	1	1	0	100

İngilizce	S	D	Y	B%
İngilizce	S	D	Y	B%
Students will be able to talk about past events with definite time.	1	1	0	100
Students will be able to talk about other people's appearances and personalities.	2	2	0	100
Students will be able to understand short and simple texts on sports.	2	2	0	100
Students will be able to ask questions related to the frequency of events.	1	0	1	0
Students will be able to recognize specific information in oral texts dealing with past events and dates.	2	2	0	100
Students will be able to spot specific information about names and dates in past events in written texts.	1	1	0	100
Students will be able to write simple pieces of text to compare people.	1	0	1	0

Matematik	S	D	Y	B%
Matematik	S	D	Y	B%
Tam sayılarla çarpma ve bölme işlemlerini yapar.	1	0	1	0
Rasyonel sayılarla çok adımlı işlemleri yapar.	2	2	0	100
Rasyonel sayılarla toplama ve çıkarma işlemlerini yapar.	3	2	1	67
Rasyonel sayılarla işlem yapmayı gerektiren problemleri çözer.	3	3	0	100
Devirli olan ve olmayan ondalık gösterimleri rasyonel sayı olarak ifade eder.	1	0	0	0
Cebirsel ifadelerle toplama ve çıkarma işlemleri yapar.	2	2	0	100
Rasyonel sayıları sıralar ve karşılaştırır.	1	0	1	0
Tam sayılarla işlemler yapmayı gerektiren problemleri çözer.	1	1	0	100
Rasyonel sayılarla çarpma ve bölme işlemlerini yapar.	2	2	0	100
Rasyonel sayıların kare ve köklerini hesaplar.	2	1	0	50
Tam sayıların kendileri ile tekrarlı çarpımını üslü nicelik olarak ifade eder.	1	1	0	100
Rasyonel sayıları tanıtır ve sayı doğrusunda gösterir.	1	1	0	100

Fen	S	D	Y	B%
Fen	S	D	Y	B%
Fiziksel anlamda yapılan işin, uygulanan kuvvet ve alınan yolla ilişkili olduğunu açıklar.	2	2	0	100
Hayvan ve bitki hücrelerini, temel kısımları ve görevleri açısından karşılaştırır.	1	1	0	100
Mitozun birbirini takip eden farklı evrelerden oluştuğunu açıklar.	1	1	0	100
Kütle ve ağırlık kavramlarını karşılaştırır.	2	2	0	100
Kinetik ve potansiyel enerji türlerinin birbirine dönüşümünden hareketle enerjinin korunduğu sonucunu çıkarır.	3	3	0	100
Uzay teknolojilerini açıklar.	2	1	1	50
Mitozun canlılar için önemini açıklar.	1	1	0	100
Kütleyle etki eden yer çekimi kuvvetini ağırlık olarak adlandırır.	1	0	1	0
Mayozun canlılar için önemini açıklar.	3	2	0	67
Hücre-doku-organ-sistem-organizma ilişkisini açıklar.	1	1	0	100
Evren kavramını açıklar.	1	1	0	100
Teleskobun yapısını ve ne işe yaradığını açıklar.	1	1	0	100
Galaksilerin yapısını açıklar.	1	1	0	100

SINAV SONUÇ BELGESİ								24BRY703				
İSTANBUL / BEYLİKDÜZÜ / ÖZEL DÜNYA KİŞİSEL GELİŞİM KURSU								DERSLERE GÖRE BAŞARI ANALİZİ				
Öğrenci				Numara		Sınıf						
,METE TUNC ,HIZLI				14		7A						
Puan Türü	Puan	Genel Ort.	Dereceler					Genel				
			Snf	Kurum	İlçe	İl	Genel					
LGS	▲ 421,479	292,340	2	18	18	170	1428					
Puanı Hesaplanan:			51	80	2244	21171						
Katılımlar:			2	51	80	2246	21222					

Ders	Soru	Doğru	Yanlış	Net	Başarı %	Sınıf Ort.	Kurum Ort.	Genel Ort.
Türkçe	20	15	5	13,33	67	▼ 14,00	▲ 12,93	▲ 7,41
SOSYAL BİLGİLER	10	10	0	10,00	100	▲ 8,84	▲ 7,45	▲ 4,61
Din K.ve A.B.	10	10	0	10,00	100	▲ 9,34	▲ 7,35	▲ 4,88
İngilizce	10	9	1	8,67	87	▲ 8,00	▲ 7,35	▲ 2,76
Matematik	20	15	3	14,00	70	◆ 14,00	▲ 9,05	▲ 3,16
Fen	20	16	4	14,67	73	▼ 15,50	▲ 14,19	▲ 7,58
Toplam:	90	75	13	70,67	79	▲ 69,67	▲ 58,31	▲ 30,41

Soru No	12345678901234567890
Türkçe	baADdACADBBcADBCcBBa
Cevap Anh.	B DCADcACADBBcADBCABBD
Sosyal	CACDBADBDC
Cevap Anh.	B CACDBADBDC
Din Kültürü	BBDCcAADD
Cevap Anh.	B BBDCcAADD
İngilizce	BADCBABdCD
Cevap Anh.	B BADCBABCCD
Matematik	AcAdCBADDDcBDBDDb C
Cevap Anh.	B ABABCBADDDcBDBDDCACC
Fen	DCDBCBAAdBCAaDADACcbb
Cevap Anh.	B DCDBCBAABcADDADACACB

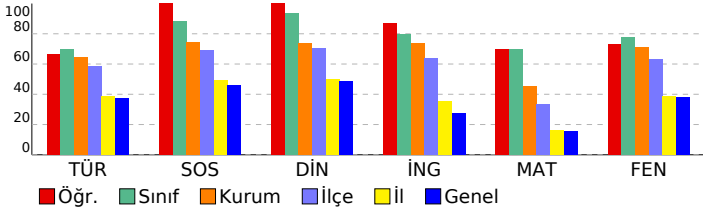

Türkçe	S	D	Y	B%
Bağlamdan yararlanarak bilmediği kelime ve kelime gruplarının anlamını tahmin eder.	1	1	0	100
Deyim ve atasözlerinin metne katkısını belirler.	1	1	0	100
Okudukları ile ilgili çıkarımlarda bulunur.	2	1	1	50
Metindeki söz sanatlarını tespit eder.	1	1	0	100
Metnin içeriğine uygun başlık/başlıklar belirler.	1	1	0	100
Metindeki iş ve işlem basamaklarını kavrar.	2	1	1	50
Metindeki yardımcı fikirleri belirler.	1	1	0	100
Metindeki hikâye unsurlarını belirler.	1	0	1	0
Grafik, tablo ve çizelgeyle sunulan bilgileri yorumlar.	3	3	0	100
Görsellerle ilgili soruları cevaplar.	1	1	0	100
Yazdıklarını düzenler.	2	1	1	50
Fillerin anlam özelliklerini fark eder.	1	1	0	100
Çekim eklerinin işlevlerini ayırt eder.	2	1	1	50
Metnin ana fikrini/ana duygusunu belirler.	1	1	0	100

Sosyal	S	D	Y	B%
SOSYAL BİLGİLER				
Osmanlı Devleti'nin siyasi güç olarak ortaya çıkış sürecini ve bu süreci etkileyen faktörleri açıklar.	2	2	0	100
Osmanlı Devleti'nin fetih siyasetini örnekler üzerinden analiz eder.	2	2	0	100
Osmanlı kültür, sanat ve estetik anlayışına örnekler verir.	1	1	0	100
Osmanlı Devleti'nde ıslahat hareketleri sonucu ortaya çıkan kurumlardan hareketle toplumsal ve ekonomik değişim Avrupalı gelişmelerle bağlantılı olarak Osmanlı Devleti'ni değişime zorlayan süreçleri kavrar.	2	2	0	100
Medyanın sosyal değişim ve etkileşimdeki rolünü tartışır.	1	1	0	100
İletişimi etkileyen tutum ve davranışları analiz ederek kendi tutum ve davranışlarını sorgular.	1	1	0	100

Din Kültürü	S	D	Y	B%
Din K.ve A.B.				
Dünya hayatı ile ahiret hayatı arasındaki ilişkiyi yorumlar.	1	1	0	100
Melekleri özellikleri ve görevlerine göre sınıflandırır.	1	1	0	100
İslam'da hac ibadetinin önemini ayet ve hadisler ışığında yorumlar.	1	1	0	100
Ahiret hayatının aşamalarını açıklar.	2	2	0	100
Allah'ın (c.c.) adil, merhametli ve affedicisi olması ile ahiret inancı arasında ilişki kurar.	1	1	0	100
Kurban ibadetini İslam'ın yardımlaşma ve dayanışmaya verdiği önem açısından değerlendirir.	1	1	0	100
Hz. İsa'nın (a.s.) hayatını ana hatlarıyla tanıtır.	1	1	0	100
Umre ibadeti ve önemini açıklar.	1	1	0	100
Haccın yapıldığı zamanları belirtir.	1	1	0	100

İngilizce	S	D	Y	B%
İngilizce				
Students will be able to talk about past events with definite time.	1	1	0	100
Students will be able to talk about other people's appearances and personalities.	2	2	0	100
Students will be able to understand short and simple texts on sports.	2	1	1	50
Students will be able to ask questions related to the frequency of events.	1	1	0	100
Students will be able to recognize specific information in oral texts dealing with past events and dates.	2	2	0	100
Students will be able to spot specific information about names and dates in past events in written texts.	1	1	0	100
Students will be able to write simple pieces to compare people.	1	1	0	100

Matematik	S	D	Y	B%
Matematik				
Tam sayılarla çarpma ve bölme işlemlerini yapar.	1	0	1	0
Rasyonel sayılarla çok adımlı işlemleri yapar.	2	2	0	100
Rasyonel sayılarla toplama ve çıkarma işlemlerini yapar.	3	2	1	67
Rasyonel sayılarla işlem yapmayı gerektiren problemleri çözer.	3	3	0	100
Devirli olan ve olmayan ondalık gösterimleri rasyonel sayı olarak ifade eder.	1	0	0	0
Cebirsel ifadelerle toplama ve çıkarma işlemleri yapar.	2	1	1	50
Rasyonel sayıları sıralar ve karşılaştırır.	1	0	0	0
Tam sayılarla işlemler yapmayı gerektiren problemleri çözer.	1	1	0	100
Rasyonel sayılarla çarpma ve bölme işlemlerini yapar.	2	2	0	100
Rasyonel sayıların kare ve köklerini hesaplar.	2	2	0	100
Tam sayıların kendileri ile tekrarlı çarpımını üslü nicelik olarak ifade eder.	1	1	0	100
Rasyonel sayıları tanıtır ve sayı doğrusunda gösterir.	1	1	0	100

Fen	S	D	Y	B%
Fen				
Fiziksel anlamda yapılan işin, uygulanan kuvvet ve alınan yolla ilişkili olduğunu açıklar.	2	2	0	100
Hayvan ve bitki hücrelerini, temel kısımları ve görevleri açısından karşılaştırır.	1	1	0	100
Mitozun birbirini takip eden farklı evrelerden oluştuğunu açıklar.	1	1	0	100
Kütle ve ağırlık kavramlarını karşılaştırır.	2	2	0	100
Kinetik ve potansiyel enerji türlerinin birbirine dönüşümünden hareketle enerjinin korunduğu sonucunu çıkarır.	3	3	0	100
Uzay teknolojilerini açıklar.	2	1	1	50
Mitozun canlılar için önemini açıklar.	1	0	1	0
Kütleyle etki eden yer çekimi kuvvetini ağırlık olarak adlandırır.	1	0	1	0
Mayozun canlılar için önemini açıklar.	3	3	0	100
Hücre-doku-organ-sistem-organizma ilişkisini açıklar.	1	1	0	100
Evren kavramını açıklar.	1	1	0	100
Teleskobun yapısını ve ne işe yaradığını açıklar.	1	0	1	0
Galaksilerin yapısını açıklar.	1	1	0	100