

SINAV SONUÇ BELGESİ

7. SINIF LGS 1.DENEME

İSTANBUL / BEYLİKDÜZÜ / DÜNYA ETÜT MERKEZİ

Öğrenci: A Y* ERVA İLKBAHAR

Numara: 0

Sınıf:

Puan Türü	Puan	Genel Ort.	Dereceler				
			Snf	Kurum	İlçe	İl	Genel
LGS	▲ 465,935	303,760	4	4	4	9	70
Puanı Hesaplanan:			51	356	1985	12197	
Katılımlar:			45	51	356	1988	12204

Ders	Soru	Doğru	Yanlış	Net	Başarı %	Sınıf Ort.	Kurum Ort.	Genel Ort.
Türkçe	20	17	3	16,00	80	▲ 13,98	▲ 13,90	▲ 10,13
SOSYAL BİLGİLER	10	10	0	10,00	100	▲ 8,30	▲ 8,29	▲ 5,89
Din K.ve A.B.	10	10	0	10,00	100	▲ 6,10	▲ 6,05	▲ 3,60
İngilizce	10	10	0	10,00	100	▲ 5,37	▲ 5,18	▲ 1,95
Matematik	20	19	1	18,67	93	▲ 11,98	▲ 11,70	▲ 4,98
Fen	20	18	2	17,33	87	▲ 11,15	▲ 11,01	▲ 5,89
Toplam:	90	84	6	82,00	91	▲ 56,88	▲ 56,12	▲ 32,44

Soru No	12345678901234567890
Sözel (TÜR)	ıDCADcBACBBDDAACBBc
Cevap Anh.	A DDADCABACBBDDAACBB
Sözel (SOS)	DCCBBAACDA
Cevap Anh.	A DCCBBAACDA
Sözel (DİN)	BABCBCDCCD
Cevap Anh.	A BABCBCDCCD
Sözel (İNG)	BCDCDABCAA
Cevap Anh.	A BCDCDABCAA
Sayısal (MAT)	CBBADAADDCCACBBCDDA
Cevap Anh.	A CBBADAADDCCADBBCDDA
Sayısal (FEN)	BCACCADDBBBAdADAACbB
Cevap Anh.	A BCACCADDBBBACADAACDB

DERSLERE GÖRE BAŞARI ANALİZİ

Sözel (TÜR)

Türkçe	S	D	Y	B%
Bağlamdan yararlanarak bilmediği kelime ve kelime gruplarının anlamını tahmin eder.	5	4	1	80
Fiillerin anlam özelliklerini fark eder.	1	1	0	100
Bilgi kaynaklarını etkili bir şekilde kullanır.	1	1	0	100
Okudukları ile ilgili çıkarımlarda bulunur.	2	1	1	50
Metni oluşturan unsurlar arasındaki geçiş ve bağlantı ifadelerinin anlama olan katkısını değerlendirir.	1	1	0	100
Metinle ilgili soruları cevaplar.	2	2	0	100
Metnin ana fikrini/ana duygusunu belirler.	1	1	0	100
Metindeki yardımcı fikirleri belirler.	2	2	0	100
Metindeki iş ve işlem basamaklarını kavrar.	1	1	0	100
Yazdıklarını düzenler.	2	2	0	100
Grafik, tablo ve çizelgeyle sunulan bilgileri yorumlar.	2	1	1	50

Sözel (SOS)

SOSYAL BİLGİLER

S	D	Y	B%	
Bireysel ve toplumsal ilişkilerde olumlu iletişim yollarını kullanır.	5	5	0	100
İletişim araçlarından yararlanırken haklarını kullanır ve sorumluluklarını yerine getirir.	3	3	0	100
Medyanın sosyal değişim ve etkileşimdeki rolünü tartışır.	2	2	0	100

Sözel (DİN)

Din K.ve A.B.

S	D	Y	B%	
Dünya hayatı ile ahiret hayatı arasındaki ilişkiyi yorumlar.	2	2	0	100
Melekleri özellikleri ve görevlerine göre sınıflandırır.	3	3	0	100
Ahiret hayatının aşamalarını açıklar.	3	3	0	100
Allah'ın (c.c.) adil, merhametli ve affedicisi olması ile ahiret inancı arasında ilişki kurar.	1	1	0	100
Varlıklar âlemini özelliklerine göre ayırır eder.	1	1	0	100

Sözel (İNG)

İngilizce

S	D	Y	B%	
Students will be able to understand clear, standard speech on appearances and personalities.	1	1	0	100
Students will be able to write simple pieces to compare people.	1	1	0	100
Students will be able to talk about other people's appearances and personalities.	1	1	0	100
Students will be able to report on appearances and personalities of other people.	4	4	0	100
Students will be able to understand a simple text about appearances, personalities, and comparisons including exp	3	3	0	100

Sayısal (MAT)

Matematik

S	D	Y	B%	
Tam sayılarla çarpma ve bölme işlemlerini yapar.	7	6	1	86
Tam sayıların kendileri ile tekrarlı çarpımını uslu nicelik olarak ifade eder.	6	6	0	100
Tam sayılarla toplama ve çıkarma işlemlerini yapar, ilgili problemleri çözer.	5	5	0	100
Tam sayılarla işlemler yapmayı gerektiren problemleri çözer.	1	1	0	100
Toplama işleminin özelliklerini akıcı işlem yapmak için birer strateji olarak kullanır.	1	1	0	100

Sayısal (FEN)

Fen

S	D	Y	B%	
Uzay kirliliğinin nedenlerini ifade ederek bu kirliliğin yol açabileceği olası sonuçları tahmin eder.	3	3	0	100
Teleskobun gök bilimin gelişimindeki önemine yönelik çıkarımda bulunur.	2	2	0	100
Uzay teknolojilerini açıklar.	5	5	0	100
Teleskobun yapısını ve ne işe yaradığını açıklar.	1	1	0	100
Yıldız oluşum sürecinin farkına varır.	3	3	0	100
Yıldız kavramını açıklar.	3	3	0	100
Galaksilerin yapısını açıklar.	3	1	2	33
Evren kavramını açıklar.	2	2	0	100

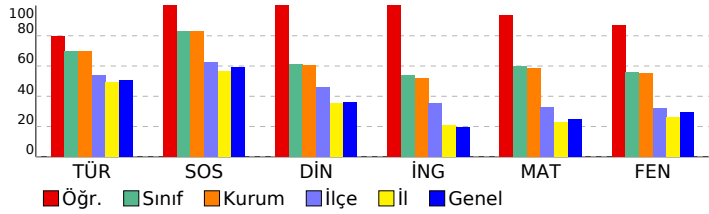

SINAV SONUÇ BELGESİ

7. SINIF LGS 1.DENEME

İSTANBUL / BEYLİKDÜZÜ / DÜNYA ETÜT MERKEZİ

Öğrenci	Numara	Sınıf
ADA DİLA ÜÇTAŞ	0	

Puan Türü	Puan	Genel Ort.	Dereceler				
LGS	▲ 356,923	303,760	Snf	Kurum	İlçe	İl	Genel
		Puanı Hesaplanan:	51	356	1985	12197	
		Katılımlar:	45	51	356	1988	12204

Ders	Soru	Doğru	Yanlış	Net	Başarı %	Sınıf Ort.	Kurum Ort.	Genel Ort.
Türkçe	20	17	2	16,33	82	▲ 13,98	▲ 13,90	▲ 10,13
SOSYAL BİLGİLER	10	7	3	6,00	60	▼ 8,30	▼ 8,29	▲ 5,89
Din K.ve A.B.	10	5	3	4,00	40	▼ 6,10	▼ 6,05	▲ 3,60
İngilizce	10	6	3	5,00	50	▼ 5,37	▼ 5,18	▲ 1,95
Matematik	20	12	3	11,00	55	▼ 11,98	▼ 11,70	▲ 4,98
Fen	20	8	10	4,67	23	▼ 11,15	▼ 11,01	▼ 5,89
Toplam:	90	55	24	47,00	52	▼ 56,88	▼ 56,12	▲ 32,44

Soru No	12345678901234567890
Sözel (TÜR)	BAdBBDDCAD ACBBDDAAc
Cevap Anh.	B BACBBDDCADCACBBDDAAD
Sözel (SOS)	caDCCDAAAb
Cevap Anh.	B BBDDCAAAC
Sözel (DİN)	Ddc CdCCD
Cevap Anh.	B CDBABCBCD
Sözel (İNG)	D dBCCbBAA
Cevap Anh.	B DABBCDCAA
Sayısal (MAT)	CBbAc A CDDBa CD DA
Cevap Anh.	B BCBAADDADCDDBCACDBDA
Sayısal (FEN)	ACBCaBb cbDdcAdbba C
Cevap Anh.	B ACBCDBCABADBACADBAC

DERSLERE GÖRE BAŞARI ANALİZİ

Sözel (TÜR)

Türkçe	S	D	Y	B%
Bağlamdan yararlanarak bilmediği kelime ve kelime gruplarının anlamını tahmin eder.	5	5	0	100
Fiillerin anlam özelliklerini fark eder.	1	1	0	100
Bilgi kaynaklarını etkili bir şekilde kullanır.	1	0	0	0
Okudukları ile ilgili çıkarımlarda bulunur.	2	1	1	50
Metni oluşturan unsurlar arasındaki geçiş ve bağlantı ifadelerinin anlama olan katkısını değerlendirir.	1	1	0	100
Metinle ilgili soruları cevaplar.	2	2	0	100
Metnin ana fikrini/ana duygusunu belirler.	1	1	0	100
Metindeki yardımcı fikirleri belirler.	2	2	0	100
Metindeki iş ve işlem basamaklarını kavrar.	1	1	0	100
Yazdıklarını düzenler.	2	2	0	100
Grafik, tablo ve çizelgeyle sunulan bilgileri yorumlar.	2	1	1	50

Sözel (SOS)

SOSYAL BİLGİLER

S	D	Y	B%	
Bireysel ve toplumsal ilişkilerde olumlu iletişim yollarını kullanır.	5	5	0	100
İletişim araçlarından yararlanırken haklarını kullanır ve sorumluluklarını yerine getirir.	3	1	2	33
Medyanın sosyal değişim ve etkileşimdeki rolünü tartışır.	2	1	1	50

Sözel (DİN)

Din K.ve A.B.

S	D	Y	B%	
Dünya hayatı ile ahiret hayatı arasındaki ilişkiyi yorumlar.	2	1	1	50
Melekleri özellikleri ve görevlerine göre sınıflandırır.	3	1	2	33
Ahiret hayatının aşamalarını açıklar.	3	1	0	33
Allah'ın (c.c.) adil, merhametli ve affedicisi olması ile ahiret inancı arasında ilişki kurar.	1	1	0	100
Varlıklar âlemini özelliklerine göre ayırır eder.	1	1	0	100

Sözel (İNG)

İngilizce

S	D	Y	B%	
Students will be able to understand clear, standard speech on appearances and personalities.	1	1	0	100
Students will be able to write simple pieces to compare people.	1	1	0	100
Students will be able to talk about other people's appearances and personalities.	1	0	1	0
Students will be able to report on appearances and personalities of other people.	4	3	1	75
Students will be able to understand a simple text about appearances, personalities, and comparisons including exp	3	1	1	33

Sayısal (MAT)

Matematik

S	D	Y	B%	
Tam sayılarla çarpma ve bölme işlemlerini yapar.	7	5	0	71
Tam sayıların kendileri ile tekrarlı çarpımını üslu nicelik olarak ifade eder.	6	2	1	33
Tam sayılarla toplama ve çıkarma işlemlerini yapar, ilgili problemleri çözer.	5	3	2	60
Tam sayılarla işlemler yapmayı gerektiren problemleri çözer.	1	1	0	100
Toplama işleminin özelliklerini akıcı işlem yapmak için birer strateji olarak kullanır.	1	1	0	100

Sayısal (FEN)

Fen

S	D	Y	B%	
Uzay kirliliğinin nedenlerini ifade ederek bu kirliliğin yol açabileceği olası sonuçları tahmin eder.	3	2	1	67
Teleskobun gök bilimin gelişimindeki önemine yönelik çıkarımda bulunur.	2	1	1	50
Uzay teknolojilerini açıklar.	5	4	1	80
Teleskobun yapısını ve ne işe yaradığını açıklar.	1	0	1	0
Yıldız oluşum sürecinin farkına varır.	3	1	1	33
Yıldız kavramını açıklar.	3	0	3	0
Galaksilerin yapısını açıklar.	3	0	3	0
Evren kavramını açıklar.	2	0	1	0

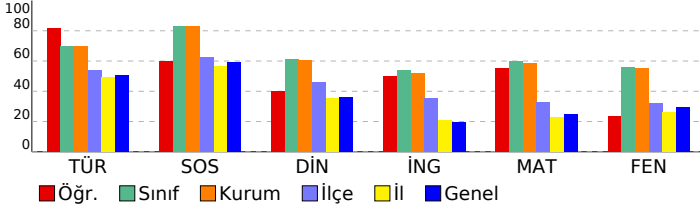

SINAV SONUÇ BELGESİ

7. SINIF LGS 1.DENEME

İSTANBUL / BEYLİKDÜZÜ / DÜNYA ETÜT MERKEZİ

Öğrenci Numara Sınıf
AHMADI FATİH 0

Puan Türü	Puan	Genel Ort.	Dereceler				
			Snf	Kurum	İlçe	İl	Genel
LGS	▲ 427,065	303,760	13	14	27	96	649
Puanı Hesaplanan:			51	356	1985	12197	
Katılımlar:			45	51	356	1988	12204

Ders	Soru	Doğru	Yanlış	Net	Başarı %	Sınıf Ort.	Kurum Ort.	Genel Ort.
Türkçe	20	17	2	16,33	82	▲ 13,98	▲ 13,90	▲ 10,13
SOSYAL BİLGİLER	10	9	1	8,67	87	▲ 8,30	▲ 8,29	▲ 5,89
Din K.ve A.B.	10	8	2	7,33	73	▲ 6,10	▲ 6,05	▲ 3,60
İngilizce	10	8	1	7,67	77	▲ 5,37	▲ 5,18	▲ 1,95
Matematik	20	15	4	13,67	68	▲ 11,98	▲ 11,70	▲ 4,98
Fen	20	16	2	15,33	77	▲ 11,15	▲ 11,01	▲ 5,89
Toplam:	90	73	12	69,00	77	▲ 56,88	▲ 56,12	▲ 32,44

Soru No	12345678901234567890
Sözel (TÜR)	DbCADC BAbBBDDAACBBD
Cevap Anh.	A DDCADCABACBBDDAACBBD
Sözel (SOS)	DCCBaAACDA
Cevap Anh.	A DCCBBAACDA
Sözel (DİN)	aABCbDCCD
Cevap Anh.	A BABCBDCDD
Sözel (İNG)	BCDbDAB AA
Cevap Anh.	A BCDCDABCAA
Sayısal (MAT)	CdBADAA DDCCdcBBdDDA
Cevap Anh.	A CBBADAADDCCADBBCCDDA
Sayısal (FEN)	BCAC AD DBBACcDAACbB
Cevap Anh.	A BCACCADBBBACADAACDB

DERSLERE GÖRE BAŞARI ANALİZİ

Sözel (TÜR)

Türkçe	S	D	Y	B%
Bağlamdan yararlanarak bilmediği kelime ve kelime gruplarının anlamını tahmin eder.	5	5	0	100
Fiillerin anlam özelliklerini fark eder.	1	0	1	0
Bilgi kaynaklarını etkili bir şekilde kullanır.	1	1	0	100
Okudukları ile ilgili çıkarımlarda bulunur.	2	0	1	0
Metni oluşturan unsurlar arasındaki geçiş ve bağlantı ifadelerinin anlama olan katkısını değerlendirir.	1	1	0	100
Metinle ilgili soruları cevaplar.	2	2	0	100
Metnin ana fikrini/ana duygusunu belirler.	1	1	0	100
Metindeki yardımcı fikirleri belirler.	2	2	0	100
Metindeki iş ve işlem basamaklarını kavrar.	1	1	0	100
Yazdıklarını düzenler.	2	2	0	100
Grafik, tablo ve çizelgeyle sunulan bilgileri yorumlar.	2	2	0	100

Sözel (SOS)

SOSYAL BİLGİLER

S	D	Y	B%	
Bireysel ve toplumsal ilişkilerde olumlu iletişim yollarını kullanır.	5	5	0	100
İletişim araçlarından yararlanırken haklarını kullanır ve sorumluluklarını yerine getirir.	3	3	0	100
Medyanın sosyal değişim ve etkileşimdeki rolünü tartışır.	2	1	1	50

Sözel (DİN)

Din K.ve A.B.

S	D	Y	B%	
Dünya hayatı ile ahiret hayatı arasındaki ilişkiyi yorumlar.	2	1	1	50
Melekleri özellikleri ve görevlerine göre sınıflandırır.	3	3	0	100
Ahiret hayatının aşamalarını açıklar.	3	2	1	67
Allah'ın (c.c.) adil, merhametli ve affedicisi olması ile ahiret inancı arasında ilişki kurar.	1	1	0	100
Varlıklar âlemini özelliklerine göre ayırır eder.	1	1	0	100

Sözel (İNG)

İngilizce

S	D	Y	B%	
Students will be able to understand clear, standard speech on appearances and personalities.	1	1	0	100
Students will be able to write simple pieces to compare people.	1	1	0	100
Students will be able to talk about other people's appearances and personalities.	1	1	0	100
Students will be able to report on appearances and personalities of other people.	4	3	1	75
Students will be able to understand a simple text about appearances, personalities, and comparisons including exp	3	2	0	67

Sayısal (MAT)

Matematik

S	D	Y	B%	
Tam sayılarla çarpma ve bölme işlemlerini yapar.	7	5	2	71
Tam sayıların kendileri ile tekrarlı çarpımını uslu nicelik olarak ifade eder.	6	4	1	67
Tam sayılarla toplama ve çıkarma işlemlerini yapar, ilgili problemleri çözer.	5	5	0	100
Tam sayılarla işlemler yapmayı gerektiren problemleri çözer.	1	0	1	0
Toplama işleminin özelliklerini akıcı işlem yapmak için birer strateji olarak kullanır.	1	1	0	100

Sayısal (FEN)

Fen

S	D	Y	B%	
Uzay kirliliğinin nedenlerini ifade ederek bu kirliliğin yol açabileceği olası sonuçları tahmin eder.	3	3	0	100
Teleskobun gök bilimin gelişimindeki önemine yönelik çıkarımda bulunur.	2	2	0	100
Uzay teknolojilerini açıklar.	5	4	1	80
Teleskobun yapısını ve ne işe yaradığını açıklar.	1	0	0	0
Yıldız oluşum sürecinin farkına varır.	3	2	0	67
Yıldız kavramını açıklar.	3	3	0	100
Galaksilerin yapısını açıklar.	3	2	1	67
Evren kavramını açıklar.	2	2	0	100

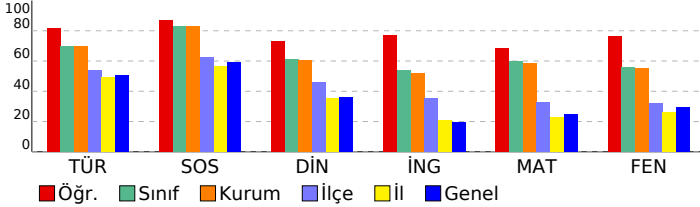

SINAV SONUÇ BELGESİ

7. SINIF LGS 1.DENEME

İSTANBUL / BEYLİKDÜZÜ / DÜNYA ETÜT MERKEZİ

Öğrenci	Numara	Sınıf
AHMET TEZEREN	0	

Puan Türü	Puan	Genel Ort.	Dereceler				
LGS	▲ 448,997	303,760	Snf	Kurum	İlçe	İl	Genel
		Puanı Hesaplanan:	51	356	1985	12197	
		Katılımlar:	45	51	356	1988	12204

Ders	Soru	Doğru	Yanlış	Net	Başarı %	Sınıf Ort.	Kurum Ort.	Genel Ort.
Türkçe	20	15	5	13,33	67	▼ 13,98	▼ 13,90	▲ 10,13
SOSYAL BİLGİLER	10	8	2	7,33	73	▼ 8,30	▼ 8,29	▲ 5,89
Din K.ve A.B.	10	9	1	8,67	87	▲ 6,10	▲ 6,05	▲ 3,60
İngilizce	10	5	4	3,67	37	▼ 5,37	▼ 5,18	▲ 1,95
Matematik	20	20	0	20,00	100	▲ 11,98	▲ 11,70	▲ 4,98
Fen	20	19	1	18,67	93	▲ 11,15	▲ 11,01	▲ 5,89
Toplam:	90	76	13	71,67	80	▲ 56,88	▲ 56,12	▲ 32,44

Soru No	12345678901234567890
Sözel (TÜR)	BdaBBccCADCACBBDAAc
Cevap Anh.	B BACBDDCADCACBBDAAAD
Sözel (SOS)	aBDCDDAAAd
Cevap Anh.	B BDDCCDAAAC
Sözel (DİN)	CbBABCBCCD
Cevap Anh.	B CDBABCBCCD
Sözel (İNG)	DAcBdDC bb
Cevap Anh.	B DABBCCCAA
Sayısal (MAT)	BCBAADDADCDDBACDBDA
Cevap Anh.	B BCBAADDADCDDBACDBDA
Sayısal (FEN)	ACBCDBCABADBDAdADBAC
Cevap Anh.	B ACBCDBCABADBDACADBAC

DERSLERE GÖRE BAŞARI ANALİZİ

Sözel (TÜR)	S	D	Y	B%
Türkçe				
Bağlamdan yararlanarak bilmediği kelime ve kelime gruplarının anlamını tahmin eder.	5	4	1	80
Fiillerin anlam özelliklerini fark eder.	1	0	1	0
Bilgi kaynaklarını etkili bir şekilde kullanır.	1	1	0	100
Okudukları ile ilgili çıkarımlarda bulunur.	2	1	1	50
Metni oluşturan unsurlar arasındaki geçiş ve bağlantı ifadelerinin anlama olan katkısını değerlendirir.	1	1	0	100
Metinle ilgili soruları cevaplar.	2	1	1	50
Metnin ana fikrini/ana duygusunu belirler.	1	1	0	100
Metindeki yardımcı fikirleri belirler.	2	2	0	100
Metindeki iş ve işlem basamaklarını kavrar.	1	1	0	100
Yazdıklarını düzenler.	2	2	0	100
Grafik, tablo ve çizelgeyle sunulan bilgileri yorumlar.	2	1	1	50

Sözel (SOS)	S	D	Y	B%
SOSYAL BİLGİLER				
Bireysel ve toplumsal ilişkilerde olumlu iletişim yollarını kullanır.	5	5	0	100
İletişim araçlarından yararlanırken haklarını kullanır ve sorumluluklarını yerine getirir.	3	1	2	33
Medyanın sosyal değişim ve etkileşimdeki rolünü tartışır.	2	2	0	100

Sözel (DİN)	S	D	Y	B%
Din K.ve A.B.				
Dünya hayatı ile ahiret hayatı arasındaki ilişkiyi yorumlar.	2	2	0	100
Melekleri özellikleri ve görevlerine göre sınıflandırır.	3	3	0	100
Ahiret hayatının aşamalarını açıklar.	3	3	0	100
Allah'ın (c.c.) adil, merhametli ve affedicisi olması ile ahiret inancı arasında ilişki kurar.	1	1	0	100
Varlıklar âleminin özelliklerine göre ayırt eder.	1	1	0	100

Sözel (İNG)	S	D	Y	B%
İngilizce				
Students will be able to understand clear, standard speech on appearances and personalities.	1	1	0	100
Students will be able to write simple pieces to compare people.	1	0	1	0
Students will be able to talk about other people's appearances and personalities.	1	1	0	100
Students will be able to report on appearances and personalities of other people.	4	1	3	25
Students will be able to understand a simple text about appearances, personalities, and comparisons including exp	3	2	0	67

Sayısal (MAT)	S	D	Y	B%
Matematik				
Tam sayılarla çarpma ve bölme işlemlerini yapar.	7	7	0	100
Tam sayıların kendileri ile tekrarlı çarpımını uslu nicelik olarak ifade eder.	6	6	0	100
Tam sayılarla toplama ve çıkarma işlemlerini yapar, ilgili problemleri çözer.	5	5	0	100
Tam sayılarla işlemler yapmayı gerektiren problemleri çözer.	1	1	0	100
Toplama işleminin özelliklerini akıcı işlem yapmak için birer strateji olarak kullanır.	1	1	0	100

Sayısal (FEN)	S	D	Y	B%
Fen				
Uzay kirliliğinin nedenlerini ifade ederek bu kirliliğin yol açabileceği olası sonuçları tahmin eder.	3	3	0	100
Teleskobun gök bilimin gelişimindeki önemine yönelik çıkarımda bulunur.	2	2	0	100
Uzay teknolojilerini açıklar.	5	5	0	100
Teleskobun yapısını ve ne işe yaradığını açıklar.	1	1	0	100
Yıldız oluşum sürecinin farkına varır.	3	3	0	100
Yıldız kavramını açıklar.	3	3	0	100
Galaksilerin yapısını açıklar.	3	2	1	67
Evren kavramını açıklar.	2	2	0	100

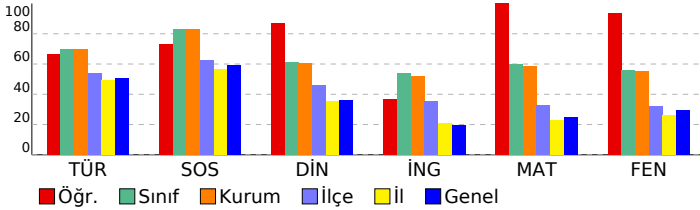

SINAV SONUÇ BELGESİ

7. SINIF LGS 1.DENEME

İSTANBUL / BEYLİKDÜZÜ / DÜNYA ETÜT MERKEZİ

Öğrenci	Numara	Sınıf
ALİ ÇINAR ÜLGER	0	

Puan Türü	Puan	Genel Ort.	Dereceler				
LGS	378,923	303,760	Snf	Kurum	İlçe	İl	Genel
		Puanı Hesaplanan:	51	356	1985	12197	
		Katılımlar:	45	51	356	1988	12204

Ders	Soru	Doğru	Yanlış	Net	Başarı %	Sınıf Ort.	Kurum Ort.	Genel Ort.
Türkçe	20	15	4	13,67	68	▼13,98	▼13,90	▲10,13
SOSYAL BİLGİLER	10	10	0	10,00	100	▲8,30	▲8,29	▲5,89
Din K.ve A.B.	10	8	0	8,00	80	▲6,10	▲6,05	▲3,60
İngilizce	10	7	3	6,00	60	▲5,37	▲5,18	▲1,95
Matematik	20	12	4	10,67	53	▼11,98	▼11,70	▲4,98
Fen	20	12	8	9,33	47	▼11,15	▼11,01	▲5,89
Toplam:	90	64	19	57,67	64	▲56,88	▲56,12	▲32,44

Soru No	12345678901234567890
Sözel (TÜR)	BACBBcbCADCcCB DDAAc
Cevap Anh.	B BACBBDDCADCACBBDDAAD
Sözel (SOS)	BBDCDDAAAC
Cevap Anh.	B BBDCDDAAAC
Sözel (DİN)	DBA CBCCD
Cevap Anh.	B CDBABCBCDD
Sözel (İNG)	cABBCCaBa
Cevap Anh.	B DABBCDCAA
Sayısal (MAT)	c B AdBa bDDBCdCD DA
Cevap Anh.	B BCBAADDADCDDBCACDBDA
Sayısal (FEN)	AbBCDBdABADBDcdBdbdcC
Cevap Anh.	B ACBCDBCABADBDACADBAC

DERSLERE GÖRE BAŞARI ANALİZİ

Sözel (TÜR)	S	D	Y	B%
Türkçe				
Bağlamdan yararlanarak bilmediği kelime ve kelime gruplarının anlamını tahmin eder.	5	4	1	80
Fiillerin anlam özelliklerini fark eder.	1	0	1	0
Bilgi kaynaklarını etkili bir şekilde kullanır.	1	1	0	100
Okudukları ile ilgili çıkarımlarda bulunur.	2	1	1	50
Metni oluşturan unsurlar arasındaki geçiş ve bağlantı ifadelerinin anlama olan katkısını değerlendirir.	1	1	0	100
Metinle ilgili soruları cevaplar.	2	2	0	100
Metnin ana fikrini/ana duygusunu belirler.	1	1	0	100
Metindeki yardımcı fikirleri belirler.	2	2	0	100
Metindeki iş ve işlem basamaklarını kavrar.	1	1	0	100
Yazdıklarını düzenler.	2	2	0	100
Grafik, tablo ve çizelgeyle sunulan bilgileri yorumlar.	2	0	1	0

Sözel (SOS)	S	D	Y	B%
SOSYAL BİLGİLER				
Bireysel ve toplumsal ilişkilerde olumlu iletişim yollarını kullanır.	5	5	0	100
İletişim araçlarından yararlanırken haklarını kullanır ve sorumluluklarını yerine getirir.	3	3	0	100
Medyanın sosyal değişim ve etkileşimdeki rolünü tartışır.	2	2	0	100

Sözel (DİN)	S	D	Y	B%
Din K.ve A.B.				
Dünya hayatı ile ahiret hayatı arasındaki ilişkiyi yorumlar.	2	2	0	100
Melekleri özellikleri ve görevlerine göre sınıflandırır.	3	3	0	100
Ahiret hayatının aşamalarını açıklar.	3	1	0	33
Allah'ın (c.c.) adil, merhametli ve affedicisi olması ile ahiret inancı arasında ilişki kurar.	1	1	0	100
Varlıklar âleminin özelliklerine göre ayırt eder.	1	1	0	100

Sözel (İNG)	S	D	Y	B%
İngilizce				
Students will be able to understand clear, standard speech on appearances and personalities.	1	1	0	100
Students will be able to write simple pieces to compare people.	1	1	0	100
Students will be able to talk about other people's appearances and personalities.	1	1	0	100
Students will be able to report on appearances and personalities of other people.	4	3	1	75
Students will be able to understand a simple text about appearances, personalities, and comparisons including exp	3	1	2	33

Sayısal (MAT)	S	D	Y	B%
Matematik				
Tam sayılarla çarpma ve bölme işlemlerini yapar.	7	4	2	57
Tam sayıların kendileri ile tekrarlı çarpımını uslu nicelik olarak ifade eder.	6	2	2	33
Tam sayılarla toplama ve çıkarma işlemlerini yapar, ilgili problemleri çözer.	5	4	0	80
Tam sayılarla işlemler yapmayı gerektiren problemleri çözer.	1	1	0	100
Toplama işleminin özelliklerini akıcı işlem yapmak için birer strateji olarak kullanır.	1	1	0	100

Sayısal (FEN)	S	D	Y	B%
Fen				
Uzay kirliliğinin nedenlerini ifade ederek bu kirliliğin yol açabileceği olası sonuçları tahmin eder.	3	2	1	67
Teleskobun gök bilimin gelişimindeki önemine yönelik çıkarımda bulunur.	2	2	0	100
Uzay teknolojilerini açıklar.	5	3	2	60
Teleskobun yapısını ve ne işe yaradığını açıklar.	1	0	1	0
Yıldız oluşum sürecinin farkına varır.	3	3	0	100
Yıldız kavramını açıklar.	3	2	1	67
Galaksilerin yapısını açıklar.	3	0	3	0
Evren kavramını açıklar.	2	0	2	0

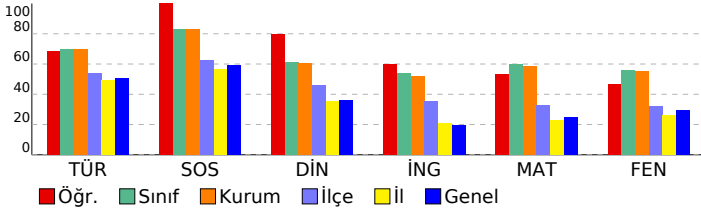

SINAV SONUÇ BELGESİ	7. SINIF LGS 1.DENEME
İSTANBUL / BEYLİKDÜZÜ / DÜNYA ETÜT MERKEZİ	
DERSLERE GÖRE BAŞARI ANALİZİ	

Öğrenci		Numara	Sınıf				
ALİ YEKTA		0					
Puan Türü	Puan	Genel Ort.	Dereceler				
			Snf	Kurum	İlçe	İl	Genel
LGS	▲ 360,392	303,760	31	34	112	390	2750
	Puanı Hesaplanan:		51	356	1985	12197	
Katılımlar:		45	51	356	1988	12204	

Ders	Soru	Doğru	Yanlış	Net	Başarı %	Sınıf Ort.	Kurum Ort.	Genel Ort.
Türkçe	20	14	5	12,33	62	▼ 13,98	▼ 13,90	▲ 10,13
SOSYAL BİLGİLER	10	10	0	10,00	100	▲ 8,30	▲ 8,29	▲ 5,89
Din K.ve A.B.	10	7	1	6,67	67	▲ 6,10	▲ 6,05	▲ 3,60
İngilizce	10	4	6	2,00	20	▼ 5,37	▼ 5,18	▲ 1,95
Matematik	20	12	5	10,33	52	▼ 11,98	▼ 11,70	▲ 4,98
Fen	20	11	7	8,67	43	▼ 11,15	▼ 11,01	▲ 5,89
Toplam:	90	58	24	50,00	56	▼ 56,88	▼ 56,12	▲ 32,44

Soru No	12345678901234567890
Sözel (TÜR)	aDCAad_BACBBDDbAdBBD
Cevap Anh.	A_DDCADCABACBBDDAACBBD
Sözel (SOS)	DCCBBAACDA
Cevap Anh.	A_DCCBBAACDA
Sözel (DİN)	B_CBaDCCD
Cevap Anh.	A_BABCBCDCCD
Sözel (İNG)	BdDbDacacc
Cevap Anh.	A_BCDCDABCAA
Sayısal (MAT)	cdAD A DbCCAaBdCDDA
Cevap Anh.	A_CBBADAADDCCADBBCCDDA
Sayısal (FEN)	BCACCAaBdc AdAcb Cba
Cevap Anh.	A_BCACCADDBBBACADACDB

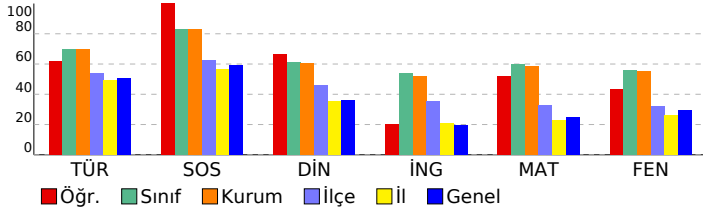

Sözel (TÜR)	S	D	Y	B%
Türkçe				
Bağlamdan yararlanarak bilmediği kelime ve kelime gruplarının anlamını tahmin eder.	5	3	2	60
Fiillerin anlam özelliklerini fark eder.	1	1	0	100
Bilgi kaynaklarını etkili bir şekilde kullanır.	1	0	1	0
Okudukları ile ilgili çıkarımlarda bulunur.	2	1	0	50
Metni oluşturan unsurlar arasındaki geçiş ve bağlantı ifadelerinin anlama olan katkısını değerlendirir.	1	1	0	100
Metinle ilgili soruları cevaplar.	2	2	0	100
Metnin ana fikrini/ana duygusunu belirler.	1	1	0	100
Metindeki yardımcı fikirleri belirler.	2	1	1	50
Metindeki iş ve işlem basamaklarını kavrar.	1	1	0	100
Yazdıklarını düzenler.	2	1	1	50
Grafik, tablo ve çizelgeyle sunulan bilgileri yorumlar.	2	2	0	100
Sözel (SOS)				
SOSYAL BİLGİLER				
Bireysel ve toplumsal ilişkilerde olumlu iletişim yollarını kullanır.	5	5	0	100
İletişim araçlarından yararlanırken haklarını kullanır ve sorumluluklarını yerine getirir.	3	3	0	100
Medyanın sosyal değişim ve etkileşimdeki rolünü tartışır.	2	2	0	100
Sözel (DİN)				
Din K.ve A.B.				
Dünya hayatı ile ahiret hayatı arasındaki ilişkiyi yorumlar.	2	2	0	100
Melekleri özellikleri ve görevlerine göre sınıflandırır.	3	2	0	67
Ahiret hayatının aşamalarını açıklar.	3	1	1	33
Allah'ın (c.c.) adil, merhametli ve affedicisi olması ile ahiret inancı arasında ilişki kurar.	1	1	0	100
Varlıklar âlemini özelliklerine göre ayırır eder.	1	1	0	100
Sözel (İNG)				
İngilizce				
Students will be able to understand clear, standard speech on appearances and personalities.	1	1	0	100
Students will be able to write simple pieces to compare people.	1	0	1	0
Students will be able to talk about other people's appearances and personalities.	1	1	0	100
Students will be able to report on appearances and personalities of other people.	4	0	4	0
Students will be able to understand a simple text about appearances, personalities, and comparisons including exp	3	2	1	67
Sayısal (MAT)				
Matematik				
Tam sayılarla çarpma ve bölme işlemlerini yapar.	7	4	2	57
Tam sayıların kendileri ile tekrarlı çarpımını uslu nicelik olarak ifade eder.	6	2	3	33
Tam sayılarla toplama ve çıkarma işlemlerini yapar, ilgili problemleri çözer.	5	4	0	80
Tam sayılarla işlemler yapmayı gerektiren problemleri çözer.	1	1	0	100
Toplama işleminin özelliklerini akıcı işlem yapmak için birer strateji olarak kullanır.	1	1	0	100
Sayısal (FEN)				
Fen				
Uzay kirliliğinin nedenlerini ifade ederek bu kirliliğin yol açabileceği olası sonuçları tahmin eder.	3	2	0	67
Teleskobun gök bilimin gelişimindeki önemine yönelik çıkarımda bulunur.	2	1	1	50
Uzay teknolojilerini açıklar.	5	4	1	80
Teleskobun yapısını ve ne işe yaradığını açıklar.	1	1	0	100
Yıldız oluşum sürecinin farkına varır.	3	2	1	67
Yıldız kavramını açıklar.	3	1	2	33
Galaksilerin yapısını açıklar.	3	0	3	0
Evren kavramını açıklar.	2	0	1	0

SINAV SONUÇ BELGESİ

7. SINIF LGS 1.DENEME

İSTANBUL / BEYLİKDÜZÜ / DÜNYA ETÜT MERKEZİ

Öğrenci	Numara	Sınıf
AYRIS EGELİ	0	

Puan Türü	Puan	Genel Ort.	Dereceler				
LGS	439,175	303,760	Snf	Kurum	İlçe	İl	Genel
		Puanı Hesaplanan:	51	356	1985	12197	
		Katılımlar:	45	51	356	1988	12204

Ders	Soru	Doğru	Yanlış	Net	Başarı %	Sınıf Ort.	Kurum Ort.	Genel Ort.
Türkçe	20	17	2	16,33	82	13,98	13,90	10,13
SOSYAL BİLGİLER	10	9	1	8,67	87	8,30	8,29	5,89
Din K.ve A.B.	10	8	2	7,33	73	6,10	6,05	3,60
İngilizce	10	10	0	10,00	100	5,37	5,18	1,95
Matematik	20	17	2	16,33	82	11,98	11,70	4,98
Fen	20	16	4	14,67	73	11,15	11,01	5,89
Toplam:	90	77	11	73,33	81	56,88	56,12	32,44

Soru No	12345678901234567890
Sözel (TÜR)	BACBBb CADCACBDDAAc
Cevap Anh.	B BACBBDDCADCACBDDAAD
Sözel (SOS)	aBDCDDAAAC
Cevap Anh.	B BBDCDDAAAC
Sözel (DİN)	CDaAcCBCCD
Cevap Anh.	B CDBACBCCD
Sözel (İNG)	DABBCDCAA
Cevap Anh.	B DABBCDCAA
Sayısal (MAT)	BCBAADDA CDDdCACDdDA
Cevap Anh.	B BCBAADDADCDDBCACDBDA
Sayısal (FEN)	ACBCBdAcADBDAdAbBAC
Cevap Anh.	B ACBCBdACADBDADACDBAC

DERSLERE GÖRE BAŞARI ANALİZİ

Sözel (TÜR)

Türkçe	S	D	Y	B%
Bağlamdan yararlanarak bilmediği kelime ve kelime gruplarının anlamını tahmin eder.	5	4	1	80
Fiillerin anlam özelliklerini fark eder.	1	0	0	0
Bilgi kaynaklarını etkili bir şekilde kullanır.	1	1	0	100
Okudukları ile ilgili çıkarımlarda bulunur.	2	2	0	100
Metni oluşturan unsurlar arasındaki geçiş ve bağlantı ifadelerinin anlama olan katkısını değerlendirir.	1	1	0	100
Metinle ilgili soruları cevaplar.	2	2	0	100
Metnin ana fikrini/ana duygusunu belirler.	1	1	0	100
Metindeki yardımcı fikirleri belirler.	2	2	0	100
Metindeki iş ve işlem basamaklarını kavrar.	1	1	0	100
Yazdıklarını düzenler.	2	2	0	100
Grafik, tablo ve çizelgeyle sunulan bilgileri yorumlar.	2	1	1	50

Sözel (SOS)

SOSYAL BİLGİLER

SOSYAL BİLGİLER	S	D	Y	B%
Bireysel ve toplumsal ilişkilerde olumlu iletişim yollarını kullanır.	5	5	0	100
İletişim araçlarından yararlanırken haklarını kullanır ve sorumluluklarını yerine getirir.	3	2	1	67
Medyanın sosyal değişim ve etkileşimdeki rolünü tartışır.	2	2	0	100

Sözel (DİN)

Din K.ve A.B.

Din K.ve A.B.	S	D	Y	B%
Dünya hayatı ile ahiret hayatı arasındaki ilişkiyi yorumlar.	2	1	1	50
Melekleri özellikleri ve görevlerine göre sınıflandırır.	3	3	0	100
Ahiret hayatının aşamalarını açıklar.	3	2	1	67
Allah'ın (c.c.) adil, merhametli ve affedicisi olması ile ahiret inancı arasında ilişki kurar.	1	1	0	100
Varlıklar âleminin özelliklerine göre ayırt eder.	1	1	0	100

Sözel (İNG)

İngilizce

İngilizce	S	D	Y	B%
Students will be able to understand clear, standard speech on appearances and personalities.	1	1	0	100
Students will be able to write simple pieces to compare people.	1	1	0	100
Students will be able to talk about other people's appearances and personalities.	1	1	0	100
Students will be able to report on appearances and personalities of other people.	4	4	0	100
Students will be able to understand a simple text about appearances, personalities, and comparisons including exp	3	3	0	100

Sayısal (MAT)

Matematik

Matematik	S	D	Y	B%
Tam sayılarla çarpma ve bölme işlemlerini yapar.	7	6	1	86
Tam sayıların kendileri ile tekrarlı çarpımını uslu nicelik olarak ifade eder.	6	4	1	67
Tam sayılarla toplama ve çıkarma işlemlerini yapar, ilgili problemleri çözer.	5	5	0	100
Tam sayılarla işlemler yapmayı gerektiren problemleri çözer.	1	1	0	100
Toplama işleminin özelliklerini akıcı işlem yapmak için birer strateji olarak kullanır.	1	1	0	100

Sayısal (FEN)

Fen

Fen	S	D	Y	B%
Uzay kirliliğinin nedenlerini ifade ederek bu kirliliğin yol açabileceği olası sonuçları tahmin eder.	3	2	1	67
Teleskobun gök bilimin gelişimindeki önemine yönelik çıkarımda bulunur.	2	2	0	100
Uzay teknolojilerini açıklar.	5	5	0	100
Teleskobun yapısını ve ne işe yaradığını açıklar.	1	0	1	0
Yıldız oluşum sürecinin farkına varır.	3	3	0	100
Yıldız kavramını açıklar.	3	3	0	100
Galaksilerin yapısını açıklar.	3	1	2	33
Evren kavramını açıklar.	2	2	0	100

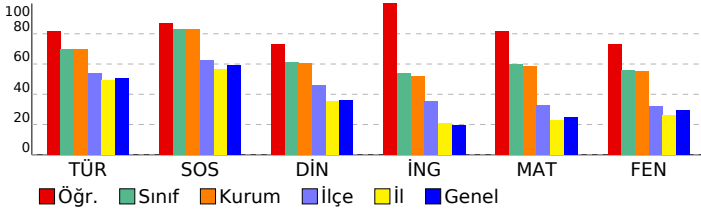

SINAV SONUÇ BELGESİ	7. SINIF LGS 1.DENEME
İSTANBUL / BEYLİKDÜZÜ / DÜNYA ETÜT MERKEZİ	DERSLERE GÖRE BAŞARI ANALİZİ

Öğrenci	Numara	Sınıf
BADE SAHRA ÖZ	0	

Puan Türü	Puan	Genel Ort.	Dereceler				
			Snf	Kurum	İlçe	İl	Genel
LGS	▼ 217,138	303,760	45	51	331	1728	10823
Puanı Hesaplanan:			51	356	1985	12197	
Katılımlar:			45	51	356	1988	12204

Ders	Soru	Doğru	Yanlış	Net	Başarı %	Sınıf Ort.	Kurum Ort.	Genel Ort.
Türkçe	20	9	3	8,00	40	▼ 13,98	▼ 13,90	▼ 10,13
SOSYAL BİLGİLER	10	4	4	2,67	27	▼ 8,30	▼ 8,29	▼ 5,89
Din K.ve A.B.	10	2	7	-0,33	-3	▼ 6,10	▼ 6,05	▼ 3,60
İngilizce	10	4	5	2,33	23	▼ 5,37	▼ 5,18	▲ 1,95
Matematik	20	2	17	-3,67	-18	▼ 11,98	▼ 11,70	▼ 4,98
Fen	20	3	12	-1,00	-5	▼ 11,15	▼ 11,01	▼ 5,89
Toplam:	90	24	48	8,00	9	▼ 56,88	▼ 56,12	▼ 32,44

Soru No	12345678901234567890
Sözel (TÜR)	c CA BACB dACB c
Cevap Anh.	A DDCADCABACBBDDAACBB
Sözel (SOS)	DbCc AAdb
Cevap Anh.	A DCCBBAACDA
Sözel (DİN)	dccdaCb aD
Cevap Anh.	A BABCBDCDD
Sözel (İNG)	BdDCabCdA
Cevap Anh.	A BCDCDABCAA
Sayısal (MAT)	Bdcab*bccadbaBddbac
Cevap Anh.	A CBBADAADDCCADBBCCDDA
Sayısal (FEN)	cbA bac a cA dcdcb
Cevap Anh.	A BCACCADDBBBACADAACDB

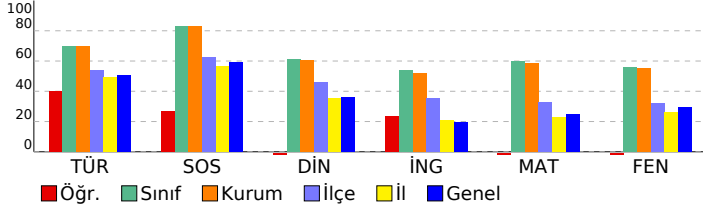

Sözel (TÜR)	S	D	Y	B%
Türkçe				
Bağlamdan yararlanarak bilmediği kelime ve kelime gruplarının anlamını tahmin eder.	5	3	1	60
Fiillerin anlam özelliklerini fark eder.	1	0	0	0
Bilgi kaynaklarını etkili bir şekilde kullanır.	1	0	0	0
Okudukları ile ilgili çıkarımlarda bulunur.	2	1	0	50
Metni oluşturan unsurlar arasındaki geçiş ve bağlantı ifadelerinin anlama olan katkısını değerlendirir.	1	1	0	100
Metinle ilgili soruları cevaplar.	2	1	0	50
Metnin ana fikrini/ana duygusunu belirler.	1	1	0	100
Metindeki yardımcı fikirleri belirler.	2	0	1	0
Metindeki iş ve işlem basamaklarını kavrar.	1	0	0	0
Yazdıklarını düzenler.	2	2	0	100
Grafik, tablo ve çizelgeyle sunulan bilgileri yorumlar.	2	0	1	0

Sözel (SOS)	S	D	Y	B%
SOSYAL BİLGİLER				
Bireysel ve toplumsal ilişkilerde olumlu iletişim yollarını kullanır.	5	3	2	60
İletişim araçlarından yararlanırken haklarını kullanır ve sorumluluklarını yerine getirir.	3	0	2	0
Medyanın sosyal değişim ve etkileşimdeki rolünü tartışır.	2	1	0	50

Sözel (DİN)	S	D	Y	B%
Din K.ve A.B.				
Dünya hayatı ile ahiret hayatı arasındaki ilişkiyi yorumlar.	2	0	2	0
Melekleri özellikleri ve görevlerine göre sınıflandırır.	3	0	3	0
Ahiret hayatının aşamalarını açıklar.	3	2	1	67
Allah'ın (c.c.) adil, merhametli ve affedicisi olması ile ahiret inancı arasında ilişki kurar.	1	1	0	100
Varlıklar âlemini özelliklerine göre ayırır eder.	1	0	0	0

Sözel (İNG)	S	D	Y	B%
İngilizce				
Students will be able to understand clear, standard speech on appearances and personalities.	1	1	0	100
Students will be able to write simple pieces to compare people.	1	0	1	0
Students will be able to talk about other people's appearances and personalities.	1	1	0	100
Students will be able to report on appearances and personalities of other people.	4	2	1	50
Students will be able to understand a simple text about appearances, personalities, and comparisons including exp	3	0	3	0

Sayısal (MAT)	S	D	Y	B%
Matematik				
Tam sayılarla çarpma ve bölme işlemlerini yapar.	7	1	5	14
Tam sayıların kendileri ile tekrarlı çarpımını uslu nicelik olarak ifade eder.	6	1	5	17
Tam sayılarla toplama ve çıkarma işlemlerini yapar, ilgili problemleri çözer.	5	0	5	0
Tam sayılarla işlemler yapmayı gerektiren problemleri çözer.	1	0	1	0
Toplama işleminin özelliklerini akıcı işlem yapmak için birer strateji olarak kullanır.	1	0	1	0

Sayısal (FEN)	S	D	Y	B%
Fen				
Uzay kirliliğinin nedenlerini ifade ederek bu kirliliğin yol açabileceği olası sonuçları tahmin eder.	3	0	2	0
Teleskobun gök bilimin gelişimindeki önemine yönelik çıkarımda bulunur.	2	0	2	0
Uzay teknolojilerini açıklar.	5	1	4	20
Teleskobun yapısını ve ne işe yaradığını açıklar.	1	0	1	0
Yıldız oluşum sürecinin farkına varır.	3	1	1	33
Yıldız kavramını açıklar.	3	1	0	33
Galaksilerin yapısını açıklar.	3	0	1	0
Evren kavramını açıklar.	2	0	1	0

SINAV SONUÇ BELGESİ

7. SINIF LGS 1.DENEME

İSTANBUL / BEYLİKDÜZÜ / DÜNYA ETÜT MERKEZİ

Öğrenci	Numara	Sınıf
BÜŞRA DURGUT	0	

Puan Türü	Puan	Genel Ort.	Dereceler				
LGS	424,981	303,760	Snf	Kurum	İlçe	İl	Genel
		Puanı Hesaplanan:	51	356	1985	12197	
		Katılımlar:	45	51	356	1988	12204

Ders	Soru	Doğru	Yanlış	Net	Başarı %	Sınıf Ort.	Kurum Ort.	Genel Ort.
Türkçe	20	15	5	13,33	67	▼ 13,98	▼ 13,90	▲ 10,13
SOSYAL BİLGİLER	10	9	1	8,67	87	▲ 8,30	▲ 8,29	▲ 5,89
Din K.ve A.B.	10	9	1	8,67	87	▲ 6,10	▲ 6,05	▲ 3,60
İngilizce	10	8	2	7,33	73	▲ 5,37	▲ 5,18	▲ 1,95
Matematik	20	19	0	19,00	95	▲ 11,98	▲ 11,70	▲ 4,98
Fen	20	14	6	12,00	60	▲ 11,15	▲ 11,01	▲ 5,89
Toplam:	90	74	15	69,00	77	▲ 56,88	▲ 56,12	▲ 32,44

Soru No	12345678901234567890
Sözel (TÜR)	bDaADcCbcaBBDDAACBBDD
Cevap Anh.	A DDcADcABACBBDDAACBBDD
Sözel (SOS)	DCCBBAAbDA
Cevap Anh.	A DCCBBAACDA
Sözel (DİN)	BABCBCDcdD
Cevap Anh.	A BABCBCDCCD
Sözel (İNG)	BCDcDABdAd
Cevap Anh.	A BCDcDABCAA
Sayısal (MAT)	CBBADAA DDCCADBBCCDDA
Cevap Anh.	A CBBADAADDCCADBBCCDDA
Sayısal (FEN)	BCAdCADBDBdAdAcAcCbB
Cevap Anh.	A BCACCADBDBBACADAACDB

DERSLERE GÖRE BAŞARI ANALİZİ

Sözel (TÜR)

Türkçe	S	D	Y	B%
Bağlamdan yararlanarak bilmediği kelime ve kelime gruplarının anlamını tahmin eder.	5	3	2	60
Fiillerin anlam özelliklerini fark eder.	1	1	0	100
Bilgi kaynaklarını etkili bir şekilde kullanır.	1	1	0	100
Okudukları ile ilgili çıkarımlarda bulunur.	2	0	2	0
Metni oluşturan unsurlar arasındaki geçiş ve bağlantı ifadelerinin anlama olan katkısını değerlendirir.	1	1	0	100
Metinle ilgili soruları cevaplar.	2	1	1	50
Metnin ana fikrini/ana duygusunu belirler.	1	1	0	100
Metindeki yardımcı fikirleri belirler.	2	2	0	100
Metindeki iş ve işlem basamaklarını kavrar.	1	1	0	100
Yazdıklarını düzenler.	2	2	0	100
Grafik, tablo ve çizelgeyle sunulan bilgileri yorumlar.	2	2	0	100

Sözel (SOS)

SOSYAL BİLGİLER

S	D	Y	B%	
Bireysel ve toplumsal ilişkilerde olumlu iletişim yollarını kullanır.	5	5	0	100
İletişim araçlarından yararlanırken haklarını kullanır ve sorumluluklarını yerine getirir.	3	2	1	67
Medyanın sosyal değişim ve etkileşimdeki rolünü tartışır.	2	2	0	100

Sözel (DİN)

Din K.ve A.B.

S	D	Y	B%	
Dünya hayatı ile ahiret hayatı arasındaki ilişkiyi yorumlar.	2	2	0	100
Melekleri özellikleri ve görevlerine göre sınıflandırır.	3	2	1	67
Ahiret hayatının aşamalarını açıklar.	3	3	0	100
Allah'ın (c.c.) adil, merhametli ve affedicisi olması ile ahiret inancı arasında ilişki kurar.	1	1	0	100
Varlıklar âleminin özelliklerine göre ayırır eder.	1	1	0	100

Sözel (İNG)

İngilizce

S	D	Y	B%	
Students will be able to understand clear, standard speech on appearances and personalities.	1	1	0	100
Students will be able to write simple pieces to compare people.	1	1	0	100
Students will be able to talk about other people's appearances and personalities.	1	1	0	100
Students will be able to report on appearances and personalities of other people.	4	3	1	75
Students will be able to understand a simple text about appearances, personalities, and comparisons including exp	3	2	1	67

Sayısal (MAT)

Matematik

S	D	Y	B%	
Tam sayılarla çarpma ve bölme işlemlerini yapar.	7	7	0	100
Tam sayıların kendileri ile tekrarlı çarpımını uslu nicelik olarak ifade eder.	6	5	0	83
Tam sayılarla toplama ve çıkarma işlemlerini yapar, ilgili problemleri çözer.	5	5	0	100
Tam sayılarla işlemler yapmayı gerektiren problemleri çözer.	1	1	0	100
Toplama işleminin özelliklerini akıcı işlem yapmak için birer strateji olarak kullanır.	1	1	0	100

Sayısal (FEN)

Fen

S	D	Y	B%	
Uzay kirliliğinin nedenlerini ifade ederek bu kirliliğin yol açabileceği olası sonuçları tahmin eder.	3	1	2	33
Teleskobun gök bilimin gelişimindeki önemine yönelik çıkarımda bulunur.	2	2	0	100
Uzay teknolojilerini açıklar.	5	5	0	100
Teleskobun yapısını ve ne işe yaradığını açıklar.	1	1	0	100
Yıldız oluşum sürecinin farkına varır.	3	2	1	67
Yıldız kavramını açıklar.	3	3	0	100
Galaksilerin yapısını açıklar.	3	1	2	33
Evren kavramını açıklar.	2	1	1	50

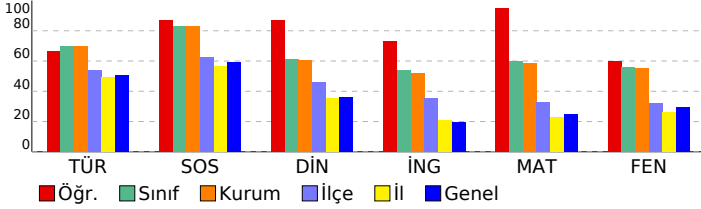

SINAV SONUÇ BELGESİ

7. SINIF LGS 1.DENEME

İSTANBUL / BEYLİKDÜZÜ / DÜNYA ETÜT MERKEZİ							
Öğrenci			Numara	Sınıf			
ECEM MERVE AVCI			0				
Puan Türü	Puan	Genel Ort.	Dereceler				
			Snf	Kurum	İlçe	İl	Genel
LGS	▲ 435,323	303,760	12	13	23	76	480
Puanı Hesaplanan:			51	356	1985	12197	
Katılımlar:			45	51	356	1988	12204

Ders	Soru	Doğru	Yanlış	Net	Başarı %	Sınıf Ort.	Kurum Ort.	Genel Ort.
Türkçe	20	16	4	14,67	73	▲ 13,98	▲ 13,90	▲ 10,13
SOSYAL BİLGİLER	10	10	0	10,00	100	▲ 8,30	▲ 8,29	▲ 5,89
Din K.ve A.B.	10	9	1	8,67	87	▲ 6,10	▲ 6,05	▲ 3,60
İngilizce	10	8	2	7,33	73	▲ 5,37	▲ 5,18	▲ 1,95
Matematik	20	16	4	15,67	78	▲ 11,98	▲ 11,70	▲ 4,98
Fen	20	17	3	16,00	80	▲ 11,15	▲ 11,01	▲ 5,89
Toplam:	90	76	14	72,33	80	▲ 56,88	▲ 56,12	▲ 32,44

Soru No	12345678901234567890
Sözel (TÜR)	bdCADCABACBBDDAACcac
Cevap Anh.	A DDCADCABACBBDDAACBBD
Sözel (SOS)	DCCBBAACDA
Cevap Anh.	A DCCBBAACDA
Sözel (DİN)	BABCBbDCCD
Cevap Anh.	A BABCBbDCCD
Sözel (İNG)	BCDCDABabA
Cevap Anh.	A BCDCDABCAA
Sayısal (MAT)	CBBAD A DCCAcBBCDDA
Cevap Anh.	A CBBADAADDCCADBBCDDA
Sayısal (FEN)	BCACCADDBBBAdcDacCDB
Cevap Anh.	A BCACCADDBBBACADAACDB

Sözel (TÜR)	S	D	Y	B%
Türkçe	5	4	1	80
Bağlamdan yararlanarak bilmediği kelime ve kelime gruplarının anlamını tahmin eder.	1	1	0	100
Fiillerin anlam özelliklerini fark eder.	1	1	0	100
Bilgi kaynaklarını etkili bir şekilde kullanır.	1	1	0	100
Okudukları ile ilgili çıkarımlarda bulunur.	2	2	0	100
Metni oluşturan unsurlar arasındaki geçiş ve bağlantı ifadelerinin anlama olan katkısını değerlendirir.	1	1	0	100
Metinle ilgili soruları cevaplar.	2	2	0	100
Metnin ana fikrini/ana duygusunu belirler.	1	1	0	100
Metindeki yardımcı fikirleri belirler.	2	2	0	100
Metindeki iş ve işlem basamaklarını kavrar.	1	1	0	100
Yazdıklarını düzenler.	2	1	1	50
Grafik, tablo ve çizelgeyle sunulan bilgileri yorumlar.	2	0	2	0

Sözel (SOS)	S	D	Y	B%
SOSYAL BİLGİLER	5	5	0	100
Bireysel ve toplumsal ilişkilerde olumlu iletişim yollarını kullanır.	3	3	0	100
İletişim araçlarından yararlanırken haklarını kullanır ve sorumluluklarını yerine getirir.	2	2	0	100
Medyanın sosyal değişim ve etkileşimdeki rolünü tartışır.	2	2	0	100

Sözel (DİN)	S	D	Y	B%
Din K.ve A.B.	2	2	0	100
Dünya hayatı ile ahiret hayatı arasındaki ilişkiyi yorumlar.	3	3	0	100
Melekleri özellikleri ve görevlerine göre sınıflandırır.	3	2	1	67
Ahiret hayatının aşamalarını açıklar.	1	1	0	100
Allah'ın (c.c.) adil, merhametli ve affedicisi olması ile ahiret inancı arasında ilişki kurar.	1	1	0	100
Varlıklar âleminin özelliklerine göre ayırt eder.	1	1	0	100

Sözel (İNG)	S	D	Y	B%
İngilizce	1	1	0	100
Students will be able to understand clear, standard speech on appearances and personalities.	1	1	0	100
Students will be able to write simple pieces to compare people.	1	1	0	100
Students will be able to talk about other people's appearances and personalities.	1	1	0	100
Students will be able to report on appearances and personalities of other people.	4	3	1	75
Students will be able to understand a simple text about appearances, personalities, and comparisons including exp	3	2	1	67

Sayısal (MAT)	S	D	Y	B%
Matematik	7	5	1	71
Tam sayılarla çarpma ve bölme işlemlerini yapar.	6	5	0	83
Tam sayıların kendileri ile tekrarlı çarpımını uslu nicelik olarak ifade eder.	5	4	0	80
Tam sayılarla toplama ve çıkarma işlemlerini yapar, ilgili problemleri çözer.	1	1	0	100
Tam sayılarla işlemler yapmayı gerektiren problemleri çözer.	1	1	0	100
Toplama işleminin özelliklerini akıcı işlem yapmak için birer strateji olarak kullanır.	1	1	0	100

Sayısal (FEN)	S	D	Y	B%
Fen	3	3	0	100
Uzay kirliliğinin nedenlerini ifade ederek bu kirliliğin yol açabileceği olası sonuçları tahmin eder.	2	2	0	100
Teleskobun gök bilimin gelişimindeki önemine yönelik çıkarımda bulunur.	5	4	1	80
Uzay teknolojilerini açıklar.	1	1	0	100
Teleskobun yapısını ve ne işe yaradığını açıklar.	3	3	0	100
Yıldız oluşum sürecinin farkına varır.	3	3	0	100
Yıldız kavramını açıklar.	3	2	1	67
Galaksilerin yapısını açıklar.	2	1	1	50
Evren kavramını açıklar.	2	1	1	50

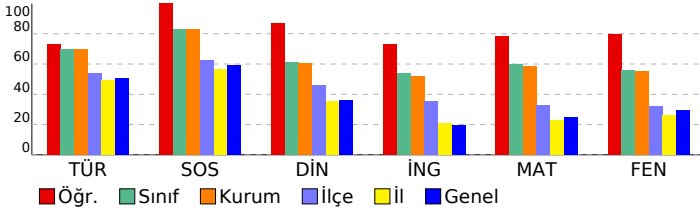

SINAV SONUÇ BELGESİ

7. SINIF LGS 1.DENEME

İSTANBUL / BEYLİKDÜZÜ / DÜNYA ETÜT MERKEZİ

Öğrenci	Numara	Sınıf
EFE KARACA	0	

Puan Türü	Puan	Genel Ort.	Dereceler				
LGS	425,906	303,760	Snf	Kurum	İlçe	İl	Genel
		Puanı Hesaplanan:	51	356	1985	12197	
		Katılımlar:	45	51	356	1988	12204

Ders	Soru	Doğru	Yanlış	Net	Başarı %	Sınıf Ort.	Kurum Ort.	Genel Ort.
Türkçe	20	16	4	14,67	73	13,98	13,90	10,13
SOSYAL BİLGİLER	10	10	0	10,00	100	8,30	8,29	5,89
Din K.ve A.B.	10	9	1	8,67	87	6,10	6,05	3,60
İngilizce	10	8	2	7,33	73	5,37	5,18	1,95
Matematik	20	18	2	17,33	87	11,98	11,70	4,98
Fen	20	14	6	12,00	60	11,15	11,01	5,89
Toplam:	90	75	15	70,00	78	56,88	56,12	32,44

Soru No	12345678901234567890
Sözel (TÜR)	BdBBcDCADCACBBDDAAc
Cevap Anh.	BACBBDDCADCACBBDDAAD
Sözel (SOS)	BBDCDDAAAC
Cevap Anh.	BBDCDDAAAC
Sözel (DİN)	CDaABCBCCD
Cevap Anh.	CDBABCBCCD
Sözel (İNG)	DABBCDCdAb
Cevap Anh.	DABBCDCAA
Sayısal (MAT)	BCBAADDADCDDBcCDcDA
Cevap Anh.	BCBAADDADCDDBcCDBDA
Sayısal (FEN)	ACBCDBaAcADBDAddbBcC
Cevap Anh.	ACBCDBcABADBDACADBAC

DERSLERE GÖRE BAŞARI ANALİZİ

Sözel (TÜR)	S	D	Y	B%
Türkçe				
Bağlamdan yararlanarak bilmediği kelime ve kelime gruplarının anlamını tahmin eder.	5	4	1	80
Fiillerin anlam özelliklerini fark eder.	1	1	0	100
Bilgi kaynaklarını etkili bir şekilde kullanır.	1	1	0	100
Okudukları ile ilgili çıkarımlarda bulunur.	2	1	1	50
Metni oluşturan unsurlar arasındaki geçiş ve bağlantı ifadelerinin anlama olan katkısını değerlendirir.	1	1	0	100
Metinle ilgili soruları cevaplar.	2	1	1	50
Metnin ana fikrini/ana duygusunu belirler.	1	1	0	100
Metindeki yardımcı fikirleri belirler.	2	2	0	100
Metindeki iş ve işlem basamaklarını kavrar.	1	1	0	100
Yazdıklarını düzenler.	2	2	0	100
Grafik, tablo ve çizelgeyle sunulan bilgileri yorumlar.	2	1	1	50

Sözel (SOS)	S	D	Y	B%
SOSYAL BİLGİLER				
Bireysel ve toplumsal ilişkilerde olumlu iletişim yollarını kullanır.	5	5	0	100
İletişim araçlarından yararlanırken haklarını kullanır ve sorumluluklarını yerine getirir.	3	3	0	100
Medyanın sosyal değişim ve etkileşimdeki rolünü tartışır.	2	2	0	100

Sözel (DİN)	S	D	Y	B%
Din K.ve A.B.				
Dünya hayatı ile ahiret hayatı arasındaki ilişkiyi yorumlar.	2	1	1	50
Melekleri özellikleri ve görevlerine göre sınıflandırır.	3	3	0	100
Ahiret hayatının aşamalarını açıklar.	3	3	0	100
Allah'ın (c.c.) adil, merhametli ve affedicisi olması ile ahiret inancı arasında ilişki kurar.	1	1	0	100
Varlıklar âlemini özelliklerine göre ayırır eder.	1	1	0	100

Sözel (İNG)	S	D	Y	B%
İngilizce				
Students will be able to understand clear, standard speech on appearances and personalities.	1	1	0	100
Students will be able to write simple pieces to compare people.	1	1	0	100
Students will be able to talk about other people's appearances and personalities.	1	1	0	100
Students will be able to report on appearances and personalities of other people.	4	3	1	75
Students will be able to understand a simple text about appearances, personalities, and comparisons including exp	3	2	1	67

Sayısal (MAT)	S	D	Y	B%
Matematik				
Tam sayılarla çarpma ve bölme işlemlerini yapar.	7	6	1	86
Tam sayıların kendileri ile tekrarlı çarpımını uslu nicelik olarak ifade eder.	6	5	1	83
Tam sayılarla toplama ve çıkarma işlemlerini yapar, ilgili problemleri çözer.	5	5	0	100
Tam sayılarla işlemler yapmayı gerektiren problemleri çözer.	1	1	0	100
Toplama işleminin özelliklerini akıcı işlem yapmak için birer strateji olarak kullanır.	1	1	0	100

Sayısal (FEN)	S	D	Y	B%
Fen				
Uzay kirliliğinin nedenlerini ifade ederek bu kirliliğin yol açabileceği olası sonuçları tahmin eder.	3	2	1	67
Teleskobun gök bilimin gelişimindeki önemine yönelik çıkarımda bulunur.	2	2	0	100
Uzay teknolojilerini açıklar.	5	4	1	80
Teleskobun yapısını ve ne işe yaradığını açıklar.	1	0	1	0
Yıldız oluşum sürecinin farkına varır.	3	3	0	100
Yıldız kavramını açıklar.	3	3	0	100
Galaksilerin yapısını açıklar.	3	1	2	33
Evren kavramını açıklar.	2	1	1	50

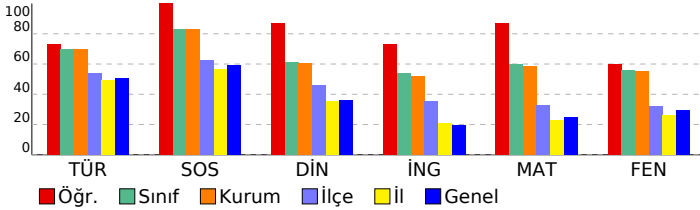

SINAV SONUÇ BELGESİ								7. SINIF LGS 1.DENEME				
İSTANBUL / BEYLİKDÜZÜ / DÜNYA ETÜT MERKEZİ								DERSLERE GÖRE BAŞARI ANALİZİ				
Öğrenci				Numara		Sınıf						
EFE YAMAN ÜNAL				0								
Puan Türü	Puan	Genel Ort.	Dereceler					Genel				
			Snf	Kurum	İlçe	İl	Genel					
LGS	▲ 478,487	303,760	1	1	1	4	16					
Puanı Hesaplanan:			51	356	1985	12197						
Katılımlar:			45	51	356	1988	12204					
Ders	Soru	Doğru	Yanlış	Net	Başarı %	Sınıf Ort.	Kurum Ort.	Genel Ort.				
Türkçe	20	19	1	18,67	93	▲ 13,98	▲ 13,90	▲ 10,13				
SOSYAL BİLGİLER	10	10	0	10,00	100	▲ 8,30	▲ 8,29	▲ 5,89				
Din K.ve A.B.	10	9	1	8,67	87	▲ 6,10	▲ 6,05	▲ 3,60				
İngilizce	10	9	1	8,67	87	▲ 5,37	▲ 5,18	▲ 1,95				
Matematik	20	19	1	18,67	93	▲ 11,98	▲ 11,70	▲ 4,98				
Fen	20	19	1	18,67	93	▲ 11,15	▲ 11,01	▲ 5,89				
Toplam:		90	85	5	83,33	93	▲ 56,88	▲ 56,12	▲ 32,44			
Soru No	12345678901234567890											
Sözel (TÜR)	BACBBcDCADCACBBDDAAD											
Cevap Anh.	B	BACBBDDCADCACBBDDAAD										
Sözel (SOS)	BBDCDDAAAC											
Cevap Anh.	B	BBDCDDAAAC										
Sözel (DİN)	CDaABCBCDD											
Cevap Anh.	B	CDBABCBCDD										
Sözel (İNG)	DABBCDCcBA											
Cevap Anh.	B	DABBCDCCA										
Sayısal (MAT)	BCBAAbDADCDDBACDBDA											
Cevap Anh.	B	BCBAADDADCDDBACDBDA										
Sayısal (FEN)	ACBCDBCABADBDAdADBAC											
Cevap Anh.	B	ACBCDBCABADBDACADBAC										

Sözel (TÜR)	S	D	Y	B%
Türkçe				
Bağlamdan yararlanarak bilmediği kelime ve kelime gruplarının anlamını tahmin eder.	5	4	1	80
Fiillerin anlam özelliklerini fark eder.	1	1	0	100
Bilgi kaynaklarını etkili bir şekilde kullanır.	1	1	0	100
Okudukları ile ilgili çıkarımlarda bulunur.	2	2	0	100
Metni oluşturan unsurlar arasındaki geçiş ve bağlantı ifadelerinin anlama olan katkısını değerlendirir.	1	1	0	100
Metinle ilgili soruları cevaplar.	2	2	0	100
Metnin ana fikrini/ana duygusunu belirler.	1	1	0	100
Metindeki yardımcı fikirleri belirler.	2	2	0	100
Metindeki iş ve işlem basamaklarını kavrar.	1	1	0	100
Yazdıklarını düzenler.	2	2	0	100
Grafik, tablo ve çizelgeyle sunulan bilgileri yorumlar.	2	2	0	100

Sözel (SOS)	S	D	Y	B%
SOSYAL BİLGİLER				
Bireysel ve toplumsal ilişkilerde olumlu iletişim yollarını kullanır.	5	5	0	100
İletişim araçlarından yararlanırken haklarını kullanır ve sorumluluklarını yerine getirir.	3	3	0	100
Medyanın sosyal değişim ve etkileşimdeki rolünü tartışır.	2	2	0	100

Sözel (DİN)	S	D	Y	B%
Din K.ve A.B.				
Dünya hayatı ile ahiret hayatı arasındaki ilişkiyi yorumlar.	2	1	1	50
Melekleri özellikleri ve görevlerine göre sınıflandırır.	3	3	0	100
Ahiret hayatının aşamalarını açıklar.	3	3	0	100
Allah'ın (c.c.) adil, merhametli ve affedicisi olması ile ahiret inancı arasında ilişki kurar.	1	1	0	100
Varlıklar âleminin özelliklerine göre ayrt eder.	1	1	0	100

Sözel (İNG)	S	D	Y	B%
İngilizce				
Students will be able to understand clear, standard speech on appearances and personalities.	1	1	0	100
Students will be able to write simple pieces to compare people.	1	1	0	100
Students will be able to talk about other people's appearances and personalities.	1	1	0	100
Students will be able to report on appearances and personalities of other people.	4	3	1	75
Students will be able to understand a simple text about appearances, personalities, and comparisons including ex	3	3	0	100

Sayısal (MAT)	S	D	Y	B%
Matematik				
Tam sayılarla çarpma ve bölme işlemlerini yapar.	7	7	0	100
Tam sayıların kendileri ile tekrarlı çarpımını uslu nicelik olarak ifade eder.	6	5	1	83
Tam sayılarla toplama ve çıkarma işlemlerini yapar, ilgili problemleri çözer.	5	5	0	100
Tam sayılarla işlemler yapmayı gerektiren problemleri çözer.	1	1	0	100
Toplama işleminin özelliklerini akıcı işlem yapmak için birer strateji olarak kullanır.	1	1	0	100

Sayısal (FEN)	S	D	Y	B%
Fen				
Uzay kirliliğinin nedenlerini ifade ederek bu kirliliğin yol açabileceği olası sonuçları tahmin eder.	3	3	0	100
Teleskobun gök bilimin gelişimindeki önemine yönelik çıkarımda bulunur.	2	2	0	100
Uzay teknolojilerini açıklar.	5	5	0	100
Teleskobun yapısını ve ne işe yaradığını açıklar.	1	1	0	100
Yıldız oluşum sürecinin farkına varır.	3	3	0	100
Yıldız kavramını açıklar.	3	3	0	100
Galaksilerin yapısını açıklar.	3	2	1	67
Evren kavramını açıklar.	2	2	0	100

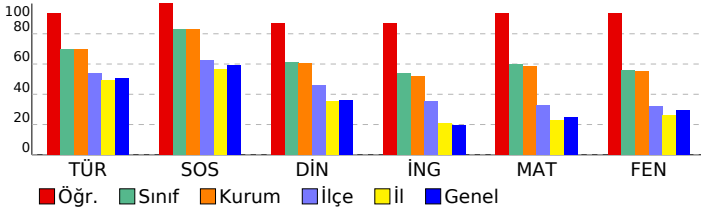

SINAV SONUÇ BELGESİ	7. SINIF LGS 1.DENEME
İSTANBUL / BEYLİKDÜZÜ / DÜNYA ETÜT MERKEZİ	DERSLERE GÖRE BAŞARI ANALİZİ

Öğrenci	Numara	Sınıf
ELIF BEREN ÜSTÜNGÜN	0	

Puan Türü	Puan	Genel Ort.	Dereceler				
			Snf	Kurum	İlçe	İl	Genel
LGS	▲ 365,333	303,760	30	33	99	355	2541
Puanı Hesaplanan:			51	356	1985	12197	
Katılımlar:			45	51	356	1988	12204

Ders	Soru	Doğru	Yanlış	Net	Başarı %	Sınıf Ort.	Kurum Ort.	Genel Ort.
Türkçe	20	17	3	16,00	80	▲ 13,98	▲ 13,90	▲ 10,13
SOSYAL BİLGİLER	10	8	2	7,33	73	▼ 8,30	▼ 8,29	▲ 5,89
Din K.ve A.B.	10	6	4	4,67	47	▼ 6,10	▼ 6,05	▲ 3,60
İngilizce	10	7	3	6,00	60	▲ 5,37	▲ 5,18	▲ 1,95
Matematik	20	9	9	6,00	30	▼ 11,98	▼ 11,70	▲ 4,98
Fen	20	13	6	11,00	55	▼ 11,15	▼ 11,01	▲ 5,89
Toplam:	90	60	27	51,00	57	▼ 56,88	▼ 56,12	▲ 32,44

Soru No	12345678901234567890
Sözel (TÜR)	cDCADcBACBBdCAACBBd
Cevap Anh.	DDCADCABACBBDDAACBBd
Sözel (SOS)	DCCaBAAdDA
Cevap Anh.	DCCBBAACDA
Sözel (DİN)	ccBCaCDcDd
Cevap Anh.	BABCBCDCCD
Sözel (İNG)	BCDCDABdabb
Cevap Anh.	BCDCDABCAA
Sayısal (MAT)	CBBcD AD bCdCdBbaacd
Cevap Anh.	CBBADAADDCCADBBCCDDA
Sayısal (FEN)	BCAC ADBcBdAddDbdCDB
Cevap Anh.	BCACCADDBBBACADAACDB

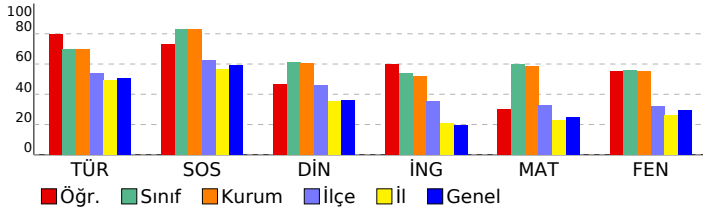

Sözel (TÜR)	S	D	Y	B%
Türkçe				
Bağlamdan yararlanarak bilmediği kelime ve kelime gruplarının anlamını tahmin eder.	5	4	1	80
Fiillerin anlam özelliklerini fark eder.	1	1	0	100
Bilgi kaynaklarını etkili bir şekilde kullanır.	1	1	0	100
Okudukları ile ilgili çıkarımlarda bulunur.	2	1	1	50
Metni oluşturan unsurlar arasındaki geçiş ve bağlantı ifadelerinin anlama olan katkısını değerlendirir.	1	1	0	100
Metinle ilgili soruları cevaplar.	2	2	0	100
Metnin ana fikrini/ana duygusunu belirler.	1	1	0	100
Metindeki yardımcı fikirleri belirler.	2	2	0	100
Metindeki iş ve işlem basamaklarını kavrar.	1	0	1	0
Yazdıklarını düzenler.	2	2	0	100
Grafik, tablo ve çizelgeyle sunulan bilgileri yorumlar.	2	2	0	100

Sözel (SOS)	S	D	Y	B%
SOSYAL BİLGİLER				
Bireysel ve toplumsal ilişkilerde olumlu iletişim yollarını kullanır.	5	5	0	100
İletişim araçlarından yararlanırken haklarını kullanır ve sorumluluklarını yerine getirir.	3	1	2	33
Medyanın sosyal değişim ve etkileşimdeki rolünü tartışır.	2	2	0	100

Sözel (DİN)	S	D	Y	B%
Din K.ve A.B.				
Dünya hayatı ile ahiret hayatı arasındaki ilişkiyi yorumlar.	2	1	1	50
Melekleri özellikleri ve görevlerine göre sınıflandırır.	3	0	3	0
Ahiret hayatının aşamalarını açıklar.	3	3	0	100
Allah'ın (c.c.) adil, merhametli ve affedicisi olması ile ahiret inancı arasında ilişki kurar.	1	1	0	100
Varlıklar âleminin özelliklerine göre ayırt eder.	1	1	0	100

Sözel (İNG)	S	D	Y	B%
İngilizce				
Students will be able to understand clear, standard speech on appearances and personalities.	1	1	0	100
Students will be able to write simple pieces to compare people.	1	1	0	100
Students will be able to talk about other people's appearances and personalities.	1	1	0	100
Students will be able to report on appearances and personalities of other people.	4	2	2	50
Students will be able to understand a simple text about appearances, personalities, and comparisons including exp	3	2	1	67

Sayısal (MAT)	S	D	Y	B%
Matematik				
Tam sayılarla çarpma ve bölme işlemlerini yapar.	7	2	4	29
Tam sayıların kendileri ile tekrarlı çarpımını uslu nicelik olarak ifade eder.	6	6	0	100
Tam sayılarla toplama ve çıkarma işlemlerini yapar, ilgili problemleri çözer.	5	1	3	20
Tam sayılarla işlemler yapmayı gerektiren problemleri çözer.	1	0	1	0
Toplama işleminin özelliklerini akıcı işlem yapmak için birer strateji olarak kullanır.	1	0	1	0

Sayısal (FEN)	S	D	Y	B%
Fen				
Uzay kirliliğinin nedenlerini ifade ederek bu kirliliğin yol açabileceği olası sonuçları tahmin eder.	3	2	1	67
Teleskobun gök bilimin gelişimindeki önemine yönelik çıkarımda bulunur.	2	2	0	100
Uzay teknolojilerini açıklar.	5	2	3	40
Teleskobun yapısını ve ne işe yaradığını açıklar.	1	0	0	0
Yıldız oluşum sürecinin farkına varır.	3	3	0	100
Yıldız kavramını açıklar.	3	3	0	100
Galaksilerin yapısını açıklar.	3	2	1	67
Evren kavramını açıklar.	2	1	1	50

SINAV SONUÇ BELGESİ

7. SINIF LGS 1.DENEME

İSTANBUL / BEYLİKDÜZÜ / DÜNYA ETÜT MERKEZİ

Öğrenci	Numara	Sınıf
ELİFEÇEŞEKE USTA	0	

Puan Türü	Puan	Genel Ort.	Dereceler				
LGS	▼ 281,234	303,760	Snf	Kurum	İlçe	İl	Genel
Puanı Hesaplanan:			51	356	1985	12197	
Katılımlar:			45	51	356	1988	12204

Ders	Soru	Doğru	Yanlış	Net	Başarı %	Sınıf Ort.	Kurum Ort.	Genel Ort.
Türkçe	20	13	6	11,00	55	▼ 13,98	▼ 13,90	▲ 10,13
SOSYAL BİLGİLER	10	7	1	6,67	67	▼ 8,30	▼ 8,29	▲ 5,89
Din K.ve A.B.	10	2	4	0,67	7	▼ 6,10	▼ 6,05	▼ 3,60
Matematik	20	3	5	1,33	7	▼ 11,98	▼ 11,70	▼ 4,98
Fen	20	8	9	5,00	25	▼ 11,15	▼ 11,01	▼ 5,89
Toplam:	90	33	25	24,67	27	▼ 56,88	▼ 56,12	▼ 32,44

Soru No	12345678901234567890
Sözel (TÜR)	DaCADcd baBBDDAACBac
Cevap Anh.	A DDCADCBACBBDDAACBBD
Sözel (SOS)	DC a AACDA
Cevap Anh.	A DCCBBAACDA
Sözel (DİN)	a Cd Cda
Cevap Anh.	A BABCBDCDCD
Sayısal (MAT)	d Bcd c c bD
Cevap Anh.	A CBBADAADDCCADBCCDDA
Sayısal (FEN)	BCdCdA BDdBdbbbc D
Cevap Anh.	A BCACCADBDBBACADAACDB

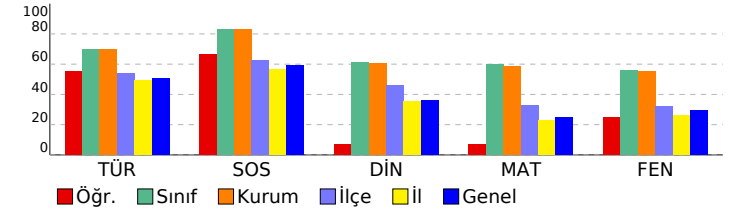

DERSLERE GÖRE BAŞARI ANALİZİ

Sözel (TÜR)

Türkçe	S	D	Y	B%
Bağlamdan yararlanarak bilmediği kelime ve kelime gruplarının anlamını tahmin eder.	5	5	0	100
Fiillerin anlam özelliklerini fark eder.	1	0	1	0
Bilgi kaynaklarını etkili bir şekilde kullanır.	1	1	0	100
Okudukları ile ilgili çıkarımlarda bulunur.	2	0	2	0
Metni oluşturan unsurlar arasındaki geçiş ve bağlantı ifadelerinin anlama olan katkısını değerlendirir.	1	0	0	0
Metinle ilgili soruları cevaplar.	2	1	1	50
Metnin ana fikrini/ana duygusunu belirler.	1	1	0	100
Metindeki yardımcı fikirleri belirler.	2	2	0	100
Metindeki iş ve işlem basamaklarını kavrar.	1	1	0	100
Yazdıklarını düzenler.	2	2	0	100
Grafik, tablo ve çizelgeyle sunulan bilgileri yorumlar.	2	0	2	0

Sözel (SOS)

SOSYAL BİLGİLER

SOSYAL BİLGİLER	S	D	Y	B%
Bireysel ve toplumsal ilişkilerde olumlu iletişim yollarını kullanır.	5	4	0	80
İletişim araçlarından yararlanırken haklarını kullanır ve sorumluluklarını yerine getirir.	3	2	1	67
Medyanın sosyal değişim ve etkileşimdeki rolünü tartışır.	2	1	0	50

Sözel (DİN)

Din K.ve A.B.

Din K.ve A.B.	S	D	Y	B%
Dünya hayatı ile ahiret hayatı arasındaki ilişkiyi yorumlar.	2	1	1	50
Melekleri özellikleri ve görevlerine göre sınıflandırır.	3	0	2	0
Ahiret hayatının aşamalarını açıklar.	3	0	1	0
Allah'ın (c.c.) adil, merhametli ve affedicisi olması ile ahiret inancı arasında ilişki kurar.	1	0	0	0
Varlıklar âlemini özelliklerine göre ayırır eder.	1	1	0	100

Sözel (İNG)

İngilizce

İngilizce	S	D	Y	B%
Students will be able to understand clear, standard speech on appearances and personalities.	1	0	0	0
Students will be able to write simple pieces to compare people.	1	0	0	0
Students will be able to talk about other people's appearances and personalities.	1	0	0	0
Students will be able to report on appearances and personalities of other people.	4	0	0	0
Students will be able to understand a simple text about appearances, personalities, and comparisons including exp	3	0	0	0

Sayısal (MAT)

Matematik

Matematik	S	D	Y	B%
Tam sayılarla çarpma ve bölme işlemlerini yapar.	7	0	3	0
Tam sayıların kendileri ile tekrarlı çarpımını uslu nicelik olarak ifade eder.	6	2	0	33
Tam sayılarla toplama ve çıkarma işlemlerini yapar, ilgili problemleri çözer.	5	1	1	20
Tam sayılarla işlemler yapmayı gerektiren problemleri çözer.	1	0	1	0
Toplama işleminin özelliklerini akıcı işlem yapmak için birer strateji olarak kullanır.	1	0	0	0

Sayısal (FEN)

Fen

Fen	S	D	Y	B%
Uzay kirliliğinin nedenlerini ifade ederek bu kirliliğin yol açabileceği olası sonuçları tahmin eder.	3	3	0	100
Teleskobun gök bilimin gelişimindeki önemine yönelik çıkarımda bulunur.	2	1	0	50
Uzay teknolojilerini açıklar.	5	1	3	20
Teleskobun yapısını ve ne işe yaradığını açıklar.	1	0	1	0
Yıldız oluşum sürecinin farkına varır.	3	2	1	67
Yıldız kavramını açıklar.	3	0	2	0
Galaksilerin yapısını açıklar.	3	1	1	33
Evren kavramını açıklar.	2	0	1	0

SINAV SONUÇ BELGESİ

7. SINIF LGS 1.DENEME

İSTANBUL / BEYLİKDÜZÜ / DÜNYA ETÜT MERKEZİ							
Öğrenci				Numara		Sınıf	
EMİR TARIK BOZKURT				0			
Puan Türü	Puan	Genel Ort.	Dereceler				
			Snf	Kurum	İlçe	İl	Genel
LGS	▲ 374,489	303,760	27	30	90	307	2176
Puanı Hesaplanan:			51	356	1985	12197	
Katılımlar:			45	51	356	1988	12204

Ders	Soru	Doğru	Yanlış	Net	Başarı %	Sınıf Ort.	Kurum Ort.	Genel Ort.
Türkçe	20	14	3	13,00	65	▼ 13,98	▼ 13,90	▲ 10,13
SOSYAL BİLGİLER	10	10	0	10,00	100	▲ 8,30	▲ 8,29	▲ 5,89
Din K.ve A.B.	10	6	3	5,00	50	▼ 6,10	▼ 6,05	▲ 3,60
İngilizce	10	6	3	5,00	50	▼ 5,37	▼ 5,18	▲ 1,95
Matematik	20	13	3	12,00	60	▲ 11,98	▲ 11,70	▲ 4,98
Fen	20	12	8	9,33	47	▼ 11,15	▼ 11,01	▲ 5,89
Toplam:	90	61	20	54,33	60	▼ 56,88	▼ 56,12	▲ 32,44

Soru No	12345678901234567890
Sözel (TÜR)	dA BB DCADbAC aDDAAD
Cevap Anh.	B BACBBDDCADCACBBDDAAD
Sözel (SOS)	BBDCDDAAAC
Cevap Anh.	B BBDCDDAAAC
Sözel (DİN)	baAaCBCCD
Cevap Anh.	B CDBABCBCD
Sözel (İNG)	D aBCDCdDA
Cevap Anh.	B DABBCDCAA
Sayısal (MAT)	C dADDA CDDBC bDdDA
Cevap Anh.	B BCBAADDADCDDBCACDBDA
Sayısal (FEN)	ACBCDBAddADBdbdbBcC
Cevap Anh.	B ACBCDBCABADBDACADBAC

Sözel (TÜR)	S	D	Y	B%
Türkçe				
Bağlamdan yararlanarak bilmediği kelime ve kelime gruplarının anlamını tahmin eder.	5	4	0	80
Fiillerin anlam özelliklerini fark eder.	1	1	0	100
Bilgi kaynaklarını etkili bir şekilde kullanır.	1	0	1	0
Okudukları ile ilgili çıkarımlarda bulunur.	2	1	0	50
Metni oluşturan unsurlar arasındaki geçiş ve bağlantı ifadelerinin anlama olan katkısını değerlendirir.	1	0	1	0
Metinle ilgili soruları cevaplar.	2	2	0	100
Metnin ana fikrini/ana duygusunu belirler.	1	1	0	100
Metindeki yardımcı fikirleri belirler.	2	2	0	100
Metindeki iş ve işlem basamaklarını kavrar.	1	1	0	100
Yazdıklarını düzenler.	2	1	0	50
Grafik, tablo ve çizelgeyle sunulan bilgileri yorumlar.	2	1	1	50

Sözel (SOS)	S	D	Y	B%
SOSYAL BİLGİLER				
Bireysel ve toplumsal ilişkilerde olumlu iletişim yollarını kullanır.	5	5	0	100
İletişim araçlarından yararlanırken haklarını kullanır ve sorumluluklarını yerine getirir.	3	3	0	100
Medyanın sosyal değişim ve etkileşimdeki rolünü tartışır.	2	2	0	100

Sözel (DİN)	S	D	Y	B%
Din K.ve A.B.				
Dünya hayatı ile ahiret hayatı arasındaki ilişkiyi yorumlar.	2	1	1	50
Melekleri özellikleri ve görevlerine göre sınıflandırır.	3	3	0	100
Ahiret hayatının aşamalarını açıklar.	3	1	1	33
Allah'ın (c.c.) adil, merhametli ve affedicisi olması ile ahiret inancı arasında ilişki kurar.	1	0	1	0
Varlıklar âleminin özelliklerine göre ayırt eder.	1	1	0	100

Sözel (İNG)	S	D	Y	B%
İngilizce				
Students will be able to understand clear, standard speech on appearances and personalities.	1	1	0	100
Students will be able to write simple pieces to compare people.	1	1	0	100
Students will be able to talk about other people's appearances and personalities.	1	1	0	100
Students will be able to report on appearances and personalities of other people.	4	2	2	50
Students will be able to understand a simple text about appearances, personalities, and comparisons including exp	3	1	1	33

Sayısal (MAT)	S	D	Y	B%
Matematik				
Tam sayılarla çarpma ve bölme işlemlerini yapar.	7	6	0	86
Tam sayıların kendileri ile tekrarlı çarpımını uslu nicelik olarak ifade eder.	6	2	1	33
Tam sayılarla toplama ve çıkarma işlemlerini yapar, ilgili problemleri çözer.	5	4	1	80
Tam sayılarla işlemler yapmayı gerektiren problemleri çözer.	1	0	1	0
Toplama işleminin özelliklerini akıcı işlem yapmak için birer strateji olarak kullanır.	1	1	0	100

Sayısal (FEN)	S	D	Y	B%
Fen				
Uzay kirliliğinin nedenlerini ifade ederek bu kirliliğin yol açabileceği olası sonuçları tahmin eder.	3	2	1	67
Teleskobun gök bilimin gelişimindeki önemine yönelik çıkarımda bulunur.	2	2	0	100
Uzay teknolojilerini açıklar.	5	3	2	60
Teleskobun yapısını ve ne işe yaradığını açıklar.	1	0	1	0
Yıldız oluşum sürecinin farkına varır.	3	2	1	67
Yıldız kavramını açıklar.	3	3	0	100
Galaksilerin yapısını açıklar.	3	1	2	33
Evren kavramını açıklar.	2	1	1	50

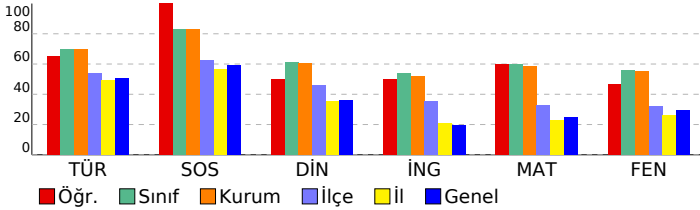

SINAV SONUÇ BELGESİ

7. SINIF LGS 1.DENEME

İSTANBUL / BEYLİKDÜZÜ / DÜNYA ETÜT MERKEZİ

Öğrenci	Numara	Sınıf
EREN AKBULUT	0	

Puan Türü	Puan	Genel Ort.	Dereceler				
LGS	▲ 425,443	303,760	Snf	Kurum	İlçe	İl	Genel
		Puanı Hesaplanan:	51	356	1985	12197	
		Katılımlar:	45	51	356	1988	12204

Ders	Soru	Doğru	Yanlış	Net	Başarı %	Sınıf Ort.	Kurum Ort.	Genel Ort.
Türkçe	20	18	2	17,33	87	▲ 13,98	▲ 13,90	▲ 10,13
SOSYAL BİLGİLER	10	10	0	10,00	100	▲ 8,30	▲ 8,29	▲ 5,89
Din K.ve A.B.	10	8	2	7,33	73	▲ 6,10	▲ 6,05	▲ 3,60
İngilizce	10	6	4	4,67	47	▼ 5,37	▼ 5,18	▲ 1,95
Matematik	20	18	2	17,33	87	▲ 11,98	▲ 11,70	▲ 4,98
Fen	20	13	7	10,67	53	▼ 11,15	▼ 11,01	▲ 5,89
Toplam:	90	73	17	67,33	75	▲ 56,88	▲ 56,12	▲ 32,44

Soru No	12345678901234567890
Sözel (TÜR)	cDCADcBACBBDDAACBBDD
Cevap Anh.	A
Sözel (SOS)	DCCBBAACDA
Cevap Anh.	A
Sözel (DİN)	BAcCBbDCCD
Cevap Anh.	A
Sözel (İNG)	BCDCDadabd
Cevap Anh.	A
Sayısal (MAT)	CBBAbAADDCCcDBBCDDA
Cevap Anh.	A
Sayısal (FEN)	BCACCbDcDBcddADAcCbB
Cevap Anh.	A

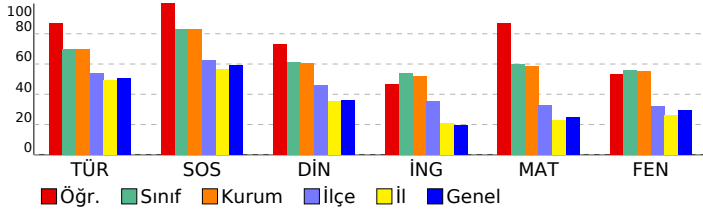

DERSLERE GÖRE BAŞARI ANALİZİ

Sözel (TÜR)

Türkçe	S	D	Y	B%
Bağlamdan yararlanarak bilmediği kelime ve kelime gruplarının anlamını tahmin eder.	5	4	1	80
Fiillerin anlam özelliklerini fark eder.	1	1	0	100
Bilgi kaynaklarını etkili bir şekilde kullanır.	1	1	0	100
Okudukları ile ilgili çıkarımlarda bulunur.	2	1	1	50
Metni oluşturan unsurlar arasındaki geçiş ve bağlantı ifadelerinin anlama olan katkısını değerlendirir.	1	1	0	100
Metinle ilgili soruları cevaplar.	2	2	0	100
Metnin ana fikrini/ana duygusunu belirler.	1	1	0	100
Metindeki yardımcı fikirleri belirler.	2	2	0	100
Metindeki iş ve işlem basamaklarını kavrar.	1	1	0	100
Yazdıklarını düzenler.	2	2	0	100
Grafik, tablo ve çizelgeyle sunulan bilgileri yorumlar.	2	2	0	100

Sözel (SOS)

SOSYAL BİLGİLER

S	D	Y	B%	
Bireysel ve toplumsal ilişkilerde olumlu iletişim yollarını kullanır.	5	5	0	100
İletişim araçlarından yararlanırken haklarını kullanır ve sorumluluklarını yerine getirir.	3	3	0	100
Medyanın sosyal değişim ve etkileşimdeki rolünü tartışır.	2	2	0	100

Sözel (DİN)

Din K.ve A.B.

S	D	Y	B%	
Dünya hayatı ile ahiret hayatı arasındaki ilişkiyi yorumlar.	2	2	0	100
Melekleri özellikleri ve görevlerine göre sınıflandırır.	3	3	0	100
Ahiret hayatının aşamalarını açıklar.	3	1	2	33
Allah'ın (c.c.) adil, merhametli ve affedicisi olması ile ahiret inancı arasında ilişki kurar.	1	1	0	100
Varlıklar âlemini özelliklerine göre ayırır eder.	1	1	0	100

Sözel (İNG)

İngilizce

S	D	Y	B%	
Students will be able to understand clear, standard speech on appearances and personalities.	1	1	0	100
Students will be able to write simple pieces to compare people.	1	1	0	100
Students will be able to talk about other people's appearances and personalities.	1	1	0	100
Students will be able to report on appearances and personalities of other people.	4	1	3	25
Students will be able to understand a simple text about appearances, personalities, and comparisons including exp	3	2	1	67

Sayısal (MAT)

Matematik

S	D	Y	B%	
Tam sayılarla çarpma ve bölme işlemlerini yapar.	7	6	1	86
Tam sayıların kendileri ile tekrarlı çarpımını uslu nicelik olarak ifade eder.	6	5	1	83
Tam sayılarla toplama ve çıkarma işlemlerini yapar, ilgili problemleri çözer.	5	5	0	100
Tam sayılarla işlemler yapmayı gerektiren problemleri çözer.	1	1	0	100
Toplama işleminin özelliklerini akıcı işlem yapmak için birer strateji olarak kullanır.	1	1	0	100

Sayısal (FEN)

Fen

S	D	Y	B%	
Uzay kirliliğinin nedenlerini ifade ederek bu kirliliğin yol açabileceği olası sonuçları tahmin eder.	3	2	1	67
Teleskobun gök bilimin gelişimindeki önemine yönelik çıkarımda bulunur.	2	2	0	100
Uzay teknolojilerini açıklar.	5	5	0	100
Teleskobun yapısını ve ne işe yaradığını açıklar.	1	1	0	100
Yıldız oluşum sürecinin farkına varır.	3	1	2	33
Yıldız kavramını açıklar.	3	2	1	67
Galaksilerin yapısını açıklar.	3	1	2	33
Evren kavramını açıklar.	2	1	1	50

SINAV SONUÇ BELGESİ								7. SINIF LGS 1.DENEME				
İSTANBUL / BEYLİKDÜZÜ / DÜNYA ETÜT MERKEZİ								DERSLERE GÖRE BAŞARI ANALİZİ				
Öğrenci				Numara		Sınıf						
EREN TARIM				0								
Puan Türü	Puan	Genel Ort.	Dereceler									
			Snf	Kurum	İlçe	İl	Genel					
LGS	▲ 377,073	303,760	26	29	84	291	2062					
Puanı Hesaplanan:			51	356	1985	12197						
Katılımlar:			45	51	356	1988	12204					

Ders	Soru	Doğru	Yanlış	Net	Başarı %	Sınıf Ort.	Kurum Ort.	Genel Ort.
Türkçe	20	17	2	16,33	82	▲ 13,98	▲ 13,90	▲ 10,13
SOSYAL BİLGİLER	10	8	2	7,33	73	▼ 8,30	▼ 8,29	▲ 5,89
Din K.ve A.B.	10	6	1	5,67	57	▼ 6,10	▼ 6,05	▲ 3,60
İngilizce	10	2	3	1,00	10	▼ 5,37	▼ 5,18	▼ 1,95
Matematik	20	13	2	12,33	62	▲ 11,98	▲ 11,70	▲ 4,98
Fen	20	11	8	8,33	42	▼ 11,15	▼ 11,01	▲ 5,89
Toplam:	90	57	18	51,00	57	▼ 56,88	▼ 56,12	▲ 32,44

Soru No	12345678901234567890
Sözel (TÜR)	BAdBBDDCADC CdBDDAAD
Cevap Anh.	B BACBBDDCADCACBBDDAAD
Sözel (SOS)	aBDCDDAAAd
Cevap Anh.	B BBDCDDAAAC
Sözel (DİN)	DB CBdCD
Cevap Anh.	B CDBABCBCDD
Sözel (İNG)	aCa a A
Cevap Anh.	B DABBCDCAA
Sayısal (MAT)	C ADDA CdcBCAdD DA
Cevap Anh.	B BCBAADDADCDDBCACDBDA
Sayısal (FEN)	ACBCDBCbcbbBDAbdb cC
Cevap Anh.	B ACBCDBCABADBACADBAC

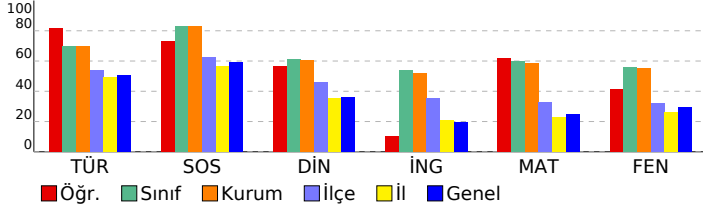

Sözel (TÜR)	S	D	Y	B%
Türkçe				
Bağlamdan yararlanarak bilmediği kelime ve kelime gruplarının anlamını tahmin eder.	5	5	0	100
Fiillerin anlam özelliklerini fark eder.	1	1	0	100
Bilgi kaynaklarını etkili bir şekilde kullanır.	1	1	0	100
Okudukları ile ilgili çıkarımlarda bulunur.	2	0	1	0
Metni oluşturan unsurlar arasındaki geçiş ve bağlantı ifadelerinin anlama olan katkısını değerlendirir.	1	1	0	100
Metinle ilgili soruları cevaplar.	2	2	0	100
Metnin ana fikrini/ana duygusunu belirler.	1	1	0	100
Metindeki yardımcı fikirleri belirler.	2	2	0	100
Metindeki iş ve işlem basamaklarını kavrar.	1	1	0	100
Yazdıklarını düzenler.	2	1	1	50
Grafik, tablo ve çizelgeyle sunulan bilgileri yorumlar.	2	2	0	100
Sözel (SOS)				
SOSYAL BİLGİLER				
Bireysel ve toplumsal ilişkilerde olumlu iletişim yollarını kullanır.	5	5	0	100
İletişim araçlarından yararlanırken haklarını kullanır ve sorumluluklarını yerine getirir.	3	1	2	33
Medyanın sosyal değişim ve etkileşimdeki rolünü tartışır.	2	2	0	100
Sözel (DİN)				
Din K.ve A.B.				
Dünya hayatı ile ahiret hayatı arasındaki ilişkiyi yorumlar.	2	2	0	100
Melekleri özellikleri ve görevlerine göre sınıflandırır.	3	2	0	67
Ahiret hayatının aşamalarını açıklar.	3	1	0	33
Allah'ın (c.c.) adil, merhametli ve affedicisi olması ile ahiret inancı arasında ilişki kurar.	1	1	0	100
Varlıklar âlemini özelliklerine göre ayırır eder.	1	0	1	0
Sözel (İNG)				
İngilizce				
Students will be able to understand clear, standard speech on appearances and personalities.	1	0	1	0
Students will be able to write simple pieces to compare people.	1	1	0	100
Students will be able to talk about other people's appearances and personalities.	1	0	1	0
Students will be able to report on appearances and personalities of other people.	4	1	0	25
Students will be able to understand a simple text about appearances, personalities, and comparisons including exp	3	0	1	0
Sayısal (MAT)				
Matematik				
Tam sayılarla çarpma ve bölme işlemlerini yapar.	7	6	1	86
Tam sayıların kendileri ile tekrarlı çarpımını uslu nicelik olarak ifade eder.	6	2	0	33
Tam sayılarla toplama ve çıkarma işlemlerini yapar, ilgili problemleri çözer.	5	4	0	80
Tam sayılarla işlemler yapmayı gerektiren problemleri çözer.	1	0	1	0
Toplama işleminin özelliklerini akıcı işlem yapmak için birer strateji olarak kullanır.	1	1	0	100
Sayısal (FEN)				
Fen				
Uzay kirliliğinin nedenlerini ifade ederek bu kirliliğin yol açabileceği olası sonuçları tahmin eder.	3	2	1	67
Teleskobun gök bilimin gelişimindeki önemine yönelik çıkarımda bulunur.	2	2	0	100
Uzay teknolojilerini açıklar.	5	3	2	60
Teleskobun yapısını ve ne işe yaradığını açıklar.	1	1	0	100
Yıldız oluşum sürecinin farkına varır.	3	2	1	67
Yıldız kavramını açıklar.	3	1	1	33
Galaksilerin yapısını açıklar.	3	0	2	0
Evren kavramını açıklar.	2	0	1	0

SINAV SONUÇ BELGESİ

7. SINIF LGS 1.DENEME

İSTANBUL / BEYLİKDÜZÜ / DÜNYA ETÜT MERKEZİ

Öğrenci	Numara	Sınıf
ERKUŞ KAAN TALİP	0	

Puan Türü	Puan	Genel Ort.	Dereceler				
LGS	435,741	303,760	Snf	Kurum	İlçe	İl	Genel
		Puanı Hesaplanan:	51	356	1985	12197	
		Katılımlar:	45	51	356	1988	12204

Ders	Soru	Doğru	Yanlış	Net	Başarı %	Sınıf Ort.	Kurum Ort.	Genel Ort.
Türkçe	20	17	3	16,00	80	▲13,98	▲13,90	▲10,13
SOSYAL BİLGİLER	10	8	2	7,33	73	▼8,30	▼8,29	▲5,89
Din K.ve A.B.	10	8	2	7,33	73	▲6,10	▲6,05	▲3,60
İngilizce	10	8	2	7,33	73	▲5,37	▲5,18	▲1,95
Matematik	20	18	2	17,33	87	▲11,98	▲11,70	▲4,98
Fen	20	16	4	14,67	73	▲11,15	▲11,01	▲5,89
Toplam:	90	75	15	70,00	78	▲56,88	▲56,12	▲32,44

Soru No	12345678901234567890
Sözel (TÜR)	DcCADCBACBBaDAACBBc
Cevap Anh.	DDCADCBACBBDDAACBB
Sözel (SOS)	DCCBBAdbDA
Cevap Anh.	DCCBBAACDA
Sözel (DİN)	BAaCBbDCCD
Cevap Anh.	BABCBCDCCD
Sözel (İNG)	BCDCDABdAb
Cevap Anh.	BCDCDABCAA
Sayısal (MAT)	CBBADAADDCCaBBbDDA
Cevap Anh.	CBBADAADDCCADBBCCDDA
Sayısal (FEN)	BCdCCADDBdAdADAACbB
Cevap Anh.	BCACCADDBBBACADAACDB

DERSLERE GÖRE BAŞARI ANALİZİ

Sözel (TÜR)

Türkçe	S	D	Y	B%
Bağlamdan yararlanarak bilmediği kelime ve kelime gruplarının anlamını tahmin eder.	5	5	0	100
Fiillerin anlam özelliklerini fark eder.	1	0	1	0
Bilgi kaynaklarını etkili bir şekilde kullanır.	1	1	0	100
Okudukları ile ilgili çıkarımlarda bulunur.	2	2	0	100
Metni oluşturan unsurlar arasındaki geçiş ve bağlantı ifadelerinin anlama olan katkısını değerlendirir.	1	1	0	100
Metinle ilgili soruları cevaplar.	2	1	1	50
Metnin ana fikrini/ana duygusunu belirler.	1	1	0	100
Metindeki yardımcı fikirleri belirler.	2	2	0	100
Metindeki iş ve işlem basamaklarını kavrar.	1	1	0	100
Yazdıklarını düzenler.	2	2	0	100
Grafik, tablo ve çizelgeyle sunulan bilgileri yorumlar.	2	1	1	50

Sözel (SOS)

SOSYAL BİLGİLER

S	D	Y	B%	
Bireysel ve toplumsal ilişkilerde olumlu iletişim yollarını kullanır.	5	4	1	80
İletişim araçlarından yararlanırken haklarını kullanır ve sorumluluklarını yerine getirir.	3	2	1	67
Medyanın sosyal değişim ve etkileşimdeki rolünü tartışır.	2	2	0	100

Sözel (DİN)

Din K.ve A.B.

S	D	Y	B%	
Dünya hayatı ile ahiret hayatı arasındaki ilişkiyi yorumlar.	2	2	0	100
Melekleri özellikleri ve görevlerine göre sınıflandırır.	3	3	0	100
Ahiret hayatının aşamalarını açıklar.	3	1	2	33
Allah'ın (c.c.) adil, merhametli ve affedicisi olması ile ahiret inancı arasında ilişki kurar.	1	1	0	100
Varlıklar âlemini özelliklerine göre ayırır eder.	1	1	0	100

Sözel (İNG)

İngilizce

S	D	Y	B%	
Students will be able to understand clear, standard speech on appearances and personalities.	1	1	0	100
Students will be able to write simple pieces to compare people.	1	1	0	100
Students will be able to talk about other people's appearances and personalities.	1	1	0	100
Students will be able to report on appearances and personalities of other people.	4	3	1	75
Students will be able to understand a simple text about appearances, personalities, and comparisons including exp	3	2	1	67

Sayısal (MAT)

Matematik

S	D	Y	B%	
Tam sayılarla çarpma ve bölme işlemlerini yapar.	7	6	1	86
Tam sayıların kendileri ile tekrarlı çarpımını uslu nicelik olarak ifade eder.	6	6	0	100
Tam sayılarla toplama ve çıkarma işlemlerini yapar, ilgili problemleri çözer.	5	5	0	100
Tam sayılarla işlemler yapmayı gerektiren problemleri çözer.	1	0	1	0
Toplama işleminin özelliklerini akıcı işlem yapmak için birer strateji olarak kullanır.	1	1	0	100

Sayısal (FEN)

Fen

S	D	Y	B%	
Uzay kirliliğinin nedenlerini ifade ederek bu kirliliğin yol açabileceği olası sonuçları tahmin eder.	3	2	1	67
Teleskobun gök bilimin gelişimindeki önemine yönelik çıkarımda bulunur.	2	2	0	100
Uzay teknolojilerini açıklar.	5	4	1	80
Teleskobun yapısını ve ne işe yaradığını açıklar.	1	1	0	100
Yıldız oluşum sürecinin farkına varır.	3	3	0	100
Yıldız kavramını açıklar.	3	3	0	100
Galaksilerin yapısını açıklar.	3	1	2	33
Evren kavramını açıklar.	2	2	0	100

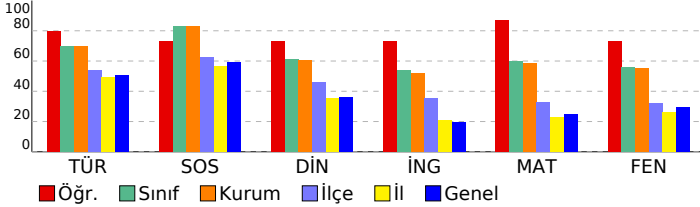

SINAV SONUÇ BELGESİ							7. SINIF LGS 1.DENEME			
İSTANBUL / BEYLİKDÜZÜ / DÜNYA ETÜT MERKEZİ							DERSLERE GÖRE BAŞARI ANALİZİ			
Öğrenci			Numara		Sınıf					
ESİLA KIRAYLAR			0							
Puan Türü	Puan	Genel Ort.	Dereceler							
			Snf	Kurum	İlçe	İl	Genel			
LGS	▲ 415,116	303,760	18	19	41	133	934			
Puanı Hesaplanan:			51	356	1985	12197				
Katılımlar:			45	51	356	1988	12204			

Ders	Soru	Doğru	Yanlış	Net	Başarı %	Sınıf Ort.	Kurum Ort.	Genel Ort.
Türkçe	20	18	2	17,33	87	▲ 13,98	▲ 13,90	▲ 10,13
SOSYAL BİLGİLER	10	10	0	10,00	100	▲ 8,30	▲ 8,29	▲ 5,89
Din K.ve A.B.	10	5	5	3,33	33	▼ 6,10	▼ 6,05	▼ 3,60
İngilizce	10	4	2	3,33	33	▼ 5,37	▼ 5,18	▲ 1,95
Matematik	20	12	1	11,67	58	▼ 11,98	▼ 11,70	▲ 4,98
Fen	20	17	2	16,33	82	▲ 11,15	▲ 11,01	▲ 5,89
Toplam:	90	66	12	62,00	69	▲ 56,88	▲ 56,12	▲ 32,44

Soru No	12345678901234567890
Sözel (TÜR)	BACBBbDCADCACBBDDAcD
Cevap Anh.	B BACBBDDCADCACBBDDAAD
Sözel (SOS)	BBDCDDAAAC
Cevap Anh.	B BBDCDDAAAC
Sözel (DİN)	bcaccCBCCD
Cevap Anh.	B CDBABCBCDD
Sözel (İNG)	cABBCa
Cevap Anh.	B DABBCDCCAA
Sayısal (MAT)	dCBAADDA CDDBC
Cevap Anh.	B BCBAADDADCDDBCACDBDA
Sayısal (FEN)	ACBCDBCABADBbAdADB C
Cevap Anh.	B ACBCDBCABADBACADBAC

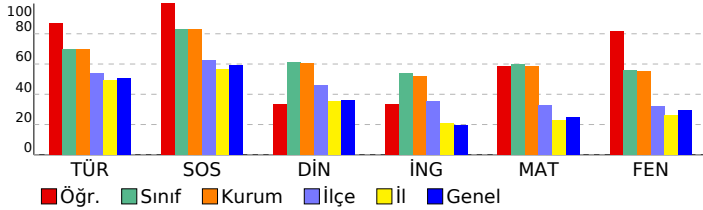

Sözel (TÜR)	S	D	Y	B%
Türkçe				
Bağlamdan yararlanarak bilmediği kelime ve kelime gruplarının anlamını tahmin eder.	5	3	2	60
Fiillerin anlam özelliklerini fark eder.	1	1	0	100
Bilgi kaynaklarını etkili bir şekilde kullanır.	1	1	0	100
Okudukları ile ilgili çıkarımlarda bulunur.	2	2	0	100
Metni oluşturan unsurlar arasındaki geçiş ve bağlantı ifadelerinin anlama olan katkısını değerlendirir.	1	1	0	100
Metinle ilgili soruları cevaplar.	2	2	0	100
Metnin ana fikrini/ana duygusunu belirler.	1	1	0	100
Metindeki yardımcı fikirleri belirler.	2	2	0	100
Metindeki iş ve işlem basamaklarını kavrar.	1	1	0	100
Yazdıklarını düzenler.	2	2	0	100
Grafik, tablo ve çizelgeyle sunulan bilgileri yorumlar.	2	2	0	100
Sözel (SOS)				
SOSYAL BİLGİLER				
Bireysel ve toplumsal ilişkilerde olumlu iletişim yollarını kullanır.	5	5	0	100
İletişim araçlarından yararlanırken haklarını kullanır ve sorumluluklarını yerine getirir.	3	3	0	100
Medyanın sosyal değişim ve etkileşimdeki rolünü tartışır.	2	2	0	100
Sözel (DİN)				
Din K.ve A.B.				
Dünya hayatı ile ahiret hayatı arasındaki ilişkiyi yorumlar.	2	1	1	50
Melekleri özellikleri ve görevlerine göre sınıflandırır.	3	2	1	67
Ahiret hayatının aşamalarını açıklar.	3	1	2	33
Allah'ın (c.c.) adil, merhametli ve affedicisi olması ile ahiret inancı arasında ilişki kurar.	1	0	1	0
Varlıklar âlemini özelliklerine göre ayırır eder.	1	1	0	100
Sözel (İNG)				
İngilizce				
Students will be able to understand clear, standard speech on appearances and personalities.	1	1	0	100
Students will be able to write simple pieces to compare people.	1	1	0	100
Students will be able to talk about other people's appearances and personalities.	1	0	1	0
Students will be able to report on appearances and personalities of other people.	4	1	0	25
Students will be able to understand a simple text about appearances, personalities, and comparisons including exp	3	1	1	33
Sayısal (MAT)				
Matematik				
Tam sayılarla çarpma ve bölme işlemlerini yapar.	7	6	0	86
Tam sayıların kendileri ile tekrarlı çarpımını uslu nicelik olarak ifade eder.	6	3	1	50
Tam sayılarla toplama ve çıkarma işlemlerini yapar, ilgili problemleri çözer.	5	3	0	60
Tam sayılarla işlemler yapmayı gerektiren problemleri çözer.	1	0	0	0
Toplama işleminin özelliklerini akıcı işlem yapmak için birer strateji olarak kullanır.	1	0	0	0
Sayısal (FEN)				
Fen				
Uzay kirliliğinin nedenlerini ifade ederek bu kirliliğin yol açabileceği olası sonuçları tahmin eder.	3	3	0	100
Teleskobun gök bilimin gelişimindeki önemine yönelik çıkarımda bulunur.	2	2	0	100
Uzay teknolojilerini açıklar.	5	5	0	100
Teleskobun yapısını ve ne işe yaradığını açıklar.	1	1	0	100
Yıldız oluşum sürecinin farkına varır.	3	2	1	67
Yıldız kavramını açıklar.	3	3	0	100
Galaksilerin yapısını açıklar.	3	2	1	67
Evren kavramını açıklar.	2	1	0	50

SINAV SONUÇ BELGESİ							7. SINIF LGS 1.DENEME						
İSTANBUL / BEYLİKDÜZÜ / DÜNYA ETÜT MERKEZİ													
Öğrenci					Numara		Sınıf						
EYLÜL ADA ÖZTÜRK					0								
Puan Türü	Puan	Genel Ort.	Dereceler										
			Snf	Kurum	İlçe	İl	Genel						
LGS	▲ 465,472	303,760	5	5	5	10	73						
Puanı Hesaplanan:			51	356	1985	12197							
Katılımlar:			45	51	356	1988	12204						

Ders	Soru	Doğru	Yanlış	Net	Başarı %	Sınıf Ort.	Kurum Ort.	Genel Ort.
Türkçe	20	19	1	18,67	93	▲ 13,98	▲ 13,90	▲ 10,13
SOSYAL BİLGİLER	10	10	0	10,00	100	▲ 8,30	▲ 8,29	▲ 5,89
Din K.ve A.B.	10	9	1	8,67	87	▲ 6,10	▲ 6,05	▲ 3,60
İngilizce	10	8	2	7,33	73	▲ 5,37	▲ 5,18	▲ 1,95
Matematik	20	19	1	18,67	93	▲ 11,98	▲ 11,70	▲ 4,98
Fen	20	17	3	16,00	80	▲ 11,15	▲ 11,01	▲ 5,89
Toplam:	90	82	8	79,33	88	▲ 56,88	▲ 56,12	▲ 32,44

Soru No	12345678901234567890
Sözel (TÜR)	cDCADCABACBBDDAACBBDD
Cevap Anh.	A
Sözel (SOS)	DCCBBAACDA
Cevap Anh.	A
Sözel (DİN)	BcBCBCDCDD
Cevap Anh.	A
Sözel (İNG)	BCDCDABgAb
Cevap Anh.	A
Sayısal (MAT)	CBBADAADDCCbBBBCDDA
Cevap Anh.	A
Sayısal (FEN)	BCACCADBDBBAdADAcCbB
Cevap Anh.	A

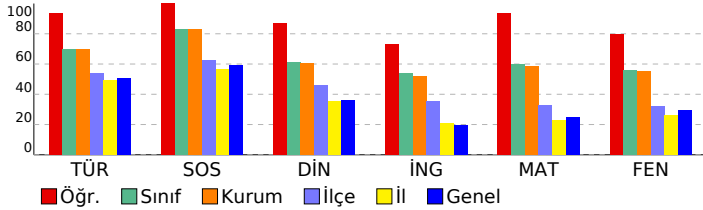

DERSLERE GÖRE BAŞARI ANALİZİ				
Sözel (TÜR)				
Türkçe	S	D	Y	B%
Bağlamdan yararlanarak bilmediği kelime ve kelime gruplarının anlamını tahmin eder.	5	4	1	80
Faillerin anlam özelliklerini fark eder.	1	1	0	100
Bilgi kaynaklarını etkili bir şekilde kullanır.	1	1	0	100
Okudukları ile ilgili çıkarımlarda bulunur.	2	2	0	100
Metni oluşturan unsurlar arasındaki geçiş ve bağlantı ifadelerinin anlama olan katkısını değerlendirir.	1	1	0	100
Metinle ilgili soruları cevaplar.	2	2	0	100
Metnin ana fikrini/ana duygusunu belirler.	1	1	0	100
Metindeki yardımcı fikirleri belirler.	2	2	0	100
Metindeki iş ve işlem basamaklarını kavrar.	1	1	0	100
Yazdıklarını düzenler.	2	2	0	100
Grafik, tablo ve çizelgeyle sunulan bilgileri yorumlar.	2	2	0	100

Sözel (SOS)				
SOSYAL BİLGİLER				
S	D	Y	B%	
Bireysel ve toplumsal ilişkilerde olumlu iletişim yollarını kullanır.	5	5	0	100
İletişim araçlarından yararlanırken haklarını kullanır ve sorumluluklarını yerine getirir.	3	3	0	100
Medyanın sosyal değişim ve etkileşimdeki rolünü tartışır.	2	2	0	100

Sözel (DİN)				
Din K.ve A.B.				
S	D	Y	B%	
Dünya hayatı ile ahiret hayatı arasındaki ilişkiyi yorumlar.	2	2	0	100
Melekleri özellikleri ve görevlerine göre sınıflandırır.	3	2	1	67
Ahiret hayatının aşamalarını açıklar.	3	3	0	100
Allah'ın (c.c.) adil, merhametli ve affedicisi olması ile ahiret inancı arasında ilişki kurar.	1	1	0	100
Varlıklar âlemini özelliklerine göre ayırır eder.	1	1	0	100

Sözel (İNG)				
İngilizce				
S	D	Y	B%	
Students will be able to understand clear, standard speech on appearances and personalities.	1	1	0	100
Students will be able to write simple pieces to compare people.	1	1	0	100
Students will be able to talk about other people's appearances and personalities.	1	1	0	100
Students will be able to report on appearances and personalities of other people.	4	3	1	75
Students will be able to understand a simple text about appearances, personalities, and comparisons including exp	3	2	1	67

Sayısal (MAT)				
Matematik				
S	D	Y	B%	
Tam sayılarla çarpma ve bölme işlemlerini yapar.	7	6	1	86
Tam sayıların kendileri ile tekrarlı çarpımını uslu nicelik olarak ifade eder.	6	6	0	100
Tam sayılarla toplama ve çıkarma işlemlerini yapar, ilgili problemleri çözer.	5	5	0	100
Tam sayılarla işlemler yapmayı gerektiren problemleri çözer.	1	1	0	100
Toplama işleminin özelliklerini akıcı işlem yapmak için birer strateji olarak kullanır.	1	1	0	100

Sayısal (FEN)				
Fen				
S	D	Y	B%	
Uzay kirliliğinin nedenlerini ifade ederek bu kirliliğin yol açabileceği olası sonuçları tahmin eder.	3	3	0	100
Teleskobun gök bilimin gelişimindeki önemine yönelik çıkarımda bulunur.	2	2	0	100
Uzay teknolojilerini açıklar.	5	5	0	100
Teleskobun yapısını ve ne işe yaradığını açıklar.	1	1	0	100
Yıldız oluşum sürecinin farkına varır.	3	3	0	100
Yıldız kavramını açıklar.	3	3	0	100
Galaksilerin yapısını açıklar.	3	1	2	33
Evren kavramını açıklar.	2	1	1	50

SINAV SONUÇ BELGESİ								7. SINIF LGS 1.DENEME				
İSTANBUL / BEYLİKDÜZÜ / DÜNYA ETÜT MERKEZİ								DERSLERE GÖRE BAŞARI ANALİZİ				
Öğrenci				Numara		Sınıf						
HELİN EKMEKÇİ				0								
Puan Türü	Puan	Genel Ort.	Dereceler									
			Snf	Kurum	İlçe	İl	Genel					
LGS	▲ 400,534	303,760	22	24	56	202	1358					
Puanı Hesaplanan:			51	356	1985	12197						
Katılımlar:			45	51	356	1988	12204					

Ders	Soru	Doğru	Yanlış	Net	Başarı %	Sınıf Ort.	Kurum Ort.	Genel Ort.
Türkçe	20	15	4	13,67	68	▼ 13,98	▼ 13,90	▲ 10,13
SOSYAL BİLGİLER	10	8	2	7,33	73	▼ 8,30	▼ 8,29	▲ 5,89
Din K.ve A.B.	10	9	1	8,67	87	▲ 6,10	▲ 6,05	▲ 3,60
İngilizce	10	3	3	2,00	20	▼ 5,37	▼ 5,18	▲ 1,95
Matematik	20	16	3	15,00	75	▲ 11,98	▲ 11,70	▲ 4,98
Fen	20	14	5	12,33	62	▲ 11,15	▲ 11,01	▲ 5,89
Toplam:	90	65	18	59,00	66	▲ 56,88	▲ 56,12	▲ 32,44

Soru No	12345678901234567890
Sözel (TÜR)	BdCBDDbADCc BdDDAAD
Cevap Anh.	B BACBBDDCADCACBBDDAAD
Sözel (SOS)	aBDCDDAAAd
Cevap Anh.	B BBDDCAAAC
Sözel (DİN)	CDBABCBCc
Cevap Anh.	B CDBABCBCD
Sözel (İNG)	Dbd CcC
Cevap Anh.	B DABBCDCAA
Sayısal (MAT)	BCBaCd ADCaDBCACDcDA
Cevap Anh.	B BCBAADDADCDDBCACDBDA
Sayısal (FEN)	ACBCDBCABAbB cdAcBcC
Cevap Anh.	B ACBCDBCABADBACADBAC

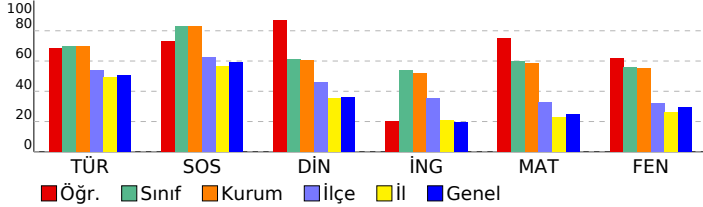

Sözel (TÜR)	S	D	Y	B%
Türkçe				
Bağlamdan yararlanarak bilmediği kelime ve kelime gruplarının anlamını tahmin eder.	5	4	1	80
Fiillerin anlam özelliklerini fark eder.	1	1	0	100
Bilgi kaynaklarını etkili bir şekilde kullanır.	1	1	0	100
Okudukları ile ilgili çıkarımlarda bulunur.	2	1	1	50
Metni oluşturan unsurlar arasındaki geçiş ve bağlantı ifadelerinin anlama olan katkısını değerlendirir.	1	1	0	100
Metinle ilgili soruları cevaplar.	2	1	1	50
Metnin ana fikrini/ana duygusunu belirler.	1	1	0	100
Metindeki yardımcı fikirleri belirler.	2	2	0	100
Metindeki iş ve işlem basamaklarını kavrar.	1	1	0	100
Yazdıklarını düzenler.	2	1	0	50
Grafik, tablo ve çizelgeyle sunulan bilgileri yorumlar.	2	1	1	50

Sözel (SOS)	S	D	Y	B%
SOSYAL BİLGİLER				
Bireysel ve toplumsal ilişkilerde olumlu iletişim yollarını kullanır.	5	5	0	100
İletişim araçlarından yararlanırken haklarını kullanır ve sorumluluklarını yerine getirir.	3	1	2	33
Medyanın sosyal değişim ve etkileşimdeki rolünü tartışır.	2	2	0	100

Sözel (DİN)	S	D	Y	B%
Din K.ve A.B.				
Dünya hayatı ile ahiret hayatı arasındaki ilişkiyi yorumlar.	2	2	0	100
Melekleri özellikleri ve görevlerine göre sınıflandırır.	3	3	0	100
Ahiret hayatının aşamalarını açıklar.	3	2	1	67
Allah'ın (c.c.) adil, merhametli ve affedicisi olması ile ahiret inancı arasında ilişki kurar.	1	1	0	100
Varlıklar âlemini özelliklerine göre ayırır eder.	1	1	0	100

Sözel (İNG)	S	D	Y	B%
İngilizce				
Students will be able to understand clear, standard speech on appearances and personalities.	1	0	0	0
Students will be able to write simple pieces to compare people.	1	1	0	100
Students will be able to talk about other people's appearances and personalities.	1	0	1	0
Students will be able to report on appearances and personalities of other people.	4	1	1	25
Students will be able to understand a simple text about appearances, personalities, and comparisons including exp	3	1	1	33

Sayısal (MAT)	S	D	Y	B%
Matematik				
Tam sayılarla çarpma ve bölme işlemlerini yapar.	7	4	2	57
Tam sayıların kendileri ile tekrarlı çarpımını uslu nicelik olarak ifade eder.	6	5	1	83
Tam sayılarla toplama ve çıkarma işlemlerini yapar, ilgili problemleri çözer.	5	5	0	100
Tam sayılarla işlemler yapmayı gerektiren problemleri çözer.	1	1	0	100
Toplama işleminin özelliklerini akıcı işlem yapmak için birer strateji olarak kullanır.	1	1	0	100

Sayısal (FEN)	S	D	Y	B%
Fen				
Uzay kirliliğinin nedenlerini ifade ederek bu kirliliğin yol açabileceği olası sonuçları tahmin eder.	3	3	0	100
Teleskobun gök bilimin gelişimindeki önemine yönelik çıkarımda bulunur.	2	2	0	100
Uzay teknolojilerini açıklar.	5	3	2	60
Teleskobun yapısını ve ne işe yaradığını açıklar.	1	1	0	100
Yıldız oluşum sürecinin farkına varır.	3	2	0	67
Yıldız kavramını açıklar.	3	3	0	100
Galaksilerin yapısını açıklar.	3	1	2	33
Evren kavramını açıklar.	2	1	1	50

SINAV SONUÇ BELGESİ								7. SINIF LGS 1.DENEME				
İSTANBUL / BEYLİKDÜZÜ / DÜNYA ETÜT MERKEZİ								DERSLERE GÖRE BAŞARI ANALİZİ				
Öğrenci				Numara		Sınıf						
İSMAIL ŞENTÜRK				0								
Puan Türü	Puan	Genel Ort.	Dereceler					Genel				
			Snf	Kurum	İlçe	İl	Genel					
LGS	▲ 402,581	303,760	21	23	55	188	1303					
Puanı Hesaplanan:			51	356	1985	12197						
Katılımlar:			45	51	356	1988	12204					

Ders	Soru	Doğru	Yanlış	Net	Başarı %	Sınıf Ort.	Kurum Ort.	Genel Ort.
Türkçe	20	14	3	13,00	65	▼ 13,98	▼ 13,90	▲ 10,13
SOSYAL BİLGİLER	10	10	0	10,00	100	▲ 8,30	▲ 8,29	▲ 5,89
Din K.ve A.B.	10	8	0	8,00	80	▲ 6,10	▲ 6,05	▲ 3,60
İngilizce	10	7	3	6,00	60	▲ 5,37	▲ 5,18	▲ 1,95
Matematik	20	15	3	14,00	70	▲ 11,98	▲ 11,70	▲ 4,98
Fen	20	14	5	12,33	62	▲ 11,15	▲ 11,01	▲ 5,89
Toplam:	90	68	14	63,33	70	▲ 56,88	▲ 56,12	▲ 32,44

Soru No	12345678901234567890
Sözel (TÜR)	cDCAdB BcBBDDAA B D
Cevap Anh.	A DDCADCBACBBDDAACBB
Sözel (SOS)	DCCBBAACDA
Cevap Anh.	A DCCBBAACDA
Sözel (DİN)	BA CB DCCD
Cevap Anh.	A BABCBCDCCD
Sözel (İNG)	BCDCCaAdAA
Cevap Anh.	A BCDCCABCAA
Sayısal (MAT)	C BADdA DDbCADBBdDDA
Cevap Anh.	A CBBADAADDCCADBBCCDDA
Sayısal (FEN)	BCdCCADDBBB bdbAACbB
Cevap Anh.	A BCACCADDBBBACADAACDB

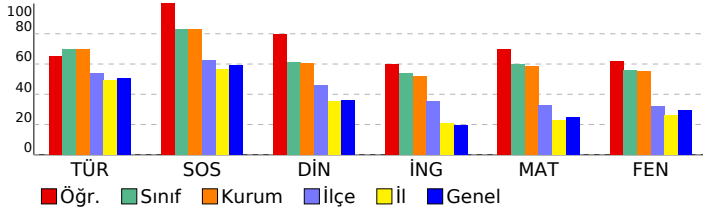

Sözel (TÜR)	S	D	Y	B%
Türkçe				
Bağlamdan yararlanarak bilmediği kelime ve kelime gruplarının anlamını tahmin eder.	5	4	1	80
Fiillerin anlam özelliklerini fark eder.	1	1	0	100
Bilgi kaynaklarını etkili bir şekilde kullanır.	1	0	1	0
Okudukları ile ilgili çıkarımlarda bulunur.	2	1	0	50
Metni oluşturan unsurlar arasındaki geçiş ve bağlantı ifadelerinin anlama olan katkısını değerlendirir.	1	1	0	100
Metinle ilgili soruları cevaplar.	2	1	1	50
Metnin ana fikrini/ana duygusunu belirler.	1	1	0	100
Metindeki yardımcı fikirleri belirler.	2	2	0	100
Metindeki iş ve işlem basamaklarını kavrar.	1	1	0	100
Yazdıklarını düzenler.	2	1	0	50
Grafik, tablo ve çizelgeyle sunulan bilgileri yorumlar.	2	1	0	50

Sözel (SOS)	S	D	Y	B%
SOSYAL BİLGİLER				
Bireysel ve toplumsal ilişkilerde olumlu iletişim yollarını kullanır.	5	5	0	100
İletişim araçlarından yararlanırken haklarını kullanır ve sorumluluklarını yerine getirir.	3	3	0	100
Medyanın sosyal değişim ve etkileşimdeki rolünü tartışır.	2	2	0	100

Sözel (DİN)	S	D	Y	B%
Din K.ve A.B.				
Dünya hayatı ile ahiret hayatı arasındaki ilişkiyi yorumlar.	2	2	0	100
Melekleri özellikleri ve görevlerine göre sınıflandırır.	3	3	0	100
Ahiret hayatının aşamalarını açıklar.	3	1	0	33
Allah'ın (c.c.) adil, merhametli ve affedicisi olması ile ahiret inancı arasında ilişki kurar.	1	1	0	100
Varlıklar âleminin özelliklerine göre ayırt eder.	1	1	0	100

Sözel (İNG)	S	D	Y	B%
İngilizce				
Students will be able to understand clear, standard speech on appearances and personalities.	1	1	0	100
Students will be able to write simple pieces to compare people.	1	1	0	100
Students will be able to talk about other people's appearances and personalities.	1	1	0	100
Students will be able to report on appearances and personalities of other people.	4	3	1	75
Students will be able to understand a simple text about appearances, personalities, and comparisons including exp	3	1	2	33

Sayısal (MAT)	S	D	Y	B%
Matematik				
Tam sayılarla çarpma ve bölme işlemlerini yapar.	7	7	0	100
Tam sayıların kendileri ile tekrarlı çarpımını uslu nicelik olarak ifade eder.	6	3	1	50
Tam sayılarla toplama ve çıkarma işlemlerini yapar, ilgili problemleri çözer.	5	4	1	80
Tam sayılarla işlemler yapmayı gerektiren problemleri çözer.	1	0	1	0
Toplama işleminin özelliklerini akıcı işlem yapmak için birer strateji olarak kullanır.	1	1	0	100

Sayısal (FEN)	S	D	Y	B%
Fen				
Uzay kirliliğinin nedenlerini ifade ederek bu kirliliğin yol açabileceği olası sonuçları tahmin eder.	3	3	0	100
Teleskobun gök bilimin gelişimindeki önemine yönelik çıkarımda bulunur.	2	2	0	100
Uzay teknolojilerini açıklar.	5	3	2	60
Teleskobun yapısını ve ne işe yaradığını açıklar.	1	1	0	100
Yıldız oluşum sürecinin farkına varır.	3	2	1	67
Yıldız kavramını açıklar.	3	2	0	67
Galaksilerin yapısını açıklar.	3	1	2	33
Evren kavramını açıklar.	2	2	0	100

SINAV SONUÇ BELGESİ

7. SINIF LGS 1.DENEME

İSTANBUL / BEYLİKDÜZÜ / DÜNYA ETÜT MERKEZİ

Öğrenci	Numara	Sınıf
KALAM BARIŞ	0	

Puan Türü	Puan	Genel Ort.	Dereceler				
LGS	408,562	303,760	Snf	Kurum	İlçe	İl	Genel
		Puanı Hesaplanan:	51	356	1985	12197	
		Katılımlar:	45	51	356	1988	12204

Ders	Soru	Doğru	Yanlış	Net	Başarı %	Sınıf Ort.	Kurum Ort.	Genel Ort.
Türkçe	20	15	5	13,33	67	▼ 13,98	▼ 13,90	▲ 10,13
SOSYAL BİLGİLER	10	9	1	8,67	87	▲ 8,30	▲ 8,29	▲ 5,89
Din K.ve A.B.	10	9	1	8,67	87	▲ 6,10	▲ 6,05	▲ 3,60
İngilizce	10	9	1	8,67	87	▲ 5,37	▲ 5,18	▲ 1,95
Matematik	20	16	4	14,67	73	▲ 11,98	▲ 11,70	▲ 4,98
Fen	20	14	6	12,00	60	▲ 11,15	▲ 11,01	▲ 5,89
Toplam:	90	72	18	66,00	73	▲ 56,88	▲ 56,12	▲ 32,44

Soru No	12345678901234567890
Sözel (TÜR)	BdBBcDCAcCACBaDDAAD
Cevap Anh.	BACBBDDCADCACBBDDAAD
Sözel (SOS)	BBDCdDAAC
Cevap Anh.	B
Sözel (DİN)	CDBcBCBCCD
Cevap Anh.	B
Sözel (İNG)	DABBCDCcBA
Cevap Anh.	B
Sayısal (MAT)	BCBdAbDADcDBcCDBDA
Cevap Anh.	B
Sayısal (FEN)	ACBCDBCdcAdcDAbAbBAA
Cevap Anh.	B

DERSLERE GÖRE BAŞARI ANALİZİ

Sözel (TÜR)

Türkçe	S	D	Y	B%
Bağlamdan yararlanarak bilmediği kelime ve kelime gruplarının anlamını tahmin eder.	5	3	2	60
Fiillerin anlam özelliklerini fark eder.	1	1	0	100
Bilgi kaynaklarını etkili bir şekilde kullanır.	1	1	0	100
Okudukları ile ilgili çıkarımlarda bulunur.	2	1	1	50
Metni oluşturan unsurlar arasındaki geçiş ve bağlantı ifadelerinin anlama olan katkısını değerlendirir.	1	1	0	100
Metinle ilgili soruları cevaplar.	2	1	1	50
Metnin ana fikrini/ana duygusunu belirler.	1	1	0	100
Metindeki yardımcı fikirleri belirler.	2	2	0	100
Metindeki iş ve işlem basamaklarını kavrar.	1	1	0	100
Yazdıklarını düzenler.	2	2	0	100
Grafik, tablo ve çizelgeyle sunulan bilgileri yorumlar.	2	1	1	50

Sözel (SOS)

SOSYAL BİLGİLER

S	D	Y	B%	
Bireysel ve toplumsal ilişkilerde olumlu iletişim yollarını kullanır.	5	4	1	80
İletişim araçlarından yararlanırken haklarını kullanır ve sorumluluklarını yerine getirir.	3	3	0	100
Medyanın sosyal değişim ve etkileşimdeki rolünü tartışır.	2	2	0	100

Sözel (DİN)

Din K.ve A.B.

S	D	Y	B%	
Dünya hayatı ile ahiret hayatı arasındaki ilişkiyi yorumlar.	2	2	0	100
Melekleri özellikleri ve görevlerine göre sınıflandırır.	3	2	1	67
Ahiret hayatının aşamalarını açıklar.	3	3	0	100
Allah'ın (c.c.) adil, merhametli ve affedicisi olması ile ahiret inancı arasında ilişki kurar.	1	1	0	100
Varlıklar âleminin özelliklerine göre ayırt eder.	1	1	0	100

Sözel (İNG)

İngilizce

S	D	Y	B%	
Students will be able to understand clear, standard speech on appearances and personalities.	1	1	0	100
Students will be able to write simple pieces to compare people.	1	1	0	100
Students will be able to talk about other people's appearances and personalities.	1	1	0	100
Students will be able to report on appearances and personalities of other people.	4	3	1	75
Students will be able to understand a simple text about appearances, personalities, and comparisons including exp	3	3	0	100

Sayısal (MAT)

Matematik

S	D	Y	B%	
Tam sayılarla çarpma ve bölme işlemlerini yapar.	7	5	2	71
Tam sayıların kendileri ile tekrarlı çarpımını uslu nicelik olarak ifade eder.	6	5	1	83
Tam sayılarla toplama ve çıkarma işlemlerini yapar, ilgili problemleri çözer.	5	4	1	80
Tam sayılarla işlemler yapmayı gerektiren problemleri çözer.	1	1	0	100
Toplama işleminin özelliklerini akıcı işlem yapmak için birer strateji olarak kullanır.	1	1	0	100

Sayısal (FEN)

Fen

S	D	Y	B%	
Uzay kirliliğinin nedenlerini ifade ederek bu kirliliğin yol açabileceği olası sonuçları tahmin eder.	3	2	1	67
Teleskobun gök bilimin gelişimindeki önemine yönelik çıkarımda bulunur.	2	2	0	100
Uzay teknolojilerini açıklar.	5	4	1	80
Teleskobun yapısını ve ne işe yaradığını açıklar.	1	1	0	100
Yıldız oluşum sürecinin farkına varır.	3	2	1	67
Yıldız kavramını açıklar.	3	2	1	67
Galaksilerin yapısını açıklar.	3	1	2	33
Evren kavramını açıklar.	2	2	0	100

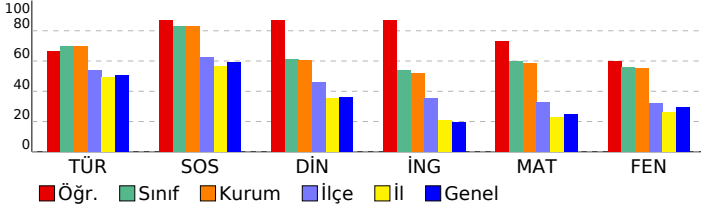

SINAV SONUÇ BELGESİ										7. SINIF LGS 1.DENEME									
İSTANBUL / BEYLİKDÜZÜ / DÜNYA ETÜT MERKEZİ										DERSLERE GÖRE BAŞARI ANALİZİ									
Öğrenci					Numara		Sınıf												
KILIÇ BAHAR					0														
Puan Türü	Puan	Genel Ort.	Dereceler					Genel											
			Snf	Kurum	İlçe	İl	Genel												
LGS	▲ 414,323	303,760	19	20	43	137	965												
Puanı Hesaplanan:			51	356	1985	12197													
Katılımlar:			45	51	356	1988	12204												
Ders	Soru	Doğru	Yanlış	Net	Başarı %	Sınıf Ort.	Kurum Ort.	Genel Ort.											
Türkçe	20	17	3	16,00	80	▲ 13,98	▲ 13,90	▲ 10,13											
SOSYAL BİLGİLER	10	9	1	8,67	87	▲ 8,30	▲ 8,29	▲ 5,89											
Din K.ve A.B.	10	4	4	2,67	27	▼ 6,10	▼ 6,05	▼ 3,60											
İngilizce	10	7	3	6,00	60	▲ 5,37	▲ 5,18	▲ 1,95											
Matematik	20	15	2	14,33	72	▲ 11,98	▲ 11,70	▲ 4,98											
Fen	20	16	4	14,67	73	▲ 11,15	▲ 11,01	▲ 5,89											
Toplam:		90	68	17	62,33	69	▲ 56,88	▲ 56,12	▲ 32,44										
Soru No	12345678901234567890																		
Sözel (TÜR)	BACBBcDCADbACBBaDAAD																		
Cevap Anh.	B	BACBBDDCADCACBBDDAAD																	
Sözel (SOS)	aBDCDDAAAC																		
Cevap Anh.	B	BBDDCDDAAAC																	
Sözel (DİN)	aac CdCCD																		
Cevap Anh.	B	CDBABCBCDD																	
Sözel (İNG)	DABBCDCabc																		
Cevap Anh.	B	DABBCDCCAA																	
Sayısal (MAT)	C dADDA CDDBCAaDBDA																		
Cevap Anh.	B	BCBAADDADCDDBCACDBDA																	
Sayısal (FEN)	dCBCDBCABADBDdAbBAC																		
Cevap Anh.	B	ACBCDBCABADBDACADBAC																	

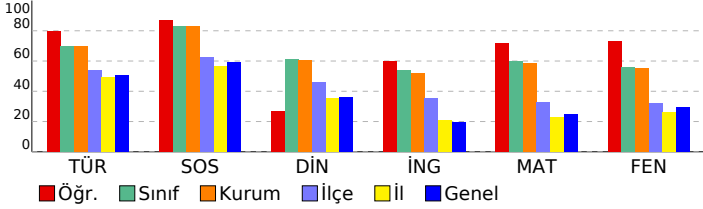

Sözel (TÜR)	S	D	Y	B%
Türkçe	5	4	1	80
Bağlamdan yararlanarak bilmediği kelime ve kelime gruplarının anlamını tahmin eder.	1	1	0	100
Fiillerin anlam özelliklerini fark eder.	1	0	1	0
Bilgi kaynaklarını etkili bir şekilde kullanır.	2	2	0	100
Okudukları ile ilgili çıkarımlarda bulunur.	1	1	0	100
Metni oluşturan unsurlar arasındaki geçiş ve bağlantı ifadelerinin anlama olan katkısını değerlendirir.	2	1	1	50
Metinle ilgili soruları cevaplar.	1	1	0	100
Metnin ana fikrini/ana duygusunu belirler.	2	2	0	100
Metindeki yardımcı fikirleri belirler.	1	1	0	100
Metindeki iş ve işlem basamaklarını kavrar.	2	2	0	100
Yazdıklarını düzenler.	1	1	0	100
Grafik, tablo ve çizelgeyle sunulan bilgileri yorumlar.	2	2	0	100
Sözel (SOS)	S	D	Y	B%
SOSYAL BİLGİLER	5	5	0	100
Bireysel ve toplumsal ilişkilerde olumlu iletişim yollarını kullanır.	3	2	1	67
İletişim araçlarından yararlanırken haklarını kullanır ve sorumluluklarını yerine getirir.	2	2	0	100
Medyanın sosyal değişim ve etkileşimdeki rolünü tartışır.	2	2	0	100
Sözel (DİN)	S	D	Y	B%
Din K.ve A.B.	2	1	1	50
Dünya hayatı ile ahiret hayatı arasındaki ilişkiyi yorumlar.	3	1	2	33
Melekleri özellikleri ve görevlerine göre sınıflandırır.	3	1	0	33
Ahiret hayatının aşamalarını açıklar.	1	1	0	100
Allah'ın (c.c.) adil, merhametli ve affedicisi olması ile ahiret inancı arasında ilişki kurar.	1	1	0	100
Varlıklar âleminin özelliklerine göre ayırt eder.	1	1	0	100
Sözel (İNG)	S	D	Y	B%
İngilizce	1	1	0	100
Students will be able to understand clear, standard speech on appearances and personalities.	1	1	0	100
Students will be able to write simple pieces to compare people.	1	1	0	100
Students will be able to talk about other people's appearances and personalities.	1	1	0	100
Students will be able to report on appearances and personalities of other people.	4	2	2	50
Students will be able to understand a simple text about appearances, personalities, and comparisons including exp	3	2	1	67
Sayısal (MAT)	S	D	Y	B%
Matematik	7	7	0	100
Tam sayılarla çarpma ve bölme işlemlerini yapar.	6	3	0	50
Tam sayıların kendileri ile tekrarlı çarpımını uslu nicelik olarak ifade eder.	5	4	1	80
Tam sayılarla toplama ve çıkarma işlemlerini yapar, ilgili problemleri çözer.	1	0	1	0
Tam sayılarla işlemler yapmayı gerektiren problemleri çözer.	1	1	0	100
Toplama işleminin özelliklerini akıcı işlem yapmak için birer strateji olarak kullanır.	1	1	0	100
Sayısal (FEN)	S	D	Y	B%
Fen	3	3	0	100
Uzay kirliliğinin nedenlerini ifade ederek bu kirliliğin yol açabileceği olası sonuçları tahmin eder.	2	2	0	100
Teleskobun gök bilimin gelişimindeki önemine yönelik çıkarımda bulunur.	5	3	2	60
Uzay teknolojilerini açıklar.	1	1	0	100
Teleskobun yapısını ve ne işe yaradığını açıklar.	3	3	0	100
Yıldız oluşum sürecinin farkına varır.	3	3	0	100
Yıldız kavramını açıklar.	3	1	2	33
Galaksilerin yapısını açıklar.	2	2	0	100
Evren kavramını açıklar.	2	2	0	100

SINAV SONUÇ BELGESİ	7. SINIF LGS 1.DENEME
İSTANBUL / BEYLİKDÜZÜ / DÜNYA ETÜT MERKEZİ	DERSLERE GÖRE BAŞARI ANALİZİ

Öğrenci		Numara	Sınıf				
KINIK PELİN		0					
Puan Türü	Puan	Genel Ort.	Dereceler				
			Snf	Kurum	İlçe	İl	Genel
LGS	▲ 360,344	303,760	32	35	113	392	2756
Puanı Hesaplanan:			51	356	1985	12197	
Katılımlar:			45	51	356	1988	12204

Ders	Soru	Doğru	Yanlış	Net	Başarı %	Sınıf Ort.	Kurum Ort.	Genel Ort.
Türkçe	20	14	6	12,00	60	▼ 13,98	▼ 13,90	▲ 10,13
SOSYAL BİLGİLER	10	9	1	8,67	87	▲ 8,30	▲ 8,29	▲ 5,89
Din K.ve A.B.	10	8	2	7,33	73	▲ 6,10	▲ 6,05	▲ 3,60
İngilizce	10	6	4	4,67	47	▼ 5,37	▼ 5,18	▲ 1,95
Matematik	20	11	9	8,00	40	▼ 11,98	▼ 11,70	▲ 4,98
Fen	20	13	7	10,67	53	▼ 11,15	▼ 11,01	▲ 5,89
Toplam:	90	61	29	51,33	57	▼ 56,88	▼ 56,12	▲ 32,44

Soru No	12345678901234567890
Sözel (TÜR)	cDCADcdBdaBBDDAAbBaD
Cevap Anh.	DDCADCABACBBDDAACBB
Sözel (SOS)	DCCaBAACDA
Cevap Anh.	A DCCBBAACDA
Sözel (DİN)	dABCBCDCCa
Cevap Anh.	A BABCBDCDD
Sözel (İNG)	BCDCDAaabd
Cevap Anh.	A BCDCDABCAA
Sayısal (MAT)	CBBADAAbabCabacadDDA
Cevap Anh.	A CBBADAADDCCADBBCCDDA
Sayısal (FEN)	BCdCCADDBBcAdAbccCbB
Cevap Anh.	A BCACCADBBBACADACDB

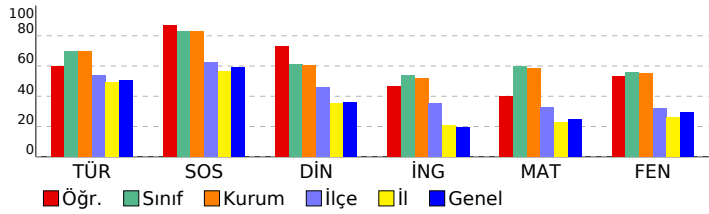

Sözel (TÜR)	S	D	Y	B%
Türkçe				
Bağlamdan yararlanarak bilmediği kelime ve kelime gruplarının anlamını tahmin eder.	5	4	1	80
Fiillerin anlam özelliklerini fark eder.	1	1	0	100
Bilgi kaynaklarını etkili bir şekilde kullanır.	1	1	0	100
Okudukları ile ilgili çıkarımlarda bulunur.	2	0	2	0
Metni oluşturan unsurlar arasındaki geçiş ve bağlantı ifadelerinin anlama olan katkısını değerlendirir.	1	1	0	100
Metinle ilgili soruları cevaplar.	2	1	1	50
Metnin ana fikrini/ana duygusunu belirler.	1	1	0	100
Metindeki yardımcı fikirleri belirler.	2	2	0	100
Metindeki iş ve işlem basamaklarını kavrar.	1	1	0	100
Yazdıklarını düzenler.	2	1	1	50
Grafik, tablo ve çizelgeyle sunulan bilgileri yorumlar.	2	1	1	50

Sözel (SOS)	S	D	Y	B%
SOSYAL BİLGİLER				
Bireysel ve toplumsal ilişkilerde olumlu iletişim yollarını kullanır.	5	5	0	100
İletişim araçlarından yararlanırken haklarını kullanır ve sorumluluklarını yerine getirir.	3	2	1	67
Medyanın sosyal değişim ve etkileşimdeki rolünü tartışır.	2	2	0	100

Sözel (DİN)	S	D	Y	B%
Din K.ve A.B.				
Dünya hayatı ile ahiret hayatı arasındaki ilişkiyi yorumlar.	2	1	1	50
Melekleri özellikleri ve görevlerine göre sınıflandırır.	3	3	0	100
Ahiret hayatının aşamalarını açıklar.	3	2	1	67
Allah'ın (c.c.) adil, merhametli ve affedicisi olması ile ahiret inancı arasında ilişki kurar.	1	1	0	100
Varlıklar âleminin özelliklerine göre ayırt eder.	1	1	0	100

Sözel (İNG)	S	D	Y	B%
İngilizce				
Students will be able to understand clear, standard speech on appearances and personalities.	1	1	0	100
Students will be able to write simple pieces to compare people.	1	1	0	100
Students will be able to talk about other people's appearances and personalities.	1	1	0	100
Students will be able to report on appearances and personalities of other people.	4	1	3	25
Students will be able to understand a simple text about appearances, personalities, and comparisons including exp	3	2	1	67

Sayısal (MAT)	S	D	Y	B%
Matematik				
Tam sayılarla çarpma ve bölme işlemlerini yapar.	7	2	5	29
Tam sayıların kendileri ile tekrarlı çarpımını uslu nicelik olarak ifade eder.	6	4	2	67
Tam sayılarla toplama ve çıkarma işlemlerini yapar, ilgili problemleri çözer.	5	4	1	80
Tam sayılarla işlemler yapmayı gerektiren problemleri çözer.	1	0	1	0
Toplama işleminin özelliklerini akıcı işlem yapmak için birer strateji olarak kullanır.	1	1	0	100

Sayısal (FEN)	S	D	Y	B%
Fen				
Uzay kirliliğinin nedenlerini ifade ederek bu kirliliğin yol açabileceği olası sonuçları tahmin eder.	3	2	1	67
Teleskobun gök bilimin gelişimindeki önemine yönelik çıkarımda bulunur.	2	2	0	100
Uzay teknolojilerini açıklar.	5	3	2	60
Teleskobun yapısını ve ne işe yaradığını açıklar.	1	1	0	100
Yıldız oluşum sürecinin farkına varır.	3	2	1	67
Yıldız kavramını açıklar.	3	3	0	100
Galaksilerin yapısını açıklar.	3	1	2	33
Evren kavramını açıklar.	2	1	1	50

SINAV SONUÇ BELGESİ								7. SINIF LGS 1.DENEME				
İSTANBUL / BEYLİKDÜZÜ / DÜNYA ETÜT MERKEZİ								DERSLERE GÖRE BAŞARI ANALİZİ				
Öğrenci				Numara		Sınıf						
KUZEY ÇEBİ				0								
Puan Türü	Puan	Genel Ort.	Dereceler									
			Snf	Kurum	İlçe	İl	Genel					
LGS	▲ 338,852	303,760	36	39	142	543	3771					
Puanı Hesaplanan:			51	356	1985	12197						
Katılımlar:			45	51	356	1988	12204					

Ders	Soru	Doğru	Yanlış	Net	Başarı %	Sınıf Ort.	Kurum Ort.	Genel Ort.
Türkçe	20	13	3	12,00	60	▼ 13,98	▼ 13,90	▲ 10,13
SOSYAL BİLGİLER	10	8	0	8,00	80	▼ 8,30	▼ 8,29	▲ 5,89
Din K.ve A.B.	10	7	2	6,33	63	▲ 6,10	▲ 6,05	▲ 3,60
İngilizce	10	4	4	2,67	27	▼ 5,37	▼ 5,18	▲ 1,95
Matematik	20	7	5	5,33	27	▼ 11,98	▼ 11,70	▲ 4,98
Fen	20	11	4	9,67	48	▼ 11,15	▼ 11,01	▲ 5,89
Toplam:	90	50	18	44,00	49	▼ 56,88	▼ 56,12	▲ 32,44

Soru No	12345678901234567890
Sözel (TÜR)	ccCAdD B BBDDAA BBD
Cevap Anh.	DDCADCABACBBDDAACBBB
Sözel (SOS)	DC BBAACD
Cevap Anh.	DCCBBAACDA
Sözel (DİN)	BA CdbDCCD
Cevap Anh.	BABCBCDCCD
Sözel (İNG)	dCDCbAd b
Cevap Anh.	BCDCCABCAA
Sayısal (MAT)	CB c dA D a Ba Ddc
Cevap Anh.	CBBADAADDCCADBCCDDA
Sayısal (FEN)	BCAC ADaDB d dD CbB
Cevap Anh.	BCACCADBBBACADAACDB

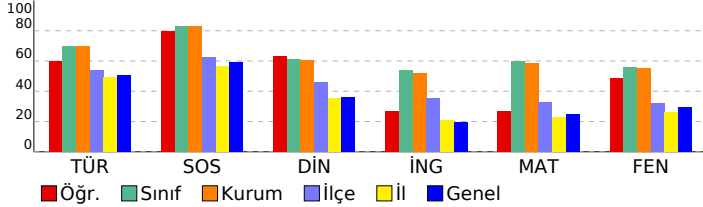

Sözel (TÜR)	S	D	Y	B%
Türkçe				
Bağlamdan yararlanarak bilmediği kelime ve kelime gruplarının anlamını tahmin eder.	5	4	1	80
Fiillerin anlam özelliklerini fark eder.	1	0	1	0
Bilgi kaynaklarını etkili bir şekilde kullanır.	1	0	1	0
Okudukları ile ilgili çıkarımlarda bulunur.	2	0	0	0
Metni oluşturan unsurlar arasındaki geçiş ve bağlantı ifadelerinin anlama olan katkısını değerlendirir.	1	1	0	100
Metinle ilgili soruları cevaplar.	2	1	0	50
Metnin ana fikrini/ana duygusunu belirler.	1	1	0	100
Metindeki yardımcı fikirleri belirler.	2	2	0	100
Metindeki iş ve işlem basamaklarını kavrar.	1	1	0	100
Yazdıklarını düzenler.	2	1	0	50
Grafik, tablo ve çizelgeyle sunulan bilgileri yorumlar.	2	2	0	100
Sözel (SOS)				
SOSYAL BİLGİLER				
Bireysel ve toplumsal ilişkilerde olumlu iletişim yollarını kullanır.	5	4	0	80
İletişim araçlarından yararlanırken haklarını kullanır ve sorumluluklarını yerine getirir.	3	2	0	67
Medyanın sosyal değişim ve etkileşimdeki rolünü tartışır.	2	2	0	100
Sözel (DİN)				
Din K.ve A.B.				
Dünya hayatı ile ahiret hayatı arasındaki ilişkiyi yorumlar.	2	2	0	100
Melekleri özellikleri ve görevlerine göre sınıflandırır.	3	2	1	67
Ahiret hayatının aşamalarını açıklar.	3	1	1	33
Allah'ın (c.c.) adil, merhametli ve affedicisi olması ile ahiret inancı arasında ilişki kurar.	1	1	0	100
Varlıklar âlemini özelliklerine göre ayırır eder.	1	1	0	100
Sözel (İNG)				
İngilizce				
Students will be able to understand clear, standard speech on appearances and personalities.	1	0	1	0
Students will be able to write simple pieces to compare people.	1	1	0	100
Students will be able to talk about other people's appearances and personalities.	1	1	0	100
Students will be able to report on appearances and personalities of other people.	4	1	2	25
Students will be able to understand a simple text about appearances, personalities, and comparisons including exp	3	1	1	33
Sayısal (MAT)				
Matematik				
Tam sayılarla çarpma ve bölme işlemlerini yapar.	7	3	1	43
Tam sayıların kendileri ile tekrarlı çarpımını uslu nicelik olarak ifade eder.	6	1	1	17
Tam sayılarla toplama ve çıkarma işlemlerini yapar, ilgili problemleri çözer.	5	3	2	60
Tam sayılarla işlemler yapmayı gerektiren problemleri çözer.	1	0	0	0
Toplama işleminin özelliklerini akıcı işlem yapmak için birer strateji olarak kullanır.	1	0	1	0
Sayısal (FEN)				
Fen				
Uzay kirliliğinin nedenlerini ifade ederek bu kirliliğin yol açabileceği olası sonuçları tahmin eder.	3	2	0	67
Teleskobun gök bilimin gelişimindeki önemine yönelik çıkarımda bulunur.	2	2	0	100
Uzay teknolojilerini açıklar.	5	3	1	60
Teleskobun yapısını ve ne işe yaradığını açıklar.	1	0	0	0
Yıldız oluşum sürecinin farkına varır.	3	2	1	67
Yıldız kavramını açıklar.	3	2	1	67
Galaksilerin yapısını açıklar.	3	1	1	33
Evren kavramını açıklar.	2	1	0	50

SINAV SONUÇ BELGESİ	7. SINIF LGS 1.DENEME
İSTANBUL / BEYLİKDÜZÜ / DÜNYA ETÜT MERKEZİ	DERSLERE GÖRE BAŞARI ANALİZİ

Öğrenci	Numara	Sınıf
MEHMET EFE DAĞ	0	

Puan Türü	Puan	Genel Ort.	Dereceler				
			Snf	Kurum	İlçe	İl	Genel
LGS	▲ 329,403	303,760	37	41	159	624	4274
Puanı Hesaplanan:			51	356	1985	12197	
Katılımlar:			45	51	356	1988	12204

Ders	Soru	Doğru	Yanlış	Net	Başarı %	Sınıf Ort.	Kurum Ort.	Genel Ort.
Türkçe	20	12	8	9,33	47	▼ 13,98	▼ 13,90	▼ 10,13
SOSYAL BİLGİLER	10	8	2	7,33	73	▼ 8,30	▼ 8,29	▲ 5,89
Din K.ve A.B.	10	8	2	7,33	73	▲ 6,10	▲ 6,05	▲ 3,60
İngilizce	10	2	6	0,00	0	▼ 5,37	▼ 5,18	▼ 1,95
Matematik	20	7	8	4,33	22	▼ 11,98	▼ 11,70	▼ 4,98
Fen	20	14	6	12,00	60	▲ 11,15	▲ 11,01	▲ 5,89
Toplam:	90	51	32	40,33	45	▼ 56,88	▼ 56,12	▲ 32,44

Soru No	1 2 3 4 5 6 7 8 9 0 1 2 3 4 5 6 7 8 9 0
Sözel (TÜR)	BbbBdbcCADbACdBcDAAD
Cevap Anh. B	BACBBDDCADCACBBDDAAD
Sözel (SOS)	aBDCDDAAAd
Cevap Anh. B	BBDDCAAAC
Sözel (DİN)	bDBAaCBCCD
Cevap Anh. B	CDBABCBCD
Sözel (İNG)	b dcCD abc
Cevap Anh. B	DABBCDCAA
Sayısal (MAT)	B B cD dD cdabbDdDA
Cevap Anh. B	BCBAADDADCDDBCACDBDA
Sayısal (FEN)	cCBCcBdAcADBDAdcDBAC
Cevap Anh. B	ACBCDBCABADBDACADBAC

Sözel (TÜR)	S	D	Y	B%
Türkçe				
Bağlamdan yararlanarak bilmediği kelime ve kelime gruplarının anlamını tahmin eder.	5	4	1	80
Fiillerin anlam özelliklerini fark eder.	1	0	1	0
Bilgi kaynaklarını etkili bir şekilde kullanır.	1	0	1	0
Okudukları ile ilgili çıkarımlarda bulunur.	2	1	1	50
Metni oluşturan unsurlar arasındaki geçiş ve bağlantı ifadelerinin anlama olan katkısını değerlendirir.	1	1	0	100
Metinle ilgili soruları cevaplar.	2	0	2	0
Metnin ana fikrini/ana duygusunu belirler.	1	1	0	100
Metindeki yardımcı fikirleri belirler.	2	1	1	50
Metindeki iş ve işlem basamaklarını kavrar.	1	1	0	100
Yazdıklarını düzenler.	2	1	1	50
Grafik, tablo ve çizelgeyle sunulan bilgileri yorumlar.	2	2	0	100

Sözel (SOS)	S	D	Y	B%
SOSYAL BİLGİLER				
Bireysel ve toplumsal ilişkilerde olumlu iletişim yollarını kullanır.	5	5	0	100
İletişim araçlarından yararlanırken haklarını kullanır ve sorumluluklarını yerine getirir.	3	1	2	33
Medyanın sosyal değişim ve etkileşimdeki rolünü tartışır.	2	2	0	100

Sözel (DİN)	S	D	Y	B%
Din K.ve A.B.				
Dünya hayatı ile ahiret hayatı arasındaki ilişkiyi yorumlar.	2	2	0	100
Melekleri özellikleri ve görevlerine göre sınıflandırır.	3	3	0	100
Ahiret hayatının aşamalarını açıklar.	3	1	2	33
Allah'ın (c.c.) adil, merhametli ve affedicisi olması ile ahiret inancı arasında ilişki kurar.	1	1	0	100
Varlıklar âleminin özelliklerine göre ayırır eder.	1	1	0	100

Sözel (İNG)	S	D	Y	B%
İngilizce				
Students will be able to understand clear, standard speech on appearances and personalities.	1	0	1	0
Students will be able to write simple pieces to compare people.	1	1	0	100
Students will be able to talk about other people's appearances and personalities.	1	1	0	100
Students will be able to report on appearances and personalities of other people.	4	0	3	0
Students will be able to understand a simple text about appearances, personalities, and comparisons including exp	3	0	2	0

Sayısal (MAT)	S	D	Y	B%
Matematik				
Tam sayılarla çarpma ve bölme işlemlerini yapar.	7	0	4	0
Tam sayıların kendileri ile tekrarlı çarpımını uslu nicelik olarak ifade eder.	6	4	1	67
Tam sayılarla toplama ve çıkarma işlemlerini yapar, ilgili problemleri çözer.	5	2	2	40
Tam sayılarla işlemler yapmayı gerektiren problemleri çözer.	1	0	1	0
Toplama işleminin özelliklerini akıcı işlem yapmak için birer strateji olarak kullanır.	1	1	0	100

Sayısal (FEN)	S	D	Y	B%
Fen				
Uzay kirliliğinin nedenlerini ifade ederek bu kirliliğin yol açabileceği olası sonuçları tahmin eder.	3	2	1	67
Teleskobun gök bilimin gelişimindeki önemine yönelik çıkarımda bulunur.	2	1	1	50
Uzay teknolojilerini açıklar.	5	3	2	60
Teleskobun yapısını ve ne işe yaradığını açıklar.	1	0	1	0
Yıldız oluşum sürecinin farkına varır.	3	3	0	100
Yıldız kavramını açıklar.	3	3	0	100
Galaksilerin yapısını açıklar.	3	2	1	67
Evren kavramını açıklar.	2	2	0	100

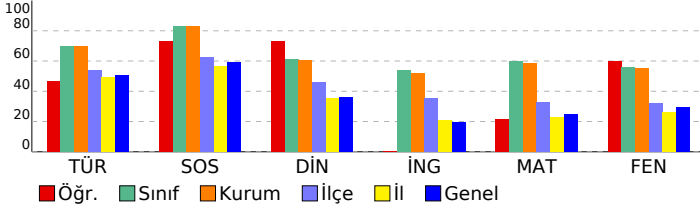

SINAV SONUÇ BELGESİ

7. SINIF LGS 1.DENEME

İSTANBUL / BEYLİKDÜZÜ / DÜNYA ETÜT MERKEZİ

Öğrenci	Numara	Sınıf
MELİS ŞENGÜL	0	

Puan Türü	Puan	Genel Ort.	Dereceler				
LGS	▲ 346,237	303,760	Snf	Kurum	İlçe	İl	Genel
		Puanı Hesaplanan:	51	356	1985	12197	
		Katılımlar:	45	51	356	1988	12204

Ders	Soru	Doğru	Yanlış	Net	Başarı %	Sınıf Ort.	Kurum Ort.	Genel Ort.
Türkçe	20	13	4	11,67	58	▼ 13,98	▼ 13,90	▲ 10,13
SOSYAL BİLGİLER	10	9	1	8,67	87	▲ 8,30	▲ 8,29	▲ 5,89
Din K.ve A.B.	10	5	3	4,00	40	▼ 6,10	▼ 6,05	▲ 3,60
İngilizce	10	7	3	6,00	60	▲ 5,37	▲ 5,18	▲ 1,95
Matematik	20	9	5	7,33	37	▼ 11,98	▼ 11,70	▲ 4,98
Fen	20	11	5	9,33	47	▼ 11,15	▼ 11,01	▲ 5,89
Toplam:	90	54	21	47,00	52	▼ 56,88	▼ 56,12	▲ 32,44

Soru No	12345678901234567890
Sözel (TÜR)	BAdBBbDCc CA BcDD AD
Cevap Anh.	B BACBBDDCADCACBBDDAAD
Sözel (SOS)	BBDCaDAAAC
Cevap Anh.	B BBDDCAAAAC
Sözel (DİN)	DdA bdCCD
Cevap Anh.	B CDBABCBCD
Sözel (İNG)	DAaaCDCaAA
Cevap Anh.	B DABBCDCAA
Sayısal (MAT)	cC AbbA aBCc DBDA
Cevap Anh.	B BCBAADDADCDDBCACDBDA
Sayısal (FEN)	dCBCDBC c DBcAdAaB
Cevap Anh.	B ACBCDBCABADBACADBAC

DERSLERE GÖRE BAŞARI ANALİZİ

Sözel (TÜR)	S	D	Y	B%
Türkçe				
Bağlamdan yararlanarak bilmediği kelime ve kelime gruplarının anlamını tahmin eder.	5	2	2	40
Fiillerin anlam özelliklerini fark eder.	1	1	0	100
Bilgi kaynaklarını etkili bir şekilde kullanır.	1	1	0	100
Okudukları ile ilgili çıkarımlarda bulunur.	2	1	1	50
Metni oluşturan unsurlar arasındaki geçiş ve bağlantı ifadelerinin anlama olan katkısını değerlendirir.	1	1	0	100
Metinle ilgili soruları cevaplar.	2	2	0	100
Metnin ana fikrini/ana duygusunu belirler.	1	1	0	100
Metindeki yardımcı fikirleri belirler.	2	1	0	50
Metindeki iş ve işlem basamaklarını kavrar.	1	1	0	100
Yazdıklarını düzenler.	2	1	0	50
Grafik, tablo ve çizelgeyle sunulan bilgileri yorumlar.	2	1	1	50

Sözel (SOS)	S	D	Y	B%
SOSYAL BİLGİLER				
Bireysel ve toplumsal ilişkilerde olumlu iletişim yollarını kullanır.	5	4	1	80
İletişim araçlarından yararlanırken haklarını kullanır ve sorumluluklarını yerine getirir.	3	3	0	100
Medyanın sosyal değişim ve etkileşimdeki rolünü tartışır.	2	2	0	100

Sözel (DİN)	S	D	Y	B%
Din K.ve A.B.				
Dünya hayatı ile ahiret hayatı arasındaki ilişkiyi yorumlar.	2	0	2	0
Melekleri özellikleri ve görevlerine göre sınıflandırır.	3	2	1	67
Ahiret hayatının aşamalarını açıklar.	3	1	0	33
Allah'ın (c.c.) adil, merhametli ve affedicisi olması ile ahiret inancı arasında ilişki kurar.	1	1	0	100
Varlıklar âlemini özelliklerine göre ayırır eder.	1	1	0	100

Sözel (İNG)	S	D	Y	B%
İngilizce				
Students will be able to understand clear, standard speech on appearances and personalities.	1	0	1	0
Students will be able to write simple pieces to compare people.	1	1	0	100
Students will be able to talk about other people's appearances and personalities.	1	1	0	100
Students will be able to report on appearances and personalities of other people.	4	3	1	75
Students will be able to understand a simple text about appearances, personalities, and comparisons including exp	3	2	1	67

Sayısal (MAT)	S	D	Y	B%
Matematik				
Tam sayılarla çarpma ve bölme işlemlerini yapar.	7	3	3	43
Tam sayıların kendileri ile tekrarlı çarpımını uslu nicelik olarak ifade eder.	6	1	2	17
Tam sayılarla toplama ve çıkarma işlemlerini yapar, ilgili problemleri çözer.	5	4	0	80
Tam sayılarla işlemler yapmayı gerektiren problemleri çözer.	1	0	0	0
Toplama işleminin özelliklerini akıcı işlem yapmak için birer strateji olarak kullanır.	1	1	0	100

Sayısal (FEN)	S	D	Y	B%
Fen				
Uzay kirliliğinin nedenlerini ifade ederek bu kirliliğin yol açabileceği olası sonuçları tahmin eder.	3	2	1	67
Teleskobun gök bilimin gelişimindeki önemine yönelik çıkarımda bulunur.	2	2	0	100
Uzay teknolojilerini açıklar.	5	3	1	60
Teleskobun yapısını ve ne işe yaradığını açıklar.	1	1	0	100
Yıldız oluşum sürecinin farkına varır.	3	1	1	33
Yıldız kavramını açıklar.	3	2	0	67
Galaksilerin yapısını açıklar.	3	1	2	33
Evren kavramını açıklar.	2	1	0	50

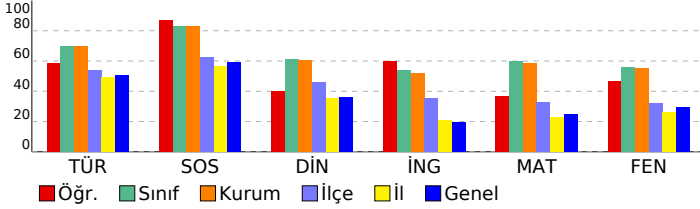

SINAV SONUÇ BELGESİ

7. SINIF LGS 1.DENEME

İSTANBUL / BEYLİKDÜZÜ / DÜNYA ETÜT MERKEZİ

Öğrenci	Numara	Sınıf
METE TUNCER HIZLI	0	

Puan Türü	Puan	Genel Ort.	Dereceler				
LGS	369,076	303,760	Snf	Kurum	İlçe	İl	Genel
		Puanı Hesaplanan:	51	356	1985	12197	
		Katılımlar:	45	51	356	1988	12204

Ders	Soru	Doğru	Yanlış	Net	Başarı %	Sınıf Ort.	Kurum Ort.	Genel Ort.
Türkçe	20	13	7	10,67	53	▼ 13,98	▼ 13,90	▲ 10,13
SOSYAL BİLGİLER	10	9	1	8,67	87	▲ 8,30	▲ 8,29	▲ 5,89
Din K.ve A.B.	10	3	7	0,67	7	▼ 6,10	▼ 6,05	▼ 3,60
İngilizce	10	7	3	6,00	60	▲ 5,37	▲ 5,18	▲ 1,95
Matematik	20	13	5	11,33	57	▼ 11,98	▼ 11,70	▲ 4,98
Fen	20	15	5	13,33	67	▲ 11,15	▲ 11,01	▲ 5,89
Toplam:	90	60	28	50,67	56	▼ 56,88	▼ 56,12	▲ 32,44

Soru No	12345678901234567890
Sözel (TÜR)	cDaADcCBAcBDDbACdac
Cevap Anh.	A
Sözel (SOS)	DCCBAACDA
Cevap Anh.	A
Sözel (DİN)	acdCdbDaCc
Cevap Anh.	A
Sözel (İNG)	BCDCDAaaba
Cevap Anh.	A
Sayısal (MAT)	CddADAA DD CccBBbDDA
Cevap Anh.	A
Sayısal (FEN)	aCACcdDBBBAbADAcCbB
Cevap Anh.	A

DERSLERE GÖRE BAŞARI ANALİZİ

Sözel (TÜR)

Türkçe	S	D	Y	B%
Bağlamdan yararlanarak bilmediği kelime ve kelime gruplarının anlamını tahmin eder.	5	3	2	60
Fiillerin anlam özelliklerini fark eder.	1	1	0	100
Bilgi kaynaklarını etkili bir şekilde kullanır.	1	1	0	100
Okudukları ile ilgili çıkarımlarda bulunur.	2	1	1	50
Metni oluşturan unsurlar arasındaki geçiş ve bağlantı ifadelerinin anlama olan katkısını değerlendirir.	1	1	0	100
Metinle ilgili soruları cevaplar.	2	2	0	100
Metnin ana fikrini/ana duygusunu belirler.	1	1	0	100
Metindeki yardımcı fikirleri belirler.	2	1	1	50
Metindeki iş ve işlem basamaklarını kavrar.	1	1	0	100
Yazdıklarını düzenler.	2	1	1	50
Grafik, tablo ve çizelgeyle sunulan bilgileri yorumlar.	2	0	2	0

Sözel (SOS)

SOSYAL BİLGİLER

S	D	Y	B%	
Bireysel ve toplumsal ilişkilerde olumlu iletişim yollarını kullanır.	5	5	0	100
İletişim araçlarından yararlanırken haklarını kullanır ve sorumluluklarını yerine getirir.	3	2	1	67
Medyanın sosyal değişim ve etkileşimdeki rolünü tartışır.	2	2	0	100

Sözel (DİN)

Din K.ve A.B.

S	D	Y	B%	
Dünya hayatı ile ahiret hayatı arasındaki ilişkiyi yorumlar.	2	1	1	50
Melekleri özellikleri ve görevlerine göre sınıflandırır.	3	1	2	33
Ahiret hayatının aşamalarını açıklar.	3	0	3	0
Allah'ın (c.c.) adil, merhametli ve affedicisi olması ile ahiret inancı arasında ilişki kurar.	1	1	0	100
Varlıklar âlemini özelliklerine göre ayırır eder.	1	0	1	0

Sözel (İNG)

İngilizce

S	D	Y	B%	
Students will be able to understand clear, standard speech on appearances and personalities.	1	1	0	100
Students will be able to write simple pieces to compare people.	1	1	0	100
Students will be able to talk about other people's appearances and personalities.	1	1	0	100
Students will be able to report on appearances and personalities of other people.	4	2	2	50
Students will be able to understand a simple text about appearances, personalities, and comparisons including exp	3	2	1	67

Sayısal (MAT)

Matematik

S	D	Y	B%	
Tam sayılarla çarpma ve bölme işlemlerini yapar.	7	5	2	71
Tam sayıların kendileri ile tekrarlı çarpımını uslu nicelik olarak ifade eder.	6	2	2	33
Tam sayılarla toplama ve çıkarma işlemlerini yapar, ilgili problemleri çözer.	5	5	0	100
Tam sayılarla işlemler yapmayı gerektiren problemleri çözer.	1	0	1	0
Toplama işleminin özelliklerini akıcı işlem yapmak için birer strateji olarak kullanır.	1	1	0	100

Sayısal (FEN)

Fen

S	D	Y	B%	
Uzay kirliliğinin nedenlerini ifade ederek bu kirliliğin yol açabileceği olası sonuçları tahmin eder.	3	2	1	67
Teleskobun gök bilimin gelişimindeki önemine yönelik çıkarımda bulunur.	2	2	0	100
Uzay teknolojilerini açıklar.	5	5	0	100
Teleskobun yapısını ve ne işe yaradığını açıklar.	1	1	0	100
Yıldız oluşum sürecinin farkına varır.	3	2	1	67
Yıldız kavramını açıklar.	3	3	0	100
Galaksilerin yapısını açıklar.	3	1	2	33
Evren kavramını açıklar.	2	1	1	50

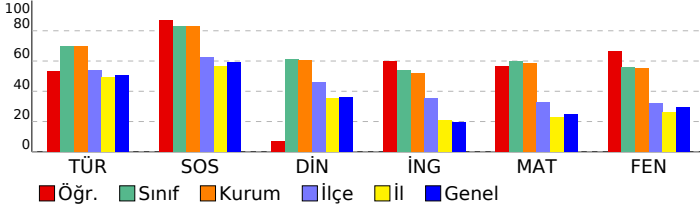

SINAV SONUÇ BELGESİ

7. SINIF LGS 1.DENEME

İSTANBUL / BEYLİKDÜZÜ / DÜNYA ETÜT MERKEZİ

Öğrenci	Numara	Sınıf
NEHİR NERMİN GÜLER	0	

Puan Türü	Puan	Genel Ort.	Dereceler				
LGS	▲ 441,783	303,760	Snf	Kurum	İlçe	İl	Genel
		Puanı Hesaplanan:	51	356	1985	12197	
		Katılımlar:	45	51	356	1988	12204

Ders	Soru	Doğru	Yanlış	Net	Başarı %	Sınıf Ort.	Kurum Ort.	Genel Ort.
Türkçe	20	18	2	17,33	87	▲ 13,98	▲ 13,90	▲ 10,13
SOSYAL BİLGİLER	10	9	1	8,67	87	▲ 8,30	▲ 8,29	▲ 5,89
Din K.ve A.B.	10	8	1	7,67	77	▲ 6,10	▲ 6,05	▲ 3,60
İngilizce	10	6	4	4,67	47	▼ 5,37	▼ 5,18	▲ 1,95
Matematik	20	18	1	17,67	88	▲ 11,98	▲ 11,70	▲ 4,98
Fen	20	16	4	14,67	73	▲ 11,15	▲ 11,01	▲ 5,89
Toplam:	90	75	13	70,67	79	▲ 56,88	▲ 56,12	▲ 32,44

Soru No	12345678901234567890
Sözel (TÜR)	BAdBBcDCADcACBBDDAAD
Cevap Anh.	B BACBBDDCADcACBBDDAAD
Sözel (SOS)	BBDCDAAAb
Cevap Anh.	B BBDCDAAAC
Sözel (DİN)	aDBA CBCCD
Cevap Anh.	B CDBABCBCD
Sözel (İNG)	DABBCDbabd
Cevap Anh.	B DABBCDCAA
Sayısal (MAT)	BCB ADDADcDDBCACDBDA
Cevap Anh.	B BCBAADDADcDDBCACDBDA
Sayısal (FEN)	ACBCDBdABADBDbbAbBAC
Cevap Anh.	B ACBCDBCABADBDACADBAC

DERSLERE GÖRE BAŞARI ANALİZİ

Sözel (TÜR)

Türkçe	S	D	Y	B%
Bağlamdan yararlanarak bilmediği kelime ve kelime gruplarının anlamını tahmin eder.	5	4	1	80
Fiillerin anlam özelliklerini fark eder.	1	1	0	100
Bilgi kaynaklarını etkili bir şekilde kullanır.	1	1	0	100
Okudukları ile ilgili çıkarımlarda bulunur.	2	1	1	50
Metni oluşturan unsurlar arasındaki geçiş ve bağlantı ifadelerinin anlama olan katkısını değerlendirir.	1	1	0	100
Metinle ilgili soruları cevaplar.	2	2	0	100
Metnin ana fikrini/ana duygusunu belirler.	1	1	0	100
Metindeki yardımcı fikirleri belirler.	2	2	0	100
Metindeki iş ve işlem basamaklarını kavrar.	1	1	0	100
Yazdıklarını düzenler.	2	2	0	100
Grafik, tablo ve çizelgeyle sunulan bilgileri yorumlar.	2	2	0	100

Sözel (SOS)

SOSYAL BİLGİLER

S	D	Y	B%	
Bireysel ve toplumsal ilişkilerde olumlu iletişim yollarını kullanır.	5	5	0	100
İletişim araçlarından yararlanırken haklarını kullanır ve sorumluluklarını yerine getirir.	3	2	1	67
Medyanın sosyal değişim ve etkileşimdeki rolünü tartışır.	2	2	0	100

Sözel (DİN)

Din K.ve A.B.

S	D	Y	B%	
Dünya hayatı ile ahiret hayatı arasındaki ilişkiyi yorumlar.	2	2	0	100
Melekleri özellikleri ve görevlerine göre sınıflandırır.	3	3	0	100
Ahiret hayatının aşamalarını açıklar.	3	1	1	33
Allah'ın (c.c.) adil, merhametli ve affedicisi olması ile ahiret inancı arasında ilişki kurar.	1	1	0	100
Varlıklar âlemini özelliklerine göre ayırır eder.	1	1	0	100

Sözel (İNG)

İngilizce

S	D	Y	B%	
Students will be able to understand clear, standard speech on appearances and personalities.	1	1	0	100
Students will be able to write simple pieces to compare people.	1	1	0	100
Students will be able to talk about other people's appearances and personalities.	1	1	0	100
Students will be able to report on appearances and personalities of other people.	4	1	3	25
Students will be able to understand a simple text about appearances, personalities, and comparisons including exp	3	2	1	67

Sayısal (MAT)

Matematik

S	D	Y	B%	
Tam sayılarla çarpma ve bölme işlemlerini yapar.	7	6	1	86
Tam sayıların kendileri ile tekrarlı çarpımını uslu nicelik olarak ifade eder.	6	6	0	100
Tam sayılarla toplama ve çıkarma işlemlerini yapar, ilgili problemleri çözer.	5	4	0	80
Tam sayılarla işlemler yapmayı gerektiren problemleri çözer.	1	1	0	100
Toplama işleminin özelliklerini akıcı işlem yapmak için birer strateji olarak kullanır.	1	1	0	100

Sayısal (FEN)

Fen

S	D	Y	B%	
Uzay kirliliğinin nedenlerini ifade ederek bu kirliliğin yol açabileceği olası sonuçları tahmin eder.	3	3	0	100
Teleskobun gök bilimin gelişimindeki önemine yönelik çıkarımda bulunur.	2	2	0	100
Uzay teknolojilerini açıklar.	5	4	1	80
Teleskobun yapısını ve ne işe yaradığını açıklar.	1	0	1	0
Yıldız oluşum sürecinin farkına varır.	3	3	0	100
Yıldız kavramını açıklar.	3	3	0	100
Galaksilerin yapısını açıklar.	3	1	2	33
Evren kavramını açıklar.	2	2	0	100

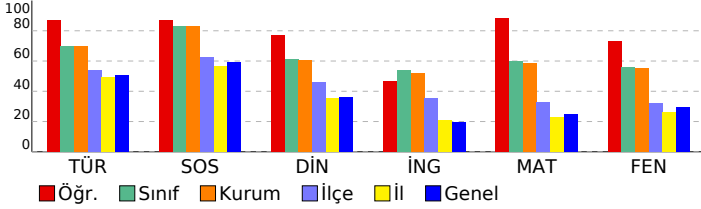

SINAV SONUÇ BELGESİ

7. SINIF LGS 1.DENEME

İSTANBUL / BEYLİKDÜZÜ / DÜNYA ETÜT MERKEZİ

Öğrenci Numara Sınıf
NİLSU AKTAŞ 0

Puan Türü	Puan	Genel Ort.	Dereceler				
			Snf	Kurum	İlçe	İl	Genel
LGS	▲ 454,285	303,760	6	6	11	28	185
Puanı Hesaplanan:			51	356	1985	12197	
Katılımlar:			45	51	356	1988	12204

Ders	Soru	Doğru	Yanlış	Net	Başarı %	Sınıf Ort.	Kurum Ort.	Genel Ort.
Türkçe	20	18	2	17,33	87	▲ 13,98	▲ 13,90	▲ 10,13
SOSYAL BİLGİLER	10	10	0	10,00	100	▲ 8,30	▲ 8,29	▲ 5,89
Din K.ve A.B.	10	8	1	7,67	77	▲ 6,10	▲ 6,05	▲ 3,60
İngilizce	10	9	1	8,67	87	▲ 5,37	▲ 5,18	▲ 1,95
Matematik	20	19	1	18,67	93	▲ 11,98	▲ 11,70	▲ 4,98
Fen	20	16	4	14,67	73	▲ 11,15	▲ 11,01	▲ 5,89
Toplam:	90	80	9	77,00	86	▲ 56,88	▲ 56,12	▲ 32,44

Soru No	12345678901234567890
Sözel (TÜR)	BdCBDDCADCAbBBDDAAD
Cevap Anh.	B BACBBDDCADCACBBDDAAD
Sözel (SOS)	BBDCDDAAAC
Cevap Anh.	B BBDCDDAAAC
Sözel (DİN)	DBAaCBCCD
Cevap Anh.	B CDBABCBCD
Sözel (İNG)	DABBCDCcBA
Cevap Anh.	B DABBCDCAA
Sayısal (MAT)	BCBAADDADCDDBcCbDBDA
Cevap Anh.	B BCBAADDADCDDBcCbDBDA
Sayısal (FEN)	ACBCDBCABADBDAdcbBcC
Cevap Anh.	B ACBCDBCABADBDACADBAC

DERSLERE GÖRE BAŞARI ANALİZİ

Sözel (TÜR)

Türkçe	S	D	Y	B%
Bağlamdan yararlanarak bilmediği kelime ve kelime gruplarının anlamını tahmin eder.	5	5	0	100
Fiillerin anlam özelliklerini fark eder.	1	1	0	100
Bilgi kaynaklarını etkili bir şekilde kullanır.	1	1	0	100
Okudukları ile ilgili çıkarımlarda bulunur.	2	2	0	100
Metni oluşturan unsurlar arasındaki geçiş ve bağlantı ifadelerinin anlama olan katkısını değerlendirir.	1	1	0	100
Metinle ilgili soruları cevaplar.	2	1	1	50
Metnin ana fikrini/ana duygusunu belirler.	1	1	0	100
Metindeki yardımcı fikirleri belirler.	2	2	0	100
Metindeki iş ve işlem basamaklarını kavrar.	1	1	0	100
Yazdıklarını düzenler.	2	1	1	50
Grafik, tablo ve çizelgeyle sunulan bilgileri yorumlar.	2	2	0	100

Sözel (SOS)

SOSYAL BİLGİLER

S	D	Y	B%	
Bireysel ve toplumsal ilişkilerde olumlu iletişim yollarını kullanır.	5	5	0	100
İletişim araçlarından yararlanırken haklarını kullanır ve sorumluluklarını yerine getirir.	3	3	0	100
Medyanın sosyal değişim ve etkileşimdeki rolünü tartışır.	2	2	0	100

Sözel (DİN)

Din K.ve A.B.

S	D	Y	B%	
Dünya hayatı ile ahiret hayatı arasındaki ilişkiyi yorumlar.	2	2	0	100
Melekleri özellikleri ve görevlerine göre sınıflandırır.	3	3	0	100
Ahiret hayatının aşamalarını açıklar.	3	1	1	33
Allah'ın (c.c.) adil, merhametli ve affedicisi olması ile ahiret inancı arasında ilişki kurar.	1	1	0	100
Varlıklar âlemini özelliklerine göre ayırır eder.	1	1	0	100

Sözel (İNG)

İngilizce

S	D	Y	B%	
Students will be able to understand clear, standard speech on appearances and personalities.	1	1	0	100
Students will be able to write simple pieces to compare people.	1	1	0	100
Students will be able to talk about other people's appearances and personalities.	1	1	0	100
Students will be able to report on appearances and personalities of other people.	4	3	1	75
Students will be able to understand a simple text about appearances, personalities, and comparisons including exp	3	3	0	100

Sayısal (MAT)

Matematik

S	D	Y	B%	
Tam sayılarla çarpma ve bölme işlemlerini yapar.	7	6	1	86
Tam sayıların kendileri ile tekrarlı çarpımını uslu nicelik olarak ifade eder.	6	6	0	100
Tam sayılarla toplama ve çıkarma işlemlerini yapar, ilgili problemleri çözer.	5	5	0	100
Tam sayılarla işlemler yapmayı gerektiren problemleri çözer.	1	1	0	100
Toplama işleminin özelliklerini akıcı işlem yapmak için birer strateji olarak kullanır.	1	1	0	100

Sayısal (FEN)

Fen

S	D	Y	B%	
Uzay kirliliğinin nedenlerini ifade ederek bu kirliliğin yol açabileceği olası sonuçları tahmin eder.	3	3	0	100
Teleskobun gök bilimin gelişimindeki önemine yönelik çıkarımda bulunur.	2	2	0	100
Uzay teknolojilerini açıklar.	5	4	1	80
Teleskobun yapısını ve ne işe yaradığını açıklar.	1	1	0	100
Yıldız oluşum sürecinin farkına varır.	3	3	0	100
Yıldız kavramını açıklar.	3	3	0	100
Galaksilerin yapısını açıklar.	3	1	2	33
Evren kavramını açıklar.	2	1	1	50

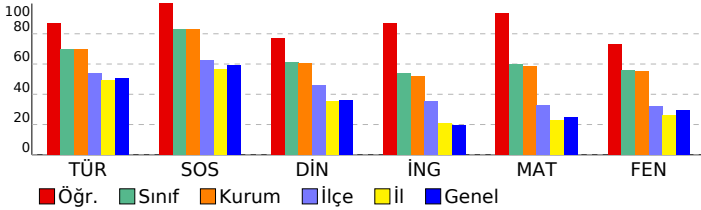

SINAV SONUÇ BELGESİ

7. SINIF LGS 1.DENEME

İSTANBUL / BEYLİKDÜZÜ / DÜNYA ETÜT MERKEZİ

Öğrenci	Numara	Sınıf
ÖZEL DENİZ ÖZGE	0	

Puan Türü	Puan	Genel Ort.	Dereceler				
LGS	468,362	303,760	Snf	Kurum	İlçe	İl	Genel
		Puanı Hesaplanan:	51	356	1985	12197	
		Katılımlar:	45	51	356	1988	12204

Ders	Soru	Doğru	Yanlış	Net	Başarı %	Sınıf Ort.	Kurum Ort.	Genel Ort.
Türkçe	20	20	0	20,00	100	▲13,98	▲13,90	▲10,13
SOSYAL BİLGİLER	10	9	1	8,67	87	▲8,30	▲8,29	▲5,89
Din K.ve A.B.	10	8	2	7,33	73	▲6,10	▲6,05	▲3,60
İngilizce	10	9	1	8,67	87	▲5,37	▲5,18	▲1,95
Matematik	20	18	2	17,33	87	▲11,98	▲11,70	▲4,98
Fen	20	18	2	17,33	87	▲11,15	▲11,01	▲5,89
Toplam:	90	82	8	79,33	88	▲56,88	▲56,12	▲32,44

Soru No	12345678901234567890
Sözel (TÜR)	BACBBDDCADCACBBDDAAD
Cevap Anh.	B BACBBDDCADCACBBDDAAD
Sözel (SOS)	BBDDCAAAd
Cevap Anh.	B BBDDCAAAC
Sözel (DİN)	bDBAaCBCCD
Cevap Anh.	B CDBABCBCD
Sözel (İNG)	DABBCDCcBA
Cevap Anh.	B DABBCDCAA
Sayısal (MAT)	BCBAADDAbCDDBCACDaDa
Cevap Anh.	B BCBAADDADcDDBCACDBDa
Sayısal (FEN)	ACBCDBdABADBDAdADBAC
Cevap Anh.	B ACBCDBCABADBDACADBAC

DERSLERE GÖRE BAŞARI ANALİZİ

Sözel (TÜR)

Türkçe	S	D	Y	B%
Bağlamdan yararlanarak bilmediği kelime ve kelime gruplarının anlamını tahmin eder.	5	5	0	100
Fiillerin anlam özelliklerini fark eder.	1	1	0	100
Bilgi kaynaklarını etkili bir şekilde kullanır.	1	1	0	100
Okudukları ile ilgili çıkarımlarda bulunur.	2	2	0	100
Metni oluşturan unsurlar arasındaki geçiş ve bağlantı ifadelerinin anlama olan katkısını değerlendirir.	1	1	0	100
Metinle ilgili soruları cevaplar.	2	2	0	100
Metnin ana fikrini/ana duygusunu belirler.	1	1	0	100
Metindeki yardımcı fikirleri belirler.	2	2	0	100
Metindeki iş ve işlem basamaklarını kavrar.	1	1	0	100
Yazdıklarını düzenler.	2	2	0	100
Grafik, tablo ve çizelgeyle sunulan bilgileri yorumlar.	2	2	0	100

Sözel (SOS)

SOSYAL BİLGİLER

SOSYAL BİLGİLER	S	D	Y	B%
Bireysel ve toplumsal ilişkilerde olumlu iletişim yollarını kullanır.	5	5	0	100
İletişim araçlarından yararlanırken haklarını kullanır ve sorumluluklarını yerine getirir.	3	2	1	67
Medyanın sosyal değişim ve etkileşimdeki rolünü tartışır.	2	2	0	100

Sözel (DİN)

Din K.ve A.B.

Din K.ve A.B.	S	D	Y	B%
Dünya hayatı ile ahiret hayatı arasındaki ilişkiyi yorumlar.	2	2	0	100
Melekleri özellikleri ve görevlerine göre sınıflandırır.	3	3	0	100
Ahiret hayatının aşamalarını açıklar.	3	1	2	33
Allah'ın (c.c.) adil, merhametli ve affedicisi olması ile ahiret inancı arasında ilişki kurar.	1	1	0	100
Varlıklar âlemini özelliklerine göre ayırır eder.	1	1	0	100

Sözel (İNG)

İngilizce

İngilizce	S	D	Y	B%
Students will be able to understand clear, standard speech on appearances and personalities.	1	1	0	100
Students will be able to write simple pieces to compare people.	1	1	0	100
Students will be able to talk about other people's appearances and personalities.	1	1	0	100
Students will be able to report on appearances and personalities of other people.	4	3	1	75
Students will be able to understand a simple text about appearances, personalities, and comparisons including ex	3	3	0	100

Sayısal (MAT)

Matematik

Matematik	S	D	Y	B%
Tam sayılarla çarpma ve bölme işlemlerini yapar.	7	7	0	100
Tam sayıların kendileri ile tekrarlı çarpımını uslu nicelik olarak ifade eder.	6	4	2	67
Tam sayılarla toplama ve çıkarma işlemlerini yapar, ilgili problemleri çözer.	5	5	0	100
Tam sayılarla işlemler yapmayı gerektiren problemleri çözer.	1	1	0	100
Toplama işleminin özelliklerini akıcı işlem yapmak için birer strateji olarak kullanır.	1	1	0	100

Sayısal (FEN)

Fen

Fen	S	D	Y	B%
Uzay kirliliğinin nedenlerini ifade ederek bu kirliliğin yol açabileceği olası sonuçları tahmin eder.	3	3	0	100
Teleskobun gök bilimin gelişimindeki önemine yönelik çıkarımda bulunur.	2	2	0	100
Uzay teknolojilerini açıklar.	5	5	0	100
Teleskobun yapısını ve ne işe yaradığını açıklar.	1	0	1	0
Yıldız oluşum sürecinin farkına varır.	3	3	0	100
Yıldız kavramını açıklar.	3	3	0	100
Galaksilerin yapısını açıklar.	3	2	1	67
Evren kavramını açıklar.	2	2	0	100

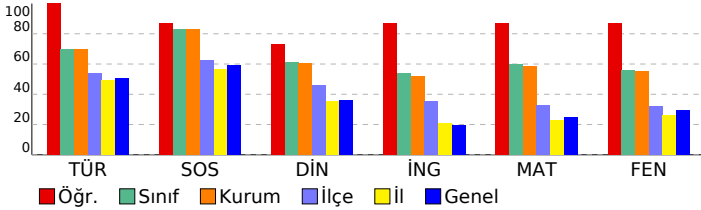

SINAV SONUÇ BELGESİ

7. SINIF LGS 1.DENEME

İSTANBUL / BEYLİKDÜZÜ / DÜNYA ETÜT MERKEZİ

Öğrenci	Numara	Sınıf
RASUL EMRE HOT	0	

Puan Türü	Puan	Genel Ort.	Dereceler				
LGS	351,748	303,760	Snf	Kurum	İlçe	İl	Genel
		Puanı Hesaplanan:	51	356	1985	12197	
		Katılımlar:	45	51	356	1988	12204

Ders	Soru	Doğru	Yanlış	Net	Başarı %	Sınıf Ort.	Kurum Ort.	Genel Ort.
Türkçe	20	12	6	10,00	50	▼13,98	▼13,90	▼10,13
SOSYAL BİLGİLER	10	7	3	6,00	60	▼8,30	▼8,29	▲5,89
Din K.ve A.B.	10	7	1	6,67	67	▲6,10	▲6,05	▲3,60
İngilizce	10	6	4	4,67	47	▼5,37	▼5,18	▲1,95
Matematik	20	12	5	10,33	52	▼11,98	▼11,70	▲4,98
Fen	20	12	7	9,67	48	▼11,15	▼11,01	▲5,89
Toplam:	90	56	26	47,33	53	▼56,88	▼56,12	▲32,44

Soru No	12345678901234567890
Sözel (TÜR)	c CADC BACBdaDbACBdc
Cevap Anh.	DDCADCABACBDDAACBB
Sözel (SOS)	bCacBAACDA
Cevap Anh.	DCCBBAACDA
Sözel (DİN)	aA CB DCCD
Cevap Anh.	BABCBCDCCD
Sözel (İNG)	BCDdDABacc
Cevap Anh.	BCDCCDABCAA
Sayısal (MAT)	CB ca A DDBaAaBBCDDA
Cevap Anh.	CBBADAADDCCADBBCDDA
Sayısal (FEN)	BCAC cDBDBBAdAdbddd
Cevap Anh.	BCACCADBDBBACADAACDB

DERSLERE GÖRE BAŞARI ANALİZİ

Sözel (TÜR)

Türkçe	S	D	Y	B%
Bağlamdan yararlanarak bilmediği kelime ve kelime gruplarının anlamını tahmin eder.	5	4	1	80
Fiillerin anlam özelliklerini fark eder.	1	0	0	0
Bilgi kaynaklarını etkili bir şekilde kullanır.	1	1	0	100
Okudukları ile ilgili çıkarımlarda bulunur.	2	1	0	50
Metni oluşturan unsurlar arasındaki geçiş ve bağlantı ifadelerinin anlama olan katkısını değerlendirir.	1	1	0	100
Metinle ilgili soruları cevaplar.	2	1	1	50
Metnin ana fikrini/ana duygusunu belirler.	1	1	0	100
Metindeki yardımcı fikirleri belirler.	2	0	2	0
Metindeki iş ve işlem basamaklarını kavrar.	1	1	0	100
Yazdıklarını düzenler.	2	2	0	100
Grafik, tablo ve çizelgeyle sunulan bilgileri yorumlar.	2	0	2	0

Sözel (SOS)

SOSYAL BİLGİLER

SOSYAL BİLGİLER	S	D	Y	B%
Bireysel ve toplumsal ilişkilerde olumlu iletişim yollarını kullanır.	5	3	2	60
İletişim araçlarından yararlanırken haklarını kullanır ve sorumluluklarını yerine getirir.	3	2	1	67
Medyanın sosyal değişim ve etkileşimdeki rolünü tartışır.	2	2	0	100

Sözel (DİN)

Din K.ve A.B.

Din K.ve A.B.	S	D	Y	B%
Dünya hayatı ile ahiret hayatı arasındaki ilişkiyi yorumlar.	2	1	1	50
Melekleri özellikleri ve görevlerine göre sınıflandırır.	3	3	0	100
Ahiret hayatının aşamalarını açıklar.	3	1	0	33
Allah'ın (c.c.) adil, merhametli ve affedicisi olması ile ahiret inancı arasında ilişki kurar.	1	1	0	100
Varlıklar âleminin özelliklerine göre ayrt eder.	1	1	0	100

Sözel (İNG)

İngilizce

İngilizce	S	D	Y	B%
Students will be able to understand clear, standard speech on appearances and personalities.	1	1	0	100
Students will be able to write simple pieces to compare people.	1	1	0	100
Students will be able to talk about other people's appearances and personalities.	1	1	0	100
Students will be able to report on appearances and personalities of other people.	4	1	3	25
Students will be able to understand a simple text about appearances, personalities, and comparisons including ex	3	2	1	67

Sayısal (MAT)

Matematik

Matematik	S	D	Y	B%
Tam sayılarla çarpma ve bölme işlemlerini yapar.	7	5	2	71
Tam sayıların kendileri ile tekrarlı çarpımını üslu nicelik olarak ifade eder.	6	2	2	33
Tam sayılarla toplama ve çıkarma işlemlerini yapar, ilgili problemleri çözer.	5	3	1	60
Tam sayılarla işlemler yapmayı gerektiren problemleri çözer.	1	1	0	100
Toplama işleminin özelliklerini akıcı işlem yapmak için birer strateji olarak kullanır.	1	1	0	100

Sayısal (FEN)

Fen

Fen	S	D	Y	B%
Uzay kirliliğinin nedenlerini ifade ederek bu kirliliğin yol açabileceği olası sonuçları tahmin eder.	3	3	0	100
Teleskobun gök bilimin gelişimindeki önemine yönelik çıkarımda bulunur.	2	2	0	100
Uzay teknolojilerini açıklar.	5	3	2	60
Teleskobun yapısını ve ne işe yaradığını açıklar.	1	0	0	0
Yıldız oluşum sürecinin farkına varır.	3	2	1	67
Yıldız kavramını açıklar.	3	2	1	67
Galaksilerin yapısını açıklar.	3	0	3	0
Evren kavramını açıklar.	2	0	2	0

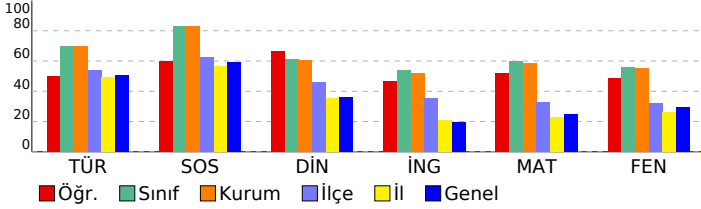

SINAV SONUÇ BELGESİ							7. SINIF LGS 1.DENEME			
İSTANBUL / BEYLİKDÜZÜ / DÜNYA ETÜT MERKEZİ							DERSLERE GÖRE BAŞARI ANALİZİ			
Öğrenci			Numara		Sınıf					
RAUF ALP ÇİFÇİ			0							
Puan Türü	Puan	Genel Ort.	Dereceler							
			Snf	Kurum	İlçe	İl	Genel			
LGS	▼ 294,570	303,760	41	47	222	957	6363			
Puanı Hesaplanan:			51	356	1985	12197				
Katılımlar:			45	51	356	1988	12204			

Ders	Soru	Doğru	Yanlış	Net	Başarı %	Sınıf Ort.	Kurum Ort.	Genel Ort.
Türkçe	20	11	8	8,33	42	▼ 13,98	▼ 13,90	▼ 10,13
SOSYAL BİLGİLER	10	6	4	4,67	47	▼ 8,30	▼ 8,29	▼ 5,89
Din K.ve A.B.	10	4	5	2,33	23	▼ 6,10	▼ 6,05	▼ 3,60
İngilizce	10	6	4	4,67	47	▼ 5,37	▼ 5,18	▲ 1,95
Matematik	20	6	10	2,67	13	▼ 11,98	▼ 11,70	▼ 4,98
Fen	20	11	9	8,00	40	▼ 11,15	▼ 11,01	▲ 5,89
Toplam:	90	44	40	30,67	34	▼ 56,88	▼ 56,12	▼ 32,44

Soru No	12345678901234567890
Sözel (TÜR)	BACdBbbbcDbACBdbDAA
Cevap Anh.	B BACBDDCADCACBDDAAD
Sözel (SOS)	aBDCCbAdAd
Cevap Anh.	B BDDCCDAAC
Sözel (DİN)	bDacdC CaD
Cevap Anh.	B CDBABCBCD
Sözel (İNG)	DAaBCDCabb
Cevap Anh.	B DABBCDCCAA
Sayısal (MAT)	cdBddDcAa a ad DcDA
Cevap Anh.	B BCBAADDADCDBACDBDA
Sayısal (FEN)	ACBCcBbAdbDBDAdcbcAd
Cevap Anh.	B ACBCDBCABADBACADBAC

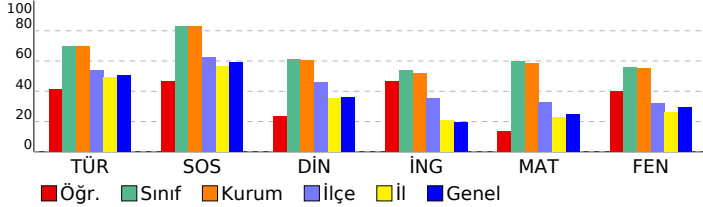

Sözel (TÜR)	S	D	Y	B%
Türkçe	5	2	3	40
Bağlamdan yararlanarak bilmediği kelime ve kelime gruplarının anlamını tahmin eder.	1	0	1	0
Fiillerin anlam özelliklerini fark eder.	1	0	1	0
Bilgi kaynaklarını etkili bir şekilde kullanır.	1	0	1	0
Okudukları ile ilgili çıkarımlarda bulunur.	2	2	0	100
Metni oluşturan unsurlar arasındaki geçiş ve bağlantı ifadelerinin anlama olan katkısını değerlendirir.	1	1	0	100
Metinle ilgili soruları cevaplar.	2	1	1	50
Metnin ana fikrini/ana duygusunu belirler.	1	0	1	0
Metindeki yardımcı fikirleri belirler.	2	2	0	100
Metindeki iş ve işlem basamaklarını kavrar.	1	1	0	100
Yazdıklarını düzenler.	2	2	0	100
Grafik, tablo ve çizelgeyle sunulan bilgileri yorumlar.	2	0	1	0

Sözel (SOS)	S	D	Y	B%
SOSYAL BİLGİLER	5	4	1	80
Bireysel ve toplumsal ilişkilerde olumlu iletişim yollarını kullanır.	3	1	2	33
İletişim araçlarından yararlanırken haklarını kullanır ve sorumluluklarını yerine getirir.	2	1	1	50
Medyanın sosyal değişim ve etkileşimdeki rolünü tartışır.	2	1	1	50

Sözel (DİN)	S	D	Y	B%
Din K.ve A.B.	2	1	1	50
Dünya hayatı ile ahiret hayatı arasındaki ilişkiyi yorumlar.	3	0	2	0
Melekleri özellikleri ve görevlerine göre sınıflandırır.	3	1	2	33
Ahiret hayatının aşamalarını açıklar.	1	1	0	100
Allah'ın (c.c.) adil, merhametli ve affedicisi olması ile ahiret inancı arasında ilişki kurar.	1	1	0	100
Varlıklar âlemini özelliklerine göre ayırır.	1	1	0	100

Sözel (İNG)	S	D	Y	B%
İngilizce	1	1	0	100
Students will be able to understand clear, standard speech on appearances and personalities.	1	1	0	100
Students will be able to write simple pieces to compare people.	1	1	0	100
Students will be able to talk about other people's appearances and personalities.	1	1	0	100
Students will be able to report on appearances and personalities of other people.	4	1	3	25
Students will be able to understand a simple text about appearances, personalities, and comparisons including exp	3	2	1	67

Sayısal (MAT)	S	D	Y	B%
Matematik	7	0	5	0
Tam sayılarla çarpma ve bölme işlemlerini yapar.	6	2	3	33
Tam sayıların kendileri ile tekrarlı çarpımını uslu nicelik olarak ifade eder.	5	3	2	60
Tam sayılarla toplama ve çıkarma işlemlerini yapar, ilgili problemleri çözer.	1	0	0	0
Tam sayılarla işlemler yapmayı gerektiren problemleri çözer.	1	1	0	100
Toplama işleminin özelliklerini akıcı işlem yapmak için birer strateji olarak kullanır.	1	1	0	100

Sayısal (FEN)	S	D	Y	B%
Fen	3	2	1	67
Uzay kirliliğinin nedenlerini ifade ederek bu kirliliğin yol açabileceği olası sonuçları tahmin eder.	2	1	1	50
Teleskobun gök bilimin gelişimindeki önemine yönelik çıkarımda bulunur.	5	3	2	60
Uzay teknolojilerini açıklar.	1	0	1	0
Teleskobun yapısını ve ne işe yaradığını açıklar.	3	3	0	100
Yıldız oluşum sürecinin farkına varır.	3	1	2	33
Yıldız kavramını açıklar.	3	0	3	0
Galaksilerin yapısını açıklar.	2	1	1	50
Evren kavramını açıklar.	2	1	1	50

SINAV SONUÇ BELGESİ										7. SINIF LGS 1.DENEME															
İSTANBUL / BEYLİKDÜZÜ / DÜNYA ETÜT MERKEZİ										DERSLERE GÖRE BAŞARI ANALİZİ															
Öğrenci					Numara		Sınıf			Sözel (TÜR)					Sözel (SOS)										
SERRA ALTUNTEPE					0					Türkçe					Sözel (DİN)										
Puan Türü		Puan		Genel Ort.		Dereceler						SOSYAL BİLGİLER					Sözel (İNG)								
						Snf		Kurum		İlçe		İl		Genel		Din K.ve A.B.					Sayısal (MAT)				
LGS		▲ 367,870		303,760		29		32		94		340		2432		Matematik					Fen				
				Puanı Hesaplanan:		51		356		1985		12197													
				Katılımlar:		45		51		356		1988		12204											
Ders		Soru	Doğru	Yanlış	Net	Başarı %	Sınıf Ort.	Kurum Ort.	Genel Ort.																
Türkçe		20	17	3	16,00	80	▲ 13,98	▲ 13,90	▲ 10,13																
SOSYAL BİLGİLER		10	10	0	10,00	100	▲ 8,30	▲ 8,29	▲ 5,89																
Din K.ve A.B.		10	7	1	6,67	67	▲ 6,10	▲ 6,05	▲ 3,60																
İngilizce		10	7	3	6,00	60	▲ 5,37	▲ 5,18	▲ 1,95																
Matematik		20	16	2	15,33	77	▲ 11,98	▲ 11,70	▲ 4,98																
Toplam:		90	57	9	54,00	60	▼ 56,88	▼ 56,12	▲ 32,44																
Soru No		12345678901234567890																							
Sözel (TÜR)		bcCADACABACBBDDAACgBD																							
Cevap Anh.		A DDCADACABACBBDDAACBBD																							
Sözel (SOS)		DCCBBAACDA																							
Cevap Anh.		A DCCBBAACDA																							
Sözel (DİN)		Bc CB DCCD																							
Cevap Anh.		A BABCBDCDCD																							
Sözel (İNG)		BCDCDABdbb																							
Cevap Anh.		A BCDCDABCAA																							
Sayısal (MAT)		CBBAD ADDDCCAaBBbDD																							
Cevap Anh.		A CBBADAADDCCADBBCCDA																							

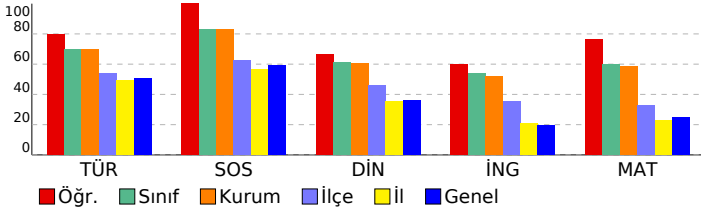

Sözel (TÜR)	S	D	Y	B%
Türkçe	5	4	1	80
Bağlamdan yararlanarak bilmediği kelime ve kelime gruplarının anlamını tahmin eder.	1	0	1	0
Fiillerin anlam özelliklerini fark eder.	1	1	0	100
Bilgi kaynaklarını etkili bir şekilde kullanır.	2	2	0	100
Okudukları ile ilgili çıkarımlarda bulunur.	1	1	0	100
Metni oluşturan unsurlar arasındaki geçiş ve bağlantı ifadelerinin anlama olan katkısını değerlendirir.	2	2	0	100
Metinle ilgili soruları cevaplar.	1	1	0	100
Metnin ana fikrini/ana duygusunu belirler.	2	2	0	100
Metindeki yardımcı fikirleri belirler.	1	1	0	100
Metindeki iş ve işlem basamaklarını kavrar.	2	2	0	100
Yazdıklarını düzenler.	1	1	0	50
Grafik, tablo ve çizelgeyle sunulan bilgileri yorumlar.	2	2	0	100

Sözel (SOS)	S	D	Y	B%
SOSYAL BİLGİLER	5	5	0	100
Bireysel ve toplumsal ilişkilerde olumlu iletişim yollarını kullanır.	3	3	0	100
İletişim araçlarından yararlanırken haklarını kullanır ve sorumluluklarını yerine getirir.	2	2	0	100
Medyanın sosyal değişim ve etkileşimdeki rolünü tartışır.	2	2	0	100

Sözel (DİN)	S	D	Y	B%
Din K.ve A.B.	2	2	0	100
Dünya hayatı ile ahiret hayatı arasındaki ilişkiyi yorumlar.	3	2	1	67
Melekleri özellikleri ve görevlerine göre sınıflandırır.	3	1	0	33
Ahiret hayatının aşamalarını açıklar.	1	1	0	100
Allah'ın (c.c.) adil, merhametli ve affedicisi olması ile ahiret inancı arasında ilişki kurar.	1	1	0	100
Varlıklar âlemini özelliklerine göre ayırır.	1	1	0	100

Sözel (İNG)	S	D	Y	B%
İngilizce	1	1	0	100
Students will be able to understand clear, standard speech on appearances and personalities.	1	1	0	100
Students will be able to write simple pieces to compare people.	1	1	0	100
Students will be able to talk about other people's appearances and personalities.	4	2	2	50
Students will be able to report on appearances and personalities of other people.	3	2	1	67

Sayısal (MAT)	S	D	Y	B%
Matematik	7	6	1	86
Tam sayılarla çarpma ve bölme işlemlerini yapar.	6	6	0	100
Tam sayıların kendileri ile tekrarlı çarpımını üslu nicelik olarak ifade eder.	5	4	0	80
Tam sayılarla toplama ve çıkarma işlemlerini yapar, ilgili problemleri çözer.	1	0	1	0
Tam sayılarla işlemler yapmayı gerektiren problemleri çözer.	1	0	0	0
Toplama işleminin özelliklerini akıcı işlem yapmak için birer strateji olarak kullanır.	1	0	0	0

Sayısal (FEN)	S	D	Y	B%
Fen	3	0	0	0
Uzay kirliliğinin nedenlerini ifade ederek bu kirliliğin yol açabileceği olası sonuçları tahmin eder.	2	0	0	0
Teleskobun gök bilimin gelişimindeki önemine yönelik çıkarımda bulunur.	1	0	0	0
Uzay teknolojilerini açıklar.	1	0	0	0
Teleskobun yapısını ve ne işe yaradığını açıklar.	3	0	0	0
Yıldız oluşum sürecinin farkına varır.	3	0	0	0
Yıldız kavramını açıklar.	3	0	0	0
Galaksilerin yapısını açıklar.	2	0	0	0
Evren kavramını açıklar.	2	0	0	0

SINAV SONUÇ BELGESİ

7. SINIF LGS 1.DENEME

İSTANBUL / BEYLİKDÜZÜ / DÜNYA ETÜT MERKEZİ

Öğrenci	Numara	Sınıf
SERRA BOZKURT	0	

Puan Türü	Puan	Genel Ort.	Dereceler				
LGS	389,447	303,760	Snf	Kurum	İlçe	İl	Genel
		Puanı Hesaplanan:	51	356	1985	12197	
		Katılımlar:	45	51	356	1988	12204

Ders	Soru	Doğru	Yanlış	Net	Başarı %	Sınıf Ort.	Kurum Ort.	Genel Ort.
Türkçe	20	18	2	17,33	87	▲13,98	▲13,90	▲10,13
SOSYAL BİLGİLER	10	7	3	6,00	60	▼8,30	▼8,29	▲5,89
Din K.ve A.B.	10	6	4	4,67	47	▼6,10	▼6,05	▲3,60
İngilizce	10	4	4	2,67	27	▼5,37	▼5,18	▲1,95
Matematik	20	13	2	12,33	62	▲11,98	▲11,70	▲4,98
Fen	20	13	7	10,67	53	▼11,15	▼11,01	▲5,89
Toplam:	90	61	22	53,67	60	▼56,88	▼56,12	▲32,44

Soru No	12345678901234567890
Sözel (TÜR)	aDCADCABACBBdCAACBBDD
Cevap Anh.	A
Sözel (SOS)	DCCaBAAdcA
Cevap Anh.	A
Sözel (DİN)	abBCdbDCCD
Cevap Anh.	A
Sözel (İNG)	BCDbaAa d
Cevap Anh.	A
Sayısal (MAT)	CB ADAA cDbC DB DDA
Cevap Anh.	A
Sayısal (FEN)	BCbCbADDBBcAdcDAdCbB
Cevap Anh.	A

DERSLERE GÖRE BAŞARI ANALİZİ

Sözel (TÜR)

Türkçe	S	D	Y	B%
Bağlamdan yararlanarak bilmediği kelime ve kelime gruplarının anlamını tahmin eder.	5	4	1	80
Fiillerin anlam özelliklerini fark eder.	1	1	0	100
Bilgi kaynaklarını etkili bir şekilde kullanır.	1	1	0	100
Okudukları ile ilgili çıkarımlarda bulunur.	2	2	0	100
Metni oluşturan unsurlar arasındaki geçiş ve bağlantı ifadelerinin anlama olan katkısını değerlendirir.	1	1	0	100
Metinle ilgili soruları cevaplar.	2	2	0	100
Metnin ana fikrini/ana duygusunu belirler.	1	1	0	100
Metindeki yardımcı fikirleri belirler.	2	2	0	100
Metindeki iş ve işlem basamaklarını kavrar.	1	0	1	0
Yazdıklarını düzenler.	2	2	0	100
Grafik, tablo ve çizelgeyle sunulan bilgileri yorumlar.	2	2	0	100

Sözel (SOS)

SOSYAL BİLGİLER

S	D	Y	B%	
Bireysel ve toplumsal ilişkilerde olumlu iletişim yollarını kullanır.	5	4	1	80
İletişim araçlarından yararlanırken haklarını kullanır ve sorumluluklarını yerine getirir.	3	1	2	33
Medyanın sosyal değişim ve etkileşimdeki rolünü tartışır.	2	2	0	100

Sözel (DİN)

Din K.ve A.B.

S	D	Y	B%	
Dünya hayatı ile ahiret hayatı arasındaki ilişkiyi yorumlar.	2	1	1	50
Melekleri özellikleri ve görevlerine göre sınıflandırır.	3	1	2	33
Ahiret hayatının aşamalarını açıklar.	3	2	1	67
Allah'ın (c.c.) adil, merhametli ve affedicisi olması ile ahiret inancı arasında ilişki kurar.	1	1	0	100
Varlıklar âleminin özelliklerine göre ayırt eder.	1	1	0	100

Sözel (İNG)

İngilizce

S	D	Y	B%	
Students will be able to understand clear, standard speech on appearances and personalities.	1	1	0	100
Students will be able to write simple pieces to compare people.	1	1	0	100
Students will be able to talk about other people's appearances and personalities.	1	1	0	100
Students will be able to report on appearances and personalities of other people.	4	0	3	0
Students will be able to understand a simple text about appearances, personalities, and comparisons including exp	3	1	1	33

Sayısal (MAT)

Matematik

S	D	Y	B%	
Tam sayılarla çarpma ve bölme işlemlerini yapar.	7	5	1	71
Tam sayıların kendileri ile tekrarlı çarpımını uslu nicelik olarak ifade eder.	6	2	1	33
Tam sayılarla toplama ve çıkarma işlemlerini yapar, ilgili problemleri çözer.	5	5	0	100
Tam sayılarla işlemler yapmayı gerektiren problemleri çözer.	1	0	0	0
Toplama işleminin özelliklerini akıcı işlem yapmak için birer strateji olarak kullanır.	1	1	0	100

Sayısal (FEN)

Fen

S	D	Y	B%	
Uzay kirliliğinin nedenlerini ifade ederek bu kirliliğin yol açabileceği olası sonuçları tahmin eder.	3	2	1	67
Teleskobun gök bilimin gelişimindeki önemine yönelik çıkarımda bulunur.	2	2	0	100
Uzay teknolojilerini açıklar.	5	3	2	60
Teleskobun yapısını ve ne işe yaradığını açıklar.	1	0	1	0
Yıldız oluşum sürecinin farkına varır.	3	3	0	100
Yıldız kavramını açıklar.	3	3	0	100
Galaksilerin yapısını açıklar.	3	1	2	33
Evren kavramını açıklar.	2	1	1	50

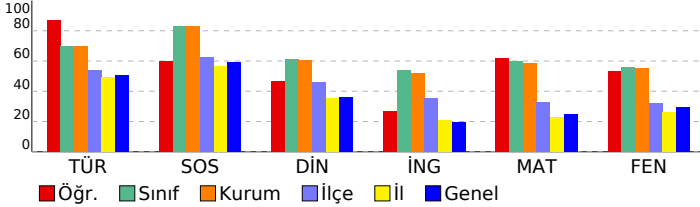

SINAV SONUÇ BELGESİ

7. SINIF LGS 1.DENEME

İSTANBUL / BEYLİKDÜZÜ / DÜNYA ETÜT MERKEZİ

Öğrenci	Numara	Sınıf
SOYLU MURAT	0	

Puan Türü	Puan	Genel Ort.	Dereceler				
LGS	467,152	303,760	Snf	Kurum	İlçe	İl	Genel
		Puanı Hesaplanan:	51	356	1985	12197	
		Katılımlar:	45	51	356	1988	12204

Ders	Soru	Doğru	Yanlış	Net	Başarı %	Sınıf Ort.	Kurum Ort.	Genel Ort.
Türkçe	20	18	2	17,33	87	▲13,98	▲13,90	▲10,13
SOSYAL BİLGİLER	10	9	1	8,67	87	▲8,30	▲8,29	▲5,89
Din K.ve A.B.	10	9	1	8,67	87	▲6,10	▲6,05	▲3,60
İngilizce	10	10	0	10,00	100	▲5,37	▲5,18	▲1,95
Matematik	20	20	0	20,00	100	▲11,98	▲11,70	▲4,98
Fen	20	17	3	16,00	80	▲11,15	▲11,01	▲5,89
Toplam:	90	83	7	80,67	90	▲56,88	▲56,12	▲32,44

Soru No	12345678901234567890
Sözel (TÜR)	DDCdDCABdCBBDDAACBB
Cevap Anh.	A
Sözel (SOS)	DCCaBAACDA
Cevap Anh.	A
Sözel (DİN)	BABCdCDD
Cevap Anh.	A
Sözel (İNG)	BCDCDABCAA
Cevap Anh.	A
Sayısal (MAT)	CBBADAADDCCADBBCCDDA
Cevap Anh.	A
Sayısal (FEN)	BCACCADBBdAdADAACbB
Cevap Anh.	A

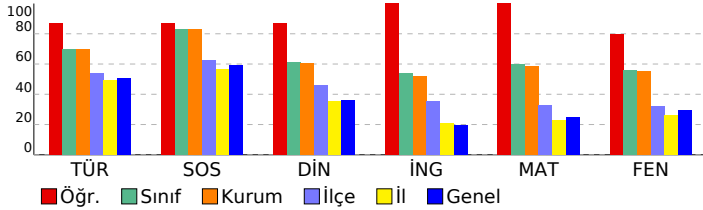

DERSLERE GÖRE BAŞARI ANALİZİ

Sözel (TÜR)

Türkçe	S	D	Y	B%
Bağlamdan yararlanarak bilmediği kelime ve kelime gruplarının anlamını tahmin eder.	5	4	1	80
Fiillerin anlam özelliklerini fark eder.	1	1	0	100
Bilgi kaynaklarını etkili bir şekilde kullanır.	1	1	0	100
Okudukları ile ilgili çıkarımlarda bulunur.	2	2	0	100
Metni oluşturan unsurlar arasındaki geçiş ve bağlantı ifadelerinin anlama olan katkısını değerlendirir.	1	1	0	100
Metinle ilgili soruları cevaplar.	2	1	1	50
Metnin ana fikrini/ana duygusunu belirler.	1	1	0	100
Metindeki yardımcı fikirleri belirler.	2	2	0	100
Metindeki iş ve işlem basamaklarını kavrar.	1	1	0	100
Yazdıklarını düzenler.	2	2	0	100
Grafik, tablo ve çizelgeyle sunulan bilgileri yorumlar.	2	2	0	100

Sözel (SOS)

SOSYAL BİLGİLER

S	D	Y	B%	
Bireysel ve toplumsal ilişkilerde olumlu iletişim yollarını kullanır.	5	5	0	100
İletişim araçlarından yararlanırken haklarını kullanır ve sorumluluklarını yerine getirir.	3	2	1	67
Medyanın sosyal değişim ve etkileşimdeki rolünü tartışır.	2	2	0	100

Sözel (DİN)

Din K.ve A.B.

S	D	Y	B%	
Dünya hayatı ile ahiret hayatı arasındaki ilişkiyi yorumlar.	2	2	0	100
Melekleri özellikleri ve görevlerine göre sınıflandırır.	3	2	1	67
Ahiret hayatının aşamalarını açıklar.	3	3	0	100
Allah'ın (c.c.) adil, merhametli ve affedicisi olması ile ahiret inancı arasında ilişki kurar.	1	1	0	100
Varlıklar âleminin özelliklerine göre ayırt eder.	1	1	0	100

Sözel (İNG)

İngilizce

S	D	Y	B%	
Students will be able to understand clear, standard speech on appearances and personalities.	1	1	0	100
Students will be able to write simple pieces to compare people.	1	1	0	100
Students will be able to talk about other people's appearances and personalities.	1	1	0	100
Students will be able to report on appearances and personalities of other people.	4	4	0	100
Students will be able to understand a simple text about appearances, personalities, and comparisons including exp	3	3	0	100

Sayısal (MAT)

Matematik

S	D	Y	B%	
Tam sayılarla çarpma ve bölme işlemlerini yapar.	7	7	0	100
Tam sayıların kendileri ile tekrarlı çarpımını uslu nicelik olarak ifade eder.	6	6	0	100
Tam sayılarla toplama ve çıkarma işlemlerini yapar, ilgili problemleri çözer.	5	5	0	100
Tam sayılarla işlemler yapmayı gerektiren problemleri çözer.	1	1	0	100
Toplama işleminin özelliklerini akıcı işlem yapmak için birer strateji olarak kullanır.	1	1	0	100

Sayısal (FEN)

Fen

S	D	Y	B%	
Uzay kirliliğinin nedenlerini ifade ederek bu kirliliğin yol açabileceği olası sonuçları tahmin eder.	3	2	1	67
Teleskobun gök bilimin gelişimindeki önemine yönelik çıkarımda bulunur.	2	2	0	100
Uzay teknolojilerini açıklar.	5	5	0	100
Teleskobun yapısını ve ne işe yaradığını açıklar.	1	1	0	100
Yıldız oluşum sürecinin farkına varır.	3	3	0	100
Yıldız kavramını açıklar.	3	3	0	100
Galaksilerin yapısını açıklar.	3	1	2	33
Evren kavramını açıklar.	2	2	0	100

SINAV SONUÇ BELGESİ	7. SINIF LGS 1.DENEME
İSTANBUL / BEYLİKDÜZÜ / DÜNYA ETÜT MERKEZİ	DERSLERE GÖRE BAŞARI ANALİZİ

Öğrenci	Numara	Sınıf
SÜMEYYE YAVUZER	0	

Puan Türü	Puan	Genel Ort.	Dereceler				
			Snf	Kurum	İlçe	İl	Genel
LGS	▼ 283,387	303,760	42	48	236	1067	7017
Puanı Hesaplanan:			51	356	1985	12197	
Katılımlar:			45	51	356	1988	12204

Ders	Soru	Doğru	Yanlış	Net	Başarı %	Sınıf Ort.	Kurum Ort.	Genel Ort.
Türkçe	20	14	5	12,33	62	▼ 13,98	▼ 13,90	▲ 10,13
SOSYAL BİLGİLER	10	9	1	8,67	87	▲ 8,30	▲ 8,29	▲ 5,89
Din K.ve A.B.	10	5	5	3,33	33	▼ 6,10	▼ 6,05	▼ 3,60
İngilizce	10	4	5	2,33	23	▼ 5,37	▼ 5,18	▲ 1,95
Matematik	20	2	12	-2,00	-10	▼ 11,98	▼ 11,70	▼ 4,98
Fen	20	8	10	4,67	23	▼ 11,15	▼ 11,01	▼ 5,89
Toplam:	90	42	38	29,33	33	▼ 56,88	▼ 56,12	▼ 32,44

Soru No	12345678901234567890
Sözel (TÜR)	BACBBD aADacaaBDDAAD
Cevap Anh. B	BACBDDCADCACBBDDAAD
Sözel (SOS)	aBDCDDAAAC
Cevap Anh. B	BBDCDDAAAC
Sözel (DİN)	bDaAabdCCD
Cevap Anh. B	CDBABCBCDD
Sözel (İNG)	D aBCcdaAc
Cevap Anh. B	DABBCDCAA
Sayısal (MAT)	b cb b bcdacdDcDd
Cevap Anh. B	BCBAADDADCDDBCACDBDA
Sayısal (FEN)	ACcdcb ABACBabdAbad
Cevap Anh. B	ACBCBCABADBACADBAC

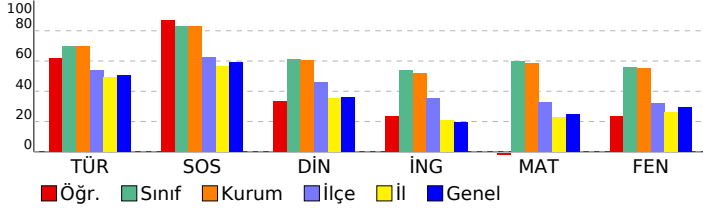

Sözel (TÜR)	S	D	Y	B%
Türkçe				
Bağlamdan yararlanarak bilmediği kelime ve kelime gruplarının anlamını tahmin eder.	5	4	1	80
Fiillerin anlam özelliklerini fark eder.	1	0	0	0
Bilgi kaynaklarını etkili bir şekilde kullanır.	1	0	1	0
Okudukları ile ilgili çıkarımlarda bulunur.	2	1	1	50
Metni oluşturan unsurlar arasındaki geçiş ve bağlantı ifadelerinin anlama olan katkısını değerlendirir.	1	1	0	100
Metinle ilgili soruları cevaplar.	2	2	0	100
Metnin ana fikrini/ana duygusunu belirler.	1	1	0	100
Metindeki yardımcı fikirleri belirler.	2	2	0	100
Metindeki iş ve işlem basamaklarını kavrar.	1	1	0	100
Yazdıklarını düzenler.	2	0	2	0
Grafik, tablo ve çizelgeyle sunulan bilgileri yorumlar.	2	2	0	100

Sözel (SOS)	S	D	Y	B%
SOSYAL BİLGİLER				
Bireysel ve toplumsal ilişkilerde olumlu iletişim yollarını kullanır.	5	5	0	100
İletişim araçlarından yararlanırken haklarını kullanır ve sorumluluklarını yerine getirir.	3	2	1	67
Medyanın sosyal değişim ve etkileşimdeki rolünü tartışır.	2	2	0	100

Sözel (DİN)	S	D	Y	B%
Din K.ve A.B.				
Dünya hayatı ile ahiret hayatı arasındaki ilişkiyi yorumlar.	2	0	2	0
Melekleri özellikleri ve görevlerine göre sınıflandırır.	3	2	1	67
Ahiret hayatının aşamalarını açıklar.	3	1	2	33
Allah'ın (c.c.) adil, merhametli ve affedicisi olması ile ahiret inancı arasında ilişki kurar.	1	1	0	100
Varlıklar âlemini özelliklerine göre ayırır eder.	1	1	0	100

Sözel (İNG)	S	D	Y	B%
İngilizce				
Students will be able to understand clear, standard speech on appearances and personalities.	1	1	0	100
Students will be able to write simple pieces to compare people.	1	1	0	100
Students will be able to talk about other people's appearances and personalities.	1	0	1	0
Students will be able to report on appearances and personalities of other people.	4	1	3	25
Students will be able to understand a simple text about appearances, personalities, and comparisons including exp	3	1	1	33

Sayısal (MAT)	S	D	Y	B%
Matematik				
Tam sayılarla çarpma ve bölme işlemlerini yapar.	7	0	6	0
Tam sayıların kendileri ile tekrarlı çarpımını uslu nicelik olarak ifade eder.	6	0	2	0
Tam sayılarla toplama ve çıkarma işlemlerini yapar, ilgili problemleri çözer.	5	2	2	40
Tam sayılarla işlemler yapmayı gerektiren problemleri çözer.	1	0	1	0
Toplama işleminin özelliklerini akıcı işlem yapmak için birer strateji olarak kullanır.	1	0	1	0

Sayısal (FEN)	S	D	Y	B%
Fen				
Uzay kirliliğinin nedenlerini ifade ederek bu kirliliğin yol açabileceği olası sonuçları tahmin eder.	3	2	1	67
Teleskobun gök bilimin gelişimindeki önemine yönelik çıkarımda bulunur.	2	0	2	0
Uzay teknolojilerini açıklar.	5	2	2	40
Teleskobun yapısını ve ne işe yaradığını açıklar.	1	0	0	0
Yıldız oluşum sürecinin farkına varır.	3	2	1	67
Yıldız kavramını açıklar.	3	2	1	67
Galaksilerin yapısını açıklar.	3	0	3	0
Evren kavramını açıklar.	2	0	2	0

SINAV SONUÇ BELGESİ

7. SINIF LGS 1.DENEME

İSTANBUL / BEYLİKDÜZÜ / DÜNYA ETÜT MERKEZİ

Öğrenci	Numara	Sınıf
TIRAŞOĞLU ÇETİN	0	

Puan Türü	Puan	Genel Ort.	Dereceler				
LGS	419,935	303,760	Snf	Kurum	İlçe	İl	Genel
		Puanı Hesaplanan:	51	356	1985	12197	
		Katılımlar:	45	51	356	1988	12204

Ders	Soru	Doğru	Yanlış	Net	Başarı %	Sınıf Ort.	Kurum Ort.	Genel Ort.
Türkçe	20	16	4	14,67	73	▲13,98	▲13,90	▲10,13
SOSYAL BİLGİLER	10	9	1	8,67	87	▲8,30	▲8,29	▲5,89
Din K.ve A.B.	10	7	3	6,00	60	▼6,10	▼6,05	▲3,60
İngilizce	10	6	4	4,67	47	▼5,37	▼5,18	▲1,95
Matematik	20	17	3	16,00	80	▲11,98	▲11,70	▲4,98
Fen	20	16	4	14,67	73	▲11,15	▲11,01	▲5,89
Toplam:	90	71	19	64,67	72	▲56,88	▲56,12	▲32,44

Soru No	12345678901234567890
Sözel (TÜR)	cDCADCABAaBBDDAAdcBD
Cevap Anh.	DDCADCABACBBDDAACBBD
Sözel (SOS)	DCCcBAACDA
Cevap Anh.	DCCBBAACDA
Sözel (DİN)	BcaCBaDCCD
Cevap Anh.	BABCBCDCCD
Sözel (İNG)	BcCbDAadba
Cevap Anh.	BCDCCABCAA
Sayısal (MAT)	CacADAADDCCbBBBCDDA
Cevap Anh.	CBBADAADDCCADBBBCDDA
Sayısal (FEN)	BCACdADBDBBAdcDAACbB
Cevap Anh.	BCACCADBDBBACADAACDB

DERSLERE GÖRE BAŞARI ANALİZİ

Sözel (TÜR)

Türkçe	S	D	Y	B%
Bağlamdan yararlanarak bilmediği kelime ve kelime gruplarının anlamını tahmin eder.	5	4	1	80
Fiillerin anlam özelliklerini fark eder.	1	1	0	100
Bilgi kaynaklarını etkili bir şekilde kullanır.	1	1	0	100
Okudukları ile ilgili çıkarımlarda bulunur.	2	1	1	50
Metni oluşturan unsurlar arasındaki geçiş ve bağlantı ifadelerinin anlama olan katkısını değerlendirir.	1	1	0	100
Metinle ilgili soruları cevaplar.	2	2	0	100
Metnin ana fikrini/ana duygusunu belirler.	1	1	0	100
Metindeki yardımcı fikirleri belirler.	2	2	0	100
Metindeki iş ve işlem basamaklarını kavrar.	1	1	0	100
Yazdıklarını düzenler.	2	0	2	0
Grafik, tablo ve çizelgeyle sunulan bilgileri yorumlar.	2	2	0	100

Sözel (SOS)

SOSYAL BİLGİLER

S	D	Y	B%	
Bireysel ve toplumsal ilişkilerde olumlu iletişim yollarını kullanır.	5	5	0	100
İletişim araçlarından yararlanırken haklarını kullanır ve sorumluluklarını yerine getirir.	3	2	1	67
Medyanın sosyal değişim ve etkileşimdeki rolünü tartışır.	2	2	0	100

Sözel (DİN)

Din K.ve A.B.

S	D	Y	B%	
Dünya hayatı ile ahiret hayatı arasındaki ilişkiyi yorumlar.	2	2	0	100
Melekleri özellikleri ve görevlerine göre sınıflandırır.	3	2	1	67
Ahiret hayatının aşamalarını açıklar.	3	1	2	33
Allah'ın (c.c.) adil, merhametli ve affedicisi olması ile ahiret inancı arasında ilişki kurar.	1	1	0	100
Varlıklar âleminin özelliklerine göre ayırt eder.	1	1	0	100

Sözel (İNG)

İngilizce

S	D	Y	B%	
Students will be able to understand clear, standard speech on appearances and personalities.	1	1	0	100
Students will be able to write simple pieces to compare people.	1	1	0	100
Students will be able to talk about other people's appearances and personalities.	1	0	1	0
Students will be able to report on appearances and personalities of other people.	4	2	2	50
Students will be able to understand a simple text about appearances, personalities, and comparisons including exp	3	2	1	67

Sayısal (MAT)

Matematik

S	D	Y	B%	
Tam sayılarla çarpma ve bölme işlemlerini yapar.	7	6	1	86
Tam sayıların kendileri ile tekrarlı çarpımını uslu nicelik olarak ifade eder.	6	4	2	67
Tam sayılarla toplama ve çıkarma işlemlerini yapar, ilgili problemleri çözer.	5	5	0	100
Tam sayılarla işlemler yapmayı gerektiren problemleri çözer.	1	1	0	100
Toplama işleminin özelliklerini akıcı işlem yapmak için birer strateji olarak kullanır.	1	1	0	100

Sayısal (FEN)

Fen

S	D	Y	B%	
Uzay kirliliğinin nedenlerini ifade ederek bu kirliliğin yol açabileceği olası sonuçları tahmin eder.	3	3	0	100
Teleskobun gök bilimin gelişimindeki önemine yönelik çıkarımda bulunur.	2	2	0	100
Uzay teknolojilerini açıklar.	5	4	1	80
Teleskobun yapısını ve ne işe yaradığını açıklar.	1	0	1	0
Yıldız oluşum sürecinin farkına varır.	3	3	0	100
Yıldız kavramını açıklar.	3	3	0	100
Galaksilerin yapısını açıklar.	3	1	2	33
Evren kavramını açıklar.	2	2	0	100

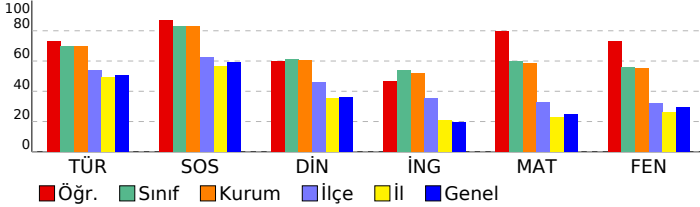

SINAV SONUÇ BELGESİ

7. SINIF LGS 1.DENEME

İSTANBUL / BEYLİKDÜZÜ / DÜNYA ETÜT MERKEZİ

Öğrenci	Numara	Sınıf
TUĞBA İLHAN	0	

Puan Türü	Puan	Genel Ort.	Dereceler				
LGS	307,327	303,760	Snf	Kurum	İlçe	İl	Genel
		Puanı Hesaplanan:	51	356	1985	12197	
		Katılımlar:	45	51	356	1988	12204

Ders	Soru	Doğru	Yanlış	Net	Başarı %	Sınıf Ort.	Kurum Ort.	Genel Ort.
Türkçe	20	12	8	9,33	47	▼13,98	▼13,90	▼10,13
SOSYAL BİLGİLER	10	7	3	6,00	60	▼8,30	▼8,29	▲5,89
Din K.ve A.B.	10	5	5	3,33	33	▼6,10	▼6,05	▼3,60
İngilizce	10	5	5	3,33	33	▼5,37	▼5,18	▲1,95
Matematik	20	11	6	9,00	45	▼11,98	▼11,70	▲4,98
Fen	20	7	12	3,00	15	▼11,15	▼11,01	▼5,89
Toplam:	90	47	39	34,00	38	▼56,88	▼56,12	▲32,44

Soru No	12345678901234567890
Sözel (TÜR)	ccCcDbABAdcBDDbACBBb
Cevap Anh.	A
Sözel (SOS)	DCCaBAAdDc
Cevap Anh.	A
Sözel (DİN)	abaCBdbCCD
Cevap Anh.	A
Sözel (İNG)	dbDCDadabA
Cevap Anh.	A
Sayısal (MAT)	CB AdBa bbCC DaBCaDc
Cevap Anh.	A
Sayısal (FEN)	CAabcccDBdcdADbcbDa
Cevap Anh.	A

DERSLERE GÖRE BAŞARI ANALİZİ

Sözel (TÜR)

Türkçe	S	D	Y	B%
Bağlamdan yararlanarak bilmediği kelime ve kelime gruplarının anlamını tahmin eder.	5	3	2	60
Fiillerin anlam özelliklerini fark eder.	1	0	1	0
Bilgi kaynaklarını etkili bir şekilde kullanır.	1	0	1	0
Okudukları ile ilgili çıkarımlarda bulunur.	2	1	1	50
Metni oluşturan unsurlar arasındaki geçiş ve bağlantı ifadelerinin anlama olan katkısını değerlendirir.	1	1	0	100
Metinle ilgili soruları cevaplar.	2	2	0	100
Metnin ana fikrini/ana duygusunu belirler.	1	0	1	0
Metindeki yardımcı fikirleri belirler.	2	1	1	50
Metindeki iş ve işlem basamaklarını kavrar.	1	1	0	100
Yazdıklarını düzenler.	2	2	0	100
Grafik, tablo ve çizelgeyle sunulan bilgileri yorumlar.	2	1	1	50

Sözel (SOS)

SOSYAL BİLGİLER

S	D	Y	B%	
Bireysel ve toplumsal ilişkilerde olumlu iletişim yollarını kullanır.	5	5	0	100
İletişim araçlarından yararlanırken haklarını kullanır ve sorumluluklarını yerine getirir.	3	0	3	0
Medyanın sosyal değişim ve etkileşimdeki rolünü tartışır.	2	2	0	100

Sözel (DİN)

Din K.ve A.B.

S	D	Y	B%	
Dünya hayatı ile ahiret hayatı arasındaki ilişkiyi yorumlar.	2	1	1	50
Melekleri özellikleri ve görevlerine göre sınıflandırır.	3	2	1	67
Ahiret hayatının aşamalarını açıklar.	3	1	2	33
Allah'ın (c.c.) adil, merhametli ve affedicisi olması ile ahiret inancı arasında ilişki kurar.	1	0	1	0
Varlıklar âlemini özelliklerine göre ayırır eder.	1	1	0	100

Sözel (İNG)

İngilizce

S	D	Y	B%	
Students will be able to understand clear, standard speech on appearances and personalities.	1	0	1	0
Students will be able to write simple pieces to compare people.	1	0	1	0
Students will be able to talk about other people's appearances and personalities.	1	1	0	100
Students will be able to report on appearances and personalities of other people.	4	2	2	50
Students will be able to understand a simple text about appearances, personalities, and comparisons including exp	3	2	1	67

Sayısal (MAT)

Matematik

S	D	Y	B%	
Tam sayılarla çarpma ve bölme işlemlerini yapar.	7	3	3	43
Tam sayıların kendileri ile tekrarlı çarpımını uslu nicelik olarak ifade eder.	6	4	0	67
Tam sayılarla toplama ve çıkarma işlemlerini yapar, ilgili problemleri çözer.	5	3	2	60
Tam sayılarla işlemler yapmayı gerektiren problemleri çözer.	1	1	0	100
Toplama işleminin özelliklerini akıcı işlem yapmak için birer strateji olarak kullanır.	1	0	1	0

Sayısal (FEN)

Fen

S	D	Y	B%	
Uzay kirliliğinin nedenlerini ifade ederek bu kirliliğin yol açabileceği olası sonuçları tahmin eder.	3	0	2	0
Teleskobun gök bilimin gelişimindeki önemine yönelik çıkarımda bulunur.	2	1	1	50
Uzay teknolojilerini açıklar.	5	3	2	60
Teleskobun yapısını ve ne işe yaradığını açıklar.	1	0	1	0
Yıldız oluşum sürecinin farkına varır.	3	1	2	33
Yıldız kavramını açıklar.	3	1	2	33
Galaksilerin yapısını açıklar.	3	1	2	33
Evren kavramını açıklar.	2	0	2	0

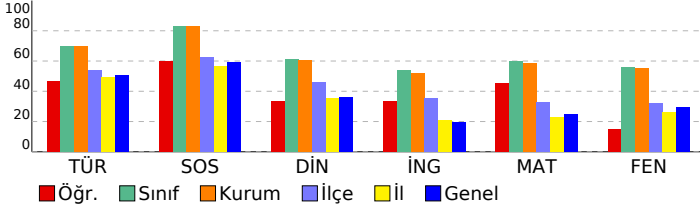

SINAV SONUÇ BELGESİ

7. SINIF LGS 1.DENEME

İSTANBUL / BEYLİKDÜZÜ / DÜNYA ETÜT MERKEZİ

Öğrenci	Numara	Sınıf
VARDAR EFE	0	

Puan Türü	Puan	Genel Ort.	Dereceler				
LGS	▲ 392,308	303,760	Snf	Kurum	İlçe	İl	Genel
		Puanı Hesaplanan:	51	356	1985	12197	
		Katılımlar:	45	51	356	1988	12204

Ders	Soru	Doğru	Yanlış	Net	Başarı %	Sınıf Ort.	Kurum Ort.	Genel Ort.
Türkçe	20	13	4	11,67	58	▼ 13,98	▼ 13,90	▲ 10,13
SOSYAL BİLGİLER	10	9	1	8,67	87	▲ 8,30	▲ 8,29	▲ 5,89
Din K.ve A.B.	10	8	2	7,33	73	▲ 6,10	▲ 6,05	▲ 3,60
İngilizce	10	8	2	7,33	73	▲ 5,37	▲ 5,18	▲ 1,95
Matematik	20	13	3	12,00	60	▲ 11,98	▲ 11,70	▲ 4,98
Fen	20	15	4	13,67	68	▲ 11,15	▲ 11,01	▲ 5,89
Toplam:	90	66	16	60,67	67	▲ 56,88	▲ 56,12	▲ 32,44

Soru No	12345678901234567890
Sözel (TÜR)	BcCB cDCAD cCB DDAAc
Cevap Anh.	B BACBBDDCADCABBDDAAD
Sözel (SOS)	BBDCDDAAAd
Cevap Anh.	B BBDCDDAAAC
Sözel (DİN)	bDBAdCBCCD
Cevap Anh.	B CDBABCBCDD
Sözel (İNG)	DABBCDCbAb
Cevap Anh.	B DABBCDCCAA
Sayısal (MAT)	CB AD A bDDBCdCDdDA
Cevap Anh.	B BCBAADDADCDDBCACDBDA
Sayısal (FEN)	AbBCDBdABADBDAdAbB C
Cevap Anh.	B ACBCDBCABADBDACADBAC

DERSLERE GÖRE BAŞARI ANALİZİ

Sözel (TÜR)	S	D	Y	B%
Türkçe				
Bağlamdan yararlanarak bilmediği kelime ve kelime gruplarının anlamını tahmin eder.	5	4	1	80
Fiillerin anlam özelliklerini fark eder.	1	1	0	100
Bilgi kaynaklarını etkili bir şekilde kullanır.	1	0	0	0
Okudukları ile ilgili çıkarımlarda bulunur.	2	1	1	50
Metni oluşturan unsurlar arasındaki geçiş ve bağlantı ifadelerinin anlama olan katkısını değerlendirir.	1	1	0	100
Metinle ilgili soruları cevaplar.	2	1	1	50
Metnin ana fikrini/ana duygusunu belirler.	1	1	0	100
Metindeki yardımcı fikirleri belirler.	2	1	0	50
Metindeki iş ve işlem basamaklarını kavrar.	1	1	0	100
Yazdıklarını düzenler.	2	2	0	100
Grafik, tablo ve çizelgeyle sunulan bilgileri yorumlar.	2	0	1	0

Sözel (SOS)	S	D	Y	B%
SOSYAL BİLGİLER				
Bireysel ve toplumsal ilişkilerde olumlu iletişim yollarını kullanır.	5	5	0	100
İletişim araçlarından yararlanırken haklarını kullanır ve sorumluluklarını yerine getirir.	3	2	1	67
Medyanın sosyal değişim ve etkileşimdeki rolünü tartışır.	2	2	0	100

Sözel (DİN)	S	D	Y	B%
Din K.ve A.B.				
Dünya hayatı ile ahiret hayatı arasındaki ilişkiyi yorumlar.	2	2	0	100
Melekleri özellikleri ve görevlerine göre sınıflandırır.	3	3	0	100
Ahiret hayatının aşamalarını açıklar.	3	1	2	33
Allah'ın (c.c.) adil, merhametli ve affedicisi olması ile ahiret inancı arasında ilişki kurar.	1	1	0	100
Varlıklar âlemini özelliklerine göre ayırır eder.	1	1	0	100

Sözel (İNG)	S	D	Y	B%
İngilizce				
Students will be able to understand clear, standard speech on appearances and personalities.	1	1	0	100
Students will be able to write simple pieces to compare people.	1	1	0	100
Students will be able to talk about other people's appearances and personalities.	1	1	0	100
Students will be able to report on appearances and personalities of other people.	4	3	1	75
Students will be able to understand a simple text about appearances, personalities, and comparisons including exp	3	2	1	67

Sayısal (MAT)	S	D	Y	B%
Matematik				
Tam sayılarla çarpma ve bölme işlemlerini yapar.	7	5	1	71
Tam sayıların kendileri ile tekrarlı çarpımını uslu nicelik olarak ifade eder.	6	2	2	33
Tam sayılarla toplama ve çıkarma işlemlerini yapar, ilgili problemleri çözer.	5	4	0	80
Tam sayılarla işlemler yapmayı gerektiren problemleri çözer.	1	1	0	100
Toplama işleminin özelliklerini akıcı işlem yapmak için birer strateji olarak kullanır.	1	1	0	100

Sayısal (FEN)	S	D	Y	B%
Fen				
Uzay kirliliğinin nedenlerini ifade ederek bu kirliliğin yol açabileceği olası sonuçları tahmin eder.	3	2	1	67
Teleskobun gök bilimin gelişimindeki önemine yönelik çıkarımda bulunur.	2	2	0	100
Uzay teknolojilerini açıklar.	5	5	0	100
Teleskobun yapısını ve ne işe yaradığını açıklar.	1	0	1	0
Yıldız oluşum sürecinin farkına varır.	3	3	0	100
Yıldız kavramını açıklar.	3	3	0	100
Galaksilerin yapısını açıklar.	3	1	2	33
Evren kavramını açıklar.	2	1	0	50

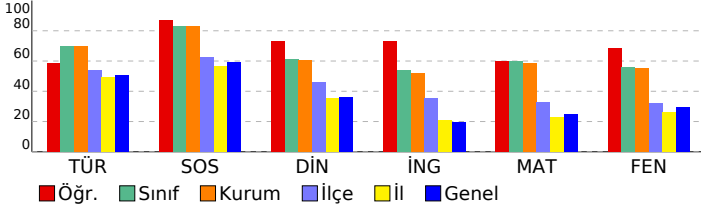

SINAV SONUÇ BELGESİ

7. SINIF LGS 1.DENEME

İSTANBUL / BEYLİKDÜZÜ / DÜNYA ETÜT MERKEZİ

Öğrenci	Numara	Sınıf
YAPRAK MİNEL DİLA	684	

Puan Türü	Puan	Genel Ort.	Dereceler				
LGS	452,933	303,760	Snf	Kurum	İlçe	İl	Genel
		Puanı Hesaplanan:	51	356	1985	12197	
		Katılımlar:	45	51	356	1988	12204

Ders	Soru	Doğru	Yanlış	Net	Başarı %	Sınıf Ort.	Kurum Ort.	Genel Ort.
Türkçe	20	18	2	17,33	87	▲13,98	▲13,90	▲10,13
SOSYAL BİLGİLER	10	9	1	8,67	87	▲8,30	▲8,29	▲5,89
Din K.ve A.B.	10	9	1	8,67	87	▲6,10	▲6,05	▲3,60
İngilizce	10	10	0	10,00	100	▲5,37	▲5,18	▲1,95
Matematik	20	17	2	16,33	82	▲11,98	▲11,70	▲4,98
Fen	20	17	2	16,33	82	▲11,15	▲11,01	▲5,89
Toplam:	90	80	8	77,33	86	▲56,88	▲56,12	▲32,44

Soru No	12345678901234567890
Sözel (TÜR)	BcCBBcDCADCACBBDDAAD
Cevap Anh.	BACBBDDCADCACBBDDAAD
Sözel (SOS)	aBDCDDAAAC
Cevap Anh.	BBDCDDAAAC
Sözel (DİN)	CDBABCdCCD
Cevap Anh.	CDBABCBCDD
Sözel (İNG)	DABBCDCCAA
Cevap Anh.	DABBCDCCAA
Sayısal (MAT)	BCBAADDA CDDBaAdDBDA
Cevap Anh.	BCBAADDADCDDBCACDBDA
Sayısal (FEN)	ACBCDBCA ADBDaAbBAC
Cevap Anh.	ACBCDBCABADBACADBAC

DERSLERE GÖRE BAŞARI ANALİZİ

Sözel (TÜR)

Türkçe	S	D	Y	B%
Bağlamdan yararlanarak bilmediği kelime ve kelime gruplarının anlamını tahmin eder.	5	4	1	80
Fiillerin anlam özelliklerini fark eder.	1	1	0	100
Bilgi kaynaklarını etkili bir şekilde kullanır.	1	1	0	100
Okudukları ile ilgili çıkarımlarda bulunur.	2	2	0	100
Metni oluşturan unsurlar arasındaki geçiş ve bağlantı ifadelerinin anlama olan katkısını değerlendirir.	1	1	0	100
Metinle ilgili soruları cevaplar.	2	1	1	50
Metnin ana fikrini/ana duygusunu belirler.	1	1	0	100
Metindeki yardımcı fikirleri belirler.	2	2	0	100
Metindeki iş ve işlem basamaklarını kavrar.	1	1	0	100
Yazdıklarını düzenler.	2	2	0	100
Grafik, tablo ve çizelgeyle sunulan bilgileri yorumlar.	2	2	0	100

Sözel (SOS)

SOSYAL BİLGİLER

S	D	Y	B%	
Bireysel ve toplumsal ilişkilerde olumlu iletişim yollarını kullanır.	5	5	0	100
İletişim araçlarından yararlanırken haklarını kullanır ve sorumluluklarını yerine getirir.	3	2	1	67
Medyanın sosyal değişim ve etkileşimdeki rolünü tartışır.	2	2	0	100

Sözel (DİN)

Din K.ve A.B.

S	D	Y	B%	
Dünya hayatı ile ahiret hayatı arasındaki ilişkiyi yorumlar.	2	2	0	100
Melekleri özellikleri ve görevlerine göre sınıflandırır.	3	2	1	67
Ahiret hayatının aşamalarını açıklar.	3	3	0	100
Allah'ın (c.c.) adil, merhametli ve affedicisi olması ile ahiret inancı arasında ilişki kurar.	1	1	0	100
Varlıklar âleminin özelliklerine göre ayırt eder.	1	1	0	100

Sözel (İNG)

İngilizce

S	D	Y	B%	
Students will be able to understand clear, standard speech on appearances and personalities.	1	1	0	100
Students will be able to write simple pieces to compare people.	1	1	0	100
Students will be able to talk about other people's appearances and personalities.	1	1	0	100
Students will be able to report on appearances and personalities of other people.	4	4	0	100
Students will be able to understand a simple text about appearances, personalities, and comparisons including exp	3	3	0	100

Sayısal (MAT)

Matematik

S	D	Y	B%	
Tam sayılarla çarpma ve bölme işlemlerini yapar.	7	7	0	100
Tam sayıların kendileri ile tekrarlı çarpımını uslu nicelik olarak ifade eder.	6	5	0	83
Tam sayılarla toplama ve çıkarma işlemlerini yapar, ilgili problemleri çözer.	5	4	1	80
Tam sayılarla işlemler yapmayı gerektiren problemleri çözer.	1	0	1	0
Toplama işleminin özelliklerini akıcı işlem yapmak için birer strateji olarak kullanır.	1	1	0	100

Sayısal (FEN)

Fen

S	D	Y	B%	
Uzay kirliliğinin nedenlerini ifade ederek bu kirliliğin yol açabileceği olası sonuçları tahmin eder.	3	2	0	67
Teleskobun gök bilimin gelişimindeki önemine yönelik çıkarımda bulunur.	2	2	0	100
Uzay teknolojilerini açıklar.	5	5	0	100
Teleskobun yapısını ve ne işe yaradığını açıklar.	1	1	0	100
Yıldız oluşum sürecinin farkına varır.	3	3	0	100
Yıldız kavramını açıklar.	3	3	0	100
Galaksilerin yapısını açıklar.	3	1	2	33
Evren kavramını açıklar.	2	2	0	100

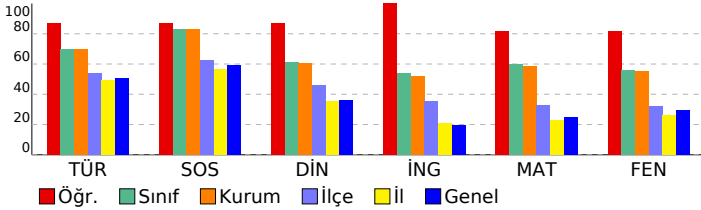

SINAV SONUÇ BELGESİ

7. SINIF LGS 1.DENEME

İSTANBUL / BEYLİKDÜZÜ / DÜNYA ETÜT MERKEZİ

Öğrenci	Numara	Sınıf
YILMAZ ESMA İREM	0	

Puan Türü	Puan	Genel Ort.	Dereceler				
LGS	▼ 282,209	303,760	Snf	Kurum	İlçe	İl	Genel
		Puanı Hesaplanan:	51	356	1985	12197	
		Katılımlar:	45	51	356	1988	12204

Ders	Soru	Doğru	Yanlış	Net	Başarı %	Sınıf Ort.	Kurum Ort.	Genel Ort.
Türkçe	20	13	5	11,33	57	▼ 13,98	▼ 13,90	▲ 10,13
SOSYAL BİLGİLER	10	9	1	8,67	87	▲ 8,30	▲ 8,29	▲ 5,89
Din K.ve A.B.	10	3	7	0,67	7	▼ 6,10	▼ 6,05	▼ 3,60
İngilizce	10	2	8	-0,67	-7	▼ 5,37	▼ 5,18	▼ 1,95
Matematik	20	4	9	1,00	5	▼ 11,98	▼ 11,70	▼ 4,98
Fen	20	8	10	4,67	23	▼ 11,15	▼ 11,01	▼ 5,89
Toplam:	90	39	40	25,67	29	▼ 56,88	▼ 56,12	▼ 32,44

Soru No	1 2 3 4 5 6 7 8 9 0 1 2 3 4 5 6 7 8 9 0
Sözel (TÜR)	BAdBBacCADC CcB cAAD
Cevap Anh.	B BACBBDDCADCACBBDDAAD
Sözel (SOS)	aBDCDDAAAC
Cevap Anh.	B BDDCCDAAC
Sözel (DİN)	aDBcaddCdb
Cevap Anh.	B CDBABCBCDD
Sözel (İNG)	abadCdaabd
Cevap Anh.	B DABBCDCAA
Sayısal (MAT)	CB c A bccabd Dc
Cevap Anh.	B BCBAADDADCDDBCACDBDA
Sayısal (FEN)	ACBCDB cbDccAdccdca
Cevap Anh.	B ACBCDBCABADBACADBAC

DERSLERE GÖRE BAŞARI ANALİZİ

Sözel (TÜR)	S	D	Y	B%
Türkçe				
Bağlamdan yararlanarak bilmediği kelime ve kelime gruplarının anlamını tahmin eder.	5	4	1	80
Faillerin anlam özelliklerini fark eder.	1	0	1	0
Bilgi kaynaklarını etkili bir şekilde kullanır.	1	1	0	100
Okudukları ile ilgili çıkarımlarda bulunur.	2	0	1	0
Metni oluşturan unsurlar arasındaki geçiş ve bağlantı ifadelerinin anlama olan katkısını değerlendirir.	1	1	0	100
Metinle ilgili soruları cevaplar.	2	1	0	50
Metnin ana fikrini/ana duygusunu belirler.	1	1	0	100
Metindeki yardımcı fikirleri belirler.	2	2	0	100
Metindeki iş ve işlem basamaklarını kavrar.	1	0	1	0
Yazdıklarını düzenler.	2	1	1	50
Grafik, tablo ve çizelgeyle sunulan bilgileri yorumlar.	2	2	0	100

Sözel (SOS)	S	D	Y	B%
SOSYAL BİLGİLER				
Bireysel ve toplumsal ilişkilerde olumlu iletişim yollarını kullanır.	5	5	0	100
İletişim araçlarından yararlanırken haklarını kullanır ve sorumluluklarını yerine getirir.	3	2	1	67
Medyanın sosyal değişim ve etkileşimdeki rolünü tartışır.	2	2	0	100

Sözel (DİN)	S	D	Y	B%
Din K.ve A.B.				
Dünya hayatı ile ahiret hayatı arasındaki ilişkiyi yorumlar.	2	1	1	50
Melekleri özellikleri ve görevlerine göre sınıflandırır.	3	0	3	0
Ahiret hayatının aşamalarını açıklar.	3	0	3	0
Allah'ın (c.c.) adil, merhametli ve affedicisi olması ile ahiret inancı arasında ilişki kurar.	1	1	0	100
Varlıklar âleminin özelliklerine göre ayırt eder.	1	1	0	100

Sözel (İNG)	S	D	Y	B%
İngilizce				
Students will be able to understand clear, standard speech on appearances and personalities.	1	0	1	0
Students will be able to write simple pieces to compare people.	1	1	0	100
Students will be able to talk about other people's appearances and personalities.	1	1	0	100
Students will be able to report on appearances and personalities of other people.	4	0	4	0
Students will be able to understand a simple text about appearances, personalities, and comparisons including exp	3	0	3	0

Sayısal (MAT)	S	D	Y	B%
Matematik				
Tam sayılarla çarpma ve bölme işlemlerini yapar.	7	1	5	14
Tam sayıların kendileri ile tekrarlı çarpımını uslu nicelik olarak ifade eder.	6	1	1	17
Tam sayılarla toplama ve çıkarma işlemlerini yapar, ilgili problemleri çözer.	5	2	1	40
Tam sayılarla işlemler yapmayı gerektiren problemleri çözer.	1	0	1	0
Toplama işleminin özelliklerini akıcı işlem yapmak için birer strateji olarak kullanır.	1	0	1	0

Sayısal (FEN)	S	D	Y	B%
Fen				
Uzay kirliliğinin nedenlerini ifade ederek bu kirliliğin yol açabileceği olası sonuçları tahmin eder.	3	2	1	67
Teleskobun gök bilimin gelişimindeki önemine yönelik çıkarımda bulunur.	2	2	0	100
Uzay teknolojilerini açıklar.	5	3	2	60
Teleskobun yapısını ve ne işe yaradığını açıklar.	1	0	0	0
Yıldız oluşum sürecinin farkına varır.	3	1	1	33
Yıldız kavramını açıklar.	3	0	3	0
Galaksilerin yapısını açıklar.	3	0	3	0
Evren kavramını açıklar.	2	0	2	0

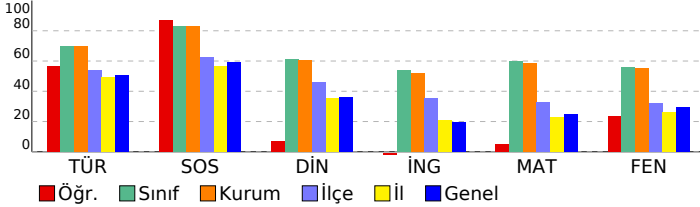

SINAV SONUÇ BELGESİ

7. SINIF LGS 1.DENEME

İSTANBUL / BEYLİKDÜZÜ / DÜNYA ETÜT MERKEZİ

Öğrenci	Numara	Sınıf
ZEREN TARAKCI	0	

Puan Türü	Puan	Genel Ort.	Dereceler				
LGS	323,379	303,760	Snf	Kurum	İlçe	İl	Genel
		Puanı Hesaplanan:	51	356	1985	12197	
		Katılımlar:	45	51	356	1988	12204

Ders	Soru	Doğru	Yanlış	Net	Başarı %	Sınıf Ort.	Kurum Ort.	Genel Ort.
Türkçe	20	16	4	14,67	73	▲13,98	▲13,90	▲10,13
SOSYAL BİLGİLER	10	8	2	7,33	73	▼8,30	▼8,29	▲5,89
Din K.ve A.B.	10	5	5	3,33	33	▼6,10	▼6,05	▼3,60
İngilizce	10	8	2	7,33	73	▲5,37	▲5,18	▲1,95
Matematik	20	9	6	7,00	35	▼11,98	▼11,70	▲4,98
Fen	20	4	8	1,33	7	▼11,15	▼11,01	▼5,89
Toplam:	90	50	27	41,00	46	▼56,88	▼56,12	▲32,44

Soru No	12345678901234567890
Sözel (TÜR)	cbCADbABACBBaDAACBBDD
Cevap Anh.	DDCADCABACBBDDAACBBDD
Sözel (SOS)	DCCaBAAbDA
Cevap Anh.	DCCBBAACDA
Sözel (DİN)	BdaCBbDaCc
Cevap Anh.	BABCBCDCCD
Sözel (İNG)	BCDCDABaAb
Cevap Anh.	BCDCDABCAA
Sayısal (MAT)	B AdcA acdC baB DDA
Cevap Anh.	CBBADAADDCCADBBCCDDA
Sayısal (FEN)	BCACdb dccc dd
Cevap Anh.	BCACCADDBBBACADAACDB

DERSLERE GÖRE BAŞARI ANALİZİ

Sözel (TÜR)

Türkçe	S	D	Y	B%
Bağlamdan yararlanarak bilmediği kelime ve kelime gruplarının anlamını tahmin eder.	5	4	1	80
Fiillerin anlam özelliklerini fark eder.	1	0	1	0
Bilgi kaynaklarını etkili bir şekilde kullanır.	1	0	1	0
Okudukları ile ilgili çıkarımlarda bulunur.	2	2	0	100
Metni oluşturan unsurlar arasındaki geçiş ve bağlantı ifadelerinin anlama olan katkısını değerlendirir.	1	1	0	100
Metinle ilgili soruları cevaplar.	2	1	1	50
Metnin ana fikrini/ana duygusunu belirler.	1	1	0	100
Metindeki yardımcı fikirleri belirler.	2	2	0	100
Metindeki iş ve işlem basamaklarını kavrar.	1	1	0	100
Yazdıklarını düzenler.	2	2	0	100
Grafik, tablo ve çizelgeyle sunulan bilgileri yorumlar.	2	2	0	100

Sözel (SOS)

SOSYAL BİLGİLER

S	D	Y	B%	
Bireysel ve toplumsal ilişkilerde olumlu iletişim yollarını kullanır.	5	5	0	100
İletişim araçlarından yararlanırken haklarını kullanır ve sorumluluklarını yerine getirir.	3	1	2	33
Medyanın sosyal değişim ve etkileşimdeki rolünü tartışır.	2	2	0	100

Sözel (DİN)

Din K.ve A.B.

S	D	Y	B%	
Dünya hayatı ile ahiret hayatı arasındaki ilişkiyi yorumlar.	2	2	0	100
Melekleri özellikleri ve görevlerine göre sınıflandırır.	3	2	1	67
Ahiret hayatının aşamalarını açıklar.	3	0	3	0
Allah'ın (c.c.) adil, merhametli ve affedicisi olması ile ahiret inancı arasında ilişki kurar.	1	1	0	100
Varlıklar âlemini özelliklerine göre ayırır eder.	1	0	1	0

Sözel (İNG)

İngilizce

S	D	Y	B%	
Students will be able to understand clear, standard speech on appearances and personalities.	1	1	0	100
Students will be able to write simple pieces to compare people.	1	1	0	100
Students will be able to talk about other people's appearances and personalities.	1	1	0	100
Students will be able to report on appearances and personalities of other people.	4	3	1	75
Students will be able to understand a simple text about appearances, personalities, and comparisons including exp	3	2	1	67

Sayısal (MAT)

Matematik

S	D	Y	B%	
Tam sayılarla çarpma ve bölme işlemlerini yapar.	7	1	4	14
Tam sayıların kendileri ile tekrarlı çarpımını uslu nicelik olarak ifade eder.	6	3	1	50
Tam sayılarla toplama ve çıkarma işlemlerini yapar, ilgili problemleri çözer.	5	4	1	80
Tam sayılarla işlemler yapmayı gerektiren problemleri çözer.	1	0	0	0
Toplama işleminin özelliklerini akıcı işlem yapmak için birer strateji olarak kullanır.	1	1	0	100

Sayısal (FEN)

Fen

S	D	Y	B%	
Uzay kirliliğinin nedenlerini ifade ederek bu kirliliğin yol açabileceği olası sonuçları tahmin eder.	3	2	1	67
Teleskobun gök bilimin gelişimindeki önemine yönelik çıkarımda bulunur.	2	1	0	50
Uzay teknolojilerini açıklar.	5	1	2	20
Teleskobun yapısını ve ne işe yaradığını açıklar.	1	0	1	0
Yıldız oluşum sürecinin farkına varır.	3	0	2	0
Yıldız kavramını açıklar.	3	0	1	0
Galaksilerin yapısını açıklar.	3	0	1	0
Evren kavramını açıklar.	2	0	0	0

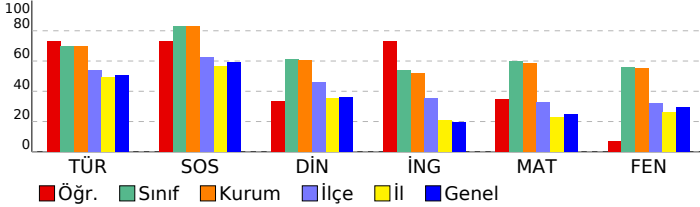

SINAV SONUÇ BELGESİ	7. SINIF LGS 1.DENEME
İSTANBUL / BEYLİKDÜZÜ / DÜNYA ETÜT MERKEZİ	

Öğrenci	Numara	Sınıf
ZEYNEP ŞAR	0	

Puan Türü	Puan	Genel Ort.	Dereceler				
			Snf	Kurum	İlçe	İl	Genel
LGS	▲ 303,772	303,760	40	45	204	851	5780
Puanı Hesaplanan:			51	356	1985	12197	
Katılımlar:			45	51	356	1988	12204

Ders	Soru	Doğru	Yanlış	Net	Başarı %	Sınıf Ort.	Kurum Ort.	Genel Ort.
Türkçe	20	7	11	3,33	17	▼ 13,98	▼ 13,90	▼ 10,13
SOSYAL BİLGİLER	10	8	2	7,33	73	▼ 8,30	▼ 8,29	▲ 5,89
Din K.ve A.B.	10	8	1	7,67	77	▲ 6,10	▲ 6,05	▲ 3,60
İngilizce	10	5	5	3,33	33	▼ 5,37	▼ 5,18	▲ 1,95
Matematik	20	9	7	6,67	33	▼ 11,98	▼ 11,70	▲ 4,98
Fen	20	11	8	8,33	42	▼ 11,15	▼ 11,01	▲ 5,89
Toplam:	90	48	34	36,67	41	▼ 56,88	▼ 56,12	▲ 32,44

Soru No	12345678901234567890
Sözel (TÜR)	cbaBdbcCc bdCdBDD Ac
Cevap Anh.	BACBBDDCADCACBBDDAAD
Sözel (SOS)	aBDCDDAAAb
Cevap Anh.	BBDCDDAAAC
Sözel (DİN)	DBAaCBCCD
Cevap Anh.	CDBABCBCD
Sözel (İNG)	DbBBCDbabd
Cevap Anh.	DABBCDCAA
Sayısal (MAT)	dCB AD AbaacBab DB A
Cevap Anh.	BCBAADDADCDDBCACDBDA
Sayısal (FEN)	dCaCdbABbDBDAdAdc
Cevap Anh.	ACBCDBCABADBACADBAC

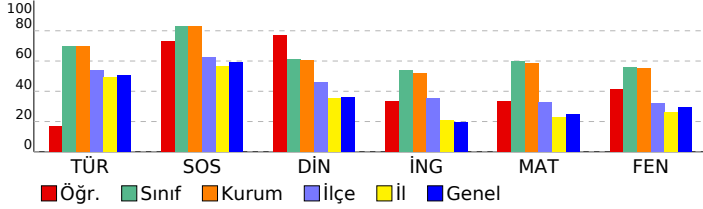

DERSLERE GÖRE BAŞARI ANALİZİ

Sözel (TÜR)		S	D	Y	B%
Türkçe					
Bağlamdan yararlanarak bilmediği kelime ve kelime gruplarının anlamını tahmin eder.		5	2	2	40
Fiillerin anlam özelliklerini fark eder.		1	0	1	0
Bilgi kaynaklarını etkili bir şekilde kullanır.		1	0	1	0
Okudukları ile ilgili çıkarımlarda bulunur.		2	0	2	0
Metni oluşturan unsurlar arasındaki geçiş ve bağlantı ifadelerinin anlama olan katkısını değerlendirir.		1	0	1	0
Metinle ilgili soruları cevaplar.		2	1	1	50
Metnin ana fikrini/ana duygusunu belirler.		1	1	0	100
Metindeki yardımcı fikirleri belirler.		2	0	1	0
Metindeki iş ve işlem basamaklarını kavrar.		1	1	0	100
Yazdıklarını düzenler.		2	1	1	50
Grafik, tablo ve çizelgeyle sunulan bilgileri yorumlar.		2	1	1	50

Sözel (SOS)		S	D	Y	B%
SOSYAL BİLGİLER					
Bireysel ve toplumsal ilişkilerde olumlu iletişim yollarını kullanır.		5	5	0	100
İletişim araçlarından yararlanırken haklarını kullanır ve sorumluluklarını yerine getirir.		3	1	2	33
Medyanın sosyal değişim ve etkileşimdeki rolünü tartışır.		2	2	0	100

Sözel (DİN)		S	D	Y	B%
Din K.ve A.B.					
Dünya hayatı ile ahiret hayatı arasındaki ilişkiyi yorumlar.		2	2	0	100
Melekleri özellikleri ve görevlerine göre sınıflandırır.		3	3	0	100
Ahiret hayatının aşamalarını açıklar.		3	1	1	33
Allah'ın (c.c.) adil, merhametli ve affedicisi olması ile ahiret inancı arasında ilişki kurar.		1	1	0	100
Varlıklar âleminin özelliklerine göre ayırt eder.		1	1	0	100

Sözel (İNG)		S	D	Y	B%
İngilizce					
Students will be able to understand clear, standard speech on appearances and personalities.		1	1	0	100
Students will be able to write simple pieces to compare people.		1	1	0	100
Students will be able to talk about other people's appearances and personalities.		1	1	0	100
Students will be able to report on appearances and personalities of other people.		4	1	3	25
Students will be able to understand a simple text about appearances, personalities, and comparisons including exp		3	1	2	33

Sayısal (MAT)		S	D	Y	B%
Matematik					
Tam sayılarla çarpma ve bölme işlemlerini yapar.		7	3	3	43
Tam sayıların kendileri ile tekrarlı çarpımını uslu nicelik olarak ifade eder.		6	3	3	50
Tam sayılarla toplama ve çıkarma işlemlerini yapar, ilgili problemleri çözer.		5	2	1	40
Tam sayılarla işlemler yapmayı gerektiren problemleri çözer.		1	0	0	0
Toplama işleminin özelliklerini akıcı işlem yapmak için birer strateji olarak kullanır.		1	1	0	100

Sayısal (FEN)		S	D	Y	B%
Fen					
Uzay kirliliğinin nedenlerini ifade ederek bu kirliliğin yol açabileceği olası sonuçları tahmin eder.		3	2	1	67
Teleskobun gök bilimin gelişimindeki önemine yönelik çıkarımda bulunur.		2	2	0	100
Uzay teknolojilerini açıklar.		5	3	1	60
Teleskobun yapısını ve ne işe yaradığını açıklar.		1	0	1	0
Yıldız oluşum sürecinin farkına varır.		3	2	1	67
Yıldız kavramını açıklar.		3	1	2	33
Galaksilerin yapısını açıklar.		3	1	2	33
Evren kavramını açıklar.		2	0	2	0

SINAV SONUÇ BELGESİ	7. SINIF LGS 1.DENEME
İSTANBUL / BEYLİKDÜZÜ / DÜNYA ETÜT MERKEZİ	DERSLERE GÖRE BAŞARI ANALİZİ

Öğrenci		Numara	Sınıf				
ÖMER FARUK ŞAHİN		0	7				
Puan Türü	Puan	Genel Ort.	Dereceler				
			Snf	Kurum	İlçe	İl	Genel
LGS	▲ 337,509	303,760	2	40	145	554	3844
	Puanı Hesaplanan:		51	356	1985	12197	
Katılımlar:			2	51	356	1988	12204

Ders	Soru	Doğru	Yanlış	Net	Başarı %	Sınıf Ort.	Kurum Ort.	Genel Ort.
Türkçe	20	11	9	8,00	40	▼12,00	▼13,90	▼10,13
SOSYAL BİLGİLER	10	8	2	7,33	73	▼8,00	▼8,29	▲5,89
Din K.ve A.B.	10	7	3	6,00	60	▼7,34	▼6,05	▲3,60
İngilizce	10	1	2	0,33	3	▼3,16	▼5,18	▼1,95
Matematik	20	13	7	10,67	53	▼14,00	▼11,70	▲4,98
Fen	20	12	8	9,33	47	▼12,66	▼11,01	▲5,89
Toplam:	90	52	31	41,67	46	▼57,17	▼56,12	▲32,44

Soru No	12345678901234567890
Sözel (TÜR)	bbCcbCABAdBBDDAcCddb
Cevap Anh.	A DDCADCBACBBDDAACBB
Sözel (SOS)	DCCcBAAbDA
Cevap Anh.	A DCCBBAACDA
Sözel (DİN)	aAdCBbDCCD
Cevap Anh.	A BABCBCDCCD
Sözel (İNG)	Bab
Cevap Anh.	A BCDCCABCAA
Sayısal (MAT)	CBcADAAbDcCCdaaaCDDA
Cevap Anh.	A CBBADAADDCCADBBCCDDA
Sayısal (FEN)	BCACadDBDbdAdADccaDa
Cevap Anh.	A BCACADDBBBACADAACDB

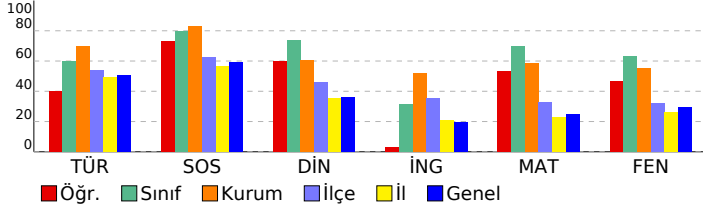

Sözel (TÜR)	S	D	Y	B%
Türkçe				
Bağlamdan yararlanarak bilmediği kelime ve kelime gruplarının anlamını tahmin eder.	5	1	4	20
Faillerin anlam özelliklerini fark eder.	1	0	1	0
Bilgi kaynaklarını etkili bir şekilde kullanır.	1	1	0	100
Okudukları ile ilgili çıkarımlarda bulunur.	2	1	1	50
Metni oluşturan unsurlar arasındaki geçiş ve bağlantı ifadelerinin anlama olan katkısını değerlendirir.	1	1	0	100
Metinle ilgili soruları cevaplar.	2	2	0	100
Metnin ana fikrini/ana duygusunu belirler.	1	1	0	100
Metindeki yardımcı fikirleri belirler.	2	2	0	100
Metindeki iş ve işlem basamaklarını kavrar.	1	1	0	100
Yazdıklarını düzenler.	2	1	1	50
Grafik, tablo ve çizelgeyle sunulan bilgileri yorumlar.	2	0	2	0

Sözel (SOS)	S	D	Y	B%
SOSYAL BİLGİLER				
Bireysel ve toplumsal ilişkilerde olumlu iletişim yollarını kullanır.	5	5	0	100
İletişim araçlarından yararlanırken haklarını kullanır ve sorumluluklarını yerine getirir.	3	1	2	33
Medyanın sosyal değişim ve etkileşimdeki rolünü tartışır.	2	2	0	100

Sözel (DİN)	S	D	Y	B%
Din K.ve A.B.				
Dünya hayatı ile ahiret hayatı arasındaki ilişkiyi yorumlar.	2	1	1	50
Melekleri özellikleri ve görevlerine göre sınıflandırır.	3	3	0	100
Ahiret hayatının aşamalarını açıklar.	3	1	2	33
Allah'ın (c.c.) adil, merhametli ve affedicisi olması ile ahiret inancı arasında ilişki kurar.	1	1	0	100
Varlıklar âlemini özelliklerine göre ayırır eder.	1	1	0	100

Sözel (İNG)	S	D	Y	B%
İngilizce				
Students will be able to understand clear, standard speech on appearances and personalities.	1	1	0	100
Students will be able to write simple pieces to compare people.	1	0	1	0
Students will be able to talk about other people's appearances and personalities.	1	0	1	0
Students will be able to report on appearances and personalities of other people.	4	0	0	0
Students will be able to understand a simple text about appearances, personalities, and comparisons including exp	3	0	0	0

Sayısal (MAT)	S	D	Y	B%
Matematik				
Tam sayılarla çarpma ve bölme işlemlerini yapar.	7	3	4	43
Tam sayıların kendileri ile tekrarlı çarpımını uslu nicelik olarak ifade eder.	6	3	3	50
Tam sayılarla toplama ve çıkarma işlemlerini yapar, ilgili problemleri çözer.	5	5	0	100
Tam sayılarla işlemler yapmayı gerektiren problemleri çözer.	1	1	0	100
Toplama işleminin özelliklerini akıcı işlem yapmak için birer strateji olarak kullanır.	1	1	0	100

Sayısal (FEN)	S	D	Y	B%
Fen				
Uzay kirliliğinin nedenlerini ifade ederek bu kirliliğin yol açabileceği olası sonuçları tahmin eder.	3	2	1	67
Teleskobun gök bilimin gelişimindeki önemine yönelik çıkarımda bulunur.	2	2	0	100
Uzay teknolojilerini açıklar.	5	3	2	60
Teleskobun yapısını ve ne işe yaradığını açıklar.	1	0	1	0
Yıldız oluşum sürecinin farkına varır.	3	2	1	67
Yıldız kavramını açıklar.	3	2	1	67
Galaksilerin yapısını açıklar.	3	1	2	33
Evren kavramını açıklar.	2	0	2	0

SINAV SONUÇ BELGESİ

7. SINIF LGS 1.DENEME

İSTANBUL / BEYLİKDÜZÜ / DÜNYA ETÜT MERKEZİ

Öğrenci	Numara	Sınıf
YUSUF CM ÇİÇEK	0	7

Puan Türü	Puan	Genel Ort.	Dereceler				
LGS	▲ 443,981	303,760	Snf	Kurum	İlçe	İl	Genel
		Puanı Hesaplanan:	51	356	1985	12197	
		Katılımlar:	2	51	356	1988	12204

Ders	Soru	Doğru	Yanlış	Net	Başarı %	Sınıf Ort.	Kurum Ort.	Genel Ort.
Türkçe	20	17	3	16,00	80	▲12,00	▲13,90	▲10,13
SOSYAL BİLGİLER	10	9	1	8,67	87	▲8,00	▲8,29	▲5,89
Din K.ve A.B.	10	9	1	8,67	87	▲7,34	▲6,05	▲3,60
İngilizce	10	7	3	6,00	60	▲3,16	▲5,18	▲1,95
Matematik	20	18	2	17,33	87	▲14,00	▲11,70	▲4,98
Fen	20	17	3	16,00	80	▲12,66	▲11,01	▲5,89
Toplam:	90	77	13	72,67	81	▲57,17	▲56,12	▲32,44

Soru No	12345678901234567890
Sözel (TÜR)	BcCBBDDCAcCACBDDAAc
Cevap Anh.	B BACBDDCADCACBDDAAD
Sözel (SOS)	BBDCDDAAAb
Cevap Anh.	B BBDCDDAAAC
Sözel (DİN)	CDBABCBCc
Cevap Anh.	B CDBABCBCD
Sözel (İNG)	DABBCDCabd
Cevap Anh.	B DABBCDCAA
Sayısal (MAT)	BCBbADDADCDDBCcCDBDA
Cevap Anh.	B BCBAADDADCDDBCACDBDA
Sayısal (FEN)	ACBCDBCABADBDAdAbBcC
Cevap Anh.	B ACBCDBCABADBDACADBAC

DERSLERE GÖRE BAŞARI ANALİZİ

Sözel (TÜR)

Türkçe	S	D	Y	B%
Bağlamdan yararlanarak bilmediği kelime ve kelime gruplarının anlamını tahmin eder.	5	4	1	80
Fiillerin anlam özelliklerini fark eder.	1	1	0	100
Bilgi kaynaklarını etkili bir şekilde kullanır.	1	1	0	100
Okudukları ile ilgili çıkarımlarda bulunur.	2	2	0	100
Metni oluşturan unsurlar arasındaki geçiş ve bağlantı ifadelerinin anlama olan katkısını değerlendirir.	1	1	0	100
Metinle ilgili soruları cevaplar.	2	1	1	50
Metnin ana fikrini/ana duygusunu belirler.	1	1	0	100
Metindeki yardımcı fikirleri belirler.	2	2	0	100
Metindeki iş ve işlem basamaklarını kavrar.	1	1	0	100
Yazdıklarını düzenler.	2	2	0	100
Grafik, tablo ve çizelgeyle sunulan bilgileri yorumlar.	2	1	1	50

Sözel (SOS)

SOSYAL BİLGİLER

SOSYAL BİLGİLER	S	D	Y	B%
Bireysel ve toplumsal ilişkilerde olumlu iletişim yollarını kullanır.	5	5	0	100
İletişim araçlarından yararlanırken haklarını kullanır ve sorumluluklarını yerine getirir.	3	2	1	67
Medyanın sosyal değişim ve etkileşimdeki rolünü tartışır.	2	2	0	100

Sözel (DİN)

Din K.ve A.B.

Din K.ve A.B.	S	D	Y	B%
Dünya hayatı ile ahiret hayatı arasındaki ilişkiyi yorumlar.	2	2	0	100
Melekleri özellikleri ve görevlerine göre sınıflandırır.	3	3	0	100
Ahiret hayatının aşamalarını açıklar.	3	2	1	67
Allah'ın (c.c.) adil, merhametli ve affedicisi olması ile ahiret inancı arasında ilişki kurar.	1	1	0	100
Varlıklar âleminin özelliklerine göre ayırt eder.	1	1	0	100

Sözel (İNG)

İngilizce

İngilizce	S	D	Y	B%
Students will be able to understand clear, standard speech on appearances and personalities.	1	1	0	100
Students will be able to write simple pieces to compare people.	1	1	0	100
Students will be able to talk about other people's appearances and personalities.	1	1	0	100
Students will be able to report on appearances and personalities of other people.	4	2	2	50
Students will be able to understand a simple text about appearances, personalities, and comparisons including exp	3	2	1	67

Sayısal (MAT)

Matematik

Matematik	S	D	Y	B%
Tam sayılarla çarpma ve bölme işlemlerini yapar.	7	6	1	86
Tam sayıların kendileri ile tekrarlı çarpımını uslu nicelik olarak ifade eder.	6	6	0	100
Tam sayılarla toplama ve çıkarma işlemlerini yapar, ilgili problemleri çözer.	5	4	1	80
Tam sayılarla işlemler yapmayı gerektiren problemleri çözer.	1	1	0	100
Toplama işleminin özelliklerini akıcı işlem yapmak için birer strateji olarak kullanır.	1	1	0	100

Sayısal (FEN)

Fen

Fen	S	D	Y	B%
Uzay kirliliğinin nedenlerini ifade ederek bu kirliliğin yol açabileceği olası sonuçları tahmin eder.	3	3	0	100
Teleskobun gök bilimin gelişimindeki önemine yönelik çıkarımda bulunur.	2	2	0	100
Uzay teknolojilerini açıklar.	5	5	0	100
Teleskobun yapısını ve ne işe yaradığını açıklar.	1	1	0	100
Yıldız oluşum sürecinin farkına varır.	3	3	0	100
Yıldız kavramını açıklar.	3	3	0	100
Galaksilerin yapısını açıklar.	3	1	2	33
Evren kavramını açıklar.	2	1	1	50

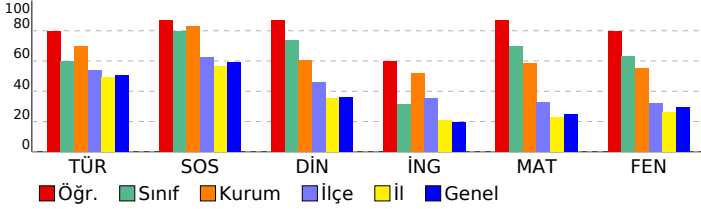

SINAV SONUÇ BELGESİ

7. SINIF LGS 1.DENEME

İSTANBUL / BEYLİKDÜZÜ / DÜNYA ETÜT MERKEZİ

Öğrenci	Numara	Sınıf
EREN ATLAS AKSOY	0	7A

Puan Türü	Puan	Genel Ort.	Dereceler				
LGS	391,271	303,760	Snf	Kurum	İlçe	İl	Genel
		Puanı Hesaplanan:	51	356	1985	12197	
		Katılımlar:	1	51	356	1988	12204

Ders	Soru	Doğru	Yanlış	Net	Başarı %	Sınıf Ort.	Kurum Ort.	Genel Ort.
Türkçe	20	17	3	16,00	80	16,00	13,90	10,13
SOSYAL BİLGİLER	10	9	1	8,67	87	8,67	8,29	5,89
Din K.ve A.B.	10	9	1	8,67	87	8,67	6,05	3,60
İngilizce	10	6	4	4,67	47	4,67	5,18	1,95
Matematik	20	11	9	8,00	40	8,00	11,70	4,98
Fen	20	15	5	13,33	67	13,33	11,01	5,89
Toplam:	90	67	23	59,33	66	59,33	56,12	32,44

Soru No	12345678901234567890
Sözel (TÜR)	ccCADCABAdBBDDAACBBD
Cevap Anh.	DDCADCABACBBDDAACBBD
Sözel (SOS)	DCCBBAAdDA
Cevap Anh.	DCCBBAACDA
Sözel (DİN)	BABCBCbCCD
Cevap Anh.	BABCBCDCCD
Sözel (İNG)	BCDCCaAdbA
Cevap Anh.	BCDCCDABCAA
Sayısal (MAT)	CBBADcdadBaCaccBCcDc
Cevap Anh.	CBBADAADDCCADBBCCDDA
Sayısal (FEN)	BCdCCADDBBBAdADbACca
Cevap Anh.	BCACCADDBBBACADAACDB

DERSLERE GÖRE BAŞARI ANALİZİ

Sözel (TÜR)

Türkçe	S	D	Y	B%
Bağlamdan yararlanarak bilmediği kelime ve kelime gruplarının anlamını tahmin eder.	5	4	1	80
Fiillerin anlam özelliklerini fark eder.	1	0	1	0
Bilgi kaynaklarını etkili bir şekilde kullanır.	1	1	0	100
Okudukları ile ilgili çıkarımlarda bulunur.	2	1	1	50
Metni oluşturan unsurlar arasındaki geçiş ve bağlantı ifadelerinin anlama olan katkısını değerlendirir.	1	1	0	100
Metinle ilgili soruları cevaplar.	2	2	0	100
Metnin ana fikrini/ana duygusunu belirler.	1	1	0	100
Metindeki yardımcı fikirleri belirler.	2	2	0	100
Metindeki iş ve işlem basamaklarını kavrar.	1	1	0	100
Yazdıklarını düzenler.	2	2	0	100
Grafik, tablo ve çizelgeyle sunulan bilgileri yorumlar.	2	2	0	100

Sözel (SOS)

SOSYAL BİLGİLER

S	D	Y	B%	
Bireysel ve toplumsal ilişkilerde olumlu iletişim yollarını kullanır.	5	5	0	100
İletişim araçlarından yararlanırken haklarını kullanır ve sorumluluklarını yerine getirir.	3	2	1	67
Medyanın sosyal değişim ve etkileşimdeki rolünü tartışır.	2	2	0	100

Sözel (DİN)

Din K.ve A.B.

S	D	Y	B%	
Dünya hayatı ile ahiret hayatı arasındaki ilişkiyi yorumlar.	2	2	0	100
Melekleri özellikleri ve görevlerine göre sınıflandırır.	3	3	0	100
Ahiret hayatının aşamalarını açıklar.	3	3	0	100
Allah'ın (c.c.) adil, merhametli ve affedicisi olması ile ahiret inancı arasında ilişki kurar.	1	1	0	100
Varlıklar âlemini özelliklerine göre ayırır eder.	1	1	0	100

Sözel (İNG)

İngilizce

S	D	Y	B%	
Students will be able to understand clear, standard speech on appearances and personalities.	1	1	0	100
Students will be able to write simple pieces to compare people.	1	1	0	100
Students will be able to talk about other people's appearances and personalities.	1	1	0	100
Students will be able to report on appearances and personalities of other people.	4	2	2	50
Students will be able to understand a simple text about appearances, personalities, and comparisons including exp	3	1	2	33

Sayısal (MAT)

Matematik

S	D	Y	B%	
Tam sayılarla çarpma ve bölme işlemlerini yapar.	7	4	3	57
Tam sayıların kendileri ile tekrarlı çarpımını uslu nicelik olarak ifade eder.	6	4	2	67
Tam sayılarla toplama ve çıkarma işlemlerini yapar, ilgili problemleri çözer.	5	2	3	40
Tam sayılarla işlemler yapmayı gerektiren problemleri çözer.	1	1	0	100
Toplama işleminin özelliklerini akıcı işlem yapmak için birer strateji olarak kullanır.	1	0	1	0

Sayısal (FEN)

Fen

S	D	Y	B%	
Uzay kirliliğinin nedenlerini ifade ederek bu kirliliğin yol açabileceği olası sonuçları tahmin eder.	3	3	0	100
Teleskobun gök bilimin gelişimindeki önemine yönelik çıkarımda bulunur.	2	2	0	100
Uzay teknolojilerini açıklar.	5	3	2	60
Teleskobun yapısını ve ne işe yaradığını açıklar.	1	1	0	100
Yıldız oluşum sürecinin farkına varır.	3	3	0	100
Yıldız kavramını açıklar.	3	2	1	67
Galaksilerin yapısını açıklar.	3	0	3	0
Evren kavramını açıklar.	2	1	1	50

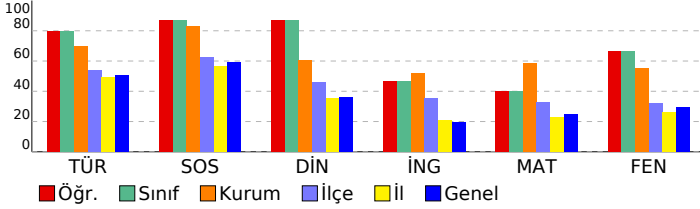

SINAV SONUÇ BELGESİ

7. SINIF LGS 1.DENEME

İSTANBUL / BEYLİKDÜZÜ / DÜNYA ETÜT MERKEZİ

Öğrenci	Numara	Sınıf
MERT ALİ ŞENTÜRK	15	7E

Puan Türü	Puan	Genel Ort.	Dereceler				
LGS	▲ 409,596	303,760	Snf	Kurum	İlçe	İl	Genel
		Puanı Hesaplanan:	51	356	1985	12197	
		Katılımlar:	1	51	356	1988	12204

Ders	Soru	Doğru	Yanlış	Net	Başarı %	Sınıf Ort.	Kurum Ort.	Genel Ort.
Türkçe	20	16	4	14,67	73	◆ 14,67	▲ 13,90	▲ 10,13
SOSYAL BİLGİLER	10	10	0	10,00	100	◆ 10,00	▲ 8,29	▲ 5,89
Din K.ve A.B.	10	8	2	7,33	73	◆ 7,33	▲ 6,05	▲ 3,60
İngilizce	10	6	4	4,67	47	◆ 4,67	▼ 5,18	▲ 1,95
Matematik	20	17	2	16,33	82	◆ 16,33	▲ 11,70	▲ 4,98
Fen	20	13	7	10,67	53	◆ 10,67	▼ 11,01	▲ 5,89
Toplam:	90	70	19	63,67	71	◆ 63,67	▲ 56,12	▲ 32,44

Soru No	12345678901234567890
Sözel (TÜR)	BACBBDDCADbcadBDDAAD
Cevap Anh.	B BACBBDDCADCACBBDDAAD
Sözel (SOS)	BBDDCDAAC
Cevap Anh.	B BBDDCDAAC
Sözel (DİN)	CDabBCBCCD
Cevap Anh.	B CDBABCBCD
Sözel (İNG)	cABBCDCabd
Cevap Anh.	B DABBCDCAA
Sayısal (MAT)	BC cADDADCDDBCACDaDa
Cevap Anh.	B BCBAADDADCDDBCACDBDA
Sayısal (FEN)	bCBCDBCdBADdbAaAaBcC
Cevap Anh.	B ACBCDBCABADBDACADBAC

DERSLERE GÖRE BAŞARI ANALİZİ

Sözel (TÜR)	S	D	Y	B%
Türkçe				
Bağlamdan yararlanarak bilmediği kelime ve kelime gruplarının anlamını tahmin eder.	5	5	0	100
Faillerin anlam özelliklerini fark eder.	1	1	0	100
Bilgi kaynaklarını etkili bir şekilde kullanır.	1	0	1	0
Okudukları ile ilgili çıkarımlarda bulunur.	2	1	1	50
Metni oluşturan unsurlar arasındaki geçiş ve bağlantı ifadelerinin anlama olan katkısını değerlendirir.	1	1	0	100
Metinle ilgili soruları cevaplar.	2	2	0	100
Metnin ana fikrini/ana duygusunu belirler.	1	1	0	100
Metindeki yardımcı fikirleri belirler.	2	2	0	100
Metindeki iş ve işlem basamaklarını kavrar.	1	1	0	100
Yazdıklarını düzenler.	2	0	2	0
Grafik, tablo ve çizelgeyle sunulan bilgileri yorumlar.	2	2	0	100

Sözel (SOS)	S	D	Y	B%
SOSYAL BİLGİLER				
Bireysel ve toplumsal ilişkilerde olumlu iletişim yollarını kullanır.	5	5	0	100
İletişim araçlarından yararlanırken haklarını kullanır ve sorumluluklarını yerine getirir.	3	3	0	100
Medyanın sosyal değişim ve etkileşimdeki rolünü tartışır.	2	2	0	100

Sözel (DİN)	S	D	Y	B%
Din K.ve A.B.				
Dünya hayatı ile ahiret hayatı arasındaki ilişkiyi yorumlar.	2	1	1	50
Melekleri özellikleri ve görevlerine göre sınıflandırır.	3	2	1	67
Ahiret hayatının aşamalarını açıklar.	3	3	0	100
Allah'ın (c.c.) adil, merhametli ve affedicisi olması ile ahiret inancı arasında ilişki kurar.	1	1	0	100
Varlıklar âleminin özelliklerine göre ayırt eder.	1	1	0	100

Sözel (İNG)	S	D	Y	B%
İngilizce				
Students will be able to understand clear, standard speech on appearances and personalities.	1	1	0	100
Students will be able to write simple pieces to compare people.	1	1	0	100
Students will be able to talk about other people's appearances and personalities.	1	1	0	100
Students will be able to report on appearances and personalities of other people.	4	2	2	50
Students will be able to understand a simple text about appearances, personalities, and comparisons including exp	3	1	2	33

Sayısal (MAT)	S	D	Y	B%
Matematik				
Tam sayılarla çarpma ve bölme işlemlerini yapar.	7	7	0	100
Tam sayıların kendileri ile tekrarlı çarpımını uslu nicelik olarak ifade eder.	6	4	1	67
Tam sayılarla toplama ve çıkarma işlemlerini yapar, ilgili problemleri çözer.	5	4	1	80
Tam sayılarla işlemler yapmayı gerektiren problemleri çözer.	1	1	0	100
Toplama işleminin özelliklerini akıcı işlem yapmak için birer strateji olarak kullanır.	1	1	0	100

Sayısal (FEN)	S	D	Y	B%
Fen				
Uzay kirliliğinin nedenlerini ifade ederek bu kirliliğin yol açabileceği olası sonuçları tahmin eder.	3	3	0	100
Teleskobun gök bilimin gelişimindeki önemine yönelik çıkarımda bulunur.	2	2	0	100
Uzay teknolojilerini açıklar.	5	4	1	80
Teleskobun yapısını ve ne işe yaradığını açıklar.	1	1	0	100
Yıldız oluşum sürecinin farkına varır.	3	1	2	33
Yıldız kavramını açıklar.	3	2	1	67
Galaksilerin yapısını açıklar.	3	1	2	33
Evren kavramını açıklar.	2	1	1	50

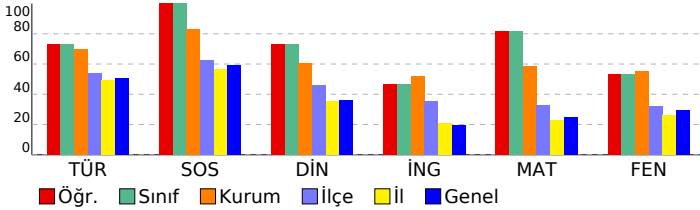

SINAV SONUÇ BELGESİ	7. SINIF LGS 1.DENEME
İSTANBUL / BEYLİKDÜZÜ / DÜNYA ETÜT MERKEZİ	
Öğrenci	Numara
ELANUR ŞEN	0
Puan	Sınıf
305,337	7G

Puan Türü	Puan	Genel Ort.	Dereceler				
			Snf	Kurum	İlçe	İl	Genel
LGS	▲ 305,337	303,760	1	44	199	829	5682
Puanı Hesaplanan:			51	356	1985	12197	
Katılımlar:			1	51	356	1988	12204

Ders	Soru	Doğru	Yanlış	Net	Başarı %	Sınıf Ort.	Kurum Ort.	Genel Ort.
Türkçe	20	14	3	13,00	65	▲13,00	▼13,90	▲10,13
SOSYAL BİLGİLER	10	8	2	7,33	73	▲7,33	▼8,29	▲5,89
Din K.ve A.B.	10	2	7	-0,33	-3	▲-0,33	▼6,05	▼3,60
İngilizce	10	5	5	3,33	33	▲3,33	▼5,18	▲1,95
Matematik	20	5	7	2,67	13	▲2,67	▼11,70	▼4,98
Fen	20	9	8	6,33	32	▲6,33	▼11,01	▲5,89
Toplam:	90	43	32	32,33	36	▲32,33	▼56,12	▼32,44

Soru No	12345678901234567890
Sözel (TÜR)	D CA CABACBBDDcA Bac
Cevap Anh.	A DDCADCABACBBDDAACBB
Sözel (SOS)	DCCaBAAAdA
Cevap Anh.	A DCCBBAACDA
Sözel (DİN)	a dbabDCac
Cevap Anh.	A BABCBDCDD
Sözel (İNG)	BCDbDAadbb
Cevap Anh.	A BCDCDABCAA
Sayısal (MAT)	CB cA bbbC a aDd
Cevap Anh.	A CBBADAADDCCADBBCCDDA
Sayısal (FEN)	BCdCCba cdBAdc A CbB
Cevap Anh.	A BCACCADBDBBACADAACDB

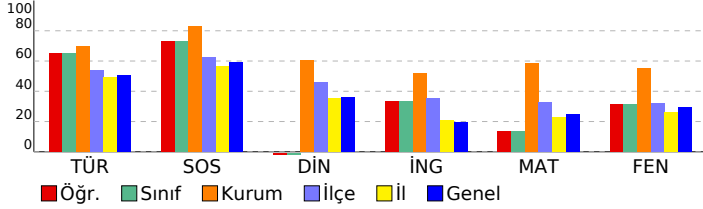

DERSLERE GÖRE BAŞARI ANALİZİ				
Sözel (TÜR)				
Türkçe	S	D	Y	B%
Bağlamdan yararlanarak bilmediği kelime ve kelime gruplarının anlamını tahmin eder.	5	4	0	80
Fiillerin anlam özelliklerini fark eder.	1	0	0	0
Bilgi kaynaklarını etkili bir şekilde kullanır.	1	1	0	100
Okudukları ile ilgili çıkarımlarda bulunur.	2	2	0	100
Metni oluşturan unsurlar arasındaki geçiş ve bağlantı ifadelerinin anlama olan katkısını değerlendirir.	1	1	0	100
Metinle ilgili soruları cevaplar.	2	2	0	100
Metnin ana fikrini/ana duygusunu belirler.	1	1	0	100
Metindeki yardımcı fikirleri belirler.	2	1	1	50
Metindeki iş ve işlem basamaklarını kavrar.	1	1	0	100
Yazdıklarını düzenler.	2	1	0	50
Grafik, tablo ve çizelgeyle sunulan bilgileri yorumlar.	2	0	2	0

Sözel (SOS)				
SOSYAL BİLGİLER	S	D	Y	B%
Bireysel ve toplumsal ilişkilerde olumlu iletişim yollarını kullanır.	5	5	0	100
İletişim araçlarından yararlanırken haklarını kullanır ve sorumluluklarını yerine getirir.	3	1	2	33
Medyanın sosyal değişim ve etkileşimdeki rolünü tartışır.	2	2	0	100

Sözel (DİN)				
Din K.ve A.B.	S	D	Y	B%
Dünya hayatı ile ahiret hayatı arasındaki ilişkiyi yorumlar.	2	0	2	0
Melekleri özellikleri ve görevlerine göre sınıflandırır.	3	0	2	0
Ahiret hayatının aşamalarını açıklar.	3	0	3	0
Allah'ın (c.c.) adil, merhametli ve affedicisi olması ile ahiret inancı arasında ilişki kurar.	1	1	0	100
Varlıklar âlemini özelliklerine göre ayırır eder.	1	1	0	100

Sözel (İNG)				
İngilizce	S	D	Y	B%
Students will be able to understand clear, standard speech on appearances and personalities.	1	1	0	100
Students will be able to write simple pieces to compare people.	1	1	0	100
Students will be able to talk about other people's appearances and personalities.	1	1	0	100
Students will be able to report on appearances and personalities of other people.	4	0	4	0
Students will be able to understand a simple text about appearances, personalities, and comparisons including exp	3	2	1	67

Sayısal (MAT)				
Matematik	S	D	Y	B%
Tam sayılarla çarpma ve bölme işlemlerini yapar.	7	1	3	14
Tam sayıların kendileri ile tekrarlı çarpımını uslu nicelik olarak ifade eder.	6	1	1	17
Tam sayılarla toplama ve çıkarma işlemlerini yapar, ilgili problemleri çözer.	5	3	2	60
Tam sayılarla işlemler yapmayı gerektiren problemleri çözer.	1	0	0	0
Toplama işleminin özelliklerini akıcı işlem yapmak için birer strateji olarak kullanır.	1	0	1	0

Sayısal (FEN)				
Fen	S	D	Y	B%
Uzay kirliliğinin nedenlerini ifade ederek bu kirliliğin yol açabileceği olası sonuçları tahmin eder.	3	3	0	100
Teleskobun gök bilimin gelişimindeki önemine yönelik çıkarımda bulunur.	2	1	1	50
Uzay teknolojilerini açıklar.	5	2	3	40
Teleskobun yapısını ve ne işe yaradığını açıklar.	1	1	0	100
Yıldız oluşum sürecinin farkına varır.	3	0	1	0
Yıldız kavramını açıklar.	3	2	1	67
Galaksilerin yapısını açıklar.	3	1	2	33
Evren kavramını açıklar.	2	1	0	50

SINAV SONUÇ BELGESİ	7. SINIF LGS 1.DENEME
İSTANBUL / BEYLİKDÜZÜ / DÜNYA ETÜT MERKEZİ	
DERSLERE GÖRE BAŞARI ANALİZİ	

Öğrenci		Numara	Sınıf
KADİR EFE DİREK		0	7Ğ
Puan Türü	Puan	Genel Ort.	Dereceler
LGS	▼ 298,326	303,760	Snf Kurum İlçe İl Genel
Puanı Hesaplanan:		51	356 1985 12197
Katılımlar:		1	51 356 1988 12204

Ders	Soru	Doğru	Yanlış	Net	Başarı %	Sınıf Ort.	Kurum Ort.	Genel Ort.
Türkçe	20	14	6	12,00	60	12,00	13,90	10,13
SOSYAL BİLGİLER	10	8	2	7,33	73	7,33	8,29	5,89
Din K.ve A.B.	10	5	5	3,33	33	3,33	6,05	3,60
İngilizce	10	5	5	3,33	33	3,33	5,18	1,95
Matematik	20	7	13	2,67	13	2,67	11,70	4,98
Fen	20	8	12	4,00	20	4,00	11,01	5,89
Toplam:	90	47	43	32,67	36	32,67	56,12	32,44

Soru No	12345678901234567890
Sözel (TÜR)	BbCBdcDaADCACBdDcAAD
Cevap Anh.	BACBBDDCADCACBBDDAAD
Sözel (SOS)	aBDCaDAAAC
Cevap Anh.	BBDCCDAAAC
Sözel (DİN)	bcacBaBCCD
Cevap Anh.	CDBABCBCD
Sözel (İNG)	bABBCaCabD
Cevap Anh.	DABBCDCAA
Sayısal (MAT)	BCBccabcbaDcBCcdcdDb
Cevap Anh.	BCBAADDADCDDBCACDBDA
Sayısal (FEN)	dbBCDadccADccACdbBdd
Cevap Anh.	ACBCDBCABADBACADBAC

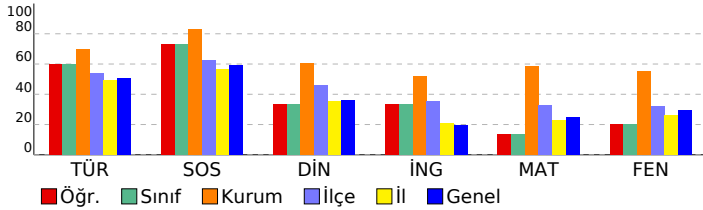

Sözel (TÜR)	S D Y B%
Türkçe	5 3 2 60
Bağlamdan yararlanarak bilmediği kelime ve kelime gruplarının anlamını tahmin eder.	1 1 0 100
Fiillerin anlam özelliklerini fark eder.	1 1 0 100
Bilgi kaynaklarını etkili bir şekilde kullanır.	2 2 0 100
Okudukları ile ilgili çıkarımlarda bulunur.	1 1 0 100
Metni oluşturan unsurlar arasındaki geçiş ve bağlantı ifadelerinin anlama olan katkısını değerlendirir.	2 1 1 50
Metinle ilgili soruları cevaplar.	1 1 0 100
Metnin ana fikrini/ana duygusunu belirler.	2 1 1 50
Metindeki yardımcı fikirleri belirler.	1 0 1 0
Metindeki iş ve işlem basamaklarını kavrar.	2 2 0 100
Yazdıklarını düzenler.	2 1 1 50
Grafik, tablo ve çizelgeyle sunulan bilgileri yorumlar.	

Sözel (SOS)	SOSYAL BİLGİLER	S D Y B%
	Bireysel ve toplumsal ilişkilerde olumlu iletişim yollarını kullanır.	5 4 1 80
	İletişim araçlarından yararlanırken haklarını kullanır ve sorumluluklarını yerine getirir.	3 2 1 67
	Medyanın sosyal değişim ve etkileşimdeki rolünü tartışır.	2 2 0 100

Sözel (DİN)	Din K.ve A.B.	S D Y B%
	Dünya hayatı ile ahiret hayatı arasındaki ilişkiyi yorumlar.	2 0 2 0
	Melekleri özellikleri ve görevlerine göre sınıflandırır.	3 2 1 67
	Ahiret hayatının aşamalarını açıklar.	3 2 1 67
	Allah'ın (c.c.) adil, merhametli ve affedicisi olması ile ahiret inancı arasında ilişki kurar.	1 0 1 0
	Varlıklar âleminin özelliklerine göre ayırt eder.	1 1 0 100

Sözel (İNG)	İngilizce	S D Y B%
	Students will be able to understand clear, standard speech on appearances and personalities.	1 1 0 100
	Students will be able to write simple pieces to compare people.	1 1 0 100
	Students will be able to talk about other people's appearances and personalities.	1 0 1 0
	Students will be able to report on appearances and personalities of other people.	4 2 2 50
	Students will be able to understand a simple text about appearances, personalities, and comparisons including exp	3 1 2 33

Sayısal (MAT)	Matematik	S D Y B%
	Tam sayılarla çarpma ve bölme işlemlerini yapar.	7 3 4 43
	Tam sayıların kendileri ile tekrarlı çarpımını uslu nicelik olarak ifade eder.	6 2 4 33
	Tam sayılarla toplama ve çıkarma işlemlerini yapar, ilgili problemleri çözer.	5 2 3 40
	Tam sayılarla işlemler yapmayı gerektiren problemleri çözer.	1 0 1 0
	Toplama işleminin özelliklerini akıcı işlem yapmak için birer strateji olarak kullanır.	1 0 1 0

Sayısal (FEN)	Fen	S D Y B%
	Uzay kirliliğinin nedenlerini ifade ederek bu kirliliğin yol açabileceği olası sonuçları tahmin eder.	3 1 2 33
	Teleskobun gök bilimin gelişimindeki önemine yönelik çıkarımda bulunur.	2 2 0 100
	Uzay teknolojilerini açıklar.	5 2 3 40
	Teleskobun yapısını ve ne işe yaradığını açıklar.	1 0 1 0
	Yıldız oluşum sürecinin farkına varır.	3 0 3 0
	Yıldız kavramını açıklar.	3 2 1 67
	Galaksilerin yapısını açıklar.	3 2 1 67
	Evren kavramını açıklar.	2 1 1 50