

SINAV SONUÇ BELGESİ	YAYIN DENİZİ 11.SINIF 1.DENEME
İSTANBUL / BEYLİKDÜZÜ / DÜNYA ETÜT MERKEZİ	DERSLERE GÖRE BAŞARI ANALİZİ

Öğrenci	Numara	Sınıf
ADA AŞCIOĞLU	0	

Puan Türü	Puan	Genel Ort.	Dereceler				
			Snf	Kurum	İlçe	İl	Genel
TYT	▼ 204,797	233,740	51	94	94	562	4720
Puanı Hesaplanan:			96	96	613	6426	
SÖZ	▲ 127,638	0,000	52	96	96	575	5806
Puanı Hesaplanan:			96	96	617	6623	
SAY	▲ 241,007	0,000	46	83	83	278	1949
Puanı Hesaplanan:			96	96	617	6623	
EA	▲ 161,334	0,000	51	95	95	580	5449
Puanı Hesaplanan:			96	96	617	6623	
Katılımlar:			52	96	96	617	6623

Ders	Soru	Doğru	Yanlış	Net	Başarı %	Sınıf Ort.	Kurum Ort.	Genel Ort.
Tarih-1	10	0	0	0,00	0	▼ 5,45	▼ 5,44	▼ 3,61
Coğrafya-1	10	2	0	2,00	20	▼ 3,97	▼ 4,35	▼ 3,07
Felsefe	5	0	0	0,00	0	▼ 3,46	▼ 3,41	▼ 1,93
Din Kül. ve Ahl. Bil.	5	1	0	1,00	20	▼ 3,38	▼ 3,25	▼ 2,43
TYT Sosyal	30	3	0	3,00	10	▼ 16,25	▼ 16,44	▼ 11,04
Matematik-1	30	10	9	7,75	26	▼ 19,08	▼ 18,32	▲ 6,88
Fizik	10	3	5	1,75	18	▼ 6,92	▼ 6,74	▼ 2,51
Kimya	10	6	4	5,00	50	▼ 6,75	▼ 6,55	▲ 2,03
Biyoloji	10	6	4	5,00	50	▼ 5,93	▼ 5,64	▲ 2,38
TYT Fen	30	15	13	11,75	39	▼ 19,61	▼ 18,93	▲ 6,92
Toplam:	120	28	22	22,50	19	▼ 68,51	▼ 68,03	▼ 34,99

Soru No	123456789012345678901234567890
TYT Sosyal	AA D
Cevap Anahtarı	A ABBAECCBDDDBCCCAACCBABDBDBCD
TYT Matematik	DBeDeEbcC eBb ab cA AC b
Cevap Anahtarı	A BDBCDEBDDCCDABEDECDAEACDEACE
TYT Fen	eEb eBaE dCDEcBDbEdBDbCEcDEde
Cevap Anahtarı	A DEEBDBEEDBCDEBDDDEBDDCEBDECB

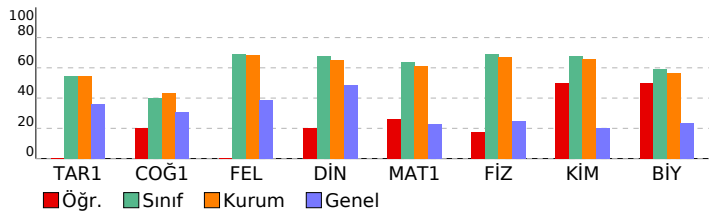

TYT Sosyal	S	D	Y	B%
Tarih-1				
XVII ve XVIII. Yüzyıllarda Osmanlı Devleti'nde ve Avrupa'da Denizcilik Faaliyetleri	2	0	0	0
Avrupa'da Din Savaşlarından Modern Devlete	2	0	0	0
1595-1774 Yılları Arasındaki Siyasi Gelişmeler	6	0	0	0
Coğrafya-1				
Şehirlerin Fonksiyonları ve Değişimi	1	0	0	0
Türkiye'de Nüfus Politikaları ve Projeksiyonları	1	0	0	0
Ülkelerin Nüfus Politikaları	2	0	0	0
Biyocoğrafya	1	0	0	0
Ekosistemler ve Madde Döngüleri	4	2	0	50
Şehirlerin Etki Alanları	1	0	0	0
Felsefe				
MÖ 6. Yüzyıl - MS 2. Yüzyıl Filozoflarının Felsefi Görüşleri	2	0	0	0
Felsefenin Ortaya Çıkışı	1	0	0	0
MÖ 6. Yüzyıl - MS 2. Yüzyıl Felsefesinin Ayırıcı Nitelikleri	1	0	0	0
MÖ 6. Yüzyıl - MS 2. Yüzyıl Felsefesinin Düşünce ve Argümanları	1	0	0	0
Din Kül. ve Ahl. Bil.				
Ahiret hayatının aşamalarını ayet ve hadislerle temellendirir.	3	0	0	0
Hayatı anlamlandırmada ahiret inancının önemini fark eder.	1	0	0	0
Dünya hayatı ile ahiret hayatı arasında ilişki kurar.	1	1	0	100

TYT Matematik	S	D	Y	B%
Matematik-1				
Trigonometrik Fonksiyonların Aralığı ve Sıralaması	2	1	0	50
Trigonometrik Fonksiyonlar ve Özdeşlikler	13	5	4	38
Esas Ölçü ve Birim Çember	8	3	4	38
Dik Üçgende Trigonometrik Oranlar	4	1	1	25
Üçgende Trigonometrik Bağıntılar	3	0	0	0

TYT Fen	S	D	Y	B%
Fizik				
Bağıl Hareket	4	1	3	25
Vektörlerin Özellikleri ve Bileşke Vektör	3	2	1	67
Newton'un Hareket Yasaları	3	0	1	0
Kimya				
Periyodik Sistem ve Elektron Dizilimleri	3	2	1	67
Atomun Kuantum Modeli	3	2	1	67
Periyodik Özellikler	4	2	2	50
Biyoloji				
Sinir Doku	2	2	0	100
Beyin	2	1	1	50
Göz	1	0	1	0
Omurilik	1	1	0	100
Sinir Sistemi Rahatsızlıkları	1	1	0	100
Endokrin Sistem	2	0	2	0
Endokrin Sistemin Kontrolü	1	1	0	100

SINAV SONUÇ BELGESİ	YAYIN DENİZİ 11.SINIF 1.DENEME
İSTANBUL / BEYLİKDÜZÜ / DÜNYA ETÜT MERKEZİ	DERSLERE GÖRE BAŞARI ANALİZİ

Öğrenci	Numara	Sınıf
AHMET ARİF GÜL	0	

Puan Türü	Puan	Genel Ort.	Dereceler				
			Snf	Kurum	İlçe	İl	Genel
TYT	▲ 243,278	233,740	49	91	91	413	2770
Puanı Hesaplanan:			96	96	613	6426	
SÖZ	▲ 138,880	0,000	51	95	95	569	5676
Puanı Hesaplanan:			96	96	617	6623	
SAY	▲ 312,210	0,000	44	70	70	157	1085
Puanı Hesaplanan:			96	96	617	6623	
EA	▲ 174,870	0,000	50	93	93	554	5013
Puanı Hesaplanan:			96	96	617	6623	
Katılımlar:			52	96	96	617	6623

Ders	Soru	Doğru	Yanlış	Net	Başarı %	Sınıf Ort.	Kurum Ort.	Genel Ort.
Tarih-1	10	0	0	0,00	0	▼ 5,45	▼ 5,44	▼ 3,61
Coğrafya-1	10	0	0	0,00	0	▼ 3,97	▼ 4,35	▼ 3,07
Felsefe	5	0	0	0,00	0	▼ 3,46	▼ 3,41	▼ 1,93
Din Kül. ve Ahl. Bil.	5	5	0	5,00	100	▲ 3,38	▲ 3,25	▲ 2,43
TYT Sosyal	30	5	0	5,00	17	▼ 16,25	▼ 16,44	▼ 11,04
Matematik-1	30	13	12	10,00	33	▼ 19,08	▼ 18,32	▲ 6,88
Fizik	10	9	1	8,75	88	▲ 6,92	▲ 6,74	▲ 2,51
Kimya	10	8	2	7,50	75	▲ 6,75	▲ 6,55	▲ 2,03
Biyoloji	10	6	4	5,00	50	▼ 5,93	▼ 5,64	▲ 2,38
TYT Fen	30	23	7	21,25	71	▲ 19,61	▲ 18,93	▲ 6,92
Toplam:	120	41	19	36,25	30	▼ 68,51	▼ 68,03	▲ 34,99

Soru No	123456789012345678901234567890
---------	--------------------------------

TYT Sosyal	CDDBB
------------	-------

Cevap Anahtarı	B BDABBAECCECBDBCCCAACDBEABCDDBB
----------------	----------------------------------

TYT Matematik	BCDE c CbbBDaCaCb aAEAdcad Cc
---------------	-------------------------------

Cevap Anahtarı	B BCDEBBDCDBDAECDABAEAEBEACECD
----------------	--------------------------------

TYT Fen	aDBEEDBEDEbBCDDbEBDbCEcDEbDaB
---------	-------------------------------

Cevap Anahtarı	B BDBEEDBEDEbBCDDDEBDDCEBDECDDB
----------------	---------------------------------

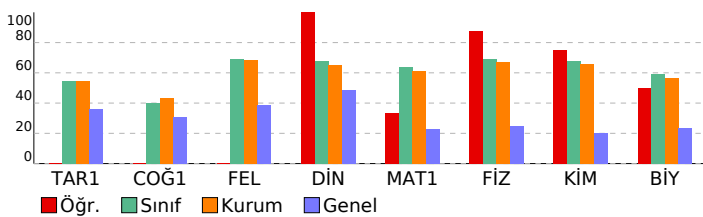

TYT Sosyal	S	D	Y	B%
Tarih-1				
XVII ve XVIII. Yüzyıllarda Osmanlı Devleti'nde ve Avrupa'da Denizcilik Faaliyetleri	2	0	0	0
Avrupa'da Din Savaşlarından Modern Devlete	2	0	0	0
1595-1774 Yılları Arasındaki Siyasi Gelişmeler	6	0	0	0
Coğrafya-1				
Şehirlerin Fonksiyonları ve Değişimi	1	0	0	0
Türkiye'de Nüfus Politikaları ve Projeksiyonları	1	0	0	0
Ülkelerin Nüfus Politikaları	2	0	0	0
Biyocoğrafya	1	0	0	0
Ekosistemler ve Madde Döngüleri	4	0	0	0
Şehirlerin Etki Alanları	1	0	0	0
Felsefe				
MÖ 6. Yüzyıl - MS 2. Yüzyıl Filozoflarının Felsefi Görüşleri	2	0	0	0
Felsefenin Ortaya Çıkışı	1	0	0	0
MÖ 6. Yüzyıl - MS 2. Yüzyıl Felsefesinin Ayırıcı Nitelikleri	1	0	0	0
MÖ 6. Yüzyıl - MS 2. Yüzyıl Felsefesinin Düşünce ve Argümanları	1	0	0	0
Din Kül. ve Ahl. Bil.				
Ahiret hayatının aşamalarını ayet ve hadislerle temellendirir.	3	3	0	100
Hayıt anlamlarında ahiret inancının önemini fark eder.	1	1	0	100
Dünya hayatı ile ahiret hayatı arasında ilişki kurar.	1	1	0	100

TYT Matematik	S	D	Y	B%
Matematik-1				
Trigonometrik Fonksiyonların Aralığı ve Sıralaması	2	2	0	100
Trigonometrik Fonksiyonlar ve Özdeşlikler	13	5	6	38
Esas Ölçü ve Birim Çember	8	3	2	38
Dik Üçgende Trigonometrik Oranlar	4	2	2	50
Üçgende Trigonometrik Bağıntılar	3	1	2	33

TYT Fen	S	D	Y	B%
Fizik				
Bağıl Hareket	4	4	0	100
Vektörlerin Özellikleri ve Bileşke Vektör	3	3	0	100
Newton'un Hareket Yasaları	3	2	1	67
Kimya				
Periyodik Sistem ve Elektron Dizilimleri	3	2	1	67
Atomun Kuantum Modeli	3	3	0	100
Periyodik Özellikler	4	3	1	75
Biyoloji				
Sinir Doku	2	2	0	100
Beyin	2	1	1	50
Göz	1	0	1	0
Omurilik	1	1	0	100
Sinir Sistemi Rahatsızlıkları	1	1	0	100
Endokrin Sistem	2	0	2	0
Endokrin Sistemin Kontrolü	1	1	0	100

SINAV SONUÇ BELGESİ					YAYIN DENİZİ 11.SINIF 1.DENEME			
İSTANBUL / BEYLİKDÜZÜ / DÜNYA ETÜT MERKEZİ					DERSLERE GÖRE BAŞARI ANALİZİ			
Öğrenci			Numara	Sınıf				
AHMET TURUNÇ			0					
Puan Türü	Puan	Genel Ort.	Dereceler					
			Snf	Kurum	İlçe	İl	Genel	
TYT	▲ 322,538	233,740	29	54	54	90	529	
Puanı Hesaplanan:			96	96	613	6426		
SÖZ	▲ 270,878	0,000	37	72	72	360	2725	
Puanı Hesaplanan:			96	96	617	6623		
SAY	▲ 377,365	0,000	22	42	42	67	502	
Puanı Hesaplanan:			96	96	617	6623		
EA	▲ 288,666	0,000	38	70	70	181	1155	
Puanı Hesaplanan:			96	96	617	6623		
Katılımlar:			52	96	96	617	6623	

Ders	Soru	Doğru	Yanlış	Net	Başarı %	Sınıf Ort.	Kurum Ort.	Genel Ort.
Türkçe	30	14	14	10,50	35	▼13,57	▼14,34	▲10,14
Tarih-1	10	6	4	5,00	50	▼5,45	▼5,44	▲3,61
Coğrafya-1	10	3	7	1,25	13	▼3,97	▼4,35	▼3,07
Felsefe	5	4	1	3,75	75	▲3,46	▲3,41	▲1,93
Din Kül. ve Ahl. Bil.	5	4	0	4,00	80	▲3,38	▲3,25	▲2,43
TYT Sosyal	30	17	12	14,00	47	▼16,25	▼16,44	▲11,04
Matematik-1	30	19	8	17,00	57	▼19,08	▼18,32	▲6,88
Fizik	10	7	3	6,25	63	▼6,92	▼6,74	▲2,51
Kimya	10	10	0	10,00	100	▲6,75	▲6,55	▲2,03
Biyoloji	10	8	2	7,50	75	▲5,93	▲5,64	▲2,38
TYT Fen	30	25	5	23,75	79	▲19,61	▲18,93	▲6,92
Toplam:	120	75	39	65,25	54	▼68,51	▼68,03	▲34,99

Soru No	123456789012345678901234567890
TYT Türkçe	DeBd BedBEDbeC aebcBDEECdaE
Cevap Anahtarı	B DCBAEBDABEDABCECDABEDCEBDCBE
TYT Sosyal	BcABeAcCCbedcDbCCAbEdbEAeCD BB
Cevap Anahtarı	B BDABBAECCCEBDBCCCAACDBEABCDDBB
TYT Matematik	BeDeDcCCDBDADEcE cAeEddE ECD
Cevap Anahtarı	B BCDEBDDCCDBDADECDABAEAEBEACECD
TYT Fen	BDadEDBedDEBCDDDEBDDCEBDEdDeB
Cevap Anahtarı	B BDBEEDBEDEDEBCDDDEBDDCEBDECDDB

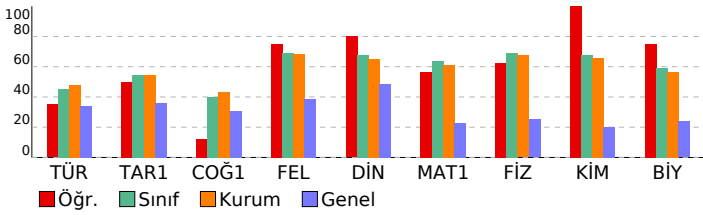

TYT Türkçe	S	D	Y	B%
Türkçe	2	1	1	50
Sözcükte Anlam	5	2	2	40
Edebi Akımlar	4	1	3	25
Noktalama İşaretleri	3	1	2	33
Yazım Kuralları	2	2	0	100
Edebiyat ve Toplum İlişkisi	2	0	2	0
Edebi akımları ve edebiyata yansımalarını bilir.	1	1	0	100
Edebiyatın topluma ilişkisini belirler.	4	3	1	75
HIKÂYE	1	0	0	0
Cumhuriyet Dönemi'nde Hikâye (1940-1960)	2	1	1	50
Toplumcu gerçekçi hikâyelerin özelliklerini kavrar ve bu anlayışla eser veren yazarları bilir.	1	1	0	100
Fıkra	1	1	0	100
Bireyin iç dünyasını esas alan hikâyelerin özelliklerini kavrar ve bu anlayışla eser veren yazarları bilir.	1	1	0	100
Modernist hikâyelerin özelliklerini kavrar ve bu anlayışla eser veren yazarları bilir.	1	0	1	0
Cumhuriyet Dönemi'nde Hikâye (1923-1940)	1	0	1	0
TYT Sosyal				
Tarih-1				
XVII ve XVIII. Yüzyıllarda Osmanlı Devleti'nde ve Avrupa'da Denizcilik Faaliyetleri	2	1	1	50
Avrupa'da Din Savaşlarından Modern Devlete	2	1	1	50
1595-1774 Yılları Arasındaki Siyasi Gelişmeler	6	4	2	67
Coğrafya-1				
Şehirlerin Fonksiyonları ve Değişimi	1	0	1	0
Türkiye'de Nüfus Politikaları ve Projeksiyonları	1	0	1	0
Ülkelerin Nüfus Politikaları	2	0	2	0
Biyocoğrafya	1	1	0	100
Ekosistemler ve Madde Döngüleri	4	2	2	50
Şehirlerin Etki Alanları	1	0	1	0
Felsefe				
MÖ 6. Yüzyıl - MS 2. Yüzyıl Filozoflarının Felsefi Görüşleri	2	2	0	100
Felsefenin Ortaya Çıkışı	1	1	0	100
MÖ 6. Yüzyıl - MS 2. Yüzyıl Felsefesinin Ayırıcı Nitelikleri	1	0	1	0
MÖ 6. Yüzyıl - MS 2. Yüzyıl Felsefesinin Düşünce ve Argümanları	1	1	0	100
Din Kül. ve Ahl. Bil.				
Ahret hayatının aşamalarını ayet ve hadislerle temellendirir.	3	2	0	67
Hayatı anlamlandırmada ahiret inancının önemini fark eder.	1	1	0	100
Dünya hayatı ile ahiret hayatı arasında ilişki kurar.	1	1	0	100
TYT Matematik				
Matematik-1				
Trigonometrik Fonksiyonların Aralığı ve Sıralaması	2	2	0	100
Trigonometrik Fonksiyonlar ve Özdeşlikler	13	8	3	62
Esas Ölçü ve Birim Çember	8	2	5	25
Dik Üçgende Trigonometrik Oranlar	4	4	0	100
Üçgende Trigonometrik Bağlantılar	3	3	0	100
TYT Fen				
Fizik				
Bağıl Hareket	4	3	1	75
Vektörlerin Özellikleri ve Bileşke Vektör	3	1	2	33
Newton'un Hareket Yasaları	3	3	0	100
Kimya				
Periyodik Sistem ve Elektron Dizilimleri	3	3	0	100
Atomun Kuantum Modeli	3	3	0	100
Periyodik Özellikler	4	4	0	100
Biyoloji				
Sinir Doku	2	2	0	100
Beyin	2	1	1	50
Göz	1	1	0	100
Omurlilik	1	1	0	100
Sinir Sistemi Rahatsızlıkları	1	1	0	100
Endokrin Sistem	2	1	1	50
Endokrin Sistemin Kontrolü	1	1	0	100

SINAV SONUÇ BELGESİ	YAYIN DENİZİ 11.SINIF 1.DENEME
İSTANBUL / BEYLİKDÜZÜ / DÜNYA ETÜT MERKEZİ	DERSLERE GÖRE BAŞARI ANALİZİ

Öğrenci	Numara	Sınıf
ARDA SAFİ	0	

Puan Türü	Puan	Genel Ort.	Dereceler				
			Snf	Kurum	İlçe	İl	Genel
TYT	▲ 315,956	233,740	32	58	58	103	607
Puanı Hesaplanan:			96	96	613	6426	
SÖZ	▲ 230,612	0,000	45	85	85	466	3881
Puanı Hesaplanan:			96	96	617	6623	
SAY	▲ 401,950	0,000	19	36	36	49	321
Puanı Hesaplanan:			96	96	617	6623	
EA	▲ 313,592	0,000	28	54	54	111	755
Puanı Hesaplanan:			96	96	617	6623	
Katılımlar:			52	96	96	617	6623

Ders	Soru	Doğru	Yanlış	Net	Başarı %	Sınıf Ort.	Kurum Ort.	Genel Ort.
Türkçe	30	7	4	6,00	20	▼13,57	▼14,34	▼10,14
Tarih-1	10	5	0	5,00	50	▼5,45	▼5,44	▲3,61
Coğrafya-1	10	1	1	0,75	8	▼3,97	▼4,35	▼3,07
Felsefe	5	5	0	5,00	100	▲3,46	▲3,41	▲1,93
Din Kül. ve Ahl. Bil.	5	1	0	1,00	20	▼3,38	▼3,25	▼2,43
TYT Sosyal	30	12	1	11,75	39	▼16,25	▼16,44	▲11,04
Matematik-1	30	27	3	26,25	88	▲19,08	▲18,32	▲6,88
Fizik	10	8	2	7,50	75	▲6,92	▲6,74	▲2,51
Kimya	10	6	4	5,00	50	▼6,75	▼6,55	▲2,03
Biyoloji	10	7	3	6,25	63	▲5,93	▲5,64	▲2,38
TYT Fen	30	21	9	18,75	63	▼19,61	▼18,93	▲6,92
Toplam:	120	67	17	62,75	52	▼68,51	▼68,03	▲34,99

Soru No	123456789012345678901234567890
TYT Türkçe	A B dd D ED C D a d
Cevap Anahtarı	A AEBDCBEBDABEDABCECDAAEDECCEBDCB
TYT Sosyal	A A CCE d A EABDB C
Cevap Anahtarı	A ABBAECCBDBBCCCAACCBEABDBDBBCD
TYT Matematik	BDBgDeeBDCDABEDECDAcAEACDEACE
Cevap Anahtarı	A BDBCDEBBDCCDABEDECDAEACDEACE
TYT Fen	DEaBDBEEBbBdDecBDaeEBBDDCbBDEde
Cevap Anahtarı	A DEEBDBEEDBCDEDEBDDDEBDDCEBDECB

TYT Türkçe	S	D	Y	B%
Türkçe				
Sözcükte Anlam	2	2	0	100
Edebi Akımlar	5	0	0	0
Noktalama İşaretleri	4	1	2	25
Yazım Kuralları	3	1	0	33
Edebiyat ve Toplum İlişkisi	2	1	1	50
Edebi akımları ve edebiyata yansımalarını bilir.	2	0	0	0
Edebiyatın topluma ilişkisini belirler.	1	0	0	0
HIKÂYE	4	1	1	25
Cumhuriyet Dönemi'nde Hikâye (1940-1960)	1	0	0	0
Toplumcu gerçekçi hikâyelerin özelliklerini kavrar ve bu anlayışla eser veren yazarları bilir.	2	0	0	0
Fıkra	1	1	0	100
Bireyin iç dünyasını esas alan hikâyelerin özelliklerini kavrar ve bu anlayışla eser veren yazarları bilir.	1	0	0	0
Modernist hikâyelerin özelliklerini kavrar ve bu anlayışla eser veren yazarları bilir.	1	0	0	0
Cumhuriyet Dönemi'nde Hikâye (1923-1940)	1	0	0	0

TYT Sosyal	S	D	Y	B%
Tarih-1				
XVII ve XVIII. Yüzyıllarda Osmanlı Devleti'nde ve Avrupa'da Denizcilik Faaliyetleri	2	1	0	50
Avrupa'da Din Savaşlarından Modern Devlete	2	0	0	0
1595-1774 Yılları Arasındaki Siyasi Gelişmeler	6	4	0	67
Coğrafya-1				
Şehirlerin Fonksiyonları ve Değişimi	1	0	0	0
Türkiye'de Nüfus Politikaları ve Projeksiyonları	1	0	1	0
Ülkelerin Nüfus Politikaları	2	0	0	0
Biyocoğrafya	1	0	0	0
Ekosistemler ve Madde Döngüleri	4	1	0	25
Şehirlerin Etki Alanları	1	0	0	0
Felsefe				
MÖ 6. Yüzyıl - MS 2. Yüzyıl Filozoflarının Felsefi Görüşleri	2	2	0	100
Felsefenin Ortaya Çıkışı	1	1	0	100
MÖ 6. Yüzyıl - MS 2. Yüzyıl Felsefesinin Ayırıcı Nitelikleri	1	1	0	100
MÖ 6. Yüzyıl - MS 2. Yüzyıl Felsefesinin Düşünce ve Argümanları	1	1	0	100
Din Kül. ve Ahl. Bil.				
Ahret hayatının aşamalarını ayet ve hadislerle temellendirir.	3	1	0	33
Hayatı anlamlandırmada ahiret inancının önemini fark eder.	1	0	0	0
Dünya hayatı ile ahiret hayatı arasında ilişki kurar.	1	0	0	0

TYT Matematik	S	D	Y	B%
Matematik-1				
Trigonometrik Fonksiyonların Aralığı ve Sıralaması	2	2	0	100
Trigonometrik Fonksiyonlar ve Özdeşlikler	13	12	1	92
Esas Ölçü ve Birim Çember	8	6	2	75
Dik Üçgende Trigonometrik Oranlar	4	4	0	100
Üçgende Trigonometrik Bağlantılar	3	3	0	100

TYT Fen	S	D	Y	B%
Fizik				
Bağıl Hareket	4	4	0	100
Vektörlerin Özellikleri ve Bileşke Vektör	3	2	1	67
Newton'un Hareket Yasaları	3	2	1	67
Kimya				
Periyodik Sistem ve Elektron Dizilimleri	3	1	2	33
Atomun Kuantum Modeli	3	3	0	100
Periyodik Özellikler	4	2	2	50
Biyoloji				
Sinir Doku	2	2	0	100
Beyin	2	1	1	50
Göz	1	1	0	100
Omurlilik	1	1	0	100
Sinir Sistemi Rahatsızlıkları	1	0	1	0
Endokrin Sistem	2	1	1	50
Endokrin Sistemin Kontrolü	1	1	0	100

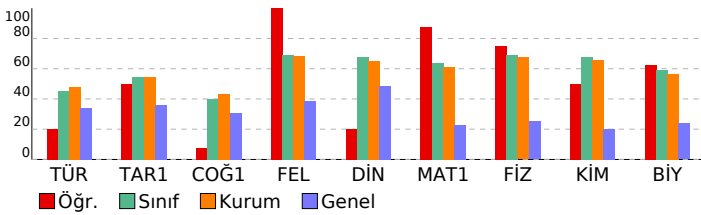

SINAV SONUÇ BELGESİ	YAYIN DENİZİ 11.SINIF 1.DENEME
İSTANBUL / BEYLİKDÜZÜ / DÜNYA ETÜT MERKEZİ	

Öğrenci	Numara	Sınıf
ARZUM BAĞCI	0	

Puan Türü	Puan	Genel Ort.	Dereceler				
			Snf	Kurum	İlçe	İl	Genel
TYT	▲ 380,506	233,740	10	19	19	20	102
Puanı Hesaplanan:			96	96	613	6426	
SÖZ	▲ 346,371	0,000	18	32	32	109	873
Puanı Hesaplanan:			96	96	617	6623	
SAY	▲ 435,225	0,000	12	21	21	23	154
Puanı Hesaplanan:			96	96	617	6623	
EA	▲ 349,755	0,000	17	32	32	53	348
Puanı Hesaplanan:			96	96	617	6623	
Katılımlar:			52	96	96	617	6623

Ders	Soru	Doğru	Yanlış	Net	Başarı %	Sınıf Ort.	Kurum Ort.	Genel Ort.
Türkçe	30	16	10	13,50	45	▼ 13,57	▼ 14,34	▲ 10,14
Tarih-1	10	8	1	7,75	78	▲ 5,45	▲ 5,44	▲ 3,61
Coğrafya-1	10	7	3	6,25	63	▲ 3,97	▲ 4,35	▲ 3,07
Felsefe	5	4	1	3,75	75	▲ 3,46	▲ 3,41	▲ 1,93
Din Kül. ve Ahl. Bil.	5	5	0	5,00	100	▲ 3,38	▲ 3,25	▲ 2,43
TYT Sosyal	30	24	5	22,75	76	▲ 16,25	▲ 16,44	▲ 11,04
Matematik-1	30	25	5	23,75	79	▲ 19,08	▲ 18,32	▲ 6,88
Fizik	10	9	1	8,75	88	▲ 6,92	▲ 6,74	▲ 2,51
Kimya	10	10	0	10,00	100	▲ 6,75	▲ 6,55	▲ 2,03
Biyoloji	10	8	2	7,50	75	▲ 5,93	▲ 5,64	▲ 2,38
TYT Fen	30	27	3	26,25	88	▲ 19,61	▲ 18,93	▲ 6,92
Toplam:	120	92	23	86,25	72	▲ 68,51	▲ 68,03	▲ 34,99

Soru No	123456789012345678901234567890
TYT Türkçe	Ac DCBaBDABbdCaCEa AaDEEb abB
Cevap Anahtarı	A AEBDCBEBDABEDABCECDAAEDECCEBDCB
TYT Sosyal	ABdAECC BDDdCCCAaCeEABDcDBBCD
Cevap Anahtarı	A ABBAECCBDDDBCCCAACCBEABDBDBBCD
TYT Matematik	BDBCDEBBcCaAcEDEDABAEbCDEACE
Cevap Anahtarı	A BDBCDEBBDCCDABEDECDAEACDEACE
TYT Fen	DEEaDBEEDBCDEDEBDDDEBDDCEcDECe
Cevap Anahtarı	A DEEBDBEEDBCDEDEBDDDEBDDCEBDECB

DERSLERE GÖRE BAŞARI ANALİZİ				
TYT Türkçe	S	D	Y	B%
Türkçe	2	2	0	100
Sözcükte Anlam	5	2	3	40
Edebi Akımlar	4	1	2	25
Noktalama İşaretleri	3	2	0	67
Yazım Kuralları	2	1	1	50
Edebiyat ve Toplum İlişkisi	2	2	0	0
Edebi akımları ve edebiyata yansımalarını bilir.	1	1	0	100
Edebiyatın topluma ilişkisini belirler.	4	2	1	50
HIKÂYE	1	1	0	100
Cumhuriyet Dönemi'nde Hikâye (1940-1960)	2	2	0	100
Toplumcu gerçekçi hikâyelerin özelliklerini kavrar ve bu anlayışla eser veren yazarları bilir.	1	1	0	100
Fıkra	4	3	1	75
Bireyin iç dünyasını esas alan hikâyelerin özelliklerini kavrar ve bu anlayışla eser veren yazarları bilir.	1	0	0	0
Modernist hikâyelerin özelliklerini kavrar ve bu anlayışla eser veren yazarları bilir.	1	0	0	0
Cumhuriyet Dönemi'nde Hikâye (1923-1940)	1	0	1	0

TYT Sosyal				
Tarih-1	S	D	Y	B%
XVII ve XVIII. Yüzyıllarda Osmanlı Devleti'nde ve Avrupa'da Denizcilik Faaliyetleri	2	2	0	100
Avrupa'da Din Savaşlarından Modern Devlete	2	1	1	50
1595-1774 Yılları Arasındaki Siyasi Gelişmeler	6	5	0	83
Coğrafya-1	5	0	0	0
Şehirlerin Fonksiyonları ve Değişimi	1	1	0	100
Türkiye'de Nüfus Politikaları ve Projeksiyonları	1	0	1	0
Ülkelerin Nüfus Politikaları	2	2	0	100
Biyocoğrafya	1	1	0	100
Ekosistemler ve Madde Döngüleri	4	3	1	75
Şehirlerin Etki Alanları	1	0	1	0
Felsefe	5	0	0	0
MÖ 6. Yüzyıl - MS 2. Yüzyıl Filozoflarının Felsefi Görüşleri	2	2	0	100
Felsefenin Ortaya Çıkışı	1	1	0	100
MÖ 6. Yüzyıl - MS 2. Yüzyıl Felsefesinin Ayırtıcı Nitelikleri	1	1	0	100
MÖ 6. Yüzyıl - MS 2. Yüzyıl Felsefesinin Düşünce ve Argümanları	1	0	1	0
Din Kül. ve Ahl. Bil.	5	0	0	0
Ahiret hayatının aşamalarını ayet ve hadislerle temellendirir.	3	3	0	100
Hayatı anlamlandırmada ahiret inancının önemini fark eder.	1	1	0	100
Dünya hayatı ile ahiret hayatı arasında ilişki kurar.	1	1	0	100

TYT Matematik				
Matematik-1	S	D	Y	B%
Trigonometrik Fonksiyonların Aralığı ve Sıralaması	2	2	0	100
Trigonometrik Fonksiyonlar ve Özdeşlikler	13	10	3	77
Esas Ölçü ve Birim Çember	8	6	2	75
Dik Üçgende Trigonometrik Oranlar	4	4	0	100
Üçgende Trigonometrik Bağlantılar	3	3	0	100

TYT Fen				
Fizik	S	D	Y	B%
Bağıl Hareket	4	4	0	100
Vektörlerin Özellikleri ve Bileşke Vektör	3	3	0	100
Newton'un Hareket Yasaları	3	2	1	67
Kimya	5	0	0	0
Periyodik Sistem ve Elektron Dizilimleri	3	3	0	100
Atomun Kuantum Modeli	3	3	0	100
Periyodik Özellikler	4	4	0	100
Biyoloji	5	0	0	0
Sinir Doku	2	2	0	100
Beyin	2	2	0	100
Göz	1	1	0	100
Omurlilik	1	1	0	100
Sinir Sistemi Rahatsızlıkları	1	1	0	100
Endokrin Sistem	2	0	2	0
Endokrin Sistemin Kontrolü	1	1	0	100

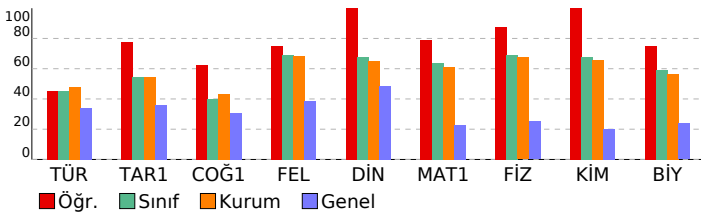

SINAV SONUÇ BELGESİ	YAYIN DENİZİ 11.SINIF 1.DENEME
İSTANBUL / BEYLİKDÜZÜ / DÜNYA ETÜT MERKEZİ	DERSLERE GÖRE BAŞARI ANALİZİ

Öğrenci	Numara	Sınıf
AYŞE ÇAĞLAR	0	

Puan Türü	Puan	Genel Ort.	Dereceler				
			Snf	Kurum	İlçe	İl	Genel
TYT	▲ 366,238	233,740	15	27	27	31	170
Puanı Hesaplanan:			96	96	613	6426	
SÖZ	▲ 315,850	0,000	26	48	48	211	1529
Puanı Hesaplanan:			96	96	617	6623	
SAY	▲ 431,946	0,000	13	23	23	25	170
Puanı Hesaplanan:			96	96	617	6623	
EA	▲ 376,252	0,000	11	24	24	33	195
Puanı Hesaplanan:			96	96	617	6623	
Katılımlar:			52	96	96	617	6623

Ders	Soru	Doğru	Yanlış	Net	Başarı %	Sınıf Ort.	Kurum Ort.	Genel Ort.
Türkçe	30	17	2	16,50	55	▲13,57	▲14,34	▲10,14
Tarih-1	10	4	0	4,00	40	▼5,45	▼5,44	▲3,61
Coğrafya-1	10	3	0	3,00	30	▼3,97	▼4,35	▼3,07
Felsefe	5	4	0	4,00	80	▲3,46	▲3,41	▲1,93
Din Kül. ve Ahl. Bil.	5	4	0	4,00	80	▲3,38	▲3,25	▲2,43
TYT Sosyal	30	15	0	15,00	50	▼16,25	▼16,44	▲11,04
Matematik-1	30	25	1	24,75	83	▲19,08	▲18,32	▲6,88
Fizik	10	10	0	10,00	100	▲6,92	▲6,74	▲2,51
Kimya	10	8	2	7,50	75	▲6,75	▲6,55	▲2,03
Biyoloji	10	8	2	7,50	75	▲5,93	▲5,64	▲2,38
TYT Fen	30	26	4	25,00	83	▲19,61	▲18,93	▲6,92
Toplam:	120	83	7	81,25	68	▲68,51	▲68,03	▲34,99

Soru No	123456789012345678901234567890
TYT Türkçe	DCBACBD BED aC DA D E D BE
Cevap Anahtarı	B DCBAEBDABEDABCECDABEDECBCBE
TYT Sosyal	A A CC B C A DBEA CDD B
Cevap Anahtarı	B BDABBAECCCECBDBCCCAACDBEABCDDBB
TYT Matematik	BCDEBB CCDBDA ECDABA d BEACECD
Cevap Anahtarı	B BCDEBBDCCDBDAECDABAEAEBEACECD
TYT Fen	BDBEEDBEEDBDCDaDaBDDCEBDEdDaB
Cevap Anahtarı	B BDBEEDBEEDBDCDDDEBDDCEBDECDDB

TYT Türkçe	S	D	Y	B%
Türkçe	2	2	0	100
Sözcükte Anlam	5	0	1	0
Edebi Akımlar	4	3	0	75
Noktalama İşaretleri	3	3	0	100
Yazım Kuralları	2	2	0	100
Edebiyat ve Toplum İlişkisi	2	0	1	0
Edebi akımları ve edebiyata yansımalarını bilir.	1	1	0	100
Edebiyatın topluma ilişkisini belirler.	4	3	0	75
HIKÂYE	1	0	0	0
Cumhuriyet Dönemi'nde Hikâye (1940-1960)	2	1	0	50
Toplumcu gerçekçi hikâyelerin özelliklerini kavrar ve bu anlayışla eser veren yazarları bilir.	1	1	0	100
Fıkra	4	1	0	25
Bireyin iç dünyasını esas alan hikâyelerin özelliklerini kavrar ve bu anlayışla eser veren yazarları bilir.	1	0	0	0
Modernist hikâyelerin özelliklerini kavrar ve bu anlayışla eser veren yazarları bilir.	1	0	0	0
Cumhuriyet Dönemi'nde Hikâye (1923-1940)	1	0	0	0

TYT Sosyal	S	D	Y	B%
Tarih-1	2	1	0	50
XVII ve XVIII. Yüzyıllarda Osmanlı Devleti'nde ve Avrupa'da Denizcilik Faaliyetleri	2	0	0	0
Avrupa'da Din Savaşlarından Modern Devlete	6	3	0	50
1595-1774 Yılları Arasındaki Siyasi Gelişmeler	1	0	0	0
Coğrafya-1	1	0	0	0
Şehirlerin Fonksiyonları ve Değişimi	4	1	0	25
Türkiye'de Nüfus Politikaları ve Projeksiyonları	2	0	0	0
Ülkelerin Nüfus Politikaları	1	1	0	100
Biyocoğrafya	4	1	0	25
Ekosistemler ve Madde Döngüleri	1	0	0	0
Şehirlerin Etki Alanları	1	1	0	100
Felsefe	2	2	0	100
MÖ 6. Yüzyıl - MS 2. Yüzyıl Filozoflarının Felsefi Görüşleri	1	1	0	100
Felsefenin Ortaya Çıkışı	1	0	0	0
MÖ 6. Yüzyıl - MS 2. Yüzyıl Felsefesinin Ayırtıcı Nitelikleri	1	1	0	100
MÖ 6. Yüzyıl - MS 2. Yüzyıl Felsefesinin Düşünce ve Argümanları	3	2	0	67
Din Kül. ve Ahl. Bil.	1	1	0	100
Ahiret hayatının aşamalarını ayet ve hadislerle temellendirir.	1	1	0	100
Hayatı anlamlandırmada ahiret inancının önemini fark eder.	1	1	0	100
Dünya hayatı ile ahiret hayatı arasında ilişki kurar.	1	1	0	100

TYT Matematik	S	D	Y	B%
Matematik-1	2	2	0	100
Trigonometrik Fonksiyonların Aralığı ve Sıralaması	13	12	1	92
Trigonometrik Fonksiyonlar ve Özdeşlikler	8	6	0	75
Esas Ölçü ve Birim Çember	4	4	0	100
Dik Üçgende Trigonometrik Oranlar	3	1	0	33
Üçgende Trigonometrik Bağlantılar				

TYT Fen	S	D	Y	B%
Fizik	4	4	0	100
Bağıl Hareket	3	3	0	100
Vektörlerin Özellikleri ve Bileşke Vektör	3	3	0	100
Newton'un Hareket Yasaları	3	3	0	100
Kimya	3	2	1	67
Periyodik Sistem ve Elektron Dizilimleri	3	3	0	100
Atomun Kuantum Modeli	4	3	1	75
Periyodik Özellikler	2	2	0	100
Biyoloji	2	1	1	50
Sinir Doku	1	1	0	100
Beyin	1	1	0	100
Göz	1	1	0	100
Omurlilik	2	1	1	50
Sinir Sistemi Rahatsızlıkları	2	1	1	50
Endokrin Sistem	1	1	0	100
Endokrin Sistemin Kontrolü	1	1	0	100

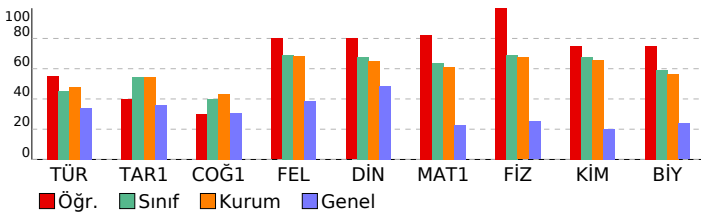

SINAV SONUÇ BELGESİ	YAYIN DENİZİ 11.SINIF 1.DENEME
İSTANBUL / BEYLİKDÜZÜ / DÜNYA ETÜT MERKEZİ	DERSLERE GÖRE BAŞARI ANALİZİ

Öğrenci	Numara	Sınıf
AZRA KARPUZCU	0	

Puan Türü	Puan	Genel Ort.	Dereceler				
			Snf	Kurum	İlçe	İl	Genel
TYT	▲ 300,076	233,740	41	70	70	152	879
Puanı Hesaplanan:			96	96	613	6426	
SÖZ	▲ 454,622	0,000	1	1	1	2	9
Puanı Hesaplanan:			96	96	617	6623	
SAY	▲ 146,677	0,000	51	93	93	491	3746
Puanı Hesaplanan:			96	96	617	6623	
EA	▲ 342,570	0,000	21	37	37	64	413
Puanı Hesaplanan:			96	96	617	6623	
Katılımlar:			52	96	96	617	6623

Ders	Soru	Doğru	Yanlış	Net	Başarı %	Sınıf Ort.	Kurum Ort.	Genel Ort.
Türkçe	30	29	1	28,75	96	▲ 13,57	▲ 14,34	▲ 10,14
Tarih-1	10	8	1	7,75	78	▲ 5,45	▲ 5,44	▲ 3,61
Coğrafya-1	10	10	0	10,00	100	▲ 3,97	▲ 4,35	▲ 3,07
Felsefe	5	4	1	3,75	75	▲ 3,46	▲ 3,41	▲ 1,93
Din Kül. ve Ahl. Bil.	5	3	1	2,75	55	▼ 3,38	▼ 3,25	▲ 2,43
TYT Sosyal	30	25	3	24,25	81	▲ 16,25	▲ 16,44	▲ 11,04
Matematik-1	30	7	7	5,25	18	▼ 19,08	▼ 18,32	▼ 6,88
Toplam:	120	61	11	58,25	49	▼ 68,51	▼ 68,03	▲ 34,99

Soru No	123456789012345678901234567890
TYT Türkçe	DCBAEBDABEDAaCECDaEBDECEBDCBE
Cevap Anahtarı	B DCBAEBDABEDABCECDaEBDECEBDCBE
TYT Sosyal	bABBaECCCECBDBCCCAACDBbABCD Ba
Cevap Anahtarı	B BDABBaECCCECBDBCCCAACDBEABCDDBB
TYT Matematik	dDE B e ceAe Ce cA A
Cevap Anahtarı	B BCDEBBDCCBDADECDABAEAEBEACECD

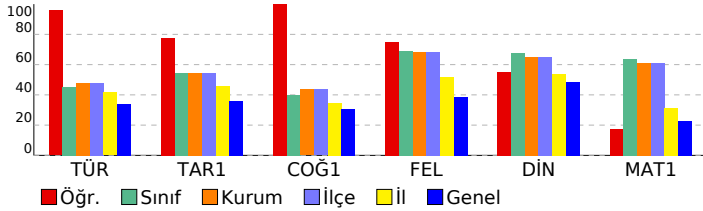

TYT Türkçe	S	D	Y	B%
Türkçe	2	2	0	100
Sözcükte Anlam	2	2	0	100
Edebi Akımlar	5	5	0	100
Noktalama İşaretleri	4	4	0	100
Yazım Kuralları	3	3	0	100
Edebiyat ve Toplum İlişkisi	2	2	0	100
Edebi akımları ve edebiyata yansımalarını bilir.	2	1	1	50
Edebiyatın topluma ilişkisini belirler.	1	1	0	100
HİKÂYE	4	4	0	100
Cumhuriyet Dönemi'nde Hikâye (1940-1960)	1	1	0	100
Toplumcu gerçekçi hikâyelerin özelliklerini kavrar ve bu anlayışla eser veren yazarları bilir.	2	2	0	100
Fıkra	1	1	0	100
Bireyin iç dünyasını esas alan hikâyelerin özelliklerini kavrar ve bu anlayışla eser veren yazarları bilir.	1	1	0	100
Modernist hikâyelerin özelliklerini kavrar ve bu anlayışla eser veren yazarları bilir.	1	1	0	100
Cumhuriyet Dönemi'nde Hikâye (1923-1940)	1	1	0	100

TYT Sosyal	S	D	Y	B%
Tarih-1	2	2	0	100
XVII ve XVIII. Yüzyıllarda Osmanlı Devleti'nde ve Avrupa'da Denizcilik Faaliyetleri	2	2	0	100
Avrupa'da Din Savaşlarından Modern Devlete	2	2	0	100
1595-1774 Yılları Arasındaki Siyasi Gelişmeler	6	4	1	67
Coğrafya-1	1	1	0	100
Şehirlerin Fonksiyonları ve Değişimi	1	1	0	100
Türkiye'de Nüfus Politikaları ve Projeksiyonları	1	1	0	100
Ülkelerin Nüfus Politikaları	2	2	0	100
Bioçeşitlilik	1	1	0	100
Ekosistemler ve Madde Döngüleri	4	4	0	100
Şehirlerin Etki Alanları	1	1	0	100
Felsefe	2	1	1	50
MÖ 6. Yüzyıl - MS 2. Yüzyıl Filozoflarının Felsefi Görüşleri	2	1	1	50
Felsefenin Ortaya Çıkışı	1	1	0	100
MÖ 6. Yüzyıl - MS 2. Yüzyıl Felsefesinin Ayırıcı Nitelikleri	1	1	0	100
MÖ 6. Yüzyıl - MS 2. Yüzyıl Felsefesinin Düşünce ve Argümanları	1	1	0	100
Din Kül. ve Ahl. Bil.	3	2	0	67
Ahret hayatının aşamalarını ayet ve hadislerle temellendirir.	3	2	0	67
Hayatı anlamlandırmada ahiret inancının önemini fark eder.	1	0	1	0
Dünya hayatı ile ahiret hayatı arasında ilişki kurar.	1	1	0	100

TYT Matematik	S	D	Y	B%
Matematik-1	2	0	2	0
Trigonometrik Fonksiyonların Aralığı ve Sıralaması	2	0	2	0
Trigonometrik Fonksiyonlar ve Özdeşlikler	13	5	3	38
Esas Ölçü ve Birim Çember	8	1	1	13
Dik Üçgende Trigonometrik Oranlar	4	1	0	25
Üçgende Trigonometrik Bağlantılar	3	0	1	0

SINAV SONUÇ BELGESİ	YAYIN DENİZİ 11.SINIF 1.DENEME
İSTANBUL / BEYLİKDÜZÜ / DÜNYA ETÜT MERKEZİ	DERSLERE GÖRE BAŞARI ANALİZİ

Öğrenci	Numara	Sınıf
BERİL KURT	0	

Puan Türü	Puan	Genel Ort.	Dereceler				
			Snf	Kurum	İlçe	İl	Genel
TYT	▲ 365,567	233,740	16	29	29	33	173
Puanı Hesaplanan:			96	96	613	6426	
SÖZ	▲ 353,872	0,000	15	28	28	94	751
Puanı Hesaplanan:			96	96	617	6623	
SAY	▲ 394,290	0,000	20	38	38	53	366
Puanı Hesaplanan:			96	96	617	6623	
EA	▲ 344,262	0,000	19	34	34	60	392
Puanı Hesaplanan:			96	96	617	6623	
Katılımlar:			52	96	96	617	6623

Ders	Soru	Doğru	Yanlış	Net	Başarı %	Sınıf Ort.	Kurum Ort.	Genel Ort.
Türkçe	30	17	4	16,00	53	▲13,57	▲14,34	▲10,14
Tarih-1	10	8	0	8,00	80	▲5,45	▲5,44	▲3,61
Coğrafya-1	10	5	0	5,00	50	▲3,97	▲4,35	▲3,07
Felsefe	5	5	0	5,00	100	▲3,46	▲3,41	▲1,93
Din Kül. ve Ahl. Bil.	5	3	0	3,00	60	▼3,38	▼3,25	▲2,43
TYT Sosyal	30	21	0	21,00	70	▲16,25	▲16,44	▲11,04
Matematik-1	30	21	4	20,00	67	▲19,08	▲18,32	▲6,88
Fizik	10	10	0	10,00	100	▲6,92	▲6,74	▲2,51
Kimya	10	8	1	7,75	78	▲6,75	▲6,55	▲2,03
Biyoloji	10	7	3	6,25	63	▲5,93	▲5,64	▲2,38
TYT Fen	30	25	4	24,00	80	▲19,61	▲18,93	▲6,92
Toplam:	120	84	12	81,00	68	▲68,51	▲68,03	▲34,99

Soru No	123456789012345678901234567890
TYT Türkçe	DC AEBD BEDb C CDcE Dbb D BE
Cevap Anahtarı	B DCBAEBDABEDABCECDABDECEBDCBE
TYT Sosyal	B A BAECCE D CCAA DBEABCD B
Cevap Anahtarı	B BDABBAECCECBDBCCCAACDBEABCDDBB
TYT Matematik	BeDdB DCCaBDA ECD BAEAEaE ECD
Cevap Anahtarı	B BCDEBBDCCDBDAECDABAEAECECD
TYT Fen	BDBEEDBEEDeDBeD DEBDDCEcDeDeB
Cevap Anahtarı	B BDBEEDBEEDeDBeDDEBDDCEBDECDDB

TYT Türkçe	S	D	Y	B%
Türkçe	2	2	0	100
Sözcükte Anlam	5	1	1	20
Edebi Akımlar	4	4	0	100
Noktalama İşaretleri	3	3	0	100
Yazım Kuralları	2	1	0	50
Edebiyat ve Toplum İlişkisi	2	1	0	50
Edebi akımları ve edebiyata yansımalarını bilir.	1	0	1	0
Edebiyatın topluma ilişkisini belirler.	4	3	0	75
HIKÂYE	1	0	0	0
Cumhuriyet Dönemi'nde Hikâye (1940-1960)	2	0	2	0
Toplumcu gerçekçi hikâyelerin özelliklerini kavrar ve bu anlayışla eser veren yazarları bilir.	1	1	0	100
Fıkra	1	0	1	0
Bireyin iç dünyasını esas alan hikâyelerin özelliklerini kavrar ve bu anlayışla eser veren yazarları bilir.	1	0	0	0
Modernist hikâyelerin özelliklerini kavrar ve bu anlayışla eser veren yazarları bilir.	1	0	0	0
Cumhuriyet Dönemi'nde Hikâye (1923-1940)	1	0	0	0

TYT Sosyal	S	D	Y	B%
Tarih-1	2	2	0	100
XVII ve XVIII. Yüzyıllarda Osmanlı Devleti'nde ve Avrupa'da Denizcilik Faaliyetleri	2	1	0	50
Avrupa'da Din Savaşlarından Modern Devlete	6	5	0	83
1595-1774 Yılları Arasındaki Siyasi Gelişmeler	1	1	0	100
Coğrafya-1	1	0	0	0
Şehirlerin Fonksiyonları ve Değişimi	1	0	0	0
Türkiye'de Nüfus Politikaları ve Projeksiyonları	2	0	0	0
Ülkelerin Nüfus Politikaları	1	1	0	100
Biyocoğrafya	4	3	0	75
Ekosistemler ve Madde Döngüleri	1	0	0	0
Şehirlerin Etki Alanları	1	0	0	0
Felsefe	2	2	0	100
MÖ 6. Yüzyıl - MS 2. Yüzyıl Filozoflarının Felsefi Görüşleri	1	1	0	100
Felsefenin Ortaya Çıkışı	1	1	0	100
MÖ 6. Yüzyıl - MS 2. Yüzyıl Felsefesinin Ayırıcı Nitelikleri	1	1	0	100
MÖ 6. Yüzyıl - MS 2. Yüzyıl Felsefesinin Düşünce ve Argümanları	3	2	0	67
Din Kül. ve Ahl. Bil.	1	0	0	0
Ahiret hayatının aşamalarını ayet ve hadislerle temellendirir.	1	0	0	0
Hayatı anlamlandırmada ahiret inancının önemini fark eder.	1	1	0	100
Dünya hayatı ile ahiret hayatı arasında ilişki kurar.	1	1	0	100

TYT Matematik	S	D	Y	B%
Matematik-1	2	2	0	100
Trigonometrik Fonksiyonların Aralığı ve Sıralaması	13	8	2	62
Trigonometrik Fonksiyonlar ve Özdeşlikler	8	5	2	63
Esas Ölçü ve Birim Çember	4	4	0	100
Dik Üçgende Trigonometrik Oranlar	3	2	0	67
Üçgende Trigonometrik Bağlantılar				

TYT Fen	S	D	Y	B%
Fizik	4	4	0	100
Bağıl Hareket	3	3	0	100
Vektörlerin Özellikleri ve Bileşke Vektör	3	3	0	100
Newton'un Hareket Yasaları	3	2	0	67
Kimya	3	2	1	67
Periyodik Sistem ve Elektron Dizilimleri	3	3	0	100
Atomun Kuantum Modeli	4	3	0	75
Periyodik Özellikler	2	2	0	100
Biyoloji	2	1	1	50
Sinir Doku	1	1	0	100
Beyin	1	1	0	100
Göz	1	1	0	100
Omurlilik	1	1	0	100
Sinir Sistemi Rahatsızlıkları	2	0	2	0
Endokrin Sistem	1	1	0	100
Endokrin Sistemin Kontrolü	1	1	0	100

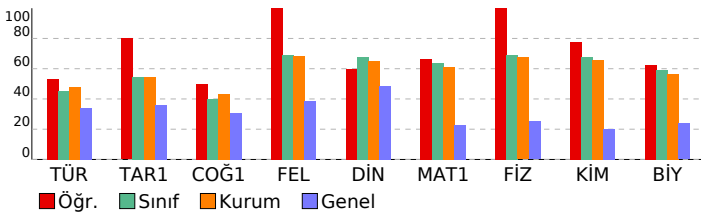

SINAV SONUÇ BELGESİ										YAYIN DENİZİ 11.SINIF 1.DENEME											
İSTANBUL / BEYLİKDÜZÜ / DÜNYA ETÜT MERKEZİ										DERSLERE GÖRE BAŞARI ANALİZİ											
Öğrenci					Numara		Sınıf														
BERRA YAVUZ					0																
Puan Türü	Puan	Genel Ort.	Dereceler					Genel													
			Snf	Kurum	İlçe	İl	Genel														
TYT	▼ 154,951	233,740	52	96	96	603	6251														
Puanı Hesaplanan:			96	96	613	6426															
SÖZ	▲ 166,034	0,000	50	92	92	546	5258														
Puanı Hesaplanan:			96	96	617	6623															
SAY	▲ 85,312	0,000	52	96	96	617	6611														
Puanı Hesaplanan:			96	96	617	6623															
EA	▲ 153,070	0,000	52	96	96	592	5694														
Puanı Hesaplanan:			96	96	617	6623															
Katılımlar:			52	96	96	617	6623														
Ders	Soru	Doğru	Yanlış	Net	Başarı %	Sınıf Ort.	Kurum Ort.	Genel Ort.													
Türkçe	30	9	10	6,50	22	▼13,57	▼14,34	▼10,14													
Tarih-1	10	2	5	0,75	8	▼ 5,45	▼ 5,44	▼ 3,61													
Coğrafya-1	10	0	0	0,00	0	▼ 3,97	▼ 4,35	▼ 3,07													
Felsefe	5	0	0	0,00	0	▼ 3,46	▼ 3,41	▼ 1,93													
Din Kül. ve Ahl. Bil.	5	2	1	1,75	35	▼ 3,38	▼ 3,25	▼ 2,43													
TYT Sosyal	30	4	6	2,50	8	▼16,25	▼16,44	▼11,04													
Matematik-1	30	3	16	-1,00	-3	▼19,08	▼18,32	▼ 6,88													
Fizik	10	2	6	0,50	5	▼ 6,92	▼ 6,74	▼ 2,51													
Kimya	10	0	9	-2,25	-23	▼ 6,75	▼ 6,55	▼ 2,03													
Biyoloji	10	1	9	-1,25	-13	▼ 5,93	▼ 5,64	▼ 2,38													
TYT Fen	30	3	24	-3,00	-10	▼19,61	▼18,93	▼ 6,92													
Toplam:	120	19	56	5,00	4	▼68,51	▼68,03	▼34,99													
Soru No	123456789012345678901234567890																				
TYT Türkçe	DedAddDacED B d Bb Ea a c																				
Cevap Anahtarı	B	DCBAEBDABEDABCECDABEBDECEBDCBE																			
TYT Sosyal	ac dB d dE C aB																				
Cevap Anahtarı	B	BDABBAECCECBDBCCCAACDBEABCDDBB																			
TYT Matematik	eDdcd C b cb dae c b addEa																				
Cevap Anahtarı	B	BCDEBDDCCBDAEEDCDBAEAEBEACECD																			
TYT Fen	acBa dEbcacdda cdceceEaeadeac																				
Cevap Anahtarı	B	BDBEEDBEDEDEBCDDDEBDDCEBDECEBDB																			

TYT Türkçe	S	D	Y	B%
Türkçe	2	2	0	100
Sözcükte Anlam	5	2	2	40
Edebi Akımlar	4	0	4	0
Noktalama İşaretleri	3	2	0	67
Yazım Kuralları	2	1	1	50
Edebiyat ve Toplum İlişkisi	2	0	1	50
Edebi akımları ve edebiyata yansımalarını bilir.	1	1	0	100
Edebiyatın topluma ilişkisini belirler.	4	0	1	0
HIKÂYE	1	0	0	0
Cumhuriyet Dönemi'nde Hikâye (1940-1960)	2	0	0	0
Toplumcu gerçekçi hikâyelerin özelliklerini kavrar ve bu anlayışla eser veren yazarları bilir.	1	0	1	0
Fıkra	1	1	0	100
Bireyin iç dünyasını esas alan hikâyelerin özelliklerini kavrar ve bu anlayışla eser veren yazarları bilir.	1	0	0	0
Modernist hikâyelerin özelliklerini kavrar ve bu anlayışla eser veren yazarları bilir.	1	0	0	0
Cumhuriyet Dönemi'nde Hikâye (1923-1940)	1	0	0	0
TYT Sosyal	5	0	0	0
Tarih-1	2	0	1	0
XVII ve XVIII. Yüzyıllarda Osmanlı Devleti'nde ve Avrupa'da Denizcilik Faaliyetleri	2	1	1	50
Avrupa'da Din Savaşlarından Modern Devlete	6	1	3	17
1595-1774 Yılları Arasındaki Siyasi Gelişmeler	1	0	0	0
Coğrafya-1	1	0	0	0
Şehirlerin Fonksiyonları ve Değişimi	1	0	0	0
Türkiye'de Nüfus Politikaları ve Projeksiyonları	2	0	0	0
Ülkelerin Nüfus Politikaları	1	0	0	0
Biyocoğrafya	4	0	0	0
Ekosistemler ve Madde Döngüleri	1	0	0	0
Şehirlerin Etki Alanları	1	0	0	0
Felsefe	2	0	0	0
MÖ 6. Yüzyıl - MS 2. Yüzyıl Filozoflarının Felsefi Görüşleri	1	0	0	0
Felsefenin Ortaya Çıkışı	1	0	0	0
MÖ 6. Yüzyıl - MS 2. Yüzyıl Felsefesinin Ayırıcı Nitelikleri	1	0	0	0
MÖ 6. Yüzyıl - MS 2. Yüzyıl Felsefesinin Düşünce ve Argümanları	1	0	0	0
Din Kül. ve Ahl. Bil.	3	2	1	67
Ahiret hayatının aşamalarını ayet ve hadislerle temellendirir.	1	0	0	0
Hayatı anlamlandırmada ahiret inancının önemini fark eder.	1	0	0	0
Dünya hayatı ile ahiret hayatı arasında ilişki kurar.	1	0	0	0
TYT Matematik	2	1	0	50
Matematik-1	13	1	8	8
Trigonometrik Fonksiyonların Aralığı ve Sıralaması	8	1	4	13
Trigonometrik Fonksiyonlar ve Özdeşlikler	4	0	2	0
Esas Ölçü ve Birim Çember	3	0	2	0
Dik Üçgende Trigonometrik Oranlar	3	0	2	0
Üçgende Trigonometrik Bağlantılar	4	0	3	0
TYT Fen	4	0	3	0
Fizik	3	2	1	67
Bağıl Hareket	3	0	2	0
Vektörlerin Özellikleri ve Bileşke Vektör	3	0	2	0
Newton'un Hareket Yasaları	3	0	2	0
Kimya	3	0	3	0
Periyodik Sistem ve Elektron Dizilimleri	3	0	3	0
Atomun Kuantum Modeli	4	0	3	0
Periyodik Özellikler	2	0	2	0
Biyoloji	1	0	1	0
Sinir Doku	2	0	2	0
Beyin	1	0	1	0
Göz	1	0	1	0
Omurlilik	1	1	0	100
Sinir Sistemi Rahatsızlıkları	2	0	2	0
Endokrin Sistem	1	0	1	0
Endokrin Sistemin Kontrolü	1	0	1	0

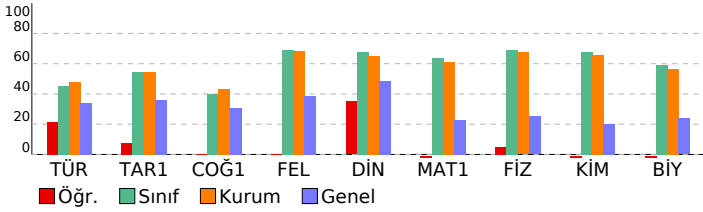

SINAV SONUÇ BELGESİ	YAYIN DENİZİ 11.SINIF 1.DENEME
İSTANBUL / BEYLİKDÜZÜ / DÜNYA ETÜT MERKEZİ	DERSLERE GÖRE BAŞARI ANALİZİ

Öğrenci	Numara	Sınıf
BEYA ZT SELÇUK	0	

Puan Türü	Puan	Genel Ort.	Dereceler				
			Snf	Kurum	İlçe	İl	Genel
TYT	▲ 410,626	233,740	6	8	8	8	22
Puanı Hesaplanan:			96	96	613	6426	
SÖZ	▲ 363,203	0,000	9	20	20	73	596
Puanı Hesaplanan:			96	96	617	6623	
SAY	▲ 491,373	0,000	2	2	2	2	5
Puanı Hesaplanan:			96	96	617	6623	
EA	▲ 414,663	0,000	5	9	9	11	51
Puanı Hesaplanan:			96	96	617	6623	
Katılımlar:			52	96	96	617	6623

Ders	Soru	Doğru	Yanlış	Net	Başarı %	Sınıf Ort.	Kurum Ort.	Genel Ort.
Türkçe	30	19	6	17,50	58	▲13,57	▲14,34	▲10,14
Tarih-1	10	8	0	8,00	80	▲ 5,45	▲ 5,44	▲ 3,61
Coğrafya-1	10	5	3	4,25	43	▲ 3,97	▼ 4,35	▲ 3,07
Felsefe	5	5	0	5,00	100	▲ 3,46	▲ 3,41	▲ 1,93
Din Kül. ve Ahl. Bil.	5	4	1	3,75	75	▲ 3,38	▲ 3,25	▲ 2,43
TYT Sosyal	30	22	4	21,00	70	▲16,25	▲16,44	▲11,04
Matematik-1	30	30	0	30,00	100	▲19,08	▲18,32	▲ 6,88
Fizik	10	10	0	10,00	100	▲ 6,92	▲ 6,74	▲ 2,51
Kimya	10	10	0	10,00	100	▲ 6,75	▲ 6,55	▲ 2,03
Biyoloji	10	9	1	8,75	88	▲ 5,93	▲ 5,64	▲ 2,38
TYT Fen	30	29	1	28,75	96	▲19,61	▲18,93	▲ 6,92
Toplam:	120	100	11	97,25	81	▲68,51	▲68,03	▲34,99

Soru No	123456789012345678901234567890
TYT Türkçe	DCdAEBDABEDcaC CeA DEEC BDbc
Cevap Anahtarı	B DCBAEBDABEDABCECDABDECEBDCBE
TYT Sosyal	BDABBA CC Cac CCbACDBEABaDDBB
Cevap Anahtarı	B BDABBAECCCECBDBCCCAACDBEABCDDBB
TYT Matematik	BCDEBBDCCDBDAEEDCDABAEAEBEACECD
Cevap Anahtarı	B BCDEBBDCCDBDAEEDCDABAEAEBEACECD
TYT Fen	BDBEEDBEEDDEBCDDDEBDDCEBDECDaB
Cevap Anahtarı	B BDBEEDBEEDDEBCDDDEBDDCEBDECDDB

TYT Türkçe	S	D	Y	B%
Türkçe	2	2	0	100
Sözcükte Anlam	5	3	1	60
Edebi Akımlar	4	4	0	100
Noktalama İşaretleri	3	2	1	67
Yazım Kuralları	2	1	1	50
Edebiyat ve Toplum İlişkisi	2	0	1	0
Edebi akımları ve edebiyata yansımalarını bilir.	1	1	0	100
Edebiyatın topluma ilişkisini belirler.	4	1	1	25
HIKÂYE	1	0	0	0
Cumhuriyet Dönemi'nde Hikâye (1940-1960)	2	2	0	100
Toplumcu gerçekçi hikâyelerin özelliklerini kavrar ve bu anlayışla eser veren yazarları bilir.	1	1	0	100
Fıkra	1	1	0	100
Bireyin iç dünyasını esas alan hikâyelerin özelliklerini kavrar ve bu anlayışla eser veren yazarları bilir.	1	1	0	100
Modernist hikâyelerin özelliklerini kavrar ve bu anlayışla eser veren yazarları bilir.	1	1	0	100
Cumhuriyet Dönemi'nde Hikâye (1923-1940)	1	0	1	0

TYT Sosyal	S	D	Y	B%
Tarih-1	2	1	0	50
XVII ve XVIII. Yüzyıllarda Osmanlı Devleti'nde ve Avrupa'da Denizcilik Faaliyetleri	2	2	0	100
Avrupa'da Din Savaşlarından Modern Devlete	6	5	0	83
1595-1774 Yılları Arasındaki Siyasi Gelişmeler	5	5	0	100
Coğrafya-1	1	0	1	0
Şehirlerin Fonksiyonları ve Değişimi	1	0	0	0
Türkiye'de Nüfus Politikaları ve Projeksiyonları	2	1	0	50
Ülkelerin Nüfus Politikaları	1	1	0	100
Biyocoğrafya	4	3	1	75
Ekosistemler ve Madde Döngüleri	1	0	1	0
Şehirlerin Etki Alanları	2	2	0	100
Felsefe	2	2	0	100
MÖ 6. Yüzyıl - MS 2. Yüzyıl Filozoflarının Felsefi Görüşleri	1	1	0	100
Felsefenin Ortaya Çıkışı	1	1	0	100
MÖ 6. Yüzyıl - MS 2. Yüzyıl Felsefesinin Ayırıcı Nitelikleri	1	1	0	100
MÖ 6. Yüzyıl - MS 2. Yüzyıl Felsefesinin Düşünce ve Argümanları	1	1	0	100
Din Kül. ve Ahl. Bil.	3	2	1	67
Ahiret hayatının aşamalarını ayet ve hadislerle temellendirir.	1	1	0	100
Hayatı anlamlandırmada ahiret inancının önemini fark eder.	1	1	0	100
Dünya hayatı ile ahiret hayatı arasında ilişki kurar.	1	1	0	100

TYT Matematik	S	D	Y	B%
Matematik-1	2	2	0	100
Trigonometrik Fonksiyonların Aralığı ve Sıralaması	13	13	0	100
Trigonometrik Fonksiyonlar ve Özdeşlikler	8	8	0	100
Esas Ölçü ve Birim Çember	4	4	0	100
Dik Üçgende Trigonometrik Oranlar	3	3	0	100
Üçgende Trigonometrik Bağlantılar	2	2	0	100

TYT Fen	S	D	Y	B%
Fizik	4	4	0	100
Bağıl Hareket	3	3	0	100
Vektörlerin Özellikleri ve Bileşke Vektör	3	3	0	100
Newton'un Hareket Yasaları	3	3	0	100
Kimya	3	3	0	100
Periyodik Sistem ve Elektron Dizilimleri	3	3	0	100
Atomun Kuantum Modeli	4	4	0	100
Periyodik Özellikler	2	2	0	100
Biyoloji	2	2	0	100
Sinir Doku	2	2	0	100
Beyin	1	1	0	100
Göz	1	1	0	100
Omurlilik	2	1	1	50
Sinir Sistemi Rahatsızlıkları	2	1	1	50
Endokrin Sistem	1	1	0	100
Endokrin Sistemin Kontrolü	1	1	0	100

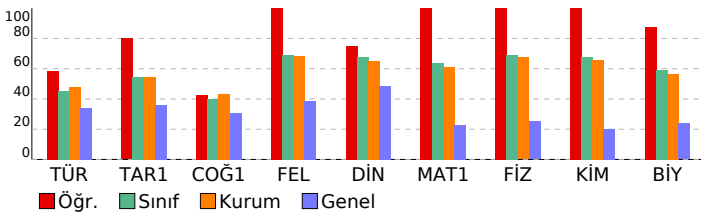

SINAV SONUÇ BELGESİ										YAYIN DENİZİ 11.SINIF 1.DENEME																	
İSTANBUL / BEYLİKDÜZÜ / DÜNYA ETÜT MERKEZİ										DERSLERE GÖRE BAŞARI ANALİZİ																	
Öğrenci					Numara		Sınıf																				
BURAK DÜZGÜN					0																						
Puan Türü	Puan	Genel Ort.	Dereceler					Genel																			
			Snf	Kurum	İlçe	İl	Genel																				
TYT	▲ 346,933	233,740	21	39	39	50	288																				
Puanı Hesaplanan:			96	96	613	6426																					
SÖZ	▲ 340,268	0,000	19	35	35	127	974																				
Puanı Hesaplanan:			96	96	617	6623																					
SAY	▲ 364,454	0,000	28	51	51	87	593																				
Puanı Hesaplanan:			96	96	617	6623																					
EA	▲ 345,936	0,000	18	33	33	58	378																				
Puanı Hesaplanan:			96	96	617	6623																					
Katılımlar:			52	96	96	617	6623																				
Ders	Soru	Doğru	Yanlış	Net	Başarı %	Sınıf Ort.	Kurum Ort.	Genel Ort.																			
Türkçe	30	16	14	12,50	42	▼13,57	▼14,34	▲10,14																			
Tarih-1	10	7	3	6,25	63	▲5,45	▲5,44	▲3,61																			
Coğrafya-1	10	8	2	7,50	75	▲3,97	▲4,35	▲3,07																			
Felsefe	5	5	0	5,00	100	▲3,46	▲3,41	▲1,93																			
Din Kül. ve Ahl. Bil.	5	4	1	3,75	75	▲3,38	▲3,25	▲2,43																			
TYT Sosyal	30	24	6	22,50	75	▲16,25	▲16,44	▲11,04																			
Matematik-1	30	25	3	24,25	81	▲19,08	▲18,32	▲6,88																			
Fizik	10	7	3	6,25	63	▼6,92	▼6,74	▲2,51																			
Kimya	10	7	3	6,25	63	▼6,75	▼6,55	▲2,03																			
Biyoloji	10	4	6	2,50	25	▼5,93	▼5,64	▲2,38																			
TYT Fen	30	18	12	15,00	50	▼19,61	▼18,93	▲6,92																			
Toplam:										120	83	35	74,25	62	▲68,51	▲68,03	▲34,99										
Soru No										123456789012345678901234567890																	
TYT Türkçe										cddAEBDABEDbaCEeeAccDcEdEcDdDbc																	
Cevap Anahtarı										B DCBAEBDABEDABCCECAEBDECEBDCBE																	
TYT Sosyal										BDAdBacCCcCaDBbCCCAACDBEABCDDBa																	
Cevap Anahtarı										B BDABBAECCCECBDBCCCAACDBEABCDDBB																	
TYT Matematik										BaDEBBaCCDBDAeECD BAEAEBEA ECD																	
Cevap Anahtarı										B BCDEBBDCCDBDAECDABAEAEBEACECD																	
TYT Fen										deBEaDBEEDeDeeEBDeCEdDcdDea																	
Cevap Anahtarı										B DBBEEDBEEDeBCDDDEBDDCEBDECEBDB																	



SINAV SONUÇ BELGESİ										YAYIN DENİZİ 11.SINIF 1.DENEME											
İSTANBUL / BEYLİKDÜZÜ / DÜNYA ETÜT MERKEZİ										DERSLERE GÖRE BAŞARI ANALİZİ											
Öğrenci					Numara		Sınıf														
BURAK ULUER					0																
Puan Türü	Puan	Genel Ort.	Dereceler					Genel													
			Snf	Kurum	İlçe	İl	Genel														
TYT	▲ 412,973	233,740	5	6	6	6	19	Puanı Hesaplanan:					96	96	613	6426					
SÖZ	▲ 367,816	0,000	8	18	18	63	524	Puanı Hesaplanan:					96	96	617	6623					
SAY	▲ 491,574	0,000	1	1	1	1	4	Puanı Hesaplanan:					96	96	617	6623					
EA	▲ 399,302	0,000	7	15	15	17	92	Puanı Hesaplanan:					96	96	617	6623					
Katılımlar:			52	96	96	617	6623														
Ders	Soru	Doğru	Yanlış	Net	Başarı %	Sınıf Ort.	Kurum Ort.	Genel Ort.													
Türkçe	30	16	3	15,25	51	▲13,57	▲14,34	▲10,14													
Tarih-1	10	8	2	7,50	75	▲5,45	▲5,44	▲3,61													
Coğrafya-1	10	8	1	7,75	78	▲3,97	▲4,35	▲3,07													
Felsefe	5	5	0	5,00	100	▲3,46	▲3,41	▲1,93													
Din Kül. ve Ahl. Bil.	5	4	1	3,75	75	▲3,38	▲3,25	▲2,43													
TYT Sosyal	30	25	4	24,00	80	▲16,25	▲16,44	▲11,04													
Matematik-1	30	30	0	30,00	100	▲19,08	▲18,32	▲6,88													
Fizik	10	10	0	10,00	100	▲6,92	▲6,74	▲2,51													
Kimya	10	9	1	8,75	88	▲6,75	▲6,55	▲2,03													
Biyoloji	10	10	0	10,00	100	▲5,93	▲5,64	▲2,38													
TYT Fen	30	29	1	28,75	96	▲19,61	▲18,93	▲6,92													
Toplam:		120	100	8	98,00	82	▲68,51	▲68,03	▲34,99												
Soru No		123456789012345678901234567890																			
TYT Türkçe		DCee BD BED C CDA D E DeBE																			
Cevap Anahtarı		B DCBAEBDABEDABCECDAEBDECEBDCBE																			
TYT Sosyal		BaABBAcCCE BcBCCCAACDBEABCDDBa																			
Cevap Anahtarı		B BDABBAECCECBDBCCCAACDBEABCDDBB																			
TYT Matematik		BCDEBBDCCDBDAECDABAEAEBEACECD																			
Cevap Anahtarı		B BCDEBBDCCDBDAECDABAEAEBEACECD																			
TYT Fen		BDBEEDBEEDBDBDDBDEBDDCEBDECDBB																			
Cevap Anahtarı		B BDBEEDBEEDBDBDDBDEBDDCEBDECDBB																			

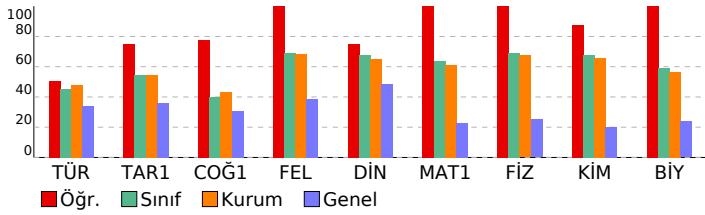

TYT Türkçe	S	D	Y	B%
Türkçe	2	1	1	50
Sözcükte Anlam	2	1	1	50
Edebi Akımlar	5	0	0	0
Noktalama İşaretleri	4	4	0	100
Yazım Kuralları	3	3	0	100
Edebiyat ve Toplum İlişkisi	2	1	1	50
Edebi akımları ve edebiyata yansımalarını bilir.	2	0	0	0
Edebiyatın topluma ilişkisini belirler.	1	1	0	100
HIKÂYE	4	3	0	75
Cumhuriyet Dönemi'nde Hikâye (1940-1960)	1	0	0	0
Toplumcu gerçekçi hikâyelerin özelliklerini kavrar ve bu anlayışla eser veren yazarları bilir.	2	1	0	50
Fıkra	1	1	0	100
Bireyin iç dünyasını esas alan hikâyelerin özelliklerini kavrar ve bu anlayışla eser veren yazarları bilir.	1	1	0	100
Modernist hikâyelerin özelliklerini kavrar ve bu anlayışla eser veren yazarları bilir.	1	0	0	0
Cumhuriyet Dönemi'nde Hikâye (1923-1940)	1	0	1	0
TYT Sosyal				
Tarih-1				
XVII ve XVIII. Yüzyıllarda Osmanlı Devleti'nde ve Avrupa'da Denizcilik Faaliyetleri	2	1	1	50
Avrupa'da Din Savaşlarından Modern Devlete	2	2	0	100
1595-1774 Yılları Arasındaki Siyasi Gelişmeler	6	5	1	83
Coğrafya-1				
Şehirlerin Fonksiyonları ve Değişimi	1	0	1	0
Türkiye'de Nüfus Politikaları ve Projeksiyonları	1	1	0	100
Ülkelerin Nüfus Politikaları	2	1	0	50
Biyocoğrafya	1	1	0	100
Ekosistemler ve Madde Döngüleri	4	4	0	100
Şehirlerin Etki Alanları	1	1	0	100
Felsefe				
MÖ 6. Yüzyıl - MS 2. Yüzyıl Filozoflarının Felsefi Görüşleri	2	2	0	100
Felsefenin Ortaya Çıkışı	1	1	0	100
MÖ 6. Yüzyıl - MS 2. Yüzyıl Felsefesinin Ayırıcı Nitelikleri	1	1	0	100
MÖ 6. Yüzyıl - MS 2. Yüzyıl Felsefesinin Düşünce ve Argümanları	1	1	0	100
Din Kül. ve Ahl. Bil.				
Ahret hayatının aşamalarını ayet ve hadislerle temellendirir.	3	3	0	100
Hayatı anlamlandırmada ahret inancının önemini fark eder.	1	0	1	0
Dünya hayatı ile ahret hayatı arasında ilişki kurar.	1	1	0	100
TYT Matematik				
Matematik-1				
Trigonometrik Fonksiyonların Aralığı ve Sıralaması	2	2	0	100
Trigonometrik Fonksiyonlar ve Özdeşlikler	13	13	0	100
Esas Ölçü ve Birim Çember	8	8	0	100
Dik Üçgende Trigonometrik Oranlar	4	4	0	100
Üçgende Trigonometrik Bağlantılar	3	3	0	100
TYT Fen				
Fizik				
Bağıl Hareket	4	4	0	100
Vektörlerin Özellikleri ve Bileşke Vektör	3	3	0	100
Newton'un Hareket Yasaları	3	3	0	100
Kimya				
Periyodik Sistem ve Elektron Dizilimleri	3	3	0	100
Atomun Kuantum Modeli	3	3	0	100
Periyodik Özellikler	4	3	1	75
Biyoloji				
Sinir Doku	2	2	0	100
Beyin	2	2	0	100
Göz	1	1	0	100
Omurlilik	1	1	0	100
Sinir Sistemi Rahatsızlıkları	1	1	0	100
Endokrin Sistem	2	2	0	100
Endokrin Sistemin Kontrolü	1	1	0	100

SINAV SONUÇ BELGESİ	YAYIN DENİZİ 11.SINIF 1.DENEME
İSTANBUL / BEYLİKDÜZÜ / DÜNYA ETÜT MERKEZİ	DERSLERE GÖRE BAŞARI ANALİZİ

Öğrenci	Numara	Sınıf
ÇAĞAN ARDA AVŞAR	0	

Puan Türü	Puan	Genel Ort.	Dereceler				
			Snf	Kurum	İlçe	İl	Genel
TYT	▲ 389,013	233,740	8	15	15	16	68
Puanı Hesaplanan:			96	96	613	6426	
SÖZ	▲ 351,733	0,000	16	29	29	100	783
Puanı Hesaplanan:			96	96	617	6623	
SAY	▲ 451,390	0,000	8	12	12	13	101
Puanı Hesaplanan:			96	96	617	6623	
EA	▲ 393,809	0,000	9	19	19	21	115
Puanı Hesaplanan:			96	96	617	6623	
Katılımlar:			52	96	96	617	6623

Ders	Soru	Doğru	Yanlış	Net	Başarı %	Sınıf Ort.	Kurum Ort.	Genel Ort.
Türkçe	30	18	1	17,75	59	▲13,57	▲14,34	▲10,14
Tarih-1	10	7	3	6,25	63	▲ 5,45	▲ 5,44	▲ 3,61
Coğrafya-1	10	7	2	6,50	65	▲ 3,97	▲ 4,35	▲ 3,07
Felsefe	5	4	1	3,75	75	▲ 3,46	▲ 3,41	▲ 1,93
Din Kül. ve Ahl. Bil.	5	3	1	2,75	55	▼ 3,38	▼ 3,25	▲ 2,43
TYT Sosyal	30	21	7	19,25	64	▲16,25	▲16,44	▲11,04
Matematik-1	30	27	3	26,25	88	▲19,08	▲18,32	▲ 6,88
Fizik	10	9	1	8,75	88	▲ 6,92	▲ 6,74	▲ 2,51
Kimya	10	10	0	10,00	100	▲ 6,75	▲ 6,55	▲ 2,03
Biyoloji	10	8	2	7,50	75	▲ 5,93	▲ 5,64	▲ 2,38
TYT Fen	30	27	3	26,25	88	▲19,61	▲18,93	▲ 6,92
Toplam:	120	93	14	89,50	75	▲68,51	▲68,03	▲34,99

Soru No	123456789012345678901234567890
TYT Türkçe	A BDCBE D BED C Ce ED EC D B
Cevap Anahtarı	A AEBDCBEBDABEDABCECDAAEDECCEBDCB
TYT Sosyal	ABBAECCcebDbdCCbACC EAeDBc BCD
Cevap Anahtarı	A ABBAECCBEBDBCCCAACCBEABDBDBBCD
TYT Matematik	BDBCDEBBDCCDABdDECDbdAEACDEACE
Cevap Anahtarı	A BDBCDEBBDCCDABEDECDBAEACDEACE
TYT Fen	DbEBDBEEDBCDEDEBDDDEBDDCaBDECe
Cevap Anahtarı	A DEEBDBEEDBCDEDEBDDDEBDDCEBDECB

TYT Türkçe	S	D	Y	B%
Türkçe	2	2	0	100
Sözcükte Anlam	5	1	0	20
Edebi Akımlar	4	4	0	100
Noktalama İşaretleri	3	2	1	67
Yazım Kuralları	2	2	0	100
Edebiyat ve Toplum İlişkisi	2	1	0	50
Edebi akımları ve edebiyata yansımalarını bilir.	1	1	0	100
Edebiyatın topluma ilişkisini belirler.	4	3	0	75
HIKÂYE	1	0	0	0
Cumhuriyet Dönemi'nde Hikâye (1940-1960)	2	0	0	0
Toplumcu gerçekçi hikâyelerin özelliklerini kavrar ve bu anlayışla eser veren yazarları bilir.	1	1	0	100
Fıkra	1	1	0	100
Bireyin iç dünyasını esas alan hikâyelerin özelliklerini kavrar ve bu anlayışla eser veren yazarları bilir.	1	1	0	100
Modernist hikâyelerin özelliklerini kavrar ve bu anlayışla eser veren yazarları bilir.	1	0	0	0
Cumhuriyet Dönemi'nde Hikâye (1923-1940)	1	0	0	0

TYT Sosyal	S	D	Y	B%
Tarih-1	2	2	0	100
XVII ve XVIII. Yüzyıllarda Osmanlı Devleti'nde ve Avrupa'da Denizcilik Faaliyetleri	2	2	0	100
Avrupa'da Din Savaşlarından Modern Devlete	2	2	0	100
1595-1774 Yılları Arasındaki Siyasi Gelişmeler	6	3	3	50
Coğrafya-1	1	1	0	100
Şehirlerin Fonksiyonları ve Değişimi	1	1	0	100
Türkiye'de Nüfus Politikaları ve Projeksiyonları	2	1	1	50
Ülkelerin Nüfus Politikaları	1	1	0	100
Biyocoğrafya	4	3	1	75
Ekosistemler ve Madde Döngüleri	1	0	0	0
Şehirlerin Etki Alanları	1	1	0	100
Felsefe	2	2	0	100
MÖ 6. Yüzyıl - MS 2. Yüzyıl Filozoflarının Felsefi Görüşleri	1	1	0	100
Felsefenin Ortaya Çıkışı	1	0	1	0
MÖ 6. Yüzyıl - MS 2. Yüzyıl Felsefesinin Ayırıcı Nitelikleri	1	1	0	100
MÖ 6. Yüzyıl - MS 2. Yüzyıl Felsefesinin Düşünce ve Argümanları	2	2	0	100
Din Kül. ve Ahl. Bil.	3	1	1	33
Ahiret hayatının aşamalarını ayet ve hadislerle temellendirir.	1	1	0	100
Hayatı anlamlandırmada ahiret inancının önemini fark eder.	1	1	0	100
Dünya hayatı ile ahiret hayatı arasında ilişki kurar.	1	1	0	100

TYT Matematik	S	D	Y	B%
Matematik-1	2	2	0	100
Trigonometrik Fonksiyonların Aralığı ve Sıralaması	13	11	2	85
Trigonometrik Fonksiyonlar ve Özdeşlikler	8	7	1	88
Esas Ölçü ve Birim Çember	4	4	0	100
Dik Üçgende Trigonometrik Oranlar	3	3	0	100

TYT Fen	S	D	Y	B%
Fizik	4	4	0	100
Bağıl Hareket	3	2	1	67
Vektörlerin Özellikleri ve Bileşke Vektör	3	3	0	100
Newton'un Hareket Yasaları	3	3	0	100
Kimya	3	3	0	100
Periyodik Sistem ve Elektron Dizilimleri	3	3	0	100
Atomun Kuantum Modeli	4	4	0	100
Periyodik Özellikler	2	2	0	100
Biyoloji	2	2	0	100
Sinir Doku	2	2	0	100
Beyin	1	1	0	100
Göz	1	1	0	100
Omurlilik	1	1	0	100
Sinir Sistemi Rahatsızlıkları	2	1	1	50
Endokrin Sistem	1	1	0	100
Endokrin Sistemin Kontrolü	1	1	0	100

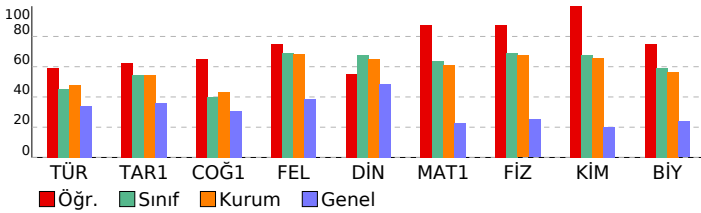

SINAV SONUÇ BELGESİ	YAYIN DENİZİ 11.SINIF 1.DENEME
İSTANBUL / BEYLİKDÜZÜ / DÜNYA ETÜT MERKEZİ	DERSLERE GÖRE BAŞARI ANALİZİ

Öğrenci	Numara	Sınıf
ÇAĞLA OCAKCI	0	

Puan Türü	Puan	Genel Ort.	Dereceler				
			Snf	Kurum	İlçe	İl	Genel
TYT	▲ 283,069	233,740	45	78	78	210	1257
Puanı Hesaplanan:			96	96	613	6426	
SÖZ	▲ 241,109	0,000	43	83	83	441	3588
Puanı Hesaplanan:			96	96	617	6623	
SAY	▲ 312,206	0,000	45	71	71	158	1086
Puanı Hesaplanan:			96	96	617	6623	
EA	▲ 277,275	0,000	42	74	74	212	1407
Puanı Hesaplanan:			96	96	617	6623	
Katılımlar:			52	96	96	617	6623

Ders	Soru	Doğru	Yanlış	Net	Başarı %	Sınıf Ort.	Kurum Ort.	Genel Ort.
Türkçe	30	16	4	15,00	50	▲13,57	▲14,34	▲10,14
Tarih-1	10	4	2	3,50	35	▼5,45	▼5,44	▼3,61
Coğrafya-1	10	2	0	2,00	20	▼3,97	▼4,35	▼3,07
Felsefe	5	0	0	0,00	0	▼3,46	▼3,41	▼1,93
Din Kül. ve Ahl. Bil.	5	0	0	0,00	0	▼3,38	▼3,25	▼2,43
TYT Sosyal	30	6	2	5,50	18	▼16,25	▼16,44	▼11,04
Matematik-1	30	11	4	10,00	33	▼19,08	▼18,32	▲6,88
Fizik	10	6	1	5,75	58	▼6,92	▼6,74	▲2,51
Kimya	10	9	1	8,75	88	▲6,75	▲6,55	▲2,03
Biyoloji	10	7	3	6,25	63	▲5,93	▲5,64	▲2,38
TYT Fen	30	22	5	20,75	69	▲19,61	▲18,93	▲6,92
Toplam:	120	55	15	51,25	43	▼68,51	▼68,03	▲34,99

Soru No	123456789012345678901234567890
TYT Türkçe	A d B D C B B D B d C C d D E D E D B
Cevap Anahtarı	A A E B D C B E B D A B E D A B C E C D A E D E C E B D C B
TYT Sosyal	A c C C a D A A
Cevap Anahtarı	A A B B A E C C E B D D B C C C A A C C B E A B D B D B C D
TYT Matematik	B D d D E B C A A a a c A A C D
Cevap Anahtarı	A B D B C D E B B D C C D A B E D E C D A B A E A C D E A C E
TYT Fen	E E B c B E E a D E D B D D E B B D a C E B D E d e
Cevap Anahtarı	A D E E B D B E E D B C D E D B D D E B B D C E B D E C B

TYT Türkçe	S	D	Y	B%
Türkçe	2	2	0	100
Sözcükte Anlam	5	1	2	20
Edebi Akımlar	4	3	1	75
Noktalama İşaretleri	3	3	0	100
Yazım Kuralları	2	1	1	50
Edebiyat ve Toplum İlişkisi	2	0	0	0
Edebi akımları ve edebiyata yansımalarını bilir.	1	1	0	100
Edebiyatın topluma ilişkisini belirler.	4	3	0	75
HIKÂYE	1	0	0	0
Cumhuriyet Dönemi'nde Hikâye (1940-1960)	2	0	0	0
Toplumcu gerçekçi hikâyelerin özelliklerini kavrar ve bu anlayışla eser veren yazarları bilir.	1	1	0	100
Fıkra	1	1	0	100
Bireyin iç dünyasını esas alan hikâyelerin özelliklerini kavrar ve bu anlayışla eser veren yazarları bilir.	1	1	0	100
Modernist hikâyelerin özelliklerini kavrar ve bu anlayışla eser veren yazarları bilir.	1	0	0	0
Cumhuriyet Dönemi'nde Hikâye (1923-1940)	1	0	0	0

TYT Sosyal	S	D	Y	B%
Tarih-1	2	1	1	50
XVII ve XVIII. Yüzyıllarda Osmanlı Devleti'nde ve Avrupa'da Denizcilik Faaliyetleri	2	0	0	0
Avrupa'da Din Savaşlarından Modern Devlete	6	3	1	50
1595-1774 Yılları Arasındaki Siyasi Gelişmeler	1	0	0	0
Coğrafya-1	1	0	0	0
Şehirlerin Fonksiyonları ve Değişimi	1	0	0	0
Türkiye'de Nüfus Politikaları ve Projeksiyonları	2	0	0	0
Ülkelerin Nüfus Politikaları	1	0	0	0
Biyocoğrafya	4	2	0	50
Ekosistemler ve Madde Döngüleri	1	0	0	0
Şehirlerin Etki Alanları	1	0	0	0
Felsefe	2	0	0	0
MÖ 6. Yüzyıl - MS 2. Yüzyıl Filozoflarının Felsefi Görüşleri	1	0	0	0
Felsefenin Ortaya Çıkışı	1	0	0	0
MÖ 6. Yüzyıl - MS 2. Yüzyıl Felsefesinin Ayırtıcı Nitelikleri	1	0	0	0
MÖ 6. Yüzyıl - MS 2. Yüzyıl Felsefesinin Düşünce ve Argümanları	1	0	0	0
Din Kül. ve Ahl. Bil.	3	0	0	0
Ahiret hayatının aşamalarını ayet ve hadislerle temellendirir.	1	0	0	0
Hayatı anlamlandırmada ahiret inancının önemini fark eder.	1	0	0	0
Dünya hayatı ile ahiret hayatı arasında ilişki kurar.	1	0	0	0

TYT Matematik	S	D	Y	B%
Matematik-1	2	1	0	50
Trigonometrik Fonksiyonların Aralığı ve Sıralaması	13	5	3	38
Trigonometrik Fonksiyonlar ve Özdeşlikler	8	2	1	25
Esas Ölçü ve Birim Çember	4	3	0	75
Dik Üçgende Trigonometrik Oranlar	3	0	0	0
Üçgende Trigonometrik Bağlantılar				

TYT Fen	S	D	Y	B%
Fizik	4	2	1	50
Bağıl Hareket	3	3	0	100
Vektörlerin Özellikleri ve Bileşke Vektör	3	1	0	33
Newton'un Hareket Yasaları	3	2	1	67
Kimya	3	3	0	100
Periyodik Sistem ve Elektron Dizilimleri	4	4	0	100
Atomun Kuantum Modeli	2	2	0	100
Periyodik Özellikler	1	1	0	100
Biyoloji	2	2	0	100
Sinir Doku	2	1	1	50
Beyin	1	0	1	0
Göz	1	1	0	100
Omurlilik	1	1	0	100
Sinir Sistemi Rahatsızlıkları	2	1	1	50
Endokrin Sistem	1	1	0	100
Endokrin Sistemin Kontrolü	1	1	0	100

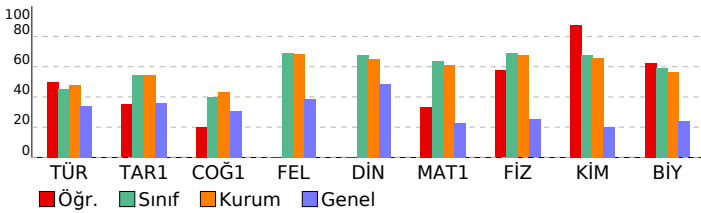

SINAV SONUÇ BELGESİ	YAYIN DENİZİ 11.SINIF 1.DENEME
İSTANBUL / BEYLİKDÜZÜ / DÜNYA ETÜT MERKEZİ	DERSLERE GÖRE BAŞARI ANALİZİ

Öğrenci	Numara	Sınıf
CEM ÇAPUT	0	

Puan Türü	Puan	Genel Ort.	Dereceler				
			Snf	Kurum	İlçe	İl	Genel
TYT	▲ 335,731	233,740	25	46	46	68	378
Puanı Hesaplanan:			96	96	613	6426	
SÖZ	▲ 315,874	0,000	25	47	47	210	1528
Puanı Hesaplanan:			96	96	617	6623	
SAY	▲ 360,000	0,000	31	55	55	93	630
Puanı Hesaplanan:			96	96	617	6623	
EA	▲ 291,961	0,000	36	67	67	172	1102
Puanı Hesaplanan:			96	96	617	6623	
Katılımlar:			52	96	96	617	6623

Ders	Soru	Doğru	Yanlış	Net	Başarı %	Sınıf Ort.	Kurum Ort.	Genel Ort.
Türkçe	30	10	4	9,00	30	▼13,57	▼14,34	▼10,14
Tarih-1	10	7	1	6,75	68	▲5,45	▲5,44	▲3,61
Coğrafya-1	10	6	2	5,50	55	▲3,97	▲4,35	▲3,07
Felsefe	5	5	0	5,00	100	▲3,46	▲3,41	▲1,93
Din Kül. ve Ahl. Bil.	5	5	0	5,00	100	▲3,38	▲3,25	▲2,43
TYT Sosyal	30	23	3	22,25	74	▲16,25	▲16,44	▲11,04
Matematik-1	30	20	3	19,25	64	▲19,08	▲18,32	▲6,88
Fizik	10	9	0	9,00	90	▲6,92	▲6,74	▲2,51
Kimya	10	6	3	5,25	53	▼6,75	▼6,55	▲2,03
Biyoloji	10	6	3	5,25	53	▼5,93	▼5,64	▲2,38
TYT Fen	30	21	6	19,50	65	▼19,61	▲18,93	▲6,92
Toplam:	120	74	16	70,00	58	▲68,51	▲68,03	▲34,99

Soru No	123456789012345678901234567890
TYT Türkçe	A dDe E e BdD C C D D B
Cevap Anahtarı	A AEBDCBEBDABEDABCECDAAEDECCEBDCB
TYT Sosyal	AaBA CCEB Dde CAA CBEABDBDBCD
Cevap Anahtarı	A ABBAECCEBDBCCCAACCBEABDBDBCD
TYT Matematik	BDBgDEBB CC ABE CD BAEd DE Cd
Cevap Anahtarı	A BDBCDEBBDCCDABEDECDAEACDEACE
TYT Fen	DEEBDBEE BCDdedDDDE BDDC cDEee
Cevap Anahtarı	A DEEBDBEEDBCDEDEBDDDEBDDCEBDECB

TYT Türkçe	S	D	Y	B%
Türkçe				
Sözcükte Anlam	2	2	0	100
Edebi Akımlar	5	0	0	0
Noktalama İşaretleri	4	2	2	50
Yazım Kuralları	3	1	1	33
Edebiyat ve Toplum İlişkisi	2	0	1	0
Edebi akımları ve edebiyata yansımalarını bilir.	2	1	0	50
Edebiyatın topluma ilişkisini belirler.	1	1	0	100
HIKÂYE	4	2	0	50
Cumhuriyet Dönemi'nde Hikâye (1940-1960)	1	0	0	0
Toplumcu gerçekçi hikâyelerin özelliklerini kavrar ve bu anlayışla eser veren yazarları bilir.	2	0	0	0
Fıkra	1	1	0	100
Bireyin iç dünyasını esas alan hikâyelerin özelliklerini kavrar ve bu anlayışla eser veren yazarları bilir.	1	0	0	0
Modernist hikâyelerin özelliklerini kavrar ve bu anlayışla eser veren yazarları bilir.	1	0	0	0
Cumhuriyet Dönemi'nde Hikâye (1923-1940)	1	0	0	0

TYT Sosyal	S	D	Y	B%
Tarih-1				
XVII ve XVIII. Yüzyıllarda Osmanlı Devleti'nde ve Avrupa'da Denizcilik Faaliyetleri	2	1	0	50
Avrupa'da Din Savaşlarından Modern Devlete	2	1	1	50
1595-1774 Yılları Arasındaki Siyasi Gelişmeler	6	5	0	83
Coğrafya-1				
Şehirlerin Fonksiyonları ve Değişimi	1	1	0	100
Türkiye'de Nüfus Politikaları ve Projeksiyonları	1	0	1	0
Ülkelerin Nüfus Politikaları	2	1	1	50
Biyocoğrafya	1	0	0	0
Ekosistemler ve Madde Döngüleri	4	3	0	75
Şehirlerin Etki Alanları	1	1	0	100
Felsefe				
MÖ 6. Yüzyıl - MS 2. Yüzyıl Filozoflarının Felsefi Görüşleri	2	2	0	100
Felsefenin Ortaya Çıkışı	1	1	0	100
MÖ 6. Yüzyıl - MS 2. Yüzyıl Felsefesinin Ayırıcı Nitelikleri	1	1	0	100
MÖ 6. Yüzyıl - MS 2. Yüzyıl Felsefesinin Düşünce ve Argümanları	1	1	0	100
Din Kül. ve Ahl. Bil.				
Ahiret hayatının aşamalarını ayet ve hadislerle temellendirir.	3	3	0	100
Hayatı anlamlandırmada ahiret inancının önemini fark eder.	1	1	0	100
Dünya hayatı ile ahiret hayatı arasında ilişki kurar.	1	1	0	100

TYT Matematik	S	D	Y	B%
Matematik-1				
Trigonometrik Fonksiyonların Aralığı ve Sıralaması	2	2	0	100
Trigonometrik Fonksiyonlar ve Özdeşlikler	13	8	2	62
Esas Ölçü ve Birim Çember	8	6	1	75
Dik Üçgende Trigonometrik Oranlar	4	2	0	50
Üçgende Trigonometrik Bağlantılar	3	2	0	67

TYT Fen	S	D	Y	B%
Fizik				
Bağıl Hareket	4	4	0	100
Vektörlerin Özellikleri ve Bileşke Vektör	3	3	0	100
Newton'un Hareket Yasaları	3	2	0	67
Kimya				
Periyodik Sistem ve Elektron Dizilimleri	3	2	1	67
Atomun Kuantum Modeli	3	1	1	33
Periyodik Özellikler	4	3	1	75

TYT Fen	S	D	Y	B%
Biyoloji				
Sinir Doku	2	2	0	100
Beyin	2	1	1	50
Göz	1	1	0	100
Omurlilik	1	1	0	100
Sinir Sistemi Rahatsızlıkları	1	0	0	0
Endokrin Sistem	2	0	2	0
Endokrin Sistemin Kontrolü	1	1	0	100

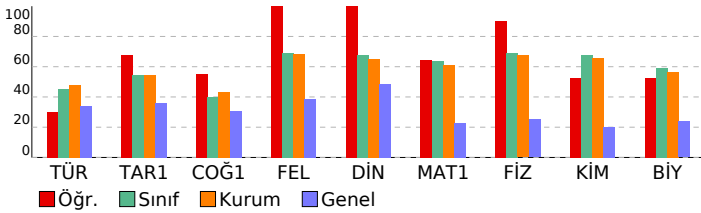

SINAV SONUÇ BELGESİ										YAYIN DENİZİ 11.SINIF 1.DENEME												
İSTANBUL / BEYLİKDÜZÜ / DÜNYA ETÜT MERKEZİ										DERSLERE GÖRE BAŞARI ANALİZİ												
Öğrenci					Numara		Sınıf															
CEREN CEYLAN					0																	
Puan Türü	Puan	Genel Ort.	Dereceler					Snf	Kurum	İlçe	İl	Genel										
			Snf	Kurum	İlçe	İl	Genel															
TYT	▲ 369,380	233,740	13	24	24	27	153															
Puanı Hesaplanan:			96	96	613	6426																
SÖZ	▲ 356,330	0,000	13	24	24	85	706															
Puanı Hesaplanan:			96	96	617	6623																
SAY	▲ 404,938	0,000	16	32	32	40	300															
Puanı Hesaplanan:			96	96	617	6623																
EA	▲ 384,785	0,000	10	20	20	26	148															
Puanı Hesaplanan:			96	96	617	6623																
Katılımlar:			52	96	96	617	6623															
Ders	Soru	Doğru	Yanlış	Net	Başarı %	Sınıf Ort.	Kurum Ort.	Genel Ort.														
Türkçe	30	19	5	17,75	59	▲13,57	▲14,34	▲10,14														
Tarih-1	10	7	2	6,50	65	▲5,45	▲5,44	▲3,61														
Coğrafya-1	10	5	3	4,25	43	▲3,97	▼4,35	▲3,07														
Felsefe	5	5	0	5,00	100	▲3,46	▲3,41	▲1,93														
Din Kül. ve Ahl. Bil.	5	4	0	4,00	80	▲3,38	▲3,25	▲2,43														
TYT Sosyal	30	21	5	19,75	66	▲16,25	▲16,44	▲11,04														
Matematik-1	30	25	1	24,75	83	▲19,08	▲18,32	▲6,88														
Fizik	10	6	3	5,25	53	▼6,92	▼6,74	▲2,51														
Kimya	10	8	2	7,50	75	▲6,75	▲6,55	▲2,03														
Biyoloji	10	8	2	7,50	75	▲5,93	▲5,64	▲2,38														
TYT Fen	30	22	7	20,25	68	▲19,61	▲18,93	▲6,92														
Toplam:	120	87	18	82,50	69	▲68,51	▲68,03	▲34,99														
Soru No	123456789012345678901234567890																					
TYT Türkçe	DC AEB ABaDAaC bDAEBDEcCb BE																					
Cevap Anahtarı	B	DCBAEBDABEDABCECDABEBDECEBDCBE																				
TYT Sosyal	B ABBaCCc acB CCAAeDBEABCDDDB																					
Cevap Anahtarı	B	BDABBAECCCEBDBCCCAACDBEABCDDDB																				
TYT Matematik	BCDEBBDCCDBDA ECDABAEAbB ECD																					
Cevap Anahtarı	B	BCDEBBDCCDBDAECDABAEAEBEACECD																				
TYT Fen	aD EEeBEbDEDaCaDDEBDDCEBDEeDaB																					
Cevap Anahtarı	B	BDBEEDBEDEDEBCDDDEBDDCEBDECB																				

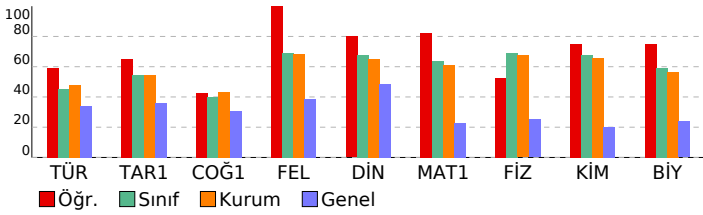

TYT Türkçe	S	D	Y	B%
Türkçe	2	2	0	100
Sözcükte Anlam	2	2	0	100
Edebi Akımlar	5	5	0	100
Noktalama İşaretleri	4	2	1	50
Yazım Kuralları	3	2	0	67
Edebiyat ve Toplum İlişkisi	2	0	1	0
Edebi akımları ve edebiyata yansımalarını bilir.	2	1	1	50
Edebiyatın topluma ilişkisini belirler.	1	0	1	100
HIKÂYE	4	3	1	75
Cumhuriyet Dönemi'nde Hikâye (1940-1960)	1	0	0	0
Toplumcu gerçekçi hikâyelerin özelliklerini kavrar ve bu anlayışla eser veren yazarları bilir.	2	2	0	100
Fıkra	1	1	0	100
Bireyin iç dünyasını esas alan hikâyelerin özelliklerini kavrar ve bu anlayışla eser veren yazarları bilir.	1	0	1	0
Modernist hikâyelerin özelliklerini kavrar ve bu anlayışla eser veren yazarları bilir.	1	0	0	0
Cumhuriyet Dönemi'nde Hikâye (1923-1940)	1	0	0	0
TYT Sosyal				
Tarih-1				
XVII ve XVIII. Yüzyıllarda Osmanlı Devleti'nde ve Avrupa'da Denizcilik Faaliyetleri	2	1	1	50
Avrupa'da Din Savaşlarından Modern Devlete	2	2	0	100
1595-1774 Yılları Arasındaki Siyasi Gelişmeler	6	4	1	67
Coğrafya-1				
Şehirlerin Fonksiyonları ve Değişimi	1	0	1	0
Türkiye'de Nüfus Politikaları ve Projeksiyonları	1	0	1	100
Ülkelerin Nüfus Politikaları	2	0	0	0
Biyocoğrafya	1	1	0	100
Ekosistemler ve Madde Döngüleri	4	3	1	75
Şehirlerin Etki Alanları	1	0	1	0
Felsefe				
MÖ 6. Yüzyıl - MS 2. Yüzyıl Filozoflarının Felsefi Görüşleri	2	2	0	100
Felsefenin Ortaya Çıkışı	1	1	0	100
MÖ 6. Yüzyıl - MS 2. Yüzyıl Felsefesinin Ayırıcı Nitelikleri	1	1	0	100
MÖ 6. Yüzyıl - MS 2. Yüzyıl Felsefesinin Düşünce ve Argümanları	1	1	0	100
Din Kül. ve Ahl. Bil.				
Ahiret hayatının aşamalarını ayet ve hadislerle temellendirir.	3	3	0	100
Hayatı anlamlandırmada ahiret inancının önemini fark eder.	1	0	0	0
Dünya hayatı ile ahiret hayatı arasında ilişki kurar.	1	1	0	100
TYT Matematik				
Matematik-1				
Trigonometrik Fonksiyonların Aralığı ve Sıralaması	2	2	0	100
Trigonometrik Fonksiyonlar ve Özdeşlikler	13	12	0	92
Esas Ölçü ve Birim Çember	8	6	1	75
Dik Üçgende Trigonometrik Oranlar	4	4	0	100
Üçgende Trigonometrik Bağlantılar	3	1	0	33
TYT Fen				
Fizik				
Bağıl Hareket	4	4	0	100
Vektörlerin Özellikleri ve Bileşke Vektör	3	1	1	33
Newton'un Hareket Yasaları	3	1	2	33
Kimya				
Periyodik Sistem ve Elektron Dizilimleri	3	3	0	100
Atomun Kuantum Modeli	3	3	0	100
Periyodik Özellikler	4	2	2	50
Biyoloji				
Sinir Doku	2	2	0	100
Beyin	2	1	1	50
Göz	1	1	0	100
Omurlilik	1	1	0	100
Sinir Sistemi Rahatsızlıkları	1	1	0	100
Endokrin Sistem	2	1	1	50
Endokrin Sistemin Kontrolü	1	1	0	100

SINAV SONUÇ BELGESİ										YAYIN DENİZİ 11.SINIF 1.DENEME										
İSTANBUL / BEYLİKDÜZÜ / DÜNYA ETÜT MERKEZİ										DERSLERE GÖRE BAŞARI ANALİZİ										
Öğrenci					Numara		Sınıf													
DENİZ TANIR					0															
Puan Türü	Puan	Genel Ort.	Dereceler					Genel												
			Snf	Kurum	İlçe	İl	Genel													
TYT	▲ 308,647	233,740	37	64	64	124	719													
Puanı Hesaplanan:			96	96	613	6426														
SÖZ	▲ 291,101	0,000	32	63	63	294	2158													
Puanı Hesaplanan:			96	96	617	6623														
SAY	▲ 320,621	0,000	42	68	68	147	1000													
Puanı Hesaplanan:			96	96	617	6623														
EA	▲ 301,136	0,000	32	62	62	144	941													
Puanı Hesaplanan:			96	96	617	6623														
Katılımlar:			52	96	96	617	6623													
Ders	Soru	Doğru	Yanlış	Net	Başarı %	Sınıf Ort.	Kurum Ort.	Genel Ort.												
Türkçe	30	17	9	14,75	49	▲13,57	▲14,34	▲10,14												
Tarih-1	10	6	3	5,25	53	▼5,45	▼5,44	▲3,61												
Coğrafya-1	10	4	2	3,50	35	▼3,97	▼4,35	▲3,07												
Felsefe	5	1	0	1,00	20	▼3,46	▼3,41	▼1,93												
Din Kül. ve Ahl. Bil.	5	4	1	3,75	75	▲3,38	▲3,25	▲2,43												
TYT Sosyal	30	15	6	13,50	45	▼16,25	▼16,44	▲11,04												
Matematik-1	30	16	7	14,25	48	▼19,08	▼18,32	▲6,88												
Fizik	10	7	3	6,25	63	▼6,92	▼6,74	▲2,51												
Kimya	10	6	2	5,50	55	▼6,75	▼6,55	▲2,03												
Biyoloji	10	7	3	6,25	63	▲5,93	▲5,64	▲2,38												
TYT Fen	30	20	8	18,00	60	▼19,61	▼18,93	▲6,92												
Toplam:	120	68	30	60,50	50	▼68,51	▼68,03	▲34,99												
Soru No	123456789012345678901234567890																			
TYT Türkçe	AcBDCdEcDABEDcAdaCe ED bC DCB																			
Cevap Anahtarı	A	AEBDCBEBDABEDABCECDAAEDECCEBDCB																		
TYT Sosyal	AaBAceCEB DdbC A C E DBaCD																			
Cevap Anahtarı	A	ABBAECCEBDDDBCCCAACCBEABDBDBBCD																		
TYT Matematik	BDBgDEc DCCDdB bECD dAcAC b																			
Cevap Anahtarı	A	BDBCDEBDDCCDABEDECDAABAEACDEACE																		
TYT Fen	DEbBDBdEDdeDEDDB EdBDDbEccECB																			
Cevap Anahtarı	A	DEEBDBEEDBCDEDEBDDDEBDDCEBDECB																		

TYT Türkçe	S	D	Y	B%
Türkçe	2	2	0	100
Sözcükte Anlam	5	2	3	40
Edebi Akımlar	4	4	0	100
Noktalama İşaretleri	3	2	1	67
Yazım Kuralları	2	1	1	50
Edebiyat ve Toplum İlişkisi	2	1	1	50
Edebi akımları ve edebiyata yansımalarını bilir.	1	0	1	50
Edebiyatın topluma ilişkisini belirler.	1	0	1	50
HIKÂYE	4	2	1	50
Cumhuriyet Dönemi'nde Hikâye (1940-1960)	1	0	1	0
Toplumcu gerçekçi hikâyelerin özelliklerini kavrar ve bu anlayışla eser veren yazarları bilir.	2	0	0	0
Fıkra	1	1	0	100
Bireyin iç dünyasını esas alan hikâyelerin özelliklerini kavrar ve bu anlayışla eser veren yazarları bilir.	1	0	1	0
Modernist hikâyelerin özelliklerini kavrar ve bu anlayışla eser veren yazarları bilir.	1	0	0	0
Cumhuriyet Dönemi'nde Hikâye (1923-1940)	1	1	0	100
TYT Sosyal				
Tarih-1				
XVII ve XVIII. Yüzyıllarda Osmanlı Devleti'nde ve Avrupa'da Denizcilik Faaliyetleri	2	1	1	50
Avrupa'da Din Savaşlarından Modern Devlete	2	1	1	50
1595-1774 Yılları Arasındaki Siyasi Gelişmeler	6	4	1	67
Coğrafya-1				
Şehirlerin Fonksiyonları ve Değişimi	1	1	0	100
Türkiye'de Nüfus Politikaları ve Projeksiyonları	1	0	1	0
Ülkelerin Nüfus Politikaları	2	1	1	50
Biyocoğrafya	1	1	0	100
Ekosistemler ve Madde Döngüleri	4	1	0	25
Şehirlerin Etki Alanları	1	0	0	0
Felsefe				
MÖ 6. Yüzyıl - MS 2. Yüzyıl Filozoflarının Felsefi Görüşleri	2	1	0	50
Felsefenin Ortaya Çıkışı	1	0	0	0
MÖ 6. Yüzyıl - MS 2. Yüzyıl Felsefesinin Ayırıcı Nitelikleri	1	0	0	0
MÖ 6. Yüzyıl - MS 2. Yüzyıl Felsefesinin Düşünce ve Argümanları	1	0	0	0
Din Kül. ve Ahl. Bil.				
Ahiret hayatının aşamalarını ayet ve hadislerle temellendirir.	3	3	0	100
Hayatı anlamlandırmada ahiret inancının önemini fark eder.	1	0	1	0
Dünya hayatı ile ahiret hayatı arasında ilişki kurar.	1	1	0	100
TYT Matematik				
Matematik-1				
Trigonometrik Fonksiyonların Aralığı ve Sıralaması	2	2	0	100
Trigonometrik Fonksiyonlar ve Özdeşlikler	13	7	2	54
Esas Ölçü ve Birim Çember	8	4	2	50
Dik Üçgende Trigonometrik Oranlar	4	3	1	75
Üçgende Trigonometrik Bağıntılar	3	0	2	0
TYT Fen				
Fizik				
Bağıl Hareket	4	3	1	75
Vektörlerin Özellikleri ve Bileşke Vektör	3	2	1	67
Newton'un Hareket Yasaları	3	2	1	67
Kimya				
Periyodik Sistem ve Elektron Dizilimleri	3	2	1	67
Atomun Kuantum Modeli	3	2	1	67
Periyodik Özellikler	4	2	0	50
Biyoloji				
Sinir Doku	2	1	1	50
Beyin	2	2	0	100
Göz	1	1	0	100
Omurlilik	1	0	1	0
Sinir Sistemi Rahatsızlıkları	1	1	0	100
Endokrin Sistem	2	1	1	50
Endokrin Sistemin Kontrolü	1	1	0	100

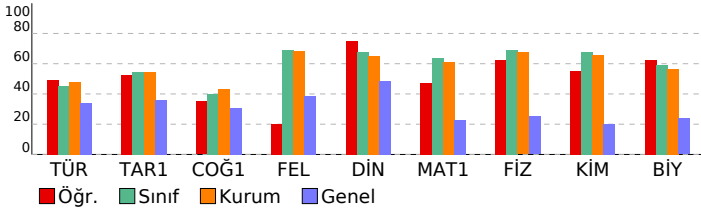

SINAV SONUÇ BELGESİ	YAYIN DENİZİ 11.SINIF 1.DENEME
İSTANBUL / BEYLİKDÜZÜ / DÜNYA ETÜT MERKEZİ	DERSLERE GÖRE BAŞARI ANALİZİ

Öğrenci	Numara	Sınıf
DURU GÜRSOY	0	

Puan Türü	Puan	Genel Ort.	Dereceler				
			Snf	Kurum	İlçe	İl	Genel
TYT	▲ 268,683	233,740	47	83	83	278	1678
Puanı Hesaplanan:			96	96	613	6426	
SÖZ	▲ 358,046	0,000	11	22	22	80	672
Puanı Hesaplanan:			96	96	617	6623	
SAY	▲ 169,308	0,000	50	90	90	438	3196
Puanı Hesaplanan:			96	96	617	6623	
EA	▲ 295,356	0,000	34	65	65	159	1045
Puanı Hesaplanan:			96	96	617	6623	
Katılımlar:			52	96	96	617	6623

Ders	Soru	Doğru	Yanlış	Net	Başarı %	Sınıf Ort.	Kurum Ort.	Genel Ort.
Türkçe	30	20	5	18,75	63	▲13,57	▲14,34	▲10,14
Tarih-1	10	7	2	6,50	65	▲5,45	▲5,44	▲3,61
Coğrafya-1	10	5	5	3,75	38	▼3,97	▼4,35	▲3,07
Felsefe	5	5	0	5,00	100	▲3,46	▲3,41	▲1,93
Din Kül. ve Ahl. Bil.	5	4	1	3,75	75	▲3,38	▲3,25	▲2,43
TYT Sosyal	30	21	8	19,00	63	▲16,25	▲16,44	▲11,04
Matematik-1	30	10	5	8,75	29	▼19,08	▼18,32	▲6,88
Toplam:	120	51	18	46,50	39	▼68,51	▼68,03	▲34,99

Soru No	123456789012345678901234567890
TYT Türkçe	AcDdCBEBDABEDaA C ED ECddDCB
Cevap Anahtarı	A AEBDCBEBDABEDABCECDAAEDECBCBDCB
TYT Sosyal	ABc EeCEBDcBbCabACCcEABDBDBaCD
Cevap Anahtarı	A ABBAECCEBDBCCCAACCBEABDBDBBCD
TYT Matematik	B d DE D Bde D BA eCD b
Cevap Anahtarı	A BDBCDEBDBCCDABEDECDBABAEACDEACE

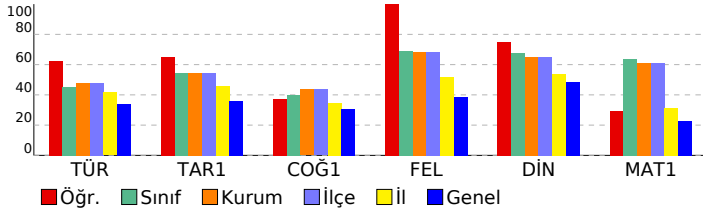

TYT Türkçe	S	D	Y	B%
Türkçe	2	2	0	100
Sözcükte Anlam	5	4	1	80
Edebi Akımlar	4	3	1	75
Noktalama İşaretleri	3	2	0	67
Yazım Kuralları	2	2	0	100
Edebiyat ve Toplum İlişkisi	2	1	1	50
Edebi akımları ve edebiyata yansımalarını bilir.	1	1	0	100
Edebiyatın topluma ilişkisini belirler.	4	2	1	50
HIKÂYE	1	0	0	0
Cumhuriyet Dönemi'nde Hikâye (1940-1960)	2	0	0	0
Toplumcu gerçekçi hikâyelerin özelliklerini kavrar ve bu anlayışla eser veren yazarları bilir.	1	1	0	100
Fıkra	1	1	0	100
Bireyin iç dünyasını esas alan hikâyelerin özelliklerini kavrar ve bu anlayışla eser veren yazarları bilir.	1	0	1	0
Modernist hikâyelerin özelliklerini kavrar ve bu anlayışla eser veren yazarları bilir.	1	1	0	100
Cumhuriyet Dönemi'nde Hikâye (1923-1940)	1	1	0	100

TYT Sosyal	S	D	Y	B%
Tarih-1	2	2	0	100
XVII ve XVIII. Yüzyıllarda Osmanlı Devleti'nde ve Avrupa'da Denizcilik Faaliyetleri	2	1	1	50
Avrupa'da Din Savaşlarından Modern Devlete	6	4	1	67
1595-1774 Yılları Arasındaki Siyasi Gelişmeler	1	0	1	0
Coğrafya-1	1	0	1	0
Şehirlerin Fonksiyonları ve Değişimi	1	0	1	0
Türkiye'de Nüfus Politikaları ve Projeksiyonları	2	1	1	50
Ülkelerin Nüfus Politikaları	1	1	0	100
Biyocoğrafya	4	2	2	50
Ekosistemler ve Madde Döngüleri	1	0	1	0
Şehirlerin Etki Alanları	1	0	1	0
Felsefe	2	2	0	100
MÖ 6. Yüzyıl - MS 2. Yüzyıl Filozoflarının Felsefi Görüşleri	1	1	0	100
Felsefenin Ortaya Çıkışı	1	1	0	100
MÖ 6. Yüzyıl - MS 2. Yüzyıl Felsefesinin Ayırıcı Nitelikleri	1	1	0	100
MÖ 6. Yüzyıl - MS 2. Yüzyıl Felsefesinin Düşünce ve Argümanları	1	1	0	100
Din Kül. ve Ahl. Bil.	3	3	0	100
Ahret hayatının aşamalarını ayet ve hadislerle temellendirir.	1	0	1	0
Hayatı anlamlandırmada ahiret inancının önemini fark eder.	1	1	0	100
Dünya hayatı ile ahiret hayatı arasında ilişki kurar.	3	0	1	0

TYT Matematik	S	D	Y	B%
Matematik-1	2	1	0	50
Trigonometrik Fonksiyonların Aralığı ve Sıralaması	13	6	2	46
Trigonometrik Fonksiyonlar ve Özdeşlikler	8	2	2	25
Esas Ölçü ve Birim Çember	4	1	0	25
Dik Üçgende Trigonometrik Oranlar	3	0	1	0
Üçgende Trigonometrik Bağlantılar				

SINAV SONUÇ BELGESİ	YAYIN DENİZİ 11.SINIF 1.DENEME
İSTANBUL / BEYLİKDÜZÜ / DÜNYA ETÜT MERKEZİ	DERSLERE GÖRE BAŞARI ANALİZİ

Öğrenci	Numara	Sınıf
EFE TEKİNARSLAN	0	

Puan Türü	Puan	Genel Ort.	Dereceler				
			Snf	Kurum	İlçe	İl	Genel
TYT	▲ 374,104	233,740	12	22	22	23	132
Puanı Hesaplanan:			96	96	613	6426	
SÖZ	▲ 331,379	0,000	22	40	40	157	1163
Puanı Hesaplanan:			96	96	617	6623	
SAY	▲ 435,827	0,000	11	19	19	21	148
Puanı Hesaplanan:			96	96	617	6623	
EA	▲ 368,411	0,000	14	29	29	40	239
Puanı Hesaplanan:			96	96	617	6623	
Katılımlar:			52	96	96	617	6623

Ders	Soru	Doğru	Yanlış	Net	Başarı %	Sınıf Ort.	Kurum Ort.	Genel Ort.
Türkçe	30	15	3	14,25	48	▲13,57	▼14,34	▲10,14
Tarih-1	10	7	1	6,75	68	▲5,45	▲5,44	▲3,61
Coğrafya-1	10	6	0	6,00	60	▲3,97	▲4,35	▲3,07
Felsefe	5	4	0	4,00	80	▲3,46	▲3,41	▲1,93
Din Kül. ve Ahl. Bil.	5	3	1	2,75	55	▼3,38	▼3,25	▲2,43
TYT Sosyal	30	20	2	19,50	65	▲16,25	▲16,44	▲11,04
Matematik-1	30	26	0	26,00	87	▲19,08	▲18,32	▲6,88
Fizik	10	9	0	9,00	90	▲6,92	▲6,74	▲2,51
Kimya	10	9	0	9,00	90	▲6,75	▲6,55	▲2,03
Biyoloji	10	7	3	6,25	63	▲5,93	▲5,64	▲2,38
TYT Fen	30	25	3	24,25	81	▲19,61	▲18,93	▲6,92
Toplam:	120	86	8	84,00	70	▲68,51	▲68,03	▲34,99

Soru No	123456789012345678901234567890
TYT Türkçe	DCdA BD BbD BC Ce E D DCB
Cevap Anahtarı	B DCBAEBDABEDABCECDABEEDCEBDCBE
TYT Sosyal	B A BA cCCE CCCAACDBEA CdbB
Cevap Anahtarı	B BDABBAECCECBDBCCCAACDBEABCDDBB
TYT Matematik	BCDEBB CC BDADECD AEAEBEACECD
Cevap Anahtarı	B BCDEBBDCCDBDADECDABAEAEBEACECD
TYT Fen	BDBEE BEEDEBCDDDE DDCbBDEeDaB
Cevap Anahtarı	B BDBEEDBEEDEBCDDDEBDDCEBDECDDB

TYT Türkçe	S	D	Y	B%
Türkçe				
Sözcükte Anlam	2	2	0	100
Edebi Akımlar	5	0	0	0
Noktalama İşaretleri	4	4	0	100
Yazım Kuralları	3	2	1	67
Edebiyat ve Toplum İlişkisi	2	0	2	0
Edebi akımları ve edebiyata yansımalarını bilir.	2	2	0	100
Edebiyatın topluma ilişkisini belirler.	1	1	0	100
HIKÂYE	4	2	0	50
Cumhuriyet Dönemi'nde Hikâye (1940-1960)	1	0	0	0
Toplumcu gerçekçi hikâyelerin özelliklerini kavrar ve bu anlayışla eser veren yazarları bilir.	2	0	0	0
Fıkra	1	1	0	100
Bireyin iç dünyasını esas alan hikâyelerin özelliklerini kavrar ve bu anlayışla eser veren yazarları bilir.	1	0	0	0
Modernist hikâyelerin özelliklerini kavrar ve bu anlayışla eser veren yazarları bilir.	1	0	0	0
Cumhuriyet Dönemi'nde Hikâye (1923-1940)	1	1	0	100

TYT Sosyal	S	D	Y	B%
Tarih-1				
XVII ve XVIII. Yüzyıllarda Osmanlı Devleti'nde ve Avrupa'da Denizcilik Faaliyetleri	2	1	1	50
Avrupa'da Din Savaşlarından Modern Devlete	2	1	0	50
1595-1774 Yılları Arasındaki Siyasi Gelişmeler	6	5	0	83
Coğrafya-1				
Şehirlerin Fonksiyonları ve Değişimi	1	0	0	0
Türkiye'de Nüfus Politikaları ve Projeksiyonları	1	0	0	0
Ülkelerin Nüfus Politikaları	2	1	0	50
Biyocoğrafya	1	1	0	100
Ekosistemler ve Madde Döngüleri	4	4	0	100
Şehirlerin Etki Alanları	1	0	0	0
Felsefe				
MÖ 6. Yüzyıl - MS 2. Yüzyıl Filozoflarının Felsefi Görüşleri	2	2	0	100
Felsefenin Ortaya Çıkışı	1	1	0	100
MÖ 6. Yüzyıl - MS 2. Yüzyıl Felsefesinin Ayırtıcı Nitelikleri	1	0	0	0
MÖ 6. Yüzyıl - MS 2. Yüzyıl Felsefesinin Düşünce ve Argümanları	1	1	0	100
Din Kül. ve Ahl. Bil.				
Ahiret hayatının aşamalarını ayet ve hadislerle temellendirir.	3	2	1	67
Hayatı anlamlandırmada ahiret inancının önemini fark eder.	1	0	0	0
Dünya hayatı ile ahiret hayatı arasında ilişki kurar.	1	1	0	100

TYT Matematik	S	D	Y	B%
Matematik-1				
Trigonometrik Fonksiyonların Aralığı ve Sıralaması	2	2	0	100
Trigonometrik Fonksiyonlar ve Özdeşlikler	13	10	0	77
Esas Ölçü ve Birim Çember	8	7	0	88
Dik Üçgende Trigonometrik Oranlar	4	4	0	100
Üçgende Trigonometrik Bağlantılar	3	3	0	100

TYT Fen	S	D	Y	B%
Fizik				
Bağıl Hareket	4	4	0	100
Vektörlerin Özellikleri ve Bileşke Vektör	3	3	0	100
Newton'un Hareket Yasaları	3	2	0	67
Kimya				
Periyodik Sistem ve Elektron Dizilimleri	3	3	0	100
Atomun Kuantum Modeli	3	2	0	67
Periyodik Özellikler	4	4	0	100
Biyoloji				
Sinir Doku	2	2	0	100
Beyin	2	1	1	50
Göz	1	1	0	100
Omurlilik	1	1	0	100
Sinir Sistemi Rahatsızlıkları	1	0	1	0
Endokrin Sistem	2	1	1	50
Endokrin Sistemin Kontrolü	1	1	0	100

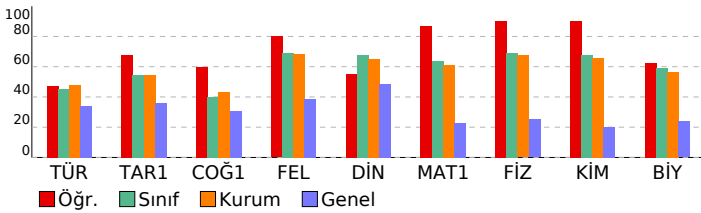

SINAV SONUÇ BELGESİ										YAYIN DENİZİ 11.SINIF 1.DENEME												
İSTANBUL / BEYLİKDÜZÜ / DÜNYA ETÜT MERKEZİ										DERSLERE GÖRE BAŞARI ANALİZİ												
Öğrenci					Numara			Sınıf														
EGE KAAN ŞAHİN					0																	
Puan Türü	Puan	Genel Ort.	Dereceler					Snf	Kurum	İlçe	İl	Genel										
			Snf	Kurum	İlçe	İl	Genel															
TYT	▲ 322,975	233,740	28	53	53	89	521															
Puanı Hesaplanan:			96	96	613	6426																
SÖZ	▲ 308,921	0,000	27	54	54	234	1690															
Puanı Hesaplanan:			96	96	617	6623																
SAY	▲ 335,845	0,000	39	64	64	126	855															
Puanı Hesaplanan:			96	96	617	6623																
EA	▲ 286,266	0,000	40	72	72	190	1213															
Puanı Hesaplanan:			96	96	617	6623																
Katılımlar:			52	96	96	617	6623															
Ders	Soru	Doğru	Yanlış	Net	Başarı %	Sınıf Ort.	Kurum Ort.	Genel Ort.														
Türkçe	30	14	11	11,25	38	▼13,57	▼14,34	▲10,14														
Tarih-1	10	6	3	5,25	53	▼5,45	▼5,44	▲3,61														
Coğrafya-1	10	6	3	5,25	53	▲3,97	▲4,35	▲3,07														
Felsefe	5	4	1	3,75	75	▲3,46	▲3,41	▲1,93														
Din Kül. ve Ahl. Bil.	5	5	0	5,00	100	▲3,38	▲3,25	▲2,43														
TYT Sosyal	30	21	7	19,25	64	▲16,25	▲16,44	▲11,04														
Matematik-1	30	17	5	15,75	53	▼19,08	▼18,32	▲6,88														
Fizik	10	9	0	9,00	90	▲6,92	▲6,74	▲2,51														
Kimya	10	5	4	4,00	40	▼6,75	▼6,55	▲2,03														
Biyoloji	10	7	3	6,25	63	▲5,93	▲5,64	▲2,38														
TYT Fen	30	21	7	19,25	64	▼19,61	▲18,93	▲6,92														
Toplam:	120	73	30	65,50	55	▼68,51	▼68,03	▲34,99														
Soru No	123456789012345678901234567890																					
TYT Türkçe	AEBDDb BD BEacaC d dcDdca BDeB																					
Cevap Anahtarı	A	AEBDCBEBDABEDABCECDAAEDECCEBDCB																				
TYT Sosyal	ABdA CCaeDaBCCCAA aaEAcDBDBBCD																					
Cevap Anahtarı	A	ABBAECCEBDDBCCAACCBEABDBDBBCD																				
TYT Matematik	BDBCDEeB CCaAB ECa BA dCa E																					
Cevap Anahtarı	A	BDBCDEBDDCCDABEDECDAEACDEACE																				
TYT Fen	D EBDDEEBdDacBD DEdBdDCEcDEeB																					
Cevap Anahtarı	A	DEEBDBEEDBCDEDEBDDDEBDDCEBDECB																				

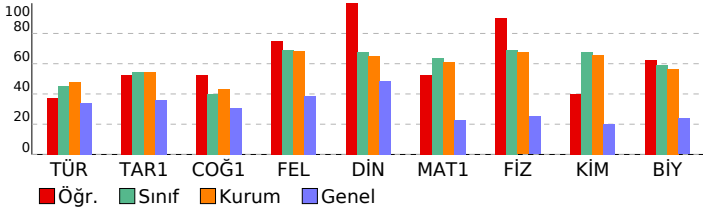

TYT Türkçe	S	D	Y	B%
Türkçe	2	1	1	50
Sözcükte Anlam	5	2	2	40
Edebi Akımlar	4	2	2	50
Noktalama İşaretleri	3	2	0	67
Yazım Kuralları	2	2	0	100
Edebiyat ve Toplum İlişkisi	2	0	1	0
Edebi akımları ve edebiyata yansımalarını bilir.	1	0	1	0
Edebiyatın topluma ilişkisini belirler.	4	2	1	50
HIKÂYE	1	0	0	0
Cumhuriyet Dönemi'nde Hikâye (1940-1960)	2	0	2	0
Toplumcu gerçekçi hikâyelerin özelliklerini kavrar ve bu anlayışla eser veren yazarları bilir.	1	1	0	100
Fıkra	1	0	1	0
Bireyin iç dünyasını esas alan hikâyelerin özelliklerini kavrar ve bu anlayışla eser veren yazarları bilir.	1	1	0	100
Modernist hikâyelerin özelliklerini kavrar ve bu anlayışla eser veren yazarları bilir.	1	1	0	100
Cumhuriyet Dönemi'nde Hikâye (1923-1940)	1	0	1	0
TYT Sosyal	S	D	Y	B%
Tarih-1	2	1	0	50
XVII ve XVIII. Yüzyıllarda Osmanlı Devleti'nde ve Avrupa'da Denizcilik Faaliyetleri	2	1	1	50
Avrupa'da Din Savaşlarından Modern Devlete	6	4	2	67
1595-1774 Yılları Arasındaki Siyasi Gelişmeler	S	D	Y	B%
Coğrafya-1	1	0	1	0
Şehirlerin Fonksiyonları ve Değişimi	1	0	1	0
Türkiye'de Nüfus Politikaları ve Projeksiyonları	2	1	0	100
Ülkelerin Nüfus Politikaları	1	1	0	100
Biyocoğrafya	4	3	0	75
Ekosistemler ve Madde Döngüleri	1	0	1	0
Şehirlerin Etki Alanları	S	D	Y	B%
Felsefe	2	2	0	100
MÖ 6. Yüzyıl - MS 2. Yüzyıl Filozoflarının Felsefi Görüşleri	1	1	0	100
Felsefenin Ortaya Çıkışı	1	0	1	0
MÖ 6. Yüzyıl - MS 2. Yüzyıl Felsefesinin Ayırıcı Nitelikleri	1	1	0	100
MÖ 6. Yüzyıl - MS 2. Yüzyıl Felsefesinin Düşünce ve Argümanları	S	D	Y	B%
Din Kül. ve Ahl. Bil.	3	3	0	100
Ahiret hayatının aşamalarını ayet ve hadislerle temellendirir.	1	1	0	100
Hayatı anlamlandırmada ahiret inancının önemini fark eder.	1	1	0	100
Dünya hayatı ile ahiret hayatı arasında ilişki kurar.	1	1	0	100
TYT Matematik	S	D	Y	B%
Matematik-1	2	2	0	100
Trigonometrik Fonksiyonların Aralığı ve Sıralaması	13	7	4	54
Trigonometrik Fonksiyonlar ve Özdeşlikler	8	4	1	50
Esas Ölçü ve Birim Çember	4	4	0	100
Dik Üçgende Trigonometrik Oranlar	3	0	0	0
Üçgende Trigonometrik Bağlantılar	S	D	Y	B%
TYT Fen	4	4	0	100
Fizik	3	2	0	67
Bağıl Hareket	3	2	0	100
Vektörlerin Özellikleri ve Bileşke Vektör	1	1	0	100
Newton'un Hareket Yasaları	3	1	2	33
Kimya	3	1	2	33
Periyodik Sistem ve Elektron Dizilimleri	3	1	2	33
Atomun Kuantum Modeli	4	3	0	75
Periyodik Özellikler	S	D	Y	B%
Biyoloji	2	2	0	100
Sinir Doku	2	0	2	0
Beyin	1	1	0	100
Göz	1	1	0	100
Omurlilik	1	1	0	100
Sinir Sistemi Rahatsızlıkları	2	1	1	50
Endokrin Sistem	1	1	0	100
Endokrin Sistemin Kontrolü	1	1	0	100

SINAV SONUÇ BELGESİ					YAYIN DENİZİ 11.SINIF 1.DENEME					
İSTANBUL / BEYLİKDÜZÜ / DÜNYA ETÜT MERKEZİ					DERSLERE GÖRE BAŞARI ANALİZİ					
Öğrenci			Numara	Sınıf						
EKREM BAKİ BACANAK			0							
Puan Türü	Puan	Genel Ort.	Dereceler							
			Snf	Kurum	İlçe	İl	Genel			
TYT	▲ 349,264	233,740	18	36	36	45	264			
Puanı Hesaplanan:			96	96	613	6426				
SÖZ	▲ 270,291	0,000	38	73	73	363	2740			
Puanı Hesaplanan:			96	96	617	6623				
SAY	▲ 436,703	0,000	10	18	18	19	145			
Puanı Hesaplanan:			96	96	617	6623				
EA	▲ 319,523	0,000	24	47	47	92	671			
Puanı Hesaplanan:			96	96	617	6623				
Katılımlar:			52	96	96	617	6623			
Ders	Soru	Doğru	Yanlış	Net	Başarı %	Sınıf Ort.	Kurum Ort.	Genel Ort.		
Türkçe	30	9	5	7,75	26	▼13,57	▼14,34	▼10,14		
Tarih-1	10	6	2	5,50	55	▲5,45	▲5,44	▲3,61		
Coğrafya-1	10	5	2	4,50	45	▲3,97	▲4,35	▲3,07		
Felsefe	5	4	0	4,00	80	▲3,46	▲3,41	▲1,93		
Din Kül. ve Ahl. Bil.	5	3	2	2,50	50	▼3,38	▼3,25	▲2,43		
TYT Sosyal	30	18	6	16,50	55	▲16,25	▲16,44	▲11,04		
Matematik-1	30	26	3	25,25	84	▲19,08	▲18,32	▲6,88		
Fizik	10	10	0	10,00	100	▲6,92	▲6,74	▲2,51		
Kimya	10	9	1	8,75	88	▲6,75	▲6,55	▲2,03		
Biyoloji	10	7	2	6,50	65	▲5,93	▲5,64	▲2,38		
TYT Fen	30	26	3	25,25	84	▲19,61	▲18,93	▲6,92		
Toplam:	120	79	17	74,75	62	▲68,51	▲68,03	▲34,99		
Soru No	123456789012345678901234567890									
TYT Türkçe	DCBe D e Dc C c D D Bd									
Cevap Anahtarı	B	DCBAEBDABEDABCECDABEEDCEBDCBE								
TYT Sosyal	B A BAdCCd Bca CCAA DB ABCDaBa									
Cevap Anahtarı	B	BDABBAECCCEBDBCCCAACDBEABCDDBB								
TYT Matematik	BeDEBBcCCDBDAEEDC BAeDEBEACECD									
Cevap Anahtarı	B	BCDEBBDCCDBDAEEDCDBAEAEBEACECD								
TYT Fen	BDBEEDBEEDeBDDDEBD CEBDEeDaB									
Cevap Anahtarı	B	BDBEEDBEEDeBDDDEBDCEBDECDDB								

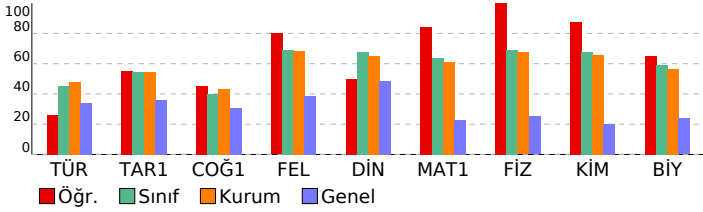

TYT Türkçe	S	D	Y	B%
Türkçe	2	1	1	50
Sözcükte Anlam	5	0	1	0
Edebi Akımlar	4	2	0	50
Noktalama İşaretleri	3	2	0	67
Yazım Kuralları	2	1	0	50
Edebiyat ve Toplum İlişkisi	2	0	0	0
Edebi akımları ve edebiyata yansımalarını bilir.	1	0	0	0
Edebiyatın topluma ilişkisini belirler.	4	2	1	50
HIKÂYE	1	0	0	0
Cumhuriyet Dönemi'nde Hikâye (1940-1960)	2	0	1	0
Toplumcu gerçekçi hikâyelerin özelliklerini kavrar ve bu anlayışla eser veren yazarları bilir.	1	1	0	100
Fıkra	1	0	0	0
Bireyin iç dünyasını esas alan hikâyelerin özelliklerini kavrar ve bu anlayışla eser veren yazarları bilir.	1	0	0	0
Modernist hikâyelerin özelliklerini kavrar ve bu anlayışla eser veren yazarları bilir.	1	0	0	0
Cumhuriyet Dönemi'nde Hikâye (1923-1940)	1	0	0	0
TYT Sosyal				
Tarih-1				
XVII ve XVIII. Yüzyıllarda Osmanlı Devleti'nde ve Avrupa'da Denizcilik Faaliyetleri	2	1	1	50
Avrupa'da Din Savaşlarından Modern Devlete	2	1	0	50
1595-1774 Yılları Arasındaki Siyasi Gelişmeler	6	4	1	67
Coğrafya-1				
Şehirlerin Fonksiyonları ve Değişimi	1	0	1	0
Türkiye'de Nüfus Politikaları ve Projeksiyonları	1	0	1	0
Ülkelerin Nüfus Politikaları	2	0	0	0
Biyocoğrafya	1	1	0	100
Ekosistemler ve Madde Döngüleri	4	3	0	75
Şehirlerin Etki Alanları	1	1	0	100
Felsefe				
MÖ 6. Yüzyıl - MS 2. Yüzyıl Filozoflarının Felsefi Görüşleri	2	1	0	50
Felsefenin Ortaya Çıkışı	1	1	0	100
MÖ 6. Yüzyıl - MS 2. Yüzyıl Felsefesinin Ayırıcı Nitelikleri	1	1	0	100
MÖ 6. Yüzyıl - MS 2. Yüzyıl Felsefesinin Düşünce ve Argümanları	1	1	0	100
Din Kül. ve Ahl. Bil.				
Ahret hayatının aşamalarını ayet ve hadislerle temellendirir.	3	2	1	67
Hayatı anlamlandırmada ahret inancının önemini fark eder.	1	0	1	0
Dünya hayatı ile ahret hayatı arasında ilişki kurar.	1	1	0	100
TYT Matematik				
Matematik-1				
Trigonometrik Fonksiyonların Aralığı ve Sıralaması	2	2	0	100
Trigonometrik Fonksiyonlar ve Özdeşlikler	13	11	1	85
Esas Ölçü ve Birim Çember	8	6	2	75
Dik Üçgende Trigonometrik Oranlar	4	4	0	100
Üçgende Trigonometrik Bağlantılar	3	3	0	100
TYT Fen				
Fizik				
Bağıl Hareket	4	4	0	100
Vektörlerin Özellikleri ve Bileşke Vektör	3	3	0	100
Newton'un Hareket Yasaları	3	3	0	100
Kimya				
Periyodik Sistem ve Elektron Dizilimleri	3	2	1	67
Atomun Kuantum Modeli	3	3	0	100
Periyodik Özellikler	4	4	0	100
Biyoloji				
Sinir Doku	2	2	0	100
Beyin	2	1	1	50
Göz	1	0	0	0
Omurlilik	1	1	0	100
Sinir Sistemi Rahatsızlıkları	1	1	0	100
Endokrin Sistem	2	1	1	50
Endokrin Sistemin Kontrolü	1	1	0	100

SINAV SONUÇ BELGESİ	YAYIN DENİZİ 11.SINIF 1.DENEME
İSTANBUL / BEYLİKDÜZÜ / DÜNYA ETÜT MERKEZİ	DERSLERE GÖRE BAŞARI ANALİZİ

Öğrenci	Numara	Sınıf
ELİF EYLÜL DURAN	0	

Puan Türü	Puan	Genel Ort.	Dereceler				
			Snf	Kurum	İlçe	İl	Genel
TYT	▲ 341,187	233,740	23	42	42	60	333
Puanı Hesaplanan:			96	96	613	6426	
SÖZ	▲ 323,353	0,000	23	42	42	181	1353
Puanı Hesaplanan:			96	96	617	6623	
SAY	▲ 367,676	0,000	27	49	49	84	570
Puanı Hesaplanan:			96	96	617	6623	
EA	▲ 343,857	0,000	20	35	35	61	398
Puanı Hesaplanan:			96	96	617	6623	
Katılımlar:			52	96	96	617	6623

Ders	Soru	Doğru	Yanlış	Net	Başarı %	Sınıf Ort.	Kurum Ort.	Genel Ort.
Türkçe	30	17	6	15,50	52	▲13,57	▲14,34	▲10,14
Tarih-1	10	5	3	4,25	43	▼5,45	▼5,44	▲3,61
Coğrafya-1	10	4	5	2,75	28	▼3,97	▼4,35	▼3,07
Felsefe	5	5	0	5,00	100	▲3,46	▲3,41	▲1,93
Din Kül. ve Ahl. Bil.	5	5	0	5,00	100	▲3,38	▲3,25	▲2,43
TYT Sosyal	30	19	8	17,00	57	▲16,25	▲16,44	▲11,04
Matematik-1	30	22	6	20,50	68	▲19,08	▲18,32	▲6,88
Fizik	10	8	1	7,75	78	▲6,92	▲6,74	▲2,51
Kimya	10	7	2	6,50	65	▼6,75	▼6,55	▲2,03
Biyoloji	10	6	4	5,00	50	▼5,93	▼5,64	▲2,38
TYT Fen	30	21	7	19,25	64	▼19,61	▲18,93	▲6,92
Toplam:	120	79	27	72,25	60	▲68,51	▲68,03	▲34,99

Soru No	123456789012345678901234567890
TYT Türkçe	AEBDC a D BEDAaC C eaDd CE DbB
Cevap Anahtarı	A AEBDCBEBDABEDABCECDAAEDECCEBDCB
TYT Sosyal	Aa A CbcBDcdeCCcAC cEABDBDBBCD
Cevap Anahtarı	A ABBAECCEBDBBCCCAACCBEABDBDBBCD
TYT Matematik	BDBCDEedDCCaABEBEED BAEaADE eE
Cevap Anahtarı	A BDBCDEBBDCCDABEDECDAEACDEACE
TYT Fen	DEcBD EEDBgDEDBDcDE BDDCacDEbe
Cevap Anahtarı	A DEEBDBEEDBCDEDEBDDDEBDDCEBDECB

TYT Türkçe	S	D	Y	B%
Türkçe	2	2	0	100
Sözcükte Anlam	5	3	0	60
Edebi Akımlar	4	4	0	100
Noktalama İşaretleri	3	2	0	67
Yazım Kuralları	2	1	0	50
Edebiyat ve Toplum İlişkisi	2	0	2	0
Edebi akımları ve edebiyata yansımalarını bilir.	1	0	0	0
Edebiyatın topluma ilişkisini belirler.	4	3	1	75
HIKÂYE	1	0	0	0
Cumhuriyet Dönemi'nde Hikâye (1940-1960)	2	0	2	0
Toplumcu gerçekçi hikâyelerin özelliklerini kavrar ve bu anlayışla eser veren yazarları bilir.	1	1	0	100
Fıkra	1	0	0	0
Bireyin iç dünyasını esas alan hikâyelerin özelliklerini kavrar ve bu anlayışla eser veren yazarları bilir.	1	0	0	0
Modernist hikâyelerin özelliklerini kavrar ve bu anlayışla eser veren yazarları bilir.	1	0	0	0
Cumhuriyet Dönemi'nde Hikâye (1923-1940)	1	0	1	0

TYT Sosyal	S	D	Y	B%
Tarih-1	2	1	0	50
XVII ve XVIII. Yüzyıllarda Osmanlı Devleti'nde ve Avrupa'da Denizcilik Faaliyetleri	2	0	1	0
Avrupa'da Din Savaşlarından Modern Devlete	6	4	2	67
1595-1774 Yılları Arasındaki Siyasi Gelişmeler	1	0	1	0
Coğrafya-1	1	0	1	0
Şehirlerin Fonksiyonları ve Değişimi	4	3	1	75
Türkiye'de Nüfus Politikaları ve Projeksiyonları	2	0	1	0
Ülkelerin Nüfus Politikaları	1	1	0	100
Biyocoğrafya	4	3	1	75
Ekosistemler ve Madde Döngüleri	1	0	1	0
Şehirlerin Etki Alanları	1	0	1	0
Felsefe	2	2	0	100
MÖ 6. Yüzyıl - MS 2. Yüzyıl Filozoflarının Felsefi Görüşleri	1	1	0	100
Felsefenin Ortaya Çıkışı	1	1	0	100
MÖ 6. Yüzyıl - MS 2. Yüzyıl Felsefesinin Ayırıcı Nitelikleri	1	1	0	100
MÖ 6. Yüzyıl - MS 2. Yüzyıl Felsefesinin Düşünce ve Argümanları	1	1	0	100
Din Kül. ve Ahl. Bil.	3	3	0	100
Ahret hayatının aşamalarını ayet ve hadislerle temellendirir.	1	1	0	100
Hayatı anlamlandırmada ahiret inancının önemini fark eder.	1	1	0	100
Dünya hayatı ile ahiret hayatı arasında ilişki kurar.	1	1	0	100

TYT Matematik	S	D	Y	B%
Matematik-1	2	2	0	100
Trigonometrik Fonksiyonların Aralığı ve Sıralaması	13	9	2	69
Trigonometrik Fonksiyonlar ve Özdeşlikler	8	6	2	75
Esas Ölçü ve Birim Çember	4	3	1	75
Dik Üçgende Trigonometrik Oranlar	3	2	1	67
Üçgende Trigonometrik Bağlantılar				

TYT Fen	S	D	Y	B%
Fizik	4	4	0	100
Bağıl Hareket	3	1	1	33
Vektörlerin Özellikleri ve Bileşke Vektör	3	3	0	100
Newton'un Hareket Yasaları				
Kimya	3	2	1	67
Periyodik Sistem ve Elektron Dizilimleri	3	2	0	67
Atomun Kuantum Modeli	4	3	1	75
Periyodik Özellikler				

TYT Fen	S	D	Y	B%
Biyoloji	2	2	0	100
Sinir Doku	2	1	1	50
Beyin	1	1	0	100
Göz	1	1	0	100
Omurlilik	1	1	0	100
Sinir Sistemi Rahatsızlıkları	2	0	2	0
Endokrin Sistem	1	1	0	100
Endokrin Sistemin Kontrolü				

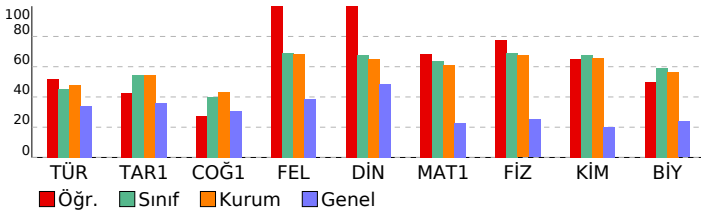

SINAV SONUÇ BELGESİ										YAYIN DENİZİ 11.SINIF 1.DENEME									
İSTANBUL / BEYLİKDÜZÜ / DÜNYA ETÜT MERKEZİ										DERSLERE GÖRE BAŞARI ANALİZİ									
Öğrenci					Numara		Sınıf												
ELİF KÖSE					0														
Puan Türü	Puan	Genel Ort.	Dereceler					Genel											
			Snf	Kurum	İlçe	İl	Genel												
TYT	▲ 310,522	233,740	34	60	60	118	694												
Puanı Hesaplanan:			96	96	613	6426													
SÖZ	▲ 241,145	0,000	42	82	82	440	3585												
Puanı Hesaplanan:			96	96	617	6623													
SAY	▲ 378,304	0,000	21	41	41	64	494												
Puanı Hesaplanan:			96	96	617	6623													
EA	▲ 260,259	0,000	47	81	81	280	1840												
Puanı Hesaplanan:			96	96	617	6623													
Katılımlar:			52	96	96	617	6623												
Ders	Soru	Doğru	Yanlış	Net	Başarı %	Sınıf Ort.	Kurum Ort.	Genel Ort.											
Türkçe	30	7	0	7,00	23	▼13,57	▼14,34	▼10,14											
Tarih-1	10	6	4	5,00	50	▼5,45	▼5,44	▲3,61											
Coğrafya-1	10	0	1	-0,25	-3	▼3,97	▼4,35	▼3,07											
Felsefe	5	5	0	5,00	100	▲3,46	▲3,41	▲1,93											
Din Kül. ve Ahl. Bil.	5	3	1	2,75	55	▼3,38	▼3,25	▲2,43											
TYT Sosyal	30	14	6	12,50	42	▼16,25	▼16,44	▲11,04											
Matematik-1	30	17	3	16,25	54	▼19,08	▼18,32	▲6,88											
Fizik	10	9	1	8,75	88	▲6,92	▲6,74	▲2,51											
Kimya	10	9	1	8,75	88	▲6,75	▲6,55	▲2,03											
Biyoloji	10	8	2	7,50	75	▲5,93	▲5,64	▲2,38											
TYT Fen	30	26	4	25,00	83	▲19,61	▲18,93	▲6,92											
Toplam:	120	64	13	60,75	51	▼68,51	▼68,03	▲34,99											
Soru No	123456789012345678901234567890																		
TYT Türkçe	A DC D E D B																		
Cevap Anahtarı	A AEBDCBEBDABEDABCECDAAEDECCEBDCB																		
TYT Sosyal	ABcAcCCcBec EABDBDB Cb																		
Cevap Anahtarı	A ABBAECCEBDBCCCAACCBEABDBDBBCD																		
TYT Matematik	BcBCDE CC ABE cD AeD CE																		
Cevap Anahtarı	A BDBCDEBBDCCDABEDECDAEACDEACE																		
TYT Fen	DEEaDBEEDBCDEDEDbDEBDDCEBDEea																		
Cevap Anahtarı	A DEEBDBEEDBCDEDEBDDCEBDECEB																		

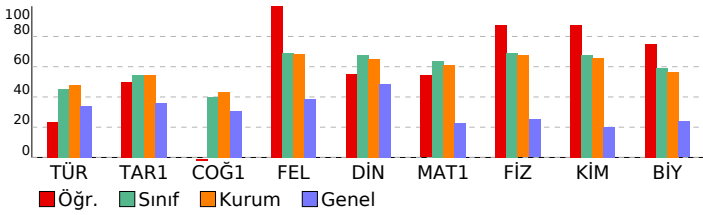

TYT Türkçe	S	D	Y	B%
Türkçe	2	1	0	50
Sözcükte Anlam	2	1	0	50
Edebi Akımlar	5	0	0	0
Noktalama İşaretleri	4	2	0	50
Yazım Kuralları	3	2	0	67
Edebiyat ve Toplum İlişkisi	2	1	0	50
Edebi akımları ve edebiyata yansımalarını bilir.	2	0	0	0
Edebiyatın topluma ilişkisini belirler.	1	0	0	0
HIKÂYE	4	1	0	25
Cumhuriyet Dönemi'nde Hikâye (1940-1960)	1	0	0	0
Toplumcu gerçekçi hikâyelerin özelliklerini kavrar ve bu anlayışla eser veren yazarları bilir.	2	0	0	0
Fıkra	1	0	0	0
Bireyin iç dünyasını esas alan hikâyelerin özelliklerini kavrar ve bu anlayışla eser veren yazarları bilir.	1	0	0	0
Modernist hikâyelerin özelliklerini kavrar ve bu anlayışla eser veren yazarları bilir.	1	0	0	0
Cumhuriyet Dönemi'nde Hikâye (1923-1940)	1	0	0	0
TYT Sosyal				
Tarih-1				
XVII ve XVIII. Yüzyıllarda Osmanlı Devleti'nde ve Avrupa'da Denizcilik Faaliyetleri	2	1	1	50
Avrupa'da Din Savaşlarından Modern Devlete	2	1	1	50
1595-1774 Yılları Arasındaki Siyasi Gelişmeler	6	4	2	67
Coğrafya-1				
Şehirlerin Fonksiyonları ve Değişimi	1	0	1	0
Türkiye'de Nüfus Politikaları ve Projeksiyonları	1	0	0	0
Ülkelerin Nüfus Politikaları	2	0	0	0
Biyocoğrafya	1	0	0	0
Ekosistemler ve Madde Döngüleri	4	0	0	0
Şehirlerin Etki Alanları	1	0	0	0
Felsefe				
MÖ 6. Yüzyıl - MS 2. Yüzyıl Filozoflarının Felsefi Görüşleri	2	2	0	100
Felsefenin Ortaya Çıkışı	1	1	0	100
MÖ 6. Yüzyıl - MS 2. Yüzyıl Felsefesinin Ayırıcı Nitelikleri	1	1	0	100
MÖ 6. Yüzyıl - MS 2. Yüzyıl Felsefesinin Düşünce ve Argümanları	1	1	0	100
Din Kül. ve Ahl. Bil.				
Ahret hayatının aşamalarını ayet ve hadislerle temellendirir.	3	3	0	100
Hayatı anlamlandırmada ahiret inancının önemini fark eder.	1	0	0	0
Dünya hayatı ile ahiret hayatı arasında ilişki kurar.	1	0	1	0
TYT Matematik				
Matematik-1				
Trigonometrik Fonksiyonların Aralığı ve Sıralaması	2	2	0	100
Trigonometrik Fonksiyonlar ve Özdeşlikler	13	5	2	38
Esas Ölçü ve Birim Çember	8	6	0	75
Dik Üçgende Trigonometrik Oranlar	4	3	1	75
Üçgende Trigonometrik Bağlantılar	3	1	0	33
TYT Fen				
Fizik				
Bağıl Hareket	4	4	0	100
Vektörlerin Özellikleri ve Bileşke Vektör	3	3	0	100
Newton'un Hareket Yasaları	3	2	1	67
Kimya				
Periyodik Sistem ve Elektron Dizilimleri	3	3	0	100
Atomun Kuantum Modeli	3	3	0	100
Periyodik Özellikler	4	3	1	75
Biyoloji				
Sinir Doku	2	2	0	100
Beyin	2	1	1	50
Göz	1	1	0	100
Omurlilik	1	1	0	100
Sinir Sistemi Rahatsızlıkları	1	1	0	100
Endokrin Sistem	2	1	1	50
Endokrin Sistemin Kontrolü	1	1	0	100

SINAV SONUÇ BELGESİ	YAYIN DENİZİ 11.SINIF 1.DENEME
İSTANBUL / BEYLİKDÜZÜ / DÜNYA ETÜT MERKEZİ	DERSLERE GÖRE BAŞARI ANALİZİ

Öğrenci	Numara	Sınıf
ERAY TOYLAN	0	

Puan Türü	Puan	Genel Ort.	Dereceler				
			Snf	Kurum	İlçe	İl	Genel
TYT	▲ 421,899	233,740	3	3	3	3	8
Puanı Hesaplanan:			96	96	613	6426	
SÖZ	▲ 422,902	0,000	2	3	3	10	79
Puanı Hesaplanan:			96	96	617	6623	
SAY	▲ 458,785	0,000	6	9	9	10	78
Puanı Hesaplanan:			96	96	617	6623	
EA	▲ 433,437	0,000	4	5	5	6	17
Puanı Hesaplanan:			96	96	617	6623	
Katılımlar:			52	96	96	617	6623

Ders	Soru	Doğru	Yanlış	Net	Başarı %	Sınıf Ort.	Kurum Ort.	Genel Ort.
Türkçe	30	21	3	20,25	68	▲ 13,57	▲ 14,34	▲ 10,14
Tarih-1	10	10	0	10,00	100	▲ 5,45	▲ 5,44	▲ 3,61
Coğrafya-1	10	9	1	8,75	88	▲ 3,97	▲ 4,35	▲ 3,07
Felsefe	5	5	0	5,00	100	▲ 3,46	▲ 3,41	▲ 1,93
Din Kül. ve Ahl. Bil.	5	4	1	3,75	75	▲ 3,38	▲ 3,25	▲ 2,43
TYT Sosyal	30	28	2	27,50	92	▲ 16,25	▲ 16,44	▲ 11,04
Matematik-1	30	30	0	30,00	100	▲ 19,08	▲ 18,32	▲ 6,88
Fizik	10	9	1	8,75	88	▲ 6,92	▲ 6,74	▲ 2,51
Kimya	10	8	2	7,50	75	▲ 6,75	▲ 6,55	▲ 2,03
Biyoloji	10	8	2	7,50	75	▲ 5,93	▲ 5,64	▲ 2,38
TYT Fen	30	25	5	23,75	79	▲ 19,61	▲ 18,93	▲ 6,92
Toplam:	120	104	10	101,50	85	▲ 68,51	▲ 68,03	▲ 34,99

Soru No	123456789012345678901234567890
TYT Türkçe	AEBDCd BDABEDABC CbAEDa BD B
Cevap Anahtarı	A AEBDCBEBDABEDABCECDAAEDECBCB
TYT Sosyal	ABBAECCBDDaCCCAACCBABDBDeBCD
Cevap Anahtarı	A ABBAECCBDDbCCCAACCBABDBDBBCD
TYT Matematik	BDBCDEBDDCCDABEDECDAEACDEACE
Cevap Anahtarı	A BDBCDEBDDCCDABEDECDAEACDEACE
TYT Fen	DEEaDBEEDBeDdBDDDEBBbDCEBDEeB
Cevap Anahtarı	A DEEBDBEEDBCDEDBDDDEBBDDCEBDECB

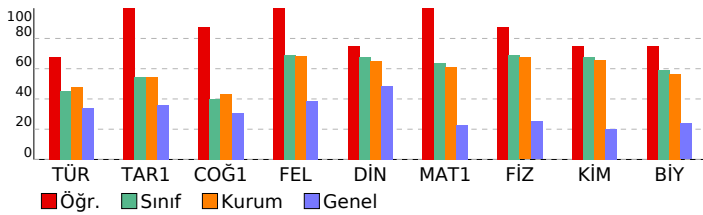

TYT Türkçe	S	D	Y	B%
Türkçe	2	2	0	100
Sözcükte Anlam	5	4	0	80
Edebi Akımlar	4	4	0	100
Noktalama İşaretleri	3	2	1	67
Yazım Kuralları	2	1	1	50
Edebiyat ve Toplum İlişkisi	2	1	0	50
Edebi akımları ve edebiyata yansımalarını bilir.	1	0	0	0
Edebiyatın topluma ilişkisini belirler.	4	3	0	75
HIKÂYE	1	0	0	0
Cumhuriyet Dönemi'nde Hikâye (1940-1960)	2	1	1	50
Toplumcu gerçekçi hikâyelerin özelliklerini kavrar ve bu anlayışla eser veren yazarları bilir.	1	1	0	100
Fıkra	1	0	0	0
Bireyin iç dünyasını esas alan hikâyelerin özelliklerini kavrar ve bu anlayışla eser veren yazarları bilir.	1	1	0	100
Modernist hikâyelerin özelliklerini kavrar ve bu anlayışla eser veren yazarları bilir.	1	1	0	100
Cumhuriyet Dönemi'nde Hikâye (1923-1940)	1	0	0	0

TYT Sosyal	S	D	Y	B%
Tarih-1	2	2	0	100
XVII ve XVIII. Yüzyıllarda Osmanlı Devleti'nde ve Avrupa'da Denizcilik Faaliyetleri	2	2	0	100
Avrupa'da Din Savaşlarından Modern Devlete	2	2	0	100
1595-1774 Yılları Arasındaki Siyasi Gelişmeler	6	6	0	100
Coğrafya-1	1	1	0	100
Şehirlerin Fonksiyonları ve Değişimi	1	0	0	0
Türkiye'de Nüfus Politikaları ve Projeksiyonları	2	2	0	100
Ülkelerin Nüfus Politikaları	1	1	0	100
Biyocoğrafya	4	4	0	100
Ekosistemler ve Madde Döngüleri	1	1	0	100
Şehirlerin Etki Alanları	1	1	0	100
Felsefe	2	2	0	100
MÖ 6. Yüzyıl - MS 2. Yüzyıl Filozoflarının Felsefi Görüşleri	1	1	0	100
Felsefenin Ortaya Çıkışı	1	1	0	100
MÖ 6. Yüzyıl - MS 2. Yüzyıl Felsefesinin Ayırıcı Nitelikleri	1	1	0	100
MÖ 6. Yüzyıl - MS 2. Yüzyıl Felsefesinin Düşünce ve Argümanları	1	1	0	100
Din Kül. ve Ahl. Bil.	3	2	1	67
Ahiret hayatının aşamalarını ayet ve hadislerle temellendirir.	1	1	0	100
Hayatı anlamlandırmada ahiret inancının önemini fark eder.	1	1	0	100
Dünya hayatı ile ahiret hayatı arasında ilişki kurar.	1	1	0	100

TYT Matematik	S	D	Y	B%
Matematik-1	2	2	0	100
Trigonometrik Fonksiyonların Aralığı ve Sıralaması	13	13	0	100
Trigonometrik Fonksiyonlar ve Özdeşlikler	8	8	0	100
Esas Ölçü ve Birim Çember	4	4	0	100
Dik Üçgende Trigonometrik Oranlar	3	3	0	100
Üçgende Trigonometrik Bağlantılar	2	2	0	100

TYT Fen	S	D	Y	B%
Fizik	4	4	0	100
Bağıl Hareket	3	3	0	100
Vektörlerin Özellikleri ve Bileşke Vektör	3	2	1	67
Newton'un Hareket Yasaları	3	2	1	67
Kimya	3	2	1	67
Periyodik Sistem ve Elektron Dizilimleri	3	2	1	67
Atomun Kuantum Modeli	4	4	0	100
Periyodik Özellikler	2	2	0	100
Biyoloji	2	2	0	100
Sinir Doku	2	0	2	0
Beyin	1	1	0	100
Göz	1	1	0	100
Omurlilik	1	1	0	100
Sinir Sistemi Rahatsızlıkları	2	2	0	100
Endokrin Sistem	1	1	0	100
Endokrin Sistemin Kontrolü	1	1	0	100

SINAV SONUÇ BELGESİ	YAYIN DENİZİ 11.SINIF 1.DENEME
İSTANBUL / BEYLİKDÜZÜ / DÜNYA ETÜT MERKEZİ	DERSLERE GÖRE BAŞARI ANALİZİ

Öğrenci	Numara	Sınıf
ERDEM IŞIK	0	

Puan Türü	Puan	Genel Ort.	Dereceler				
			Snf	Kurum	İlçe	İl	Genel
TYT	▲ 328,088	233,740	26	51	51	83	459
Puanı Hesaplanan:			96	96	613	6426	
SÖZ	▲ 303,983	0,000	29	56	56	250	1825
Puanı Hesaplanan:			96	96	617	6623	
SAY	▲ 355,925	0,000	33	58	58	98	668
Puanı Hesaplanan:			96	96	617	6623	
EA	▲ 293,262	0,000	35	66	66	163	1073
Puanı Hesaplanan:			96	96	617	6623	
Katılımlar:			52	96	96	617	6623

Ders	Soru	Doğru	Yanlış	Net	Başarı %	Sınıf Ort.	Kurum Ort.	Genel Ort.
Türkçe	30	10	5	8,75	29	▼13,57	▼14,34	▼10,14
Tarih-1	10	7	2	6,50	65	▲5,45	▲5,44	▲3,61
Coğrafya-1	10	7	2	6,50	65	▲3,97	▲4,35	▲3,07
Felsefe	5	5	0	5,00	100	▲3,46	▲3,41	▲1,93
Din Kül. ve Ahl. Bil.	5	3	2	2,50	50	▼3,38	▼3,25	▲2,43
TYT Sosyal	30	22	6	20,50	68	▲16,25	▲16,44	▲11,04
Matematik-1	30	21	5	19,75	66	▲19,08	▲18,32	▲6,88
Fizik	10	8	1	7,75	78	▲6,92	▲6,74	▲2,51
Kimya	10	7	2	6,50	65	▼6,75	▼6,55	▲2,03
Biyoloji	10	5	4	4,00	40	▼5,93	▼5,64	▲2,38
TYT Fen	30	20	7	18,25	61	▼19,61	▼18,93	▲6,92
Toplam:	120	73	23	67,25	56	▼68,51	▼68,03	▲34,99

Soru No	123456789012345678901234567890
TYT Türkçe	BDCd D BED C ee cb D B
Cevap Anahtarı	A AEBDCBEBDABEDABCECDAAEDECCEBDCB
TYT Sosyal	A BA cCCEcDcBCC AACdBEABDBDBaad
Cevap Anahtarı	A ABBAECCEBDBCCCAACCBEABDBDBBCD
TYT Matematik	BDBCDEedDCCbAdED CD BA bCD ACE
Cevap Anahtarı	A BDBCDEBBDCCDABEDECDAABAEACDEACE
TYT Fen	DEbDBEE BCDEDBaeDE B DCbcDEea
Cevap Anahtarı	A DEEBDBEEDBCDEDEBDDDEBDDCEBDECB

TYT Türkçe	S	D	Y	B%
Türkçe	2	1	0	50
Sözcükte Anlam	5	0	0	0
Edebi Akımlar	4	3	1	75
Noktalama İşaretleri	3	2	1	67
Yazım Kuralları	2	1	1	50
Edebiyat ve Toplum İlişkisi	2	0	0	0
Edebi akımları ve edebiyata yansımalarını bilir.	1	0	0	0
Edebiyatın topluma ilişkisini belirler.	4	2	1	50
HIKÂYE	1	0	0	0
Cumhuriyet Dönemi'nde Hikâye (1940-1960)	2	0	0	0
Toplumcu gerçekçi hikâyelerin özelliklerini kavrar ve bu anlayışla eser veren yazarları bilir.	1	0	0	0
Fıkra	1	0	1	0
Bireyin iç dünyasını esas alan hikâyelerin özelliklerini kavrar ve bu anlayışla eser veren yazarları bilir.	1	0	0	0
Modernist hikâyelerin özelliklerini kavrar ve bu anlayışla eser veren yazarları bilir.	1	0	0	0
Cumhuriyet Dönemi'nde Hikâye (1923-1940)	1	0	0	0

TYT Sosyal	S	D	Y	B%
Tarih-1	2	1	1	50
XVII ve XVIII. Yüzyıllarda Osmanlı Devleti'nde ve Avrupa'da Denizcilik Faaliyetleri	2	1	0	50
Avrupa'da Din Savaşlarından Modern Devlete	6	5	1	83
1595-1774 Yılları Arasındaki Siyasi Gelişmeler	5	0	1	0
Coğrafya-1	1	0	1	0
Şehirlerin Fonksiyonları ve Değişimi	1	0	0	0
Türkiye'de Nüfus Politikaları ve Projeksiyonları	2	1	0	100
Ülkelerin Nüfus Politikaları	1	1	0	100
Biyocoğrafya	4	3	0	75
Ekosistemler ve Madde Döngüleri	1	1	0	100
Şehirlerin Etki Alanları	2	2	0	100
Felsefe	1	1	0	100
MÖ 6. Yüzyıl - MS 2. Yüzyıl Filozoflarının Felsefi Görüşleri	1	1	0	100
Felsefenin Ortaya Çıkışı	1	1	0	100
MÖ 6. Yüzyıl - MS 2. Yüzyıl Felsefesinin Ayırıcı Nitelikleri	1	1	0	100
MÖ 6. Yüzyıl - MS 2. Yüzyıl Felsefesinin Düşünce ve Argümanları	3	2	1	67
Din Kül. ve Ahl. Bil.	1	0	1	0
Ahret hayatının aşamalarını ayet ve hadislerle temellendirir.	1	0	0	0
Hayatı anlamlandırmada ahiret inancının önemini fark eder.	1	1	0	100
Dünya hayatı ile ahiret hayatı arasında ilişki kurar.	1	1	0	100

TYT Matematik	S	D	Y	B%
Matematik-1	2	2	0	100
Trigonometrik Fonksiyonların Aralığı ve Sıralaması	13	9	3	69
Trigonometrik Fonksiyonlar ve Özdeşlikler	8	6	2	75
Esas Ölçü ve Birim Çember	4	3	0	75
Dik Üçgende Trigonometrik Oranlar	3	1	0	33
Üçgende Trigonometrik Bağlantılar				

TYT Fen	S	D	Y	B%
Fizik	4	4	0	100
Bağıl Hareket	3	2	1	67
Vektörlerin Özellikleri ve Bileşke Vektör	3	2	0	67
Newton'un Hareket Yasaları	3	2	0	67
Kimya	3	3	0	100
Periyodik Sistem ve Elektron Dizilimleri	3	2	0	67
Atomun Kuantum Modeli	4	2	2	50
Periyodik Özellikler				
Biyoloji	2	2	0	100
Sinir Doku	2	0	1	0
Beyin	1	1	0	100
Göz	1	1	0	100
Omurlilik	1	1	0	100
Sinir Sistemi Rahatsızlıkları	2	0	2	0
Endokrin Sistem	1	1	0	100
Endokrin Sistemin Kontrolü				

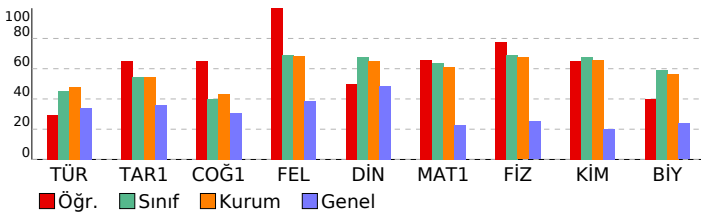

SINAV SONUÇ BELGESİ										YAYIN DENİZİ 11.SINIF 1.DENEME																	
İSTANBUL / BEYLİKDÜZÜ / DÜNYA ETÜT MERKEZİ										DERSLERE GÖRE BAŞARI ANALİZİ																	
Öğrenci					Numara			Sınıf																			
EYLÜL ŞAHİNER					0																						
Puan Türü	Puan	Genel Ort.	Dereceler					Genel																			
			Snf	Kurum	İlçe	İl	Genel																				
TYT	▲ 301,903	233,740	40	68	68	144	838																				
Puanı Hesaplanan:			96	96	613	6426																					
SÖZ	▲ 275,625	0,000	36	70	70	348	2607																				
Puanı Hesaplanan:			96	96	617	6623																					
SAY	▲ 325,154	0,000	41	66	66	137	950																				
Puanı Hesaplanan:			96	96	617	6623																					
EA	▲ 309,434	0,000	30	58	58	124	816																				
Puanı Hesaplanan:			96	96	617	6623																					
Katılımlar:			52	96	96	617	6623																				
Ders	Soru	Doğru	Yanlış	Net	Başarı %	Sınıf Ort.	Kurum Ort.	Genel Ort.																			
Türkçe	30	13	4	12,00	40	▼13,57	▼14,34	▲10,14																			
Tarih-1	10	8	2	7,50	75	▲5,45	▲5,44	▲3,61																			
Coğrafya-1	10	0	0	0,00	0	▼3,97	▼4,35	▼3,07																			
Felsefe	5	4	1	3,75	75	▲3,46	▲3,41	▲1,93																			
Din Kül. ve Ahl. Bil.	5	2	1	1,75	35	▼3,38	▼3,25	▼2,43																			
TYT Sosyal	30	14	4	13,00	43	▼16,25	▼16,44	▲11,04																			
Matematik-1	30	20	5	18,75	63	▼19,08	▲18,32	▲6,88																			
Fizik	10	6	4	5,00	50	▼6,92	▼6,74	▲2,51																			
Kimya	10	7	1	6,75	68	◆6,75	▲6,55	▲2,03																			
Biyoloji	10	4	6	2,50	25	▼5,93	▼5,64	▲2,38																			
TYT Fen	30	17	11	14,25	48	▼19,61	▼18,93	▲6,92																			
Toplam:										120	64	24	58,00	48	▼68,51	▼68,03	▲34,99										
Soru No										123456789012345678901234567890																	
TYT Türkçe										DCdA BD BEDc C be D D BE																	
Cevap Anahtarı										B DCBAEBDABEDABCECDABEDDECEBDCBE																	
TYT Sosyal										BeABBAcCCE DBEAcdD B																	
Cevap Anahtarı										B BDABBAECCECBDBCCCAACDBEABCDDBB																	
TYT Matematik										BbdDeB CCDBDAEcd ca Ad E CECD																	
Cevap Anahtarı										B BCDEBDDCCDBDAEcdABAEAEBEACECD																	
TYT Fen										aaBEEDaEcDEDEBcb DE DDCcccEbDee																	
Cevap Anahtarı										B DBBEEDBEDEDEBDDDEBDDCEBDECDDB																	



SINAV SONUÇ BELGESİ										YAYIN DENİZİ 11.SINIF 1.DENEME										
İSTANBUL / BEYLİKDÜZÜ / DÜNYA ETÜT MERKEZİ										DERSLERE GÖRE BAŞARI ANALİZİ										
Öğrenci					Numara			Sınıf												
EZGİ DEMİR					0															
Puan Türü	Puan	Genel Ort.	Dereceler					Genel												
			Snf	Kurum	İlçe	İl	Genel													
TYT	▲ 308,648	233,740	36	63	63	123	718													
Puanı Hesaplanan:			96	96	613	6426														
SÖZ	▲ 302,084	0,000	30	58	58	256	1866													
Puanı Hesaplanan:			96	96	617	6623														
SAY	▲ 315,107	0,000	43	69	69	154	1053													
Puanı Hesaplanan:			96	96	617	6623														
EA	▲ 310,651	0,000	29	57	57	121	799													
Puanı Hesaplanan:			96	96	617	6623														
Katılımlar:			52	96	96	617	6623													
Ders	Soru	Doğru	Yanlış	Net	Başarı %	Sınıf Ort.	Kurum Ort.	Genel Ort.												
Türkçe	30	15	6	13,50	45	▼13,57	▼14,34	▲10,14												
Tarih-1	10	8	0	8,00	80	▲5,45	▲5,44	▲3,61												
Coğrafya-1	10	0	0	0,00	0	▼3,97	▼4,35	▼3,07												
Felsefe	5	4	1	3,75	75	▲3,46	▲3,41	▲1,93												
Din Kül. ve Ahl. Bil.	5	4	0	4,00	80	▲3,38	▲3,25	▲2,43												
TYT Sosyal	30	16	1	15,75	53	▼16,25	▼16,44	▲11,04												
Matematik-1	30	18	3	17,25	58	▼19,08	▼18,32	▲6,88												
Fizik	10	5	4	4,00	40	▼6,92	▼6,74	▲2,51												
Kimya	10	6	1	5,75	58	▼6,75	▼6,55	▲2,03												
Biyoloji	10	5	3	4,25	43	▼5,93	▼5,64	▲2,38												
TYT Fen	30	16	8	14,00	47	▼19,61	▼18,93	▲6,92												
Toplam:	120	65	18	60,50	50	▼68,51	▼68,03	▲34,99												
Soru No	123456789012345678901234567890																			
TYT Türkçe	DCBAEBD BEDcaC Ce Da b D Bc																			
Cevap Anahtarı	B	DCBAEBDABEDABCECDABDECEBDCBE																		
TYT Sosyal	B A BAECCE DBEAeCDDDB																			
Cevap Anahtarı	B	BDABBAECCCEBDBCCCAACDBEABCDDDB																		
TYT Matematik	BCDE BcCC Bdc CD cAEAE ECD																			
Cevap Anahtarı	B	BCDEBBDCCBDADECDABAEAEBEACECD																		
TYT Fen	BDBEdedE edDBC D E D C BDEebaB																			
Cevap Anahtarı	B	BDBEEDBEDEDEBCDDDEBDDCEBDECEBDB																		

TYT Türkçe	S	D	Y	B%
Türkçe	2	2	0	100
Sözcükte Anlam	5	1	2	20
Edebi Akımlar	4	4	0	100
Noktalama İşaretleri	3	2	1	67
Yazım Kuralları	2	2	0	100
Edebiyat ve Toplum İlişkisi	2	0	1	0
Edebi akımları ve edebiyata yansımalarını bilir.	1	0	0	0
Edebiyatın topluma ilişkisini belirler.	4	2	1	50
HIKÂYE	1	0	0	0
Cumhuriyet Dönemi'nde Hikâye (1940-1960)	2	0	1	0
Toplumcu gerçekçi hikâyelerin özelliklerini kavrar ve bu anlayışla eser veren yazarları bilir.	1	1	0	100
Fıkra	1	0	0	0
Bireyin iç dünyasını esas alan hikâyelerin özelliklerini kavrar ve bu anlayışla eser veren yazarları bilir.	1	0	0	0
Modernist hikâyelerin özelliklerini kavrar ve bu anlayışla eser veren yazarları bilir.	1	0	0	0
Cumhuriyet Dönemi'nde Hikâye (1923-1940)	1	0	0	0
TYT Sosyal	S	D	Y	B%
Tarih-1	2	2	0	100
XVII ve XVIII. Yüzyıllarda Osmanlı Devleti'nde ve Avrupa'da Denizcilik Faaliyetleri	2	1	0	50
Avrupa'da Din Savaşlarından Modern Devlete	6	5	0	83
1595-1774 Yılları Arasındaki Siyasi Gelişmeler	S	D	Y	B%
Coğrafya-1	1	0	0	0
Şehirlerin Fonksiyonları ve Değişimi	1	0	0	0
Türkiye'de Nüfus Politikaları ve Projeksiyonları	2	0	0	0
Ülkelerin Nüfus Politikaları	1	0	0	0
Biyocoğrafya	4	0	0	0
Ekosistemler ve Madde Döngüleri	1	0	0	0
Şehirlerin Etki Alanları	S	D	Y	B%
Felsefe	2	2	0	100
MÖ 6. Yüzyıl - MS 2. Yüzyıl Filozoflarının Felsefi Görüşleri	1	1	0	100
Felsefenin Ortaya Çıkışı	1	0	1	0
MÖ 6. Yüzyıl - MS 2. Yüzyıl Felsefesinin Ayırtıcı Nitelikleri	1	1	0	100
MÖ 6. Yüzyıl - MS 2. Yüzyıl Felsefesinin Düşünce ve Argümanları	S	D	Y	B%
Din Kül. ve Ahl. Bil.	3	3	0	100
Ahiret hayatının aşamalarını ayet ve hadislerle temellendirir.	1	0	0	0
Hayatı anlamlandırmada ahiret inancının önemini fark eder.	1	1	0	100
Dünya hayatı ile ahiret hayatı arasında ilişki kurar.	S	D	Y	B%
TYT Matematik	S	D	Y	B%
Matematik-1	2	2	0	100
Trigonometrik Fonksiyonların Aralığı ve Sıralaması	13	9	1	69
Trigonometrik Fonksiyonlar ve Özdeşlikler	8	4	1	50
Esas Ölçü ve Birim Çember	4	2	1	50
Dik Üçgende Trigonometrik Oranlar	3	1	0	33
Üçgende Trigonometrik Bağlantılar	S	D	Y	B%
TYT Fen	4	2	2	50
Fizik	3	2	0	67
Bağıl Hareket	3	1	2	33
Vektörlerin Özellikleri ve Bileşke Vektör	3	3	0	100
Newton'un Hareket Yasaları	3	1	1	33
Kimya	3	3	0	100
Periyodik Sistem ve Elektron Dizilimleri	3	1	1	33
Atomun Kuantum Modeli	4	2	0	50
Periyodik Özellikler	S	D	Y	B%
Biyoloji	2	2	0	100
Sinir Doku	2	0	2	0
Beyin	1	0	0	0
Göz	1	1	0	100
Omurlilik	1	0	0	0
Sinir Sistemi Rahatsızlıkları	2	1	1	50
Endokrin Sistem	1	1	0	100
Endokrin Sistemin Kontrolü				

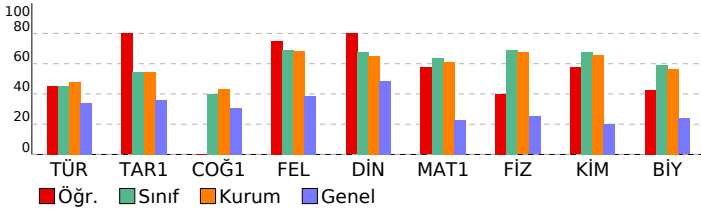

SINAV SONUÇ BELGESİ										YAYIN DENİZİ 11.SINIF 1.DENEME										
İSTANBUL / BEYLİKDÜZÜ / DÜNYA ETÜT MERKEZİ										DERSLERE GÖRE BAŞARI ANALİZİ										
Öğrenci					Numara		Sınıf													
HAFİZE DEMİR					0															
Puan Türü	Puan	Genel Ort.	Dereceler					Genel												
			Snf	Kurum	İlçe	İl	Genel													
TYT	▲ 262,833	233,740	48	87	87	315	1882													
Puanı Hesaplanan:			96	96	613	6426														
SÖZ	▲ 316,869	0,000	24	46	46	208	1508													
Puanı Hesaplanan:			96	96	617	6623														
SAY	▲ 192,123	0,000	49	89	89	383	2765													
Puanı Hesaplanan:			96	96	617	6623														
EA	▲ 267,271	0,000	46	79	79	252	1655													
Puanı Hesaplanan:			96	96	617	6623														
Katılımlar:			52	96	96	617	6623													
Ders	Soru	Doğru	Yanlış	Net	Başarı %	Sınıf Ort.	Kurum Ort.	Genel Ort.												
Türkçe	30	19	6	17,50	58	▲13,57	▲14,34	▲10,14												
Tarih-1	10	7	3	6,25	63	▲5,45	▲5,44	▲3,61												
Coğrafya-1	10	3	3	2,25	23	▼3,97	▼4,35	▼3,07												
Felsefe	5	2	3	1,25	25	▼3,46	▼3,41	▼1,93												
Din Kül. ve Ahl. Bil.	5	5	0	5,00	100	▲3,38	▲3,25	▲2,43												
TYT Sosyal	30	17	9	14,75	49	▼16,25	▼16,44	▲11,04												
Matematik-1	30	7	6	5,50	18	▼19,08	▼18,32	▼6,88												
Fizik	10	1	1	0,75	8	▼6,92	▼6,74	▼2,51												
Kimya	10	1	1	0,75	8	▼6,75	▼6,55	▼2,03												
Biyoloji	10	6	4	5,00	50	▼5,93	▼5,64	▲2,38												
TYT Fen	30	8	6	6,50	22	▼19,61	▼18,93	▼6,92												
Toplam:	120	51	27	44,25	37	▼68,51	▼68,03	▲34,99												
Soru No	123456789012345678901234567890																			
TYT Türkçe	AddDCBEEDABEDAeC b AcDdE DCB																			
Cevap Anahtarı	A	ÆBDCBEEDABEDABCECDAEDEECEBDCB																		
TYT Sosyal	AdBaDCCcBDDabC dA dAcDcDBBCD																			
Cevap Anahtarı	A	ABBAECCEBDDBCCAACCBEABDBDBBCD																		
TYT Matematik	DBCDE aCbc c be D																			
Cevap Anahtarı	A	BDBCDEBDDCCDABEDECDBAABAEACDEACE																		
TYT Fen	a B De BDcCEaDEbe																			
Cevap Anahtarı	A	DEEBDBEEDBCDEDEBDDDEBDDCEBDECB																		

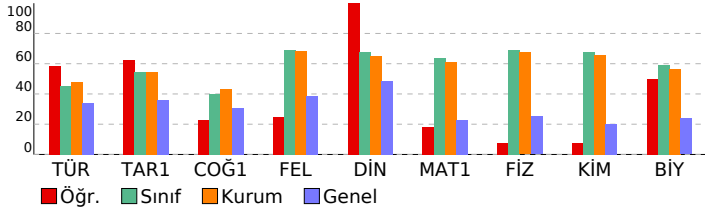

TYT Türkçe	S	D	Y	B%
Türkçe	2	2	0	100
Sözcükte Anlam	5	3	1	60
Edebi Akımlar	4	2	2	50
Noktalama İşaretleri	3	2	0	67
Yazım Kuralları	2	2	0	100
Edebiyat ve Toplum İlişkisi	2	1	1	50
Edebi akımları ve edebiyata yansımalarını bilir.	1	1	0	100
Edebiyatın topluma ilişkisini belirler.	4	2	1	50
HIKÂYE	1	0	0	0
Cumhuriyet Dönemi'nde Hikâye (1940-1960)	2	1	1	50
Toplumcu gerçekçi hikâyelerin özelliklerini kavrar ve bu anlayışla eser veren yazarları bilir.	1	1	0	100
Fıkra	4	1	1	25
Bireyin iç dünyasını esas alan hikâyelerin özelliklerini kavrar ve bu anlayışla eser veren yazarları bilir.	1	0	0	0
Modernist hikâyelerin özelliklerini kavrar ve bu anlayışla eser veren yazarları bilir.	1	1	0	100
Cumhuriyet Dönemi'nde Hikâye (1923-1940)	6	5	1	83
TYT Sosyal	5	5	0	100
Tarih-1	2	1	1	50
XVII ve XVIII. Yüzyıllarda Osmanlı Devleti'nde ve Avrupa'da Denizcilik Faaliyetleri	2	1	1	50
Avrupa'da Din Savaşlarından Modern Devlete	6	5	1	83
1595-1774 Yılları Arasındaki Siyasi Gelişmeler	1	1	0	100
Coğrafya-1	1	1	0	100
Şehirlerin Fonksiyonları ve Değişimi	1	0	1	0
Türkiye'de Nüfus Politikaları ve Projeksiyonları	2	0	1	0
Ülkelerin Nüfus Politikaları	1	1	0	100
Biyocoğrafya	4	1	1	25
Ekosistemler ve Madde Döngüleri	1	0	0	0
Şehirlerin Etki Alanları	1	0	1	0
Felsefe	2	1	1	50
MÖ 6. Yüzyıl - MS 2. Yüzyıl Filozoflarının Felsefi Görüşleri	1	1	0	100
Felsefenin Ortaya Çıkışı	1	0	1	0
MÖ 6. Yüzyıl - MS 2. Yüzyıl Felsefesinin Ayırıcı Nitelikleri	1	0	1	0
MÖ 6. Yüzyıl - MS 2. Yüzyıl Felsefesinin Düşünce ve Argümanları	3	3	0	100
Din Kül. ve Ahl. Bil.	1	1	0	100
Ahiret hayatının aşamalarını ayet ve hadislerle temellendirir.	1	1	0	100
Hayatı anlamlandırmada ahiret inancının önemini fark eder.	1	1	0	100
Dünya hayatı ile ahiret hayatı arasında ilişki kurar.	3	3	0	100
TYT Matematik	2	1	0	50
Matematik-1	13	3	23	
Trigonometrik Fonksiyonların Aralığı ve Sıralaması	8	3	2	38
Trigonometrik Fonksiyonlar ve Özdeşlikler	4	0	1	0
Esas Ölçü ve Birim Çember	3	0	0	0
Dik Üçgende Trigonometrik Oranlar	3	0	0	0
Üçgende Trigonometrik Bağlantılar	4	0	1	0
TYT Fen	4	0	1	0
Fizik	3	1	0	33
Bağıl Hareket	3	1	0	33
Vektörlerin Özellikleri ve Bileşke Vektör	3	0	0	0
Newton'un Hareket Yasaları	3	1	0	33
Kimya	3	0	0	0
Periyodik Sistem ve Elektron Dizilimleri	3	0	0	0
Atomun Kuantum Modeli	4	0	1	0
Periyodik Özellikler	2	2	0	100
Biyoloji	2	1	1	50
Sinir Doku	1	1	0	100
Beyin	1	1	0	100
Göz	1	1	0	100
Omurlilik	1	1	0	100
Sinir Sistemi Rahatsızlıkları	2	0	2	0
Endokrin Sistem	1	1	0	100
Endokrin Sistemin Kontrolü	1	1	0	100

SINAV SONUÇ BELGESİ										YAYIN DENİZİ 11.SINIF 1.DENEME																	
İSTANBUL / BEYLİKDÜZÜ / DÜNYA ETÜT MERKEZİ										DERSLERE GÖRE BAŞARI ANALİZİ																	
Öğrenci					Numara		Sınıf																				
HALİL ARDA ÜRETÜRK					0																						
Puan Türü	Puan	Genel Ort.	Dereceler					Genel																			
			Snf	Kurum	İlçe	İl	Genel																				
TYT	▲ 327,317	233,740	27	52	52	85	473																				
Puanı Hesaplanan:			96	96	613	6426																					
SÖZ	▲ 284,179	0,000	34	68	68	320	2335																				
Puanı Hesaplanan:			96	96	617	6623																					
SAY	▲ 372,272	0,000	26	47	47	78	539																				
Puanı Hesaplanan:			96	96	617	6623																					
EA	▲ 316,228	0,000	26	50	50	98	717																				
Puanı Hesaplanan:			96	96	617	6623																					
Katılımlar:			52	96	96	617	6623																				
Ders	Soru	Doğru	Yanlış	Net	Başarı %	Sınıf Ort.	Kurum Ort.	Genel Ort.																			
Türkçe	30	13	15	9,25	31	▼13,57	▼14,34	▼10,14																			
Tarih-1	10	7	3	6,25	63	▲5,45	▲5,44	▲3,61																			
Coğrafya-1	10	2	1	1,75	18	▼3,97	▼4,35	▼3,07																			
Felsefe	5	5	0	5,00	100	▲3,46	▲3,41	▲1,93																			
Din Kül. ve Ahl. Bil.	5	4	0	4,00	80	▲3,38	▲3,25	▲2,43																			
TYT Sosyal	30	18	4	17,00	57	▲16,25	▲16,44	▲11,04																			
Matematik-1	30	24	4	23,00	77	▲19,08	▲18,32	▲6,88																			
Fizik	10	9	1	8,75	88	▲6,92	▲6,74	▲2,51																			
Kimya	10	7	2	6,50	65	▼6,75	▼6,55	▲2,03																			
Biyoloji	10	4	6	2,50	25	▼5,93	▼5,64	▲2,38																			
TYT Fen	30	20	9	17,75	59	▼19,61	▼18,93	▲6,92																			
Toplam:										120	75	32	67,00	56	▼68,51	▼68,03	▲34,99										
Soru No										123456789012345678901234567890																	
TYT Türkçe										DdBAEdeABbaCa eecEBcbbCa DCBc																	
Cevap Anahtarı										B DCBAEBDABEDABCCECAEBDECEBDCBE																	
TYT Sosyal										BeABBAcdCE c AA DBEABCDDDB																	
Cevap Anahtarı										B BDABBAECCECBDBCCCAACDBEABCDDDB																	
TYT Matematik										BCDEBBDDCC BDAeCD cAEAEdeACcCD																	
Cevap Anahtarı										B BCDEBBDDCCBDAEcdABAEAEBEACECD																	
TYT Fen										BDBEcDBEEDEDeCDDc DDbcaDEdDec																	
Cevap Anahtarı										B BDBEEDBEEDEDBCDDEBDDCEBDECBDB																	

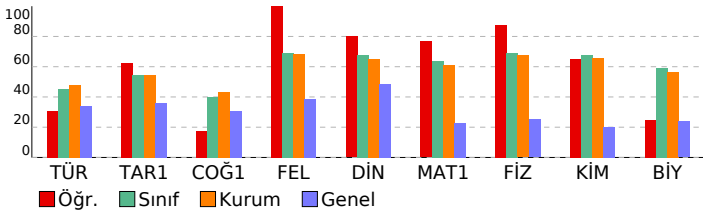

TYT Türkçe				
Türkçe	S	D	Y	B%
Sözcükte Anlam	2	1	1	50
Edebi Akımlar	5	4	1	80
Noktalama İşaretleri	4	1	3	25
Yazım Kuralları	3	1	2	33
Edebiyat ve Toplum İlişkisi	2	1	1	50
Edebi akımları ve edebiyata yansımalarını bilir.	2	1	1	50
Edebiyatın topluma ilişkisini belirler.	1	0	1	100
HIKÂYE	4	2	2	50
Cumhuriyet Dönemi'nde Hikâye (1940-1960)	1	0	0	0
Toplumcu gerçekçi hikâyelerin özelliklerini kavrar ve bu anlayışla eser veren yazarları bilir.	2	0	2	0
Fıkra	1	0	1	0
Bireyin iç dünyasını esas alan hikâyelerin özelliklerini kavrar ve bu anlayışla eser veren yazarları bilir.	1	0	1	0
Modernist hikâyelerin özelliklerini kavrar ve bu anlayışla eser veren yazarları bilir.	1	0	0	0
Cumhuriyet Dönemi'nde Hikâye (1923-1940)	1	1	0	100
TYT Sosyal				
Tarih-1	S	D	Y	B%
XVII ve XVIII. Yüzyıllarda Osmanlı Devleti'nde ve Avrupa'da Denizcilik Faaliyetleri	2	1	1	50
Avrupa'da Din Savaşlarından Modern Devlete	2	2	0	100
1595-1774 Yılları Arasındaki Siyasi Gelişmeler	6	4	2	67
Coğrafya-1				
S	D	Y	B%	
Şehirlerin Fonksiyonları ve Değişimi	1	0	1	0
Türkiye'de Nüfus Politikaları ve Projeksiyonları	1	0	0	0
Ülkelerin Nüfus Politikaları	2	0	0	0
Biyocoğrafya	1	0	0	0
Ekosistemler ve Madde Döngüleri	4	2	0	50
Şehirlerin Etki Alanları	1	0	0	0
Felsefe				
S	D	Y	B%	
MÖ 6. Yüzyıl - MS 2. Yüzyıl Filozoflarının Felsefi Görüşleri	2	2	0	100
Felsefenin Ortaya Çıkışı	1	1	0	100
MÖ 6. Yüzyıl - MS 2. Yüzyıl Felsefesinin Ayırıcı Nitelikleri	1	1	0	100
MÖ 6. Yüzyıl - MS 2. Yüzyıl Felsefesinin Düşünce ve Argümanları	1	1	0	100
Din Kül. ve Ahl. Bil.				
S	D	Y	B%	
Ahiret hayatının aşamalarını ayet ve hadislerle temellendirir.	3	3	0	100
Hayatı anlamlandırmada ahiret inancının önemini fark eder.	1	0	0	0
Dünya hayatı ile ahiret hayatı arasında ilişki kurar.	1	1	0	100
TYT Matematik				
Matematik-1	S	D	Y	B%
Trigonometrik Fonksiyonların Aralığı ve Sıralaması	2	2	0	100
Trigonometrik Fonksiyonlar ve Özdeşlikler	13	9	2	69
Esas Ölçü ve Birim Çember	8	7	1	88
Dik Üçgende Trigonometrik Oranlar	4	4	0	100
Üçgende Trigonometrik Bağlantılar	3	2	1	67
TYT Fen				
Fizik	S	D	Y	B%
Bağıl Hareket	4	3	1	75
Vektörlerin Özellikleri ve Bileşke Vektör	3	3	0	100
Newton'un Hareket Yasaları	3	3	0	100
Kimya				
S	D	Y	B%	
Periyodik Sistem ve Elektron Dizilimleri	3	2	1	67
Atomun Kuantum Modeli	3	2	0	67
Periyodik Özellikler	4	3	1	75
Biyoloji				
S	D	Y	B%	
Sinir Doku	2	1	1	50
Beyin	2	1	1	50
Göz	1	1	0	100
Omurlilik	1	0	1	0
Sinir Sistemi Rahatsızlıkları	1	0	1	0
Endokrin Sistem	2	0	2	0
Endokrin Sistemin Kontrolü	1	1	0	100

SINAV SONUÇ BELGESİ										YAYIN DENİZİ 11.SINIF 1.DENEME										
İSTANBUL / BEYLİKDÜZÜ / DÜNYA ETÜT MERKEZİ										DERSLERE GÖRE BAŞARI ANALİZİ										
Öğrenci					Numara		Sınıf													
HATİCE AYDEMİR					0															
Puan Türü	Puan	Genel Ort.	Dereceler					Genel												
			Snf	Kurum	İlçe	İl	Genel													
TYT	▲ 336,372	233,740	24	45	45	67	369													
Puanı Hesaplanan:			96	96	613	6426														
SÖZ	▲ 338,532	0,000	20	37	37	136	1020													
Puanı Hesaplanan:			96	96	617	6623														
SAY	▲ 343,196	0,000	37	62	62	120	800													
Puanı Hesaplanan:			96	96	617	6623														
EA	▲ 368,562	0,000	13	28	28	38	237													
Puanı Hesaplanan:			96	96	617	6623														
Katılımlar:			52	96	96	617	6623													
Ders	Soru	Doğru	Yanlış	Net	Başarı %	Sınıf Ort.	Kurum Ort.	Genel Ort.												
Türkçe	30	21	4	20,00	67	▲13,57	▲14,34	▲10,14												
Tarih-1	10	6	1	5,75	58	▲5,45	▲5,44	▲3,61												
Coğrafya-1	10	3	1	2,75	28	▼3,97	▼4,35	▼3,07												
Felsefe	5	3	1	2,75	55	▼3,46	▼3,41	▲1,93												
Din Kül. ve Ahl. Bil.	5	4	0	4,00	80	▲3,38	▲3,25	▲2,43												
TYT Sosyal	30	16	3	15,25	51	▼16,25	▼16,44	▲11,04												
Matematik-1	30	20	2	19,50	65	▲19,08	▲18,32	▲6,88												
Fizik	10	5	3	4,25	43	▼6,92	▼6,74	▲2,51												
Kimya	10	6	2	5,50	55	▼6,75	▼6,55	▲2,03												
Biyoloji	10	7	3	6,25	63	▲5,93	▲5,64	▲2,38												
TYT Fen	30	18	8	16,00	53	▼19,61	▼18,93	▲6,92												
Toplam:	120	75	17	70,75	59	▲68,51	▲68,03	▲34,99												
Soru No	123456789012345678901234567890																			
TYT Türkçe	AEeDC EBbABEDbBC C EaeEC BDCB																			
Cevap Anahtarı	A	AEBDCBEBDABEDABCECDAAEDECCEBDCB																		
TYT Sosyal	Ad AECC B CCcA E eDBDB CD																			
Cevap Anahtarı	A	ABBAECCBEBDBCCCAACCBEABDBDBCD																		
TYT Matematik	BDBCDEcdDCC A EDECD BA ACD																			
Cevap Anahtarı	A	BDBCDEBBDCCDABEDECDAEACDEACE																		
TYT Fen	DbdBDBEc CDEac DEBBDDCEBccCe																			
Cevap Anahtarı	A	DEEBDBEEDBCDEDEBDDDEBDDCEBDECB																		

TYT Türkçe	S	D	Y	B%
Türkçe	2	2	0	100
Sözcükte Anlam	5	4	1	80
Edebi Akımlar	4	3	1	75
Noktalama İşaretleri	3	1	1	33
Yazım Kuralları	2	1	0	50
Edebiyat ve Toplum İlişkisi	2	2	0	100
Edebi akımları ve edebiyata yansımalarını bilir.	1	1	0	100
Edebiyatın topluma ilişkisini belirler.	4	3	0	75
HIKÂYE	1	0	0	0
Cumhuriyet Dönemi'nde Hikâye (1940-1960)	2	1	0	50
Toplumcu gerçekçi hikâyelerin özelliklerini kavrar ve bu anlayışla eser veren yazarları bilir.	1	0	1	0
Fıkra	1	1	0	100
Bireyin iç dünyasını esas alan hikâyelerin özelliklerini kavrar ve bu anlayışla eser veren yazarları bilir.	1	1	0	100
Modernist hikâyelerin özelliklerini kavrar ve bu anlayışla eser veren yazarları bilir.	1	1	0	100
Cumhuriyet Dönemi'nde Hikâye (1923-1940)	1	1	0	100
TYT Sosyal				
Tarih-1				
XVII ve XVIII. Yüzyıllarda Osmanlı Devleti'nde ve Avrupa'da Denizcilik Faaliyetleri	2	2	0	100
Avrupa'da Din Savaşlarından Modern Devlete	2	0	1	0
1595-1774 Yılları Arasındaki Siyasi Gelişmeler	6	4	0	67
Coğrafya-1				
Şehirlerin Fonksiyonları ve Değişimi	1	0	0	0
Türkiye'de Nüfus Politikaları ve Projeksiyonları	1	0	0	0
Ülkelerin Nüfus Politikaları	2	0	0	0
Biyocoğrafya	1	1	0	100
Ekosistemler ve Madde Döngüleri	4	2	1	50
Şehirlerin Etki Alanları	1	0	0	0
Felsefe				
MÖ 6. Yüzyıl - MS 2. Yüzyıl Filozoflarının Felsefi Görüşleri	2	2	0	100
Felsefenin Ortaya Çıkışı	1	0	0	0
MÖ 6. Yüzyıl - MS 2. Yüzyıl Felsefesinin Ayırıcı Nitelikleri	1	0	1	0
MÖ 6. Yüzyıl - MS 2. Yüzyıl Felsefesinin Düşünce ve Argümanları	1	1	0	100
Din Kül. ve Ahl. Bil.				
Ahiret hayatının aşamalarını ayet ve hadislerle temellendirir.	3	3	0	100
Hayatı anlamlandırmada ahiret inancının önemini fark eder.	1	0	0	0
Dünya hayatı ile ahiret hayatı arasında ilişki kurar.	1	1	0	100
TYT Matematik				
Matematik-1				
Trigonometrik Fonksiyonların Aralığı ve Sıralaması	2	2	0	100
Trigonometrik Fonksiyonlar ve Özdeşlikler	13	8	1	62
Esas Ölçü ve Birim Çember	8	5	1	63
Dik Üçgende Trigonometrik Oranlar	4	4	0	100
Üçgende Trigonometrik Bağlantılar	3	1	0	33
TYT Fen				
Fizik				
Bağıl Hareket	4	3	1	75
Vektörlerin Özellikleri ve Bileşke Vektör	3	1	2	33
Newton'un Hareket Yasaları	3	1	0	33
Kimya				
Periyodik Sistem ve Elektron Dizilimleri	3	2	1	67
Atomun Kuantum Modeli	3	3	0	100
Periyodik Özellikler	4	1	1	25
Biyoloji				
Sinir Doku	2	1	1	50
Beyin	2	2	0	100
Göz	1	1	0	100
Omurlilik	1	1	0	100
Sinir Sistemi Rahatsızlıkları	1	1	0	100
Endokrin Sistem	2	1	1	50
Endokrin Sistemin Kontrolü	1	0	1	0

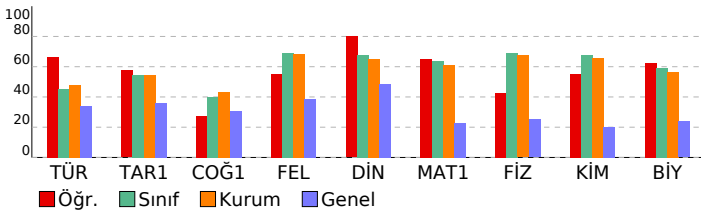

SINAV SONUÇ BELGESİ	YAYIN DENİZİ 11.SINIF 1.DENEME
İSTANBUL / BEYLİKDÜZÜ / DÜNYA ETÜT MERKEZİ	DERSLERE GÖRE BAŞARI ANALİZİ

Öğrenci	Numara	Sınıf
KEREM AYHAN	0	

Puan Türü	Puan	Genel Ort.	Dereceler				
			Snf	Kurum	İlçe	İl	Genel
TYT	▲ 396,400	233,740	7	13	13	13	52
Puanı Hesaplanan:			96	96	613	6426	
SÖZ	▲ 369,977	0,000	7	16	16	59	500
Puanı Hesaplanan:			96	96	617	6623	
SAY	▲ 451,591	0,000	7	11	11	12	95
Puanı Hesaplanan:			96	96	617	6623	
EA	▲ 407,463	0,000	6	12	12	14	71
Puanı Hesaplanan:			96	96	617	6623	
Katılımlar:			52	96	96	617	6623

Ders	Soru	Doğru	Yanlış	Net	Başarı %	Sınıf Ort.	Kurum Ort.	Genel Ort.
Türkçe	30	21	5	19,75	66	▲13,57	▲14,34	▲10,14
Tarih-1	10	6	4	5,00	50	▼5,45	▼5,44	▲3,61
Coğrafya-1	10	6	4	5,00	50	▲3,97	▲4,35	▲3,07
Felsefe	5	5	0	5,00	100	▲3,46	▲3,41	▲1,93
Din Kül. ve Ahl. Bil.	5	5	0	5,00	100	▲3,38	▲3,25	▲2,43
TYT Sosyal	30	22	8	20,00	67	▲16,25	▲16,44	▲11,04
Matematik-1	30	27	3	26,25	88	▲19,08	▲18,32	▲6,88
Fizik	10	9	1	8,75	88	▲6,92	▲6,74	▲2,51
Kimya	10	9	1	8,75	88	▲6,75	▲6,55	▲2,03
Biyoloji	10	9	1	8,75	88	▲5,93	▲5,64	▲2,38
TYT Fen	30	27	3	26,25	88	▲19,61	▲18,93	▲6,92
Toplam:	120	97	19	92,25	77	▲68,51	▲68,03	▲34,99

Soru No	123456789012345678901234567890
TYT Türkçe	AcBDCBEBEABEDc C CDAED EC cDeB
Cevap Anahtarı	A AEBDCBEBDABEDABCECDAAEDECCEBDCB
TYT Sosyal	AdBAcCCbBecdCCCAeCaEABDBDBCD
Cevap Anahtarı	A ABBAECCEBDBCCCAACCBEABDBDBCD
TYT Matematik	BDBCDEeBDCDABEDECbABAEACDEcCE
Cevap Anahtarı	A BDBCDEBDDCCDABEDECDBAEACDEACE
TYT Fen	DEEBDBEEcBaDEDEBDDDEBDDCEBDEeB
Cevap Anahtarı	A DEEBDBEEDBCDEDEBDDDEBDDCEBDECB

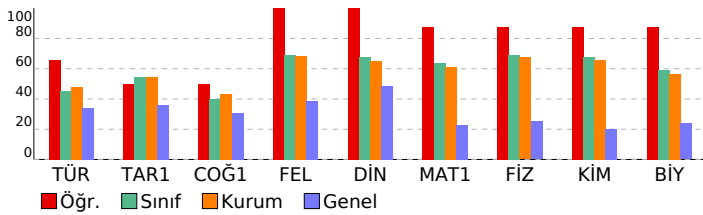

TYT Türkçe	S	D	Y	B%
Türkçe	2	2	0	100
Sözcükte Anlam	5	3	2	60
Edebi Akımlar	4	4	0	100
Noktalama İşaretleri	3	2	1	67
Yazım Kuralları	2	2	0	100
Edebiyat ve Toplum İlişkisi	2	1	0	50
Edebi akımları ve edebiyata yansımalarını bilir.	1	1	0	100
Edebiyatın topluma ilişkisini belirler.	4	3	0	75
HIKÂYE	1	0	0	0
Cumhuriyet Dönemi'nde Hikâye (1940-1960)	2	1	0	50
Toplumcu gerçekçi hikâyelerin özelliklerini kavrar ve bu anlayışla eser veren yazarları bilir.	1	1	0	100
Fıkra	1	1	0	100
Bireyin iç dünyasını esas alan hikâyelerin özelliklerini kavrar ve bu anlayışla eser veren yazarları bilir.	1	1	0	100
Modernist hikâyelerin özelliklerini kavrar ve bu anlayışla eser veren yazarları bilir.	1	0	1	0
Cumhuriyet Dönemi'nde Hikâye (1923-1940)	1	0	1	0

TYT Sosyal	S	D	Y	B%
Tarih-1	2	1	1	50
XVII ve XVIII. Yüzyıllarda Osmanlı Devleti'nde ve Avrupa'da Denizcilik Faaliyetleri	2	1	1	50
Avrupa'da Din Savaşlarından Modern Devlete	6	4	2	67
1595-1774 Yılları Arasındaki Siyasi Gelişmeler	1	0	1	0
Coğrafya-1	1	0	1	0
Şehirlerin Fonksiyonları ve Değişimi	1	0	1	0
Türkiye'de Nüfus Politikaları ve Projeksiyonları	2	2	0	100
Ülkelerin Nüfus Politikaları	1	1	0	100
Biyocoğrafya	4	3	1	75
Ekosistemler ve Madde Döngüleri	1	0	1	0
Şehirlerin Etki Alanları	1	0	1	0
Felsefe	2	2	0	100
MÖ 6. Yüzyıl - MS 2. Yüzyıl Filozoflarının Felsefi Görüşleri	1	1	0	100
Felsefenin Ortaya Çıkışı	1	1	0	100
MÖ 6. Yüzyıl - MS 2. Yüzyıl Felsefesinin Ayırıcı Nitelikleri	1	1	0	100
MÖ 6. Yüzyıl - MS 2. Yüzyıl Felsefesinin Düşünce ve Argümanları	3	0	0	100
Din Kül. ve Ahl. Bil.	3	0	0	100
Ahret hayatının aşamalarını ayet ve hadislerle temellendirir.	1	1	0	100
Hayatı anlamlandırmada ahret inancının önemini fark eder.	1	1	0	100
Dünya hayatı ile ahret hayatı arasında ilişki kurar.	1	1	0	100

TYT Matematik	S	D	Y	B%
Matematik-1	2	2	0	100
Trigonometrik Fonksiyonların Aralığı ve Sıralaması	13	11	2	85
Trigonometrik Fonksiyonlar ve Özdeşlikler	8	7	1	88
Esas Ölçü ve Birim Çember	4	4	0	100
Dik Üçgende Trigonometrik Oranlar	3	3	0	100
Üçgende Trigonometrik Bağlantılar				

TYT Fen	S	D	Y	B%
Fizik	4	4	0	100
Bağıl Hareket	3	3	0	100
Vektörlerin Özellikleri ve Bileşke Vektör	3	2	1	67
Newton'un Hareket Yasaları	3	2	1	67
Kimya	3	2	1	67
Periyodik Sistem ve Elektron Dizilimleri	3	3	0	100
Atomun Kuantum Modeli	4	4	0	100
Periyodik Özellikler	2	2	0	100
Biyoloji	2	2	0	100
Sinir Doku	2	1	1	50
Beyin	1	1	0	100
Göz	1	1	0	100
Omurlilik	1	1	0	100
Sinir Sistemi Rahatsızlıkları	2	2	0	100
Endokrin Sistem	1	1	0	100
Endokrin Sistemin Kontrolü	1	1	0	100

SINAV SONUÇ BELGESİ	YAYIN DENİZİ 11.SINIF 1.DENEME
İSTANBUL / BEYLİKDÜZÜ / DÜNYA ETÜT MERKEZİ	DERSLERE GÖRE BAŞARI ANALİZİ

Öğrenci	Numara	Sınıf
KEREM OCAKTAN	0	

Puan Türü	Puan	Genel Ort.	Dereceler				
			Snf	Kurum	İlçe	İl	Genel
TYT	▲ 306,651	233,740	38	65	65	127	749
Puanı Hesaplanan:			96	96	613	6426	
SÖZ	▲ 262,705	0,000	40	77	77	384	2978
Puanı Hesaplanan:			96	96	617	6623	
SAY	▲ 349,981	0,000	34	59	59	108	726
Puanı Hesaplanan:			96	96	617	6623	
EA	▲ 273,913	0,000	43	75	75	222	1497
Puanı Hesaplanan:			96	96	617	6623	
Katılımlar:			52	96	96	617	6623

Ders	Soru	Doğru	Yanlış	Net	Başarı %	Sınıf Ort.	Kurum Ort.	Genel Ort.
Türkçe	30	10	4	9,00	30	▼13,57	▼14,34	▼10,14
Tarih-1	10	7	1	6,75	68	▲5,45	▲5,44	▲3,61
Coğrafya-1	10	0	0	0,00	0	▼3,97	▼4,35	▼3,07
Felsefe	5	5	0	5,00	100	▲3,46	▲3,41	▲1,93
Din Kül. ve Ahl. Bil.	5	2	0	2,00	40	▼3,38	▼3,25	▼2,43
TYT Sosyal	30	14	1	13,75	46	▼16,25	▼16,44	▲11,04
Matematik-1	30	18	7	16,25	54	▼19,08	▼18,32	▲6,88
Fizik	10	7	2	6,50	65	▼6,92	▼6,74	▲2,51
Kimya	10	9	1	8,75	88	▲6,75	▲6,55	▲2,03
Biyoloji	10	6	3	5,25	53	▼5,93	▼5,64	▲2,38
TYT Fen	30	22	6	20,50	68	▲19,61	▲18,93	▲6,92
Toplam:	120	64	18	59,50	50	▼68,51	▼68,03	▲34,99

Soru No	123456789012345678901234567890
TYT Türkçe	DCcA BD e D C b D D Ba
Cevap Anahtarı	B DCBAEBDABEDABCECDABDEECEBDCBE
TYT Sosyal	B A BabCCE DBEABCD
Cevap Anahtarı	B BDABBAECCCEBDBCCCAACDBEABCDDBB
TYT Matematik	BCDEBd CCbBD Ebd aAdAeCC CECD
Cevap Anahtarı	B BCDEBBDCCDBDAECDABAEAEBEACECD
TYT Fen	BDBdE dEEDEbBCDDDEBDDCEBDD aaB
Cevap Anahtarı	B DBDEEDBEDEBDCDDDEBDDCEBDECBDB

TYT Türkçe	S	D	Y	B%
Türkçe				
Sözcükte Anlam	2	2	0	100
Edebi Akımlar	5	0	0	0
Noktalama İşaretleri	4	3	1	75
Yazım Kuralları	3	2	0	67
Edebiyat ve Toplum İlişkisi	2	0	1	0
Edebi akımları ve edebiyata yansımalarını bilir.	2	0	0	0
Edebiyatın topluma ilişkisini belirler.	1	0	0	0
HIKÂYE	4	2	1	50
Cumhuriyet Dönemi'nde Hikâye (1940-1960)	1	0	0	0
Toplumcu gerçekçi hikâyelerin özelliklerini kavrar ve bu anlayışla eser veren yazarları bilir.	2	0	0	0
Fıkra	1	1	0	100
Bireyin iç dünyasını esas alan hikâyelerin özelliklerini kavrar ve bu anlayışla eser veren yazarları bilir.	1	0	0	0
Modernist hikâyelerin özelliklerini kavrar ve bu anlayışla eser veren yazarları bilir.	1	0	0	0
Cumhuriyet Dönemi'nde Hikâye (1923-1940)	1	0	0	0

TYT Sosyal	S	D	Y	B%
Tarih-1				
XVII ve XVIII. Yüzyıllarda Osmanlı Devleti'nde ve Avrupa'da Denizcilik Faaliyetleri	2	1	1	50
Avrupa'da Din Savaşlarından Modern Devlete	2	1	0	50
1595-1774 Yılları Arasındaki Siyasi Gelişmeler	6	5	0	83
Coğrafya-1				
Şehirlerin Fonksiyonları ve Değişimi	1	0	0	0
Türkiye'de Nüfus Politikaları ve Projeksiyonları	1	0	0	0
Ülkelerin Nüfus Politikaları	2	0	0	0
Biyocoğrafya	1	0	0	0
Ekosistemler ve Madde Döngüleri	4	0	0	0
Şehirlerin Etki Alanları	1	0	0	0
Felsefe				
MÖ 6. Yüzyıl - MS 2. Yüzyıl Filozoflarının Felsefi Görüşleri	2	2	0	100
Felsefenin Ortaya Çıkışı	1	1	0	100
MÖ 6. Yüzyıl - MS 2. Yüzyıl Felsefesinin Ayırıcı Nitelikleri	1	1	0	100
MÖ 6. Yüzyıl - MS 2. Yüzyıl Felsefesinin Düşünce ve Argümanları	1	1	0	100
Din Kül. ve Ahl. Bil.				
Ahiret hayatının aşamalarını ayet ve hadislerle temellendirir.	3	1	0	33
Hayatı anlamlandırmada ahiret inancının önemini fark eder.	1	0	0	0
Dünya hayatı ile ahiret hayatı arasında ilişki kurar.	1	1	0	100

TYT Matematik	S	D	Y	B%
Matematik-1				
Trigonometrik Fonksiyonların Aralığı ve Sıralaması	2	2	0	100
Trigonometrik Fonksiyonlar ve Özdeşlikler	13	7	4	54
Esas Ölçü ve Birim Çember	8	6	1	75
Dik Üçgende Trigonometrik Oranlar	4	3	0	75
Üçgende Trigonometrik Bağlantılar	3	0	2	0

TYT Fen	S	D	Y	B%
Fizik				
Bağıl Hareket	4	3	1	75
Vektörlerin Özellikleri ve Bileşke Vektör	3	3	0	100
Newton'un Hareket Yasaları	3	1	1	33
Kimya				
Periyodik Sistem ve Elektron Dizilimleri	3	2	1	67
Atomun Kuantum Modeli	3	3	0	100
Periyodik Özellikler	4	4	0	100
Biyoloji				
Sinir Doku	2	2	0	100
Beyin	2	0	1	0
Göz	1	1	0	100
Omurlilik	1	1	0	100
Sinir Sistemi Rahatsızlıkları	1	1	0	100
Endokrin Sistem	2	1	1	50
Endokrin Sistemin Kontrolü	1	0	1	0

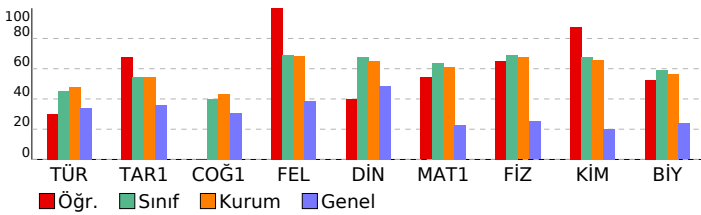

SINAV SONUÇ BELGESİ										YAYIN DENİZİ 11.SINIF 1.DENEME																																																																															
İSTANBUL / BEYLİKDÜZÜ / DÜNYA ETÜT MERKEZİ										DERSLERE GÖRE BAŞARI ANALİZİ																																																																															
Öğrenci					Numara		Sınıf			TYT Türkçe																																																																															
MERT KİLİSLİOĞLU					0					<table border="1"> <thead> <tr> <th>Türkçe</th> <th>S</th> <th>D</th> <th>Y</th> <th>B%</th> </tr> </thead> <tbody> <tr><td>Sözcükte Anlam</td><td>2</td><td>0</td><td>2</td><td>0</td></tr> <tr><td>Edebi Akımlar</td><td>5</td><td>1</td><td>4</td><td>20</td></tr> <tr><td>Noktalama İşaretleri</td><td>4</td><td>4</td><td>0</td><td>100</td></tr> <tr><td>Yazım Kuralları</td><td>3</td><td>2</td><td>1</td><td>67</td></tr> <tr><td>Edebiyat ve Toplum İlişkisi</td><td>2</td><td>1</td><td>1</td><td>50</td></tr> <tr><td>Edebi akımları ve edebiyata yansımalarını bilir.</td><td>2</td><td>2</td><td>0</td><td>100</td></tr> <tr><td>Edebiyatın topluma ilişkisini belirler.</td><td>1</td><td>0</td><td>1</td><td>0</td></tr> <tr><td>HIKÂYE</td><td>4</td><td>3</td><td>1</td><td>75</td></tr> <tr><td>Cumhuriyet Dönemi'nde Hikâye (1940-1960)</td><td>1</td><td>0</td><td>1</td><td>0</td></tr> <tr><td>Toplumcu gerçekçi hikâyelerin özelliklerini kavrar ve bu anlayışla eser veren yazarları bilir.</td><td>2</td><td>0</td><td>2</td><td>0</td></tr> <tr><td>Fıkra</td><td>1</td><td>1</td><td>0</td><td>100</td></tr> <tr><td>Bireyin iç dünyasını esas alan hikâyelerin özelliklerini kavrar ve bu anlayışla eser veren yazarları bilir.</td><td>1</td><td>0</td><td>1</td><td>0</td></tr> <tr><td>Modernist hikâyelerin özelliklerini kavrar ve bu anlayışla eser veren yazarları bilir.</td><td>1</td><td>0</td><td>1</td><td>0</td></tr> <tr><td>Cumhuriyet Dönemi'nde Hikâye (1923-1940)</td><td>1</td><td>1</td><td>0</td><td>100</td></tr> </tbody> </table>					Türkçe	S	D	Y	B%	Sözcükte Anlam	2	0	2	0	Edebi Akımlar	5	1	4	20	Noktalama İşaretleri	4	4	0	100	Yazım Kuralları	3	2	1	67	Edebiyat ve Toplum İlişkisi	2	1	1	50	Edebi akımları ve edebiyata yansımalarını bilir.	2	2	0	100	Edebiyatın topluma ilişkisini belirler.	1	0	1	0	HIKÂYE	4	3	1	75	Cumhuriyet Dönemi'nde Hikâye (1940-1960)	1	0	1	0	Toplumcu gerçekçi hikâyelerin özelliklerini kavrar ve bu anlayışla eser veren yazarları bilir.	2	0	2	0	Fıkra	1	1	0	100	Bireyin iç dünyasını esas alan hikâyelerin özelliklerini kavrar ve bu anlayışla eser veren yazarları bilir.	1	0	1	0	Modernist hikâyelerin özelliklerini kavrar ve bu anlayışla eser veren yazarları bilir.	1	0	1	0	Cumhuriyet Dönemi'nde Hikâye (1923-1940)	1	1	0	100
Türkçe	S	D	Y	B%																																																																																					
Sözcükte Anlam	2	0	2	0																																																																																					
Edebi Akımlar	5	1	4	20																																																																																					
Noktalama İşaretleri	4	4	0	100																																																																																					
Yazım Kuralları	3	2	1	67																																																																																					
Edebiyat ve Toplum İlişkisi	2	1	1	50																																																																																					
Edebi akımları ve edebiyata yansımalarını bilir.	2	2	0	100																																																																																					
Edebiyatın topluma ilişkisini belirler.	1	0	1	0																																																																																					
HIKÂYE	4	3	1	75																																																																																					
Cumhuriyet Dönemi'nde Hikâye (1940-1960)	1	0	1	0																																																																																					
Toplumcu gerçekçi hikâyelerin özelliklerini kavrar ve bu anlayışla eser veren yazarları bilir.	2	0	2	0																																																																																					
Fıkra	1	1	0	100																																																																																					
Bireyin iç dünyasını esas alan hikâyelerin özelliklerini kavrar ve bu anlayışla eser veren yazarları bilir.	1	0	1	0																																																																																					
Modernist hikâyelerin özelliklerini kavrar ve bu anlayışla eser veren yazarları bilir.	1	0	1	0																																																																																					
Cumhuriyet Dönemi'nde Hikâye (1923-1940)	1	1	0	100																																																																																					
Puan Türü	Puan	Genel Ort.	Snf	Kurum	İlçe	İl	Dereceler Genel			TYT Sosyal																																																																															
TYT	▲ 279,605	233,740	46	80	80	225	1335			<table border="1"> <thead> <tr> <th>Tarih-1</th> <th>S</th> <th>D</th> <th>Y</th> <th>B%</th> </tr> </thead> <tbody> <tr><td>XVII ve XVIII. Yüzyıllarda Osmanlı Devleti'nde ve Avrupa'da Denizcilik Faaliyetleri</td><td>2</td><td>2</td><td>0</td><td>100</td></tr> <tr><td>Avrupa'da Din Savaşlarından Modern Devlete</td><td>2</td><td>2</td><td>0</td><td>100</td></tr> <tr><td>1595-1774 Yılları Arasındaki Siyasi Gelişmeler</td><td>6</td><td>5</td><td>1</td><td>83</td></tr> </tbody> </table>					Tarih-1	S	D	Y	B%	XVII ve XVIII. Yüzyıllarda Osmanlı Devleti'nde ve Avrupa'da Denizcilik Faaliyetleri	2	2	0	100	Avrupa'da Din Savaşlarından Modern Devlete	2	2	0	100	1595-1774 Yılları Arasındaki Siyasi Gelişmeler	6	5	1	83																																																							
Tarih-1	S	D	Y	B%																																																																																					
XVII ve XVIII. Yüzyıllarda Osmanlı Devleti'nde ve Avrupa'da Denizcilik Faaliyetleri	2	2	0	100																																																																																					
Avrupa'da Din Savaşlarından Modern Devlete	2	2	0	100																																																																																					
1595-1774 Yılları Arasındaki Siyasi Gelişmeler	6	5	1	83																																																																																					
	Puanı Hesaplanan:		96	96	613	6426			<table border="1"> <thead> <tr> <th>Coğrafya-1</th> <th>S</th> <th>D</th> <th>Y</th> <th>B%</th> </tr> </thead> <tbody> <tr><td>Şehirlerin Fonksiyonları ve Değişimi</td><td>1</td><td>0</td><td>1</td><td>0</td></tr> <tr><td>Türkiye'de Nüfus Politikaları ve Projeksiyonları</td><td>1</td><td>0</td><td>1</td><td>100</td></tr> <tr><td>Ülkelerin Nüfus Politikaları</td><td>2</td><td>2</td><td>0</td><td>100</td></tr> <tr><td>Biyocoğrafya</td><td>1</td><td>1</td><td>0</td><td>100</td></tr> <tr><td>Ekosistemler ve Madde Döngüleri</td><td>4</td><td>4</td><td>0</td><td>100</td></tr> <tr><td>Şehirlerin Etki Alanları</td><td>1</td><td>1</td><td>0</td><td>100</td></tr> </tbody> </table>					Coğrafya-1	S	D	Y	B%	Şehirlerin Fonksiyonları ve Değişimi	1	0	1	0	Türkiye'de Nüfus Politikaları ve Projeksiyonları	1	0	1	100	Ülkelerin Nüfus Politikaları	2	2	0	100	Biyocoğrafya	1	1	0	100	Ekosistemler ve Madde Döngüleri	4	4	0	100	Şehirlerin Etki Alanları	1	1	0	100																																									
Coğrafya-1	S	D	Y	B%																																																																																					
Şehirlerin Fonksiyonları ve Değişimi	1	0	1	0																																																																																					
Türkiye'de Nüfus Politikaları ve Projeksiyonları	1	0	1	100																																																																																					
Ülkelerin Nüfus Politikaları	2	2	0	100																																																																																					
Biyocoğrafya	1	1	0	100																																																																																					
Ekosistemler ve Madde Döngüleri	4	4	0	100																																																																																					
Şehirlerin Etki Alanları	1	1	0	100																																																																																					
SÖZ	▲ 347,064	0,000	17	31	31	107	861			<table border="1"> <thead> <tr> <th>Felsefe</th> <th>S</th> <th>D</th> <th>Y</th> <th>B%</th> </tr> </thead> <tbody> <tr><td>MÖ 6. Yüzyıl - MS 2. Yüzyıl Filozoflarının Felsefi Görüşleri</td><td>2</td><td>2</td><td>0</td><td>100</td></tr> <tr><td>Felsefenin Ortaya Çıkışı</td><td>1</td><td>1</td><td>0</td><td>100</td></tr> <tr><td>MÖ 6. Yüzyıl - MS 2. Yüzyıl Felsefesinin Ayırıcı Nitelikleri</td><td>1</td><td>0</td><td>1</td><td>0</td></tr> <tr><td>MÖ 6. Yüzyıl - MS 2. Yüzyıl Felsefesinin Düşünce ve Argümanları</td><td>1</td><td>1</td><td>0</td><td>100</td></tr> </tbody> </table>					Felsefe	S	D	Y	B%	MÖ 6. Yüzyıl - MS 2. Yüzyıl Filozoflarının Felsefi Görüşleri	2	2	0	100	Felsefenin Ortaya Çıkışı	1	1	0	100	MÖ 6. Yüzyıl - MS 2. Yüzyıl Felsefesinin Ayırıcı Nitelikleri	1	0	1	0	MÖ 6. Yüzyıl - MS 2. Yüzyıl Felsefesinin Düşünce ve Argümanları	1	1	0	100																																																		
Felsefe	S	D	Y	B%																																																																																					
MÖ 6. Yüzyıl - MS 2. Yüzyıl Filozoflarının Felsefi Görüşleri	2	2	0	100																																																																																					
Felsefenin Ortaya Çıkışı	1	1	0	100																																																																																					
MÖ 6. Yüzyıl - MS 2. Yüzyıl Felsefesinin Ayırıcı Nitelikleri	1	0	1	0																																																																																					
MÖ 6. Yüzyıl - MS 2. Yüzyıl Felsefesinin Düşünce ve Argümanları	1	1	0	100																																																																																					
SAY	▲ 198,769	0,000	48	88	88	367	2657			<table border="1"> <thead> <tr> <th>Din Kül. ve Ahl. Bil.</th> <th>S</th> <th>D</th> <th>Y</th> <th>B%</th> </tr> </thead> <tbody> <tr><td>Ahiret hayatının aşamalarını ayet ve hadislerle temellendirir.</td><td>3</td><td>3</td><td>0</td><td>100</td></tr> <tr><td>Hayatı anlamlandırmada ahiret inancının önemini fark eder.</td><td>1</td><td>0</td><td>1</td><td>0</td></tr> <tr><td>Dünya hayatı ile ahiret hayatı arasında ilişki kurar.</td><td>1</td><td>1</td><td>0</td><td>100</td></tr> </tbody> </table>					Din Kül. ve Ahl. Bil.	S	D	Y	B%	Ahiret hayatının aşamalarını ayet ve hadislerle temellendirir.	3	3	0	100	Hayatı anlamlandırmada ahiret inancının önemini fark eder.	1	0	1	0	Dünya hayatı ile ahiret hayatı arasında ilişki kurar.	1	1	0	100																																																							
Din Kül. ve Ahl. Bil.	S	D	Y	B%																																																																																					
Ahiret hayatının aşamalarını ayet ve hadislerle temellendirir.	3	3	0	100																																																																																					
Hayatı anlamlandırmada ahiret inancının önemini fark eder.	1	0	1	0																																																																																					
Dünya hayatı ile ahiret hayatı arasında ilişki kurar.	1	1	0	100																																																																																					
EA	▲ 221,594	0,000	49	89	89	424	3144			<table border="1"> <thead> <tr> <th>TYT Matematik</th> <th>S</th> <th>D</th> <th>Y</th> <th>B%</th> </tr> </thead> <tbody> <tr><td>Matematik-1</td><td>2</td><td>0</td><td>2</td><td>0</td></tr> <tr><td>Trigonometrik Fonksiyonların Aralığı ve Sıralaması</td><td>13</td><td>3</td><td>4</td><td>23</td></tr> <tr><td>Trigonometrik Fonksiyonlar ve Özdeşlikler</td><td>8</td><td>1</td><td>4</td><td>13</td></tr> <tr><td>Esas Ölçü ve Birim Çember</td><td>4</td><td>3</td><td>0</td><td>75</td></tr> <tr><td>Dik Üçgende Trigonometrik Oranlar</td><td>3</td><td>1</td><td>2</td><td>33</td></tr> </tbody> </table>					TYT Matematik	S	D	Y	B%	Matematik-1	2	0	2	0	Trigonometrik Fonksiyonların Aralığı ve Sıralaması	13	3	4	23	Trigonometrik Fonksiyonlar ve Özdeşlikler	8	1	4	13	Esas Ölçü ve Birim Çember	4	3	0	75	Dik Üçgende Trigonometrik Oranlar	3	1	2	33																																													
TYT Matematik	S	D	Y	B%																																																																																					
Matematik-1	2	0	2	0																																																																																					
Trigonometrik Fonksiyonların Aralığı ve Sıralaması	13	3	4	23																																																																																					
Trigonometrik Fonksiyonlar ve Özdeşlikler	8	1	4	13																																																																																					
Esas Ölçü ve Birim Çember	4	3	0	75																																																																																					
Dik Üçgende Trigonometrik Oranlar	3	1	2	33																																																																																					
Katılımlar:		52	96	96	617	6623			<table border="1"> <thead> <tr> <th>TYT Fen</th> <th>S</th> <th>D</th> <th>Y</th> <th>B%</th> </tr> </thead> <tbody> <tr><td>Fizik</td><td>4</td><td>3</td><td>1</td><td>75</td></tr> <tr><td>Bağıl Hareket</td><td>3</td><td>1</td><td>2</td><td>33</td></tr> <tr><td>Vektörlerin Özellikleri ve Bileşke Vektör</td><td>3</td><td>2</td><td>1</td><td>67</td></tr> <tr><td>Newton'un Hareket Yasaları</td><td>3</td><td>1</td><td>2</td><td>33</td></tr> </tbody> </table>					TYT Fen	S	D	Y	B%	Fizik	4	3	1	75	Bağıl Hareket	3	1	2	33	Vektörlerin Özellikleri ve Bileşke Vektör	3	2	1	67	Newton'un Hareket Yasaları	3	1	2	33																																																			
TYT Fen	S	D	Y	B%																																																																																					
Fizik	4	3	1	75																																																																																					
Bağıl Hareket	3	1	2	33																																																																																					
Vektörlerin Özellikleri ve Bileşke Vektör	3	2	1	67																																																																																					
Newton'un Hareket Yasaları	3	1	2	33																																																																																					

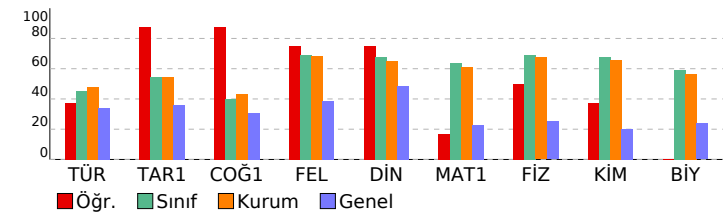

SINAV SONUÇ BELGESİ	YAYIN DENİZİ 11.SINIF 1.DENEME
İSTANBUL / BEYLİKDÜZÜ / DÜNYA ETÜT MERKEZİ	DERSLERE GÖRE BAŞARI ANALİZİ

Öğrenci	Numara	Sınıf
MERT RUHİ ÖNDER	0	

Puan Türü	Puan	Genel Ort.	Dereceler				
			Snf	Kurum	İlçe	İl	Genel
TYT	▲ 377,062	233,740	11	21	21	22	118
Puanı Hesaplanan:			96	96	613	6426	
SÖZ	▲ 334,808	0,000	21	38	38	147	1095
Puanı Hesaplanan:			96	96	617	6623	
SAY	▲ 439,737	0,000	9	16	16	17	134
Puanı Hesaplanan:			96	96	617	6623	
EA	▲ 356,869	0,000	15	30	30	45	296
Puanı Hesaplanan:			96	96	617	6623	
Katılımlar:			52	96	96	617	6623

Ders	Soru	Doğru	Yanlış	Net	Başarı %	Sınıf Ort.	Kurum Ort.	Genel Ort.
Türkçe	30	13	0	13,00	43	▼13,57	▼14,34	▲10,14
Tarih-1	10	6	2	5,50	55	▲5,45	▲5,44	▲3,61
Coğrafya-1	10	6	1	5,75	58	▲3,97	▲4,35	▲3,07
Felsefe	5	5	0	5,00	100	▲3,46	▲3,41	▲1,93
Din Kül. ve Ahl. Bil.	5	5	0	5,00	100	▲3,38	▲3,25	▲2,43
TYT Sosyal	30	22	3	21,25	71	▲16,25	▲16,44	▲11,04
Matematik-1	30	26	2	25,50	85	▲19,08	▲18,32	▲6,88
Fizik	10	9	0	9,00	90	▲6,92	▲6,74	▲2,51
Kimya	10	8	2	7,50	75	▲6,75	▲6,55	▲2,03
Biyoloji	10	9	1	8,75	88	▲5,93	▲5,64	▲2,38
TYT Fen	30	26	3	25,25	84	▲19,61	▲18,93	▲6,92
Toplam:	120	87	8	85,00	71	▲68,51	▲68,03	▲34,99

Soru No	123456789012345678901234567890
TYT Türkçe	D A D BED CEC EE D B
Cevap Anahtarı	B DCBAEBDABEDABCECDABEDCEBDCBE
TYT Sosyal	DA BecCCECad C AACDBEABCDDBB
Cevap Anahtarı	B BDABBAECCECBDBCCCAACDBEABCDDBB
TYT Matematik	BCDEBBDCCDBDA ECD BAEAcBEAaECD
Cevap Anahtarı	B BCDEBBDCCDBDAECDABAEAEBEACECD
TYT Fen	DBEEDBEEDDBdDDcBDDCEBDEeDBB
Cevap Anahtarı	B DBEEDBEEDDBDDEBDDCEBDECEBDB

TYT Türkçe	S	D	Y	B%
Türkçe				
Sözcükte Anlam	2	2	0	100
Edebi Akımlar	5	0	0	0
Noktalama İşaretleri	4	2	0	50
Yazım Kuralları	3	2	0	67
Edebiyat ve Toplum İlişkisi	2	1	0	50
Edebi akımları ve edebiyata yansımalarını bilir.	2	0	0	0
Edebiyatın topluma ilişkisini belirler.	1	1	0	100
HIKÂYE	4	2	0	50
Cumhuriyet Dönemi'nde Hikâye (1940-1960)	1	1	0	100
Toplumcu gerçekçi hikâyelerin özelliklerini kavrar ve bu anlayışla eser veren yazarları bilir.	2	1	0	50
Fıkra	1	0	0	0
Bireyin iç dünyasını esas alan hikâyelerin özelliklerini kavrar ve bu anlayışla eser veren yazarları bilir.	1	1	0	100
Modernist hikâyelerin özelliklerini kavrar ve bu anlayışla eser veren yazarları bilir.	1	0	0	0
Cumhuriyet Dönemi'nde Hikâye (1923-1940)	1	0	0	0

TYT Sosyal	S	D	Y	B%
Tarih-1				
XVII ve XVIII. Yüzyıllarda Osmanlı Devleti'nde ve Avrupa'da Denizcilik Faaliyetleri	2	1	1	50
Avrupa'da Din Savaşlarından Modern Devlete	2	1	0	50
1595-1774 Yılları Arasındaki Siyasi Gelişmeler	6	4	1	67
Coğrafya-1				
Şehirlerin Fonksiyonları ve Değişimi	1	1	0	100
Türkiye'de Nüfus Politikaları ve Projeksiyonları	1	0	0	0
Ülkelerin Nüfus Politikaları	2	1	0	50
Biyocoğrafya	1	1	0	100
Ekosistemler ve Madde Döngüleri	4	3	0	75
Şehirlerin Etki Alanları	1	0	1	0
Felsefe				
MÖ 6. Yüzyıl - MS 2. Yüzyıl Filozoflarının Felsefi Görüşleri	2	2	0	100
Felsefenin Ortaya Çıkışı	1	1	0	100
MÖ 6. Yüzyıl - MS 2. Yüzyıl Felsefesinin Ayırıcı Nitelikleri	1	1	0	100
MÖ 6. Yüzyıl - MS 2. Yüzyıl Felsefesinin Düşünce ve Argümanları	1	1	0	100
Din Kül. ve Ahl. Bil.				
Ahiret hayatının aşamalarını ayet ve hadislerle temellendirir.	3	3	0	100
Hayatı anlamlandırmada ahiret inancının önemini fark eder.	1	1	0	100
Dünya hayatı ile ahiret hayatı arasında ilişki kurar.	1	1	0	100

TYT Matematik	S	D	Y	B%
Matematik-1				
Trigonometrik Fonksiyonların Aralığı ve Sıralaması	2	2	0	100
Trigonometrik Fonksiyonlar ve Özdeşlikler	13	12	0	92
Esas Ölçü ve Birim Çember	8	6	2	75
Dik Üçgende Trigonometrik Oranlar	4	4	0	100
Üçgende Trigonometrik Bağlantılar	3	2	0	67

TYT Fen	S	D	Y	B%
Fizik				
Bağıl Hareket	4	4	0	100
Vektörlerin Özellikleri ve Bileşke Vektör	3	3	0	100
Newton'un Hareket Yasaları	3	2	0	67
Kimya				
Periyodik Sistem ve Elektron Dizilimleri	3	1	2	33
Atomun Kuantum Modeli	3	3	0	100
Periyodik Özellikler	4	4	0	100
Biyoloji				
Sinir Doku	2	2	0	100
Beyin	2	1	1	50
Göz	1	1	0	100
Omurlilik	1	1	0	100
Sinir Sistemi Rahatsızlıkları	1	1	0	100
Endokrin Sistem	2	2	0	100
Endokrin Sistemin Kontrolü	1	1	0	100

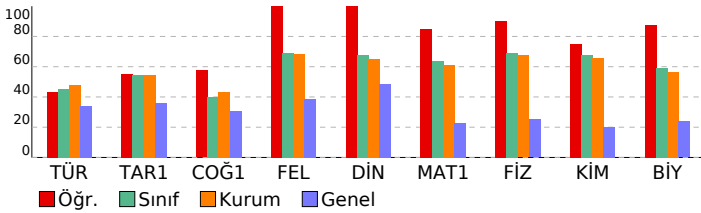

SINAV SONUÇ BELGESİ	YAYIN DENİZİ 11.SINIF 1.DENEME
İSTANBUL / BEYLİKDÜZÜ / DÜNYA ETÜT MERKEZİ	DERSLERE GÖRE BAŞARI ANALİZİ

Öğrenci	Numara	Sınıf
NAZLI YÜREK	0	

Puan Türü	Puan	Genel Ort.	Dereceler				
			Snf	Kurum	İlçe	İl	Genel
TYT	▲ 348,669	233,740	20	38	38	48	277
Puanı Hesaplanan:			96	96	613	6426	
SÖZ	▲ 284,895	0,000	33	66	66	314	2308
Puanı Hesaplanan:			96	96	617	6623	
SAY	▲ 426,507	0,000	14	25	25	28	193
Puanı Hesaplanan:			96	96	617	6623	
EA	▲ 341,626	0,000	22	38	38	66	423
Puanı Hesaplanan:			96	96	617	6623	
Katılımlar:			52	96	96	617	6623

Ders	Soru	Doğru	Yanlış	Net	Başarı %	Sınıf Ort.	Kurum Ort.	Genel Ort.
Türkçe	30	13	1	12,75	43	▼13,57	▼14,34	▲10,14
Tarih-1	10	6	1	5,75	58	▲5,45	▲5,44	▲3,61
Coğrafya-1	10	1	1	0,75	8	▼3,97	▼4,35	▼3,07
Felsefe	5	5	0	5,00	100	▲3,46	▲3,41	▲1,93
Din Kül. ve Ahl. Bil.	5	2	0	2,00	40	▼3,38	▼3,25	▼2,43
TYT Sosyal	30	14	2	13,50	45	▼16,25	▼16,44	▲11,04
Matematik-1	30	24	3	23,25	78	▲19,08	▲18,32	▲6,88
Fizik	10	8	1	7,75	78	▲6,92	▲6,74	▲2,51
Kimya	10	9	1	8,75	88	▲6,75	▲6,55	▲2,03
Biyoloji	10	9	1	8,75	88	▲5,93	▲5,64	▲2,38
TYT Fen	30	26	3	25,25	84	▲19,61	▲18,93	▲6,92
Toplam:	120	77	9	74,75	62	▲68,51	▲68,03	▲34,99

Soru No	123456789012345678901234567890
TYT Türkçe	DCBe BD B D CEC D D B
Cevap Anahtarı	B DCBAEBDABEDABCECDABDEECEBDCBE
TYT Sosyal	B A BAaCC B d DBEAB DD
Cevap Anahtarı	B BDABBAECCCEBDBCCCAACDBEABCDDBB
TYT Matematik	BeDEBBDDCCBDA Eaa BAEA BEACECD
Cevap Anahtarı	B BCDEBBDDCCBDAEEDCDBAEAEBEACECD
TYT Fen	eDBEEDBE DEBDCDeDEBDDCEBDECDaB
Cevap Anahtarı	B BDBEEDBEDEBDCDDDEBDDCEBDECDDB

TYT Türkçe	S	D	Y	B%
Türkçe	2	1	1	50
Sözcükte Anlam	2	1	1	50
Edebi Akımlar	5	0	0	0
Noktalama İşaretleri	4	4	0	100
Yazım Kuralları	3	2	0	67
Edebiyat ve Toplum İlişkisi	2	1	0	50
Edebi akımları ve edebiyata yansımalarını bilir.	2	0	0	0
Edebiyatın topluma ilişkisini belirler.	1	1	0	100
HIKÂYE	4	2	0	50
Cumhuriyet Dönemi'nde Hikâye (1940-1960)	1	1	0	100
Toplumcu gerçekçi hikâyelerin özelliklerini kavrar ve bu anlayışla eser veren yazarları bilir.	2	0	0	0
Fıkra	1	1	0	100
Bireyin iç dünyasını esas alan hikâyelerin özelliklerini kavrar ve bu anlayışla eser veren yazarları bilir.	1	0	0	0
Modernist hikâyelerin özelliklerini kavrar ve bu anlayışla eser veren yazarları bilir.	1	0	0	0
Cumhuriyet Dönemi'nde Hikâye (1923-1940)	1	0	0	0

TYT Sosyal	S	D	Y	B%
Tarih-1	2	1	1	50
XVII ve XVIII. Yüzyıllarda Osmanlı Devleti'nde ve Avrupa'da Denizcilik Faaliyetleri	2	1	1	50
Avrupa'da Din Savaşlarından Modern Devlete	2	1	0	50
1595-1774 Yılları Arasındaki Siyasi Gelişmeler	6	4	0	67
Coğrafya-1	1	0	0	0
Şehirlerin Fonksiyonları ve Değişimi	1	0	0	0
Türkiye'de Nüfus Politikaları ve Projeksiyonları	1	1	0	100
Ülkelerin Nüfus Politikaları	2	0	0	0
Biyocoğrafya	1	0	0	0
Ekosistemler ve Madde Döngüleri	4	0	1	0
Şehirlerin Etki Alanları	1	0	0	0
Felsefe	2	2	0	100
MÖ 6. Yüzyıl - MS 2. Yüzyıl Filozoflarının Felsefi Görüşleri	2	2	0	100
Felsefenin Ortaya Çıkışı	1	1	0	100
MÖ 6. Yüzyıl - MS 2. Yüzyıl Felsefesinin Ayırıcı Nitelikleri	1	1	0	100
MÖ 6. Yüzyıl - MS 2. Yüzyıl Felsefesinin Düşünce ve Argümanları	1	1	0	100
Din Kül. ve Ahl. Bil.	3	1	0	33
Ahiret hayatının aşamalarını ayet ve hadislerle temellendirir.	3	1	0	33
Hayatı anlamlandırmada ahiret inancının önemini fark eder.	1	0	0	0
Dünya hayatı ile ahiret hayatı arasında ilişki kurar.	1	1	0	100

TYT Matematik	S	D	Y	B%
Matematik-1	2	2	0	100
Trigonometrik Fonksiyonların Aralığı ve Sıralaması	2	2	0	100
Trigonometrik Fonksiyonlar ve Özdeşlikler	13	10	2	77
Esas Ölçü ve Birim Çember	8	6	1	75
Dik Üçgende Trigonometrik Oranlar	4	4	0	100
Üçgende Trigonometrik Bağlantılar	3	2	0	67

TYT Fen	S	D	Y	B%
Fizik	4	4	0	100
Bağıl Hareket	4	4	0	100
Vektörlerin Özellikleri ve Bileşke Vektör	3	2	0	67
Newton'un Hareket Yasaları	3	2	1	67
Kimya	3	3	0	100
Periyodik Sistem ve Elektron Dizilimleri	3	3	0	100
Atomun Kuantum Modeli	3	3	0	100
Periyodik Özellikler	4	3	1	75
Biyoloji	2	2	0	100
Sinir Doku	2	2	0	100
Beyin	2	2	0	100
Göz	1	1	0	100
Omurlilik	1	1	0	100
Sinir Sistemi Rahatsızlıkları	1	1	0	100
Endokrin Sistem	2	1	1	50
Endokrin Sistemin Kontrolü	1	1	0	100

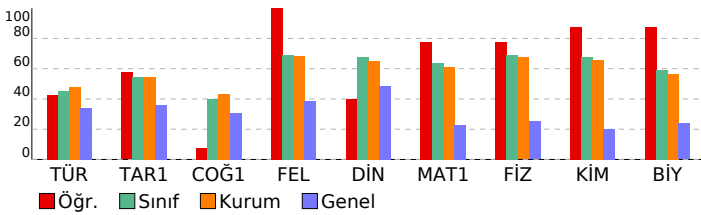

SINAV SONUÇ BELGESİ										YAYIN DENİZİ 11.SINIF 1.DENEME										
İSTANBUL / BEYLİKDÜZÜ / DÜNYA ETÜT MERKEZİ										DERSLERE GÖRE BAŞARI ANALİZİ										
Öğrenci					Numara		Sınıf													
NEVA BOLACA					0															
Puan Türü	Puan	Genel Ort.	Dereceler					Genel												
			Snf	Kurum	İlçe	İl	Genel													
TYT	▲ 312,401	233,740	33	59	59	115	667													
Puanı Hesaplanan:			96	96	613	6426														
SÖZ	▲ 257,663	0,000	41	80	80	404	3112													
Puanı Hesaplanan:			96	96	617	6623														
SAY	▲ 362,208	0,000	29	53	53	90	617													
Puanı Hesaplanan:			96	96	617	6623														
EA	▲ 268,387	0,000	45	77	77	247	1627													
Puanı Hesaplanan:			96	96	617	6623														
Katılımlar:			52	96	96	617	6623													
Ders	Soru	Doğru	Yanlış	Net	Başarı %	Sınıf Ort.	Kurum Ort.	Genel Ort.												
Türkçe	30	11	13	7,75	26	▼13,57	▼14,34	▼10,14												
Tarih-1	10	7	1	6,75	68	▲5,45	▲5,44	▲3,61												
Coğrafya-1	10	4	1	3,75	38	▼3,97	▼4,35	▲3,07												
Felsefe	5	2	1	1,75	35	▼3,46	▼3,41	▼1,93												
Din Kül. ve Ahl. Bil.	5	3	1	2,75	55	▼3,38	▼3,25	▲2,43												
TYT Sosyal	30	16	4	15,00	50	▼16,25	▼16,44	▲11,04												
Matematik-1	30	19	9	16,75	56	▼19,08	▼18,32	▲6,88												
Fizik	10	8	1	7,75	78	▲6,92	▲6,74	▲2,51												
Kimya	10	8	1	7,75	78	▲6,75	▲6,55	▲2,03												
Biyoloji	10	7	2	6,50	65	▲5,93	▲5,64	▲2,38												
TYT Fen	30	23	4	22,00	73	▲19,61	▲18,93	▲6,92												
Toplam:	120	69	30	61,50	51	▼68,51	▼68,03	▲34,99												
Soru No	123456789012345678901234567890																			
TYT Türkçe	eEBDdBaceAcBdC C CaeEb Eb D d																			
Cevap Anahtarı	A	AEBDCBEBDABEDABCECDAAEDECCEBDCB																		
TYT Sosyal	A BAdCCE D CC AA dd DBaB CD																			
Cevap Anahtarı	A	ABBAECCEBDBCCCAACCBEABDBDBCD																		
TYT Matematik	aDBCDEBBcCaAcDDECD cAdbCDa CE																			
Cevap Anahtarı	A	BDBCDEBBDCCDABEDECDAEACDEACE																		
TYT Fen	DEEBDBED BeDEDBD DEBBD CEBDEee																			
Cevap Anahtarı	A	DEEBDBEEDBCDEDEBDDDEBDDCEBDECB																		

TYT Türkçe	S	D	Y	B%
Türkçe	2	1	1	50
Sözcükte Anlam	5	2	3	40
Edebi Akımlar	4	3	1	75
Noktalama İşaretleri	3	1	2	33
Yazım Kuralları	2	1	1	50
Edebiyat ve Toplum İlişkisi	2	0	1	0
Edebi akımları ve edebiyata yansımalarını bilir.	1	0	1	0
Edebiyatın topluma ilişkisini belirler.	4	2	1	50
HIKÂYE	1	0	0	0
Cumhuriyet Dönemi'nde Hikâye (1940-1960)	2	0	1	0
Toplumcu gerçekçi hikâyelerin özelliklerini kavrar ve bu anlayışla eser veren yazarları bilir.	1	0	1	0
Fıkra	1	0	1	0
Bireyin iç dünyasını esas alan hikâyelerin özelliklerini kavrar ve bu anlayışla eser veren yazarları bilir.	1	1	0	100
Modernist hikâyelerin özelliklerini kavrar ve bu anlayışla eser veren yazarları bilir.	1	0	0	0
Cumhuriyet Dönemi'nde Hikâye (1923-1940)	1	0	0	0
TYT Sosyal	S	D	Y	B%
Tarih-1	2	1	1	50
XVII ve XVIII. Yüzyıllarda Osmanlı Devleti'nde ve Avrupa'da Denizcilik Faaliyetleri	2	1	0	50
Avrupa'da Din Savaşlarından Modern Devlete	6	5	0	83
1595-1774 Yılları Arasındaki Siyasi Gelişmeler	S	D	Y	B%
Coğrafya-1	1	0	0	0
Şehirlerin Fonksiyonları ve Değişimi	1	0	0	0
Türkiye'de Nüfus Politikaları ve Projeksiyonları	2	1	0	50
Ülkelerin Nüfus Politikaları	1	1	0	100
Biyocoğrafya	4	2	0	50
Ekosistemler ve Madde Döngüleri	1	0	1	0
Şehirlerin Etki Alanları	S	D	Y	B%
Felsefe	2	1	1	50
MÖ 6. Yüzyıl - MS 2. Yüzyıl Filozoflarının Felsefi Görüşleri	1	0	0	0
Felsefenin Ortaya Çıkışı	1	0	0	0
MÖ 6. Yüzyıl - MS 2. Yüzyıl Felsefesinin Ayırıcı Nitelikleri	1	1	0	100
MÖ 6. Yüzyıl - MS 2. Yüzyıl Felsefesinin Düşünce ve Argümanları	S	D	Y	B%
Din Kül. ve Ahl. Bil.	3	2	1	67
Ahiret hayatının aşamalarını ayet ve hadislerle temellendirir.	1	0	0	0
Hayatı anlamlandırmada ahiret inancının önemini fark eder.	1	1	0	100
Dünya hayatı ile ahiret hayatı arasında ilişki kurar.	S	D	Y	B%
TYT Matematik	2	1	1	50
Matematik-1	13	8	3	62
Trigonometrik Fonksiyonların Aralığı ve Sıralaması	8	5	3	63
Trigonometrik Fonksiyonlar ve Özdeşlikler	4	4	0	100
Esas Ölçü ve Birim Çember	3	1	2	33
Dik Üçgende Trigonometrik Oranlar	S	D	Y	B%
Üçgende Trigonometrik Bağlantılar	4	3	1	67
TYT Fen	3	3	0	100
Fizik	3	2	0	67
Bağıl Hareket	3	3	0	100
Vektörlerin Özellikleri ve Bileşke Vektör	3	2	0	67
Newton'un Hareket Yasaları	S	D	Y	B%
Kimya	3	2	1	67
Periyodik Sistem ve Elektron Dizilimleri	3	3	0	100
Atomun Kuantum Modeli	4	3	0	75
Periyodik Özellikler	S	D	Y	B%
Biyoloji	2	2	0	100
Sinir Doku	2	1	1	50
Beyin	1	0	0	0
Göz	1	1	0	100
Omurlilik	2	1	1	50
Sinir Sistemi Rahatsızlıkları	2	1	1	50
Endokrin Sistem	1	1	0	100
Endokrin Sistemin Kontrolü	S	D	Y	B%

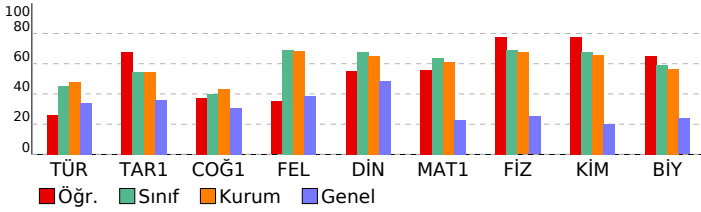

SINAV SONUÇ BELGESİ					YAYIN DENİZİ 11.SINIF 1.DENEME			
İSTANBUL / BEYLİKDÜZÜ / DÜNYA ETÜT MERKEZİ					DERSLERE GÖRE BAŞARI ANALİZİ			
Öğrenci			Numara	Sınıf				
NİSA YILDIZ			0					
Puan Türü	Puan	Genel Ort.	Dereceler					
			Snf	Kurum	İlçe	İl	Genel	
TYT	▲ 319,434	233,740	30	55	55	97	564	
Puanı Hesaplanan:			96	96	613	6426		
SÖZ	▲ 279,636	0,000	35	69	69	340	2503	
Puanı Hesaplanan:			96	96	617	6623		
SAY	▲ 359,159	0,000	32	56	56	94	636	
Puanı Hesaplanan:			96	96	617	6623		
EA	▲ 300,816	0,000	33	63	63	146	944	
Puanı Hesaplanan:			96	96	617	6623		
Katılımlar:			52	96	96	617	6623	
Ders	Soru	Doğru	Yanlış	Net	Başarı %	Sınıf Ort.	Kurum Ort.	Genel Ort.
Türkçe	30	14	6	12,50	42	▼13,57	▼14,34	▲10,14
Tarih-1	10	3	2	2,50	25	▼5,45	▼5,44	▼3,61
Coğrafya-1	10	5	1	4,75	48	▲3,97	▲4,35	▲3,07
Felsefe	5	3	2	2,50	50	▼3,46	▼3,41	▲1,93
Din Kül. ve Ahl. Bil.	5	4	0	4,00	80	▲3,38	▲3,25	▲2,43
TYT Sosyal	30	15	5	13,75	46	▼16,25	▼16,44	▲11,04
Matematik-1	30	18	5	16,75	56	▼19,08	▼18,32	▲6,88
Fizik	10	6	0	6,00	60	▼6,92	▼6,74	▲2,51
Kimya	10	8	1	7,75	78	▲6,75	▲6,55	▲2,03
Biyoloji	10	8	2	7,50	75	▲5,93	▲5,64	▲2,38
TYT Fen	30	22	3	21,25	71	▲19,61	▲18,93	▲6,92
Toplam:	120	69	19	64,25	54	▼68,51	▼68,03	▲34,99
Soru No	123456789012345678901234567890							
TYT Türkçe	AEBDCdE DAe DcaC Ce cD D B							
Cevap Anahtarı	A	AEBDCBEBDABEDABCECDAAEDECCEBDCB						
TYT Sosyal	AdB C e cBCC AA dAcDBDB CD							
Cevap Anahtarı	A	ABBAECCEBDDBCCAACCBEABDBDBBCD						
TYT Matematik	BDdDEB CC ABE EaD dA ACDE Ca							
Cevap Anahtarı	A	BDBCDEBDDCCDABEDECDAEACDEACE						
TYT Fen	D BDBEE CDcDBDD EBBDDCEBDEee							
Cevap Anahtarı	A	DEEBDBEEDBCDEDEBDDDEBDDCEBDECB						

TYT Türkçe	S	D	Y	B%
Türkçe	2	2	0	100
Sözcükte Anlam	5	2	1	40
Edebi Akımlar	4	4	0	100
Noktalama İşaretleri	3	2	1	67
Yazım Kuralları	2	0	1	0
Edebiyat ve Toplum İlişkisi	2	1	1	50
Edebi akımları ve edebiyata yansımalarını bilir.	1	0	1	0
Edebiyatın topluma ilişkisini belirler.	4	2	1	50
HIKÂYE	1	0	0	0
Cumhuriyet Dönemi'nde Hikâye (1940-1960)	2	0	0	0
Toplumcu gerçekçi hikâyelerin özelliklerini kavrar ve bu anlayışla eser veren yazarları bilir.	1	1	0	100
Fıkra	1	0	0	0
Bireyin iç dünyasını esas alan hikâyelerin özelliklerini kavrar ve bu anlayışla eser veren yazarları bilir.	1	0	0	0
Modernist hikâyelerin özelliklerini kavrar ve bu anlayışla eser veren yazarları bilir.	1	0	0	0
Cumhuriyet Dönemi'nde Hikâye (1923-1940)	1	0	0	0
TYT Sosyal	S	D	Y	B%
Tarih-1	2	1	1	50
XVII ve XVIII. Yüzyıllarda Osmanlı Devleti'nde ve Avrupa'da Denizcilik Faaliyetleri	2	1	1	50
Avrupa'da Din Savaşlarından Modern Devlete	6	1	1	17
1595-1774 Yılları Arasındaki Siyasi Gelişmeler	1	0	1	0
Coğrafya-1	1	0	1	0
Şehirlerin Fonksiyonları ve Değişimi	1	0	1	0
Türkiye'de Nüfus Politikaları ve Projeksiyonları	2	1	0	50
Ülkelerin Nüfus Politikaları	1	1	0	100
Biyocoğrafya	4	2	0	50
Ekosistemler ve Madde Döngüleri	1	0	0	0
Şehirlerin Etki Alanları	1	0	0	0
Felsefe	2	1	1	50
MÖ 6. Yüzyıl - MS 2. Yüzyıl Filozoflarının Felsefi Görüşleri	1	1	0	100
Felsefenin Ortaya Çıkışı	1	0	1	0
MÖ 6. Yüzyıl - MS 2. Yüzyıl Felsefesinin Ayırtıcı Nitelikleri	1	1	0	100
MÖ 6. Yüzyıl - MS 2. Yüzyıl Felsefesinin Düşünce ve Argümanları	1	1	0	100
Din Kül. ve Ahl. Bil.	3	3	0	100
Ahiret hayatının aşamalarını ayet ve hadislerle temellendirir.	1	0	0	0
Hayatı anlamlandırmada ahiret inancının önemini fark eder.	1	1	0	100
Dünya hayatı ile ahiret hayatı arasında ilişki kurar.	1	1	0	100
TYT Matematik	S	D	Y	B%
Matematik-1	2	2	0	100
Trigonometrik Fonksiyonların Aralığı ve Sıralaması	13	6	3	46
Trigonometrik Fonksiyonlar ve Özdeşlikler	8	5	2	63
Esas Ölçü ve Birim Çember	4	4	0	100
Dik Üçgende Trigonometrik Oranlar	3	1	0	33
Üçgende Trigonometrik Bağlantılar	S	D	Y	B%
TYT Fen	4	4	0	100
Fizik	3	1	0	33
Bağıl Hareket	3	1	0	33
Vektörlerin Özellikleri ve Bileşke Vektör	3	1	0	33
Newton'un Hareket Yasaları	3	3	0	100
Kimya	3	3	0	100
Periyodik Sistem ve Elektron Dizilimleri	3	2	1	67
Atomun Kuantum Modeli	4	3	0	75
Periyodik Özellikler	S	D	Y	B%
Biyoloji	2	2	0	100
Sinir Doku	2	1	1	50
Beyin	1	1	0	100
Göz	1	1	0	100
Omurlilik	1	1	0	100
Sinir Sistemi Rahatsızlıkları	2	1	1	50
Endokrin Sistem	1	1	0	100
Endokrin Sistemin Kontrolü	1	1	0	100

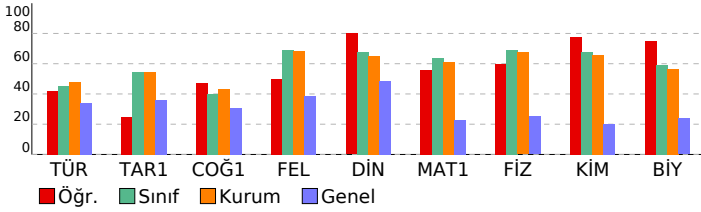

SINAV SONUÇ BELGESİ										YAYIN DENİZİ 11.SINIF 1.DENEME										
İSTANBUL / BEYLİKDÜZÜ / DÜNYA ETÜT MERKEZİ										DERSLERE GÖRE BAŞARI ANALİZİ										
Öğrenci					Numara		Sınıf													
SELİN YÜCEL					0															
Puan Türü	Puan	Genel Ort.	Dereceler					Genel												
			Snf	Kurum	İlçe	İl	Genel													
TYT	▲ 309,796	233,740	35	62	62	121	705													
Puanı Hesaplanan:			96	96	613	6426														
SÖZ	▲ 238,848	0,000	44	84	84	451	3661													
Puanı Hesaplanan:			96	96	617	6623														
SAY	▲ 374,182	0,000	24	44	44	73	524													
Puanı Hesaplanan:			96	96	617	6623														
EA	▲ 268,878	0,000	44	76	76	246	1614													
Puanı Hesaplanan:			96	96	617	6623														
Katılımlar:			52	96	96	617	6623													
Ders	Soru	Doğru	Yanlış	Net	Başarı %	Sınıf Ort.	Kurum Ort.	Genel Ort.												
Türkçe	30	10	14	6,50	22	▼13,57	▼14,34	▼10,14												
Tarih-1	10	5	2	4,50	45	▼5,45	▼5,44	▲3,61												
Coğrafya-1	10	2	0	2,00	20	▼3,97	▼4,35	▼3,07												
Felsefe	5	3	1	2,75	55	▼3,46	▼3,41	▲1,93												
Din Kül. ve Ahl. Bil.	5	4	0	4,00	80	▲3,38	▲3,25	▲2,43												
TYT Sosyal	30	14	3	13,25	44	▼16,25	▼16,44	▲11,04												
Matematik-1	30	20	7	18,25	61	▼19,08	▼18,32	▲6,88												
Fizik	10	9	1	8,75	88	▲6,92	▲6,74	▲2,51												
Kimya	10	8	2	7,50	75	▲6,75	▲6,55	▲2,03												
Biyoloji	10	7	3	6,25	63	▲5,93	▲5,64	▲2,38												
TYT Fen	30	24	6	22,50	75	▲19,61	▲18,93	▲6,92												
Toplam:	120	68	30	60,50	50	▼68,51	▼68,03	▲34,99												
Soru No	123456789012345678901234567890																			
TYT Türkçe	eddaCd dDABEDAeC bedccd C a B																			
Cevap Anahtarı	A	ÆBDCBEEDABEDABCECDÆEDECBEBCB																		
TYT Sosyal	A cAaC EB B C bBDBDB CD																			
Cevap Anahtarı	A	ABBAECCEBDDBCCAACCBEABDBDBCD																		
TYT Matematik	dDBgDEBEdaCDAcE Ec b cAEACD ACE																			
Cevap Anahtarı	A	BDBCDEBDDCCDABEDECDAEACDEACE																		
TYT Fen	DEEBDBEEBaDbDDDEBDDCEBcEee																			
Cevap Anahtarı	A	DEEBDBEEDBCDEBDDDEBDDCEBDECB																		

TYT Türkçe	S	D	Y	B%
Türkçe	2	1	1	50
Sözcükte Anlam	5	3	2	60
Edebi Akımlar	4	1	3	25
Noktalama İşaretleri	3	1	2	33
Yazım Kuralları	2	1	1	50
Edebiyat ve Toplum İlişkisi	2	0	1	0
Edebi akımları ve edebiyata yansımalarını bilir.	1	1	0	100
Edebiyatın topluma ilişkisini belirler.	4	2	1	50
HIKÂYE	1	0	0	0
Cumhuriyet Dönemi'nde Hikâye (1940-1960)	2	0	2	0
Toplumcu gerçekçi hikâyelerin özelliklerini kavrar ve bu anlayışla eser veren yazarları bilir.	1	0	1	0
Fıkra	1	0	0	0
Bireyin iç dünyasını esas alan hikâyelerin özelliklerini kavrar ve bu anlayışla eser veren yazarları bilir.	1	0	0	0
Modernist hikâyelerin özelliklerini kavrar ve bu anlayışla eser veren yazarları bilir.	1	0	0	0
Cumhuriyet Dönemi'nde Hikâye (1923-1940)	1	0	0	0
TYT Sosyal	S	D	Y	B%
Tarih-1	2	1	1	50
XVII ve XVIII. Yüzyıllarda Osmanlı Devleti'nde ve Avrupa'da Denizcilik Faaliyetleri	2	0	1	0
Avrupa'da Din Savaşlarından Modern Devlete	6	4	0	67
1595-1774 Yılları Arasındaki Siyasi Gelişmeler	1	0	0	0
Coğrafya-1	1	0	0	0
Şehirlerin Fonksiyonları ve Değişimi	1	0	0	100
Türkiye'de Nüfus Politikaları ve Projeksiyonları	2	0	0	0
Ülkelerin Nüfus Politikaları	1	1	0	100
Biyocoğrafya	4	0	0	0
Ekosistemler ve Madde Döngüleri	1	0	0	0
Şehirlerin Etki Alanları	1	0	0	0
Felsefe	2	1	0	50
MÖ 6. Yüzyıl - MS 2. Yüzyıl Filozoflarının Felsefî Görüşleri	1	0	1	0
Felsefenin Ortaya Çıkışı	1	1	0	100
MÖ 6. Yüzyıl - MS 2. Yüzyıl Felsefesinin Ayırıcı Nitelikleri	1	1	0	100
MÖ 6. Yüzyıl - MS 2. Yüzyıl Felsefesinin Düşünce ve Argümanları	1	1	0	100
Din Kül. ve Ahl. Bil.	3	3	0	100
Ahret hayatının aşamalarını ayet ve hadislerle temellendirir.	1	0	0	0
Hayatı anlamlandırmada ahret inancının önemini fark eder.	1	1	0	100
Dünya hayatı ile ahret hayatı arasında ilişki kurar.	1	1	0	100
TYT Matematik	2	0	2	0
Matematik-1	13	9	3	69
Trigonometrik Fonksiyonların Aralığı ve Sıralaması	8	6	2	75
Trigonometrik Fonksiyonlar ve Özdeşlikler	4	4	0	100
Esas Ölçü ve Birim Çember	3	1	0	33
Dik Üçgende Trigonometrik Oranlar				
Üçgende Trigonometrik Bağlantılar				
TYT Fen	4	4	0	100
Fizik	3	2	1	67
Bağıl Hareket	3	3	0	100
Vektörlerin Özellikleri ve Bileşke Vektör	3	2	1	67
Newton'un Hareket Yasaları	3	2	1	67
Kimya	3	2	1	67
Periyodik Sistem ve Elektron Dizilimleri	3	2	1	67
Atomun Kuantum Modeli	4	4	0	100
Periyodik Özellikler	2	1	1	50
Biyoloji	1	1	0	100
Sinir Doku	1	1	0	100
Beyin	1	1	0	100
Göz	1	1	0	100
Omurlilik	1	1	0	100
Sinir Sistemi Rahatsızlıkları	2	1	1	50
Endokrin Sistem	1	1	0	100
Endokrin Sistemin Kontrolü	1	1	0	100

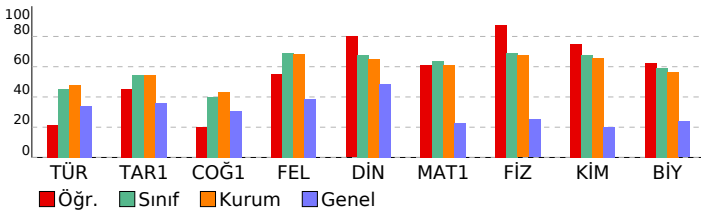

SINAV SONUÇ BELGESİ	YAYIN DENİZİ 11.SINIF 1.DENEME
İSTANBUL / BEYLİKDÜZÜ / DÜNYA ETÜT MERKEZİ	DERSLERE GÖRE BAŞARI ANALİZİ

Öğrenci	Numara	Sınıf
SENA TAYFUN	0	

Puan Türü	Puan	Genel Ort.	Dereceler				
			Snf	Kurum	İlçe	İl	Genel
TYT	▲ 382,678	233,740	9	17	17	18	91
Puanı Hesaplanan:			96	96	613	6426	
SÖZ	▲ 360,656	0,000	10	21	21	77	632
Puanı Hesaplanan:			96	96	617	6623	
SAY	▲ 425,864	0,000	15	26	26	29	196
Puanı Hesaplanan:			96	96	617	6623	
EA	▲ 397,713	0,000	8	17	17	19	97
Puanı Hesaplanan:			96	96	617	6623	
Katılımlar:			52	96	96	617	6623

Ders	Soru	Doğru	Yanlış	Net	Başarı %	Sınıf Ort.	Kurum Ort.	Genel Ort.
Türkçe	30	19	8	17,00	57	▲13,57	▲14,34	▲10,14
Tarih-1	10	7	3	6,25	63	▲ 5,45	▲ 5,44	▲ 3,61
Coğrafya-1	10	6	4	5,00	50	▲ 3,97	▲ 4,35	▲ 3,07
Felsefe	5	5	0	5,00	100	▲ 3,46	▲ 3,41	▲ 1,93
Din Kül. ve Ahl. Bil.	5	5	0	5,00	100	▲ 3,38	▲ 3,25	▲ 2,43
TYT Sosyal	30	23	7	21,25	71	▲16,25	▲16,44	▲11,04
Matematik-1	30	28	1	27,75	93	▲19,08	▲18,32	▲ 6,88
Fizik	10	10	0	10,00	100	▲ 6,92	▲ 6,74	▲ 2,51
Kimya	10	6	4	5,00	50	▼ 6,75	▼ 6,55	▲ 2,03
Biyoloji	10	7	3	6,25	63	▲ 5,93	▲ 5,64	▲ 2,38
TYT Fen	30	23	7	21,25	71	▲19,61	▲18,93	▲ 6,92
Toplam:	120	93	23	87,25	73	▲68,51	▲68,03	▲34,99

Soru No	123456789012345678901234567890
TYT Türkçe	DCBAEBDABEDcaC bDeEBDabb dD BE
Cevap Anahtarı	B DCBAEBDABEDABCECDABDEECEBDCBE
TYT Sosyal	BbAcBAbCCEeBcBbCbAACDBEABCDDBB
Cevap Anahtarı	B BDABBAECCCEBDBCCCAACDBEABCDDBB
TYT Matematik	BCDEBBDCCDBDAEDEC BAeDEBEACECD
Cevap Anahtarı	B BCDEBBDCCDBDAEDECDBAEAEBEACECD
TYT Fen	BDBEEDBEEDeDcdDbDcBDDCaDDeDBB
Cevap Anahtarı	B BDBEEDBEEDeBDCDDDEBDDCEBDECDBB

TYT Türkçe	S	D	Y	B%
Türkçe	2	2	0	100
Sözcükte Anlam	5	3	2	60
Edebi Akımlar	4	3	1	75
Noktalama İşaretleri	3	3	0	100
Yazım Kuralları	2	2	0	100
Edebiyat ve Toplum İlişkisi	2	1	1	50
Edebi akımları ve edebiyata yansımalarını bilir.	1	0	1	100
Edebiyatın topluma ilişkisini belirler.	4	3	0	75
HIKÂYE	1	0	0	0
Cumhuriyet Dönemi'nde Hikâye (1940-1960)	2	0	2	0
Toplumcu gerçekçi hikâyelerin özelliklerini kavrar ve bu anlayışla eser veren yazarları bilir.	1	1	0	100
Fıkra	1	0	1	0
Bireyin iç dünyasını esas alan hikâyelerin özelliklerini kavrar ve bu anlayışla eser veren yazarları bilir.	1	0	1	0
Modernist hikâyelerin özelliklerini kavrar ve bu anlayışla eser veren yazarları bilir.	1	0	1	0
Cumhuriyet Dönemi'nde Hikâye (1923-1940)	1	0	0	0

TYT Sosyal	S	D	Y	B%
Tarih-1	2	1	1	50
XVII ve XVIII. Yüzyıllarda Osmanlı Devleti'nde ve Avrupa'da Denizcilik Faaliyetleri	2	1	1	50
Avrupa'da Din Savaşlarından Modern Devlete	6	5	1	83
1595-1774 Yılları Arasındaki Siyasi Gelişmeler	5	5	0	100
Coğrafya-1	1	0	1	0
Şehirlerin Fonksiyonları ve Değişimi	1	0	1	0
Türkiye'de Nüfus Politikaları ve Projeksiyonları	2	0	2	0
Ülkelerin Nüfus Politikaları	1	1	0	100
Biyocoğrafya	4	3	1	75
Ekosistemler ve Madde Döngüleri	1	1	0	100
Şehirlerin Etki Alanları	5	5	0	100
Felsefe	2	2	0	100
MÖ 6. Yüzyıl - MS 2. Yüzyıl Filozoflarının Felsefi Görüşleri	1	1	0	100
Felsefenin Ortaya Çıkışı	1	1	0	100
MÖ 6. Yüzyıl - MS 2. Yüzyıl Felsefesinin Ayırıcı Nitelikleri	1	1	0	100
MÖ 6. Yüzyıl - MS 2. Yüzyıl Felsefesinin Düşünce ve Argümanları	2	2	0	100
Din Kül. ve Ahl. Bil.	3	3	0	100
Ahiret hayatının aşamalarını ayet ve hadislerle temellendirir.	1	1	0	100
Hayatı anlamlandırmada ahiret inancının önemini fark eder.	1	1	0	100
Dünya hayatı ile ahiret hayatı arasında ilişki kurar.	1	1	0	100

TYT Matematik	S	D	Y	B%
Matematik-1	2	2	0	100
Trigonometrik Fonksiyonların Aralığı ve Sıralaması	13	11	1	85
Trigonometrik Fonksiyonlar ve Özdeşlikler	8	8	0	100
Esas Ölçü ve Birim Çember	4	4	0	100
Dik Üçgende Trigonometrik Oranlar	3	3	0	100
Üçgende Trigonometrik Bağlantılar	2	2	0	100

TYT Fen	S	D	Y	B%
Fizik	4	4	0	100
Bağıl Hareket	3	3	0	100
Vektörlerin Özellikleri ve Bileşke Vektör	3	3	0	100
Newton'un Hareket Yasaları	3	3	0	100
Kimya	3	1	2	33
Periyodik Sistem ve Elektron Dizilimleri	3	3	0	100
Atomun Kuantum Modeli	4	2	2	50
Periyodik Özellikler	2	2	0	100
Biyoloji	2	2	0	100
Sinir Doku	2	1	1	50
Beyin	1	1	0	100
Göz	1	1	0	100
Omurlilik	1	0	1	0
Sinir Sistemi Rahatsızlıkları	2	1	1	50
Endokrin Sistem	1	1	0	100
Endokrin Sistemin Kontrolü	1	1	0	100

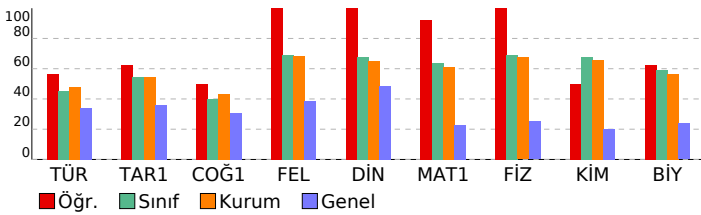

SINAV SONUÇ BELGESİ										YAYIN DENİZİ 11.SINIF 1.DENEME										
İSTANBUL / BEYLİKDÜZÜ / DÜNYA ETÜT MERKEZİ										DERSLERE GÖRE BAŞARI ANALİZİ										
Öğrenci					Numara		Sınıf													
SENA YÜKSEL					0															
Puan Türü	Puan	Genel Ort.	Dereceler					Genel												
			Snf	Kurum	İlçe	İl	Genel													
TYT	▼ 220,576	233,740	50	93	93	515	3965													
Puanı Hesaplanan:			96	96	613	6426														
SÖZ	▲ 200,832	0,000	48	89	89	522	4609													
Puanı Hesaplanan:			96	96	617	6623														
SAY	▲ 204,331	0,000	47	86	86	353	2548													
Puanı Hesaplanan:			96	96	617	6623														
EA	▲ 225,616	0,000	48	88	88	406	2977													
Puanı Hesaplanan:			96	96	617	6623														
Katılımlar:			52	96	96	617	6623													
Ders	Soru	Doğru	Yanlış	Net	Başarı %	Sınıf Ort.	Kurum Ort.	Genel Ort.												
Türkçe	30	16	14	12,50	42	▼13,57	▼14,34	▲10,14												
Tarih-1	10	0	0	0,00	0	▼5,45	▼5,44	▼3,61												
Coğrafya-1	10	0	2	-0,50	-5	▼3,97	▼4,35	▼3,07												
Felsefe	5	0	0	0,00	0	▼3,46	▼3,41	▼1,93												
Din Kül. ve Ahl. Bil.	5	3	2	2,50	50	▼3,38	▼3,25	▲2,43												
TYT Sosyal	30	3	4	2,00	7	▼16,25	▼16,44	▼11,04												
Matematik-1	30	5	3	4,25	14	▼19,08	▼18,32	▼6,88												
Fizik	10	4	2	3,50	35	▼6,92	▼6,74	▲2,51												
Kimya	10	5	4	4,00	40	▼6,75	▼6,55	▲2,03												
Biyoloji	10	4	6	2,50	25	▼5,93	▼5,64	▲2,38												
TYT Fen	30	13	12	10,00	33	▼19,61	▼18,93	▲6,92												
Toplam:	120	37	33	28,75	24	▼68,51	▼68,03	▼34,99												
Soru No	123456789012345678901234567890																			
TYT Türkçe	eeBacBDbaEDcBabCeeEBDabCEaDCBc																			
Cevap Anahtarı	B	DCBAEBDABEDABCECDAEBDECEBDCBE																		
TYT Sosyal	e c CaDBa																			
Cevap Anahtarı	B	BDABBAECCCEBDBCCCAACDBEABCDDBB																		
TYT Matematik	B DE c ec A A																			
Cevap Anahtarı	B	BCDEBDDCCBDAEEDCDBABAEAEBEACECD																		
TYT Fen	aDB E c DgccaDD EBDDaaBbEebaB																			
Cevap Anahtarı	B	BDBEEDBEEDEBDCDDDEBDDCEBDECBDB																		

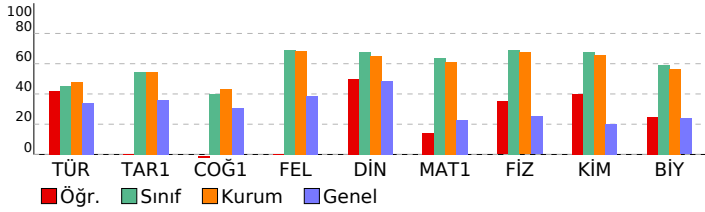

TYT Türkçe	S	D	Y	B%
Türkçe	2	2	0	100
Sözcükte Anlam	5	2	3	40
Edebi Akımlar	4	3	1	75
Noktalama İşaretleri	3	1	2	33
Yazım Kuralları	2	2	0	100
Edebiyat ve Toplum İlişkisi	2	2	0	100
Edebi akımları ve edebiyata yansımalarını bilir.	1	0	1	0
Edebiyatın topluma ilişkisini belirler.	4	2	2	50
HIKÂYE	1	0	1	0
Cumhuriyet Dönemi'nde Hikâye (1940-1960)	2	0	2	0
Toplumcu gerçekçi hikâyelerin özelliklerini kavrar ve bu anlayışla eser veren yazarları bilir.	1	1	0	100
Fıkra	1	0	1	0
Bireyin iç dünyasını esas alan hikâyelerin özelliklerini kavrar ve bu anlayışla eser veren yazarları bilir.	1	0	1	0
Modernist hikâyelerin özelliklerini kavrar ve bu anlayışla eser veren yazarları bilir.	1	1	0	100
Cumhuriyet Dönemi'nde Hikâye (1923-1940)	1	1	0	100
TYT Sosyal	S	D	Y	B%
Tarih-1	2	0	0	0
XVII ve XVIII. Yüzyıllarda Osmanlı Devleti'nde ve Avrupa'da Denizcilik Faaliyetleri	2	0	0	0
Avrupa'da Din Savaşlarından Modern Devlete	2	0	0	0
1595-1774 Yılları Arasındaki Siyasi Gelişmeler	6	0	0	0
Coğrafya-1	S	D	Y	B%
Şehirlerin Fonksiyonları ve Değişimi	1	0	0	0
Türkiye'de Nüfus Politikaları ve Projeksiyonları	1	0	0	0
Ülkelerin Nüfus Politikaları	2	0	1	0
Biyocoğrafya	1	0	0	0
Ekosistemler ve Madde Döngüleri	4	0	1	0
Şehirlerin Etki Alanları	1	0	0	0
Felsefe	S	D	Y	B%
MÖ 6. Yüzyıl - MS 2. Yüzyıl Filozoflarının Felsefi Görüşleri	2	0	0	0
Felsefenin Ortaya Çıkışı	1	0	0	0
MÖ 6. Yüzyıl - MS 2. Yüzyıl Felsefesinin Ayırıcı Nitelikleri	1	0	0	0
MÖ 6. Yüzyıl - MS 2. Yüzyıl Felsefesinin Düşünce ve Argümanları	1	0	0	0
Din Kül. ve Ahl. Bil.	S	D	Y	B%
Ahiret hayatının aşamalarını ayet ve hadislerle temellendirir.	3	3	0	100
Hayatı anlamlandırmada ahiret inancının önemini fark eder.	1	0	1	0
Dünya hayatı ile ahiret hayatı arasında ilişki kurar.	1	0	1	0
TYT Matematik	S	D	Y	B%
Matematik-1	2	0	1	0
Trigonometrik Fonksiyonların Aralığı ve Sıralaması	13	3	1	23
Trigonometrik Fonksiyonlar ve Özdeşlikler	8	2	1	25
Esas Ölçü ve Birim Çember	4	0	0	0
Dik Üçgende Trigonometrik Oranlar	3	0	0	0
Üçgende Trigonometrik Bağlantılar	3	0	0	0
TYT Fen	S	D	Y	B%
Fizik	4	3	0	75
Bağıl Hareket	3	1	0	33
Vektörlerin Özellikleri ve Bileşke Vektör	3	0	2	0
Newton'un Hareket Yasaları	3	0	2	0
Kimya	3	1	2	33
Periyodik Sistem ve Elektron Dizilimleri	3	2	1	67
Atomun Kuantum Modeli	4	2	1	50
Periyodik Özellikler	2	1	1	50
Biyoloji	2	1	1	50
Sinir Doku	2	0	2	0
Beyin	1	1	0	100
Göz	1	0	1	0
Omurlilik	1	0	1	0
Sinir Sistemi Rahatsızlıkları	2	1	1	50
Endokrin Sistem	1	1	0	100
Endokrin Sistemin Kontrolü	1	1	0	100

SINAV SONUÇ BELGESİ										YAYIN DENİZİ 11.SINIF 1.DENEME											
İSTANBUL / BEYLİKDÜZÜ / DÜNYA ETÜT MERKEZİ										DERSLERE GÖRE BAŞARI ANALİZİ											
Öğrenci					Numara		Sınıf														
SEVDE ÇAVDAR					0																
Puan Türü	Puan	Genel Ort.	Dereceler					Genel													
			Snf	Kurum	İlçe	İl	Genel														
TYT	▲ 306,553	233,740	39	66	66	128	753														
Puanı Hesaplanan:			96	96	613	6426															
SÖZ	▲ 263,360	0,000	39	76	76	381	2956														
Puanı Hesaplanan:			96	96	617	6623															
SAY	▲ 347,243	0,000	35	60	60	114	756														
Puanı Hesaplanan:			96	96	617	6623															
EA	▲ 277,529	0,000	41	73	73	211	1401														
Puanı Hesaplanan:			96	96	617	6623															
Katılımlar:			52	96	96	617	6623														
Ders	Soru	Doğru	Yanlış	Net	Başarı %	Sınıf Ort.	Kurum Ort.	Genel Ort.													
Türkçe	30	12	9	9,75	33	▼13,57	▼14,34	▼10,14													
Tarih-1	10	5	4	4,00	40	▼5,45	▼5,44	▲3,61													
Coğrafya-1	10	3	2	2,50	25	▼3,97	▼4,35	▼3,07													
Felsefe	5	4	0	4,00	80	▲3,46	▲3,41	▲1,93													
Din Kül. ve Ahl. Bil.	5	3	0	3,00	60	▼3,38	▼3,25	▲2,43													
TYT Sosyal	30	15	6	13,50	45	▼16,25	▼16,44	▲11,04													
Matematik-1	30	18	8	16,00	53	▼19,08	▼18,32	▲6,88													
Fizik	10	7	2	6,50	65	▼6,92	▼6,74	▲2,51													
Kimya	10	6	4	5,00	50	▼6,75	▼6,55	▲2,03													
Biyoloji	10	9	1	8,75	88	▲5,93	▲5,64	▲2,38													
TYT Fen	30	22	7	20,25	68	▲19,61	▲18,93	▲6,92													
Toplam:	120	67	30	59,50	50	▼68,51	▼68,03	▲34,99													
Soru No	123456789012345678901234567890																				
TYT Türkçe	Ad eed dD BEaAaC C bED EC a B																				
Cevap Anahtarı	A	AEBDCBEBDABEDABCECDAAEDECCEBDCB																			
TYT Sosyal	AaBAdCdE bD a A CaEA DBDB D																				
Cevap Anahtarı	A	ABBAECCEBDDBCCAACCBEABDBDBCD																			
TYT Matematik	BDBCDEBBcCCbAdd Ec b cA daDE CE																				
Cevap Anahtarı	A	BDBCDEBDDCCDAEDECDAEACDEACE																			
TYT Fen	DEbaDBEE BeDEDBcaDaBBDDCEBDECe																				
Cevap Anahtarı	A	DEEBDBEEDBCDEDEBDDDEBDDCEBDECB																			

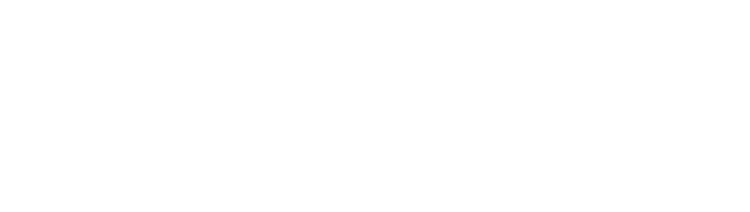

SINAV SONUÇ BELGESİ										YAYIN DENİZİ 11.SINIF 1.DENEME											
İSTANBUL / BEYLİKDÜZÜ / DÜNYA ETÜT MERKEZİ										DERSLERE GÖRE BAŞARI ANALİZİ											
Öğrenci					Numara		Sınıf														
ŞEVVAL İŞÇİ					0																
Puan Türü	Puan	Genel Ort.	Dereceler					Genel													
			Snf	Kurum	İlçe	İl	Genel														
TYT	▲ 425,309	233,740	2	2	2	2	4	Puanı Hesaplanan:					96	96	613	6426					
SÖZ	▲ 414,615	0,000	4	7	7	16	122	Puanı Hesaplanan:					96	96	617	6623					
SAY	▲ 475,638	0,000	4	5	5	5	27	Puanı Hesaplanan:					96	96	617	6623					
EA	▲ 441,971	0,000	3	4	4	5	13	Puanı Hesaplanan:					96	96	617	6623					
Katılımlar:			52	96	96	617	6623														
Ders	Soru	Doğru	Yanlış	Net	Başarı %	Sınıf Ort.	Kurum Ort.	Genel Ort.													
Türkçe	30	23	6	21,50	72	▲13,57	▲14,34	▲10,14													
Tarih-1	10	9	1	8,75	88	▲5,45	▲5,44	▲3,61													
Coğrafya-1	10	8	2	7,50	75	▲3,97	▲4,35	▲3,07													
Felsefe	5	5	0	5,00	100	▲3,46	▲3,41	▲1,93													
Din Kül. ve Ahl. Bil.	5	4	1	3,75	75	▲3,38	▲3,25	▲2,43													
TYT Sosyal	30	26	4	25,00	83	▲16,25	▲16,44	▲11,04													
Matematik-1	30	30	0	30,00	100	▲19,08	▲18,32	▲6,88													
Fizik	10	9	1	8,75	88	▲6,92	▲6,74	▲2,51													
Kimya	10	10	0	10,00	100	▲6,75	▲6,55	▲2,03													
Biyoloji	10	8	2	7,50	75	▲5,93	▲5,64	▲2,38													
TYT Fen	30	27	3	26,25	88	▲19,61	▲18,93	▲6,92													
Toplam:		120	106	13	102,75	86	▲68,51	▲68,03	▲34,99												
Soru No		123456789012345678901234567890																			
TYT Türkçe		DCBAEBDAeEDcaCbCeAE DEECbBDCBE																			
Cevap Anahtarı		B DCBAEBDABEDABCECDABEDECCEBDCBE																			
TYT Sosyal		BDABBAcCCECBcaCCCAACDBEABCDeBB																			
Cevap Anahtarı		B BDABBAECCECBDBCCCAACDBEABCDDBB																			
TYT Matematik		BCDEBDDCCDBDAEEDCDBAEAEBEACECD																			
Cevap Anahtarı		B BCDEBDDCCDBDAEEDCDBAEAEBEACECD																			
TYT Fen		aDBEEDBEEDDEBCDDDEBDDCEBDEdbBB																			
Cevap Anahtarı		B DBEEDBEEDDEBCDDDEBDDCEBDECDDB																			



SINAV SONUÇ BELGESİ										YAYIN DENİZİ 11.SINIF 1.DENEME											
İSTANBUL / BEYLİKDÜZÜ / DÜNYA ETÜT MERKEZİ										DERSLERE GÖRE BAŞARI ANALİZİ											
Öğrenci					Numara		Sınıf														
ŞEVVAL ŞENTÜRK					0																
Puan Türü	Puan	Genel Ort.	Dereceler					Genel													
			Snf	Kurum	İlçe	İl	Genel														
TYT	▲ 350,740	233,740	17	35	35	43	252	Puanı Hesaplanan:					96	96	613	6426					
SÖZ	▲ 353,881	0,000	14	27	27	93	750	Puanı Hesaplanan:					96	96	617	6623					
SAY	▲ 362,124	0,000	30	54	54	91	618	Puanı Hesaplanan:					96	96	617	6623					
EA	▲ 336,252	0,000	23	42	42	71	473	Puanı Hesaplanan:					96	96	617	6623					
Katılımlar:			52	96	96	617	6623														
Ders	Soru	Doğru	Yanlış	Net	Başarı %	Sınıf Ort.	Kurum Ort.	Genel Ort.													
Türkçe	30	19	7	17,25	58	▲13,57	▲14,34	▲10,14													
Tarih-1	10	8	1	7,75	78	▲5,45	▲5,44	▲3,61													
Coğrafya-1	10	7	1	6,75	68	▲3,97	▲4,35	▲3,07													
Felsefe	5	2	0	2,00	40	▼3,46	▼3,41	▲1,93													
Din Kül. ve Ahl. Bil.	5	4	0	4,00	80	▲3,38	▲3,25	▲2,43													
TYT Sosyal	30	21	2	20,50	68	▲16,25	▲16,44	▲11,04													
Matematik-1	30	19	7	17,25	58	▼19,08	▼18,32	▲6,88													
Fizik	10	4	3	3,25	33	▼6,92	▼6,74	▲2,51													
Kimya	10	9	1	8,75	88	▲6,75	▲6,55	▲2,03													
Biyoloji	10	9	1	8,75	88	▲5,93	▲5,64	▲2,38													
TYT Fen	30	22	5	20,75	69	▲19,61	▲18,93	▲6,92													
Toplam:		120	81	21	75,75	63	▲68,51	▲68,03	▲34,99												
Soru No	123456789012345678901234567890																				
TYT Türkçe	DeBAEdDABEDAaCE AacDaEC DeBE																				
Cevap Anahtarı	B	DCBAEBDABEDABCECDABEBDECEBDCBE																			
TYT Sosyal	B ABBaCCE aDBCCEAA DB CDDDB																				
Cevap Anahtarı	B	BDABBAECCCEBDBCCCAACDBEABCDDBB																			
TYT Matematik	adDEBdcCCbBDA ECD BA dEB ACdCD																				
Cevap Anahtarı	B	BCDEBBDCCDBADECDABAEAEBEACECD																			
TYT Fen	eBEc BE aEDBCCdDEBDDCEBDEdDBB																				
Cevap Anahtarı	B	BDBEEDBEEDBDCDDDEBDDCEBDECDDB																			

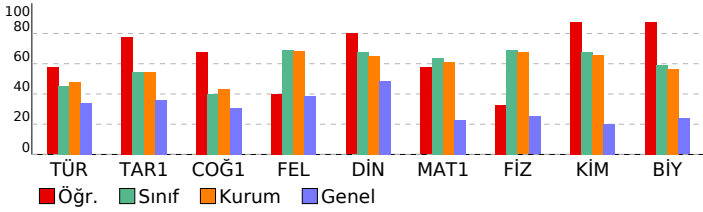

TYT Türkçe	S	D	Y	B%
Türkçe	2	2	0	100
Sözcükte Anlam	5	4	1	80
Edebi Akımlar	4	1	2	25
Noktalama İşaretleri	3	2	0	67
Yazım Kuralları	2	2	0	100
Edebiyat ve Toplum İlişkisi	2	0	2	0
Edebi akımları ve edebiyata yansımalarını bilir.	1	1	0	100
Edebiyatın topluma ilişkisini belirler.	4	3	0	75
HIKÂYE	1	1	0	100
Cumhuriyet Dönemi'nde Hikâye (1940-1960)	2	1	1	50
Toplumcu gerçekçi hikâyelerin özelliklerini kavrar ve bu anlayışla eser veren yazarları bilir.	1	1	0	100
Fıkra	1	1	0	100
Bireyin iç dünyasını esas alan hikâyelerin özelliklerini kavrar ve bu anlayışla eser veren yazarları bilir.	1	0	0	0
Modernist hikâyelerin özelliklerini kavrar ve bu anlayışla eser veren yazarları bilir.	1	0	0	0
Cumhuriyet Dönemi'nde Hikâye (1923-1940)	1	0	1	0
TYT Sosyal	S	D	Y	B%
Tarih-1	2	1	1	50
XVII ve XVIII. Yüzyıllarda Osmanlı Devleti'nde ve Avrupa'da Denizcilik Faaliyetleri	2	2	0	100
Avrupa'da Din Savaşlarından Modern Devlete	6	5	0	83
1595-1774 Yılları Arasındaki Siyasi Gelişmeler	S	D	Y	B%
Coğrafya-1	1	1	0	100
Şehirlerin Fonksiyonları ve Değişimi	1	1	0	100
Türkiye'de Nüfus Politikaları ve Projeksiyonları	2	1	0	50
Ülkelerin Nüfus Politikaları	1	1	0	100
Biyocoğrafya	4	3	0	75
Ekosistemler ve Madde Döngüleri	1	0	1	0
Şehirlerin Etki Alanları	S	D	Y	B%
Felsefe	2	1	0	50
MÖ 6. Yüzyıl - MS 2. Yüzyıl Filozoflarının Felsefi Görüşleri	1	0	0	0
Felsefenin Ortaya Çıkışı	1	0	0	0
MÖ 6. Yüzyıl - MS 2. Yüzyıl Felsefesinin Ayırıcı Nitelikleri	1	1	0	100
MÖ 6. Yüzyıl - MS 2. Yüzyıl Felsefesinin Düşünce ve Argümanları	S	D	Y	B%
Din Kül. ve Ahl. Bil.	3	3	0	100
Ahiret hayatının aşamalarını ayet ve hadislerle temellendirir.	1	0	0	0
Hayatı anlamlandırmada ahiret inancının önemini fark eder.	1	1	0	100
Dünya hayatı ile ahiret hayatı arasında ilişki kurar.	1	1	0	100
TYT Matematik	S	D	Y	B%
Matematik-1	2	2	0	100
Trigonometrik Fonksiyonların Aralığı ve Sıralaması	13	8	4	62
Trigonometrik Fonksiyonlar ve Özdeşlikler	8	5	3	63
Esas Ölçü ve Birim Çember	4	4	0	100
Dik Üçgende Trigonometrik Oranlar	3	0	0	0
Üçgende Trigonometrik Bağlantılar	S	D	Y	B%
TYT Fen	4	1	3	25
Fizik	3	2	0	67
Bağıl Hareket	3	1	0	33
Vektörlerin Özellikleri ve Bileşke Vektör	S	D	Y	B%
Newton'un Hareket Yasaları	3	3	0	100
Kimya	3	3	0	100
Periyodik Sistem ve Elektron Dizilimleri	3	3	0	100
Atomun Kuantum Modeli	4	3	1	75
Periyodik Özellikler	S	D	Y	B%
Biyoloji	2	2	0	100
Sinir Doku	2	1	1	50
Beyin	1	1	0	100
Göz	1	1	0	100
Omurlilik	1	1	0	100
Sinir Sistemi Rahatsızlıkları	2	2	0	100
Endokrin Sistem	1	1	0	100
Endokrin Sistemin Kontrolü	1	1	0	100

SINAV SONUÇ BELGESİ										YAYIN DENİZİ 11.SINIF 1.DENEME										
İSTANBUL / BEYLİKDÜZÜ / DÜNYA ETÜT MERKEZİ										DERSLERE GÖRE BAŞARI ANALİZİ										
Öğrenci					Numara		Sınıf													
SUDE ÇÖLYARAN					0															
Puan Türü	Puan	Genel Ort.	Dereceler					Genel												
			Snf	Kurum	İlçe	İl	Genel													
TYT	▲ 349,084	233,740	19	37	37	46	267													
Puanı Hesaplanan:			96	96	613	6426														
SÖZ	▲ 305,015	0,000	28	55	55	247	1803													
Puanı Hesaplanan:			96	96	617	6623														
SAY	▲ 404,233	0,000	18	34	34	43	304													
Puanı Hesaplanan:			96	96	617	6623														
EA	▲ 350,160	0,000	16	31	31	52	344													
Puanı Hesaplanan:			96	96	617	6623														
Katılımlar:			52	96	96	617	6623													
Ders	Soru	Doğru	Yanlış	Net	Başarı %	Sınıf Ort.	Kurum Ort.	Genel Ort.												
Türkçe	30	15	4	14,00	47	▲13,57	▼14,34	▲10,14												
Tarih-1	10	5	0	5,00	50	▼5,45	▼5,44	▲3,61												
Coğrafya-1	10	4	0	4,00	40	▲3,97	▼4,35	▲3,07												
Felsefe	5	3	0	3,00	60	▼3,46	▼3,41	▲1,93												
Din Kül. ve Ahl. Bil.	5	4	0	4,00	80	▲3,38	▲3,25	▲2,43												
TYT Sosyal	30	16	0	16,00	53	▼16,25	▼16,44	▲11,04												
Matematik-1	30	24	3	23,25	78	▲19,08	▲18,32	▲6,88												
Fizik	10	7	2	6,50	65	▼6,92	▼6,74	▲2,51												
Kimya	10	7	2	6,50	65	▼6,75	▼6,55	▲2,03												
Biyoloji	10	9	1	8,75	88	▲5,93	▲5,64	▲2,38												
TYT Fen	30	23	5	21,75	73	▲19,61	▲18,93	▲6,92												
Toplam:	120	78	12	75,00	63	▲68,51	▲68,03	▲34,99												
Soru No	123456789012345678901234567890																			
TYT Türkçe	DCdAEdD BED C ee D EC D BE																			
Cevap Anahtarı	B	DCBAEBDABEDABCECDABDEECEBDCBE																		
TYT Sosyal	B A A C E CCAA DBE CDDDB																			
Cevap Anahtarı	B	BDABBAECCCEBDBCCCAACDBEABCDDBB																		
TYT Matematik	BCDEedDCC BD DaCD BAEAEBEACECD																			
Cevap Anahtarı	B	BCDEBDDCCDBDAECDABAEAEBEACECD																		
TYT Fen	BDBEE cEdDEDdDDc DCEBDEeDBB																			
Cevap Anahtarı	B	BDBEEDBEDEBCDDDEBDDCEBDECEBDB																		



SINAV SONUÇ BELGESİ										YAYIN DENİZİ 11.SINIF 1.DENEME										
İSTANBUL / BEYLİKDÜZÜ / DÜNYA ETÜT MERKEZİ										DERSLERE GÖRE BAŞARI ANALİZİ										
Öğrenci					Numara		Sınıf													
TAHA KABADAYI					0															
Puan Türü	Puan	Genel Ort.	Dereceler					Genel												
			Snf	Kurum	İlçe	İl	Genel													
TYT	▲ 288,300	233,740	44	77	77	196	1132													
Puanı Hesaplanan:			96	96	613	6426														
SÖZ	▲ 218,250	0,000	46	86	86	489	4189													
Puanı Hesaplanan:			96	96	617	6623														
SAY	▲ 343,548	0,000	36	61	61	119	795													
Puanı Hesaplanan:			96	96	617	6623														
EA	▲ 303,706	0,000	31	61	61	138	901													
Puanı Hesaplanan:			96	96	617	6623														
Katılımlar:			52	96	96	617	6623													
Ders	Soru	Doğru	Yanlış	Net	Başarı %	Sınıf Ort.	Kurum Ort.	Genel Ort.												
Türkçe	30	12	6	10,50	35	▼13,57	▼14,34	▲10,14												
Tarih-1	10	2	0	2,00	20	▼5,45	▼5,44	▼3,61												
Coğrafya-1	10	5	2	4,50	45	▲3,97	▲4,35	▲3,07												
Felsefe	5	0	0	0,00	0	▼3,46	▼3,41	▼1,93												
Din Kül. ve Ahl. Bil.	5	0	0	0,00	0	▼3,38	▼3,25	▼2,43												
TYT Sosyal	30	7	2	6,50	22	▼16,25	▼16,44	▼11,04												
Matematik-1	30	21	6	19,50	65	▲19,08	▲18,32	▲6,88												
Fizik	10	7	2	6,50	65	▼6,92	▼6,74	▲2,51												
Kimya	10	8	1	7,75	78	▲6,75	▲6,55	▲2,03												
Biyoloji	10	3	3	2,25	23	▼5,93	▼5,64	▼2,38												
TYT Fen	30	18	6	16,50	55	▼19,61	▼18,93	▲6,92												
Toplam:	120	58	20	53,00	44	▼68,51	▼68,03	▲34,99												
Soru No	123456789012345678901234567890																			
TYT Türkçe	DC AbBbeBEDc C Ce C a BE																			
Cevap Anahtarı	B	DCBAEBDABEDABCECDABEDDECEBDCBE																		
TYT Sosyal	A C b eCCAAC																			
Cevap Anahtarı	B	BDABBAECCCEBDBCCCAACDBEABCDDBB																		
TYT Matematik	BCDEedcCCDBDA Ece BAEAcBE CcCD																			
Cevap Anahtarı	B	BCDEBBDCCDBDAEDCDABAEAEBEACECD																		
TYT Fen	BDBaE BEdDED CDDcBDaC d c D B																			
Cevap Anahtarı	B	BDBEEDBEDEDEBCDDDEBDDCEBDECEBDB																		

TYT Türkçe	S	D	Y	B%
Türkçe	2	2	0	100
Sözcükte Anlam	5	1	3	20
Edebi Akımlar	4	3	1	75
Noktalama İşaretleri	3	1	2	33
Yazım Kuralları	2	1	0	50
Edebiyat ve Toplum İlişkisi	2	0	0	0
Edebi akımları ve edebiyata yansımalarını bilir.	1	1	0	100
Edebiyatın topluma ilişkisini belirler.	4	3	0	75
HIKÂYE	1	0	0	0
Cumhuriyet Dönemi'nde Hikâye (1940-1960)	2	0	0	0
Toplumcu gerçekçi hikâyelerin özelliklerini kavrar ve bu anlayışla eser veren yazarları bilir.	1	0	0	0
Fıkra	1	0	0	0
Bireyin iç dünyasını esas alan hikâyelerin özelliklerini kavrar ve bu anlayışla eser veren yazarları bilir.	1	0	0	0
Modernist hikâyelerin özelliklerini kavrar ve bu anlayışla eser veren yazarları bilir.	1	0	0	0
Cumhuriyet Dönemi'nde Hikâye (1923-1940)	1	0	0	0
TYT Sosyal	5	4	0	50
Tarih-1	2	1	0	50
XVII ve XVIII. Yüzyıllarda Osmanlı Devleti'nde ve Avrupa'da Denizcilik Faaliyetleri	2	0	0	0
Avrupa'da Din Savaşlarından Modern Devlete	6	1	0	17
1595-1774 Yılları Arasındaki Siyasi Gelişmeler	5	4	0	50
Coğrafya-1	1	0	0	0
Şehirlerin Fonksiyonları ve Değişimi	1	0	0	0
Türkiye'de Nüfus Politikaları ve Projeksiyonları	2	0	2	0
Ülkelerin Nüfus Politikaları	1	1	0	100
Biyocoğrafya	4	4	0	100
Ekosistemler ve Madde Döngüleri	1	0	0	0
Şehirlerin Etki Alanları	5	4	0	50
Felsefe	2	0	0	0
MÖ 6. Yüzyıl - MS 2. Yüzyıl Filozoflarının Felsefi Görüşleri	1	0	0	0
Felsefenin Ortaya Çıkışı	1	0	0	0
MÖ 6. Yüzyıl - MS 2. Yüzyıl Felsefesinin Ayırtıcı Nitelikleri	1	0	0	0
MÖ 6. Yüzyıl - MS 2. Yüzyıl Felsefesinin Düşünce ve Argümanları	1	0	0	0
Din Kül. ve Ahl. Bil.	3	0	0	0
Ahiret hayatının aşamalarını ayet ve hadislerle temellendirir.	1	0	0	0
Hayatı anlamlandırmada ahiret inancının önemini fark eder.	1	0	0	0
Dünya hayatı ile ahiret hayatı arasında ilişki kurar.	1	0	0	0
TYT Matematik	2	2	0	100
Matematik-1	13	8	3	62
Trigonometrik Fonksiyonların Aralığı ve Sıralaması	8	5	3	63
Trigonometrik Fonksiyonlar ve Özdeşlikler	4	4	0	100
Esas Ölçü ve Birim Çember	3	2	0	67
Dik Üçgende Trigonometrik Oranlar	3	2	0	67
Üçgende Trigonometrik Bağlantılar	4	3	1	67
TYT Fen	4	3	1	75
Fizik	3	2	1	67
Bağıl Hareket	3	2	1	67
Vektörlerin Özellikleri ve Bileşke Vektör	3	2	0	67
Newton'un Hareket Yasaları	3	2	1	67
Kimya	3	2	1	67
Periyodik Sistem ve Elektron Dizilimleri	3	3	0	100
Atomun Kuantum Modeli	4	3	0	75
Periyodik Özellikler	2	1	0	50
Biyoloji	2	1	0	50
Sinir Doku	2	1	0	50
Beyin	1	0	1	0
Göz	1	1	0	100
Omurlilik	1	0	0	0
Sinir Sistemi Rahatsızlıkları	2	0	1	0
Endokrin Sistem	1	0	1	0
Endokrin Sistemin Kontrolü	1	0	1	0

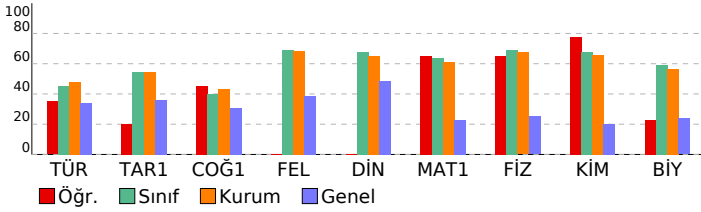

SINAV SONUÇ BELGESİ	YAYIN DENİZİ 11.SINIF 1.DENEME
İSTANBUL / BEYLİKDÜZÜ / DÜNYA ETÜT MERKEZİ	DERSLERE GÖRE BAŞARI ANALİZİ

Öğrenci	Numara	Sınıf
TOPRAK ATA HINISLI	0	

Puan Türü	Puan	Genel Ort.	Dereceler				
			Snf	Kurum	İlçe	İl	Genel
TYT	▲ 366,346	233,740	14	26	26	30	167
Puanı Hesaplanan:			96	96	613	6426	
SÖZ	▲ 376,764	0,000	6	14	14	50	410
Puanı Hesaplanan:			96	96	617	6623	
SAY	▲ 374,241	0,000	23	43	43	72	523
Puanı Hesaplanan:			96	96	617	6623	
EA	▲ 370,269	0,000	12	27	27	37	224
Puanı Hesaplanan:			96	96	617	6623	
Katılımlar:			52	96	96	617	6623

Ders	Soru	Doğru	Yanlış	Net	Başarı %	Sınıf Ort.	Kurum Ort.	Genel Ort.
Türkçe	30	22	7	20,25	68	▲13,57	▲14,34	▲10,14
Tarih-1	10	6	4	5,00	50	▼5,45	▼5,44	▲3,61
Coğrafya-1	10	7	2	6,50	65	▲3,97	▲4,35	▲3,07
Felsefe	5	5	0	5,00	100	▲3,46	▲3,41	▲1,93
Din Kül. ve Ahl. Bil.	5	4	0	4,00	80	▲3,38	▲3,25	▲2,43
TYT Sosyal	30	22	6	20,50	68	▲16,25	▲16,44	▲11,04
Matematik-1	30	21	6	19,50	65	▲19,08	▲18,32	▲6,88
Fizik	10	9	1	8,75	88	▲6,92	▲6,74	▲2,51
Kimya	10	5	5	3,75	38	▼6,75	▼6,55	▲2,03
Biyoloji	10	9	1	8,75	88	▲5,93	▲5,64	▲2,38
TYT Fen	30	23	7	21,25	71	▲19,61	▲18,93	▲6,92
Toplam:	120	88	26	81,50	68	▲68,51	▲68,03	▲34,99

Soru No	123456789012345678901234567890
TYT Türkçe	AEaDcAeBDABEDcaCECaAEDbEC dDCB
Cevap Anahtarı	A AEBDCBEBDABEDABCECDAAEDEC EBDCB
TYT Sosyal	ABBAcCCdebc CCCAAcEBeABDBDB CD
Cevap Anahtarı	A ABBAECCEBDBCCCAACCBEABDBDBCD
TYT Matematik	BDBCDEaBDCC eBEDEd dd eCDEACE
Cevap Anahtarı	A BDBCDEBBDCCDABEDECDAEACDEACE
TYT Fen	DEdBDEEDBaDbABDbDaBDDCEcDECB
Cevap Anahtarı	A DEEBDBEEDBCDEDBDDDEBDDCEBDECB

TYT Türkçe	S	D	Y	B%
Türkçe	2	2	0	100
Sözcükte Anlam	5	4	1	80
Edebi Akımlar	4	3	1	75
Noktalama İşaretleri	3	2	1	67
Yazım Kuralları	2	1	1	50
Edebiyat ve Toplum İlişkisi	2	1	1	50
Edebi akımları ve edebiyata yansımalarını bilir.	1	1	0	100
Edebiyatın topluma ilişkisini belirler.	4	3	0	75
HIKÂYE	1	1	0	100
Cumhuriyet Dönemi'nde Hikâye (1940-1960)	2	1	1	50
Toplumcu gerçekçi hikâyelerin özelliklerini kavrar ve bu anlayışla eser veren yazarları bilir.	1	1	0	100
Fıkra	1	1	0	100
Bireyin iç dünyasını esas alan hikâyelerin özelliklerini kavrar ve bu anlayışla eser veren yazarları bilir.	1	0	1	0
Modernist hikâyelerin özelliklerini kavrar ve bu anlayışla eser veren yazarları bilir.	1	1	0	100
Cumhuriyet Dönemi'nde Hikâye (1923-1940)	1	1	0	100

TYT Sosyal	S	D	Y	B%
Tarih-1	2	2	0	100
XVII ve XVIII. Yüzyıllarda Osmanlı Devleti'nde ve Avrupa'da Denizcilik Faaliyetleri	2	2	0	100
Avrupa'da Din Savaşlarından Modern Devlete	2	2	0	100
1595-1774 Yılları Arasındaki Siyasi Gelişmeler	6	3	3	50
Coğrafya-1	1	0	1	0
Şehirlerin Fonksiyonları ve Değişimi	1	0	0	0
Türkiye'de Nüfus Politikaları ve Projeksiyonları	2	1	1	50
Ülkelerin Nüfus Politikaları	1	1	0	100
Biyocoğrafya	4	4	0	100
Ekosistemler ve Madde Döngüleri	1	1	0	100
Şehirlerin Etki Alanları	1	1	0	100
Felsefe	2	2	0	100
MÖ 6. Yüzyıl - MS 2. Yüzyıl Filozoflarının Felsefi Görüşleri	1	1	0	100
Felsefenin Ortaya Çıkışı	1	1	0	100
MÖ 6. Yüzyıl - MS 2. Yüzyıl Felsefesinin Ayırıcı Nitelikleri	1	1	0	100
MÖ 6. Yüzyıl - MS 2. Yüzyıl Felsefesinin Düşünce ve Argümanları	1	1	0	100
Din Kül. ve Ahl. Bil.	3	3	0	100
Ahiret hayatının aşamalarını ayet ve hadislerle temellendirir.	1	0	0	0
Hayatı anlamlandırmada ahiret inancının önemini fark eder.	1	0	0	0
Dünya hayatı ile ahiret hayatı arasında ilişki kurar.	1	1	0	100

TYT Matematik	S	D	Y	B%
Matematik-1	2	2	0	100
Trigonometrik Fonksiyonların Aralığı ve Sıralaması	13	7	4	54
Trigonometrik Fonksiyonlar ve Özdeşlikler	8	7	1	88
Esas Ölçü ve Birim Çember	4	3	1	75
Dik Üçgende Trigonometrik Oranlar	3	2	0	67
Üçgende Trigonometrik Bağlantılar				

TYT Fen	S	D	Y	B%
Fizik	4	4	0	100
Bağıl Hareket	3	2	1	67
Vektörlerin Özellikleri ve Bileşke Vektör	3	3	0	100
Newton'un Hareket Yasaları	3	2	0	67
Kimya	3	0	3	0
Periyodik Sistem ve Elektron Dizilimleri	3	2	1	67
Atomun Kuantum Modeli	4	3	1	75
Periyodik Özellikler				
Biyoloji	2	2	0	100
Sinir Doku	2	2	0	100
Beyin	1	1	0	100
Göz	1	1	0	100
Omurlilik	2	1	1	50
Sinir Sistemi Rahatsızlıkları	2	1	1	50
Endokrin Sistem	1	1	0	100
Endokrin Sistemin Kontrolü	1	1	0	100

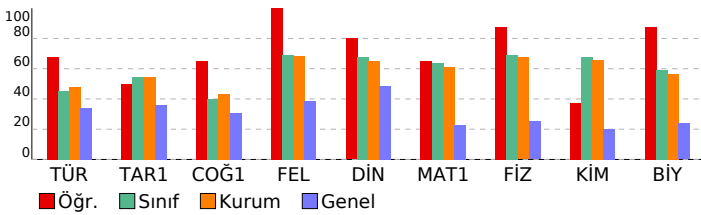

SINAV SONUÇ BELGESİ					YAYIN DENİZİ 11.SINIF 1.DENEME					
İSTANBUL / BEYLİKDÜZÜ / DÜNYA ETÜT MERKEZİ					DERSLERE GÖRE BAŞARI ANALİZİ					
Öğrenci			Numara	Sınıf						
YUŞA BİLAL PİR			0							
Puan Türü	Puan	Genel Ort.	Dereceler							
			Snf	Kurum	İlçe	İl	Genel			
TYT	▲ 318,271	233,740	31	57	57	99	581			
Puanı Hesaplanan:			96	96	613	6426				
SÖZ	▲ 298,276	0,000	31	60	60	272	1974			
Puanı Hesaplanan:			96	96	617	6623				
SAY	▲ 333,965	0,000	40	65	65	128	866			
Puanı Hesaplanan:			96	96	617	6623				
EA	▲ 315,483	0,000	27	52	52	102	724			
Puanı Hesaplanan:			96	96	617	6623				
Katılımlar:			52	96	96	617	6623			
Ders	Soru	Doğru	Yanlış	Net	Başarı %	Sınıf Ort.	Kurum Ort.	Genel Ort.		
Türkçe	30	17	5	15,75	53	▲13,57	▲14,34	▲10,14		
Tarih-1	10	4	6	2,50	25	▼5,45	▼5,44	▼3,61		
Coğrafya-1	10	6	4	5,00	50	▲3,97	▲4,35	▲3,07		
Felsefe	5	2	3	1,25	25	▼3,46	▼3,41	▼1,93		
Din Kül. ve Ahl. Bil.	5	5	0	5,00	100	▲3,38	▲3,25	▲2,43		
TYT Sosyal	30	17	13	13,75	46	▼16,25	▼16,44	▲11,04		
Matematik-1	30	17	6	15,50	52	▼19,08	▼18,32	▲6,88		
Fizik	10	8	2	7,50	75	▲6,92	▲6,74	▲2,51		
Kimya	10	7	3	6,25	63	▼6,75	▼6,55	▲2,03		
Biyoloji	10	6	3	5,25	53	▼5,93	▼5,64	▲2,38		
TYT Fen	30	21	8	19,00	63	▼19,61	▲18,93	▲6,92		
Toplam:	120	72	32	64,00	53	▼68,51	▼68,03	▲34,99		
Soru No	123456789012345678901234567890									
TYT Türkçe	DCBA B dBEDc C Cee Bd C DCBE									
Cevap Anahtarı	B	DCBAEBDABEDABCECDABEEDCEBDCBE								
TYT Sosyal	ebAddAcCCcedcBCCCAAaDBaBcCDDBB									
Cevap Anahtarı	B	BDABBAECCCEBDBCCCAACDBEABCDDBB								
TYT Matematik	BCDE BDCCDBaA CeAcAbd Ed EC									
Cevap Anahtarı	B	BCDEBBDCCDBADECDABAEAEBEACECD								
TYT Fen	aDBEEDBEbDEDEcDcDEBD CaBDEdDeB									
Cevap Anahtarı	B	BDBEEDBEDEDEBCDDDEBDDCEBDECDDB								

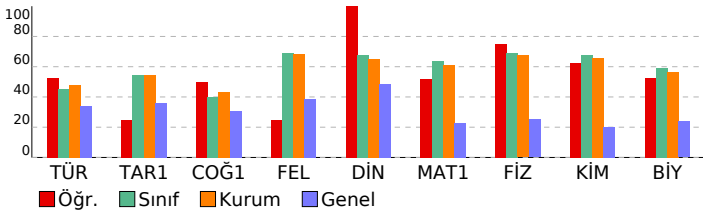

TYT Türkçe	S	D	Y	B%
Türkçe	2	2	0	100
Sözcükte Anlam	5	2	2	40
Edebi Akımlar	4	4	0	100
Noktalama İşaretleri	3	1	1	33
Yazım Kuralları	2	2	0	100
Edebiyat ve Toplum İlişkisi	2	0	0	0
Edebi akımları ve edebiyata yansımalarını bilir.	1	0	0	100
Edebiyatın topluma ilişkisini belirler.	4	3	0	75
HIKÂYE	1	0	0	0
Cumhuriyet Dönemi'nde Hikâye (1940-1960)	2	0	2	0
Toplumcu gerçekçi hikâyelerin özelliklerini kavrar ve bu anlayışla eser veren yazarları bilir.	1	1	0	100
Fıkra	1	0	0	0
Bireyin iç dünyasını esas alan hikâyelerin özelliklerini kavrar ve bu anlayışla eser veren yazarları bilir.	1	0	0	0
Modernist hikâyelerin özelliklerini kavrar ve bu anlayışla eser veren yazarları bilir.	1	1	0	100
Cumhuriyet Dönemi'nde Hikâye (1923-1940)				
TYT Sosyal				
Tarih-1				
XVII ve XVIII. Yüzyıllarda Osmanlı Devleti'nde ve Avrupa'da Denizcilik Faaliyetleri	2	1	1	50
Avrupa'da Din Savaşlarından Modern Devlete	2	0	2	0
1595-1774 Yılları Arasındaki Siyasi Gelişmeler	6	3	3	50
Coğrafya-1				
Şehirlerin Fonksiyonları ve Değişimi	1	0	1	0
Türkiye'de Nüfus Politikaları ve Projeksiyonları	1	0	1	100
Ülkelerin Nüfus Politikaları	2	1	1	50
Biyocoğrafya	1	1	0	100
Ekosistemler ve Madde Döngüleri	4	3	1	75
Şehirlerin Etki Alanları	1	0	1	0
Felsefe				
MÖ 6. Yüzyıl - MS 2. Yüzyıl Filozoflarının Felsefi Görüşleri	2	1	1	50
Felsefenin Ortaya Çıkışı	1	0	1	0
MÖ 6. Yüzyıl - MS 2. Yüzyıl Felsefesinin Ayırıcı Nitelikleri	1	0	1	0
MÖ 6. Yüzyıl - MS 2. Yüzyıl Felsefesinin Düşünce ve Argümanları	1	1	0	100
Din Kül. ve Ahl. Bil.				
Ahiret hayatının aşamalarını ayet ve hadislerle temellendirir.	3	3	0	100
Hayatı anlamlandırmada ahiret inancının önemini fark eder.	1	1	0	100
Dünya hayatı ile ahiret hayatı arasında ilişki kurar.	1	1	0	100
TYT Matematik				
Matematik-1				
Trigonometrik Fonksiyonların Aralığı ve Sıralaması	2	2	0	100
Trigonometrik Fonksiyonlar ve Özdeşlikler	13	7	5	54
Esas Ölçü ve Birim Çember	8	4	0	50
Dik Üçgende Trigonometrik Oranlar	4	3	0	75
Üçgende Trigonometrik Bağlantılar	3	1	1	33
TYT Fen				
Fizik				
Bağıl Hareket	4	4	0	100
Vektörlerin Özellikleri ve Bileşke Vektör	3	2	1	67
Newton'un Hareket Yasaları	3	2	1	67
Kimya				
Periyodik Sistem ve Elektron Dizilimleri	3	2	1	67
Atomun Kuantum Modeli	3	3	0	100
Periyodik Özellikler	4	2	2	50
Biyoloji				
Sinir Doku	2	2	0	100
Beyin	2	1	1	50
Göz	1	0	0	0
Omurlilik	1	1	0	100
Sinir Sistemi Rahatsızlıkları	1	0	1	0
Endokrin Sistem	2	1	1	50
Endokrin Sistemin Kontrolü	1	1	0	100

SINAV SONUÇ BELGESİ	YAYIN DENİZİ 11.SINIF 1.DENEME
İSTANBUL / BEYLİKDÜZÜ / DÜNYA ETÜT MERKEZİ	DERSLERE GÖRE BAŞARI ANALİZİ

Öğrenci	Numara	Sınıf
YUSUF UĞUR BAYINDIR	0	

Puan Türü	Puan	Genel Ort.	Dereceler				
			Snf	Kurum	İlçe	İl	Genel
TYT	▲ 343,486	233,740	22	40	40	55	319
Puanı Hesaplanan:			96	96	613	6426	
SÖZ	▲ 357,411	0,000	12	23	23	82	687
Puanı Hesaplanan:			96	96	617	6623	
SAY	▲ 339,944	0,000	38	63	63	122	824
Puanı Hesaplanan:			96	96	617	6623	
EA	▲ 290,608	0,000	37	68	68	175	1123
Puanı Hesaplanan:			96	96	617	6623	
Katılımlar:			52	96	96	617	6623

Ders	Soru	Doğru	Yanlış	Net	Başarı %	Sınıf Ort.	Kurum Ort.	Genel Ort.
Türkçe	30	17	9	14,75	49	▲13,57	▲14,34	▲10,14
Tarih-1	10	7	3	6,25	63	▲5,45	▲5,44	▲3,61
Coğrafya-1	10	7	1	6,75	68	▲3,97	▲4,35	▲3,07
Felsefe	5	5	0	5,00	100	▲3,46	▲3,41	▲1,93
Din Kül. ve Ahl. Bil.	5	5	0	5,00	100	▲3,38	▲3,25	▲2,43
TYT Sosyal	30	24	4	23,00	77	▲16,25	▲16,44	▲11,04
Matematik-1	30	14	6	12,50	42	▼19,08	▼18,32	▲6,88
Fizik	10	8	1	7,75	78	▲6,92	▲6,74	▲2,51
Kimya	10	8	2	7,50	75	▲6,75	▲6,55	▲2,03
Biyoloji	10	8	2	7,50	75	▲5,93	▲5,64	▲2,38
TYT Fen	30	24	5	22,75	76	▲19,61	▲18,93	▲6,92
Toplam:	120	79	24	73,00	61	▲68,51	▲68,03	▲34,99

Soru No	123456789012345678901234567890
TYT Türkçe	A DdBEBDDbEDbeCcbBAdDEc BDCB
Cevap Anahtarı	A AEBDCBEBDABEDABCECDAAEDECCEBDCB
TYT Sosyal	ABBAECCcCbDBbCCAA C EABDBDBBCD
Cevap Anahtarı	A ABBAECCBEBDBCCCAACCBEABDBDBBCD
TYT Matematik	BDBgDE CC Acb Edb BA dCD A
Cevap Anahtarı	A BDBCDEBBDCCDABEDECDAEACDEACE
TYT Fen	DEEBDBEE cCDdDBDbDEBDDCEBDEea
Cevap Anahtarı	A DEEBDBEEDBCDEDEBDDDEBDDCEBDECB

TYT Türkçe	S	D	Y	B%
Türkçe	2	2	0	100
Sözcükte Anlam	5	1	2	20
Edebi Akımlar	4	1	2	25
Noktalama İşaretleri	3	2	1	67
Yazım Kuralları	2	2	0	100
Edebiyat ve Toplum İlişkisi	2	1	1	50
Edebi akımları ve edebiyata yansımalarını bilir.	1	0	1	0
Edebiyatın topluma ilişkisini belirler.	4	2	1	50
HIKÂYE	1	0	1	0
Cumhuriyet Dönemi'nde Hikâye (1940-1960)	2	2	0	100
Toplumcu gerçekçi hikâyelerin özelliklerini kavrar ve bu anlayışla eser veren yazarları bilir.	1	1	0	100
Fıkra	1	1	0	100
Bireyin iç dünyasını esas alan hikâyelerin özelliklerini kavrar ve bu anlayışla eser veren yazarları bilir.	1	1	0	100
Modernist hikâyelerin özelliklerini kavrar ve bu anlayışla eser veren yazarları bilir.	1	1	0	100
Cumhuriyet Dönemi'nde Hikâye (1923-1940)	1	1	0	100

TYT Sosyal	S	D	Y	B%
Tarih-1	2	2	0	100
XVII ve XVIII. Yüzyıllarda Osmanlı Devleti'nde ve Avrupa'da Denizcilik Faaliyetleri	2	2	0	100
Avrupa'da Din Savaşlarından Modern Devlete	2	2	0	100
1595-1774 Yılları Arasındaki Siyasi Gelişmeler	6	3	3	50
Coğrafya-1	1	1	0	100
Şehirlerin Fonksiyonları ve Değişimi	1	1	0	100
Türkiye'de Nüfus Politikaları ve Projeksiyonları	2	1	1	50
Ülkelerin Nüfus Politikaları	1	1	0	100
Biyocoğrafya	4	3	0	75
Ekosistemler ve Madde Döngüleri	1	0	0	0
Şehirlerin Etki Alanları	2	2	0	100
Felsefe	2	2	0	100
MÖ 6. Yüzyıl - MS 2. Yüzyıl Filozoflarının Felsefi Görüşleri	1	1	0	100
Felsefenin Ortaya Çıkışı	1	1	0	100
MÖ 6. Yüzyıl - MS 2. Yüzyıl Felsefesinin Ayırıcı Nitelikleri	1	1	0	100
MÖ 6. Yüzyıl - MS 2. Yüzyıl Felsefesinin Düşünce ve Argümanları	1	1	0	100
Din Kül. ve Ahl. Bil.	3	3	0	100
Ahret hayatının aşamalarını ayet ve hadislerle temellendirir.	1	1	0	100
Hayatı anlamlandırmada ahiret inancının önemini fark eder.	1	1	0	100
Dünya hayatı ile ahiret hayatı arasında ilişki kurar.	1	1	0	100

TYT Matematik	S	D	Y	B%
Matematik-1	2	2	0	100
Trigonometrik Fonksiyonların Aralığı ve Sıralaması	13	6	3	46
Trigonometrik Fonksiyonlar ve Özdeşlikler	8	2	3	25
Esas Ölçü ve Birim Çember	4	4	0	100
Dik Üçgende Trigonometrik Oranlar	3	0	0	0
Üçgende Trigonometrik Bağlantılar				

TYT Fen	S	D	Y	B%
Fizik	4	4	0	100
Bağıl Hareket	3	3	0	100
Vektörlerin Özellikleri ve Bileşke Vektör	3	1	1	33
Newton'un Hareket Yasaları	3	3	0	100
Kimya	3	3	0	100
Periyodik Sistem ve Elektron Dizilimleri	3	2	1	67
Atomun Kuantum Modeli	4	3	1	75
Periyodik Özellikler	2	1	1	50
Biyoloji	2	2	0	100
Sinir Doku	2	1	1	50
Beyin	1	1	0	100
Göz	1	1	0	100
Omurlilik	1	1	0	100
Sinir Sistemi Rahatsızlıkları	2	1	1	50
Endokrin Sistem	1	1	0	100
Endokrin Sistemin Kontrolü	1	1	0	100

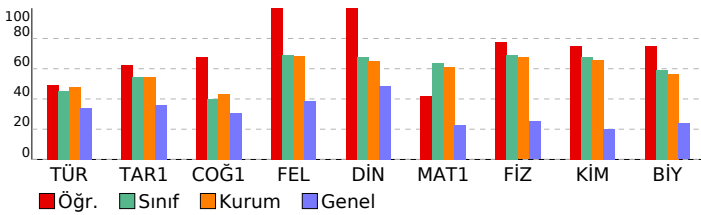

SINAV SONUÇ BELGESİ	YAYIN DENİZİ 11.SINIF 1.DENEME
İSTANBUL / BEYLİKDÜZÜ / DÜNYA ETÜT MERKEZİ	DERSLERE GÖRE BAŞARI ANALİZİ

Öğrenci	Numara	Sınıf
ZEYNEP DEMİRÖRS	0	

Puan Türü	Puan	Genel Ort.	Dereceler				
			Snf	Kurum	İlçe	İl	Genel
TYT	▲ 421,294	233,740	4	5	5	5	11
Puanı Hesaplanan:			96	96	613	6426	
SÖZ	▲ 411,928	0,000	5	9	9	18	143
Puanı Hesaplanan:			96	96	617	6623	
SAY	▲ 468,100	0,000	5	7	7	7	49
Puanı Hesaplanan:			96	96	617	6623	
EA	▲ 461,066	0,000	1	1	1	1	3
Puanı Hesaplanan:			96	96	617	6623	
Katılımlar:			52	96	96	617	6623

Ders	Soru	Doğru	Yanlış	Net	Başarı %	Sınıf Ort.	Kurum Ort.	Genel Ort.
Türkçe	30	27	2	26,50	88	▲13,57	▲14,34	▲10,14
Tarih-1	10	6	4	5,00	50	▼5,45	▼5,44	▲3,61
Coğrafya-1	10	8	2	7,50	75	▲3,97	▲4,35	▲3,07
Felsefe	5	4	1	3,75	75	▲3,46	▲3,41	▲1,93
Din Kül. ve Ahl. Bil.	5	4	1	3,75	75	▲3,38	▲3,25	▲2,43
TYT Sosyal	30	22	8	20,00	67	▲16,25	▲16,44	▲11,04
Matematik-1	30	28	2	27,50	92	▲19,08	▲18,32	▲6,88
Fizik	10	9	1	8,75	88	▲6,92	▲6,74	▲2,51
Kimya	10	10	0	10,00	100	▲6,75	▲6,55	▲2,03
Biyoloji	10	9	1	8,75	88	▲5,93	▲5,64	▲2,38
TYT Fen	30	28	2	27,50	92	▲19,61	▲18,93	▲6,92
Toplam:	120	105	14	101,50	85	▲68,51	▲68,03	▲34,99

Soru No	123456789012345678901234567890
TYT Türkçe	AcBDCBEEDABEDABC CDAEDECCEBDeB
Cevap Anahtarı	A AEBDCBEEDABEDABCECDAEDECCEBDCB
TYT Sosyal	AdBdcCCEcDDBCCbAeCBEAeDBeBBCD
Cevap Anahtarı	A ABBAECCBEEDBCCCAACCBEABDBBBCD
TYT Matematik	BDBCDEBBDeCDABEDECDAEaEdCDEACE
Cevap Anahtarı	A BDBCDEBBDCDAEDECDAEaEACDEACE
TYT Fen	DEdBDEEBCDEDEBDDDEBBDDCEBDEeB
Cevap Anahtarı	A DEEBDBEEDBCDEDEBDDDEBBDDCEBDECB

TYT Türkçe	S	D	Y	B%
Türkçe	2	2	0	100
Sözcükte Anlam	5	4	1	80
Edebi Akımlar	4	4	0	100
Noktalama İşaretleri	3	3	0	100
Yazım Kuralları	2	2	0	100
Edebiyat ve Toplum İlişkisi	2	2	0	100
Edebi akımları ve edebiyata yansımalarını bilir.	2	2	0	100
Edebiyatın topluma ilişkisini belirler.	1	1	0	100
HIKÂYE	4	4	0	100
Cumhuriyet Dönemi'nde Hikâye (1940-1960)	1	0	0	0
Toplumcu gerçekçi hikâyelerin özelliklerini kavrar ve bu anlayışla eser veren yazarları bilir.	2	2	0	100
Fıkra	1	1	0	100
Bireyin iç dünyasını esas alan hikâyelerin özelliklerini kavrar ve bu anlayışla eser veren yazarları bilir.	1	1	0	100
Modernist hikâyelerin özelliklerini kavrar ve bu anlayışla eser veren yazarları bilir.	1	1	0	100
Cumhuriyet Dönemi'nde Hikâye (1923-1940)	1	0	1	0

TYT Sosyal	S	D	Y	B%
Tarih-1	2	1	1	50
XVII ve XVIII. Yüzyıllarda Osmanlı Devleti'nde ve Avrupa'da Denizcilik Faaliyetleri	2	1	1	50
Avrupa'da Din Savaşlarından Modern Devlete	2	1	1	50
1595-1774 Yılları Arasındaki Siyasi Gelişmeler	6	4	2	67
Coğrafya-1	1	1	0	100
Şehirlerin Fonksiyonları ve Değişimi	1	1	0	100
Türkiye'de Nüfus Politikaları ve Projeksiyonları	1	1	0	100
Ülkelerin Nüfus Politikaları	2	2	0	100
Biyocoğrafya	1	1	0	100
Ekosistemler ve Madde Döngüleri	4	2	2	50
Şehirlerin Etki Alanları	1	1	0	100
Felsefe	2	2	0	100
MÖ 6. Yüzyıl - MS 2. Yüzyıl Filozoflarının Felsefi Görüşleri	2	2	0	100
Felsefenin Ortaya Çıkışı	1	1	0	100
MÖ 6. Yüzyıl - MS 2. Yüzyıl Felsefesinin Ayırıcı Nitelikleri	1	0	1	0
MÖ 6. Yüzyıl - MS 2. Yüzyıl Felsefesinin Düşünce ve Argümanları	1	1	0	100
Din Kül. ve Ahl. Bil.	3	2	1	67
Ahret hayatının aşamalarını ayet ve hadislerle temellendirir.	3	2	1	67
Hayatı anlamlandırmada ahiret inancının önemini fark eder.	1	1	0	100
Dünya hayatı ile ahiret hayatı arasında ilişki kurar.	1	1	0	100

TYT Matematik	S	D	Y	B%
Matematik-1	2	1	1	50
Trigonometrik Fonksiyonların Aralığı ve Sıralaması	13	12	1	92
Trigonometrik Fonksiyonlar ve Özdeşlikler	8	8	0	100
Esas Ölçü ve Birim Çember	4	4	0	100
Dik Üçgende Trigonometrik Oranlar	3	3	0	100
Üçgende Trigonometrik Bağlantılar				

TYT Fen	S	D	Y	B%
Fizik	4	4	0	100
Bağıl Hareket	3	2	1	67
Vektörlerin Özellikleri ve Bileşke Vektör	3	3	0	100
Newton'un Hareket Yasaları				
Kimya	3	3	0	100
Periyodik Sistem ve Elektron Dizilimleri	3	3	0	100
Atomun Kuantum Modeli	4	4	0	100
Periyodik Özellikler				
Biyoloji	2	2	0	100
Sinir Doku	2	1	1	50
Beyin	1	1	0	100
Göz	1	1	0	100
Omurlilik	1	1	0	100
Sinir Sistemi Rahatsızlıkları	2	2	0	100
Endokrin Sistem	1	1	0	100
Endokrin Sistemin Kontrolü				

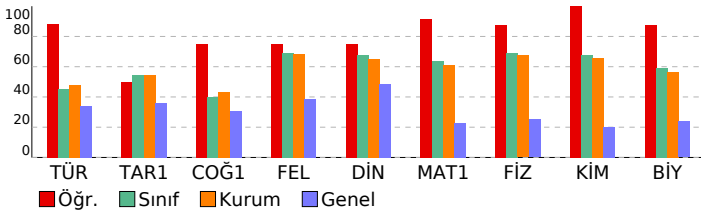

SINAV SONUÇ BELGESİ	YAYIN DENİZİ 11.SINIF 1.DENEME
İSTANBUL / BEYLİKDÜZÜ / DÜNYA ETÜT MERKEZİ	DERSLERE GÖRE BAŞARI ANALİZİ

Öğrenci	Numara	Sınıf
ZÜMRA PEHLİVANOĞLU	0	

Puan Türü	Puan	Genel Ort.	Dereceler				
			Snf	Kurum	İlçe	İl	Genel
TYT	▲ 294,187	233,740	43	75	75	177	988
Puanı Hesaplanan:			96	96	613	6426	
SÖZ	▲ 169,774	0,000	49	91	91	542	5194
Puanı Hesaplanan:			96	96	617	6623	
SAY	▲ 404,896	0,000	17	33	33	41	301
Puanı Hesaplanan:			96	96	617	6623	
EA	▲ 317,935	0,000	25	49	49	94	695
Puanı Hesaplanan:			96	96	617	6623	
Katılımlar:			52	96	96	617	6623

Ders	Soru	Doğru	Yanlış	Net	Başarı %	Sınıf Ort.	Kurum Ort.	Genel Ort.
Türkçe	30	10	2	9,50	32	▼13,57	▼14,34	▼10,14
Matematik-1	30	24	4	23,00	77	▲19,08	▲18,32	▲6,88
Fizik	10	9	1	8,75	88	▲6,92	▲6,74	▲2,51
Kimya	10	8	2	7,50	75	▲6,75	▲6,55	▲2,03
Biyoloji	10	7	3	6,25	63	▲5,93	▲5,64	▲2,38
TYT Fen	30	24	6	22,50	75	▲19,61	▲18,93	▲6,92
Toplam:	120	58	12	55,00	46	▼68,51	▼68,03	▲34,99

Soru No	123456789012345678901234567890
TYT Türkçe	A BDC D eE C b D D B
Cevap Anahtarı	A AEBDCBEBDABEDABCECDAAEEDCEBDCB
TYT Matematik	dDBCDEeBDaCDABE ECbABAEACD ACE
Cevap Anahtarı	A BDBCDEBBDCCDABEDECDBAEACDEACE
TYT Fen	DEEBeBEEDBaDebBDDDEBaDDCEBDEee
Cevap Anahtarı	A DEEBDBEEDBCDEDEBDDDEBDDCEBDECB

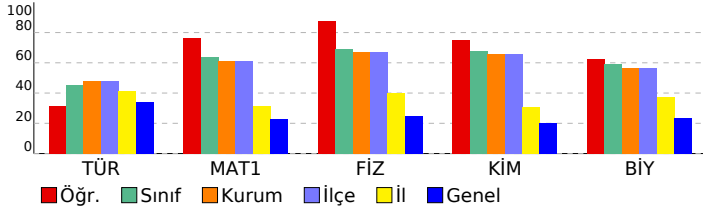

TYT Türkçe	S	D	Y	B%
Türkçe				
Sözcükte Anlam	2	1	0	50
Edebi Akımlar	5	0	0	0
Noktalama İşaretleri	4	3	1	75
Yazım Kuralları	3	2	0	67
Edebiyat ve Toplum İlişkisi	2	1	0	50
Edebi akımları ve edebiyata yansımalarını bilir.	2	0	0	0
Edebiyatın toplumla ilişkisini belirler.	1	0	1	0
HIKÂYE	4	2	0	50
Cumhuriyet Dönemi'nde Hikâye (1940-1960)	1	0	0	0
Toplumcu gerçekçi hikâyelerin özelliklerini kavrar ve bu anlayışla eser veren yazarları bilir.	2	0	0	0
Fıkra	1	1	0	100
Bireyin iç dünyasını esas alan hikâyelerin özelliklerini kavrar ve bu anlayışla eser veren yazarları bilir.	1	0	0	0
Modernist hikâyelerin özelliklerini kavrar ve bu anlayışla eser veren yazarları bilir.	1	0	0	0
Cumhuriyet Dönemi'nde Hikâye (1923-1940)	1	0	0	0

TYT Matematik	S	D	Y	B%
Matematik-1				
Trigonometrik Fonksiyonların Aralığı ve Sıralaması	2	0	2	0
Trigonometrik Fonksiyonlar ve Özdeşlikler	13	12	1	92
Esas Ölçü ve Birim Çember	8	7	1	88
Dik Üçgende Trigonometrik Oranlar	4	4	0	100
Üçgende Trigonometrik Bağlantılar	3	1	0	33

TYT Fen	S	D	Y	B%
Fizik				
Bağıl Hareket	4	3	1	75
Vektörlerin Özellikleri ve Bileşke Vektör	3	3	0	100
Newton'un Hareket Yasaları	3	3	0	100
Kimya				
Periyodik Sistem ve Elektron Dizilimleri	3	1	2	33
Atomun Kuantum Modeli	3	3	0	100
Periyodik Özellikler	4	4	0	100
Biyoloji				
Sinir Doku	2	1	1	50
Beyin	2	1	1	50
Göz	1	1	0	100
Omurlilik	1	1	0	100
Sinir Sistemi Rahatsızlıkları	1	1	0	100
Endokrin Sistem	2	1	1	50
Endokrin Sistemin Kontrolü	1	1	0	100

SINAV SONUÇ BELGESİ										YAYIN DENİZİ 11.SINIF 1.DENEME										
İSTANBUL / BEYLİKDÜZÜ / DÜNYA ETÜT MERKEZİ										DERSLERE GÖRE BAŞARI ANALİZİ										
Öğrenci					Numara		Sınıf													
ZÜMRA YAŞLAK					0															
Puan Türü	Puan	Genel Ort.	Dereceler					Genel												
			Snf	Kurum	İlçe	İl	Genel													
TYT	▲ 298,410	233,740	42	71	71	156	899													
Puanı Hesaplanan:			96	96	613	6426														
SÖZ	▲ 216,654	0,000	47	87	87	495	4240													
Puanı Hesaplanan:			96	96	617	6623														
SAY	▲ 373,845	0,000	25	46	46	75	526													
Puanı Hesaplanan:			96	96	617	6623														
EA	▲ 288,548	0,000	39	71	71	182	1158													
Puanı Hesaplanan:			96	96	617	6623														
Katılımlar:			52	96	96	617	6623													
Ders	Soru	Doğru	Yanlış	Net	Başarı %	Sınıf Ort.	Kurum Ort.	Genel Ort.												
Türkçe	30	9	2	8,50	28	▼13,57	▼14,34	▼10,14												
Tarih-1	10	5	1	4,75	48	▼5,45	▼5,44	▲3,61												
Coğrafya-1	10	0	0	0,00	0	▼3,97	▼4,35	▼3,07												
Felsefe	5	2	0	2,00	40	▼3,46	▼3,41	▲1,93												
Din Kül. ve Ahl. Bil.	5	1	0	1,00	20	▼3,38	▼3,25	▼2,43												
TYT Sosyal	30	8	1	7,75	26	▼16,25	▼16,44	▼11,04												
Matematik-1	30	20	3	19,25	64	▲19,08	▲18,32	▲6,88												
Fizik	10	6	2	5,50	55	▼6,92	▼6,74	▲2,51												
Kimya	10	10	0	10,00	100	▲6,75	▲6,55	▲2,03												
Biyoloji	10	6	2	5,50	55	▼5,93	▼5,64	▲2,38												
TYT Fen	30	22	4	21,00	70	▲19,61	▲18,93	▲6,92												
Toplam:	120	59	10	56,50	47	▼68,51	▼68,03	▲34,99												
Soru No	123456789012345678901234567890																			
TYT Türkçe	b BDCd D C D D E B																			
Cevap Anahtarı	A AEBDCBEBDABEDABCECDAAEDECCEBDCB																			
TYT Sosyal	AB A dC B EA C																			
Cevap Anahtarı	A ABBAECCEBDDDBCCCAACCBEABDBDBBCD																			
TYT Matematik	BDBeDEBB CCDABE ECD aAEdCD																			
Cevap Anahtarı	A BDBCDEBDDCCDABEDECDAEACDEACE																			
TYT Fen	DE BeBEE cCDEBDDDEBBD CE DEea																			
Cevap Anahtarı	A DEEBDBEEDBCDEBDDDEBDDCEBDECB																			



TYT Türkçe										
Türkçe	S	D	Y	B%						
Sözcükte Anlam	2	0	1	0						
Edebi Akımlar	5	0	0	0						
Noktalama İşaretleri	4	2	0	50						
Yazım Kuralları	3	3	0	100						
Edebiyat ve Toplum İlişkisi	2	0	1	0						
Edebi akımları ve edebiyata yansımalarını bilir.	2	0	0	0						
Edebiyatın topluma ilişkisini belirler.	1	0	0	0						
HIKÂYE	4	2	0	50						
Cumhuriyet Dönemi'nde Hikâye (1940-1960)	1	0	0	0						
Toplumcu gerçekçi hikâyelerin özelliklerini kavrar ve bu anlayışla eser veren yazarları bilir.	2	0	0	0						
Fıkra	1	1	0	100						
Bireyin iç dünyasını esas alan hikâyelerin özelliklerini kavrar ve bu anlayışla eser veren yazarları bilir.	1	1	0	100						
Modernist hikâyelerin özelliklerini kavrar ve bu anlayışla eser veren yazarları bilir.	1	0	0	0						
Cumhuriyet Dönemi'nde Hikâye (1923-1940)	1	0	0	0						
TYT Sosyal										
Tarih-1	S	D	Y	B%						
XVII ve XVIII. Yüzyıllarda Osmanlı Devleti'nde ve Avrupa'da Denizcilik Faaliyetleri	2	1	0	50						
Avrupa'da Din Savaşlarından Modern Devlete	2	1	0	50						
1595-1774 Yılları Arasındaki Siyasi Gelişmeler	6	3	1	50						
Coğrafya-1										
S	D	Y	B%							
Şehirlerin Fonksiyonları ve Değişimi	1	0	0	0						
Türkiye'de Nüfus Politikaları ve Projeksiyonları	1	0	0	0						
Ülkelerin Nüfus Politikaları	2	0	0	0						
Biyocoğrafya	1	0	0	0						
Ekosistemler ve Madde Döngüleri	4	0	0	0						
Şehirlerin Etki Alanları	1	0	0	0						
Felsefe										
S	D	Y	B%							
MÖ 6. Yüzyıl - MS 2. Yüzyıl Filozoflarının Felsefi Görüşleri	2	1	0	50						
Felsefenin Ortaya Çıkışı	1	0	0	100						
MÖ 6. Yüzyıl - MS 2. Yüzyıl Felsefesinin Ayırıcı Nitelikleri	1	1	0	0						
MÖ 6. Yüzyıl - MS 2. Yüzyıl Felsefesinin Düşünce ve Argümanları	1	0	0	0						
Din Kül. ve Ahl. Bil.										
S	D	Y	B%							
Ahiret hayatının aşamalarını ayet ve hadislerle temellendirir.	3	1	0	33						
Hayatı anlamlandırmada ahiret inancının önemini fark eder.	1	0	0	0						
Dünya hayatı ile ahiret hayatı arasında ilişki kurar.	1	0	0	0						
TYT Matematik										
Matematik-1	S	D	Y	B%						
Trigonometrik Fonksiyonların Aralığı ve Sıralaması	2	2	0	100						
Trigonometrik Fonksiyonlar ve Özdeşlikler	13	8	2	62						
Esas Ölçü ve Birim Çember	8	5	1	63						
Dik Üçgende Trigonometrik Oranlar	4	4	0	100						
Üçgende Trigonometrik Bağlantılar	3	1	0	33						
TYT Fen										
Fizik	S	D	Y	B%						
Bağıl Hareket	4	3	1	75						
Vektörlerin Özellikleri ve Bileşke Vektör	3	2	0	67						
Newton'un Hareket Yasaları	3	1	1	33						
Kimya										
S	D	Y	B%							
Periyodik Sistem ve Elektron Dizilimleri	3	3	0	100						
Atomun Kuantum Modeli	3	3	0	100						
Periyodik Özellikler	4	4	0	100						
Biyoloji										
S	D	Y	B%							
Sinir Doku	2	2	0	100						
Beyin	2	1	1	50						
Göz	1	0	0	0						
Omurlilik	1	1	0	100						
Sinir Sistemi Rahatsızlıkları	1	1	0	100						
Endokrin Sistem	2	0	1	0						
Endokrin Sistemin Kontrolü	1	1	0	100						

SINAV SONUÇ BELGESİ										YAYIN DENİZİ 11.SINIF 1.DENEME																	
İSTANBUL / BEYLİKDÜZÜ / DÜNYA ETÜT MERKEZİ										DERSLERE GÖRE BAŞARI ANALİZİ																	
Öğrenci					Numara		Sınıf																				
ARDA ADAR					0		11																				
Puan Türü	Puan	Genel Ort.	Dereceler					Genel																			
			Snf	Kurum	İlçe	İl	Genel																				
TYT	▲ 291,915	233,740	33	76	76	183	1038																				
Puanı Hesaplanan:			96	96	613	6426																					
SÖZ	▲ 322,910	0,000	20	43	43	184	1370																				
Puanı Hesaplanan:			96	96	617	6623																					
SAY	▲ 254,786	0,000	35	80	80	256	1779																				
Puanı Hesaplanan:			96	96	617	6623																					
EA	▲ 210,948	0,000	41	90	90	458	3582																				
Puanı Hesaplanan:			96	96	617	6623																					
Katılımlar:			44	96	96	617	6623																				
Ders	Soru	Doğru	Yanlış	Net	Başarı %	Sınıf Ort.	Kurum Ort.	Genel Ort.																			
Türkçe	30	11	7	9,25	31	▼15,24	▼14,34	▼10,14																			
Tarih-1	10	7	3	6,25	63	▲5,43	▲5,44	▲3,61																			
Coğrafya-1	10	9	1	8,75	88	▲4,80	▲4,35	▲3,07																			
Felsefe	5	5	0	5,00	100	▲3,34	▲3,41	▲1,93																			
Din Kül. ve Ahl. Bil.	5	3	0	3,00	60	▼3,10	▼3,25	▲2,43																			
TYT Sosyal	30	24	4	23,00	77	▲16,66	▲16,44	▲11,04																			
Matematik-1	30	7	6	5,50	18	▼17,43	▼18,32	▼6,88																			
Fizik	10	6	3	5,25	53	▼6,53	▼6,74	▲2,51																			
Kimya	10	7	3	6,25	63	▼6,31	▼6,55	▲2,03																			
Biyoloji	10	6	4	5,00	50	▼5,30	▼5,64	▲2,38																			
TYT Fen	30	19	10	16,50	55	▼18,14	▼18,93	▲6,92																			
Toplam:										120	61	27	54,25	45	▼67,46	▼68,03	▲34,99										
Soru No										123456789012345678901234567890																	
TYT Türkçe										DCdecBD BEb C ee D DCBc																	
Cevap Anahtarı										B DCBAEBDABEDABCECDABEDECEDCBE																	
TYT Sosyal										ebABBACCECBDDCCCAACDBEABCD B																	
Cevap Anahtarı										B BDABBAECCBDBCCCAACDBEABCDDBB																	
TYT Matematik										bDEcdeC BD a E d C																	
Cevap Anahtarı										B BCDEBDDCCBDAEDCDABAEAEBEACECD																	
TYT Fen										BDBdaD EdDEDcaDaDEBDaCEcDEbDaB																	
Cevap Anahtarı										B DBEEDBEDEDEBCDDDEBDDCEBDECDDB																	



SINAV SONUÇ BELGESİ	YAYIN DENİZİ 11.SINIF 1.DENEME
İSTANBUL / BEYLİKDÜZÜ / DÜNYA ETÜT MERKEZİ	DERSLERE GÖRE BAŞARI ANALİZİ

Öğrenci	Numara	Sınıf
AZRA ÜÇÜNCÜ	0	11

Puan Türü	Puan	Genel Ort.	Dereceler				
			Snf	Kurum	İlçe	İl	Genel
TYT	▲ 352,448	233,740	17	33	33	41	242
Puanı Hesaplanan:			96	96	613	6426	
SÖZ	▲ 355,364	0,000	13	26	26	90	727
Puanı Hesaplanan:			96	96	617	6623	
SAY	▲ 365,590	0,000	23	50	50	86	584
Puanı Hesaplanan:			96	96	617	6623	
EA	▲ 371,367	0,000	14	25	25	35	216
Puanı Hesaplanan:			96	96	617	6623	
Katılımlar:			44	96	96	617	6623

Ders	Soru	Doğru	Yanlış	Net	Başarı %	Sınıf Ort.	Kurum Ort.	Genel Ort.
Türkçe	30	21	5	19,75	66	▲15,24	▲14,34	▲10,14
Tarih-1	10	8	1	7,75	78	▲5,43	▲5,44	▲3,61
Coğrafya-1	10	4	2	3,50	35	▼4,80	▼4,35	▲3,07
Felsefe	5	4	1	3,75	75	▲3,34	▲3,41	▲1,93
Din Kül. ve Ahl. Bil.	5	3	1	2,75	55	▼3,10	▼3,25	▲2,43
TYT Sosyal	30	19	5	17,75	59	▲16,66	▲16,44	▲11,04
Matematik-1	30	21	3	20,25	68	▲17,43	▲18,32	▲6,88
Fizik	10	6	4	5,00	50	▼6,53	▼6,74	▲2,51
Kimya	10	9	1	8,75	88	▲6,31	▲6,55	▲2,03
Biyoloji	10	6	4	5,00	50	▼5,30	▼5,64	▲2,38
TYT Fen	30	21	9	18,75	63	▲18,14	▼18,93	▲6,92
Toplam:	120	82	22	76,50	64	▲67,46	▲68,03	▲34,99

Soru No	123456789012345678901234567890
TYT Türkçe	DCBeEBDABEDAdC cEBDb Cd DCBE
Cevap Anahtarı	B DCBAEBDABEDABCECDABEDECEDCBE
TYT Sosyal	B ABBAcCCE bBCC Ad DBEAeCdbB
Cevap Anahtarı	B BDABBAECCECBDBCCCAACDBEABCDDBB
TYT Matematik	BCDEB CC BDcDEdD BA eEBE CECD
Cevap Anahtarı	B BCDEBBDCCDBADECDABAEAEBEACECD
TYT Fen	aDacEDcEEDEBcDbDEBDDCcdDEeDeB
Cevap Anahtarı	B DBBEEDBEDEBcDDDEBDDCEBDECDBB

TYT Türkçe	S	D	Y	B%
Türkçe	2	1	1	50
Sözcükte Anlam	5	5	0	100
Edebi Akımlar	4	4	0	100
Noktalama İşaretleri	3	2	0	67
Yazım Kuralları	2	2	0	100
Edebiyat ve Toplum İlişkisi	2	1	1	50
Edebi akımları ve edebiyata yansımalarını bilir.	1	0	0	0
Edebiyatın topluma ilişkisini belirler.	4	3	1	75
HIKÂYE	1	0	0	0
Cumhuriyet Dönemi'nde Hikâye (1940-1960)	2	0	2	0
Toplumcu gerçekçi hikâyelerin özelliklerini kavrar ve bu anlayışla eser veren yazarları bilir.	1	1	0	100
Fıkra	4	1	1	25
Bireyin iç dünyasını esas alan hikâyelerin özelliklerini kavrar ve bu anlayışla eser veren yazarları bilir.	1	0	0	0
Modernist hikâyelerin özelliklerini kavrar ve bu anlayışla eser veren yazarları bilir.	1	0	0	0
Cumhuriyet Dönemi'nde Hikâye (1923-1940)	1	1	0	100

TYT Sosyal	S	D	Y	B%
Tarih-1	2	2	0	100
XVII ve XVIII. Yüzyıllarda Osmanlı Devleti'nde ve Avrupa'da Denizcilik Faaliyetleri	2	2	0	100
Avrupa'da Din Savaşlarından Modern Devlete	6	5	0	83
1595-1774 Yılları Arasındaki Siyasi Gelişmeler	1	0	1	0
Coğrafya-1	1	0	1	0
Şehirlerin Fonksiyonları ve Değişimi	4	1	1	25
Türkiye'de Nüfus Politikaları ve Projeksiyonları	2	1	0	50
Ülkelerin Nüfus Politikaları	1	1	0	100
Biyocoğrafya	4	1	1	25
Ekosistemler ve Madde Döngüleri	1	0	0	0
Şehirlerin Etki Alanları	2	2	0	100

TYT Felsefe	S	D	Y	B%
MÖ 6. Yüzyıl - MS 2. Yüzyıl Filozoflarının Felsefi Görüşleri	2	2	0	100
Felsefenin Ortaya Çıkışı	1	1	0	100
MÖ 6. Yüzyıl - MS 2. Yüzyıl Felsefesinin Ayırtıcı Nitelikleri	1	0	1	0
MÖ 6. Yüzyıl - MS 2. Yüzyıl Felsefesinin Düşünce ve Argümanları	1	1	0	100
Din Kül. ve Ahl. Bil.	3	2	1	67
Ahret hayatının aşamalarını ayet ve hadislerle temellendirir.	1	0	0	0
Hayatı anlamlandırmada ahiret inancının önemini fark eder.	1	0	0	0
Dünya hayatı ile ahiret hayatı arasında ilişki kurar.	1	1	0	100

TYT Matematik	S	D	Y	B%
Matematik-1	2	2	0	100
Trigonometrik Fonksiyonların Aralığı ve Sıralaması	13	7	2	54
Trigonometrik Fonksiyonlar ve Özdeşlikler	8	7	0	88
Esas Ölçü ve Birim Çember	4	3	1	75
Dik Üçgende Trigonometrik Oranlar	3	2	0	67
Üçgende Trigonometrik Bağlantılar				

TYT Fen	S	D	Y	B%
Fizik	4	3	1	75
Bağıl Hareket	3	2	1	67
Vektörlerin Özellikleri ve Bileşke Vektör	3	1	2	33
Newton'un Hareket Yasaları				
Kimya	3	3	0	100
Periyodik Sistem ve Elektron Dizilimleri	3	3	0	100
Atomun Kuantum Modeli	4	3	1	75
Periyodik Özellikler				

TYT Biyoloji	S	D	Y	B%
Sinir Doku	2	2	0	100
Beyin	2	1	1	50
Göz	1	1	0	100
Omurlilik	1	1	0	100
Sinir Sistemi Rahatsızlıkları	1	0	1	0
Endokrin Sistem	2	0	2	0
Endokrin Sistemin Kontrolü	1	1	0	100

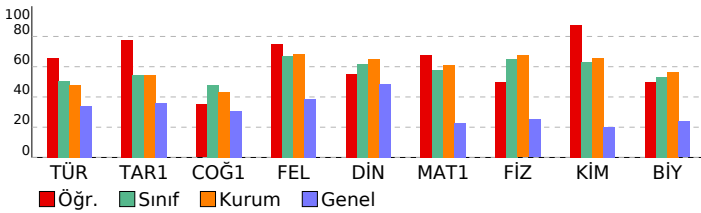

SINAV SONUÇ BELGESİ										YAYIN DENİZİ 11.SINIF 1.DENEME										
İSTANBUL / BEYLİKDÜZÜ / DÜNYA ETÜT MERKEZİ										DERSLERE GÖRE BAŞARI ANALİZİ										
Öğrenci					Numara		Sınıf													
BADE KOYUNCU					0		11													
Puan Türü	Puan	Genel Ort.	Dereceler					Genel												
			Snf	Kurum	İlçe	İl	Genel													
TYT	▲ 330,399	233,740	25	50	50	77	429													
Puanı Hesaplanan:			96	96	613	6426														
SÖZ	▲ 289,052	0,000	32	64	64	303	2217													
Puanı Hesaplanan:			96	96	617	6623														
SAY	▲ 372,267	0,000	22	48	48	79	540													
Puanı Hesaplanan:			96	96	617	6623														
EA	▲ 341,221	0,000	17	39	39	67	427													
Puanı Hesaplanan:			96	96	617	6623														
Katılımlar:			44	96	96	617	6623													
Ders	Soru	Doğru	Yanlış	Net	Başarı %	Sınıf Ort.	Kurum Ort.	Genel Ort.												
Türkçe	30	13	3	12,25	41	▼15,24	▼14,34	▲10,14												
Tarih-1	10	5	1	4,75	48	▼5,43	▼5,44	▲3,61												
Coğrafya-1	10	5	0	5,00	50	▲4,80	▲4,35	▲3,07												
Felsefe	5	3	1	2,75	55	▼3,34	▼3,41	▲1,93												
Din Kül. ve Ahl. Bil.	5	3	1	2,75	55	▼3,10	▼3,25	▲2,43												
TYT Sosyal	30	16	3	15,25	51	▼16,66	▼16,44	▲11,04												
Matematik-1	30	24	1	23,75	79	▲17,43	▲18,32	▲6,88												
Fizik	10	9	1	8,75	88	▲6,53	▲6,74	▲2,51												
Kimya	10	5	2	4,50	45	▼6,31	▼6,55	▲2,03												
Biyoloji	10	5	5	3,75	38	▼5,30	▼5,64	▲2,38												
TYT Fen	30	19	8	17,00	57	▼18,14	▼18,93	▲6,92												
Toplam:	120	72	15	68,25	57	▲67,46	▲68,03	▲34,99												
Soru No	123456789012345678901234567890																			
TYT Türkçe	DCBd Bb BEDc C D DCBE																			
Cevap Anahtarı	B	DCBAEBDABEDABCECDABEEDCEBDCBE																		
TYT Sosyal	BeA B CC D CAACDBaA CDaB																			
Cevap Anahtarı	B	BDABBAECCCEBDBCCCAACDBEABCDDBB																		
TYT Matematik	BCDEB DCC BDAEEDC BAEBEB CECD																			
Cevap Anahtarı	B	BCDEBDDCCDBDAEEDCDBAEBEACECD																		
TYT Fen	BDBEEDBbEDEDdD dBcCcDeDeB																			
Cevap Anahtarı	B	BDBEEDBEEDEBCDDDEBDDCEBDECB																		

TYT Türkçe	S	D	Y	B%
Türkçe	2	1	1	50
Sözcükte Anlam	5	0	1	0
Edebi Akımlar	4	3	0	75
Noktalama İşaretleri	3	1	1	33
Yazım Kuralları	2	2	0	100
Edebiyat ve Toplum İlişkisi	2	0	0	0
Edebi akımları ve edebiyata yansımalarını bilir.	1	0	0	0
Edebiyatın topluma ilişkisini belirler.	4	3	0	75
HIKÂYE	1	0	0	0
Cumhuriyet Dönemi'nde Hikâye (1940-1960)	2	0	0	0
Toplumcu gerçekçi hikâyelerin özelliklerini kavrar ve bu anlayışla eser veren yazarları bilir.	1	1	0	100
Fıkra	1	0	0	0
Bireyin iç dünyasını esas alan hikâyelerin özelliklerini kavrar ve bu anlayışla eser veren yazarları bilir.	1	0	0	0
Modernist hikâyelerin özelliklerini kavrar ve bu anlayışla eser veren yazarları bilir.	1	1	0	100
Cumhuriyet Dönemi'nde Hikâye (1923-1940)	6	3	1	50
TYT Sosyal	5	4	1	50
Tarih-1	2	1	0	50
XVII ve XVIII. Yüzyıllarda Osmanlı Devleti'nde ve Avrupa'da Denizcilik Faaliyetleri	2	1	0	50
Avrupa'da Din Savaşlarından Modern Devlete	3	1	1	50
1595-1774 Yılları Arasındaki Siyasi Gelişmeler	1	1	0	100
Coğrafya-1	1	0	0	0
Şehirlerin Fonksiyonları ve Değişimi	1	0	0	0
Türkiye'de Nüfus Politikaları ve Projeksiyonları	2	0	0	0
Ülkelerin Nüfus Politikaları	1	0	0	0
Biyocoğrafya	4	4	0	100
Ekosistemler ve Madde Döngüleri	1	0	0	0
Şehirlerin Etki Alanları	1	0	0	0
Felsefe	2	1	1	50
MÖ 6. Yüzyıl - MS 2. Yüzyıl Filozoflarının Felsefî Görüşleri	1	1	0	100
Felsefenin Ortaya Çıkışı	1	0	0	0
MÖ 6. Yüzyıl - MS 2. Yüzyıl Felsefesinin Ayırıcı Nitelikleri	1	1	0	100
MÖ 6. Yüzyıl - MS 2. Yüzyıl Felsefesinin Düşünce ve Argümanları	1	1	0	100
Din Kül. ve Ahl. Bil.	3	2	1	67
Ahiret hayatının aşamalarını ayet ve hadislerle temellendirir.	1	0	0	0
Hayatı anlamlandırmada ahiret inancının önemini fark eder.	1	0	0	0
Dünya hayatı ile ahiret hayatı arasında ilişki kurar.	1	1	0	100
TYT Matematik	2	2	0	100
Matematik-1	13	8	1	62
Trigonometrik Fonksiyonların Aralığı ve Sıralaması	8	8	0	100
Trigonometrik Fonksiyonlar ve Özdeşlikler	4	4	0	100
Esas Ölçü ve Birim Çember	4	4	0	100
Dik Üçgende Trigonometrik Oranlar	3	2	0	67
Üçgende Trigonometrik Bağlantılar	5	4	1	80
TYT Fen	4	4	0	100
Fizik	3	2	1	67
Bağıl Hareket	3	2	1	67
Vektörlerin Özellikleri ve Bileşke Vektör	3	3	0	100
Newton'un Hareket Yasaları	3	1	1	33
Kimya	3	2	1	67
Periyodik Sistem ve Elektron Dizilimleri	4	2	0	50
Atomun Kuantum Modeli	1	1	0	100
Periyodik Özellikler	2	2	0	100
Biyoloji	2	2	0	100
Sinir Doku	2	1	1	50
Beyin	1	0	1	0
Göz	1	1	0	100
Omurlilik	1	0	1	0
Sinir Sistemi Rahatsızlıkları	2	0	2	0
Endokrin Sistem	1	1	0	100
Endokrin Sistemin Kontrolü	1	1	0	100

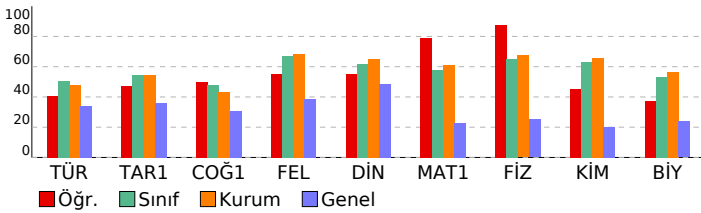

SINAV SONUÇ BELGESİ										YAYIN DENİZİ 11.SINIF 1.DENEME																	
İSTANBUL / BEYLİKDÜZÜ / DÜNYA ETÜT MERKEZİ										DERSLERE GÖRE BAŞARI ANALİZİ																	
Öğrenci					Numara		Sınıf																				
BARAN SOYORAL					0		11																				
Puan Türü	Puan	Genel Ort.	Dereceler					Genel																			
			Snf	Kurum	İlçe	İl	Genel																				
TYT	▲ 352,546	233,740	16	32	32	40	241																				
Puanı Hesaplanan:			96	96	613	6426																					
SÖZ	▲ 291,546	0,000	31	62	62	293	2149																				
Puanı Hesaplanan:			96	96	617	6623																					
SAY	▲ 419,702	0,000	12	27	27	31	217																				
Puanı Hesaplanan:			96	96	617	6623																					
EA	▲ 304,804	0,000	29	59	59	132	874																				
Puanı Hesaplanan:			96	96	617	6623																					
Katılımlar:			44	96	96	617	6623																				
Ders	Soru	Doğru	Yanlış	Net	Başarı %	Sınıf Ort.	Kurum Ort.	Genel Ort.																			
Türkçe	30	11	4	10,00	33	▼15,24	▼14,34	▼10,14																			
Tarih-1	10	7	3	6,25	63	▲5,43	▲5,44	▲3,61																			
Coğrafya-1	10	8	0	8,00	80	▲4,80	▲4,35	▲3,07																			
Felsefe	5	1	0	1,00	20	▼3,34	▼3,41	▼1,93																			
Din Kül. ve Ahl. Bil.	5	3	0	3,00	60	▼3,10	▼3,25	▲2,43																			
TYT Sosyal	30	19	3	18,25	61	▲16,66	▲16,44	▲11,04																			
Matematik-1	30	21	3	20,25	68	▲17,43	▲18,32	▲6,88																			
Fizik	10	10	0	10,00	100	▲6,53	▲6,74	▲2,51																			
Kimya	10	10	0	10,00	100	▲6,31	▲6,55	▲2,03																			
Biyoloji	10	8	2	7,50	75	▲5,30	▲5,64	▲2,38																			
TYT Fen	30	28	2	27,50	92	▲18,14	▲18,93	▲6,92																			
Toplam:										120	79	12	76,00	63	▲67,46	▲68,03	▲34,99										
Soru No										123456789012345678901234567890																	
TYT Türkçe										DC A D B Aa b cEBDEbC																	
Cevap Anahtarı										B DCBAEBDABEDABCECDABDECEBDCBE																	
TYT Sosyal										BbABBAcdCECBDB C AAC E CD B																	
Cevap Anahtarı										B BDABBAECCCECBDBCCCAACDBEABCDDBB																	
TYT Matematik										BC EBB CC BDADECD BaB BbA ECD																	
Cevap Anahtarı										B BCDEBBDCCBDADECDABAEAEBEACECD																	
TYT Fen										BDBEEDBEDEDEBCDDDEBDDCEBDEdDaB																	
Cevap Anahtarı										B BDBEEDBEDEDEBCDDDEBDDCEBDECDDB																	

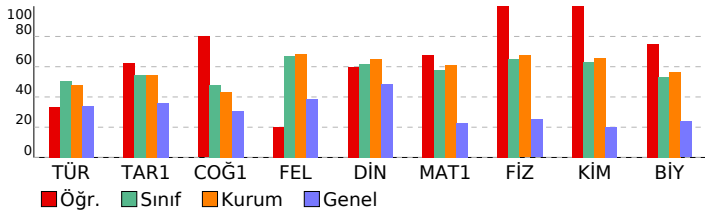

TYT Türkçe				
Türkçe	S	D	Y	B%
Sözcükte Anlam	2	1	0	50
Edebi Akımlar	5	3	0	60
Noktalama İşaretleri	4	1	0	25
Yazım Kuralları	3	2	0	67
Edebiyat ve Toplum İlişkisi	2	0	0	0
Edebi akımları ve edebiyata yansımalarını bilir.	2	1	1	50
Edebiyatın topluma ilişkisini belirler.	1	1	0	100
HİKÂYE	4	0	0	0
Cumhuriyet Dönemi'nde Hikâye (1940-1960)	1	0	1	0
Toplumcu gerçekçi hikâyelerin özelliklerini kavrar ve bu anlayışla eser veren yazarları bilir.	2	1	1	50
Fıkra	1	1	0	100
Bireyin iç dünyasını esas alan hikâyelerin özelliklerini kavrar ve bu anlayışla eser veren yazarları bilir.	1	0	1	0
Modernist hikâyelerin özelliklerini kavrar ve bu anlayışla eser veren yazarları bilir.	1	0	0	0
Cumhuriyet Dönemi'nde Hikâye (1923-1940)	1	0	0	0
TYT Sosyal				
Tarih-1	S	D	Y	B%
XVII ve XVIII. Yüzyıllarda Osmanlı Devleti'nde ve Avrupa'da Denizcilik Faaliyetleri	2	1	1	50
Avrupa'da Din Savaşlarından Modern Devlete	2	2	0	100
1595-1774 Yılları Arasındaki Siyasi Gelişmeler	6	4	2	67
Coğrafya-1				
S	D	Y	B%	
Şehirlerin Fonksiyonları ve Değişimi	1	1	0	100
Türkiye'de Nüfus Politikaları ve Projeksiyonları	1	1	0	100
Ülkelerin Nüfus Politikaları	2	1	0	50
Biyocoğrafya	1	1	0	100
Ekosistemler ve Madde Döngüleri	4	3	0	75
Şehirlerin Etki Alanları	1	1	0	100
Felsefe				
S	D	Y	B%	
MÖ 6. Yüzyıl - MS 2. Yüzyıl Filozoflarının Felsefi Görüşleri	2	1	0	50
Felsefenin Ortaya Çıkışı	1	0	0	0
MÖ 6. Yüzyıl - MS 2. Yüzyıl Felsefesinin Ayırıcı Nitelikleri	1	0	0	0
MÖ 6. Yüzyıl - MS 2. Yüzyıl Felsefesinin Düşünce ve Argümanları	1	0	0	0
Din Kül. ve Ahl. Bil.				
S	D	Y	B%	
Ahret hayatının aşamalarını ayet ve hadislerle temellendirir.	3	2	0	67
Hayatı anlamlandırmada ahiret inancının önemini fark eder.	1	0	0	0
Dünya hayatı ile ahiret hayatı arasında ilişki kurar.	1	1	0	100
TYT Matematik				
Matematik-1	S	D	Y	B%
Trigonometrik Fonksiyonların Aralığı ve Sıralaması	2	2	0	100
Trigonometrik Fonksiyonlar ve Özdeşlikler	13	10	1	77
Esas Ölçü ve Birim Çember	8	4	0	50
Dik Üçgende Trigonometrik Oranlar	4	4	0	100
Üçgende Trigonometrik Bağlantılar	3	1	2	33
TYT Fen				
Fizik	S	D	Y	B%
Bağıl Hareket	4	4	0	100
Vektörlerin Özellikleri ve Bileşke Vektör	3	3	0	100
Newton'un Hareket Yasaları	3	3	0	100
Kimya				
S	D	Y	B%	
Periyodik Sistem ve Elektron Dizilimleri	3	3	0	100
Atomun Kuantum Modeli	3	3	0	100
Periyodik Özellikler	4	4	0	100
Biyoloji				
S	D	Y	B%	
Sinir Doku	2	2	0	100
Beyin	2	1	1	50
Göz	1	1	0	100
Omurlilik	1	1	0	100
Sinir Sistemi Rahatsızlıkları	1	1	0	100
Endokrin Sistem	2	1	1	50
Endokrin Sistemin Kontrolü	1	1	0	100

SINAV SONUÇ BELGESİ	YAYIN DENİZİ 11.SINIF 1.DENEME
İSTANBUL / BEYLİKDÜZÜ / DÜNYA ETÜT MERKEZİ	DERSLERE GÖRE BAŞARI ANALİZİ

Öğrenci	Numara	Sınıf
BERAT YAĞIZ CANPOLAT	0	11

Puan Türü	Puan	Genel Ort.	Dereceler				
			Snf	Kurum	İlçe	İl	Genel
TYT	▲ 421,374	233,740	1	4	4	4	10
Puanı Hesaplanan:			96	96	613	6426	
SÖZ	▲ 396,680	0,000	6	11	11	32	249
Puanı Hesaplanan:			96	96	617	6623	
SAY	▲ 484,265	0,000	1	4	4	4	10
Puanı Hesaplanan:			96	96	617	6623	
EA	▲ 431,730	0,000	2	6	6	7	19
Puanı Hesaplanan:			96	96	617	6623	
Katılımlar:			44	96	96	617	6623

Ders	Soru	Doğru	Yanlış	Net	Başarı %	Sınıf Ort.	Kurum Ort.	Genel Ort.
Türkçe	30	22	8	20,00	67	▲15,24	▲14,34	▲10,14
Tarih-1	10	8	2	7,50	75	▲5,43	▲5,44	▲3,61
Coğrafya-1	10	8	2	7,50	75	▲4,80	▲4,35	▲3,07
Felsefe	5	5	0	5,00	100	▲3,34	▲3,41	▲1,93
Din Kül. ve Ahl. Bil.	5	4	1	3,75	75	▲3,10	▲3,25	▲2,43
TYT Sosyal	30	25	5	23,75	79	▲16,66	▲16,44	▲11,04
Matematik-1	30	30	0	30,00	100	▲17,43	▲18,32	▲6,88
Fizik	10	9	1	8,75	88	▲6,53	▲6,74	▲2,51
Kimya	10	10	0	10,00	100	▲6,31	▲6,55	▲2,03
Biyoloji	10	9	1	8,75	88	▲5,30	▲5,64	▲2,38
TYT Fen	30	28	2	27,50	92	▲18,14	▲18,93	▲6,92
Toplam:	120	105	15	101,25	84	▲67,46	▲68,03	▲34,99

Soru No	123456789012345678901234567890
TYT Türkçe	DCeAEBDAaEDcaCECDABEDdECddDeBE
Cevap Anahtarı	B DCBAEBDABEDABCECDABEDDECEBDCBE
TYT Sosyal	BDABdAcCCECcDdCCCAACDBEABCDdbBB
Cevap Anahtarı	B BDABBAECCECBDBCCCAACDBEABCDDBB
TYT Matematik	BCDEBBDDCCDBDAEDCDABAEAEBEACECD
Cevap Anahtarı	B BCDEBBDDCCDBDAEDCDABAEAEBEACECD
TYT Fen	aDBEEDBEEDDEBCDDDEBDDCEBDEeDBB
Cevap Anahtarı	B BDBEEDBEEDDEBCDDDEBDDCEBDECDDB

TYT Türkçe	S	D	Y	B%
Türkçe	2	2	0	100
Sözcükte Anlam	5	4	1	80
Edebi Akımlar	4	4	0	100
Noktalama İşaretleri	3	3	0	100
Yazım Kuralları	2	1	1	50
Edebiyat ve Toplum İlişkisi	2	1	1	50
Edebi akımları ve edebiyata yansımalarını bilir.	1	0	1	0
Edebiyatın topluma ilişkisini belirler.	4	3	1	75
HIKÂYE	1	1	0	100
Cumhuriyet Dönemi'nde Hikâye (1940-1960)	2	1	1	50
Toplumcu gerçekçi hikâyelerin özelliklerini kavrar ve bu anlayışla eser veren yazarları bilir.	1	1	0	100
Fıkra	1	1	0	100
Bireyin iç dünyasını esas alan hikâyelerin özelliklerini kavrar ve bu anlayışla eser veren yazarları bilir.	1	0	1	0
Modernist hikâyelerin özelliklerini kavrar ve bu anlayışla eser veren yazarları bilir.	1	0	1	0
Cumhuriyet Dönemi'nde Hikâye (1923-1940)	1	0	1	0

TYT Sosyal	S	D	Y	B%
Tarih-1	2	1	1	50
XVII ve XVIII. Yüzyıllarda Osmanlı Devleti'nde ve Avrupa'da Denizcilik Faaliyetleri	2	1	1	50
Avrupa'da Din Savaşlarından Modern Devlete	6	6	0	100
1595-1774 Yılları Arasındaki Siyasi Gelişmeler	6	6	0	100
Coğrafya-1	1	1	0	100
Şehirlerin Fonksiyonları ve Değişimi	1	0	1	0
Türkiye'de Nüfus Politikaları ve Projeksiyonları	2	2	0	100
Ülkelerin Nüfus Politikaları	1	1	0	100
Biyocoğrafya	4	4	0	100
Ekosistemler ve Madde Döngüleri	1	0	1	0
Şehirlerin Etki Alanları	1	1	0	100
Felsefe	2	2	0	100
MÖ 6. Yüzyıl - MS 2. Yüzyıl Filozoflarının Felsefi Görüşleri	1	1	0	100
Felsefenin Ortaya Çıkışı	1	1	0	100
MÖ 6. Yüzyıl - MS 2. Yüzyıl Felsefesinin Ayırıcı Nitelikleri	1	1	0	100
MÖ 6. Yüzyıl - MS 2. Yüzyıl Felsefesinin Düşünce ve Argümanları	3	2	1	67
Din Kül. ve Ahl. Bil.	1	1	0	100
Ahret hayatının aşamalarını ayet ve hadislerle temellendirir.	1	1	0	100
Hayatı anlamlandırmada ahret inancının önemini fark eder.	1	1	0	100
Dünya hayatı ile ahret hayatı arasında ilişki kurar.	1	1	0	100

TYT Matematik	S	D	Y	B%
Matematik-1	2	2	0	100
Trigonometrik Fonksiyonların Aralığı ve Sıralaması	13	13	0	100
Trigonometrik Fonksiyonlar ve Özdeşlikler	8	8	0	100
Esas Ölçü ve Birim Çember	4	4	0	100
Dik Üçgende Trigonometrik Oranlar	3	3	0	100
Üçgende Trigonometrik Bağlantılar	2	2	0	100

TYT Fen	S	D	Y	B%
Fizik	4	4	0	100
Bağıl Hareket	3	3	0	100
Vektörlerin Özellikleri ve Bileşke Vektör	3	2	1	67
Newton'un Hareket Yasaları	3	3	0	100
Kimya	3	3	0	100
Periyodik Sistem ve Elektron Dizilimleri	3	3	0	100
Atomun Kuantum Modeli	4	4	0	100
Periyodik Özellikler	2	2	0	100
Biyoloji	2	2	0	100
Sinir Doku	2	1	1	50
Beyin	1	1	0	100
Göz	1	1	0	100
Omurlilik	1	1	0	100
Sinir Sistemi Rahatsızlıkları	2	2	0	100
Endokrin Sistem	1	1	0	100
Endokrin Sistemin Kontrolü	1	1	0	100

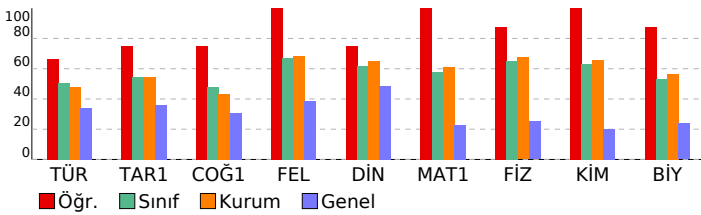

SINAV SONUÇ BELGESİ	YAYIN DENİZİ 11.SINIF 1.DENEME
İSTANBUL / BEYLİKDÜZÜ / DÜNYA ETÜT MERKEZİ	DERSLERE GÖRE BAŞARI ANALİZİ

Öğrenci	Numara	Sınıf
BERFİN KALEM	0	11

Puan Türü	Puan	Genel Ort.	Dereceler				
			Snf	Kurum	İlçe	İl	Genel
TYT	▲ 277,347	233,740	35	81	81	233	1410
Puanı Hesaplanan:			96	96	613	6426	
SÖZ	▲ 213,061	0,000	41	88	88	504	4327
Puanı Hesaplanan:			96	96	617	6623	
SAY	▲ 324,501	0,000	26	67	67	138	955
Puanı Hesaplanan:			96	96	617	6623	
EA	▲ 303,857	0,000	30	60	60	136	895
Puanı Hesaplanan:			96	96	617	6623	
Katılımlar:			44	96	96	617	6623

Ders	Soru	Doğru	Yanlış	Net	Başarı %	Sınıf Ort.	Kurum Ort.	Genel Ort.
Türkçe	30	18	7	16,25	54	▲15,24	▲14,34	▲10,14
Matematik-1	30	15	8	13,00	43	▼17,43	▼18,32	▲6,88
Fizik	10	8	2	7,50	75	▲6,53	▲6,74	▲2,51
Kimya	10	8	2	7,50	75	▲6,31	▲6,55	▲2,03
Biyoloji	10	6	4	5,00	50	▼5,30	▼5,64	▲2,38
TYT Fen	30	22	8	20,00	67	▲18,14	▲18,93	▲6,92
Toplam:	120	55	23	49,25	41	▼67,46	▼68,03	▲34,99

Soru No	123456789012345678901234567890
TYT Türkçe	AcBDCBecD BED CECabaD aCE DeB
Cevap Anahtarı	A AEBDCBEBDABEDABCECDAAEDECCEBDCB
TYT Matematik	BDBCDEeB CCbcBb cCD Bc dCe E
Cevap Anahtarı	A BDBCDEBBDCCDABEDECDBAAEACDEACE
TYT Fen	bEEBDBEcDBeDEDBDaDEBBDDCadDEee
Cevap Anahtarı	A DEEBDBEEDBCDEDEBDDDEBBDDCEBDECB

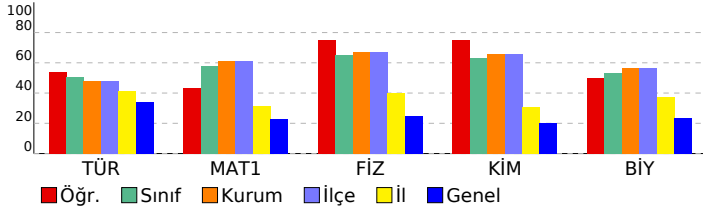

TYT Türkçe	S	D	Y	B%
Türkçe				
Sözcükte Anlam	2	2	0	100
Edebi Akımlar	5	1	2	20
Noktalama İşaretleri	4	4	0	100
Yazım Kuralları	3	2	1	67
Edebiyat ve Toplum İlişkisi	2	2	0	100
Edebi akımları ve edebiyata yansımalarını bilir.	2	1	0	50
Edebiyatın toplumla ilişkisini belirler.	1	0	1	100
HİKÂYE	4	3	1	75
Cumhuriyet Dönemi'nde Hikâye (1940-1960)	1	1	0	100
Toplumcu gerçekçi hikâyelerin özelliklerini kavrar ve bu anlayışla eser veren yazarları bilir.	2	0	1	0
Fıkra	1	1	0	100
Bireyin iç dünyasını esas alan hikâyelerin özelliklerini kavrar ve bu anlayışla eser veren yazarları bilir.	1	0	1	0
Modernist hikâyelerin özelliklerini kavrar ve bu anlayışla eser veren yazarları bilir.	1	0	0	0
Cumhuriyet Dönemi'nde Hikâye (1923-1940)	1	0	1	0

TYT Matematik	S	D	Y	B%
Matematik-1				
Trigonometrik Fonksiyonların Aralığı ve Sıralaması	2	2	0	100
Trigonometrik Fonksiyonlar ve Özdeşlikler	13	7	4	54
Esas Ölçü ve Birim Çember	8	4	2	50
Dik Üçgende Trigonometrik Oranlar	4	2	2	50
Üçgende Trigonometrik Bağlantılar	3	0	0	0

TYT Fen	S	D	Y	B%
Fizik				
Bağil Hareket	4	2	2	50
Vektörlerin Özellikleri ve Bileşke Vektör	3	3	0	100
Newton'un Hareket Yasaları	3	3	0	100
Kimya				
Periyodik Sistem ve Elektron Dizilimleri	3	2	1	67
Atomun Kuantum Modeli	3	3	0	100
Periyodik Özellikler	4	3	1	75
Biyoloji				
Sinir Doku	2	2	0	100
Beyin	2	1	1	50
Göz	1	1	0	100
Omurlilik	1	1	0	100
Sinir Sistemi Rahatsızlıkları	1	0	1	0
Endokrin Sistem	2	0	2	0
Endokrin Sistemin Kontrolü	1	1	0	100

SINAV SONUÇ BELGESİ										YAYIN DENİZİ 11.SINIF 1.DENEME																	
İSTANBUL / BEYLİKDÜZÜ / DÜNYA ETÜT MERKEZİ										DERSLERE GÖRE BAŞARI ANALİZİ																	
Öğrenci					Numara		Sınıf																				
BERKAY URAL					0		11																				
Puan Türü	Puan	Genel Ort.	Dereceler					Genel																			
			Snf	Kurum	İlçe	İl	Genel																				
TYT	▲ 365,686	233,740	13	28	28	32	172																				
Puanı Hesaplanan:			96	96	613	6426																					
SÖZ	▲ 314,332	0,000	24	50	50	216	1574																				
Puanı Hesaplanan:			96	96	617	6623																					
SAY	▲ 428,369	0,000	11	24	24	27	186																				
Puanı Hesaplanan:			96	96	617	6623																					
EA	▲ 409,778	0,000	5	10	10	12	63																				
Puanı Hesaplanan:			96	96	617	6623																					
Katılımlar:			44	96	96	617	6623																				
Ders	Soru	Doğru	Yanlış	Net	Başarı %	Sınıf Ort.	Kurum Ort.	Genel Ort.																			
Türkçe	30	21	1	20,75	69	▲15,24	▲14,34	▲10,14																			
Tarih-1	10	8	2	7,50	75	▲ 5,43	▲ 5,44	▲ 3,61																			
Coğrafya-1	10	0	0	0,00	0	▼ 4,80	▼ 4,35	▼ 3,07																			
Felsefe	5	0	0	0,00	0	▼ 3,34	▼ 3,41	▼ 1,93																			
Din Kül. ve Ahl. Bil.	5	4	1	3,75	75	▲ 3,10	▲ 3,25	▲ 2,43																			
TYT Sosyal	30	12	3	11,25	38	▼16,66	▼16,44	▲11,04																			
Matematik-1	30	26	2	25,50	85	▲17,43	▲18,32	▲ 6,88																			
Fizik	10	10	0	10,00	100	▲ 6,53	▲ 6,74	▲ 2,51																			
Kimya	10	7	3	6,25	63	▼ 6,31	▼ 6,55	▲ 2,03																			
Biyoloji	10	8	2	7,50	75	▲ 5,30	▲ 5,64	▲ 2,38																			
TYT Fen	30	25	5	23,75	79	▲18,14	▲18,93	▲ 6,92																			
Toplam:										120	84	11	81,25	68	▲67,46	▲68,03	▲34,99										
Soru No										123456789012345678901234567890																	
TYT Türkçe										DCBAEBDABEDAaC D EBD C D BE																	
Cevap Anahtarı										B DCBAEBDABEDABCECDABEDDECEBDCBE																	
TYT Sosyal										BeABBAcCCE aDDBB																	
Cevap Anahtarı										B BDABBAECCECBDBCCCAACDBEABCDDBB																	
TYT Matematik										BCDEBBDCDBDADECD cAeBE BE CECD																	
Cevap Anahtarı										B BCDEBBDCDBDADECDABAEAEBEACECD																	
TYT Fen										BDBEEDBEEDDceDbDEBDDCEBDEeDeB																	
Cevap Anahtarı										B BDBEEDBEEDDCEBDDCEBDECEDBB																	

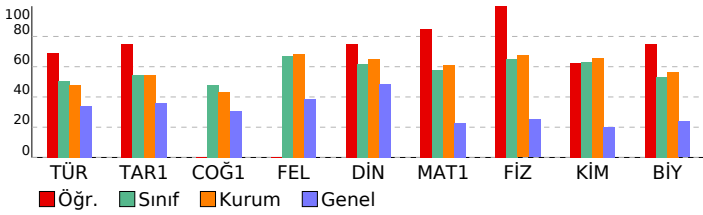

TYT Türkçe	S	D	Y	B%
Türkçe	2	2	0	100
Sözcükte Anlam	5	5	0	100
Edebi Akımlar	4	3	0	75
Noktalama İşaretleri	3	3	0	100
Yazım Kuralları	2	2	0	100
Edebiyat ve Toplum İlişkisi	2	1	1	50
Edebi akımları ve edebiyata yansımalarını bilir.	1	1	0	100
Edebiyatın topluma ilişkisini belirler.	4	3	0	75
HIKÂYE	1	0	0	0
Cumhuriyet Dönemi'nde Hikâye (1940-1960)	2	0	0	0
Toplumcu gerçekçi hikâyelerin özelliklerini kavrar ve bu anlayışla eser veren yazarları bilir.	1	1	0	100
Fıkra	1	0	0	0
Bireyin iç dünyasını esas alan hikâyelerin özelliklerini kavrar ve bu anlayışla eser veren yazarları bilir.	1	0	0	0
Modernist hikâyelerin özelliklerini kavrar ve bu anlayışla eser veren yazarları bilir.	1	0	0	0
Cumhuriyet Dönemi'nde Hikâye (1923-1940)	1	0	0	0
TYT Sosyal				
Tarih-1				
XVII ve XVIII. Yüzyıllarda Osmanlı Devleti'nde ve Avrupa'da Denizcilik Faaliyetleri	2	2	1	50
Avrupa'da Din Savaşlarından Modern Devlete	2	2	0	100
1595-1774 Yılları Arasındaki Siyasi Gelişmeler	6	5	1	83
Coğrafya-1				
Şehirlerin Fonksiyonları ve Değişimi	1	0	0	0
Türkiye'de Nüfus Politikaları ve Projeksiyonları	1	0	0	0
Ülkelerin Nüfus Politikaları	2	0	0	0
Biyocoğrafya	1	0	0	0
Ekosistemler ve Madde Döngüleri	4	0	0	0
Şehirlerin Etki Alanları	1	0	0	0
Felsefe				
MÖ 6. Yüzyıl - MS 2. Yüzyıl Filozoflarının Felsefi Görüşleri	2	0	0	0
Felsefenin Ortaya Çıkışı	1	0	0	0
MÖ 6. Yüzyıl - MS 2. Yüzyıl Felsefesinin Ayırıcı Nitelikleri	1	0	0	0
MÖ 6. Yüzyıl - MS 2. Yüzyıl Felsefesinin Düşünce ve Argümanları	1	0	0	0
Din Kül. ve Ahl. Bil.				
Ahret hayatının aşamalarını ayet ve hadislerle temellendirir.	3	2	1	67
Hayatı anlamlandırmada ahret inancının önemini fark eder.	1	1	0	100
Dünya hayatı ile ahret hayatı arasında ilişki kurar.	1	1	0	100
TYT Matematik				
Matematik-1				
Trigonometrik Fonksiyonların Aralığı ve Sıralaması	2	2	0	100
Trigonometrik Fonksiyonlar ve Özdeşlikler	13	9	2	69
Esas Ölçü ve Birim Çember	8	8	0	100
Dik Üçgende Trigonometrik Oranlar	4	4	0	100
Üçgende Trigonometrik Bağlantılar	3	3	0	100
TYT Fen				
Fizik				
Bağıl Hareket	4	4	0	100
Vektörlerin Özellikleri ve Bileşke Vektör	3	3	0	100
Newton'un Hareket Yasaları	3	3	0	100
Kimya				
Periyodik Sistem ve Elektron Dizilimleri	3	2	1	67
Atomun Kuantum Modeli	3	3	0	100
Periyodik Özellikler	4	2	2	50
Biyoloji				
Sinir Doku	2	2	0	100
Beyin	2	1	1	50
Göz	1	1	0	100
Omurlilik	1	1	0	100
Sinir Sistemi Rahatsızlıkları	1	1	0	100
Endokrin Sistem	2	1	1	50
Endokrin Sistemin Kontrolü	1	1	0	100

SINAV SONUÇ BELGESİ					YAYIN DENİZİ 11.SINIF 1.DENEME				
İSTANBUL / BEYLİKDÜZÜ / DÜNYA ETÜT MERKEZİ					DERSLERE GÖRE BAŞARI ANALİZİ				
Öğrenci			Numara	Sınıf					
CANSU ERSOY			0	11					
Puan Türü	Puan	Genel Ort.	Dereceler						
			Snf	Kurum	İlçe	İl	Genel		
TYT	▲ 318,919	233,740	26	56	56	98	572		
Puanı Hesaplanan:			96	96	613	6426			
SÖZ	▲ 269,676	0,000	36	74	74	366	2766		
Puanı Hesaplanan:			96	96	617	6623			
SAY	▲ 362,523	0,000	24	52	52	89	613		
Puanı Hesaplanan:			96	96	617	6623			
EA	▲ 296,591	0,000	31	64	64	155	1030		
Puanı Hesaplanan:			96	96	617	6623			
Katılımlar:			44	96	96	617	6623		
Ders	Soru	Doğru	Yanlış	Net	Başarı %	Sınıf Ort.	Kurum Ort.	Genel Ort.	
Türkçe	30	11	0	11,00	37	▼15,24	▼14,34	▲10,14	
Tarih-1	10	9	0	9,00	90	▲5,43	▲5,44	▲3,61	
Coğrafya-1	10	1	0	1,00	10	▼4,80	▼4,35	▼3,07	
Felsefe	5	0	0	0,00	0	▼3,34	▼3,41	▼1,93	
Din Kül. ve Ahl. Bil.	5	4	0	4,00	80	▲3,10	▲3,25	▲2,43	
TYT Sosyal	30	14	0	14,00	47	▼16,66	▼16,44	▲11,04	
Matematik-1	30	19	5	17,75	59	▲17,43	▼18,32	▲6,88	
Fizik	10	9	1	8,75	88	▲6,53	▲6,74	▲2,51	
Kimya	10	7	3	6,25	63	▼6,31	▼6,55	▲2,03	
Biyoloji	10	7	3	6,25	63	▲5,30	▲5,64	▲2,38	
TYT Fen	30	23	7	21,25	71	▲18,14	▲18,93	▲6,92	
Toplam:	120	67	12	64,00	53	▼67,46	▼68,03	▲34,99	
Soru No	123456789012345678901234567890								
TYT Türkçe	DC B BED C D D E B								
Cevap Anahtarı	A	AEBDCBEBDABEDABCECDAAEDECCEBDCB							
TYT Sosyal	ABBAECCEB D DB CD								
Cevap Anahtarı	A	ABBAECCEBDBCCCAACCBEABDBDBCD							
TYT Matematik	BDBCDEeBcCCD BE Ce BAEeCDE a								
Cevap Anahtarı	A	BDBCDEBBDCCDABEDECDAEACDEACE							
TYT Fen	DEdBDEEBdDdBDeDEBDDCEBDcea								
Cevap Anahtarı	A	DEEBDBEEDBCDEDEBDDCEBDECEB							

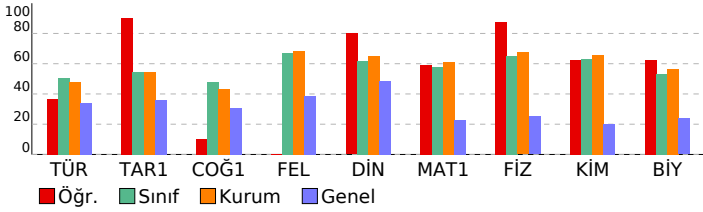

TYT Türkçe	S	D	Y	B%
Türkçe	2	1	0	50
Sözcükte Anlam	5	1	0	20
Edebi Akımlar	4	1	0	25
Noktalama İşaretleri	3	2	0	67
Yazım Kuralları	2	1	0	50
Edebiyat ve Toplum İlişkisi	2	0	0	0
Edebi akımları ve edebiyata yansımalarını bilir.	1	1	0	100
Edebiyatın topluma ilişkisini belirler.	4	2	0	50
HIKÂYE	1	0	0	0
Cumhuriyet Dönemi'nde Hikâye (1940-1960)	2	0	0	0
Toplumcu gerçekçi hikâyelerin özelliklerini kavrar ve bu anlayışla eser veren yazarları bilir.	1	1	0	100
Fıkra	1	1	0	100
Bireyin iç dünyasını esas alan hikâyelerin özelliklerini kavrar ve bu anlayışla eser veren yazarları bilir.	1	1	0	100
Modernist hikâyelerin özelliklerini kavrar ve bu anlayışla eser veren yazarları bilir.	1	0	0	0
Cumhuriyet Dönemi'nde Hikâye (1923-1940)	1	0	0	0
TYT Sosyal				
Tarih-1				
XVII ve XVIII. Yüzyıllarda Osmanlı Devleti'nde ve Avrupa'da Denizcilik Faaliyetleri	2	2	0	100
Avrupa'da Din Savaşlarından Modern Devlete	2	2	0	100
1595-1774 Yılları Arasındaki Siyasi Gelişmeler	6	5	0	83
Coğrafya-1				
Şehirlerin Fonksiyonları ve Değişimi	1	1	0	100
Türkiye'de Nüfus Politikaları ve Projeksiyonları	1	0	0	0
Ülkelerin Nüfus Politikaları	2	0	0	0
Biyocoğrafya	1	0	0	0
Ekosistemler ve Madde Döngüleri	4	0	0	0
Şehirlerin Etki Alanları	1	0	0	0
Felsefe				
MÖ 6. Yüzyıl - MS 2. Yüzyıl Filozoflarının Felsefi Görüşleri	2	0	0	0
Felsefenin Ortaya Çıkışı	1	0	0	0
MÖ 6. Yüzyıl - MS 2. Yüzyıl Felsefesinin Ayırıcı Nitelikleri	1	0	0	0
MÖ 6. Yüzyıl - MS 2. Yüzyıl Felsefesinin Düşünce ve Argümanları	1	0	0	0
Din Kül. ve Ahl. Bil.				
Ahiret hayatının aşamalarını ayet ve hadislerle temellendirir.	3	3	0	100
Hayatı anlamlandırmada ahiret inancının önemini fark eder.	1	0	0	0
Dünya hayatı ile ahiret hayatı arasında ilişki kurar.	1	1	0	100
TYT Matematik				
Matematik-1				
Trigonometrik Fonksiyonların Aralığı ve Sıralaması	2	2	0	100
Trigonometrik Fonksiyonlar ve Özdeşlikler	13	8	3	62
Esas Ölçü ve Birim Çember	8	5	2	63
Dik Üçgende Trigonometrik Oranlar	4	2	0	50
Üçgende Trigonometrik Bağlantılar	3	2	0	67
TYT Fen				
Fizik				
Bağıl Hareket	4	4	0	100
Vektörlerin Özellikleri ve Bileşke Vektör	3	2	1	67
Newton'un Hareket Yasaları	3	3	0	100
Kimya				
Periyodik Sistem ve Elektron Dizilimleri	3	2	1	67
Atomun Kuantum Modeli	3	2	1	67
Periyodik Özellikler	4	3	1	75
Biyoloji				
Sinir Doku	2	2	0	100
Beyin	2	1	1	50
Göz	1	1	0	100
Omurlilik	1	1	0	100
Sinir Sistemi Rahatsızlıkları	1	1	0	100
Endokrin Sistem	2	1	1	50
Endokrin Sistemin Kontrolü	1	0	1	0

SINAV SONUÇ BELGESİ										YAYIN DENİZİ 11.SINIF 1.DENEME										
İSTANBUL / BEYLİKDÜZÜ / DÜNYA ETÜT MERKEZİ										DERSLERE GÖRE BAŞARI ANALİZİ										
Öğrenci					Numara		Sınıf													
CEREN KALEM					0		11													
Puan Türü	Puan	Genel Ort.	Dereceler					Genel												
			Snf	Kurum	İlçe	İl	Genel													
TYT	▲ 272,636	233,740	36	82	82	265	1550													
Puanı Hesaplanan:			96	96	613	6426														
SÖZ	▲ 284,338	0,000	34	67	67	316	2328													
Puanı Hesaplanan:			96	96	617	6623														
SAY	▲ 244,948	0,000	37	82	82	274	1911													
Puanı Hesaplanan:			96	96	617	6623														
EA	▲ 242,971	0,000	37	84	84	343	2370													
Puanı Hesaplanan:			96	96	617	6623														
Katılımlar:			44	96	96	617	6623													
Ders	Soru	Doğru	Yanlış	Net	Başarı %	Sınıf Ort.	Kurum Ort.	Genel Ort.												
Türkçe	30	15	6	13,50	45	▼15,24	▼14,34	▲10,14												
Tarih-1	10	3	0	3,00	30	▼5,43	▼5,44	▼3,61												
Coğrafya-1	10	4	0	4,00	40	▼4,80	▼4,35	▲3,07												
Felsefe	5	4	0	4,00	80	▲3,34	▲3,41	▲1,93												
Din Kül. ve Ahl. Bil.	5	2	0	2,00	40	▼3,10	▼3,25	▼2,43												
TYT Sosyal	30	13	0	13,00	43	▼16,66	▼16,44	▲11,04												
Matematik-1	30	8	8	6,00	20	▼17,43	▼18,32	▼6,88												
Fizik	10	8	1	7,75	78	▲6,53	▲6,74	▲2,51												
Kimya	10	5	3	4,25	43	▼6,31	▼6,55	▲2,03												
Biyoloji	10	4	4	3,00	30	▼5,30	▼5,64	▲2,38												
TYT Fen	30	17	8	15,00	50	▼18,14	▼18,93	▲6,92												
Toplam:	120	53	22	47,50	40	▼67,46	▼68,03	▲34,99												
Soru No	123456789012345678901234567890																			
TYT Türkçe	DCBA BDe EDc C Cee DaEC D Bb																			
Cevap Anahtarı	B	DCBAEBDABEDABCECDABDECEBDCBE																		
TYT Sosyal	A CC CCAA DBEA CD																			
Cevap Anahtarı	B	BDABBAECCCEBDBCCCAACDBEABCDDBB																		
TYT Matematik	ddDeedcCC dD C c dBE																			
Cevap Anahtarı	B	BCDEBBDCCDBDAECDABAEAEBEACECD																		
TYT Fen	BDBEE dEEDdDcd DDE D C ccEeDaB																			
Cevap Anahtarı	B	BDBEEDBEDEDEBCDDDEBDDCEBDECBDB																		



SINAV SONUÇ BELGESİ										YAYIN DENİZİ 11.SINIF 1.DENEME										
İSTANBUL / BEYLİKDÜZÜ / DÜNYA ETÜT MERKEZİ										DERSLERE GÖRE BAŞARI ANALİZİ										
Öğrenci					Numara		Sınıf													
DORA DOĞANE R					0		11													
Puan Türü	Puan	Genel Ort.	Dereceler					Genel												
			Snf	Kurum	İlçe	İl	Genel													
TYT	▲ 295,141	233,740	31	73	73	171	968													
Puanı Hesaplanan:			96	96	613	6426														
SÖZ	▲ 271,339	0,000	35	71	71	358	2712													
Puanı Hesaplanan:			96	96	617	6623														
SAY	▲ 311,702	0,000	27	72	72	162	1101													
Puanı Hesaplanan:			96	96	617	6623														
EA	▲ 315,196	0,000	26	53	53	103	730													
Puanı Hesaplanan:			96	96	617	6623														
Katılımlar:			44	96	96	617	6623													
Ders	Soru	Doğru	Yanlış	Net	Başarı %	Sınıf Ort.	Kurum Ort.	Genel Ort.												
Türkçe	30	19	7	17,25	58	▲15,24	▲14,34	▲10,14												
Tarih-1	10	4	3	3,25	33	▼5,43	▼5,44	▼3,61												
Coğrafya-1	10	0	0	0,00	0	▼4,80	▼4,35	▼3,07												
Felsefe	5	2	1	1,75	35	▼3,34	▼3,41	▼1,93												
Din Kül. ve Ahl. Bil.	5	3	1	2,75	55	▼3,10	▼3,25	▲2,43												
TYT Sosyal	30	9	5	7,75	26	▼16,66	▼16,44	▼11,04												
Matematik-1	30	16	9	13,75	46	▼17,43	▼18,32	▲6,88												
Fizik	10	6	3	5,25	53	▼6,53	▼6,74	▲2,51												
Kimya	10	6	2	5,50	55	▼6,31	▼6,55	▲2,03												
Biyoloji	10	7	3	6,25	63	▲5,30	▲5,64	▲2,38												
TYT Fen	30	19	8	17,00	57	▼18,14	▼18,93	▲6,92												
Toplam:	120	63	29	55,75	46	▼67,46	▼68,03	▲34,99												
Soru No	123456789012345678901234567890																			
TYT Türkçe	AcBDCdEBDABEDc C CeeEDdbC DCB																			
Cevap Anahtarı	A	AEBDCBEBDABEDABCECDAAEDECCEBDCB																		
TYT Sosyal	A BAceC b eDB BaCD																			
Cevap Anahtarı	A	ABBAECCEBDBBCCCAACCBEABDBDBBCD																		
TYT Matematik	dDBCDEcBDCCdBEbeEd d ceC Eb																			
Cevap Anahtarı	A	BDBCDEBBDCCDABEDECDAEACDEACE																		
TYT Fen	DEbBDBEd ddDEDBD EdBDDbEccECB																			
Cevap Anahtarı	A	DEEBDBEEDBCDEDEBDDDEBDDCEBDECB																		

TYT Türkçe	S	D	Y	B%
Türkçe	2	2	0	100
Sözcükte Anlam	5	3	2	60
Edebi Akımlar	4	4	0	100
Noktalama İşaretleri	3	2	1	67
Yazım Kuralları	2	1	1	50
Edebiyat ve Toplum İlişkisi	2	1	0	50
Edebi akımları ve edebiyata yansımalarını bilir.	1	0	1	0
Edebiyatın topluma ilişkisini belirler.	4	3	0	75
HIKÂYE	1	0	0	0
Cumhuriyet Dönemi'nde Hikâye (1940-1960)	2	0	2	0
Toplumcu gerçekçi hikâyelerin özelliklerini kavrar ve bu anlayışla eser veren yazarları bilir.	1	1	0	100
Fıkra	1	0	1	0
Bireyin iç dünyasını esas alan hikâyelerin özelliklerini kavrar ve bu anlayışla eser veren yazarları bilir.	1	0	0	0
Modernist hikâyelerin özelliklerini kavrar ve bu anlayışla eser veren yazarları bilir.	1	1	0	100
Cumhuriyet Dönemi'nde Hikâye (1923-1940)	1	1	0	100
TYT Sosyal	S	D	Y	B%
Tarih-1	2	1	1	50
XVII ve XVIII. Yüzyıllarda Osmanlı Devleti'nde ve Avrupa'da Denizcilik Faaliyetleri	2	1	0	50
Avrupa'da Din Savaşlarından Modern Devlete	6	2	2	33
1595-1774 Yılları Arasındaki Siyasi Gelişmeler	1	0	0	0
Coğrafya-1	1	0	0	0
Şehirlerin Fonksiyonları ve Değişimi	1	0	0	0
Türkiye'de Nüfus Politikaları ve Projeksiyonları	2	0	0	0
Ülkelerin Nüfus Politikaları	1	0	0	0
Biyocoğrafya	4	0	0	0
Ekosistemler ve Madde Döngüleri	1	0	0	0
Şehirlerin Etki Alanları	1	0	0	0
Felsefe	2	1	0	50
MÖ 6. Yüzyıl - MS 2. Yüzyıl Filozoflarının Felsefî Görüşleri	1	0	0	0
Felsefenin Ortaya Çıkışı	1	0	1	0
MÖ 6. Yüzyıl - MS 2. Yüzyıl Felsefesinin Ayırıcı Nitelikleri	1	1	0	100
MÖ 6. Yüzyıl - MS 2. Yüzyıl Felsefesinin Düşünce ve Argümanları	1	1	0	100
Din Kül. ve Ahl. Bil.	3	2	0	67
Ahret hayatının aşamalarını ayet ve hadislerle temellendirir.	1	0	1	0
Hayatı anlamlandırmada ahret inancının önemini fark eder.	1	1	0	100
Dünya hayatı ile ahret hayatı arasında ilişki kurar.	1	1	0	100
TYT Matematik	S	D	Y	B%
Matematik-1	2	1	1	50
Trigonometrik Fonksiyonların Aralığı ve Sıralaması	13	5	4	38
Trigonometrik Fonksiyonlar ve Özdeşlikler	8	6	1	75
Esas Ölçü ve Birim Çember	4	3	1	75
Dik Üçgende Trigonometrik Oranlar	3	1	2	33
Üçgende Trigonometrik Bağlantılar	S	D	Y	B%
TYT Fen	4	3	1	75
Fizik	3	2	1	67
Bağıl Hareket	3	1	1	33
Vektörlerin Özellikleri ve Bileşke Vektör	3	2	1	67
Newton'un Hareket Yasaları	3	2	1	67
Kimya	4	2	0	50
Periyodik Sistem ve Elektron Dizilimleri	3	2	1	67
Atomun Kuantum Modeli	4	2	0	50
Periyodik Özellikler	S	D	Y	B%
Biyoloji	2	1	1	50
Sinir Doku	2	2	0	100
Beyin	1	1	0	100
Göz	1	0	1	0
Omurlilik	1	1	0	100
Sinir Sistemi Rahatsızlıkları	2	1	1	50
Endokrin Sistem	2	1	1	50
Endokrin Sistemin Kontrolü	1	1	0	100

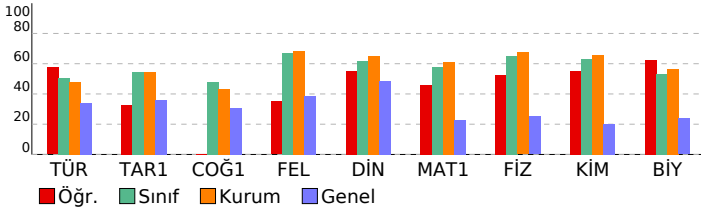

SINAV SONUÇ BELGESİ	YAYIN DENİZİ 11.SINIF 1.DENEME
İSTANBUL / BEYLİKDÜZÜ / DÜNYA ETÜT MERKEZİ	DERSLERE GÖRE BAŞARI ANALİZİ

Öğrenci	Numara	Sınıf
DORUK DARAS	0	11

Puan Türü	Puan	Genel Ort.	Dereceler				
			Snf	Kurum	İlçe	İl	Genel
TYT	▲ 354,099	233,740	15	31	31	38	232
Puanı Hesaplanan:			96	96	613	6426	
SÖZ	▲ 344,639	0,000	15	33	33	112	894
Puanı Hesaplanan:			96	96	617	6623	
SAY	▲ 374,010	0,000	21	45	45	74	525
Puanı Hesaplanan:			96	96	617	6623	
EA	▲ 321,669	0,000	23	46	46	89	628
Puanı Hesaplanan:			96	96	617	6623	
Katılımlar:			44	96	96	617	6623

Ders	Soru	Doğru	Yanlış	Net	Başarı %	Sınıf Ort.	Kurum Ort.	Genel Ort.
Türkçe	30	14	7	12,25	41	▼15,24	▼14,34	▲10,14
Tarih-1	10	7	2	6,50	65	▲5,43	▲5,44	▲3,61
Coğrafya-1	10	7	0	7,00	70	▲4,80	▲4,35	▲3,07
Felsefe	5	5	0	5,00	100	▲3,34	▲3,41	▲1,93
Din Kül. ve Ahl. Bil.	5	5	0	5,00	100	▲3,10	▲3,25	▲2,43
TYT Sosyal	30	24	2	23,50	78	▲16,66	▲16,44	▲11,04
Matematik-1	30	22	6	20,50	68	▲17,43	▲18,32	▲6,88
Fizik	10	10	0	10,00	100	▲6,53	▲6,74	▲2,51
Kimya	10	5	5	3,75	38	▼6,31	▼6,55	▲2,03
Biyoloji	10	7	1	6,75	68	▲5,30	▲5,64	▲2,38
TYT Fen	30	22	6	20,50	68	▲18,14	▲18,93	▲6,92
Toplam:	120	82	21	76,75	64	▲67,46	▲68,03	▲34,99

Soru No	123456789012345678901234567890
TYT Türkçe	DCde Be BdDcBC Cb EcD C D BE
Cevap Anahtarı	B DCBAEBDABEDABCECDABDEECEBDCBE
TYT Sosyal	eDABBA CCc D CCCAACDBEABCDDDB
Cevap Anahtarı	B BDABBAECCCEBDBCCCAACDBEABCDDDB
TYT Matematik	BCDEeBcCCaBDADECD aAbAbBE CECD
Cevap Anahtarı	B BCDEBBDCCDBDADECDABAEAEBEACECD
TYT Fen	BDBEEDBEEDeCddDeDgBDDCEBDE bB
Cevap Anahtarı	B BDBEEDBEEDeBCDDDEBDDCEBDECEBDB

TYT Türkçe	S	D	Y	B%
Türkçe	2	1	1	50
Sözcükte Anlam	5	1	2	20
Edebi Akımlar	4	4	0	100
Noktalama İşaretleri	3	1	2	33
Yazım Kuralları	2	0	2	0
Edebiyat ve Toplum İlişkisi	2	2	0	100
Edebi akımları ve edebiyata yansımalarını bilir.	1	0	0	0
Edebiyatın topluma ilişkisini belirler.	4	3	0	75
HIKÂYE	1	0	0	0
Cumhuriyet Dönemi'nde Hikâye (1940-1960)	2	0	0	0
Toplumcu gerçekçi hikâyelerin özelliklerini kavrar ve bu anlayışla eser veren yazarları bilir.	1	1	0	100
Fıkra	1	0	0	0
Bireyin iç dünyasını esas alan hikâyelerin özelliklerini kavrar ve bu anlayışla eser veren yazarları bilir.	1	0	0	0
Modernist hikâyelerin özelliklerini kavrar ve bu anlayışla eser veren yazarları bilir.	1	0	0	0
Cumhuriyet Dönemi'nde Hikâye (1923-1940)	1	0	0	0

TYT Sosyal	S	D	Y	B%
Tarih-1	2	1	0	50
XVII ve XVIII. Yüzyıllarda Osmanlı Devleti'nde ve Avrupa'da Denizcilik Faaliyetleri	2	2	0	100
Avrupa'da Din Savaşlarından Modern Devlete	6	4	2	67
1595-1774 Yılları Arasındaki Siyasi Gelişmeler	1	1	0	100
Coğrafya-1	1	1	0	100
Şehirlerin Fonksiyonları ve Değişimi	1	0	0	0
Türkiye'de Nüfus Politikaları ve Projeksiyonları	2	1	0	50
Ülkelerin Nüfus Politikaları	1	1	0	100
Biyocoğrafya	4	4	0	100
Ekosistemler ve Madde Döngüleri	1	0	0	0
Şehirlerin Etki Alanları	1	1	0	100
Felsefe	2	2	0	100
MÖ 6. Yüzyıl - MS 2. Yüzyıl Filozoflarının Felsefi Görüşleri	1	1	0	100
Felsefenin Ortaya Çıkışı	1	1	0	100
MÖ 6. Yüzyıl - MS 2. Yüzyıl Felsefesinin Ayırıcı Nitelikleri	1	1	0	100
MÖ 6. Yüzyıl - MS 2. Yüzyıl Felsefesinin Düşünce ve Argümanları	1	1	0	100
Din Kül. ve Ahl. Bil.	3	3	0	100
Ahiret hayatının aşamalarını ayet ve hadislerle temellendirir.	1	1	0	100
Hayatı anlamlandırmada ahiret inancının önemini fark eder.	1	1	0	100
Dünya hayatı ile ahiret hayatı arasında ilişki kurar.	1	1	0	100

TYT Matematik	S	D	Y	B%
Matematik-1	2	2	0	100
Trigonometrik Fonksiyonların Aralığı ve Sıralaması	13	9	2	69
Trigonometrik Fonksiyonlar ve Özdeşlikler	8	5	3	63
Esas Ölçü ve Birim Çember	4	4	0	100
Dik Üçgende Trigonometrik Oranlar	3	2	1	67
Üçgende Trigonometrik Bağlantılar				

TYT Fen	S	D	Y	B%
Fizik	4	4	0	100
Bağıl Hareket	3	3	0	100
Vektörlerin Özellikleri ve Bileşke Vektör	3	3	0	100
Newton'un Hareket Yasaları	1	1	0	100
Kimya	3	3	0	100
Periyodik Sistem ve Elektron Dizilimleri	3	3	0	100
Atomun Kuantum Modeli	4	2	2	50
Periyodik Özellikler	1	1	0	100
Biyoloji	2	1	0	50
Sinir Doku	2	0	1	0
Beyin	1	1	0	100
Göz	1	1	0	100
Omurlilik	1	1	0	100
Sinir Sistemi Rahatsızlıkları	2	2	0	100
Endokrin Sistem	1	1	0	100
Endokrin Sistemin Kontrolü	1	1	0	100

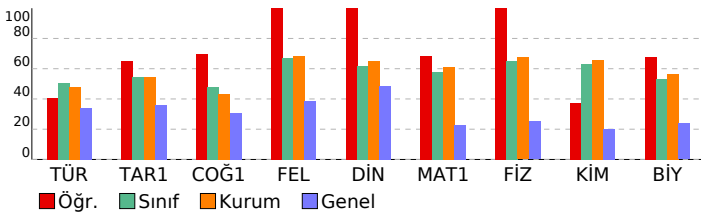

SINAV SONUÇ BELGESİ	YAYIN DENİZİ 11.SINIF 1.DENEME
İSTANBUL / BEYLİKDÜZÜ / DÜNYA ETÜT MERKEZİ	DERSLERE GÖRE BAŞARI ANALİZİ

Öğrenci	Numara	Sınıf
DURU ERSOY	0	11

Puan Türü	Puan	Genel Ort.	Dereceler				
			Snf	Kurum	İlçe	İl	Genel
TYT	▲ 333,105	233,740	23	48	48	72	398
Puanı Hesaplanan:			96	96	613	6426	
SÖZ	▲ 443,231	0,000	1	2	2	5	25
Puanı Hesaplanan:			96	96	617	6623	
SAY	▲ 233,968	0,000	38	84	84	293	2049
Puanı Hesaplanan:			96	96	617	6623	
EA	▲ 398,185	0,000	9	16	16	18	95
Puanı Hesaplanan:			96	96	617	6623	
Katılımlar:			44	96	96	617	6623

Ders	Soru	Doğru	Yanlış	Net	Başarı %	Sınıf Ort.	Kurum Ort.	Genel Ort.
Türkçe	30	26	4	25,00	83	▲ 15,24	▲ 14,34	▲ 10,14
Tarih-1	10	9	1	8,75	88	▲ 5,43	▲ 5,44	▲ 3,61
Coğrafya-1	10	10	0	10,00	100	▲ 4,80	▲ 4,35	▲ 3,07
Felsefe	5	4	1	3,75	75	▲ 3,34	▲ 3,41	▲ 1,93
Din Kül. ve Ahl. Bil.	5	4	1	3,75	75	▲ 3,10	▲ 3,25	▲ 2,43
TYT Sosyal	30	27	3	26,25	88	▲ 16,66	▲ 16,44	▲ 11,04
Matematik-1	30	20	5	18,75	63	▲ 17,43	▲ 18,32	▲ 6,88
Toplam:	120	73	12	70,00	58	▲ 67,46	▲ 68,03	▲ 34,99

Soru No	123456789012345678901234567890
TYT Türkçe	DCBAEBeABEDAaCECDBeAeDECEBDCBE
Cevap Anahtarı	B DCBAEBDABEDABCECDABDECEBDCBE
TYT Sosyal	BbABBAAECCCECBDBCCCAACDBEAaCDaBB
Cevap Anahtarı	B BDABBAAECCCECBDBCCCAACDBEAaBCDDBB
TYT Matematik	eCDEBd CC BDA CD dAEdEaEACECD
Cevap Anahtarı	B BCDEBBDCCBDADECDABAEAEBEACECD

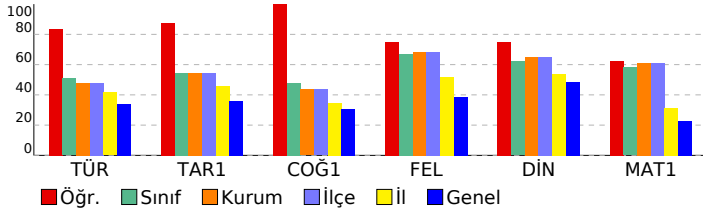

TYT Türkçe	S	D	Y	B%
Türkçe	2	2	0	100
Sözcükte Anlam	5	4	1	80
Edebi Akımlar	4	4	0	100
Noktalama İşaretleri	3	2	1	67
Yazım Kuralları	2	2	0	100
Edebiyat ve Toplum İlişkisi	2	1	1	50
Edebi akımları ve edebiyata yansımalarını bilir.	1	1	0	100
Edebiyatın topluma ilişkisini belirler.	4	4	0	100
HIKÂYE	1	1	0	100
Cumhuriyet Dönemi'nde Hikâye (1940-1960)	2	1	1	50
Toplumcu gerçekçi hikâyelerin özelliklerini kavrar ve bu anlayışla eser veren yazarları bilir.	1	1	0	100
Fıkra	1	1	0	100
Bireyin iç dünyasını esas alan hikâyelerin özelliklerini kavrar ve bu anlayışla eser veren yazarları bilir.	1	1	0	100
Modernist hikâyelerin özelliklerini kavrar ve bu anlayışla eser veren yazarları bilir.	1	1	0	100
Cumhuriyet Dönemi'nde Hikâye (1923-1940)	1	1	0	100

TYT Sosyal	S	D	Y	B%
Tarih-1	2	2	0	100
XVII ve XVIII. Yüzyıllarda Osmanlı Devleti'nde ve Avrupa'da Denizcilik Faaliyetleri	2	2	0	100
Avrupa'da Din Savaşlarından Modern Devlete	2	2	0	100
1595-1774 Yılları Arasındaki Siyasi Gelişmeler	6	5	1	83
Coğrafya-1	1	1	0	100
Şehirlerin Fonksiyonları ve Değişimi	1	1	0	100
Türkiye'de Nüfus Politikaları ve Projeksiyonları	2	2	0	100
Ülkelerin Nüfus Politikaları	1	1	0	100
Biyocoğrafya	4	4	0	100
Ekosistemler ve Madde Döngüleri	1	1	0	100
Şehirlerin Etki Alanları	1	1	0	100
Felsefe	2	2	0	100
MÖ 6. Yüzyıl - MS 2. Yüzyıl Filozoflarının Felsefi Görüşleri	1	1	0	100
Felsefenin Ortaya Çıkışı	1	0	1	0
MÖ 6. Yüzyıl - MS 2. Yüzyıl Felsefesinin Ayırıcı Nitelikleri	1	1	0	100
MÖ 6. Yüzyıl - MS 2. Yüzyıl Felsefesinin Düşünce ve Argümanları	1	1	0	100
Din Kül. ve Ahl. Bil.	3	2	1	67
Ahret hayatının aşamalarını ayet ve hadislerle temellendirir.	1	1	0	100
Hayatı anlamlandırmada ahiret inancının önemini fark eder.	1	1	0	100
Dünya hayatı ile ahiret hayatı arasında ilişki kurar.	3	2	0	67

TYT Matematik	S	D	Y	B%
Matematik-1	2	2	0	100
Trigonometrik Fonksiyonların Aralığı ve Sıralaması	13	8	3	62
Trigonometrik Fonksiyonlar ve Özdeşlikler	8	5	2	63
Esas Ölçü ve Birim Çember	4	3	0	75
Dik Üçgende Trigonometrik Oranlar	3	2	0	67
Üçgende Trigonometrik Bağlantılar				

SINAV SONUÇ BELGESİ										YAYIN DENİZİ 11.SINIF 1.DENEME											
İSTANBUL / BEYLİKDÜZÜ / DÜNYA ETÜT MERKEZİ										DERSLERE GÖRE BAŞARI ANALİZİ											
Öğrenci					Numara		Sınıf														
EFE ALIŞ					0		11														
Puan Türü	Puan	Genel Ort.	Dereceler					Genel													
			Snf	Kurum	İlçe	İl	Genel														
TYT	▲ 238,384	233,740	43	92	92	437	3010														
Puanı Hesaplanan:			96	96	613	6426															
SÖZ	▲ 291,921	0,000	30	61	61	290	2141														
Puanı Hesaplanan:			96	96	617	6623															
SAY	▲ 162,303	0,000	41	91	91	458	3370														
Puanı Hesaplanan:			96	96	617	6623															
EA	▲ 173,230	0,000	44	94	94	558	5079														
Puanı Hesaplanan:			96	96	617	6623															
Katılımlar:			44	96	96	617	6623														
Ders	Soru	Doğru	Yanlış	Net	Başarı %	Sınıf Ort.	Kurum Ort.	Genel Ort.													
Türkçe	30	9	7	7,25	24	▼15,24	▼14,34	▼10,14													
Tarih-1	10	9	1	8,75	88	▲5,43	▲5,44	▲3,61													
Coğrafya-1	10	7	3	6,25	63	▲4,80	▲4,35	▲3,07													
Felsefe	5	4	1	3,75	75	▲3,34	▲3,41	▲1,93													
Din Kül. ve Ahl. Bil.	5	2	2	1,50	30	▼3,10	▼3,25	▼2,43													
TYT Sosyal	30	22	7	20,25	68	▲16,66	▲16,44	▲11,04													
Matematik-1	30	3	6	1,50	5	▼17,43	▼18,32	▼6,88													
Fizik	10	2	4	1,00	10	▼6,53	▼6,74	▼2,51													
Kimya	10	3	4	2,00	20	▼6,31	▼6,55	▼2,03													
Biyoloji	10	4	4	3,00	30	▼5,30	▼5,64	▲2,38													
TYT Fen	30	9	12	6,00	20	▼18,14	▼18,93	▼6,92													
Toplam:		120	43	32	35,00	29	▼67,46	▼68,03	▲34,99												
Soru No	123456789012345678901234567890																				
TYT Türkçe	eC AEdD BED C eb b abB																				
Cevap Anahtarı	B	DCBAEBDABEDABCECDABEDDECEBDCBE																			
TYT Sosyal	BDABBAcCCECaDdCCaAACDBcABCDB a																				
Cevap Anahtarı	B	BDABBAECCECBDBCCCAACDBEABCDDBB																			
TYT Matematik	DEc aD ab cc																				
Cevap Anahtarı	B	BCDEBDDCCDBDAECDABAEAEBEACECD																			
TYT Fen	eD Ea dabaBe D d D CEa ceDeB																				
Cevap Anahtarı	B	BDBEEDBEDEDEBCDDDEBDDCEBDECDDB																			

TYT Türkçe	S	D	Y	B%
Türkçe	2	2	0	100
Sözcükte Anlam	5	1	0	20
Edebi Akımlar	4	1	3	25
Noktalama İşaretleri	3	1	2	33
Yazım Kuralları	2	1	0	50
Edebiyat ve Toplum İlişkisi	2	0	0	0
Edebi akımları ve edebiyata yansımalarını bilir.	1	1	0	100
Edebiyatın topluma ilişkisini belirler.	4	2	0	50
HIKÂYE	1	0	0	0
Cumhuriyet Dönemi'nde Hikâye (1940-1960)	2	0	0	0
Toplumcu gerçekçi hikâyelerin özelliklerini kavrar ve bu anlayışla eser veren yazarları bilir.	1	0	1	0
Fıkra	1	0	0	0
Bireyin iç dünyasını esas alan hikâyelerin özelliklerini kavrar ve bu anlayışla eser veren yazarları bilir.	1	0	0	0
Modernist hikâyelerin özelliklerini kavrar ve bu anlayışla eser veren yazarları bilir.	1	0	0	0
Cumhuriyet Dönemi'nde Hikâye (1923-1940)	1	0	1	0
TYT Sosyal	S	D	Y	B%
Tarih-1	2	1	1	50
XVII ve XVIII. Yüzyıllarda Osmanlı Devleti'nde ve Avrupa'da Denizcilik Faaliyetleri	2	2	0	100
Avrupa'da Din Savaşlarından Modern Devlete	6	6	0	100
1595-1774 Yılları Arasındaki Siyasi Gelişmeler	S	D	Y	B%
Coğrafya-1	1	1	0	100
Şehirlerin Fonksiyonları ve Değişimi	1	0	1	0
Türkiye'de Nüfus Politikaları ve Projeksiyonları	2	2	0	100
Ülkelerin Nüfus Politikaları	4	3	1	75
Biyocoğrafya	1	0	1	0
Ekosistemler ve Madde Döngüleri	1	0	1	0
Şehirlerin Etki Alanları	S	D	Y	B%
Felsefe	2	1	1	50
MÖ 6. Yüzyıl - MS 2. Yüzyıl Filozoflarının Felsefi Görüşleri	1	1	0	100
Felsefenin Ortaya Çıkışı	1	1	0	100
MÖ 6. Yüzyıl - MS 2. Yüzyıl Felsefesinin Ayırıcı Nitelikleri	1	1	0	100
MÖ 6. Yüzyıl - MS 2. Yüzyıl Felsefesinin Düşünce ve Argümanları	S	D	Y	B%
Din Kül. ve Ahl. Bil.	3	1	1	33
Ahiret hayatının aşamalarını ayet ve hadislerle temellendirir.	1	0	1	0
Hayatı anlamlandırmada ahiret inancının önemini fark eder.	1	1	0	100
Dünya hayatı ile ahiret hayatı arasında ilişki kurar.	1	1	0	100
TYT Matematik	S	D	Y	B%
Matematik-1	2	0	1	0
Trigonometrik Fonksiyonların Aralığı ve Sıralaması	13	2	4	15
Trigonometrik Fonksiyonlar ve Özdeşlikler	8	1	1	13
Esas Ölçü ve Birim Çember	4	0	0	0
Dik Üçgende Trigonometrik Oranlar	3	0	0	0
Üçgende Trigonometrik Bağlantılar	S	D	Y	B%
TYT Fen	4	2	2	50
Fizik	3	0	1	0
Bağıl Hareket	3	0	1	0
Vektörlerin Özellikleri ve Bileşke Vektör	3	0	1	0
Newton'un Hareket Yasaları	S	D	Y	B%
Kimya	3	0	3	0
Periyodik Sistem ve Elektron Dizilimleri	3	1	1	33
Atomun Kuantum Modeli	4	2	0	50
Periyodik Özellikler	S	D	Y	B%
Biyoloji	2	1	0	50
Sinir Doku	2	1	1	50
Beyin	1	0	0	0
Göz	1	1	0	100
Omurlilik	1	1	0	100
Sinir Sistemi Rahatsızlıkları	2	0	2	0
Endokrin Sistem	1	0	1	0
Endokrin Sistemin Kontrolü				

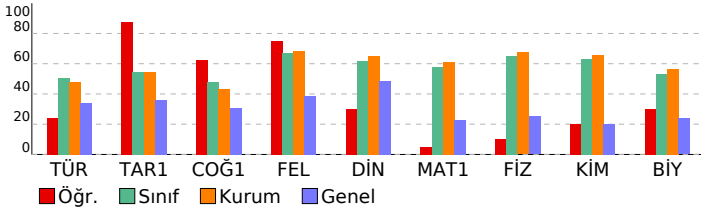

SINAV SONUÇ BELGESİ	YAYIN DENİZİ 11.SINIF 1.DENEME
İSTANBUL / BEYLİKDÜZÜ / DÜNYA ETÜT MERKEZİ	DERSLERE GÖRE BAŞARI ANALİZİ

Öğrenci	Numara	Sınıf
EFE SOLMAZ	0	11

Puan Türü	Puan	Genel Ort.	Dereceler				
			Snf	Kurum	İlçe	İl	Genel
TYT	▲ 405,142	233,740	3	9	9	9	33
Puanı Hesaplanan:			96	96	613	6426	
SÖZ	▲ 397,883	0,000	5	10	10	29	239
Puanı Hesaplanan:			96	96	617	6623	
SAY	▲ 442,717	0,000	6	14	14	15	120
Puanı Hesaplanan:			96	96	617	6623	
EA	▲ 426,728	0,000	4	8	8	9	27
Puanı Hesaplanan:			96	96	617	6623	
Katılımlar:			44	96	96	617	6623

Ders	Soru	Doğru	Yanlış	Net	Başarı %	Sınıf Ort.	Kurum Ort.	Genel Ort.
Türkçe	30	22	3	21,25	71	▲15,24	▲14,34	▲10,14
Tarih-1	10	7	3	6,25	63	▲ 5,43	▲ 5,44	▲ 3,61
Coğrafya-1	10	8	2	7,50	75	▲ 4,80	▲ 4,35	▲ 3,07
Felsefe	5	5	0	5,00	100	▲ 3,34	▲ 3,41	▲ 1,93
Din Kül. ve Ahl. Bil.	5	4	0	4,00	80	▲ 3,10	▲ 3,25	▲ 2,43
TYT Sosyal	30	24	5	22,75	76	▲16,66	▲16,44	▲11,04
Matematik-1	30	28	1	27,75	93	▲17,43	▲18,32	▲ 6,88
Fizik	10	10	0	10,00	100	▲ 6,53	▲ 6,74	▲ 2,51
Kimya	10	8	2	7,50	75	▲ 6,31	▲ 6,55	▲ 2,03
Biyoloji	10	7	3	6,25	63	▲ 5,30	▲ 5,64	▲ 2,38
TYT Fen	30	25	5	23,75	79	▲18,14	▲18,93	▲ 6,92
Toplam:	120	99	14	95,50	80	▲67,46	▲68,03	▲34,99

Soru No	123456789012345678901234567890
TYT Türkçe	DCeAEBDABEDcaC CDAEBD C DCBE
Cevap Anahtarı	B DCBAEBDABEDABCECDABDEECEBDCBE
TYT Sosyal	eDABBAcCCcCacBCCCAACDBEABCDDDB
Cevap Anahtarı	B BDABBAECCECBDBCCCAACDBEABCDDDB
TYT Matematik	BCDEBBDCDBDdDECDBA AEAEACECD
Cevap Anahtarı	B BCDEBBDCDBDADECDBAEEAEACECD
TYT Fen	BDBEEDBEEDeBDDcBDDCEBDEebBc
Cevap Anahtarı	B BDBEEDBEEDeBDDcBDDCEBDECBDB

TYT Türkçe	S	D	Y	B%
Türkçe	2	2	0	100
Sözcükte Anlam	5	4	1	80
Edebi Akımlar	4	4	0	100
Noktalama İşaretleri	3	3	0	100
Yazım Kuralları	2	1	1	50
Edebiyat ve Toplum İlişkisi	2	1	1	50
Edebi akımları ve edebiyata yansımalarını bilir.	1	0	0	0
Edebiyatın topluma ilişkisini belirler.	4	3	0	75
HIKÂYE	1	0	0	0
Cumhuriyet Dönemi'nde Hikâye (1940-1960)	2	1	0	50
Toplumcu gerçekçi hikâyelerin özelliklerini kavrar ve bu anlayışla eser veren yazarları bilir.	1	1	0	100
Fıkra	1	0	0	0
Bireyin iç dünyasını esas alan hikâyelerin özelliklerini kavrar ve bu anlayışla eser veren yazarları bilir.	1	0	0	0
Modernist hikâyelerin özelliklerini kavrar ve bu anlayışla eser veren yazarları bilir.	1	0	0	0
Cumhuriyet Dönemi'nde Hikâye (1923-1940)	1	1	0	100

TYT Sosyal	S	D	Y	B%
Tarih-1	2	2	0	100
XVII ve XVIII. Yüzyıllarda Osmanlı Devleti'nde ve Avrupa'da Denizcilik Faaliyetleri	2	2	0	100
Avrupa'da Din Savaşlarından Modern Devlete	6	4	2	67
1595-1774 Yılları Arasındaki Siyasi Gelişmeler	1	0	1	0
Coğrafya-1	1	0	1	0
Şehirlerin Fonksiyonları ve Değişimi	1	0	0	0
Türkiye'de Nüfus Politikaları ve Projeksiyonları	2	2	0	100
Ülkelerin Nüfus Politikaları	1	1	0	100
Biyocoğrafya	4	4	0	100
Ekosistemler ve Madde Döngüleri	1	0	1	0
Şehirlerin Etki Alanları	1	0	1	0
Felsefe	2	2	0	100
MÖ 6. Yüzyıl - MS 2. Yüzyıl Filozoflarının Felsefi Görüşleri	1	1	0	100
Felsefenin Ortaya Çıkışı	1	1	0	100
MÖ 6. Yüzyıl - MS 2. Yüzyıl Felsefesinin Ayırıcı Nitelikleri	1	1	0	100
MÖ 6. Yüzyıl - MS 2. Yüzyıl Felsefesinin Düşünce ve Argümanları	1	1	0	100
Din Kül. ve Ahl. Bil.	3	3	0	100
Ahret hayatının aşamalarını ayet ve hadislerle temellendirir.	1	0	0	0
Hayatı anlamlandırmada ahiret inancının önemini fark eder.	1	0	0	0
Dünya hayatı ile ahiret hayatı arasında ilişki kurar.	1	1	0	100

TYT Matematik	S	D	Y	B%
Matematik-1	2	2	0	100
Trigonometrik Fonksiyonların Aralığı ve Sıralaması	13	13	0	100
Trigonometrik Fonksiyonlar ve Özdeşlikler	8	8	0	100
Esas Ölçü ve Birim Çember	4	3	1	75
Dik Üçgende Trigonometrik Oranlar	3	2	0	67

TYT Fen	S	D	Y	B%
Fizik	4	4	0	100
Bağıl Hareket	3	3	0	100
Vektörlerin Özellikleri ve Bileşke Vektör	3	3	0	100
Newton'un Hareket Yasaları	3	1	2	33
Kimya	3	3	0	100
Periyodik Sistem ve Elektron Dizilimleri	3	3	0	100
Atomun Kuantum Modeli	4	4	0	100
Periyodik Özellikler	2	1	1	50
Biyoloji	2	0	2	0
Sinir Doku	1	1	0	100
Beyin	1	1	0	100
Göz	1	1	0	100
Omurlilik	1	1	0	100
Sinir Sistemi Rahatsızlıkları	2	2	0	100
Endokrin Sistem	1	1	0	100
Endokrin Sistemin Kontrolü	1	1	0	100

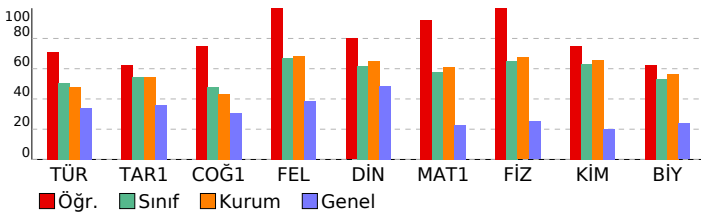

SINAV SONUÇ BELGESİ	YAYIN DENİZİ 11.SINIF 1.DENEME
İSTANBUL / BEYLİKDÜZÜ / DÜNYA ETÜT MERKEZİ	DERSLERE GÖRE BAŞARI ANALİZİ

Öğrenci	Numara	Sınıf
ELİF TUANA ÖLÇÜLER	0	11

Puan Türü	Puan	Genel Ort.	Dereceler				
			Snf	Kurum	İlçe	İl	Genel
TYT	▲ 264,682	233,740	38	85	85	308	1821
Puanı Hesaplanan:			96	96	613	6426	
SÖZ	▲ 389,200	0,000	7	12	12	40	299
Puanı Hesaplanan:			96	96	617	6623	
SAY	▲ 130,512	0,000	44	95	95	523	4291
Puanı Hesaplanan:			96	96	617	6623	
EA	▲ 289,982	0,000	32	69	69	177	1132
Puanı Hesaplanan:			96	96	617	6623	
Katılımlar:			44	96	96	617	6623

Ders	Soru	Doğru	Yanlış	Net	Başarı %	Sınıf Ort.	Kurum Ort.	Genel Ort.
Türkçe	30	24	3	23,25	78	▲15,24	▲14,34	▲10,14
Tarih-1	10	5	1	4,75	48	▼ 5,43	▼ 5,44	▲ 3,61
Coğrafya-1	10	9	1	8,75	88	▲ 4,80	▲ 4,35	▲ 3,07
Felsefe	5	5	0	5,00	100	▲ 3,34	▲ 3,41	▲ 1,93
Din Kül. ve Ahl. Bil.	5	1	1	0,75	15	▼ 3,10	▼ 3,25	▼ 2,43
TYT Sosyal	30	20	3	19,25	64	▲16,66	▲16,44	▲11,04
Matematik-1	30	5	9	2,75	9	▼17,43	▼18,32	▼ 6,88
Toplam:	120	49	15	45,25	38	▼67,46	▼68,03	▲34,99

Soru No	123456789012345678901234567890
TYT Türkçe	DCBAEBDAB D aeECDAEBDECEBDC c
Cevap Anahtarı	B DCBAEBDABEDABCECDAEBDECEBDCBE
TYT Sosyal	c B ECCEbBDBCCCAACDBEAABC a
Cevap Anahtarı	B BDABBAECCCECDBCCCAACDBEAABCDDBB
TYT Matematik	dDd B e ceAe Ce c A d
Cevap Anahtarı	B BCDEBBDCCBDADECDABAEAEBEACECD

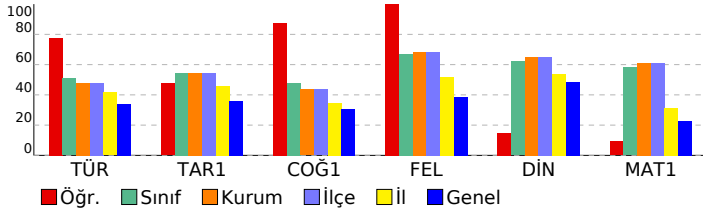

TYT Türkçe	S	D	Y	B%
Türkçe	2	2	0	100
Sözcükte Anlam	2	2	0	100
Edebi Akımlar	5	4	0	80
Noktalama İşaretleri	4	4	0	100
Yazım Kuralları	3	3	0	100
Edebiyat ve Toplum İlişkisi	2	1	0	50
Edebi akımları ve edebiyata yansımalarını bilir.	2	1	1	50
Edebiyatın topluma ilişkisini belirler.	1	1	0	100
HİKÂYE	4	1	2	25
Cumhuriyet Dönemi'nde Hikâye (1940-1960)	1	1	0	100
Toplumcu gerçekçi hikâyelerin özelliklerini kavrar ve bu anlayışla eser veren yazarları bilir.	2	2	0	100
Fıkra	1	1	0	100
Bireyin iç dünyasını esas alan hikâyelerin özelliklerini kavrar ve bu anlayışla eser veren yazarları bilir.	1	1	0	100
Modernist hikâyelerin özelliklerini kavrar ve bu anlayışla eser veren yazarları bilir.	1	1	0	100
Cumhuriyet Dönemi'nde Hikâye (1923-1940)	1	1	0	100

TYT Sosyal	S	D	Y	B%
Tarih-1	2	1	0	50
XVII ve XVIII. Yüzyıllarda Osmanlı Devleti'nde ve Avrupa'da Denizcilik Faaliyetleri	2	1	0	50
Avrupa'da Din Savaşlarından Modern Devlete	2	1	0	50
1595-1774 Yılları Arasındaki Siyasi Gelişmeler	6	3	1	50
Coğrafya-1	1	1	0	100
Şehirlerin Fonksiyonları ve Değişimi	1	1	0	100
Türkiye'de Nüfus Politikaları ve Projeksiyonları	1	1	0	100
Ülkelerin Nüfus Politikaları	2	1	1	50
Biyocoğrafya	1	1	0	100
Ekosistemler ve Madde Döngüleri	4	4	0	100
Şehirlerin Etki Alanları	1	1	0	100
Felsefe	2	2	0	100
MÖ 6. Yüzyıl - MS 2. Yüzyıl Filozoflarının Felsefi Görüşleri	1	1	0	100
Felsefenin Ortaya Çıkışı	1	1	0	100
MÖ 6. Yüzyıl - MS 2. Yüzyıl Felsefesinin Ayırıcı Nitelikleri	1	1	0	100
MÖ 6. Yüzyıl - MS 2. Yüzyıl Felsefesinin Düşünce ve Argümanları	1	1	0	100
Din Kül. ve Ahl. Bil.	3	1	0	33
Ahret hayatının aşamalarını ayet ve hadislerle temellendirir.	3	1	0	33
Hayatı anlamlandırmada ahiret inancının önemini fark eder.	1	0	1	0
Dünya hayatı ile ahiret hayatı arasında ilişki kurar.	1	0	0	0

TYT Matematik	S	D	Y	B%
Matematik-1	2	0	2	0
Trigonometrik Fonksiyonların Aralığı ve Sıralaması	2	0	2	0
Trigonometrik Fonksiyonlar ve Özdeşlikler	13	3	4	23
Esas Ölçü ve Birim Çember	8	1	2	13
Dik Üçgende Trigonometrik Oranlar	4	1	0	25
Üçgende Trigonometrik Bağlantılar	3	0	1	0

SINAV SONUÇ BELGESİ	YAYIN DENİZİ 11.SINIF 1.DENEME
İSTANBUL / BEYLİKDÜZÜ / DÜNYA ETÜT MERKEZİ	DERSLERE GÖRE BAŞARI ANALİZİ

Öğrenci	Numara	Sınıf
EYLÜL DENİZ AKIN	0	11

Puan Türü	Puan	Genel Ort.	Dereceler				
			Snf	Kurum	İlçe	İl	Genel
TYT	▲ 341,036	233,740	20	43	43	62	335
Puanı Hesaplanan:			96	96	613	6426	
SÖZ	▲ 300,661	0,000	29	59	59	265	1908
Puanı Hesaplanan:			96	96	617	6623	
SAY	▲ 387,475	0,000	19	39	39	57	417
Puanı Hesaplanan:			96	96	617	6623	
EA	▲ 311,344	0,000	28	56	56	119	783
Puanı Hesaplanan:			96	96	617	6623	
Katılımlar:			44	96	96	617	6623

Ders	Soru	Doğru	Yanlış	Net	Başarı %	Sınıf Ort.	Kurum Ort.	Genel Ort.
Türkçe	30	14	6	12,50	42	▼15,24	▼14,34	▲10,14
Tarih-1	10	8	1	7,75	78	▲5,43	▲5,44	▲3,61
Coğrafya-1	10	4	1	3,75	38	▼4,80	▼4,35	▲3,07
Felsefe	5	3	2	2,50	50	▼3,34	▼3,41	▲1,93
Din Kül. ve Ahl. Bil.	5	3	1	2,75	55	▼3,10	▼3,25	▲2,43
TYT Sosyal	30	18	5	16,75	56	▲16,66	▲16,44	▲11,04
Matematik-1	30	20	6	18,50	62	▲17,43	▲18,32	▲6,88
Fizik	10	9	1	8,75	88	▲6,53	▲6,74	▲2,51
Kimya	10	10	0	10,00	100	▲6,31	▲6,55	▲2,03
Biyoloji	10	6	2	5,50	55	▲5,30	▼5,64	▲2,38
TYT Fen	30	25	3	24,25	81	▲18,14	▲18,93	▲6,92
Toplam:	120	77	20	72,00	60	▲67,46	▲68,03	▲34,99

Soru No	123456789012345678901234567890
TYT Türkçe	AceDCB DAeED aC D EDdEb B
Cevap Anahtarı	A AEBDCBEBDABEDABCECDAAEDECCEBDCB
TYT Sosyal	ABBAcCCEB B CC Ae dAeDBDB Cb
Cevap Anahtarı	A ABBAECCEBDBCCCAACCBEABDBDBBCD
TYT Matematik	BDBCDEBdDCC AeEDECe cAbACDE c
Cevap Anahtarı	A BDBCDEBDBCCDABEDECDAEACDEACE
TYT Fen	DEEBDBEEDdCEDEBDDDEBBD C BDEde
Cevap Anahtarı	A DEEBDBEEDBCDEDEBDDDEBDDCEBDECB

TYT Türkçe	S	D	Y	B%
Türkçe	2	2	0	100
Sözcükte Anlam	5	1	2	20
Edebi Akımlar	4	1	1	25
Noktalama İşaretleri	3	3	0	100
Yazım Kuralları	2	2	0	100
Edebiyat ve Toplum İlişkisi	2	0	1	0
Edebi akımları ve edebiyata yansımalarını bilir.	1	0	1	0
Edebiyatın topluma ilişkisini belirler.	4	3	0	75
HIKÂYE	1	0	0	0
Cumhuriyet Dönemi'nde Hikâye (1940-1960)	2	0	1	0
Toplumcu gerçekçi hikâyelerin özelliklerini kavrar ve bu anlayışla eser veren yazarları bilir.	1	1	0	100
Fıkra	4	2	1	50
Bireyin iç dünyasını esas alan hikâyelerin özelliklerini kavrar ve bu anlayışla eser veren yazarları bilir.	1	0	0	0
Modernist hikâyelerin özelliklerini kavrar ve bu anlayışla eser veren yazarları bilir.	1	0	0	0
Cumhuriyet Dönemi'nde Hikâye (1923-1940)	1	0	0	0

TYT Sosyal	S	D	Y	B%
Tarih-1	2	1	1	50
XVII ve XVIII. Yüzyıllarda Osmanlı Devleti'nde ve Avrupa'da Denizcilik Faaliyetleri	2	2	0	100
Avrupa'da Din Savaşlarından Modern Devlete	6	5	0	83
1595-1774 Yılları Arasındaki Siyasi Gelişmeler	1	0	0	0
Coğrafya-1	1	0	0	0
Şehirlerin Fonksiyonları ve Değişimi	1	1	0	100
Türkiye'de Nüfus Politikaları ve Projeksiyonları	2	0	0	0
Ülkelerin Nüfus Politikaları	1	1	0	100
Biyocoğrafya	4	2	1	50
Ekosistemler ve Madde Döngüleri	1	0	0	0
Şehirlerin Etki Alanları	1	0	0	0
Felsefe	2	1	1	50
MÖ 6. Yüzyıl - MS 2. Yüzyıl Filozoflarının Felsefî Görüşleri	1	1	0	100
Felsefenin Ortaya Çıkışı	1	0	1	0
MÖ 6. Yüzyıl - MS 2. Yüzyıl Felsefesinin Ayırtıcı Nitelikleri	1	1	0	100
MÖ 6. Yüzyıl - MS 2. Yüzyıl Felsefesinin Düşünce ve Argümanları	3	3	0	100
Din Kül. ve Ahl. Bil.	3	3	0	100
Ahret hayatının aşamalarını ayet ve hadislerle temellendirir.	1	0	0	0
Hayatı anlamlandırmada ahret inancının önemini fark eder.	1	0	0	0
Dünya hayatı ile ahret hayatı arasında ilişki kurar.	1	0	1	0

TYT Matematik	S	D	Y	B%
Matematik-1	2	2	0	100
Trigonometrik Fonksiyonların Aralığı ve Sıralaması	13	6	4	46
Trigonometrik Fonksiyonlar ve Özdeşlikler	8	6	1	75
Esas Ölçü ve Birim Çember	4	4	0	100
Dik Üçgende Trigonometrik Oranlar	3	2	1	67

TYT Fen	S	D	Y	B%
Fizik	4	4	0	100
Bağıl Hareket	3	3	0	100
Vektörlerin Özellikleri ve Bileşke Vektör	3	2	1	67
Newton'un Hareket Yasaları	3	3	0	100
Kimya	3	3	0	100
Periyodik Sistem ve Elektron Dizilimleri	3	3	0	100
Atomun Kuantum Modeli	4	4	0	100
Periyodik Özellikler	2	2	0	100
Biyoloji	2	2	0	100
Sinir Doku	2	1	1	50
Beyin	1	0	0	0
Göz	1	1	0	100
Omurlilik	2	1	1	50
Sinir Sistemi Rahatsızlıkları	2	1	1	50
Endokrin Sistem	1	1	0	100
Endokrin Sistemin Kontrolü	1	1	0	100

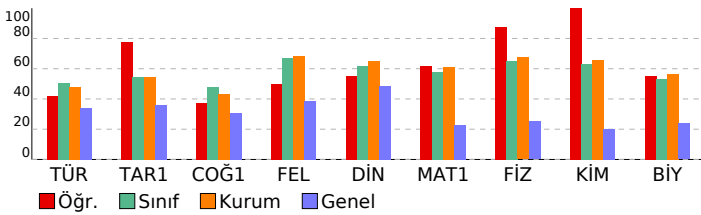

SINAV SONUÇ BELGESİ	YAYIN DENİZİ 11.SINIF 1.DENEME
İSTANBUL / BEYLİKDÜZÜ / DÜNYA ETÜT MERKEZİ	DERSLERE GÖRE BAŞARI ANALİZİ

Öğrenci	Numara	Sınıf
FERİT KOBYA	0	11

Puan Türü	Puan	Genel Ort.	Dereceler				
			Snf	Kurum	İlçe	İl	Genel
TYT	▲ 333,452	233,740	22	47	47	71	394
Puanı Hesaplanan:			96	96	613	6426	
SÖZ	▲ 380,694	0,000	8	13	13	44	370
Puanı Hesaplanan:			96	96	617	6623	
SAY	▲ 302,211	0,000	28	73	73	174	1193
Puanı Hesaplanan:			96	96	617	6623	
EA	▲ 337,789	0,000	19	41	41	70	463
Puanı Hesaplanan:			96	96	617	6623	
Katılımlar:			44	96	96	617	6623

Ders	Soru	Doğru	Yanlış	Net	Başarı %	Sınıf Ort.	Kurum Ort.	Genel Ort.
Türkçe	30	22	4	21,00	70	▲15,24	▲14,34	▲10,14
Tarih-1	10	8	1	7,75	78	▲5,43	▲5,44	▲3,61
Coğrafya-1	10	4	2	3,50	35	▼4,80	▼4,35	▲3,07
Felsefe	5	5	0	5,00	100	▲3,34	▲3,41	▲1,93
Din Kül. ve Ahl. Bil.	5	4	0	4,00	80	▲3,10	▲3,25	▲2,43
TYT Sosyal	30	21	3	20,25	68	▲16,66	▲16,44	▲11,04
Matematik-1	30	14	3	13,25	44	▼17,43	▼18,32	▲6,88
Fizik	10	0	0	0,00	0	▼6,53	▼6,74	▼2,51
Kimya	10	9	0	9,00	90	▲6,31	▲6,55	▲2,03
Biyoloji	10	7	3	6,25	63	▲5,30	▲5,64	▲2,38
TYT Fen	30	16	3	15,25	51	▼18,14	▼18,93	▲6,92
Toplam:	120	73	13	69,75	58	▲67,46	▲68,03	▲34,99

Soru No	123456789012345678901234567890
TYT Türkçe	eEBDCBcDBABEDcaC CDAEDE C DCB
Cevap Anahtarı	A AEBDCBEBDABEDABCECDAAEDECCEBDCB
TYT Sosyal	ABBAcCCEB c dCCAA EABDBDBB D
Cevap Anahtarı	A ABBAECCEBDBCCCAACCBEABDBDBBCD
TYT Matematik	BD dDcB DCC AB D BAeB E
Cevap Anahtarı	A BDBCDEBBDCCDABEDECDAEACDEACE
TYT Fen	CDEBDDDE BDDCEcDEee
Cevap Anahtarı	A DEEBDBEEDBCDEBDDDEBDDCEBDECB

TYT Türkçe	S	D	Y	B%
Türkçe	2	1	1	50
Sözcükte Anlam	5	4	1	80
Edebi Akımlar	4	4	0	100
Noktalama İşaretleri	3	3	0	100
Yazım Kuralları	2	2	0	100
Edebiyat ve Toplum İlişkisi	2	0	2	0
Edebi akımları ve edebiyata yansımalarını bilir.	1	0	0	0
Edebiyatın topluma ilişkisini belirler.	4	3	0	75
HIKÂYE	1	0	0	0
Cumhuriyet Dönemi'nde Hikâye (1940-1960)	2	2	0	100
Toplumcu gerçekçi hikâyelerin özelliklerini kavrar ve bu anlayışla eser veren yazarları bilir.	1	1	0	100
Fıkra	1	0	0	0
Bireyin iç dünyasını esas alan hikâyelerin özelliklerini kavrar ve bu anlayışla eser veren yazarları bilir.	1	0	0	0
Modernist hikâyelerin özelliklerini kavrar ve bu anlayışla eser veren yazarları bilir.	1	1	0	100
Cumhuriyet Dönemi'nde Hikâye (1923-1940)				

TYT Sosyal	S	D	Y	B%
Tarih-1	2	1	1	50
XVII ve XVIII. Yüzyıllarda Osmanlı Devleti'nde ve Avrupa'da Denizcilik Faaliyetleri	2	2	0	100
Avrupa'da Din Savaşlarından Modern Devlete	2	2	0	100
1595-1774 Yılları Arasındaki Siyasi Gelişmeler	6	5	0	83
Coğrafya-1	1	0	1	0
Şehirlerin Fonksiyonları ve Değişimi	1	0	0	0
Türkiye'de Nüfus Politikaları ve Projeksiyonları	2	0	1	0
Ülkelerin Nüfus Politikaları	1	1	0	100
Biyocoğrafya	4	3	0	75
Ekosistemler ve Madde Döngüleri	1	0	0	0
Şehirlerin Etki Alanları	1	1	0	100
Felsefe	2	2	0	100
MÖ 6. Yüzyıl - MS 2. Yüzyıl Filozoflarının Felsefi Görüşleri	1	1	0	100
Felsefenin Ortaya Çıkışı	1	1	0	100
MÖ 6. Yüzyıl - MS 2. Yüzyıl Felsefesinin Ayırıcı Nitelikleri	1	1	0	100
MÖ 6. Yüzyıl - MS 2. Yüzyıl Felsefesinin Düşünce ve Argümanları	1	1	0	100
Din Kül. ve Ahl. Bil.	3	2	0	67
Ahiret hayatının aşamalarını ayet ve hadislerle temellendirir.	1	1	0	100
Hayatı anlamlandırmada ahiret inancının önemini fark eder.	1	1	0	100
Dünya hayatı ile ahiret hayatı arasında ilişki kurar.	1	1	0	100

TYT Matematik	S	D	Y	B%
Matematik-1	2	2	0	100
Trigonometrik Fonksiyonların Aralığı ve Sıralaması	13	5	2	38
Trigonometrik Fonksiyonlar ve Özdeşlikler	8	4	1	50
Esas Ölçü ve Birim Çember	4	2	0	50
Dik Üçgende Trigonometrik Oranlar	3	1	0	33
Üçgende Trigonometrik Bağlantılar				

TYT Fen	S	D	Y	B%
Fizik	4	0	0	0
Bağıl Hareket	3	0	0	0
Vektörlerin Özellikleri ve Bileşke Vektör	3	0	0	0
Newton'un Hareket Yasaları				
Kimya	3	3	0	100
Periyodik Sistem ve Elektron Dizilimleri	3	2	0	67
Atomun Kuantum Modeli	4	4	0	100
Periyodik Özellikler				
Biyoloji	2	2	0	100
Sinir Doku	2	1	1	50
Beyin	1	1	0	100
Göz	1	1	0	100
Omurlilik	1	1	0	100
Sinir Sistemi Rahatsızlıkları	2	0	2	0
Endokrin Sistem	1	1	0	100
Endokrin Sistemin Kontrolü				

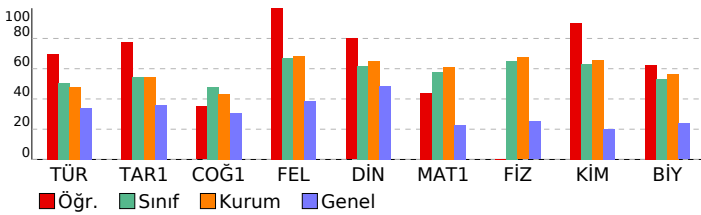

SINAV SONUÇ BELGESİ	YAYIN DENİZİ 11.SINIF 1.DENEME
İSTANBUL / BEYLİKDÜZÜ / DÜNYA ETÜT MERKEZİ	DERSLERE GÖRE BAŞARI ANALİZİ

Öğrenci	Numara	Sınıf
GÖKÇE DÜLGEROĞLU	0	11

Puan Türü	Puan	Genel Ort.	Dereceler				
			Snf	Kurum	İlçe	İl	Genel
TYT	▲ 412,605	233,740	2	7	7	7	20
Puanı Hesaplanan:			96	96	613	6426	
SÖZ	▲ 417,094	0,000	2	5	5	13	110
Puanı Hesaplanan:			96	96	617	6623	
SAY	▲ 441,444	0,000	7	15	15	16	124
Puanı Hesaplanan:			96	96	617	6623	
EA	▲ 429,651	0,000	3	7	7	8	22
Puanı Hesaplanan:			96	96	617	6623	
Katılımlar:			44	96	96	617	6623

Ders	Soru	Doğru	Yanlış	Net	Başarı %	Sınıf Ort.	Kurum Ort.	Genel Ort.
Türkçe	30	24	4	23,00	77	▲15,24	▲14,34	▲10,14
Tarih-1	10	7	3	6,25	63	▲5,43	▲5,44	▲3,61
Coğrafya-1	10	9	1	8,75	88	▲4,80	▲4,35	▲3,07
Felsefe	5	5	0	5,00	100	▲3,34	▲3,41	▲1,93
Din Kül. ve Ahl. Bil.	5	4	0	4,00	80	▲3,10	▲3,25	▲2,43
TYT Sosyal	30	25	4	24,00	80	▲16,66	▲16,44	▲11,04
Matematik-1	30	27	3	26,25	88	▲17,43	▲18,32	▲6,88
Fizik	10	10	0	10,00	100	▲6,53	▲6,74	▲2,51
Kimya	10	9	1	8,75	88	▲6,31	▲6,55	▲2,03
Biyoloji	10	7	3	6,25	63	▲5,30	▲5,64	▲2,38
TYT Fen	30	26	4	25,00	83	▲18,14	▲18,93	▲6,92
Toplam:	120	102	15	98,25	82	▲67,46	▲68,03	▲34,99

Soru No	123456789012345678901234567890
TYT Türkçe	DCBAEBDABEDcBC CDccBDEEC BDeBE
Cevap Anahtarı	B DCBAEBDABEDABCECDABEBDECEBDCBE
TYT Sosyal	ebABBACCECCDBCCCAACDBEABCDDDB
Cevap Anahtarı	B BDABBAECCCEBDBCCCAACDBEABCDDDB
TYT Matematik	BCDgBdCCDBDAEDCDABAEbEBEACECD
Cevap Anahtarı	B BCDEBDDCCDBDAEDCDABAEbEBEACECD
TYT Fen	BDBEEDBEEDBDCDaDEBDDCEcDECbeB
Cevap Anahtarı	B BDBEEDBEEDBDCDDDEBDDCEBDECDDB

TYT Türkçe	S	D	Y	B%
Türkçe	2	2	0	100
Sözcükte Anlam	5	4	1	80
Edebi Akımlar	4	4	0	100
Noktalama İşaretleri	3	3	0	100
Yazım Kuralları	2	2	0	100
Edebiyat ve Toplum İlişkisi	2	1	1	50
Edebi akımları ve edebiyata yansımalarını bilir.	1	1	0	100
Edebiyatın topluma ilişkisini belirler.	4	3	0	75
HIKÂYE	1	0	0	0
Cumhuriyet Dönemi'nde Hikâye (1940-1960)	2	1	1	50
Toplumcu gerçekçi hikâyelerin özelliklerini kavrar ve bu anlayışla eser veren yazarları bilir.	1	1	0	100
Fıkra	1	1	0	100
Bireyin iç dünyasını esas alan hikâyelerin özelliklerini kavrar ve bu anlayışla eser veren yazarları bilir.	1	1	0	100
Modernist hikâyelerin özelliklerini kavrar ve bu anlayışla eser veren yazarları bilir.	1	1	0	100
Cumhuriyet Dönemi'nde Hikâye (1923-1940)	1	0	1	0

TYT Sosyal	S	D	Y	B%
Tarih-1	2	2	0	100
XVII ve XVIII. Yüzyıllarda Osmanlı Devleti'nde ve Avrupa'da Denizcilik Faaliyetleri	2	2	0	100
Avrupa'da Din Savaşlarından Modern Devlete	6	4	2	67
1595-1774 Yılları Arasındaki Siyasi Gelişmeler	1	1	0	100
Coğrafya-1	1	1	0	100
Şehirlerin Fonksiyonları ve Değişimi	1	1	0	100
Türkiye'de Nüfus Politikaları ve Projeksiyonları	2	2	0	100
Ülkelerin Nüfus Politikaları	1	1	0	100
Biyocoğrafya	4	4	0	100
Ekosistemler ve Madde Döngüleri	1	0	1	0
Şehirlerin Etki Alanları	2	2	0	100
Felsefe	2	2	0	100
MÖ 6. Yüzyıl - MS 2. Yüzyıl Filozoflarının Felsefi Görüşleri	1	1	0	100
Felsefenin Ortaya Çıkışı	1	1	0	100
MÖ 6. Yüzyıl - MS 2. Yüzyıl Felsefesinin Ayırıcı Nitelikleri	1	1	0	100
MÖ 6. Yüzyıl - MS 2. Yüzyıl Felsefesinin Düşünce ve Argümanları	1	1	0	100
Din Kül. ve Ahl. Bil.	3	3	0	100
Ahret hayatının aşamalarını ayet ve hadislerle temellendirir.	1	1	0	0
Hayatı anlamlandırmada ahiret inancının önemini fark eder.	1	1	0	0
Dünya hayatı ile ahiret hayatı arasında ilişki kurar.	1	1	0	100

TYT Matematik	S	D	Y	B%
Matematik-1	2	2	0	100
Trigonometrik Fonksiyonların Aralığı ve Sıralaması	13	10	3	77
Trigonometrik Fonksiyonlar ve Özdeşlikler	8	8	0	100
Esas Ölçü ve Birim Çember	4	4	0	100
Dik Üçgende Trigonometrik Oranlar	3	3	0	100
Üçgende Trigonometrik Bağlantılar	2	2	0	100

TYT Fen	S	D	Y	B%
Fizik	4	4	0	100
Bağıl Hareket	3	3	0	100
Vektörlerin Özellikleri ve Bileşke Vektör	3	3	0	100
Newton'un Hareket Yasaları	3	3	0	100
Kimya	3	3	0	100
Periyodik Sistem ve Elektron Dizilimleri	3	3	0	100
Atomun Kuantum Modeli	4	3	1	75
Periyodik Özellikler	2	2	0	100

TYT Fen	S	D	Y	B%
Biyoloji	2	2	0	100
Sinir Doku	2	1	1	50
Beyin	1	1	0	100
Göz	1	1	0	100
Omurlilik	1	1	0	100
Sinir Sistemi Rahatsızlıkları	2	0	2	0
Endokrin Sistem	1	1	0	100
Endokrin Sistemin Kontrolü	1	1	0	100

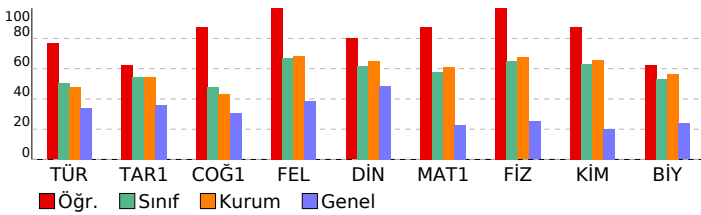

SINAV SONUÇ BELGESİ	YAYIN DENİZİ 11.SINIF 1.DENEME
İSTANBUL / BEYLİKDÜZÜ / DÜNYA ETÜT MERKEZİ	DERSLERE GÖRE BAŞARI ANALİZİ

Öğrenci	Numara	Sınıf
HASAN EREN UÇAR	0	11

Puan Türü	Puan	Genel Ort.	Dereceler				
			Snf	Kurum	İlçe	İl	Genel
TYT	▲ 361,241	233,740	14	30	30	34	190
Puanı Hesaplanan:			96	96	613	6426	
SÖZ	▲ 330,628	0,000	19	41	41	164	1196
Puanı Hesaplanan:			96	96	617	6623	
SAY	▲ 406,856	0,000	16	31	31	38	285
Puanı Hesaplanan:			96	96	617	6623	
EA	▲ 325,573	0,000	21	44	44	83	586
Puanı Hesaplanan:			96	96	617	6623	
Katılımlar:			44	96	96	617	6623

Ders	Soru	Doğru	Yanlış	Net	Başarı %	Sınıf Ort.	Kurum Ort.	Genel Ort.
Türkçe	30	12	2	11,50	38	▼15,24	▼14,34	▲10,14
Tarih-1	10	7	2	6,50	65	▲5,43	▲5,44	▲3,61
Coğrafya-1	10	7	2	6,50	65	▲4,80	▲4,35	▲3,07
Felsefe	5	5	0	5,00	100	▲3,34	▲3,41	▲1,93
Din Kül. ve Ahl. Bil.	5	4	0	4,00	80	▲3,10	▲3,25	▲2,43
TYT Sosyal	30	23	4	22,00	73	▲16,66	▲16,44	▲11,04
Matematik-1	30	23	4	22,00	73	▲17,43	▲18,32	▲6,88
Fizik	10	9	1	8,75	88	▲6,53	▲6,74	▲2,51
Kimya	10	9	1	8,75	88	▲6,31	▲6,55	▲2,03
Biyoloji	10	7	3	6,25	63	▲5,30	▲5,64	▲2,38
TYT Fen	30	25	5	23,75	79	▲18,14	▲18,93	▲6,92
Toplam:	120	83	15	79,25	66	▲67,46	▲68,03	▲34,99

Soru No	123456789012345678901234567890
TYT Türkçe	D B A B e E D C b D E E D B
Cevap Anahtarı	B DCBAEBDABEDABCECDABEDCEBDCBE
TYT Sosyal	bABBAECCc BDabCCAACDBEABCD BB
Cevap Anahtarı	B BDABBAECCCEBDBCCCAACDBEABCDDBB
TYT Matematik	BCDEedDCC BD D dDABAcAEBEACECD
Cevap Anahtarı	B BCDEBBDCCDBDAECDABAEAEBEACECD
TYT Fen	aDBEEDBEEDeDBaDDDEBDDCEcDEeDaB
Cevap Anahtarı	B DBEEDBEEDeDBcDDDEBDDCEBDECDDB

TYT Türkçe	S	D	Y	B%
Türkçe	2	2	0	100
Sözcükte Anlam	5	0	0	0
Edebi Akımlar	4	2	1	50
Noktalama İşaretleri	3	1	0	33
Yazım Kuralları	2	2	0	100
Edebiyat ve Toplum İlişkisi	2	0	0	0
Edebi akımları ve edebiyata yansımalarını bilir.	1	0	1	0
Edebiyatın topluma ilişkisini belirler.	4	2	0	50
HIKÂYE	1	0	0	0
Cumhuriyet Dönemi'nde Hikâye (1940-1960)	2	1	0	50
Toplumcu gerçekçi hikâyelerin özelliklerini kavrar ve bu anlayışla eser veren yazarları bilir.	1	1	0	100
Fıkra	1	1	0	100
Bireyin iç dünyasını esas alan hikâyelerin özelliklerini kavrar ve bu anlayışla eser veren yazarları bilir.	1	0	0	0
Modernist hikâyelerin özelliklerini kavrar ve bu anlayışla eser veren yazarları bilir.	1	0	0	0
Cumhuriyet Dönemi'nde Hikâye (1923-1940)	1	0	0	0

TYT Sosyal	S	D	Y	B%
Tarih-1	2	2	0	100
XVII ve XVIII. Yüzyıllarda Osmanlı Devleti'nde ve Avrupa'da Denizcilik Faaliyetleri	2	2	0	100
Avrupa'da Din Savaşlarından Modern Devlete	2	2	0	100
1595-1774 Yılları Arasındaki Siyasi Gelişmeler	6	3	2	50
Coğrafya-1	1	1	0	100
Şehirlerin Fonksiyonları ve Değişimi	1	1	0	100
Türkiye'de Nüfus Politikaları ve Projeksiyonları	1	0	1	0
Ülkelerin Nüfus Politikaları	2	0	1	0
Biyocoğrafya	1	1	0	100
Ekosistemler ve Madde Döngüleri	4	4	0	100
Şehirlerin Etki Alanları	1	1	0	100
Felsefe	2	2	0	100
MÖ 6. Yüzyıl - MS 2. Yüzyıl Filozoflarının Felsefi Görüşleri	1	1	0	100
Felsefenin Ortaya Çıkışı	1	1	0	100
MÖ 6. Yüzyıl - MS 2. Yüzyıl Felsefesinin Ayırıcı Nitelikleri	1	1	0	100
MÖ 6. Yüzyıl - MS 2. Yüzyıl Felsefesinin Düşünce ve Argümanları	1	1	0	100
Din Kül. ve Ahl. Bil.	3	2	0	67
Ahiret hayatının aşamalarını ayet ve hadislerle temellendirir.	1	1	0	100
Hayatı anlamlandırmada ahiret inancının önemini fark eder.	1	1	0	100
Dünya hayatı ile ahiret hayatı arasında ilişki kurar.	1	1	0	100

TYT Matematik	S	D	Y	B%
Matematik-1	2	2	0	100
Trigonometrik Fonksiyonların Aralığı ve Sıralaması	13	10	2	77
Trigonometrik Fonksiyonlar ve Özdeşlikler	8	7	1	88
Esas Ölçü ve Birim Çember	4	2	0	50
Dik Üçgende Trigonometrik Oranlar	3	2	1	67
Üçgende Trigonometrik Bağlantılar				

TYT Fen	S	D	Y	B%
Fizik	4	4	0	100
Bağıl Hareket	3	3	0	100
Vektörlerin Özellikleri ve Bileşke Vektör	3	2	1	67
Newton'un Hareket Yasaları				
Kimya	3	2	1	67
Periyodik Sistem ve Elektron Dizilimleri	3	3	0	100
Atomun Kuantum Modeli	4	4	0	100
Periyodik Özellikler				
Biyoloji	2	2	0	100
Sinir Doku	2	1	1	50
Beyin	1	1	0	100
Göz	1	1	0	100
Omurlilik	1	1	0	100
Sinir Sistemi Rahatsızlıkları	2	0	2	0
Endokrin Sistem	1	1	0	100
Endokrin Sistemin Kontrolü				

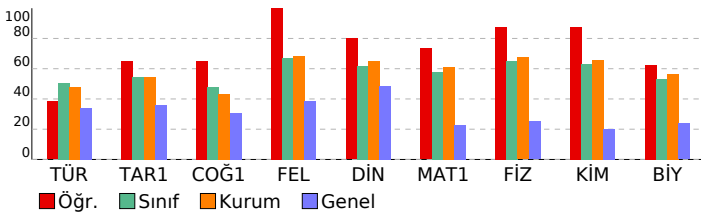

SINAV SONUÇ BELGESİ	YAYIN DENİZİ 11.SINIF 1.DENEME
İSTANBUL / BEYLİKDÜZÜ / DÜNYA ETÜT MERKEZİ	DERSLERE GÖRE BAŞARI ANALİZİ

Öğrenci	Numara	Sınıf
KAANBERK GÜNER	0	11

Puan Türü	Puan	Genel Ort.	Dereceler				
			Snf	Kurum	İlçe	İl	Genel
TYT	▲ 280,221	233,740	34	79	79	222	1318
Puanı Hesaplanan:			96	96	613	6426	
SÖZ	▲ 259,884	0,000	39	79	79	393	3044
Puanı Hesaplanan:			96	96	617	6623	
SAY	▲ 286,382	0,000	31	76	76	198	1380
Puanı Hesaplanan:			96	96	617	6623	
EA	▲ 238,713	0,000	39	86	86	363	2508
Puanı Hesaplanan:			96	96	617	6623	
Katılımlar:			44	96	96	617	6623

Ders	Soru	Doğru	Yanlış	Net	Başarı %	Sınıf Ort.	Kurum Ort.	Genel Ort.
Türkçe	30	10	7	8,25	28	▼15,24	▼14,34	▼10,14
Tarih-1	10	4	6	2,50	25	▼5,43	▼5,44	▼3,61
Coğrafya-1	10	7	3	6,25	63	▲4,80	▲4,35	▲3,07
Felsefe	5	3	0	3,00	60	▼3,34	▼3,41	▲1,93
Din Kül. ve Ahl. Bil.	5	3	0	3,00	60	▼3,10	▼3,25	▲2,43
TYT Sosyal	30	17	9	14,75	49	▼16,66	▼16,44	▲11,04
Matematik-1	30	12	3	11,25	38	▼17,43	▼18,32	▲6,88
Fizik	10	6	1	5,75	58	▼6,53	▼6,74	▲2,51
Kimya	10	5	0	5,00	50	▼6,31	▼6,55	▲2,03
Biyoloji	10	6	4	5,00	50	▼5,30	▼5,64	▲2,38
TYT Fen	30	17	5	15,75	53	▼18,14	▼18,93	▲6,92
Toplam:	120	56	24	50,00	42	▼67,46	▼68,03	▲34,99

Soru No	123456789012345678901234567890
TYT Türkçe	AEEeCd ceAB DA cD d D B
Cevap Anahtarı	A AEBDCBEBDABEDABCECDAAEDECCEBDCB
TYT Sosyal	AeBdcCdEcbDdeCCAACcd AB B B CD
Cevap Anahtarı	A ABBAECCBEBDBCCCAACCBEABDBDBBCD
TYT Matematik	aB DEB cC D E CDEcCE
Cevap Anahtarı	A BDBCDEBBDCCDABEDECDBAAEACDEACE
TYT Fen	DE DaEE BCDEDB BDaCbBDEba
Cevap Anahtarı	A DEEBDBEEDBCDEDEBDDDEBDDCEBDECB

TYT Türkçe	S	D	Y	B%
Türkçe	2	2	0	100
Sözcükte Anlam	5	3	2	60
Edebi Akımlar	4	2	1	50
Noktalama İşaretleri	3	0	2	0
Yazım Kuralları	2	0	1	0
Edebiyat ve Toplum İlişkisi	2	0	0	0
Edebi akımları ve edebiyata yansımalarını bilir.	1	0	0	0
Edebiyatın topluma ilişkisini belirler.	4	1	1	25
HIKÂYE	1	0	0	0
Cumhuriyet Dönemi'nde Hikâye (1940-1960)	2	0	0	0
Toplumcu gerçekçi hikâyelerin özelliklerini kavrar ve bu anlayışla eser veren yazarları bilir.	1	1	0	100
Fıkra	1	0	0	0
Bireyin iç dünyasını esas alan hikâyelerin özelliklerini kavrar ve bu anlayışla eser veren yazarları bilir.	1	0	0	0
Modernist hikâyelerin özelliklerini kavrar ve bu anlayışla eser veren yazarları bilir.	1	0	0	0
Cumhuriyet Dönemi'nde Hikâye (1923-1940)	1	0	0	0

TYT Sosyal	S	D	Y	B%
Tarih-1	2	1	1	50
XVII ve XVIII. Yüzyıllarda Osmanlı Devleti'nde ve Avrupa'da Denizcilik Faaliyetleri	2	1	1	50
Avrupa'da Din Savaşlarından Modern Devlete	6	2	4	33
1595-1774 Yılları Arasındaki Siyasi Gelişmeler	1	1	0	100
Coğrafya-1	1	0	0	0
Şehirlerin Fonksiyonları ve Değişimi	4	4	0	100
Türkiye'de Nüfus Politikaları ve Projeksiyonları	2	1	1	50
Ülkelerin Nüfus Politikaları	1	1	0	100
Biyocoğrafya	4	4	0	100
Ekosistemler ve Madde Döngüleri	1	0	1	0
Şehirlerin Etki Alanları	1	1	0	100
Felsefe	2	0	0	0
MÖ 6. Yüzyıl - MS 2. Yüzyıl Filozoflarının Felsefi Görüşleri	1	1	0	100
Felsefenin Ortaya Çıkışı	1	1	0	100
MÖ 6. Yüzyıl - MS 2. Yüzyıl Felsefesinin Ayırıcı Nitelikleri	1	1	0	100
MÖ 6. Yüzyıl - MS 2. Yüzyıl Felsefesinin Düşünce ve Argümanları	3	2	0	67
Din Kül. ve Ahl. Bil.	1	0	0	0
Ahiret hayatının aşamalarını ayet ve hadislerle temellendirir.	1	0	0	0
Hayatı anlamlandırmada ahiret inancının önemini fark eder.	1	1	0	100
Dünya hayatı ile ahiret hayatı arasında ilişki kurar.	1	1	0	100

TYT Matematik	S	D	Y	B%
Matematik-1	2	1	0	50
Trigonometrik Fonksiyonların Aralığı ve Sıralaması	13	4	2	31
Trigonometrik Fonksiyonlar ve Özdeşlikler	8	4	1	50
Esas Ölçü ve Birim Çember	4	1	0	25
Dik Üçgende Trigonometrik Oranlar	3	2	0	67
Üçgende Trigonometrik Bağlantılar				

TYT Fen	S	D	Y	B%
Fizik	4	4	0	100
Bağıl Hareket	3	1	1	33
Vektörlerin Özellikleri ve Bileşke Vektör	3	1	0	33
Newton'un Hareket Yasaları				
Kimya	3	2	0	67
Periyodik Sistem ve Elektron Dizilimleri	3	2	0	67
Atomun Kuantum Modeli	4	1	0	25
Periyodik Özellikler				
Biyoloji	2	2	0	100
Sinir Doku	2	1	1	50
Beyin	1	0	1	0
Göz	1	1	0	100
Omurlilik	2	1	1	50
Sinir Sistemi Rahatsızlıkları	2	1	1	50
Endokrin Sistem	1	1	0	100
Endokrin Sistemin Kontrolü				

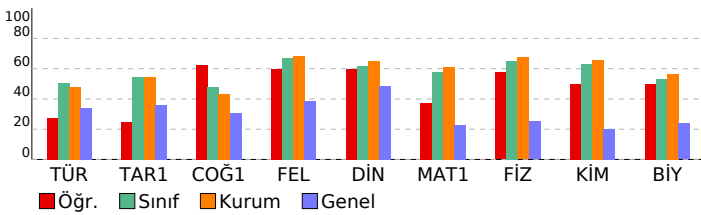

SINAV SONUÇ BELGESİ					YAYIN DENİZİ 11.SINIF 1.DENEME					
İSTANBUL / BEYLİKDÜZÜ / DÜNYA ETÜT MERKEZİ					DERSLERE GÖRE BAŞARI ANALİZİ					
Öğrenci			Numara	Sınıf						
KEREM KUKUT			0	11						
Puan Türü	Puan	Genel Ort.	Dereceler							
			Snf	Kurum	İlçe	İl	Genel			
TYT	▲ 336,927	233,740	21	44	44	66	360			
Puanı Hesaplanan:			96	96	613	6426				
SÖZ	▲ 322,079	0,000	21	44	44	187	1393			
Puanı Hesaplanan:			96	96	617	6623				
SAY	▲ 357,060	0,000	25	57	57	95	657			
Puanı Hesaplanan:			96	96	617	6623				
EA	▲ 338,652	0,000	18	40	40	68	448			
Puanı Hesaplanan:			96	96	617	6623				
Katılımlar:			44	96	96	617	6623			
Ders	Soru	Doğru	Yanlış	Net	Başarı %	Sınıf Ort.	Kurum Ort.	Genel Ort.		
Türkçe	30	18	6	16,50	55	▲15,24	▲14,34	▲10,14		
Tarih-1	10	7	3	6,25	63	▲5,43	▲5,44	▲3,61		
Coğrafya-1	10	2	4	1,00	10	▼4,80	▼4,35	▼3,07		
Felsefe	5	4	1	3,75	75	▲3,34	▲3,41	▲1,93		
Din Kül. ve Ahl. Bil.	5	5	0	5,00	100	▲3,10	▲3,25	▲2,43		
TYT Sosyal	30	18	8	16,00	53	▼16,66	▼16,44	▲11,04		
Matematik-1	30	19	2	18,50	62	▲17,43	▲18,32	▲6,88		
Fizik	10	9	1	8,75	88	▲6,53	▲6,74	▲2,51		
Kimya	10	6	0	6,00	60	▼6,31	▼6,55	▲2,03		
Biyoloji	10	6	4	5,00	50	▼5,30	▼5,64	▲2,38		
TYT Fen	30	21	5	19,75	66	▲18,14	▲18,93	▲6,92		
Toplam:	120	76	21	70,75	59	▲67,46	▲68,03	▲34,99		
Soru No	123456789012345678901234567890									
TYT Türkçe	AcBDCb cDABdA C C AdDEEbe b B									
Cevap Anahtarı	A	AEBDCBEBDABEDABCECDAAEDECCEBDCB								
TYT Sosyal	ABBaCaEBecd a AA adABDBDBCD									
Cevap Anahtarı	A	ABBAECCEBDBCCCAACCBEABDBDBCD								
TYT Matematik	BDe DEBDCb A E E D BAEAC E C									
Cevap Anahtarı	A	BDBCDEBDCDABEDECDBAAEACDEACE								
TYT Fen	DEEaDBEEDB DEBDD BDbCEBDcee									
Cevap Anahtarı	A	DEEBDBEEDBCDEBDDDEBDDCEBDECB								

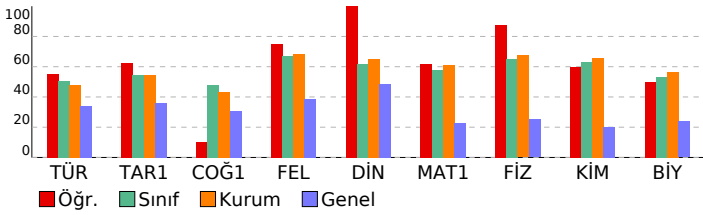

TYT Türkçe	S	D	Y	B%
Türkçe	2	2	0	100
Sözcükte Anlam	5	2	3	40
Edebi Akımlar	4	3	1	75
Noktalama İşaretleri	3	2	0	67
Yazım Kuralları	2	1	1	50
Edebiyat ve Toplum İlişkisi	2	0	0	0
Edebi akımları ve edebiyata yansımalarını bilir.	1	1	0	100
Edebiyatın topluma ilişkisini belirler.	4	3	1	75
HIKÂYE	1	0	0	0
Cumhuriyet Dönemi'nde Hikâye (1940-1960)	2	2	0	100
Toplumcu gerçekçi hikâyelerin özelliklerini kavrar ve bu anlayışla eser veren yazarları bilir.	1	1	0	100
Fıkra	4	2	0	50
Bireyin iç dünyasını esas alan hikâyelerin özelliklerini kavrar ve bu anlayışla eser veren yazarları bilir.	1	1	0	100
Modernist hikâyelerin özelliklerini kavrar ve bu anlayışla eser veren yazarları bilir.	1	0	0	0
Cumhuriyet Dönemi'nde Hikâye (1923-1940)	1	0	0	0
TYT Sosyal	S	D	Y	B%
Tarih-1	2	1	1	50
XVII ve XVIII. Yüzyıllarda Osmanlı Devleti'nde ve Avrupa'da Denizcilik Faaliyetleri	2	2	0	100
Avrupa'da Din Savaşlarından Modern Devlete	6	4	2	67
1595-1774 Yılları Arasındaki Siyasi Gelişmeler	S	D	Y	B%
Coğrafya-1	1	0	1	0
Şehirlerin Fonksiyonları ve Değişimi	1	0	1	0
Türkiye'de Nüfus Politikaları ve Projeksiyonları	2	0	0	0
Ülkelerin Nüfus Politikaları	4	2	0	50
Biyocoğrafya	1	0	1	0
Ekosistemler ve Madde Döngüleri	1	0	1	0
Şehirlerin Etki Alanları	1	0	1	0
Felsefe	2	1	1	50
MÖ 6. Yüzyıl - MS 2. Yüzyıl Filozoflarının Felsefi Görüşleri	1	1	0	100
Felsefenin Ortaya Çıkışı	1	1	0	100
MÖ 6. Yüzyıl - MS 2. Yüzyıl Felsefesinin Ayırıcı Nitelikleri	1	1	0	100
MÖ 6. Yüzyıl - MS 2. Yüzyıl Felsefesinin Düşünce ve Argümanları	1	1	0	100
Din Kül. ve Ahl. Bil.	3	3	0	100
Ahiret hayatının aşamalarını ayet ve hadislerle temellendirir.	1	1	0	100
Hayatı anlamlandırmada ahiret inancının önemini fark eder.	1	1	0	100
Dünya hayatı ile ahiret hayatı arasında ilişki kurar.	1	1	0	100
TYT Matematik	S	D	Y	B%
Matematik-1	2	2	0	100
Trigonometrik Fonksiyonların Aralığı ve Sıralaması	13	7	0	54
Trigonometrik Fonksiyonlar ve Özdeşlikler	8	5	1	63
Esas Ölçü ve Birim Çember	4	3	1	75
Dik Üçgende Trigonometrik Oranlar	3	2	0	67
Üçgende Trigonometrik Bağlantılar	S	D	Y	B%
TYT Fen	4	4	0	100
Fizik	3	3	0	100
Bağıl Hareket	3	2	1	67
Vektörlerin Özellikleri ve Bileşke Vektör	3	1	0	33
Newton'un Hareket Yasaları	3	2	0	67
Kimya	3	1	0	33
Periyodik Sistem ve Elektron Dizilimleri	3	2	0	67
Atomun Kuantum Modeli	4	3	0	75
Periyodik Özellikler	S	D	Y	B%
Biyoloji	2	2	0	100
Sinir Doku	2	1	1	50
Beyin	1	1	0	100
Göz	1	1	0	100
Omurlilik	1	1	0	100
Sinir Sistemi Rahatsızlıkları	2	1	1	50
Endokrin Sistem	1	0	1	0
Endokrin Sistemin Kontrolü	1	0	1	0

SINAV SONUÇ BELGESİ	YAYIN DENİZİ 11.SINIF 1.DENEME
İSTANBUL / BEYLİKDÜZÜ / DÜNYA ETÜT MERKEZİ	DERSLERE GÖRE BAŞARI ANALİZİ

Öğrenci	Numara	Sınıf
LEYLA DEMİRKIRAN	0	11

Puan Türü	Puan	Genel Ort.	Dereceler				
			Snf	Kurum	İlçe	İl	Genel
TYT	▲ 386,916	233,740	8	16	16	17	74
Puanı Hesaplanan:			96	96	613	6426	
SÖZ	▲ 344,013	0,000	16	34	34	115	905
Puanı Hesaplanan:			96	96	617	6623	
SAY	▲ 452,462	0,000	4	10	10	11	93
Puanı Hesaplanan:			96	96	617	6623	
EA	▲ 401,127	0,000	7	13	13	15	85
Puanı Hesaplanan:			96	96	617	6623	
Katılımlar:			44	96	96	617	6623

Ders	Soru	Doğru	Yanlış	Net	Başarı %	Sınıf Ort.	Kurum Ort.	Genel Ort.
Türkçe	30	19	6	17,50	58	▲15,24	▲14,34	▲10,14
Tarih-1	10	5	2	4,50	45	▼5,43	▼5,44	▲3,61
Coğrafya-1	10	6	3	5,25	53	▲4,80	▲4,35	▲3,07
Felsefe	5	4	1	3,75	75	▲3,34	▲3,41	▲1,93
Din Kül. ve Ahl. Bil.	5	5	0	5,00	100	▲3,10	▲3,25	▲2,43
TYT Sosyal	30	20	6	18,50	62	▲16,66	▲16,44	▲11,04
Matematik-1	30	28	1	27,75	93	▲17,43	▲18,32	▲6,88
Fizik	10	9	1	8,75	88	▲6,53	▲6,74	▲2,51
Kimya	10	10	0	10,00	100	▲6,31	▲6,55	▲2,03
Biyoloji	10	7	3	6,25	63	▲5,30	▲5,64	▲2,38
TYT Fen	30	26	4	25,00	83	▲18,14	▲18,93	▲6,92
Toplam:	120	93	17	88,75	74	▲67,46	▲68,03	▲34,99

Soru No	123456789012345678901234567890
TYT Türkçe	DCBAEBeABEDABC Ce BDc Cb DeBc
Cevap Anahtarı	B DCBAEBDABEDABCCECDAEBDECEBDCBE
TYT Sosyal	B A dA CcC acaCCCAACDBEAeCDDBB
Cevap Anahtarı	B BDABBAECCECBDBCCCAACDBEAeCDDBB
TYT Matematik	BCDEBB CCDBDADEbDABAEAEBEACECD
Cevap Anahtarı	B BCDEBBDCCDBDADECDABAEAEBEACECD
TYT Fen	BeBEEDBEEDBCDDDEBDDCbBDEeDeB
Cevap Anahtarı	B BDBEEDBEEDBCDDDEBDDCEBDECDDB

TYT Türkçe	S	D	Y	B%
Türkçe	2	2	0	100
Sözcükte Anlam	5	5	0	100
Edebi Akımlar	4	4	0	100
Noktalama İşaretleri	3	1	2	33
Yazım Kuralları	2	2	0	100
Edebiyat ve Toplum İlişkisi	2	1	0	50
Edebi akımları ve edebiyata yansımalarını bilir.	1	0	0	0
Edebiyatın topluma ilişkisini belirler.	4	2	2	50
HIKÂYE	1	0	0	0
Cumhuriyet Dönemi'nde Hikâye (1940-1960)	2	0	1	0
Toplumcu gerçekçi hikâyelerin özelliklerini kavrar ve bu anlayışla eser veren yazarları bilir.	1	0	0	0
Fıkra	1	1	0	100
Bireyin iç dünyasını esas alan hikâyelerin özelliklerini kavrar ve bu anlayışla eser veren yazarları bilir.	1	0	0	0
Modernist hikâyelerin özelliklerini kavrar ve bu anlayışla eser veren yazarları bilir.	1	0	0	0
Cumhuriyet Dönemi'nde Hikâye (1923-1940)	1	0	1	0

TYT Sosyal	S	D	Y	B%
Tarih-1	2	1	0	50
XVII ve XVIII. Yüzyıllarda Osmanlı Devleti'nde ve Avrupa'da Denizcilik Faaliyetleri	2	0	1	0
Avrupa'da Din Savaşlarından Modern Devlete	6	4	1	67
1595-1774 Yılları Arasındaki Siyasi Gelişmeler	1	0	1	0
Coğrafya-1	1	0	1	0
Şehirlerin Fonksiyonları ve Değişimi	4	4	0	100
Türkiye'de Nüfus Politikaları ve Projeksiyonları	2	1	0	50
Ülkelerin Nüfus Politikaları	1	1	0	100
Biyocoğrafya	4	4	0	100
Ekosistemler ve Madde Döngüleri	1	0	1	0
Şehirlerin Etki Alanları	1	1	0	100
Felsefe	2	2	0	100
MÖ 6. Yüzyıl - MS 2. Yüzyıl Filozoflarının Felsefi Görüşleri	1	1	0	100
Felsefenin Ortaya Çıkışı	1	0	1	0
MÖ 6. Yüzyıl - MS 2. Yüzyıl Felsefesinin Ayırıcı Nitelikleri	1	1	0	100
MÖ 6. Yüzyıl - MS 2. Yüzyıl Felsefesinin Düşünce ve Argümanları	3	0	0	0
Din Kül. ve Ahl. Bil.	1	1	0	100
Ahiret hayatının aşamalarını ayet ve hadislerle temellendirir.	1	1	0	100
Hayatı anlamlandırmada ahiret inancının önemini fark eder.	1	1	0	100
Dünya hayatı ile ahiret hayatı arasında ilişki kurar.	1	1	0	100

TYT Matematik	S	D	Y	B%
Matematik-1	2	2	0	100
Trigonometrik Fonksiyonların Aralığı ve Sıralaması	13	12	1	92
Trigonometrik Fonksiyonlar ve Özdeşlikler	8	7	0	88
Esas Ölçü ve Birim Çember	4	4	0	100
Dik Üçgende Trigonometrik Oranlar	3	3	0	100
Üçgende Trigonometrik Bağlantılar				

TYT Fen	S	D	Y	B%
Fizik	4	3	1	75
Bağıl Hareket	3	3	0	100
Vektörlerin Özellikleri ve Bileşke Vektör	3	3	0	100
Newton'un Hareket Yasaları	3	3	0	100
Kimya	3	3	0	100
Periyodik Sistem ve Elektron Dizilimleri	3	3	0	100
Atomun Kuantum Modeli	4	4	0	100
Periyodik Özellikler	2	2	0	100
Biyoloji	2	1	1	50
Sinir Doku	2	1	1	50
Beyin	1	1	0	100
Göz	1	1	0	100
Omurlilik	1	1	0	100
Sinir Sistemi Rahatsızlıkları	2	1	1	50
Endokrin Sistem	1	1	0	100
Endokrin Sistemin Kontrolü	1	1	0	100

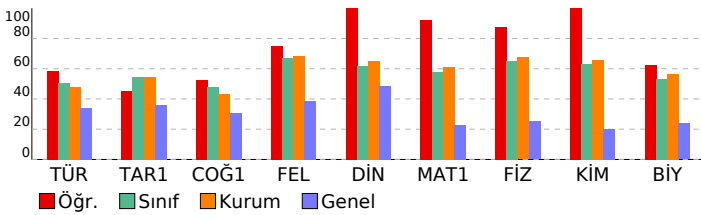

SINAV SONUÇ BELGESİ	YAYIN DENİZİ 11.SINIF 1.DENEME
İSTANBUL / BEYLİKDÜZÜ / DÜNYA ETÜT MERKEZİ	DERSLERE GÖRE BAŞARI ANALİZİ

Öğrenci	Numara	Sınıf
NİSA KÜÇÜKBİYYIK	0	11

Puan Türü	Puan	Genel Ort.	Dereceler				
			Snf	Kurum	İlçe	İl	Genel
TYT	▲ 351,283	233,740	18	34	34	42	247
Puanı Hesaplanan:			96	96	613	6426	
SÖZ	▲ 309,749	0,000	26	52	52	228	1669
Puanı Hesaplanan:			96	96	617	6623	
SAY	▲ 403,870	0,000	17	35	35	45	308
Puanı Hesaplanan:			96	96	617	6623	
EA	▲ 343,333	0,000	16	36	36	62	404
Puanı Hesaplanan:			96	96	617	6623	
Katılımlar:			44	96	96	617	6623

Ders	Soru	Doğru	Yanlış	Net	Başarı %	Sınıf Ort.	Kurum Ort.	Genel Ort.
Türkçe	30	13	0	13,00	43	▼15,24	▼14,34	▲10,14
Tarih-1	10	7	3	6,25	63	▲5,43	▲5,44	▲3,61
Coğrafya-1	10	5	1	4,75	48	▼4,80	▲4,35	▲3,07
Felsefe	5	3	1	2,75	55	▼3,34	▼3,41	▲1,93
Din Kül. ve Ahl. Bil.	5	4	0	4,00	80	▲3,10	▲3,25	▲2,43
TYT Sosyal	30	19	5	17,75	59	▲16,66	▲16,44	▲11,04
Matematik-1	30	24	3	23,25	78	▲17,43	▲18,32	▲6,88
Fizik	10	7	2	6,50	65	▼6,53	▼6,74	▲2,51
Kimya	10	9	1	8,75	88	▲6,31	▲6,55	▲2,03
Biyoloji	10	7	2	6,50	65	▲5,30	▲5,64	▲2,38
TYT Fen	30	23	5	21,75	73	▲18,14	▲18,93	▲6,92
Toplam:	120	79	13	75,75	63	▲67,46	▲68,03	▲34,99

Soru No	123456789012345678901234567890
TYT Türkçe	A BDC D ED C CD D D B
Cevap Anahtarı	A AEBDCBEBDABEDABCECDAAEDECCEBDCB
TYT Sosyal	ABBAcCCaBbD b CAA BdA DBDB CD
Cevap Anahtarı	A ABBAECCEBDBCCCAACCBEABDBDBCD
TYT Matematik	BDdCDEBBDCCaAB DECD BAEdCDE CE
Cevap Anahtarı	A BDBCDEBBDCCDABEDECDAEACDEACE
TYT Fen	DE aeBEEDBgDEBDDDEBBDDC cDEeB
Cevap Anahtarı	A DEEBDBEEDBCDEBDDDEBBDDCEBDECB

TYT Türkçe	S	D	Y	B%
Türkçe	2	2	0	100
Sözcükte Anlam	2	2	0	100
Edebi Akımlar	5	0	0	0
Noktalama İşaretleri	4	4	0	100
Yazım Kuralları	3	3	0	100
Edebiyat ve Toplum İlişkisi	2	1	0	50
Edebi akımları ve edebiyata yansımalarını bilir.	2	0	0	0
Edebiyatın topluma ilişkisini belirler.	1	0	0	0
HIKÂYE	4	2	0	50
Cumhuriyet Dönemi'nde Hikâye (1940-1960)	1	0	0	0
Toplumcu gerçekçi hikâyelerin özelliklerini kavrar ve bu anlayışla eser veren yazarları bilir.	2	0	0	0
Fıkra	1	1	0	100
Bireyin iç dünyasını esas alan hikâyelerin özelliklerini kavrar ve bu anlayışla eser veren yazarları bilir.	1	0	0	0
Modernist hikâyelerin özelliklerini kavrar ve bu anlayışla eser veren yazarları bilir.	1	0	0	0
Cumhuriyet Dönemi'nde Hikâye (1923-1940)	1	0	0	0

TYT Sosyal	S	D	Y	B%
Tarih-1	2	1	1	50
XVII ve XVIII. Yüzyıllarda Osmanlı Devleti'nde ve Avrupa'da Denizcilik Faaliyetleri	2	1	1	50
Avrupa'da Din Savaşlarından Modern Devlete	2	2	0	100
1595-1774 Yılları Arasındaki Siyasi Gelişmeler	6	4	2	67
Coğrafya-1	1	1	0	100
Şehirlerin Fonksiyonları ve Değişimi	1	1	0	100
Türkiye'de Nüfus Politikaları ve Projeksiyonları	1	0	0	0
Ülkelerin Nüfus Politikaları	2	0	1	0
Biyocoğrafya	1	0	0	0
Ekosistemler ve Madde Döngüleri	4	3	0	75
Şehirlerin Etki Alanları	1	1	0	100
Felsefe	2	1	1	50
MÖ 6. Yüzyıl - MS 2. Yüzyıl Filozoflarının Felsefi Görüşleri	2	1	1	50
Felsefenin Ortaya Çıkışı	1	1	0	100
MÖ 6. Yüzyıl - MS 2. Yüzyıl Felsefesinin Ayırıcı Nitelikleri	1	0	0	0
MÖ 6. Yüzyıl - MS 2. Yüzyıl Felsefesinin Düşünce ve Argümanları	1	1	0	100
Din Kül. ve Ahl. Bil.	3	3	0	100
Ahiret hayatının aşamalarını ayet ve hadislerle temellendirir.	3	3	0	100
Hayatı anlamlandırmada ahiret inancının önemini fark eder.	1	0	0	0
Dünya hayatı ile ahiret hayatı arasında ilişki kurar.	1	1	0	100

TYT Matematik	S	D	Y	B%
Matematik-1	2	2	0	100
Trigonometrik Fonksiyonların Aralığı ve Sıralaması	2	2	0	100
Trigonometrik Fonksiyonlar ve Özdeşlikler	13	9	2	69
Esas Ölçü ve Birim Çember	8	6	1	75
Dik Üçgende Trigonometrik Oranlar	4	4	0	100
Üçgende Trigonometrik Bağlantılar	3	3	0	100

TYT Fen	S	D	Y	B%
Fizik	4	3	1	75
Bağıl Hareket	4	3	1	75
Vektörlerin Özellikleri ve Bileşke Vektör	3	2	0	67
Newton'un Hareket Yasaları	3	2	1	67
Kimya	3	2	1	67
Periyodik Sistem ve Elektron Dizilimleri	3	2	1	67
Atomun Kuantum Modeli	3	3	0	100
Periyodik Özellikler	4	4	0	100
Biyoloji	2	2	0	100
Sinir Doku	2	2	0	100
Beyin	2	1	1	50
Göz	1	1	0	100
Omurlilik	1	1	0	100
Sinir Sistemi Rahatsızlıkları	1	0	0	0
Endokrin Sistem	2	1	1	50
Endokrin Sistemin Kontrolü	1	1	0	100

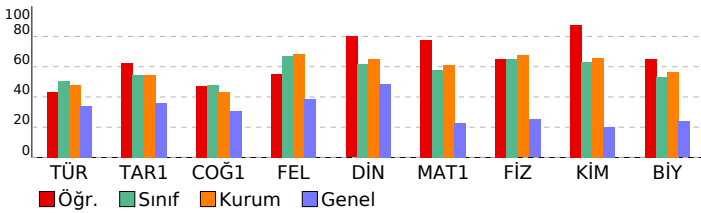

SINAV SONUÇ BELGESİ										YAYIN DENİZİ 11.SINIF 1.DENEME																	
İSTANBUL / BEYLİKDÜZÜ / DÜNYA ETÜT MERKEZİ										DERSLERE GÖRE BAŞARI ANALİZİ																	
Öğrenci					Numara		Sınıf																				
NİSANUR YILDIRIM					0		11																				
Puan Türü	Puan	Genel Ort.	Dereceler					Genel																			
			Snf	Kurum	İlçe	İl	Genel																				
TYT	▲ 398,317	233,740	5	11	11	11	43																				
Puanı Hesaplanan:			96	96	613	6426																					
SÖZ	▲ 415,867	0,000	3	6	6	14	117																				
Puanı Hesaplanan:			96	96	617	6623																					
SAY	▲ 414,832	0,000	13	28	28	34	246																				
Puanı Hesaplanan:			96	96	617	6623																					
EA	▲ 444,809	0,000	1	3	3	4	11																				
Puanı Hesaplanan:			96	96	617	6623																					
Katılımlar:			44	96	96	617	6623																				
Ders	Soru	Doğru	Yanlış	Net	Başarı %	Sınıf Ort.	Kurum Ort.	Genel Ort.																			
Türkçe	30	26	4	25,00	83	▲15,24	▲14,34	▲10,14																			
Tarih-1	10	8	2	7,50	75	▲ 5,43	▲ 5,44	▲ 3,61																			
Coğrafya-1	10	6	3	5,25	53	▲ 4,80	▲ 4,35	▲ 3,07																			
Felsefe	5	5	0	5,00	100	▲ 3,34	▲ 3,41	▲ 1,93																			
Din Kül. ve Ahl. Bil.	5	4	0	4,00	80	▲ 3,10	▲ 3,25	▲ 2,43																			
TYT Sosyal	30	23	5	21,75	73	▲16,66	▲16,44	▲11,04																			
Matematik-1	30	27	2	26,50	88	▲17,43	▲18,32	▲ 6,88																			
Fizik	10	6	4	5,00	50	▼ 6,53	▼ 6,74	▲ 2,51																			
Kimya	10	8	2	7,50	75	▲ 6,31	▲ 6,55	▲ 2,03																			
Biyoloji	10	8	2	7,50	75	▲ 5,30	▲ 5,64	▲ 2,38																			
TYT Fen	30	22	8	20,00	67	▲18,14	▲18,93	▲ 6,92																			
Toplam:										120	98	19	93,25	78	▲67,46	▲68,03	▲34,99										
Soru No										123456789012345678901234567890																	
TYT Türkçe										AEBDCBEBDABEaABCECedeEDECeADCB																	
Cevap Anahtarı										A AEBDCBEBDABEDABCECDaEDECeBDCB																	
TYT Sosyal										ABBAcCCEBbD CCCcAeCcEABDBDB CD																	
Cevap Anahtarı										A ABBAECCEBDBCCCAACCBEABDBDBCD																	
TYT Matematik										BDBCDEBBDCCaABEDEC D BaDacDEACE																	
Cevap Anahtarı										A BDBCDEBBDCCDABEDECDAEACDEACE																	
TYT Fen										eEaaDBEcDBCDEDBeDDEcBDDCEBDEea																	
Cevap Anahtarı										A DEEBDBEEDBCDEDEBDDDEBDDCEBDECB																	

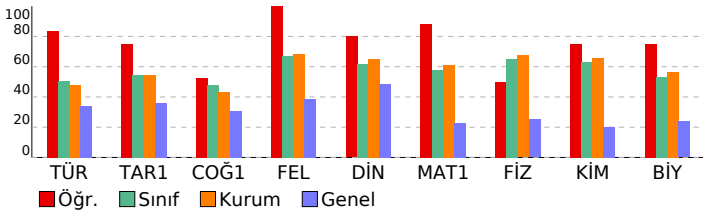

TYT Türkçe				
Türkçe	S	D	Y	B%
Sözcükte Anlam	2	1	1	50
Edebi Akımlar	5	5	0	100
Noktalama İşaretleri	4	4	0	100
Yazım Kuralları	3	2	1	67
Edebiyat ve Toplum İlişkisi	2	2	0	100
Edebi akımları ve edebiyata yansımalarını bilir.	2	2	0	100
Edebiyatın topluma ilişkisini belirler.	1	1	0	100
HIKÂYE	4	4	0	100
Cumhuriyet Dönemi'nde Hikâye (1940-1960)	1	1	0	100
Toplumcu gerçekçi hikâyelerin özelliklerini kavrar ve bu anlayışla eser veren yazarları bilir.	2	1	1	50
Fıkra	1	1	0	100
Bireyin iç dünyasını esas alan hikâyelerin özelliklerini kavrar ve bu anlayışla eser veren yazarları bilir.	1	1	0	100
Modernist hikâyelerin özelliklerini kavrar ve bu anlayışla eser veren yazarları bilir.	1	0	1	0
Cumhuriyet Dönemi'nde Hikâye (1923-1940)	1	1	0	100
TYT Sosyal				
Tarih-1	S	D	Y	B%
XVII ve XVIII. Yüzyıllarda Osmanlı Devleti'nde ve Avrupa'da Denizcilik Faaliyetleri	2	1	1	50
Avrupa'da Din Savaşlarından Modern Devlete	2	2	0	100
1595-1774 Yılları Arasındaki Siyasi Gelişmeler	6	5	1	83
Coğrafya-1				
S	D	Y	B%	
Şehirlerin Fonksiyonları ve Değişimi	1	1	0	100
Türkiye'de Nüfus Politikaları ve Projeksiyonları	1	0	0	0
Ülkelerin Nüfus Politikaları	2	2	0	100
Biyocoğrafya	1	1	0	100
Ekosistemler ve Madde Döngüleri	4	2	2	50
Şehirlerin Etki Alanları	1	0	1	0
Felsefe				
S	D	Y	B%	
MÖ 6. Yüzyıl - MS 2. Yüzyıl Filozoflarının Felsefi Görüşleri	2	2	0	100
Felsefenin Ortaya Çıkışı	1	1	0	100
MÖ 6. Yüzyıl - MS 2. Yüzyıl Felsefesinin Ayırıcı Nitelikleri	1	1	0	100
MÖ 6. Yüzyıl - MS 2. Yüzyıl Felsefesinin Düşünce ve Argümanları	1	1	0	100
Din Kül. ve Ahl. Bil.				
S	D	Y	B%	
Ahiret hayatının aşamalarını ayet ve hadislerle temellendirir.	3	3	0	100
Hayatı anlamlandırmada ahiret inancının önemini fark eder.	1	0	0	0
Dünya hayatı ile ahiret hayatı arasında ilişki kurar.	1	1	0	100
TYT Matematik				
Matematik-1	S	D	Y	B%
Trigonometrik Fonksiyonların Aralığı ve Sıralaması	2	2	0	100
Trigonometrik Fonksiyonlar ve Özdeşlikler	13	11	1	85
Esas Ölçü ve Birim Çember	8	8	0	100
Dik Üçgende Trigonometrik Oranlar	4	4	0	100
Üçgende Trigonometrik Bağlantılar	3	2	1	67
TYT Fen				
Fizik	S	D	Y	B%
Bağıl Hareket	4	2	2	50
Vektörlerin Özellikleri ve Bileşke Vektör	3	2	1	67
Newton'un Hareket Yasaları	3	2	1	67
Kimya				
S	D	Y	B%	
Periyodik Sistem ve Elektron Dizilimleri	3	3	0	100
Atomun Kuantum Modeli	3	2	1	67
Periyodik Özellikler	4	3	1	75
Biyoloji				
S	D	Y	B%	
Sinir Doku	2	2	0	100
Beyin	2	1	1	50
Göz	1	1	0	100
Omurlilik	1	1	0	100
Sinir Sistemi Rahatsızlıkları	1	1	0	100
Endokrin Sistem	2	1	1	50
Endokrin Sistemin Kontrolü	1	1	0	100

SINAV SONUÇ BELGESİ	YAYIN DENİZİ 11.SINIF 1.DENEME
İSTANBUL / BEYLİKDÜZÜ / DÜNYA ETÜT MERKEZİ	DERSLERE GÖRE BAŞARI ANALİZİ

Öğrenci	Numara	Sınıf
NURDAN TORNACI	0	11

Puan Türü	Puan	Genel Ort.	Dereceler				
			Snf	Kurum	İlçe	İl	Genel
TYT	▲ 379,047	233,740	10	20	20	21	109
Puanı Hesaplanan:			96	96	613	6426	
SÖZ	▲ 310,893	0,000	25	51	51	222	1646
Puanı Hesaplanan:			96	96	617	6623	
SAY	▲ 469,717	0,000	2	6	6	6	43
Puanı Hesaplanan:			96	96	617	6623	
EA	▲ 380,646	0,000	11	21	21	29	171
Puanı Hesaplanan:			96	96	617	6623	
Katılımlar:			44	96	96	617	6623

Ders	Soru	Doğru	Yanlış	Net	Başarı %	Sınıf Ort.	Kurum Ort.	Genel Ort.
Türkçe	30	15	2	14,50	48	▼15,24	▲14,34	▲10,14
Tarih-1	10	3	3	2,25	23	▼5,43	▼5,44	▼3,61
Coğrafya-1	10	6	0	6,00	60	▲4,80	▲4,35	▲3,07
Felsefe	5	5	0	5,00	100	▲3,34	▲3,41	▲1,93
Din Kül. ve Ahl. Bil.	5	3	1	2,75	55	▼3,10	▼3,25	▲2,43
TYT Sosyal	30	17	4	16,00	53	▼16,66	▼16,44	▲11,04
Matematik-1	30	28	1	27,75	93	▲17,43	▲18,32	▲6,88
Fizik	10	9	1	8,75	88	▲6,53	▲6,74	▲2,51
Kimya	10	10	0	10,00	100	▲6,31	▲6,55	▲2,03
Biyoloji	10	9	1	8,75	88	▲5,30	▲5,64	▲2,38
TYT Fen	30	28	2	27,50	92	▲18,14	▲18,93	▲6,92
Toplam:	120	88	9	85,75	71	▲67,46	▲68,03	▲34,99

Soru No	123456789012345678901234567890
TYT Türkçe	DCBA BD BEDc C e A DE D B
Cevap Anahtarı	B DCBAEBDABEDABCECDABDECEBDCBE
TYT Sosyal	e A dcCC B CCAACDBEABCaDB
Cevap Anahtarı	B BDABBAECCCEBDBCCCAACDBEABCDDBB
TYT Matematik	BCDEBBDCCDBDA ECeABAEAEBEACECD
Cevap Anahtarı	B BCDEBBDCCDBDAECDABAEAEBEACECD
TYT Fen	aDBEEDBEEDBCEDDDEBDDCEBDEdDBB
Cevap Anahtarı	B DBEEDBEEDBCEDDDEBDDCEBDECDDB

TYT Türkçe	S	D	Y	B%
Türkçe	2	2	0	100
Sözcükte Anlam	5	0	1	0
Edebi Akımlar	4	3	1	75
Noktalama İşaretleri	3	2	0	67
Yazım Kuralları	2	2	0	100
Edebiyat ve Toplum İlişkisi	2	0	0	0
Edebi akımları ve edebiyata yansımalarını bilir.	1	1	0	100
Edebiyatın topluma ilişkisini belirler.	4	2	0	50
HIKÂYE	1	0	0	0
Cumhuriyet Dönemi'nde Hikâye (1940-1960)	2	2	0	100
Toplumcu gerçekçi hikâyelerin özelliklerini kavrar ve bu anlayışla eser veren yazarları bilir.	1	1	0	100
Fıkra	1	0	0	0
Bireyin iç dünyasını esas alan hikâyelerin özelliklerini kavrar ve bu anlayışla eser veren yazarları bilir.	1	0	0	0
Modernist hikâyelerin özelliklerini kavrar ve bu anlayışla eser veren yazarları bilir.	1	0	0	0
Cumhuriyet Dönemi'nde Hikâye (1923-1940)	1	0	0	0

TYT Sosyal	S	D	Y	B%
Tarih-1	2	1	1	50
XVII ve XVIII. Yüzyıllarda Osmanlı Devleti'nde ve Avrupa'da Denizcilik Faaliyetleri	2	0	0	0
Avrupa'da Din Savaşlarından Modern Devlete	6	2	2	33
1595-1774 Yılları Arasındaki Siyasi Gelişmeler	1	0	0	0
Coğrafya-1	1	0	0	0
Şehirlerin Fonksiyonları ve Değişimi	1	0	0	0
Türkiye'de Nüfus Politikaları ve Projeksiyonları	2	0	0	0
Ülkelerin Nüfus Politikaları	1	1	0	100
Biyocoğrafya	4	4	0	100
Ekosistemler ve Madde Döngüleri	1	1	0	100
Şehirlerin Etki Alanları	1	1	0	100
Felsefe	2	2	0	100
MÖ 6. Yüzyıl - MS 2. Yüzyıl Filozoflarının Felsefi Görüşleri	1	1	0	100
Felsefenin Ortaya Çıkışı	1	1	0	100
MÖ 6. Yüzyıl - MS 2. Yüzyıl Felsefesinin Ayırıcı Nitelikleri	1	1	0	100
MÖ 6. Yüzyıl - MS 2. Yüzyıl Felsefesinin Düşünce ve Argümanları	1	1	0	100
Din Kül. ve Ahl. Bil.	3	3	0	100
Ahret hayatının aşamalarını ayet ve hadislerle temellendirir.	1	0	0	0
Hayatı anlamlandırmada ahiret inancının önemini fark eder.	1	0	0	0
Dünya hayatı ile ahiret hayatı arasında ilişki kurar.	1	0	1	0

TYT Matematik	S	D	Y	B%
Matematik-1	2	2	0	100
Trigonometrik Fonksiyonların Aralığı ve Sıralaması	13	12	1	92
Trigonometrik Fonksiyonlar ve Özdeşlikler	8	8	0	100
Esas Ölçü ve Birim Çember	4	4	0	100
Dik Üçgende Trigonometrik Oranlar	3	2	0	67
Üçgende Trigonometrik Bağlantılar				

TYT Fen	S	D	Y	B%
Fizik	4	4	0	100
Bağıl Hareket	3	3	0	100
Vektörlerin Özellikleri ve Bileşke Vektör	3	2	1	67
Newton'un Hareket Yasaları				
Kimya	3	3	0	100
Periyodik Sistem ve Elektron Dizilimleri	3	3	0	100
Atomun Kuantum Modeli	4	4	0	100
Periyodik Özellikler				
Biyoloji	2	2	0	100
Sinir Doku	2	1	1	50
Beyin	1	1	0	100
Göz	1	1	0	100
Omurlilik	1	1	0	100
Sinir Sistemi Rahatsızlıkları	2	2	0	100
Endokrin Sistem	1	1	0	100
Endokrin Sistemin Kontrolü				

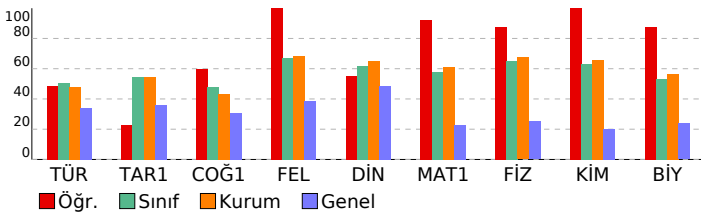

SINAV SONUÇ BELGESİ				YAYIN DENİZİ 11.SINIF 1.DENEME			
İSTANBUL / BEYLİKDÜZÜ / DÜNYA ETÜT MERKEZİ				DERSLERE GÖRE BAŞARI ANALİZİ			

Öğrenci	Numara	Sınıf
OKAN EMRE AKGÜMÜŞ	1696	11

Puan Türü	Puan	Genel Ort.	Dereceler				
			Snf	Kurum	İlçe	İl	Genel
TYT	▲ 399,164	233,740	4	10	10	10	41
Puanı Hesaplanan:			96	96	613	6426	
SÖZ	▲ 365,865	0,000	11	19	19	69	560
Puanı Hesaplanan:			96	96	617	6623	
SAY	▲ 459,770	0,000	3	8	8	9	72
Puanı Hesaplanan:			96	96	617	6623	
EA	▲ 377,232	0,000	13	23	23	31	185
Puanı Hesaplanan:			96	96	617	6623	
Katılımlar:			44	96	96	617	6623

Ders	Soru	Doğru	Yanlış	Net	Başarı %	Sınıf Ort.	Kurum Ort.	Genel Ort.
Türkçe	30	14	0	14,00	47	▼15,24	▼14,34	▲10,14
Tarih-1	10	7	3	6,25	63	▲5,43	▲5,44	▲3,61
Coğrafya-1	10	10	0	10,00	100	▲4,80	▲4,35	▲3,07
Felsefe	5	5	0	5,00	100	▲3,34	▲3,41	▲1,93
Din Kül. ve Ahl. Bil.	5	4	1	3,75	75	▲3,10	▲3,25	▲2,43
TYT Sosyal	30	26	4	25,00	83	▲16,66	▲16,44	▲11,04
Matematik-1	30	28	1	27,75	93	▲17,43	▲18,32	▲6,88
Fizik	10	10	0	10,00	100	▲6,53	▲6,74	▲2,51
Kimya	10	9	1	8,75	88	▲6,31	▲6,55	▲2,03
Biyoloji	10	8	2	7,50	75	▲5,30	▲5,64	▲2,38
TYT Fen	30	27	3	26,25	88	▲18,14	▲18,93	▲6,92
Toplam:	120	95	8	93,00	78	▲67,46	▲68,03	▲34,99

Soru No	123456789012345678901234567890
TYT Türkçe	DCB BD BED C D D E D B
Cevap Anahtarı	B DCBAEBDABEDABCECDABEEDCEBDCBE
TYT Sosyal	eBABBACCECBDBCCCAACDBEABCDDBa
Cevap Anahtarı	B BDABBAECCCECBDBCCCAACDBEABCDDBB
TYT Matematik	BCDEBBDCDBDADECE BAEAEBEACECD
Cevap Anahtarı	B BCDEBBDCDBDADECDABAEAEBEACECD
TYT Fen	BDBEEDBEEDDdCDDDEBDDCeDedDBB
Cevap Anahtarı	B BDBEEDBEEDDdCDDDEBDDCEBDECDDB

TYT Türkçe	S	D	Y	B%
Türkçe	2	1	0	50
Sözcükte Anlam	2	1	0	50
Edebi Akımlar	5	0	0	0
Noktalama İşaretleri	4	3	0	75
Yazım Kuralları	3	3	0	100
Edebiyat ve Toplum İlişkisi	2	2	0	100
Edebi akımları ve edebiyata yansımalarını bilir.	2	0	0	0
Edebiyatın topluma ilişkisini belirler.	1	1	0	100
HIKÂYE	4	2	0	50
Cumhuriyet Dönemi'nde Hikâye (1940-1960)	1	0	0	0
Toplumcu gerçekçi hikâyelerin özelliklerini kavrar ve bu anlayışla eser veren yazarları bilir.	2	0	0	0
Fıkra	1	1	0	100
Bireyin iç dünyasını esas alan hikâyelerin özelliklerini kavrar ve bu anlayışla eser veren yazarları bilir.	1	1	0	100
Modernist hikâyelerin özelliklerini kavrar ve bu anlayışla eser veren yazarları bilir.	1	0	0	0
Cumhuriyet Dönemi'nde Hikâye (1923-1940)	1	0	0	0

TYT Sosyal	S	D	Y	B%
Tarih-1	2	1	1	50
XVII ve XVIII. Yüzyıllarda Osmanlı Devleti'nde ve Avrupa'da Denizcilik Faaliyetleri	2	1	1	50
Avrupa'da Din Savaşlarından Modern Devlete	2	2	0	100
1595-1774 Yılları Arasındaki Siyasi Gelişmeler	6	4	2	67
Coğrafya-1	1	1	0	100
Şehirlerin Fonksiyonları ve Değişimi	1	1	0	100
Türkiye'de Nüfus Politikaları ve Projeksiyonları	1	1	0	100
Ülkelerin Nüfus Politikaları	2	2	0	100
Biyocoğrafya	1	1	0	100
Ekosistemler ve Madde Döngüleri	4	4	0	100
Şehirlerin Etki Alanları	1	1	0	100
Felsefe	2	2	0	100
MÖ 6. Yüzyıl - MS 2. Yüzyıl Filozoflarının Felsefi Görüşleri	2	2	0	100
Felsefenin Ortaya Çıkışı	1	1	0	100
MÖ 6. Yüzyıl - MS 2. Yüzyıl Felsefesinin Ayırıcı Nitelikleri	1	1	0	100
MÖ 6. Yüzyıl - MS 2. Yüzyıl Felsefesinin Düşünce ve Argümanları	1	1	0	100
Din Kül. ve Ahl. Bil.	3	3	0	100
Ahiret hayatının aşamalarını ayet ve hadislerle temellendirir.	3	3	0	100
Hayatı anlamlandırmada ahiret inancının önemini fark eder.	1	1	0	100
Dünya hayatı ile ahiret hayatı arasında ilişki kurar.	1	1	0	100

TYT Matematik	S	D	Y	B%
Matematik-1	2	2	0	100
Trigonometrik Fonksiyonların Aralığı ve Sıralaması	2	2	0	100
Trigonometrik Fonksiyonlar ve Özdeşlikler	13	11	1	85
Esas Ölçü ve Birim Çember	8	8	0	100
Dik Üçgende Trigonometrik Oranlar	4	4	0	100
Üçgende Trigonometrik Bağlantılar	3	3	0	100

TYT Fen	S	D	Y	B%
Fizik	4	4	0	100
Bağıl Hareket	4	4	0	100
Vektörlerin Özellikleri ve Bileşke Vektör	3	3	0	100
Newton'un Hareket Yasaları	3	3	0	100
Kimya	3	3	0	100
Periyodik Sistem ve Elektron Dizilimleri	3	3	0	100
Atomun Kuantum Modeli	3	3	0	100
Periyodik Özellikler	4	3	1	75
Biyoloji	2	2	0	100
Sinir Doku	2	2	0	100
Beyin	2	1	1	50
Göz	1	1	0	100
Omurlilik	1	1	0	100
Sinir Sistemi Rahatsızlıkları	1	1	0	100
Endokrin Sistem	2	1	1	50
Endokrin Sistemin Kontrolü	1	1	0	100

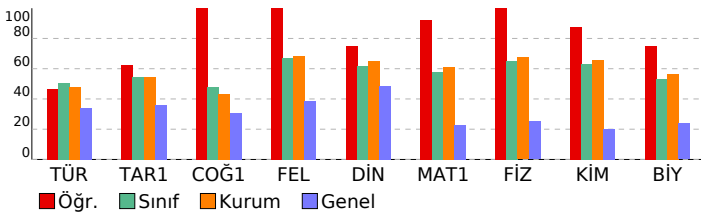

SINAV SONUÇ BELGESİ										YAYIN DENİZİ 11.SINIF 1.DENEME									
İSTANBUL / BEYLİKDÜZÜ / DÜNYA ETÜT MERKEZİ										DERSLERE GÖRE BAŞARI ANALİZİ									
Öğrenci					Numara		Sınıf												
ONUR KALA					0		11												
Puan Türü	Puan	Genel Ort.	Dereceler					Genel											
			Snf	Kurum	İlçe	İl	Genel												
TYT	▲ 259,607	233,740	40	88	88	333	2036												
Puanı Hesaplanan:			96	96	613	6426													
SÖZ	▲ 199,451	0,000	42	90	90	525	4632												
Puanı Hesaplanan:			96	96	617	6623													
SAY	▲ 292,628	0,000	30	75	75	188	1302												
Puanı Hesaplanan:			96	96	617	6623													
EA	▲ 258,637	0,000	35	82	82	287	1888												
Puanı Hesaplanan:			96	96	617	6623													
Katılımlar:			44	96	96	617	6623												
Ders	Soru	Doğru	Yanlış	Net	Başarı %	Sınıf Ort.	Kurum Ort.	Genel Ort.											
Türkçe	30	5	0	5,00	17	▼15,24	▼14,34	▼10,14											
Tarih-1	10	3	1	2,75	28	▼5,43	▼5,44	▼3,61											
Coğrafya-1	10	3	3	2,25	23	▼4,80	▼4,35	▼3,07											
Felsefe	5	1	0	1,00	20	▼3,34	▼3,41	▼1,93											
Din Kül. ve Ahl. Bil.	5	3	0	3,00	60	▼3,10	▼3,25	▲2,43											
TYT Sosyal	30	10	4	9,00	30	▼16,66	▼16,44	▼11,04											
Matematik-1	30	19	3	18,25	61	▲17,43	▼18,32	▲6,88											
Fizik	10	7	1	6,75	68	▲6,53	▲6,74	▲2,51											
Kimya	10	5	4	4,00	40	▼6,31	▼6,55	▲2,03											
Biyoloji	10	0	2	-0,50	-5	▼5,30	▼5,64	▼2,38											
TYT Fen	30	12	7	10,25	34	▼18,14	▼18,93	▲6,92											
Toplam:	120	46	14	42,50	35	▼67,46	▼68,03	▲34,99											
Soru No	123456789012345678901234567890																		
TYT Türkçe	A A D D B																		
Cevap Anahtarı	A AEBDCBEBDABEDABCECDAAEDECCEBDCB																		
TYT Sosyal	A a CC cB C Ab a D B CD																		
Cevap Anahtarı	A ABBAECCBEBDBCCCAACCBEABDBDBCD																		
TYT Matematik	BDBCDEe CCDABEDED dAE C E E																		
Cevap Anahtarı	A BDBCDEBBDCCDABEDECDBAAEACDEACE																		
TYT Fen	DEcBDBEE dDaDaDbDE e e																		
Cevap Anahtarı	A DEEBDBEEDBCDEDEBDDDEBDDCEBDECB																		

TYT Türkçe	S	D	Y	B%
Türkçe	2	2	0	100
Sözcükte Anlam	2	2	0	100
Edebi Akımlar	5	1	0	20
Noktalama İşaretleri	4	1	0	25
Yazım Kuralları	3	0	0	0
Edebiyat ve Toplum İlişkisi	2	0	0	0
Edebi akımları ve edebiyata yansımalarını bilir.	2	0	0	0
Edebiyatın topluma ilişkisini belirler.	1	0	0	0
HIKÂYE	4	1	0	25
Cumhuriyet Dönemi'nde Hikâye (1940-1960)	1	0	0	0
Toplumcu gerçekçi hikâyelerin özelliklerini kavrar ve bu anlayışla eser veren yazarları bilir.	2	0	0	0
Fıkra	1	0	0	0
Bireyin iç dünyasını esas alan hikâyelerin özelliklerini kavrar ve bu anlayışla eser veren yazarları bilir.	1	0	0	0
Modernist hikâyelerin özelliklerini kavrar ve bu anlayışla eser veren yazarları bilir.	1	0	0	0
Cumhuriyet Dönemi'nde Hikâye (1923-1940)	1	0	0	0
TYT Sosyal	S	D	Y	B%
Tarih-1	2	1	0	50
XVII ve XVIII. Yüzyıllarda Osmanlı Devleti'nde ve Avrupa'da Denizcilik Faaliyetleri	2	1	0	50
Avrupa'da Din Savaşlarından Modern Devlete	2	0	1	0
1595-1774 Yılları Arasındaki Siyasi Gelişmeler	6	2	0	33
Coğrafya-1	S	D	Y	B%
Şehirlerin Fonksiyonları ve Değişimi	1	0	1	0
Türkiye'de Nüfus Politikaları ve Projeksiyonları	1	0	1	100
Ülkelerin Nüfus Politikaları	2	0	0	0
Biyocoğrafya	1	1	0	100
Ekosistemler ve Madde Döngüleri	4	1	1	25
Şehirlerin Etki Alanları	1	0	1	0
Felsefe	S	D	Y	B%
MÖ 6. Yüzyıl - MS 2. Yüzyıl Filozoflarının Felsefi Görüşleri	2	1	0	50
Felsefenin Ortaya Çıkışı	1	0	0	0
MÖ 6. Yüzyıl - MS 2. Yüzyıl Felsefesinin Ayırıcı Nitelikleri	1	0	0	0
MÖ 6. Yüzyıl - MS 2. Yüzyıl Felsefesinin Düşünce ve Argümanları	1	0	0	0
Din Kül. ve Ahl. Bil.	S	D	Y	B%
Ahiret hayatının aşamalarını ayet ve hadislerle temellendirir.	3	2	0	67
Hayatı anlamlandırmada ahiret inancının önemini fark eder.	1	0	0	0
Dünya hayatı ile ahiret hayatı arasında ilişki kurar.	1	1	0	100
TYT Matematik	S	D	Y	B%
Matematik-1	2	2	0	100
Trigonometrik Fonksiyonların Aralığı ve Sıralaması	2	2	0	100
Trigonometrik Fonksiyonlar ve Özdeşlikler	13	5	2	38
Esas Ölçü ve Birim Çember	8	5	1	63
Dik Üçgende Trigonometrik Oranlar	4	4	0	100
Üçgende Trigonometrik Bağlantılar	3	3	0	100
TYT Fen	S	D	Y	B%
Fizik	4	4	0	100
Bağıl Hareket	4	4	0	100
Vektörlerin Özellikleri ve Bileşke Vektör	3	2	1	67
Newton'un Hareket Yasaları	3	1	0	33
Kimya	3	2	1	67
Periyodik Sistem ve Elektron Dizilimleri	3	2	1	67
Atomun Kuantum Modeli	3	1	1	33
Periyodik Özellikler	4	2	2	50
Biyoloji	S	D	Y	B%
Sinir Doku	2	0	0	0
Beyin	2	0	0	0
Göz	1	0	0	0
Omurlilik	1	0	0	0
Sinir Sistemi Rahatsızlıkları	1	0	0	0
Endokrin Sistem	2	0	2	0
Endokrin Sistemin Kontrolü	1	0	0	0

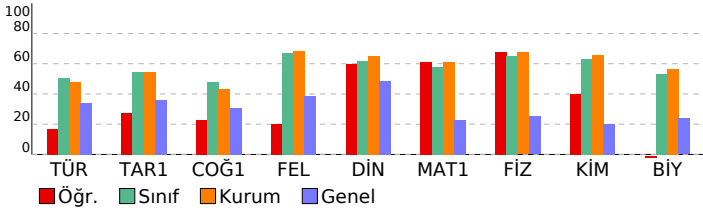

SINAV SONUÇ BELGESİ	YAYIN DENİZİ 11.SINIF 1.DENEME
İSTANBUL / BEYLİKDÜZÜ / DÜNYA ETÜT MERKEZİ	DERSLERE GÖRE BAŞARI ANALİZİ

Öğrenci	Numara	Sınıf
ÖZGE SU ALKAÇ	0	11

Puan Türü	Puan	Genel Ort.	Dereceler				
			Snf	Kurum	İlçe	İl	Genel
TYT	▲ 380,786	233,740	9	18	18	19	98
Puanı Hesaplanan:			96	96	613	6426	
SÖZ	▲ 338,914	0,000	17	36	36	133	1008
Puanı Hesaplanan:			96	96	617	6623	
SAY	▲ 445,790	0,000	5	13	13	14	113
Puanı Hesaplanan:			96	96	617	6623	
EA	▲ 401,009	0,000	8	14	14	16	87
Puanı Hesaplanan:			96	96	617	6623	
Katılımlar:			44	96	96	617	6623

Ders	Soru	Doğru	Yanlış	Net	Başarı %	Sınıf Ort.	Kurum Ort.	Genel Ort.
Türkçe	30	16	2	15,50	52	▲15,24	▲14,34	▲10,14
Tarih-1	10	7	1	6,75	68	▲ 5,43	▲ 5,44	▲ 3,61
Coğrafya-1	10	5	1	4,75	48	▼ 4,80	▲ 4,35	▲ 3,07
Felsefe	5	4	0	4,00	80	▲ 3,34	▲ 3,41	▲ 1,93
Din Kül. ve Ahl. Bil.	5	4	0	4,00	80	▲ 3,10	▲ 3,25	▲ 2,43
TYT Sosyal	30	20	2	19,50	65	▲16,66	▲16,44	▲11,04
Matematik-1	30	30	0	30,00	100	▲17,43	▲18,32	▲ 6,88
Fizik	10	7	2	6,50	65	▼ 6,53	▼ 6,74	▲ 2,51
Kimya	10	9	1	8,75	88	▲ 6,31	▲ 6,55	▲ 2,03
Biyoloji	10	7	3	6,25	63	▲ 5,30	▲ 5,64	▲ 2,38
TYT Fen	30	23	6	21,50	72	▲18,14	▲18,93	▲ 6,92
Toplam:	120	89	10	86,50	72	▲67,46	▲68,03	▲34,99

Soru No	123456789012345678901234567890
TYT Türkçe	DCBA BD BEDc C CD E D D Bc
Cevap Anahtarı	B DCBAEBDABEDABCECDABEEDCEBDCBE
TYT Sosyal	B A BAcCEbBD CC A DB ABCDDDB
Cevap Anahtarı	B BDABBAECCCEBDBCCCAACDBEABCDDBB
TYT Matematik	BCDEBBDCCDBDAEEDCDBAEAEBEACECD
Cevap Anahtarı	B BCDEBBDCCDBDAEEDCDBAEAEBEACECD
TYT Fen	aDBEE BEcDEDEBcDDEBDDCEBDEebaB
Cevap Anahtarı	B BDBEEDBEDEDEBcDDEBDDCEBDECBDB

TYT Türkçe	S	D	Y	B%
Türkçe	2	2	0	100
Sözcükte Anlam	5	0	1	0
Edebi Akımlar	4	4	0	100
Noktalama İşaretleri	3	3	0	100
Yazım Kuralları	2	2	0	100
Edebiyat ve Toplum İlişkisi	2	1	0	50
Edebi akımları ve edebiyata yansımalarını bilir.	1	0	0	0
Edebiyatın topluma ilişkisini belirler.	4	2	1	50
HIKÂYE	1	0	0	0
Cumhuriyet Dönemi'nde Hikâye (1940-1960)	2	0	0	0
Toplumcu gerçekçi hikâyelerin özelliklerini kavrar ve bu anlayışla eser veren yazarları bilir.	1	1	0	100
Fıkra	4	2	0	50
Bireyin iç dünyasını esas alan hikâyelerin özelliklerini kavrar ve bu anlayışla eser veren yazarları bilir.	1	0	0	0
Modernist hikâyelerin özelliklerini kavrar ve bu anlayışla eser veren yazarları bilir.	1	0	0	0
Cumhuriyet Dönemi'nde Hikâye (1923-1940)	1	0	0	0

TYT Sosyal	S	D	Y	B%
Tarih-1	2	1	1	50
XVII ve XVIII. Yüzyıllarda Osmanlı Devleti'nde ve Avrupa'da Denizcilik Faaliyetleri	2	1	0	50
Avrupa'da Din Savaşlarından Modern Devlete	6	5	0	83
1595-1774 Yılları Arasındaki Siyasi Gelişmeler	1	1	0	100
Coğrafya-1	1	0	0	0
Şehirlerin Fonksiyonları ve Değişimi	4	2	0	50
Türkiye'de Nüfus Politikaları ve Projeksiyonları	2	0	1	0
Ülkelerin Nüfus Politikaları	1	1	0	100
Biyocoğrafya	4	2	0	50
Ekosistemler ve Madde Döngüleri	1	1	0	100
Şehirlerin Etki Alanları	1	1	0	100
Felsefe	2	1	0	50
MÖ 6. Yüzyıl - MS 2. Yüzyıl Filozoflarının Felsefi Görüşleri	1	1	0	100
Felsefenin Ortaya Çıkışı	1	1	0	100
MÖ 6. Yüzyıl - MS 2. Yüzyıl Felsefesinin Ayırtıcı Nitelikleri	1	1	0	100
MÖ 6. Yüzyıl - MS 2. Yüzyıl Felsefesinin Düşünce ve Argümanları	3	3	0	100
Din Kül. ve Ahl. Bil.	1	0	0	0
Ahiret hayatının aşamalarını ayet ve hadislerle temellendirir.	1	0	0	0
Hayatı anlamlandırmada ahiret inancının önemini fark eder.	1	1	0	100
Dünya hayatı ile ahiret hayatı arasında ilişki kurar.	1	1	0	100

TYT Matematik	S	D	Y	B%
Matematik-1	2	2	0	100
Trigonometrik Fonksiyonların Aralığı ve Sıralaması	13	13	0	100
Trigonometrik Fonksiyonlar ve Özdeşlikler	8	8	0	100
Esas Ölçü ve Birim Çember	4	4	0	100
Dik Üçgende Trigonometrik Oranlar	3	3	0	100
Üçgende Trigonometrik Bağlantılar				

TYT Fen	S	D	Y	B%
Fizik	4	4	0	100
Bağıl Hareket	3	2	1	67
Vektörlerin Özellikleri ve Bileşke Vektör	3	1	1	33
Newton'un Hareket Yasaları				
Kimya	3	3	0	100
Periyodik Sistem ve Elektron Dizilimleri	3	3	0	100
Atomun Kuantum Modeli	4	3	1	75
Periyodik Özellikler				
Biyoloji	2	2	0	100
Sinir Doku	2	0	2	0
Beyin	1	1	0	100
Göz	1	1	0	100
Omurlilik	1	1	0	100
Sinir Sistemi Rahatsızlıkları	2	1	1	50
Endokrin Sistem	1	1	0	100
Endokrin Sistemin Kontrolü				

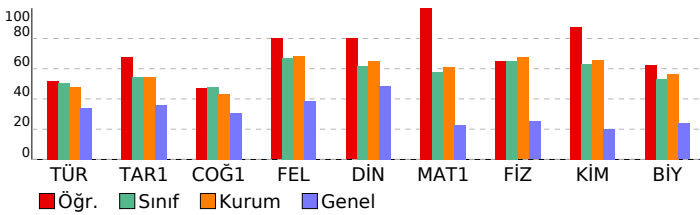

SINAV SONUÇ BELGESİ	YAYIN DENİZİ 11.SINIF 1.DENEME
İSTANBUL / BEYLİKDÜZÜ / DÜNYA ETÜT MERKEZİ	DERSLERE GÖRE BAŞARI ANALİZİ

Öğrenci	Numara	Sınıf
REHA ORAL	0	11

Puan Türü	Puan	Genel Ort.	Dereceler				
			Snf	Kurum	İlçe	İl	Genel
TYT	▲ 296,751	233,740	30	72	72	166	936
Puanı Hesaplanan:			96	96	613	6426	
SÖZ	▲ 309,181	0,000	27	53	53	232	1681
Puanı Hesaplanan:			96	96	617	6623	
SAY	▲ 274,210	0,000	33	78	78	226	1517
Puanı Hesaplanan:			96	96	617	6623	
EA	▲ 239,321	0,000	38	85	85	359	2494
Puanı Hesaplanan:			96	96	617	6623	
Katılımlar:			44	96	96	617	6623

Ders	Soru	Doğru	Yanlış	Net	Başarı %	Sınıf Ort.	Kurum Ort.	Genel Ort.
Türkçe	30	10	4	9,00	30	▼15,24	▼14,34	▼10,14
Tarih-1	10	5	5	3,75	38	▼5,43	▼5,44	▲3,61
Coğrafya-1	10	9	1	8,75	88	▲4,80	▲4,35	▲3,07
Felsefe	5	5	0	5,00	100	▲3,34	▲3,41	▲1,93
Din Kül. ve Ahl. Bil.	5	4	1	3,75	75	▲3,10	▲3,25	▲2,43
TYT Sosyal	30	23	7	21,25	71	▲16,66	▲16,44	▲11,04
Matematik-1	30	12	6	10,50	35	▼17,43	▼18,32	▲6,88
Fizik	10	9	0	9,00	90	▲6,53	▲6,74	▲2,51
Kimya	10	5	2	4,50	45	▼6,31	▼6,55	▲2,03
Biyoloji	10	3	5	1,75	18	▼5,30	▼5,64	▼2,38
TYT Fen	30	17	7	15,25	51	▼18,14	▼18,93	▲6,92
Toplam:	120	62	24	56,00	47	▼67,46	▼68,03	▲34,99

Soru No	123456789012345678901234567890
TYT Türkçe	c A BD BED C C d D D dc
Cevap Anahtarı	B DCBAEBDABEDABCECDABEEDCEBDCBE
TYT Sosyal	BeAadAbCCbCBDDCCCAACDBEABCDDBa
Cevap Anahtarı	B BDABBAECCCECBDBCCCAACDBEABCDDBB
TYT Matematik	BCDEe cC BD e Ce cA B ECe
Cevap Anahtarı	B BCDEBBDCCDBDAECDABAEAEBEACECD
TYT Fen	BDBEEDBE D BaDbDE DcbaaD DaB
Cevap Anahtarı	B BDBEEDBEEDBDCDDDEBDDCEBDECEBDB

TYT Türkçe	S	D	Y	B%
Türkçe	2	2	0	100
Sözcükte Anlam	2	2	0	100
Edebi Akımlar	5	0	0	0
Noktalama İşaretleri	4	3	0	75
Yazım Kuralları	3	1	1	33
Edebiyat ve Toplum İlişkisi	2	1	0	50
Edebi akımları ve edebiyata yansımalarını bilir.	2	0	0	0
Edebiyatın topluma ilişkisini belirler.	1	0	0	100
HIKÂYE	4	1	2	25
Cumhuriyet Dönemi'nde Hikâye (1940-1960)	1	0	0	0
Toplumcu gerçekçi hikâyelerin özelliklerini kavrar ve bu anlayışla eser veren yazarları bilir.	2	0	1	0
Fıkra	1	1	0	100
Bireyin iç dünyasını esas alan hikâyelerin özelliklerini kavrar ve bu anlayışla eser veren yazarları bilir.	1	0	0	0
Modernist hikâyelerin özelliklerini kavrar ve bu anlayışla eser veren yazarları bilir.	1	0	0	0
Cumhuriyet Dönemi'nde Hikâye (1923-1940)	1	0	0	0

TYT Sosyal	S	D	Y	B%
Tarih-1	2	1	1	50
XVII ve XVIII. Yüzyıllarda Osmanlı Devleti'nde ve Avrupa'da Denizcilik Faaliyetleri	2	1	1	50
Avrupa'da Din Savaşlarından Modern Devlete	2	0	2	0
1595-1774 Yılları Arasındaki Siyasi Gelişmeler	6	4	2	67
Coğrafya-1	1	1	0	100
Şehirlerin Fonksiyonları ve Değişimi	1	1	0	100
Türkiye'de Nüfus Politikaları ve Projeksiyonları	1	0	1	0
Ülkelerin Nüfus Politikaları	2	2	0	100
Biyocoğrafya	1	1	0	100
Ekosistemler ve Madde Döngüleri	4	4	0	100
Şehirlerin Etki Alanları	1	1	0	100
Felsefe	2	2	0	100
MÖ 6. Yüzyıl - MS 2. Yüzyıl Filozoflarının Felsefi Görüşleri	2	2	0	100
Felsefenin Ortaya Çıkışı	1	1	0	100
MÖ 6. Yüzyıl - MS 2. Yüzyıl Felsefesinin Ayırıcı Nitelikleri	1	1	0	100
MÖ 6. Yüzyıl - MS 2. Yüzyıl Felsefesinin Düşünce ve Argümanları	1	1	0	100
Din Kül. ve Ahl. Bil.	3	3	0	100
Ahiret hayatının aşamalarını ayet ve hadislerle temellendirir.	3	3	0	100
Hayatı anlamlandırmada ahiret inancının önemini fark eder.	1	0	1	0
Dünya hayatı ile ahiret hayatı arasında ilişki kurar.	1	1	0	100

TYT Matematik	S	D	Y	B%
Matematik-1	2	2	0	100
Trigonometrik Fonksiyonların Aralığı ve Sıralaması	2	2	0	100
Trigonometrik Fonksiyonlar ve Özdeşlikler	13	5	3	38
Esas Ölçü ve Birim Çember	8	4	2	50
Dik Üçgende Trigonometrik Oranlar	4	1	0	25
Üçgende Trigonometrik Bağlantılar	3	0	1	0

TYT Fen	S	D	Y	B%
Fizik	4	4	0	100
Bağıl Hareket	4	4	0	100
Vektörlerin Özellikleri ve Bileşke Vektör	3	2	0	67
Newton'un Hareket Yasaları	3	3	0	100
Kimya	3	1	1	33
Periyodik Sistem ve Elektron Dizilimleri	3	1	1	33
Atomun Kuantum Modeli	3	1	0	33
Periyodik Özellikler	4	3	1	75
Biyoloji	2	2	0	100
Sinir Doku	2	2	0	100
Beyin	2	1	0	50
Göz	1	0	1	0
Omurlilik	1	0	1	0
Sinir Sistemi Rahatsızlıkları	1	0	1	0
Endokrin Sistem	2	0	2	0
Endokrin Sistemin Kontrolü	1	0	0	0

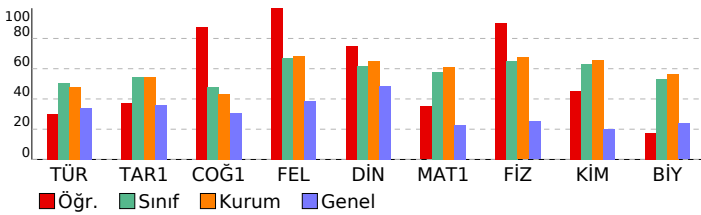

SINAV SONUÇ BELGESİ						YAYIN DENİZİ 11.SINIF 1.DENEME					
İSTANBUL / BEYLİKDÜZÜ / DÜNYA ETÜT MERKEZİ						DERSLERE GÖRE BAŞARI ANALİZİ					
Öğrenci			Numara		Sınıf						
SABRİ KAÇAN			0		11						
Puan Türü	Puan	Genel Ort.	Dereceler								
			Snf	Kurum	İlçe	İl	Genel				
TYT	▲ 397,668	233,740	6	12	12	12	47				
Puanı Hesaplanan:			96	96	613	6426					
SÖZ	▲ 412,963	0,000	4	8	8	17	136				
Puanı Hesaplanan:			96	96	617	6623					
SAY	▲ 414,315	0,000	14	29	29	35	249				
Puanı Hesaplanan:			96	96	617	6623					
EA	▲ 378,194	0,000	12	22	22	30	183				
Puanı Hesaplanan:			96	96	617	6623					
Katılımlar:			44	96	96	617	6623				
Ders	Soru	Doğru	Yanlış	Net	Başarı %	Sınıf Ort.	Kurum Ort.	Genel Ort.			
Türkçe	30	22	5	20,75	69	▲15,24	▲14,34	▲10,14			
Tarih-1	10	8	2	7,50	75	▲ 5,43	▲ 5,44	▲ 3,61			
Coğrafya-1	10	10	0	10,00	100	▲ 4,80	▲ 4,35	▲ 3,07			
Felsefe	5	5	0	5,00	100	▲ 3,34	▲ 3,41	▲ 1,93			
Din Kül. ve Ahl. Bil.	5	3	0	3,00	60	▼ 3,10	▼ 3,25	▲ 2,43			
TYT Sosyal	30	26	2	25,50	85	▲16,66	▲16,44	▲11,04			
Matematik-1	30	21	3	20,25	68	▲17,43	▲18,32	▲ 6,88			
Fizik	10	8	2	7,50	75	▲ 6,53	▲ 6,74	▲ 2,51			
Kimya	10	9	1	8,75	88	▲ 6,31	▲ 6,55	▲ 2,03			
Biyoloji	10	10	0	10,00	100	▲ 5,30	▲ 5,64	▲ 2,38			
TYT Fen	30	27	3	26,25	88	▲18,14	▲18,93	▲ 6,92			
Toplam:	120	96	13	92,75	77	▲67,46	▲68,03	▲34,99			
Soru No	123456789012345678901234567890										
TYT Türkçe	DCBecBDABED aCEC EBDEECbBDCbD										
Cevap Anahtarı	B	DCBAEBDABEDABCECDABDECEBDCBE									
TYT Sosyal	ebABBAECCCEBDBCCCAACDBEABCD B										
Cevap Anahtarı	B	BDABBAECCCEBDBCCCAACDBEABCDDBB									
TYT Matematik	BdDEBB CCa DAD Ca BAEAEB CECD										
Cevap Anahtarı	B	BCDEBBDCCDBADECDABAEAEBEACECD									
TYT Fen	BcBEEDBEdEDBaDDDEBDDCEBDECDBB										
Cevap Anahtarı	B	BDBEEDBEEDBDCDDDEBDDCEBDECDBB									

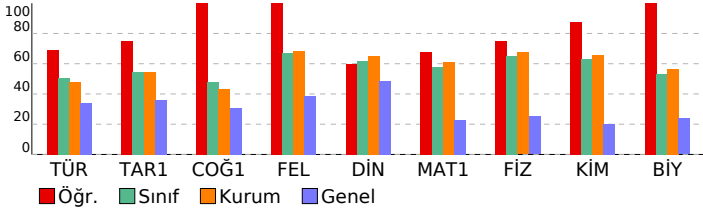

TYT Türkçe	S	D	Y	B%
Türkçe	2	1	1	50
Sözcükte Anlam	5	3	1	60
Edebi Akımlar	4	4	0	100
Noktalama İşaretleri	3	2	0	67
Yazım Kuralları	2	2	0	100
Edebiyat ve Toplum İlişkisi	2	1	1	50
Edebi akımları ve edebiyata yansımalarını bilir.	1	1	0	100
Edebiyatın topluma ilişkisini belirler.	4	2	2	50
HIKÂYE	1	1	0	100
Cumhuriyet Dönemi'nde Hikâye (1940-1960)	2	1	0	50
Toplumcu gerçekçi hikâyelerin özelliklerini kavrar ve bu anlayışla eser veren yazarları bilir.	1	1	0	100
Fıkra	1	1	0	100
Bireyin iç dünyasını esas alan hikâyelerin özelliklerini kavrar ve bu anlayışla eser veren yazarları bilir.	1	1	0	100
Modernist hikâyelerin özelliklerini kavrar ve bu anlayışla eser veren yazarları bilir.	1	1	0	100
Cumhuriyet Dönemi'nde Hikâye (1923-1940)	1	1	0	100
TYT Sosyal				
Tarih-1				
XVII ve XVIII. Yüzyıllarda Osmanlı Devleti'nde ve Avrupa'da Denizcilik Faaliyetleri	2	2	0	100
Avrupa'da Din Savaşlarından Modern Devlete	2	2	0	100
1595-1774 Yılları Arasındaki Siyasi Gelişmeler	6	4	2	67
Coğrafya-1				
Şehirlerin Fonksiyonları ve Değişimi	1	1	0	100
Türkiye'de Nüfus Politikaları ve Projeksiyonları	1	1	0	100
Ülkelerin Nüfus Politikaları	2	2	0	100
Biyocoğrafya	1	1	0	100
Ekosistemler ve Madde Döngüleri	4	4	0	100
Şehirlerin Etki Alanları	1	1	0	100
Felsefe				
MÖ 6. Yüzyıl - MS 2. Yüzyıl Filozoflarının Felsefi Görüşleri	2	2	0	100
Felsefenin Ortaya Çıkışı	1	1	0	100
MÖ 6. Yüzyıl - MS 2. Yüzyıl Felsefesinin Ayırıcı Nitelikleri	1	1	0	100
MÖ 6. Yüzyıl - MS 2. Yüzyıl Felsefesinin Düşünce ve Argümanları	1	1	0	100
Din Kül. ve Ahl. Bil.				
Ahret hayatının aşamalarını ayet ve hadislerle temellendirir.	3	2	0	67
Hayatı anlamlandırmada ahret inancının önemini fark eder.	1	0	0	0
Dünya hayatı ile ahret hayatı arasında ilişki kurar.	1	1	0	100
TYT Matematik				
Matematik-1				
Trigonometrik Fonksiyonların Aralığı ve Sıralaması	2	1	0	50
Trigonometrik Fonksiyonlar ve Özdeşlikler	13	9	2	69
Esas Ölçü ve Birim Çember	8	6	1	75
Dik Üçgende Trigonometrik Oranlar	4	3	0	75
Üçgende Trigonometrik Bağlantılar	3	2	0	67
TYT Fen				
Fizik				
Bağıl Hareket	4	3	1	75
Vektörlerin Özellikleri ve Bileşke Vektör	3	2	1	67
Newton'un Hareket Yasaları	3	3	0	100
Kimya				
Periyodik Sistem ve Elektron Dizilimleri	3	2	1	67
Atomun Kuantum Modeli	3	3	0	100
Periyodik Özellikler	4	4	0	100
Biyoloji				
Sinir Doku	2	2	0	100
Beyin	2	2	0	100
Göz	1	1	0	100
Omurlilik	1	1	0	100
Sinir Sistemi Rahatsızlıkları	1	1	0	100
Endokrin Sistem	2	2	0	100
Endokrin Sistemin Kontrolü	1	1	0	100

SINAV SONUÇ BELGESİ	YAYIN DENİZİ 11.SINIF 1.DENEME
İSTANBUL / BEYLİKDÜZÜ / DÜNYA ETÜT MERKEZİ	DERSLERE GÖRE BAŞARI ANALİZİ

Öğrenci	Numara	Sınıf
SALİH EGE SEFA	0	11

Puan Türü	Puan	Genel Ort.	Dereceler				
			Snf	Kurum	İlçe	İl	Genel
TYT	▲ 258,433	233,740	41	89	89	338	2086
Puanı Hesaplanan:			96	96	613	6426	
SÖZ	▲ 369,749	0,000	10	17	17	61	504
Puanı Hesaplanan:			96	96	617	6623	
SAY	▲ 133,745	0,000	43	94	94	516	4162
Puanı Hesaplanan:			96	96	617	6623	
EA	▲ 253,735	0,000	36	83	83	300	2033
Puanı Hesaplanan:			96	96	617	6623	
Katılımlar:			44	96	96	617	6623

Ders	Soru	Doğru	Yanlış	Net	Başarı %	Sınıf Ort.	Kurum Ort.	Genel Ort.
Türkçe	30	19	6	17,50	58	▲15,24	▲14,34	▲10,14
Tarih-1	10	7	1	6,75	68	▲ 5,43	▲ 5,44	▲ 3,61
Coğrafya-1	10	8	1	7,75	78	▲ 4,80	▲ 4,35	▲ 3,07
Felsefe	5	5	0	5,00	100	▲ 3,34	▲ 3,41	▲ 1,93
Din Kül. ve Ahl. Bil.	5	3	2	2,50	50	▼ 3,10	▼ 3,25	▲ 2,43
TYT Sosyal	30	23	4	22,00	73	▲16,66	▲16,44	▲11,04
Matematik-1	30	4	3	3,25	11	▼17,43	▼18,32	▼ 6,88
Toplam:	120	46	13	42,75	36	▼67,46	▼68,03	▲34,99

Soru No	123456789012345678901234567890
TYT Türkçe	DCBAEBDA EDAaCEC E EEbcccDeBd
Cevap Anahtarı	B DCBAEBDABEDABCECDABDECEBDCBE
TYT Sosyal	BDABBA Cc aDBCCCAACDBEABCDDBa
Cevap Anahtarı	B BDABBAECCCEBDBCCCAACDBEABCDDBB
TYT Matematik	E b D D c A e
Cevap Anahtarı	B BCDEBBDCCDBDAECDABAEAEBEACECD

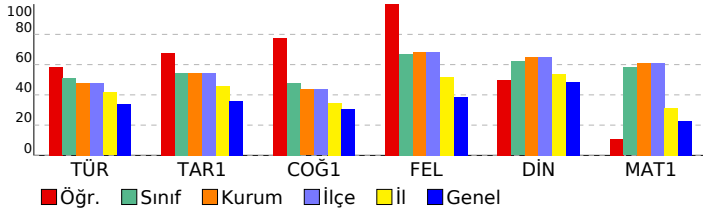

TYT Türkçe	S	D	Y	B%
Türkçe	2	2	0	100
Sözcükte Anlam	2	2	0	100
Edebi Akımlar	5	3	1	60
Noktalama İşaretleri	4	4	0	100
Yazım Kuralları	3	2	0	67
Edebiyat ve Toplum İlişkisi	2	2	0	100
Edebi akımları ve edebiyata yansımalarını bilir.	2	1	1	50
Edebiyatın topluma ilişkisini belirler.	1	0	0	0
HİKÂYE	4	2	2	50
Cumhuriyet Dönemi'nde Hikâye (1940-1960)	1	1	0	100
Toplumcu gerçekçi hikâyelerin özelliklerini kavrar ve bu anlayışla eser veren yazarları bilir.	2	1	0	50
Fıkra	1	0	0	0
Bireyin iç dünyasını esas alan hikâyelerin özelliklerini kavrar ve bu anlayışla eser veren yazarları bilir.	1	1	0	100
Modernist hikâyelerin özelliklerini kavrar ve bu anlayışla eser veren yazarları bilir.	1	0	1	0
Cumhuriyet Dönemi'nde Hikâye (1923-1940)	1	0	1	0

TYT Sosyal	S	D	Y	B%
Tarih-1	2	1	0	50
XVII ve XVIII. Yüzyıllarda Osmanlı Devleti'nde ve Avrupa'da Denizcilik Faaliyetleri	2	1	0	50
Avrupa'da Din Savaşlarından Modern Devlete	2	2	0	100
1595-1774 Yılları Arasındaki Siyasi Gelişmeler	6	4	1	67
Coğrafya-1	1	1	0	100
Şehirlerin Fonksiyonları ve Değişimi	1	1	0	100
Türkiye'de Nüfus Politikaları ve Projeksiyonları	1	1	0	100
Ülkelerin Nüfus Politikaları	2	1	0	50
Biyocoğrafya	1	1	0	100
Ekosistemler ve Madde Döngüleri	4	4	0	100
Şehirlerin Etki Alanları	1	0	1	0
Felsefe	2	2	0	100
MÖ 6. Yüzyıl - MS 2. Yüzyıl Filozoflarının Felsefi Görüşleri	2	2	0	100
Felsefenin Ortaya Çıkışı	1	1	0	100
MÖ 6. Yüzyıl - MS 2. Yüzyıl Felsefesinin Ayırıcı Nitelikleri	1	1	0	100
MÖ 6. Yüzyıl - MS 2. Yüzyıl Felsefesinin Düşünce ve Argümanları	1	1	0	100
Din Kül. ve Ahl. Bil.	3	2	1	67
Ahret hayatının aşamalarını ayet ve hadislerle temellendirir.	3	2	1	67
Hayatı anlamlandırmada ahiret inancının önemini fark eder.	1	0	1	0
Dünya hayatı ile ahiret hayatı arasında ilişki kurar.	1	1	0	100

TYT Matematik	S	D	Y	B%
Matematik-1	2	0	0	0
Trigonometrik Fonksiyonların Aralığı ve Sıralaması	2	0	0	0
Trigonometrik Fonksiyonlar ve Özdeşlikler	13	3	1	23
Esas Ölçü ve Birim Çember	8	0	1	0
Dik Üçgende Trigonometrik Oranlar	4	0	1	0
Üçgende Trigonometrik Bağlantılar	3	1	0	33

SINAV SONUÇ BELGESİ										YAYIN DENİZİ 11.SINIF 1.DENEME												
İSTANBUL / BEYLİKDÜZÜ / DÜNYA ETÜT MERKEZİ										DERSLERE GÖRE BAŞARI ANALİZİ												
Öğrenci					Numara		Sınıf															
SEVDE GÖNÜLTAŞ					0		11															
Puan Türü	Puan	Genel Ort.	Dereceler					Snf	Kurum	İlçe	İl	Genel										
			Snf	Kurum	İlçe	İl	Genel															
TYT	▲ 263,713	233,740	39	86	86	311	1850	Puanı Hesaplanan:					96	96	613	6426						
SÖZ	▲ 257,628	0,000	40	81	81	405	3113	Puanı Hesaplanan:					96	96	617	6623						
SAY	▲ 251,513	0,000	36	81	81	265	1828	Puanı Hesaplanan:					96	96	617	6623						
EA	▲ 200,099	0,000	42	91	91	493	3990	Puanı Hesaplanan:					96	96	617	6623						
Katılımlar:			44	96	96	617	6623															
Ders	Soru	Doğru	Yanlış	Net	Başarı %	Sınıf Ort.	Kurum Ort.	Genel Ort.														
Türkçe	30	10	12	7,00	23	▼15,24	▼14,34	▼10,14														
Tarih-1	10	4	2	3,50	35	▼5,43	▼5,44	▼3,61														
Coğrafya-1	10	5	3	4,25	43	▼4,80	▼4,35	▲3,07														
Felsefe	5	4	1	3,75	75	▲3,34	▲3,41	▲1,93														
Din Kül. ve Ahl. Bil.	5	4	0	4,00	80	▲3,10	▲3,25	▲2,43														
TYT Sosyal	30	17	6	15,50	52	▼16,66	▼16,44	▲11,04														
Matematik-1	30	9	11	6,25	21	▼17,43	▼18,32	▼6,88														
Fizik	10	6	4	5,00	50	▼6,53	▼6,74	▲2,51														
Kimya	10	5	0	5,00	50	▼6,31	▼6,55	▲2,03														
Biyoloji	10	6	3	5,25	53	▼5,30	▼5,64	▲2,38														
TYT Fen	30	17	7	15,25	51	▼18,14	▼18,93	▲6,92														
Toplam:		120	53	36	44,00	37	▼67,46	▼68,03	▲34,99													
Soru No		123456789012345678901234567890																				
TYT Türkçe		cEBDeddBD edDc C de cD Ca D d																				
Cevap Anahtarı		A ÆBDCBEEDABEDABCECDÆEDECBEBCB																				
TYT Sosyal		A bbCC B cB CCdA dBEABDc BBCD																				
Cevap Anahtarı		A ABBAECCEBDDBCCAACCBEABDBDBBCD																				
TYT Matematik		eDBeDea Db BE aD c bCad bd																				
Cevap Anahtarı		A BDBCDEBDDCCDABEDECDBAÆACDEACE																				
TYT Fen		DadBDBEEbdCD BDD B DCEcDEea																				
Cevap Anahtarı		A DEEBDBEEDBCDEDEBDDDEBDDCEBDECB																				



SINAV SONUÇ BELGESİ	YAYIN DENİZİ 11.SINIF 1.DENEME
İSTANBUL / BEYLİKDÜZÜ / DÜNYA ETÜT MERKEZİ	DERSLERE GÖRE BAŞARI ANALİZİ

Öğrenci	Numara	Sınıf
ŞEVVAL ERSİVRİ	0	11

Puan Türü	Puan	Genel Ort.	Dereceler				
			Snf	Kurum	İlçe	İl	Genel
TYT	▲ 342,761	233,740	19	41	41	56	323
Puanı Hesaplanan:			96	96	613	6426	
SÖZ	▲ 259,893	0,000	38	78	78	392	3042
Puanı Hesaplanan:			96	96	617	6623	
SAY	▲ 433,942	0,000	10	22	22	24	159
Puanı Hesaplanan:			96	96	617	6623	
EA	▲ 334,479	0,000	20	43	43	72	487
Puanı Hesaplanan:			96	96	617	6623	
Katılımlar:			44	96	96	617	6623

Ders	Soru	Doğru	Yanlış	Net	Başarı %	Sınıf Ort.	Kurum Ort.	Genel Ort.
Türkçe	30	10	2	9,50	32	▼15,24	▼14,34	▼10,14
Tarih-1	10	4	4	3,00	30	▼5,43	▼5,44	▼3,61
Coğrafya-1	10	7	2	6,50	65	▲4,80	▲4,35	▲3,07
Felsefe	5	3	2	2,50	50	▼3,34	▼3,41	▲1,93
Din Kül. ve Ahl. Bil.	5	2	2	1,50	30	▼3,10	▼3,25	▼2,43
TYT Sosyal	30	16	10	13,50	45	▼16,66	▼16,44	▲11,04
Matematik-1	30	26	1	25,75	86	▲17,43	▲18,32	▲6,88
Fizik	10	7	3	6,25	63	▼6,53	▼6,74	▲2,51
Kimya	10	10	0	10,00	100	▲6,31	▲6,55	▲2,03
Biyoloji	10	8	2	7,50	75	▲5,30	▲5,64	▲2,38
TYT Fen	30	25	5	23,75	79	▲18,14	▲18,93	▲6,92
Toplam:	120	77	18	72,50	60	▲67,46	▲68,03	▲34,99

Soru No	123456789012345678901234567890
TYT Türkçe	A BeC D ED C B D D
Cevap Anahtarı	A AEBDCBEBDABEDABCECDAAEDECCEBDCB
TYT Sosyal	A AcCCcaacBCCCAeC EAeDccB aD
Cevap Anahtarı	A ABBAECCEBDBCCCAACCBEABDBDBBCD
TYT Matematik	BDBCDEBB CCDABEDEC D BAEdCDE CE
Cevap Anahtarı	A BDBCDEBBDCCDABEDEC DABAEACDEACE
TYT Fen	DEdaDBEEDcCEDEBDDDEBDDCEBDEea
Cevap Anahtarı	A DEEBDBEEDBCDEDEBDDDEBDDCEBDECB

TYT Türkçe	S	D	Y	B%
Türkçe	2	2	0	100
Sözcükte Anlam	5	0	0	0
Edebi Akımlar	4	4	0	100
Noktalama İşaretleri	3	1	2	33
Yazım Kuralları	2	1	0	50
Edebiyat ve Toplum İlişkisi	2	0	0	0
Edebi akımları ve edebiyata yansımalarını bilir.	1	0	0	0
Edebiyatın topluma ilişkisini belirler.	4	1	0	25
HIKÂYE	1	0	0	0
Cumhuriyet Dönemi'nde Hikâye (1940-1960)	2	0	0	0
Toplumcu gerçekçi hikâyelerin özelliklerini kavrar ve bu anlayışla eser veren yazarları bilir.	1	1	0	100
Fıkra	1	0	0	0
Bireyin iç dünyasını esas alan hikâyelerin özelliklerini kavrar ve bu anlayışla eser veren yazarları bilir.	1	0	0	0
Modernist hikâyelerin özelliklerini kavrar ve bu anlayışla eser veren yazarları bilir.	1	0	0	0
Cumhuriyet Dönemi'nde Hikâye (1923-1940)	1	0	0	0

TYT Sosyal	S	D	Y	B%
Tarih-1	2	1	1	50
XVII ve XVIII. Yüzyıllarda Osmanlı Devleti'nde ve Avrupa'da Denizcilik Faaliyetleri	2	0	0	0
Avrupa'da Din Savaşlarından Modern Devlete	6	3	3	50
1595-1774 Yılları Arasındaki Siyasi Gelişmeler	1	0	1	0
Coğrafya-1	1	0	1	0
Şehirlerin Fonksiyonları ve Değişimi	1	0	1	00
Türkiye'de Nüfus Politikaları ve Projeksiyonları	2	2	0	100
Ülkelerin Nüfus Politikaları	1	1	0	100
Biyocoğrafya	4	3	1	75
Ekosistemler ve Madde Döngüleri	1	0	0	0
Şehirlerin Etki Alanları	2	2	0	100
Felsefe	2	2	0	100
MÖ 6. Yüzyıl - MS 2. Yüzyıl Filozoflarının Felsefî Görüşleri	1	1	0	100
Felsefenin Ortaya Çıkışı	1	0	1	0
MÖ 6. Yüzyıl - MS 2. Yüzyıl Felsefesinin Ayırıcı Nitelikleri	1	0	1	0
MÖ 6. Yüzyıl - MS 2. Yüzyıl Felsefesinin Düşünce ve Argümanları	1	0	1	0
Din Kül. ve Ahl. Bil.	3	1	2	33
Ahiret hayatının aşamalarını ayet ve hadislerle temellendirir.	1	0	0	0
Hayatı anlamlandırmada ahiret inancının önemini fark eder.	1	1	0	100
Dünya hayatı ile ahiret hayatı arasında ilişki kurar.	1	1	0	100

TYT Matematik	S	D	Y	B%
Matematik-1	2	2	0	100
Trigonometrik Fonksiyonların Aralığı ve Sıralaması	13	10	1	77
Trigonometrik Fonksiyonlar ve Özdeşlikler	8	7	0	88
Esas Ölçü ve Birim Çember	4	4	0	100
Dik Üçgende Trigonometrik Oranlar	3	3	0	100
Üçgende Trigonometrik Bağlantılar				

TYT Fen	S	D	Y	B%
Fizik	4	4	0	100
Bağıl Hareket	3	2	1	67
Vektörlerin Özellikleri ve Bileşke Vektör	3	1	2	33
Newton'un Hareket Yasaları	3	3	0	100
Kimya	3	3	0	100
Periyodik Sistem ve Elektron Dizilimleri	3	3	0	100
Atomun Kuantum Modeli	4	4	0	100
Periyodik Özellikler	2	2	0	100
Biyoloji	2	2	0	100
Sinir Doku	2	1	1	50
Beyin	1	1	0	100
Göz	1	1	0	100
Omurlilik	1	1	0	100
Sinir Sistemi Rahatsızlıkları	2	1	1	50
Endokrin Sistem	2	1	1	50
Endokrin Sistemin Kontrolü	1	1	0	100

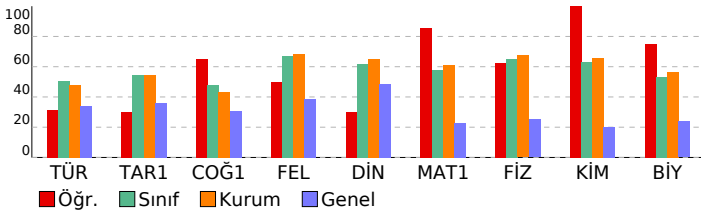

SINAV SONUÇ BELGESİ	YAYIN DENİZİ 11.SINIF 1.DENEME
İSTANBUL / BEYLİKDÜZÜ / DÜNYA ETÜT MERKEZİ	DERSLERE GÖRE BAŞARI ANALİZİ

Öğrenci	Numara	Sınıf
SEZİN ŞENGÜL	0	11

Puan Türü	Puan	Genel Ort.	Dereceler				
			Snf	Kurum	İlçe	İl	Genel
TYT	▲ 367,924	233,740	12	25	25	28	159
Puanı Hesaplanan:			96	96	613	6426	
SÖZ	▲ 355,396	0,000	12	25	25	88	725
Puanı Hesaplanan:			96	96	617	6623	
SAY	▲ 400,300	0,000	18	37	37	51	331
Puanı Hesaplanan:			96	96	617	6623	
EA	▲ 371,165	0,000	15	26	26	36	220
Puanı Hesaplanan:			96	96	617	6623	
Katılımlar:			44	96	96	617	6623

Ders	Soru	Doğru	Yanlış	Net	Başarı %	Sınıf Ort.	Kurum Ort.	Genel Ort.
Türkçe	30	21	6	19,50	65	▲15,24	▲14,34	▲10,14
Tarih-1	10	5	3	4,25	43	▼ 5,43	▼ 5,44	▲ 3,61
Coğrafya-1	10	5	5	3,75	38	▼ 4,80	▼ 4,35	▲ 3,07
Felsefe	5	5	0	5,00	100	▲ 3,34	▲ 3,41	▲ 1,93
Din Kül. ve Ahl. Bil.	5	5	0	5,00	100	▲ 3,10	▲ 3,25	▲ 2,43
TYT Sosyal	30	20	8	18,00	60	▲16,66	▲16,44	▲11,04
Matematik-1	30	22	6	20,50	68	▲17,43	▲18,32	▲ 6,88
Fizik	10	8	1	7,75	78	▲ 6,53	▲ 6,74	▲ 2,51
Kimya	10	8	2	7,50	75	▲ 6,31	▲ 6,55	▲ 2,03
Biyoloji	10	9	1	8,75	88	▲ 5,30	▲ 5,64	▲ 2,38
TYT Fen	30	25	4	24,00	80	▲18,14	▲18,93	▲ 6,92
Toplam:	120	88	24	82,00	68	▲67,46	▲68,03	▲34,99

Soru No	123456789012345678901234567890
TYT Türkçe	DdBAEBD BEDAaC CebEBDaECdBD BE
Cevap Anahtarı	B DCBAEBDABEDABCECDABEBDECEBDCBE
TYT Sosyal	BeAdcA CC eacdCCCAaEDBEABCDDDB
Cevap Anahtarı	B BDABBAECCCECBDBCCCAACDBEABCDDDB
TYT Matematik	B DEBBcCCaBDAcECD cAeCEBaACECD
Cevap Anahtarı	B BCDEBBDCCDBDAECDABAEAEBEACECD
TYT Fen	BDBEE BEEaEcBCDDbEBDDCEBDEeDBB
Cevap Anahtarı	B BDBEEDBEDEDEBCDDDEBDDCEBDECDDB

TYT Türkçe	S	D	Y	B%
Türkçe	2	2	0	100
Sözcükte Anlam	5	4	0	80
Edebi Akımlar	4	3	1	75
Noktalama İşaretleri	3	2	1	67
Yazım Kuralları	2	2	0	100
Edebiyat ve Toplum İlişkisi	2	1	1	50
Edebi akımları ve edebiyata yansımalarını bilir.	1	1	0	100
Edebiyatın topluma ilişkisini belirler.	4	3	1	75
HIKÂYE	1	0	0	0
Cumhuriyet Dönemi'nde Hikâye (1940-1960)	2	0	2	0
Toplumcu gerçekçi hikâyelerin özelliklerini kavrar ve bu anlayışla eser veren yazarları bilir.	1	1	0	100
Fıkra	1	1	0	100
Bireyin iç dünyasını esas alan hikâyelerin özelliklerini kavrar ve bu anlayışla eser veren yazarları bilir.	1	1	0	100
Modernist hikâyelerin özelliklerini kavrar ve bu anlayışla eser veren yazarları bilir.	1	1	0	100
Cumhuriyet Dönemi'nde Hikâye (1923-1940)	1	0	0	0

TYT Sosyal	S	D	Y	B%
Tarih-1	2	1	0	50
XVII ve XVIII. Yüzyıllarda Osmanlı Devleti'nde ve Avrupa'da Denizcilik Faaliyetleri	2	0	2	0
Avrupa'da Din Savaşlarından Modern Devlete	6	4	1	67
1595-1774 Yılları Arasındaki Siyasi Gelişmeler	5	3	1	75
Coğrafya-1	1	0	1	0
Şehirlerin Fonksiyonları ve Değişimi	1	0	1	0
Türkiye'de Nüfus Politikaları ve Projeksiyonları	2	1	1	50
Ülkelerin Nüfus Politikaları	1	1	0	100
Biyocoğrafya	4	3	1	75
Ekosistemler ve Madde Döngüleri	1	0	1	0
Şehirlerin Etki Alanları	5	3	1	75
Felsefe	2	2	0	100
MÖ 6. Yüzyıl - MS 2. Yüzyıl Filozoflarının Felsefi Görüşleri	1	1	0	100
Felsefenin Ortaya Çıkışı	1	1	0	100
MÖ 6. Yüzyıl - MS 2. Yüzyıl Felsefesinin Ayırıcı Nitelikleri	1	1	0	100
MÖ 6. Yüzyıl - MS 2. Yüzyıl Felsefesinin Düşünce ve Argümanları	3	3	0	100
Din Kül. ve Ahl. Bil.	1	1	0	100
Ahret hayatının aşamalarını ayet ve hadislerle temellendirir.	1	1	0	100
Hayatı anlamlandırmada ahiret inancının önemini fark eder.	1	1	0	100
Dünya hayatı ile ahiret hayatı arasında ilişki kurar.	1	1	0	100

TYT Matematik	S	D	Y	B%
Matematik-1	2	2	0	100
Trigonometrik Fonksiyonların Aralığı ve Sıralaması	13	9	3	69
Trigonometrik Fonksiyonlar ve Özdeşlikler	8	6	1	75
Esas Ölçü ve Birim Çember	4	4	0	100
Dik Üçgende Trigonometrik Oranlar	3	1	2	33

TYT Fen	S	D	Y	B%
Fizik	4	3	1	75
Bağıl Hareket	3	3	0	100
Vektörlerin Özellikleri ve Bileşke Vektör	3	2	0	67
Newton'un Hareket Yasaları	3	2	1	67
Kimya	3	2	1	67
Periyodik Sistem ve Elektron Dizilimleri	3	3	0	100
Atomun Kuantum Modeli	4	3	1	75
Periyodik Özellikler	2	2	0	100
Biyoloji	2	2	0	100
Sinir Doku	2	1	1	50
Beyin	1	1	0	100
Göz	1	1	0	100
Omurlilik	1	1	0	100
Sinir Sistemi Rahatsızlıkları	2	2	0	100
Endokrin Sistem	1	1	0	100
Endokrin Sistemin Kontrolü	1	1	0	100

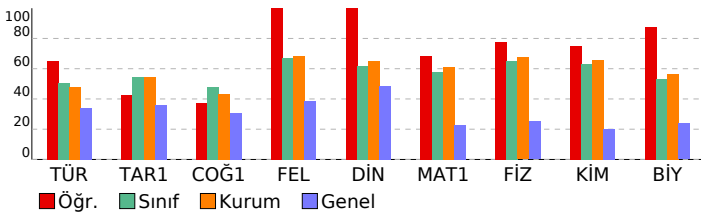

SINAV SONUÇ BELGESİ										YAYIN DENİZİ 11.SINIF 1.DENEME																	
İSTANBUL / BEYLİKDÜZÜ / DÜNYA ETÜT MERKEZİ										DERSLERE GÖRE BAŞARI ANALİZİ																	
Öğrenci					Numara		Sınıf																				
SUDENAZ YILMAZ					0		11																				
Puan Türü	Puan	Genel Ort.	Dereceler					Genel																			
			Snf	Kurum	İlçe	İl	Genel																				
TYT	▲ 370,449	233,740	11	23	23	26	148																				
Puanı Hesaplanan:			96	96	613	6426																					
SÖZ	▲ 347,925	0,000	14	30	30	106	848																				
Puanı Hesaplanan:			96	96	617	6623																					
SAY	▲ 408,770	0,000	15	30	30	37	276																				
Puanı Hesaplanan:			96	96	617	6623																					
EA	▲ 396,851	0,000	10	18	18	20	103																				
Puanı Hesaplanan:			96	96	617	6623																					
Katılımlar:			44	96	96	617	6623																				
Ders	Soru	Doğru	Yanlış	Net	Başarı %	Sınıf Ort.	Kurum Ort.	Genel Ort.																			
Türkçe	30	23	6	21,50	72	▲15,24	▲14,34	▲10,14																			
Tarih-1	10	8	1	7,75	78	▲ 5,43	▲ 5,44	▲ 3,61																			
Coğrafya-1	10	0	0	0,00	0	▼ 4,80	▼ 4,35	▼ 3,07																			
Felsefe	5	3	2	2,50	50	▼ 3,34	▼ 3,41	▲ 1,93																			
Din Kül. ve Ahl. Bil.	5	5	0	5,00	100	▲ 3,10	▲ 3,25	▲ 2,43																			
TYT Sosyal	30	16	3	15,25	51	▼16,66	▼16,44	▲11,04																			
Matematik-1	30	24	6	22,50	75	▲17,43	▲18,32	▲ 6,88																			
Fizik	10	10	0	10,00	100	▲ 6,53	▲ 6,74	▲ 2,51																			
Kimya	10	8	2	7,50	75	▲ 6,31	▲ 6,55	▲ 2,03																			
Biyoloji	10	7	3	6,25	63	▲ 5,30	▲ 5,64	▲ 2,38																			
TYT Fen	30	25	5	23,75	79	▲18,14	▲18,93	▲ 6,92																			
Toplam:										120	88	20	83,00	69	▲67,46	▲68,03	▲34,99										
Soru No										123456789012345678901234567890																	
TYT Türkçe										AcBDCEBDaEEDABC CebEDECeBDeB																	
Cevap Anahtarı										A AEBDCBEEDABEDABCECDAAEDECeBDCB																	
TYT Sosyal										A BAECCEBe EAecBDBBCD																	
Cevap Anahtarı										A ABBAECCEBDBCCCAACCEABDBDBBCD																	
TYT Matematik										aDBeDEBdCCDABeDEcBABAEdCDEcCE																	
Cevap Anahtarı										A BDBCDEBBDCCDABEDECDBAAEACDEACE																	
TYT Fen										DEEBDBEEDBeDEDBDeDEBBbDCEBDEee																	
Cevap Anahtarı										A DEEBDBEEDBCDEDEBDDDEBBDDCEBDECB																	

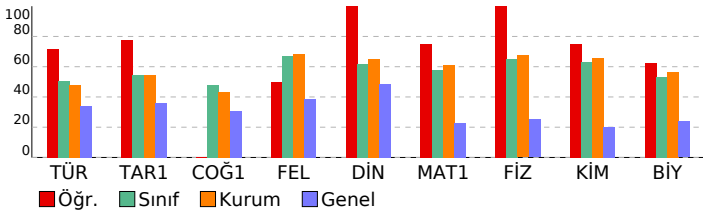

TYT Türkçe				
Türkçe	S	D	Y	B%
Sözcükte Anlam	2	2	0	100
Edebi Akımlar	5	4	1	80
Noktalama İşaretleri	4	4	0	100
Yazım Kuralları	3	2	1	67
Edebiyat ve Toplum İlişkisi	2	1	1	50
Edebi akımları ve edebiyata yansımalarını bilir.	2	2	0	100
Edebiyatın topluma ilişkisini belirler.	1	0	1	0
HIKÂYE	4	4	0	100
Cumhuriyet Dönemi'nde Hikâye (1940-1960)	1	0	0	0
Toplumcu gerçekçi hikâyelerin özelliklerini kavrar ve bu anlayışla eser veren yazarları bilir.	2	1	1	50
Fıkra	1	1	0	100
Bireyin iç dünyasını esas alan hikâyelerin özelliklerini kavrar ve bu anlayışla eser veren yazarları bilir.	1	1	0	100
Modernist hikâyelerin özelliklerini kavrar ve bu anlayışla eser veren yazarları bilir.	1	1	0	100
Cumhuriyet Dönemi'nde Hikâye (1923-1940)	1	0	1	0
TYT Sosyal				
Tarih-1	S	D	Y	B%
XVII ve XVIII. Yüzyıllarda Osmanlı Devleti'nde ve Avrupa'da Denizcilik Faaliyetleri	2	2	0	100
Avrupa'da Din Savaşlarından Modern Devlete	2	1	0	50
1595-1774 Yılları Arasındaki Siyasi Gelişmeler	6	5	1	83
Coğrafya-1				
S	D	Y	B%	
Şehirlerin Fonksiyonları ve Değişimi	1	0	0	0
Türkiye'de Nüfus Politikaları ve Projeksiyonları	1	0	0	0
Ülkelerin Nüfus Politikaları	2	0	0	0
Biyocoğrafya	1	0	0	0
Ekosistemler ve Madde Döngüleri	4	0	0	0
Şehirlerin Etki Alanları	1	0	0	0
Felsefe				
S	D	Y	B%	
MÖ 6. Yüzyıl - MS 2. Yüzyıl Filozoflarının Felsefi Görüşleri	2	1	1	50
Felsefenin Ortaya Çıkışı	1	1	0	100
MÖ 6. Yüzyıl - MS 2. Yüzyıl Felsefesinin Ayırtıcı Nitelikleri	1	0	1	0
MÖ 6. Yüzyıl - MS 2. Yüzyıl Felsefesinin Düşünce ve Argümanları	1	1	0	100
Din Kül. ve Ahl. Bil.				
S	D	Y	B%	
Ahiret hayatının aşamalarını ayet ve hadislerle temellendirir.	3	3	0	100
Hayatı anlamlandırmada ahiret inancının önemini fark eder.	1	1	0	100
Dünya hayatı ile ahiret hayatı arasında ilişki kurar.	1	1	0	100
TYT Matematik				
Matematik-1	S	D	Y	B%
Trigonometrik Fonksiyonların Aralığı ve Sıralaması	2	1	1	50
Trigonometrik Fonksiyonlar ve Özdeşlikler	13	9	4	69
Esas Ölçü ve Birim Çember	8	7	1	88
Dik Üçgende Trigonometrik Oranlar	4	4	0	100
Üçgende Trigonometrik Bağlantılar	3	3	0	100
TYT Fen				
Fizik	S	D	Y	B%
Bağıl Hareket	4	4	0	100
Vektörlerin Özellikleri ve Bileşke Vektör	3	3	0	100
Newton'un Hareket Yasaları	3	3	0	100
Kimya				
S	D	Y	B%	
Periyodik Sistem ve Elektron Dizilimleri	3	2	1	67
Atomun Kuantum Modeli	3	3	0	100
Periyodik Özellikler	4	3	1	75
Biyoloji				
S	D	Y	B%	
Sinir Doku	2	2	0	100
Beyin	2	0	2	0
Göz	1	1	0	100
Omurlilik	1	1	0	100
Sinir Sistemi Rahatsızlıkları	1	1	0	100
Endokrin Sistem	2	1	1	50
Endokrin Sistemin Kontrolü	1	1	0	100

SINAV SONUÇ BELGESİ	YAYIN DENİZİ 11.SINIF 1.DENEME
İSTANBUL / BEYLİKDÜZÜ / DÜNYA ETÜT MERKEZİ	DERSLERE GÖRE BAŞARI ANALİZİ

Öğrenci	Numara	Sınıf
UMUT SOYLU	0	11

Puan Türü	Puan	Genel Ort.	Dereceler				
			Snf	Kurum	İlçe	İl	Genel
TYT	▼ 180,596	233,740	44	95	95	595	5699
Puanı Hesaplanan:			96	96	613	6426	
SÖZ	▲ 161,757	0,000	43	93	93	550	5335
Puanı Hesaplanan:			96	96	617	6623	
SAY	▲ 152,214	0,000	42	92	92	482	3613
Puanı Hesaplanan:			96	96	617	6623	
EA	▲ 192,089	0,000	43	92	92	520	4341
Puanı Hesaplanan:			96	96	617	6623	
Katılımlar:			44	96	96	617	6623

Ders	Soru	Doğru	Yanlış	Net	Başarı %	Sınıf Ort.	Kurum Ort.	Genel Ort.
Türkçe	30	10	7	8,25	28	▼15,24	▼14,34	▼10,14
Matematik-1	30	5	6	3,50	12	▼17,43	▼18,32	▼6,88
Fizik	10	0	0	0,00	0	▼6,53	▼6,74	▼2,51
Kimya	10	4	6	2,50	25	▼6,31	▼6,55	▲2,03
Biyoloji	10	0	0	0,00	0	▼5,30	▼5,64	▼2,38
TYT Fen	30	4	6	2,50	8	▼18,14	▼18,93	▼6,92
Toplam:	120	19	19	14,25	12	▼67,46	▼68,03	▼34,99

Soru No	123456789012345678901234567890
TYT Türkçe	DecAcBDABEDcaC Ce c
Cevap Anahtarı	B DCBAEBDABEDABCECDABEEDCEBDCBE
TYT Matematik	BbDc ccC c c EC
Cevap Anahtarı	B BCDEBDDCCBDAECDABAEAEBEACECD
TYT Fen	bcdbDaDcBD
Cevap Anahtarı	B DBEEDBEDEDEBCDDDEBDDCEBDECDDB

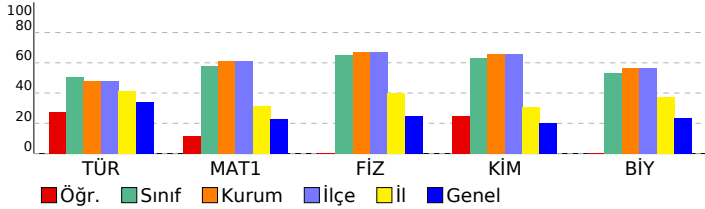

TYT Türkçe	S	D	Y	B%
Türkçe	2	2	0	100
Sözcükte Anlam	5	1	3	20
Edebi Akımlar	4	2	1	50
Noktalama İşaretleri	3	2	1	67
Yazım Kuralları	2	1	1	50
Edebiyat ve Toplum İlişkisi	2	0	1	0
Edebi akımları ve edebiyata yansımalarını bilir.	1	1	0	100
Edebiyatın toplumla ilişkisini belirler.	4	1	0	25
HIKÂYE	1	0	0	0
Cumhuriyet Dönemi'nde Hikâye (1940-1960)	2	0	0	0
Toplumcu gerçekçi hikâyelerin özelliklerini kavrar ve bu anlayışla eser veren yazarları bilir.	1	0	0	0
Fıkra	1	0	0	0
Bireyin iç dünyasını esas alan hikâyelerin özelliklerini kavrar ve bu anlayışla eser veren yazarları bilir.	1	0	0	0
Modernist hikâyelerin özelliklerini kavrar ve bu anlayışla eser veren yazarları bilir.	1	0	0	0
Cumhuriyet Dönemi'nde Hikâye (1923-1940)	1	0	0	0

TYT Matematik	S	D	Y	B%
Matematik-1	2	1	0	50
Trigonometrik Fonksiyonların Aralığı ve Sıralaması	13	1	4	8
Trigonometrik Fonksiyonlar ve Özdeşlikler	8	2	2	25
Esas Ölçü ve Birim Çember	4	1	0	25
Dik Üçgende Trigonometrik Oranlar	3	0	0	0
Üçgende Trigonometrik Bağlantılar	3	0	0	0

TYT Fen	S	D	Y	B%
Fizik	4	0	0	0
Bağil Hareket	3	0	0	0
Vektörlerin Özellikleri ve Bileşke Vektör	3	0	0	0
Newton'un Hareket Yasaları	3	0	0	0
Kimya	3	0	3	0
Periyodik Sistem ve Elektron Dizilimleri	3	2	1	67
Atomun Kuantum Modeli	4	2	2	50
Periyodik Özellikler	2	0	0	0
Biyoloji	2	0	0	0
Sinir Doku	2	0	0	0
Beyin	1	0	0	0
Göz	1	0	0	0
Omurlilik	1	0	0	0
Sinir Sistemi Rahatsızlıkları	2	0	0	0
Endokrin Sistem	2	0	0	0
Endokrin Sistemin Kontrolü	1	0	0	0

SINAV SONUÇ BELGESİ										YAYIN DENİZİ 11.SINIF 1.DENEME																	
İSTANBUL / BEYLİKDÜZÜ / DÜNYA ETÜT MERKEZİ										DERSLERE GÖRE BAŞARI ANALİZİ																	
Öğrenci					Numara		Sınıf																				
YAĞMUR FİDAN GÜMÜŞ					0		11																				
Puan Türü	Puan	Genel Ort.	Dereceler					Genel																			
			Snf	Kurum	İlçe	İl	Genel																				
TYT	▲ 332,677	233,740	24	49	49	75	406																				
Puanı Hesaplanan:			96	96	613	6426																					
SÖZ	▲ 287,989	0,000	33	65	65	305	2233																				
Puanı Hesaplanan:			96	96	617	6623																					
SAY	▲ 382,718	0,000	20	40	40	62	462																				
Puanı Hesaplanan:			96	96	617	6623																					
EA	▲ 322,767	0,000	22	45	45	86	617																				
Puanı Hesaplanan:			96	96	617	6623																					
Katılımlar:			44	96	96	617	6623																				
Ders	Soru	Doğru	Yanlış	Net	Başarı %	Sınıf Ort.	Kurum Ort.	Genel Ort.																			
Türkçe	30	12	1	11,75	39	▼15,24	▼14,34	▲10,14																			
Tarih-1	10	6	0	6,00	60	▲5,43	▲5,44	▲3,61																			
Coğrafya-1	10	3	2	2,50	25	▼4,80	▼4,35	▼3,07																			
Felsefe	5	4	0	4,00	80	▲3,34	▲3,41	▲1,93																			
Din Kül. ve Ahl. Bil.	5	3	1	2,75	55	▼3,10	▼3,25	▲2,43																			
TYT Sosyal	30	16	3	15,25	51	▼16,66	▼16,44	▲11,04																			
Matematik-1	30	22	3	21,25	71	▲17,43	▲18,32	▲6,88																			
Fizik	10	8	1	7,75	78	▲6,53	▲6,74	▲2,51																			
Kimya	10	8	2	7,50	75	▲6,31	▲6,55	▲2,03																			
Biyoloji	10	6	2	5,50	55	▲5,30	▼5,64	▲2,38																			
TYT Fen	30	22	5	20,75	69	▲18,14	▲18,93	▲6,92																			
Toplam:										120	72	12	69,00	58	▲67,46	▲68,03	▲34,99										
Soru No										123456789012345678901234567890																	
TYT Türkçe										AEBDC ED CD DdE B																	
Cevap Anahtarı										A AEBDCBEBDABEDABCECDAAEDECCEBDCB																	
TYT Sosyal										A A CCE Dc CCdA EA DB BaCD																	
Cevap Anahtarı										A ABBAECCBEBDBCCCAACCBEABDBDBBCD																	
TYT Matematik										BDBCDEBB CC ABE Edb BAEACDEc E																	
Cevap Anahtarı										A BDBCDEBBDCCDABEDECDAEACDEACE																	
TYT Fen										DEEaD EEDBeDEBDDaBBD C cDEeB																	
Cevap Anahtarı										A DEEBDBEEDBCDEBDDDEBDDCEBDECB																	

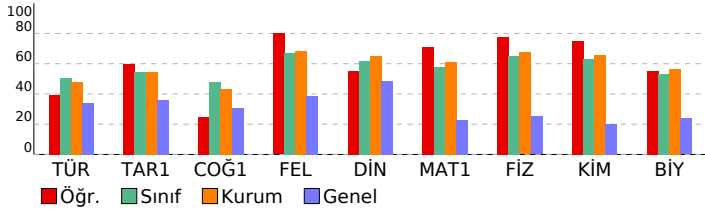

TYT Türkçe				
Türkçe	S	D	Y	B%
Sözcükte Anlam	2	2	0	100
Edebi Akımlar	5	1	0	20
Noktalama İşaretleri	4	3	0	75
Yazım Kuralları	3	2	0	67
Edebiyat ve Toplum İlişkisi	2	1	0	50
Edebi akımları ve edebiyata yansımalarını bilir.	2	0	0	0
Edebiyatın topluma ilişkisini belirler.	1	0	0	0
HIKÂYE	4	1	0	25
Cumhuriyet Dönemi'nde Hikâye (1940-1960)	1	0	0	0
Toplumcu gerçekçi hikâyelerin özelliklerini kavrar ve bu anlayışla eser veren yazarları bilir.	2	0	1	0
Fıkra	1	1	0	100
Bireyin iç dünyasını esas alan hikâyelerin özelliklerini kavrar ve bu anlayışla eser veren yazarları bilir.	1	1	0	100
Modernist hikâyelerin özelliklerini kavrar ve bu anlayışla eser veren yazarları bilir.	1	0	0	0
Cumhuriyet Dönemi'nde Hikâye (1923-1940)	1	0	0	0
TYT Sosyal				
Tarih-1	S	D	Y	B%
XVII ve XVIII. Yüzyıllarda Osmanlı Devleti'nde ve Avrupa'da Denizcilik Faaliyetleri	2	1	0	50
Avrupa'da Din Savaşlarından Modern Devlete	2	0	0	0
1595-1774 Yılları Arasındaki Siyasi Gelişmeler	6	5	0	83
Coğrafya-1				
S	D	Y	B%	
Şehirlerin Fonksiyonları ve Değişimi	1	0	1	0
Türkiye'de Nüfus Politikaları ve Projeksiyonları	1	0	0	0
Ülkelerin Nüfus Politikaları	2	0	0	0
Biyocoğrafya	1	1	0	100
Ekosistemler ve Madde Döngüleri	4	2	1	50
Şehirlerin Etki Alanları	1	0	0	0
Felsefe				
S	D	Y	B%	
MÖ 6. Yüzyıl - MS 2. Yüzyıl Filozoflarının Felsefi Görüşleri	2	2	0	100
Felsefenin Ortaya Çıkışı	1	1	0	100
MÖ 6. Yüzyıl - MS 2. Yüzyıl Felsefesinin Ayırıcı Nitelikleri	1	0	0	0
MÖ 6. Yüzyıl - MS 2. Yüzyıl Felsefesinin Düşünce ve Argümanları	1	1	0	100
Din Kül. ve Ahl. Bil.				
S	D	Y	B%	
Ahiret hayatının aşamalarını ayet ve hadislerle temellendirir.	3	2	0	67
Hayatı anlamlandırmada ahiret inancının önemini fark eder.	1	0	1	0
Dünya hayatı ile ahiret hayatı arasında ilişki kurar.	1	1	0	100
TYT Matematik				
Matematik-1	S	D	Y	B%
Trigonometrik Fonksiyonların Aralığı ve Sıralaması	2	2	0	100
Trigonometrik Fonksiyonlar ve Özdeşlikler	13	8	3	62
Esas Ölçü ve Birim Çember	8	6	0	75
Dik Üçgende Trigonometrik Oranlar	4	4	0	100
Üçgende Trigonometrik Bağlantılar	3	2	0	67
TYT Fen				
Fizik	S	D	Y	B%
Bağıl Hareket	4	4	0	100
Vektörlerin Özellikleri ve Bileşke Vektör	3	2	0	67
Newton'un Hareket Yasaları	3	2	1	67
Kimya				
S	D	Y	B%	
Periyodik Sistem ve Elektron Dizilimleri	3	1	2	33
Atomun Kuantum Modeli	3	3	0	100
Periyodik Özellikler	4	4	0	100
Biyoloji				
S	D	Y	B%	
Sinir Doku	2	2	0	100
Beyin	2	1	1	50
Göz	1	0	0	0
Omurlilik	1	1	0	100
Sinir Sistemi Rahatsızlıkları	1	0	0	0
Endokrin Sistem	2	1	1	50
Endokrin Sistemin Kontrolü	1	1	0	100

SINAV SONUÇ BELGESİ	YAYIN DENİZİ 11.SINIF 1.DENEME
İSTANBUL / BEYLİKDÜZÜ / DÜNYA ETÜT MERKEZİ	DERSLERE GÖRE BAŞARI ANALİZİ

Öğrenci	Numara	Sınıf
YAĞMUR TÜMAY	0	11

Puan Türü	Puan	Genel Ort.	Dereceler				
			Snf	Kurum	İlçe	İl	Genel
TYT	▲ 264,762	233,740	37	84	84	306	1817
Puanı Hesaplanan:			96	96	613	6426	
SÖZ	▲ 314,354	0,000	23	49	49	215	1572
Puanı Hesaplanan:			96	96	617	6623	
SAY	▲ 201,638	0,000	40	87	87	362	2596
Puanı Hesaplanan:			96	96	617	6623	
EA	▲ 311,782	0,000	27	55	55	116	779
Puanı Hesaplanan:			96	96	617	6623	
Katılımlar:			44	96	96	617	6623

Ders	Soru	Doğru	Yanlış	Net	Başarı %	Sınıf Ort.	Kurum Ort.	Genel Ort.
Türkçe	30	19	9	16,75	56	▲15,24	▲14,34	▲10,14
Tarih-1	10	5	4	4,00	40	▼5,43	▼5,44	▲3,61
Coğrafya-1	10	4	5	2,75	28	▼4,80	▼4,35	▼3,07
Felsefe	5	4	0	4,00	80	▲3,34	▲3,41	▲1,93
Din Kül. ve Ahl. Bil.	5	4	1	3,75	75	▲3,10	▲3,25	▲2,43
TYT Sosyal	30	17	10	14,50	48	▼16,66	▼16,44	▲11,04
Matematik-1	30	15	5	13,75	46	▼17,43	▼18,32	▲6,88
Toplam:	120	51	24	45,00	38	▼67,46	▼68,03	▲34,99

Soru No	123456789012345678901234567890
TYT Türkçe	aCeAcBDABEcABCECbcabDEEC BbC a
Cevap Anahtarı	B DCBAEBDABEDABCECDABEEDCEBDCBE
TYT Sosyal	ecA BdaCCE BcBaCCcbeDBEA CDDBa
Cevap Anahtarı	B BDABBAECCCEBDBCCCAACDBEAABCDDBB
TYT Matematik	bDEB CC BD be BAddeB CECD
Cevap Anahtarı	B BCDEBBDCCBDADECDABAEAEBEACECD

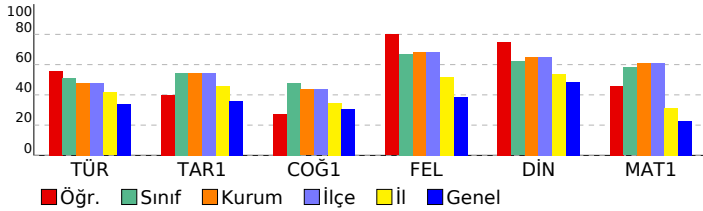

TYT Türkçe	S	D	Y	B%
Türkçe	2	1	1	50
Sözcükte Anlam	5	4	1	80
Edebi Akımlar	4	3	1	75
Noktalama İşaretleri	3	1	2	33
Yazım Kuralları	2	1	1	50
Edebiyat ve Toplum İlişkisi	2	1	1	50
Edebi akımları ve edebiyata yansımalarını bilir.	1	1	0	100
Edebiyatın topluma ilişkisini belirler.	4	1	1	25
HİKÂYE	1	1	0	100
Cumhuriyet Dönemi'nde Hikâye (1940-1960)	2	1	1	50
Toplumcu gerçekçi hikâyelerin özelliklerini kavrar ve bu anlayışla eser veren yazarları bilir.	1	1	0	100
Fıkra	1	1	0	100
Bireyin iç dünyasını esas alan hikâyelerin özelliklerini kavrar ve bu anlayışla eser veren yazarları bilir.	1	1	0	100
Modernist hikâyelerin özelliklerini kavrar ve bu anlayışla eser veren yazarları bilir.	1	1	0	100
Cumhuriyet Dönemi'nde Hikâye (1923-1940)	1	1	0	100

TYT Sosyal	S	D	Y	B%
Tarih-1	2	1	1	50
XVII ve XVIII. Yüzyıllarda Osmanlı Devleti'nde ve Avrupa'da Denizcilik Faaliyetleri	2	1	1	50
Avrupa'da Din Savaşlarından Modern Devlete	2	1	0	50
1595-1774 Yılları Arasındaki Siyasi Gelişmeler	6	3	3	50
Coğrafya-1	1	0	1	0
Şehirlerin Fonksiyonları ve Değişimi	1	1	0	100
Türkiye'de Nüfus Politikaları ve Projeksiyonları	2	0	1	0
Ülkelerin Nüfus Politikaları	1	1	0	100
Biyocoğrafya	4	1	3	25
Ekosistemler ve Madde Döngüleri	1	1	0	100
Şehirlerin Etki Alanları	1	1	0	100
Felsefe	2	2	0	100
MÖ 6. Yüzyıl - MS 2. Yüzyıl Filozoflarının Felsefi Görüşleri	1	1	0	100
Felsefenin Ortaya Çıkışı	1	0	0	0
MÖ 6. Yüzyıl - MS 2. Yüzyıl Felsefesinin Ayırıcı Nitelikleri	1	1	0	100
MÖ 6. Yüzyıl - MS 2. Yüzyıl Felsefesinin Düşünce ve Argümanları	3	3	0	100
Din Kül. ve Ahl. Bil.	3	3	0	100
Ahret hayatının aşamalarını ayet ve hadislerle temellendirir.	1	0	1	0
Hayatı anlamlandırmada ahiret inancının önemini fark eder.	1	1	0	100
Dünya hayatı ile ahiret hayatı arasında ilişki kurar.	3	0	1	0

TYT Matematik	S	D	Y	B%
Matematik-1	2	2	0	100
Trigonometrik Fonksiyonların Aralığı ve Sıralaması	13	6	3	46
Trigonometrik Fonksiyonlar ve Özdeşlikler	8	5	1	63
Esas Ölçü ve Birim Çember	4	2	0	50
Dik Üçgende Trigonometrik Oranlar	3	0	1	0
Üçgende Trigonometrik Bağlantılar				

SINAV SONUÇ BELGESİ										YAYIN DENİZİ 11.SINIF 1.DENEME										
İSTANBUL / BEYLİKDÜZÜ / DÜNYA ETÜT MERKEZİ										DERSLERE GÖRE BAŞARI ANALİZİ										
Öğrenci					Numara		Sınıf													
YAPRAK PULAT					0		11													
Puan Türü	Puan	Genel Ort.	Dereceler					Genel												
			Snf	Kurum	İlçe	İl	Genel													
TYT	▲ 302,934	233,740	28	67	67	141	818													
Puanı Hesaplanan:			96	96	613	6426														
SÖZ	▲ 333,703	0,000	18	39	39	149	1114													
Puanı Hesaplanan:			96	96	617	6623														
SAY	▲ 265,917	0,000	34	79	79	235	1622													
Puanı Hesaplanan:			96	96	617	6623														
EA	▲ 264,550	0,000	34	80	80	267	1741													
Puanı Hesaplanan:			96	96	617	6623														
Katılımlar:			44	96	96	617	6623													
Ders	Soru	Doğru	Yanlış	Net	Başarı %	Sınıf Ort.	Kurum Ort.	Genel Ort.												
Türkçe	30	18	8	16,00	53	▲15,24	▲14,34	▲10,14												
Tarih-1	10	7	2	6,50	65	▲5,43	▲5,44	▲3,61												
Coğrafya-1	10	5	4	4,00	40	▼4,80	▼4,35	▲3,07												
Felsefe	5	4	1	3,75	75	▲3,34	▲3,41	▲1,93												
Din Kül. ve Ahl. Bil.	5	4	0	4,00	80	▲3,10	▲3,25	▲2,43												
TYT Sosyal	30	20	7	18,25	61	▲16,66	▲16,44	▲11,04												
Matematik-1	30	9	9	6,75	23	▼17,43	▼18,32	▼6,88												
Fizik	10	9	1	8,75	88	▲6,53	▲6,74	▲2,51												
Kimya	10	5	5	3,75	38	▼6,31	▼6,55	▲2,03												
Biyoloji	10	6	4	5,00	50	▼5,30	▼5,64	▲2,38												
TYT Fen	30	20	10	17,50	58	▼18,14	▼18,93	▲6,92												
Toplam:	120	67	34	58,50	49	▼67,46	▼68,03	▲34,99												
Soru No	123456789012345678901234567890																			
TYT Türkçe	AEeDeeEeDABEDcaC CDAEDa C aCB																			
Cevap Anahtarı	A	AEBDCBEBDABEDABCECDAAEDECCEBDCB																		
TYT Sosyal	ABBA CCEcbceCCAAe BEAdDBDB CD																			
Cevap Anahtarı	A	ABBAECCEBDBCCCAACCBEABDBDBCD																		
TYT Matematik	BDdb Ee C bAbB CD a bCb c																			
Cevap Anahtarı	A	BDBCDEBDDCCDABEDECDAEACDEACE																		
TYT Fen	DEEBDBEEDdCDccBdbbcBBaDCEaDEba																			
Cevap Anahtarı	A	DEEBDBEEDBCDEDEBDDDEBDDCEBDECB																		

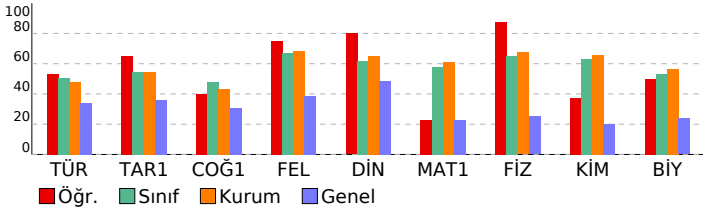

TYT Türkçe	S	D	Y	B%
Türkçe	2	2	0	100
Sözcükte Anlam	5	3	2	60
Edebi Akımlar	4	1	3	25
Noktalama İşaretleri	3	3	0	100
Yazım Kuralları	2	1	1	50
Edebiyat ve Toplum İlişkisi	2	1	1	50
Edebi akımları ve edebiyata yansımalarını bilir.	1	0	0	0
Edebiyatın topluma ilişkisini belirler.	4	3	0	75
HIKÂYE	1	0	0	0
Cumhuriyet Dönemi'nde Hikâye (1940-1960)	2	1	1	50
Toplumcu gerçekçi hikâyelerin özelliklerini kavrar ve bu anlayışla eser veren yazarları bilir.	1	1	0	100
Fıkra	1	0	0	0
Bireyin iç dünyasını esas alan hikâyelerin özelliklerini kavrar ve bu anlayışla eser veren yazarları bilir.	1	0	0	0
Modernist hikâyelerin özelliklerini kavrar ve bu anlayışla eser veren yazarları bilir.	1	1	0	100
Cumhuriyet Dönemi'nde Hikâye (1923-1940)	1	1	0	100
TYT Sosyal	S	D	Y	B%
Tarih-1	2	1	0	50
XVII ve XVIII. Yüzyıllarda Osmanlı Devleti'nde ve Avrupa'da Denizcilik Faaliyetleri	2	2	0	100
Avrupa'da Din Savaşlarından Modern Devlete	6	4	2	67
1595-1774 Yılları Arasındaki Siyasi Gelişmeler	S	D	Y	B%
Coğrafya-1	1	0	1	0
Şehirlerin Fonksiyonları ve Değişimi	1	0	1	0
Türkiye'de Nüfus Politikaları ve Projeksiyonları	2	0	1	0
Ülkelerin Nüfus Politikaları	1	1	0	100
Biyocoğrafya	4	3	1	75
Ekosistemler ve Madde Döngüleri	1	1	0	100
Şehirlerin Etki Alanları	S	D	Y	B%
Felsefe	2	2	0	100
MÖ 6. Yüzyıl - MS 2. Yüzyıl Filozoflarının Felsefi Görüşleri	1	1	0	100
Felsefenin Ortaya Çıkışı	1	0	1	0
MÖ 6. Yüzyıl - MS 2. Yüzyıl Felsefesinin Ayırıcı Nitelikleri	1	1	0	100
MÖ 6. Yüzyıl - MS 2. Yüzyıl Felsefesinin Düşünce ve Argümanları	2	2	0	100
Din Kül. ve Ahl. Bil.	3	3	0	100
Ahiret hayatının aşamalarını ayet ve hadislerle temellendirir.	1	0	0	0
Hayatı anlamlandırmada ahiret inancının önemini fark eder.	1	1	0	100
Dünya hayatı ile ahiret hayatı arasında ilişki kurar.	1	1	0	100
TYT Matematik	S	D	Y	B%
Matematik-1	2	2	0	100
Trigonometrik Fonksiyonların Aralığı ve Sıralaması	13	4	5	31
Trigonometrik Fonksiyonlar ve Özdeşlikler	8	1	4	13
Esas Ölçü ve Birim Çember	4	2	0	50
Dik Üçgende Trigonometrik Oranlar	3	0	0	0
Üçgende Trigonometrik Bağlantılar	S	D	Y	B%
TYT Fen	4	4	0	100
Fizik	3	3	0	100
Bağıl Hareket	3	2	1	67
Vektörlerin Özellikleri ve Bileşke Vektör	3	2	0	67
Newton'un Hareket Yasaları	3	1	2	33
Kimya	3	2	1	67
Periyodik Sistem ve Elektron Dizilimleri	4	2	2	50
Atomun Kuantum Modeli	S	D	Y	B%
Periyodik Özellikler	2	2	0	100
Biyoloji	2	0	2	0
Sinir Doku	1	1	0	100
Beyin	1	1	0	100
Göz	1	1	0	100
Omurlilik	1	1	0	100
Sinir Sistemi Rahatsızlıkları	2	0	2	0
Endokrin Sistem	1	1	0	100
Endokrin Sistemin Kontrolü	1	1	0	100

SINAV SONUÇ BELGESİ										YAYIN DENİZİ 11.SINIF 1.DENEME										
İSTANBUL / BEYLİKDÜZÜ / DÜNYA ETÜT MERKEZİ										DERSLERE GÖRE BAŞARI ANALİZİ										
Öğrenci					Numara		Sınıf													
YİĞİT BAKİ POLAT					0		11													
Puan Türü	Puan	Genel Ort.	Dereceler					Genel												
			Snf	Kurum	İlçe	İl	Genel													
TYT	▲ 294,620	233,740	32	74	74	173	979													
Puanı Hesaplanan:			96	96	613	6426														
SÖZ	▲ 302,225	0,000	28	57	57	255	1864													
Puanı Hesaplanan:			96	96	617	6623														
SAY	▲ 278,116	0,000	32	77	77	218	1467													
Puanı Hesaplanan:			96	96	617	6623														
EA	▲ 267,964	0,000	33	78	78	249	1639													
Puanı Hesaplanan:			96	96	617	6623														
Katılımlar:			44	96	96	617	6623													
Ders	Soru	Doğru	Yanlış	Net	Başarı %	Sınıf Ort.	Kurum Ort.	Genel Ort.												
Türkçe	30	18	6	16,50	55	▲15,24	▲14,34	▲10,14												
Tarih-1	10	7	1	6,75	68	▲5,43	▲5,44	▲3,61												
Coğrafya-1	10	4	1	3,75	38	▼4,80	▼4,35	▲3,07												
Felsefe	5	2	0	2,00	40	▼3,34	▼3,41	▲1,93												
Din Kül. ve Ahl. Bil.	5	1	2	0,50	10	▼3,10	▼3,25	▼2,43												
TYT Sosyal	30	14	4	13,00	43	▼16,66	▼16,44	▲11,04												
Matematik-1	30	8	5	6,75	23	▼17,43	▼18,32	▼6,88												
Fizik	10	9	1	8,75	88	▲6,53	▲6,74	▲2,51												
Kimya	10	4	4	3,00	30	▼6,31	▼6,55	▲2,03												
Biyoloji	10	8	2	7,50	75	▲5,30	▲5,64	▲2,38												
TYT Fen	30	21	7	19,25	64	▲18,14	▲18,93	▲6,92												
Toplam:	120	61	22	55,50	46	▼67,46	▼68,03	▲34,99												
Soru No	123456789012345678901234567890																			
TYT Türkçe	DCBA BDdeEDA C CeAEBDcEC a Bb																			
Cevap Anahtarı	B	DCBAEBDABEDABCECDABDECEBDCBE																		
TYT Sosyal	BDAA A CCE Be CAA DB baB																			
Cevap Anahtarı	B	BDABBAECCECBDBCCCAACDBEABCDDBB																		
TYT Matematik	eDE cC DBb C A dc D																			
Cevap Anahtarı	B	BCDEBDDCCDBDAECDABAEAEBEACECD																		
TYT Fen	BDBdEDBEEDcDc c dBDDCEaDECDcB																			
Cevap Anahtarı	B	BDBEEDBEEDcDcDDBDDCEBDECDDB																		

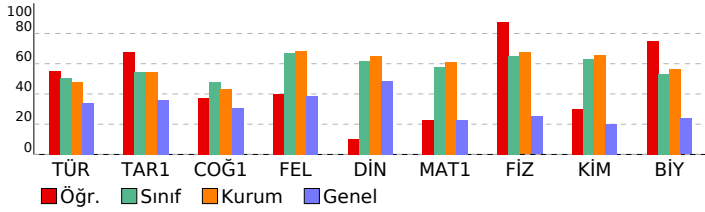

TYT Türkçe	S	D	Y	B%
Türkçe	2	2	0	100
Sözcükte Anlam	5	3	1	60
Edebi Akımlar	4	3	1	75
Noktalama İşaretleri	3	2	1	67
Yazım Kuralları	2	2	0	100
Edebiyat ve Toplum İlişkisi	2	1	0	50
Edebi akımları ve edebiyata yansımalarını bilir.	1	0	0	0
Edebiyatın topluma ilişkisini belirler.	4	2	1	50
HIKÂYE	1	0	0	0
Cumhuriyet Dönemi'nde Hikâye (1940-1960)	2	1	1	50
Toplumcu gerçekçi hikâyelerin özelliklerini kavrar ve bu anlayışla eser veren yazarları bilir.	1	1	0	100
Fıkra	1	1	0	100
Bireyin iç dünyasını esas alan hikâyelerin özelliklerini kavrar ve bu anlayışla eser veren yazarları bilir.	1	1	0	100
Modernist hikâyelerin özelliklerini kavrar ve bu anlayışla eser veren yazarları bilir.	1	0	0	0
Cumhuriyet Dönemi'nde Hikâye (1923-1940)	1	0	0	0
TYT Sosyal	5	5	5	50
Tarih-1	2	1	0	50
XVII ve XVIII. Yüzyıllarda Osmanlı Devleti'nde ve Avrupa'da Denizcilik Faaliyetleri	2	0	1	0
Avrupa'da Din Savaşlarından Modern Devlete	6	6	0	100
1595-1774 Yılları Arasındaki Siyasi Gelişmeler	5	5	5	50
Coğrafya-1	1	0	0	0
Şehirlerin Fonksiyonları ve Değişimi	1	1	0	100
Türkiye'de Nüfus Politikaları ve Projeksiyonları	2	0	1	0
Ülkelerin Nüfus Politikaları	1	0	0	0
Biyocoğrafya	4	3	0	75
Ekosistemler ve Madde Döngüleri	1	0	0	0
Şehirlerin Etki Alanları	5	5	5	50
Felsefe	2	1	0	50
MÖ 6. Yüzyıl - MS 2. Yüzyıl Filozoflarının Felsefi Görüşleri	1	0	0	0
Felsefenin Ortaya Çıkışı	1	0	0	0
MÖ 6. Yüzyıl - MS 2. Yüzyıl Felsefesinin Ayırıcı Nitelikleri	1	0	0	0
MÖ 6. Yüzyıl - MS 2. Yüzyıl Felsefesinin Düşünce ve Argümanları	1	1	0	100
Din Kül. ve Ahl. Bil.	3	1	1	33
Ahiret hayatının aşamalarını ayet ve hadislerle temellendirir.	1	0	0	0
Hayatı anlamlandırmada ahiret inancının önemini fark eder.	1	0	0	0
Dünya hayatı ile ahiret hayatı arasında ilişki kurar.	1	0	1	0
TYT Matematik	2	2	0	100
Matematik-1	13	5	1	38
Trigonometrik Fonksiyonların Aralığı ve Sıralaması	8	1	4	13
Trigonometrik Fonksiyonlar ve Özdeşlikler	4	0	0	0
Esas Ölçü ve Birim Çember	3	0	0	0
Dik Üçgende Trigonometrik Oranlar	3	0	0	0
Üçgende Trigonometrik Bağlantılar	5	5	5	50
TYT Fen	4	3	1	75
Fizik	3	3	0	100
Bağıl Hareket	3	3	0	100
Vektörlerin Özellikleri ve Bileşke Vektör	3	3	0	100
Newton'un Hareket Yasaları	3	2	1	67
Kimya	3	2	1	67
Periyodik Sistem ve Elektron Dizilimleri	3	2	1	67
Atomun Kuantum Modeli	4	0	2	0
Periyodik Özellikler	2	2	0	100
Biyoloji	2	2	0	100
Sinir Doku	2	2	0	100
Beyin	1	1	0	100
Göz	1	1	0	100
Omurlilik	1	1	0	100
Sinir Sistemi Rahatsızlıkları	2	0	2	0
Endokrin Sistem	1	1	0	100
Endokrin Sistemin Kontrolü	1	1	0	100

SINAV SONUÇ BELGESİ	YAYIN DENİZİ 11.SINIF 1.DENEME
İSTANBUL / BEYLİKDÜZÜ / DÜNYA ETÜT MERKEZİ	DERSLERE GÖRE BAŞARI ANALİZİ

Öğrenci	Numara	Sınıf
YUSUF KARABACAK	0	11

Puan Türü	Puan	Genel Ort.	Dereceler				
			Snf	Kurum	İlçe	İl	Genel
TYT	▲ 301,510	233,740	29	69	69	146	850
Puanı Hesaplanan:			96	96	613	6426	
SÖZ	▲ 153,741	0,000	44	94	94	554	5456
Puanı Hesaplanan:			96	96	617	6623	
SAY	▲ 437,913	0,000	8	17	17	18	141
Puanı Hesaplanan:			96	96	617	6623	
EA	▲ 315,907	0,000	25	51	51	100	721
Puanı Hesaplanan:			96	96	617	6623	
Katılımlar:			44	96	96	617	6623

Ders	Soru	Doğru	Yanlış	Net	Başarı %	Sınıf Ort.	Kurum Ort.	Genel Ort.
Türkçe	30	7	0	7,00	23	▼15,24	▼14,34	▼10,14
Matematik-1	30	26	2	25,50	85	▲17,43	▲18,32	▲6,88
Fizik	10	9	1	8,75	88	▲6,53	▲6,74	▲2,51
Kimya	10	10	0	10,00	100	▲6,31	▲6,55	▲2,03
Biyoloji	10	7	3	6,25	63	▲5,30	▲5,64	▲2,38
TYT Fen	30	26	4	25,00	83	▲18,14	▲18,93	▲6,92
Toplam:	120	59	6	57,50	48	▼67,46	▼68,03	▲34,99

Soru No	123456789012345678901234567890
TYT Türkçe	B E BEDA E
Cevap Anahtarı	B DCBAEBDABEDABCECDABEEDCEBDCBE
TYT Matematik	BCDEBBDCaBdc ECD BAEAEBEACECD
Cevap Anahtarı	B BCDEBBDCDBDAECDABAEAEBEACECD
TYT Fen	BDBgEDBEEDEBCDDDEBDbCEBDEeDaB
Cevap Anahtarı	B DBEEDBEEDEBCDDDEBDDCEBDECBDB

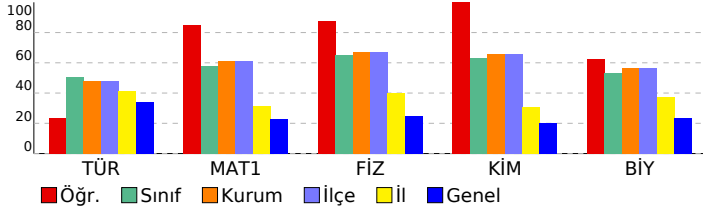

TYT Türkçe	S	D	Y	B%
Türkçe				
Sözcükte Anlam	2	1	0	50
Edebi Akımlar	5	2	0	40
Noktalama İşaretleri	4	0	0	0
Yazım Kuralları	3	0	0	0
Edebiyat ve Toplum İlişkisi	2	2	0	100
Edebi akımları ve edebiyata yansımalarını bilir.	2	0	0	0
Edebiyatın toplumla ilişkisini belirler.	1	1	0	100
HIKÂYE	4	0	0	0
Cumhuriyet Dönemi'nde Hikâye (1940-1960)	1	0	0	0
Toplumcu gerçekçi hikâyelerin özelliklerini kavrar ve bu anlayışla eser veren yazarları bilir.	2	1	0	50
Fıkra	1	0	0	0
Bireyin iç dünyasını esas alan hikâyelerin özelliklerini kavrar ve bu anlayışla eser veren yazarları bilir.	1	0	0	0
Modernist hikâyelerin özelliklerini kavrar ve bu anlayışla eser veren yazarları bilir.	1	0	0	0
Cumhuriyet Dönemi'nde Hikâye (1923-1940)	1	0	0	0

TYT Matematik	S	D	Y	B%
Matematik-1				
Trigonometrik Fonksiyonların Aralığı ve Sıralaması	2	2	0	100
Trigonometrik Fonksiyonlar ve Özdeşlikler	13	11	1	85
Esas Ölçü ve Birim Çember	8	8	0	100
Dik Üçgende Trigonometrik Oranlar	4	3	1	75
Üçgende Trigonometrik Bağlantılar	3	2	0	67

TYT Fen	S	D	Y	B%
Fizik				
Bağil Hareket	4	3	1	75
Vektörlerin Özellikleri ve Bileşke Vektör	3	3	0	100
Newton'un Hareket Yasaları	3	3	0	100
Kimya				
Periyodik Sistem ve Elektron Dizilimleri	3	3	0	100
Atomun Kuantum Modeli	3	3	0	100
Periyodik Özellikler	4	4	0	100
Biyoloji				
Sinir Doku	2	2	0	100
Beyin	2	1	1	50
Göz	1	0	1	0
Omurlilik	1	1	0	100
Sinir Sistemi Rahatsızlıkları	1	1	0	100
Endokrin Sistem	2	1	1	50
Endokrin Sistemin Kontrolü	1	1	0	100

SINAV SONUÇ BELGESİ	YAYIN DENİZİ 11.SINIF 1.DENEME
İSTANBUL / BEYLİKDÜZÜ / DÜNYA ETÜT MERKEZİ	DERSLERE GÖRE BAŞARI ANALİZİ

Öğrenci	Numara	Sınıf
ZEYNEP DİLA ABAY	0	11

Puan Türü	Puan	Genel Ort.	Dereceler				
			Snf	Kurum	İlçe	İl	Genel
TYT	▲ 391,310	233,740	7	14	14	15	62
Puanı Hesaplanan:			96	96	613	6426	
SÖZ	▲ 372,626	0,000	9	15	15	54	458
Puanı Hesaplanan:			96	96	617	6623	
SAY	▲ 435,523	0,000	9	20	20	22	150
Puanı Hesaplanan:			96	96	617	6623	
EA	▲ 407,581	0,000	6	11	11	13	70
Puanı Hesaplanan:			96	96	617	6623	
Katılımlar:			44	96	96	617	6623

Ders	Soru	Doğru	Yanlış	Net	Başarı %	Sınıf Ort.	Kurum Ort.	Genel Ort.
Türkçe	30	23	5	21,75	73	▲15,24	▲14,34	▲10,14
Tarih-1	10	7	1	6,75	68	▲ 5,43	▲ 5,44	▲ 3,61
Coğrafya-1	10	5	0	5,00	50	▲ 4,80	▲ 4,35	▲ 3,07
Felsefe	5	4	1	3,75	75	▲ 3,34	▲ 3,41	▲ 1,93
Din Kül. ve Ahl. Bil.	5	3	0	3,00	60	▼ 3,10	▼ 3,25	▲ 2,43
TYT Sosyal	30	19	2	18,50	62	▲16,66	▲16,44	▲11,04
Matematik-1	30	25	4	24,00	80	▲17,43	▲18,32	▲ 6,88
Fizik	10	10	0	10,00	100	▲ 6,53	▲ 6,74	▲ 2,51
Kimya	10	9	1	8,75	88	▲ 6,31	▲ 6,55	▲ 2,03
Biyoloji	10	8	2	7,50	75	▲ 5,30	▲ 5,64	▲ 2,38
TYT Fen	30	27	3	26,25	88	▲18,14	▲18,93	▲ 6,92
Toplam:	120	94	14	90,50	75	▲67,46	▲68,03	▲34,99

Soru No	123456789012345678901234567890
TYT Türkçe	AEBDCBEBDABEDcaCEbDcEDEEC DeB
Cevap Anahtarı	A AEBDCBEBDABEDABCECDaEDECeBDCB
TYT Sosyal	AB AcCCEB B CCAA EAeDBD CD
Cevap Anahtarı	A ABBAECCEBDBCCCAACCBEABDBDBCD
TYT Matematik	BDBCDEBBDCCaABEDECDABAEeCD* Cd
Cevap Anahtarı	A BDBCDEBBDCCDAEDECDABAEACDEACE
TYT Fen	DEEBDBEEDBCDEDEBcDDEBDDCEBDEea
Cevap Anahtarı	A DEEBDBEEDBCDEDEBDDCEBDEECB

TYT Türkçe	S	D	Y	B%
Türkçe	2	2	0	100
Sözcükte Anlam	5	4	1	80
Edebi Akımlar	4	3	1	75
Noktalama İşaretleri	3	3	0	100
Yazım Kuralları	2	2	0	100
Edebiyat ve Toplum İlişkisi	2	1	1	50
Edebi akımları ve edebiyata yansımalarını bilir.	1	1	0	100
Edebiyatın topluma ilişkisini belirler.	4	3	0	75
HIKÂYE	1	1	0	100
Cumhuriyet Dönemi'nde Hikâye (1940-1960)	2	1	1	50
Toplumcu gerçekçi hikâyelerin özelliklerini kavrar ve bu anlayışla eser veren yazarları bilir.	1	1	0	100
Fıkra	1	1	0	100
Bireyin iç dünyasını esas alan hikâyelerin özelliklerini kavrar ve bu anlayışla eser veren yazarları bilir.	1	0	0	0
Modernist hikâyelerin özelliklerini kavrar ve bu anlayışla eser veren yazarları bilir.	1	0	0	0
Cumhuriyet Dönemi'nde Hikâye (1923-1940)	1	0	1	0

TYT Sosyal	S	D	Y	B%
Tarih-1	2	1	1	50
XVII ve XVIII. Yüzyıllarda Osmanlı Devleti'nde ve Avrupa'da Denizcilik Faaliyetleri	2	1	0	50
Avrupa'da Din Savaşlarından Modern Devlete	6	5	0	83
1595-1774 Yılları Arasındaki Siyasi Gelişmeler	1	0	0	0
Coğrafya-1	1	0	0	0
Şehirlerin Fonksiyonları ve Değişimi	1	1	0	100
Türkiye'de Nüfus Politikaları ve Projeksiyonları	2	0	0	0
Ülkelerin Nüfus Politikaları	1	1	0	100
Biyocoğrafya	4	3	0	75
Ekosistemler ve Madde Döngüleri	1	0	0	0
Şehirlerin Etki Alanları	1	0	0	0
Felsefe	2	2	0	100
MÖ 6. Yüzyıl - MS 2. Yüzyıl Filozoflarının Felsefi Görüşleri	1	1	0	100
Felsefenin Ortaya Çıkışı	1	0	1	0
MÖ 6. Yüzyıl - MS 2. Yüzyıl Felsefesinin Ayırtıcı Nitelikleri	1	1	0	100
MÖ 6. Yüzyıl - MS 2. Yüzyıl Felsefesinin Düşünce ve Argümanları	2	2	0	100
Din Kül. ve Ahl. Bil.	3	2	0	67
Ahret hayatının aşamalarını ayet ve hadislerle temellendirir.	1	0	0	0
Hayatı anlamlandırmada ahiret inancının önemini fark eder.	1	1	0	100
Dünya hayatı ile ahiret hayatı arasında ilişki kurar.	1	1	0	100

TYT Matematik	S	D	Y	B%
Matematik-1	2	2	0	100
Trigonometrik Fonksiyonların Aralığı ve Sıralaması	13	9	3	69
Trigonometrik Fonksiyonlar ve Özdeşlikler	8	8	0	100
Esas Ölçü ve Birim Çember	4	4	0	100
Dik Üçgende Trigonometrik Oranlar	3	2	1	67
Üçgende Trigonometrik Bağlantılar				

TYT Fen	S	D	Y	B%
Fizik	4	4	0	100
Bağıl Hareket	3	3	0	100
Vektörlerin Özellikleri ve Bileşke Vektör	3	3	0	100
Newton'un Hareket Yasaları	3	3	0	100
Kimya	3	3	0	100
Periyodik Sistem ve Elektron Dizilimleri	3	3	0	100
Atomun Kuantum Modeli	4	3	1	75
Periyodik Özellikler	2	2	0	100
Biyoloji	2	2	0	100
Sinir Doku	2	1	1	50
Beyin	1	1	0	100
Göz	1	1	0	100
Omurlilik	2	1	1	50
Sinir Sistemi Rahatsızlıkları	2	1	1	50
Endokrin Sistem	1	1	0	100
Endokrin Sistemin Kontrolü	1	1	0	100

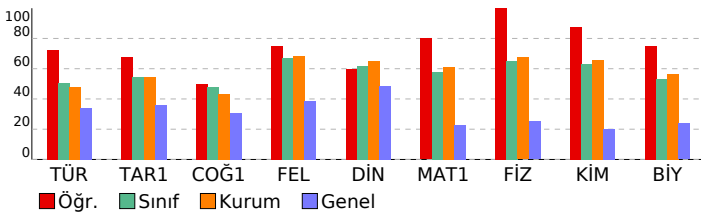

SINAV SONUÇ BELGESİ	YAYIN DENİZİ 11.SINIF 1.DENEME
İSTANBUL / BEYLİKDÜZÜ / DÜNYA ETÜT MERKEZİ	DERSLERE GÖRE BAŞARI ANALİZİ

Öğrenci	Numara	Sınıf
ZEYNEP ERGÜL	0	11

Puan Türü	Puan	Genel Ort.	Dereceler				
			Snf	Kurum	İlçe	İl	Genel
TYT	▲ 256,815	233,740	42	90	90	347	2157
Puanı Hesaplanan:			96	96	613	6426	
SÖZ	▲ 268,183	0,000	37	75	75	368	2806
Puanı Hesaplanan:			96	96	617	6623	
SAY	▲ 229,039	0,000	39	85	85	304	2137
Puanı Hesaplanan:			96	96	617	6623	
EA	▲ 236,228	0,000	40	87	87	372	2587
Puanı Hesaplanan:			96	96	617	6623	
Katılımlar:			44	96	96	617	6623

Ders	Soru	Doğru	Yanlış	Net	Başarı %	Sınıf Ort.	Kurum Ort.	Genel Ort.
Türkçe	30	12	5	10,75	36	▼15,24	▼14,34	▲10,14
Tarih-1	10	5	2	4,50	45	▼5,43	▼5,44	▲3,61
Coğrafya-1	10	4	2	3,50	35	▼4,80	▼4,35	▲3,07
Felsefe	5	3	1	2,75	55	▼3,34	▼3,41	▲1,93
Din Kül. ve Ahl. Bil.	5	3	1	2,75	55	▼3,10	▼3,25	▲2,43
TYT Sosyal	30	15	6	13,50	45	▼16,66	▼16,44	▲11,04
Matematik-1	30	9	4	8,00	27	▼17,43	▼18,32	▲6,88
Fizik	10	1	3	0,25	3	▼6,53	▼6,74	▼2,51
Kimya	10	5	3	4,25	43	▼6,31	▼6,55	▲2,03
Biyoloji	10	6	4	5,00	50	▼5,30	▼5,64	▲2,38
TYT Fen	30	12	10	9,50	32	▼18,14	▼18,93	▲6,92
Toplam:	120	48	25	41,75	35	▼67,46	▼68,03	▲34,99

Soru No	123456789012345678901234567890
TYT Türkçe	A DCd e BdD cC Ce ED C D B
Cevap Anahtarı	A AEBDCBEBDABEDABCECDAAEEDCEBDCB
TYT Sosyal	A cA CCcB aCC Ad C AeDBDB Cb
Cevap Anahtarı	A ABBAECCEBDBCCCAACCBEABDBDBCD
TYT Matematik	aD eDE c C c C BA D A
Cevap Anahtarı	A BDBCDEBDDCCDABEDECDBAAEACDEACE
TYT Fen	e b cE eDED DabE BDbCEcDEba
Cevap Anahtarı	A DEEBDBEEDBCDEDEBDDDEBDDCEBDECB

TYT Türkçe	S	D	Y	B%
Türkçe	2	2	0	100
Sözcükte Anlam	5	1	0	20
Edebi Akımlar	4	3	0	75
Noktalama İşaretleri	3	1	2	33
Yazım Kuralları	2	0	2	0
Edebiyat ve Toplum İlişkisi	2	1	0	0
Edebi akımları ve edebiyata yansımalarını bilir.	1	1	0	100
Edebiyatın topluma ilişkisini belirler.	4	3	0	75
HIKÂYE	1	0	0	0
Cumhuriyet Dönemi'nde Hikâye (1940-1960)	2	0	0	0
Toplumcu gerçekçi hikâyelerin özelliklerini kavrar ve bu anlayışla eser veren yazarları bilir.	1	1	0	100
Fıkra	1	0	0	0
Bireyin iç dünyasını esas alan hikâyelerin özelliklerini kavrar ve bu anlayışla eser veren yazarları bilir.	1	0	0	0
Modernist hikâyelerin özelliklerini kavrar ve bu anlayışla eser veren yazarları bilir.	1	0	0	0
Cumhuriyet Dönemi'nde Hikâye (1923-1940)	1	0	0	0

TYT Sosyal	S	D	Y	B%
Tarih-1	2	1	0	50
XVII ve XVIII. Yüzyıllarda Osmanlı Devleti'nde ve Avrupa'da Denizcilik Faaliyetleri	2	0	1	0
Avrupa'da Din Savaşlarından Modern Devlete	6	4	1	67
1595-1774 Yılları Arasındaki Siyasi Gelişmeler	1	0	0	0
Coğrafya-1	1	0	0	0
Şehirlerin Fonksiyonları ve Değişimi	1	0	0	0
Türkiye'de Nüfus Politikaları ve Projeksiyonları	2	2	0	100
Ülkelerin Nüfus Politikaları	1	1	0	100
Biyocoğrafya	4	1	1	25
Ekosistemler ve Madde Döngüleri	1	0	0	0
Şehirlerin Etki Alanları	2	1	0	50
Felsefe	1	1	0	100
MÖ 6. Yüzyıl - MS 2. Yüzyıl Filozoflarının Felsefi Görüşleri	1	1	0	100
Felsefenin Ortaya Çıkışı	1	0	1	0
MÖ 6. Yüzyıl - MS 2. Yüzyıl Felsefesinin Ayırıcı Nitelikleri	1	1	0	100
MÖ 6. Yüzyıl - MS 2. Yüzyıl Felsefesinin Düşünce ve Argümanları	3	3	0	100
Din Kül. ve Ahl. Bil.	1	0	0	0
Ahiret hayatının aşamalarını ayet ve hadislerle temellendirir.	1	0	0	0
Hayatı anlamlandırmada ahiret inancının önemini fark eder.	1	0	0	0
Dünya hayatı ile ahiret hayatı arasında ilişki kurar.	1	0	1	0

TYT Matematik	S	D	Y	B%
Matematik-1	13	7	2	54
Trigonometrik Fonksiyonların Aralığı ve Sıralaması	8	1	1	13
Trigonometrik Fonksiyonlar ve Özdeşlikler	4	0	0	0
Esas Ölçü ve Birim Çember	3	0	0	0
Dik Üçgende Trigonometrik Oranlar	3	0	0	0
Üçgende Trigonometrik Bağlantılar	2	1	1	50

TYT Fen	S	D	Y	B%
Fizik	4	1	1	25
Bağıl Hareket	3	0	2	0
Vektörlerin Özellikleri ve Bileşke Vektör	3	0	0	0
Newton'un Hareket Yasaları	3	2	1	67
Kimya	3	2	0	67
Periyodik Sistem ve Elektron Dizilimleri	3	2	0	67
Atomun Kuantum Modeli	4	1	2	25
Periyodik Özellikler	2	2	0	100
Biyoloji	2	1	1	50
Sinir Doku	1	0	1	0
Beyin	1	1	0	100
Göz	1	1	0	100
Omurlilik	1	1	0	100
Sinir Sistemi Rahatsızlıkları	2	0	2	0
Endokrin Sistem	1	1	0	100
Endokrin Sistemin Kontrolü	1	1	0	100

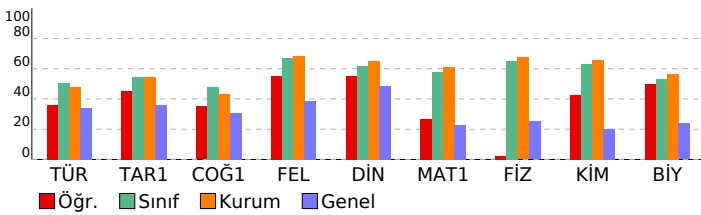

SINAV SONUÇ BELGESİ										YAYIN DENİZİ 11.SINIF 1.DENEME										
İSTANBUL / BEYLİKDÜZÜ / DÜNYA ETÜT MERKEZİ										DERSLERE GÖRE BAŞARI ANALİZİ										
Öğrenci					Numara		Sınıf													
ZEYNEP NAZ TÜRE					0		11													
Puan Türü	Puan	Genel Ort.	Dereceler					Genel												
			Snf	Kurum	İlçe	İl	Genel													
TYT	▲ 310,032	233,740	27	61	61	119	702													
Puanı Hesaplanan:			96	96	613	6426														
SÖZ	▲ 319,246	0,000	22	45	45	198	1454													
Puanı Hesaplanan:			96	96	617	6623														
SAY	▲ 298,919	0,000	29	74	74	181	1237													
Puanı Hesaplanan:			96	96	617	6623														
EA	▲ 318,034	0,000	24	48	48	93	693													
Puanı Hesaplanan:			96	96	617	6623														
Katılımlar:			44	96	96	617	6623													
Ders	Soru	Doğru	Yanlış	Net	Başarı %	Sınıf Ort.	Kurum Ort.	Genel Ort.												
Türkçe	30	22	5	20,75	69	▲15,24	▲14,34	▲10,14												
Tarih-1	10	5	3	4,25	43	▼ 5,43	▼ 5,44	▲ 3,61												
Coğrafya-1	10	4	3	3,25	33	▼ 4,80	▼ 4,35	▲ 3,07												
Felsefe	5	2	2	1,50	30	▼ 3,34	▼ 3,41	▼ 1,93												
Din Kül. ve Ahl. Bil.	5	3	1	2,75	55	▼ 3,10	▼ 3,25	▲ 2,43												
TYT Sosyal	30	14	9	11,75	39	▼16,66	▼16,44	▲11,04												
Matematik-1	30	11	3	10,25	34	▼17,43	▼18,32	▲ 6,88												
Fizik	10	6	2	5,50	55	▼ 6,53	▼ 6,74	▲ 2,51												
Kimya	10	7	1	6,75	68	▲ 6,31	▲ 6,55	▲ 2,03												
Biyoloji	10	7	3	6,25	63	▲ 5,30	▲ 5,64	▲ 2,38												
TYT Fen	30	20	6	18,50	62	▲18,14	▼18,93	▲ 6,92												
Toplam:	120	67	23	61,25	51	▼67,46	▼68,03	▲34,99												
Soru No	123456789012345678901234567890																			
TYT Türkçe	AEBDC EBDABEDcaC becEDEECE DCB																			
Cevap Anahtarı	A	AEBDCBEBDABEDABCECDAAEDECCEBDCB																		
TYT Sosyal	AcBA edEB cc CCAA ab eDB BaCD																			
Cevap Anahtarı	A	ABBAECCEBDDDBCCCAACCBEABDBDBBCD																		
TYT Matematik	BD CDE e C e B e BA CD																			
Cevap Anahtarı	A	BDBCDEBDDCCDABEDECDAEACDEACE																		
TYT Fen	DE DBEcDdCDeBb DEBDDCEcDEee																			
Cevap Anahtarı	A	DEEBDBEEDBCDEDEBDDDEBDDCEBDECB																		

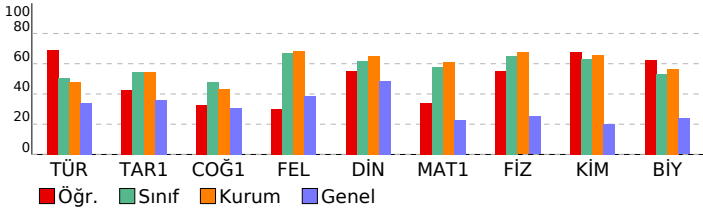

TYT Türkçe	S	D	Y	B%
Türkçe	2	2	0	100
Sözcükte Anlam	5	4	1	80
Edebi Akımlar	4	3	1	75
Noktalama İşaretleri	3	2	1	67
Yazım Kuralları	2	1	0	50
Edebiyat ve Toplum İlişkisi	2	1	1	50
Edebi akımları ve edebiyata yansımalarını bilir.	1	1	0	100
Edebiyatın topluma ilişkisini belirler.	4	4	0	100
HIKÂYE	1	0	0	0
Cumhuriyet Dönemi'nde Hikâye (1940-1960)	2	1	1	50
Toplumcu gerçekçi hikâyelerin özelliklerini kavrar ve bu anlayışla eser veren yazarları bilir.	1	1	0	100
Fıkra	1	1	0	100
Bireyin iç dünyasını esas alan hikâyelerin özelliklerini kavrar ve bu anlayışla eser veren yazarları bilir.	1	1	0	100
Modernist hikâyelerin özelliklerini kavrar ve bu anlayışla eser veren yazarları bilir.	1	0	0	0
Cumhuriyet Dönemi'nde Hikâye (1923-1940)	1	1	0	100
TYT Sosyal				
Tarih-1				
XVII ve XVIII. Yüzyıllarda Osmanlı Devleti'nde ve Avrupa'da Denizcilik Faaliyetleri	2	1	0	50
Avrupa'da Din Savaşlarından Modern Devlete	2	1	1	50
1595-1774 Yılları Arasındaki Siyasi Gelişmeler	6	3	2	50
Coğrafya-1				
Şehirlerin Fonksiyonları ve Değişimi	1	0	1	0
Türkiye'de Nüfus Politikaları ve Projeksiyonları	1	0	1	0
Ülkelerin Nüfus Politikaları	2	0	0	0
Biyocoğrafya	1	1	0	100
Ekosistemler ve Madde Döngüleri	4	3	0	75
Şehirlerin Etki Alanları	1	0	1	0
Felsefe				
MÖ 6. Yüzyıl - MS 2. Yüzyıl Filozoflarının Felsefi Görüşleri	2	1	1	50
Felsefenin Ortaya Çıkışı	1	0	0	0
MÖ 6. Yüzyıl - MS 2. Yüzyıl Felsefesinin Ayırıcı Nitelikleri	1	0	1	0
MÖ 6. Yüzyıl - MS 2. Yüzyıl Felsefesinin Düşünce ve Argümanları	1	1	0	100
Din Kül. ve Ahl. Bil.				
Ahret hayatının aşamalarını ayet ve hadislerle temellendirir.	3	2	0	67
Hayatı anlamlandırmada ahiret inancının önemini fark eder.	1	0	1	0
Dünya hayatı ile ahiret hayatı arasında ilişki kurar.	1	1	0	100
TYT Matematik				
Matematik-1				
Trigonometrik Fonksiyonların Aralığı ve Sıralaması	2	2	0	100
Trigonometrik Fonksiyonlar ve Özdeşlikler	13	5	3	38
Esas Ölçü ve Birim Çember	8	3	0	38
Dik Üçgende Trigonometrik Oranlar	4	1	0	25
Üçgende Trigonometrik Bağlantılar	3	0	0	0
TYT Fen				
Fizik				
Bağıl Hareket	4	3	1	75
Vektörlerin Özellikleri ve Bileşke Vektör	3	2	0	67
Newton'un Hareket Yasaları	3	1	1	33
Kimya				
Periyodik Sistem ve Elektron Dizilimleri	3	2	1	67
Atomun Kuantum Modeli	3	3	0	100
Periyodik Özellikler	4	2	0	50
Biyoloji				
Sinir Doku	2	2	0	100
Beyin	2	1	1	50
Göz	1	1	0	100
Omurlilik	1	1	0	100
Sinir Sistemi Rahatsızlıkları	1	1	0	100
Endokrin Sistem	2	0	2	0
Endokrin Sistemin Kontrolü	1	1	0	100