

SINAV SONUÇ BELGESİ

İSTANBUL / BEYLİKDÜZÜ / DÜNYA ETÜT MERKEZİ

Öğrenci	Numara	Sınıf
ADA DİLA ÜÇTAŞ	0	

Puan Türü	Puan	Genel Ort.	Dereceler				
			Snf	Kurum	İlçe	İl	Genel
LGS	▲ 275,658	271,570	13	41	41	756	4346
Puanı Hesaplanan:			45	45	1238	10716	
Katılımlar:			15	45	45	1239	10745

Ders	Soru	Doğru	Yanlış	Net	Başarı %	Sınıf Ort.	Kurum Ort.	Genel Ort.
Türkçe	20	10	9	7,00	35	▼10,13	▼10,96	▲5,53
Tarih	10	3	5	1,33	13	▼3,73	▼4,38	▼1,96
Din K.ve A.B.	10	6	3	5,00	50	▼6,11	▼6,39	▲4,09
İngilizce	10	4	5	2,33	23	▼7,60	▼7,76	▼3,03
Matematik	20	8	4	6,67	33	▼8,82	▼10,61	▲4,19
Fen	20	6	13	1,67	8	▼9,73	▼10,90	▼4,83
Toplam:	90	37	39	24,00	27	▼46,13	▼51,01	▲23,61

Soru No 12345678901234567890

Sözel (TÜR) c CbaABBDCdCbDccbDaC

Cevap Anh. B DCCDDABBDCBCCBBADBC

Sözel (TAR) ACB c abcb

Cevap Anh. B ACBDACBCBD

Sözel (DİN) CD AbBBaaa

Cevap Anh. B CDDACBBADC

Sözel (İNG) Dd bdbBaD

Cevap Anh. B DCADBCBBD

Sayısal (MAT) BDDA AcbCA c Ba

Cevap Anh. B BDDACABACBACADADCBB

Sayısal (FEN) bB bAabaaddbBDbAabD

Cevap Anh. B CBDAACDCBCCBDAADDB

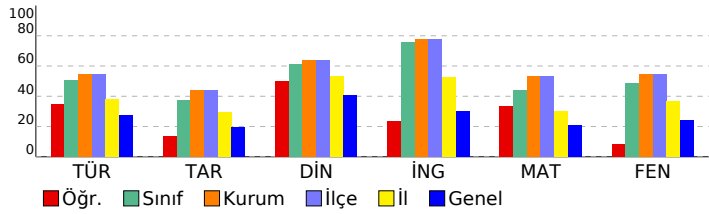

7. SINIF TÜRKİYE GENELİ BAŞARI BELİRLEME SINAVI

DERSLERE GÖRE BAŞARI ANALİZİ

Sözel (TÜR)	S	D	Y	B%
Türkçe				
Bağlamdan yararlanarak bilmediği kelime ve kelime gruplarının anlamını tahmin eder.	3	2	1	67
Metinle ilgili soruları cevaplar.	1	1	0	100
Okudukları ile ilgili çıkarımlarda bulunur.	2	1	1	50
Metindeki yardımcı fikirleri belirler.	1	0	1	0
Metnin içeriğini yorumlar.	2	0	2	0
Metindeki hikâye unsurlarını belirler.	1	1	0	100
Metni oluşturan unsurlar arasındaki geçiş ve bağlantı ifadelerinin anlama olan katkısını değerlendirir.	1	0	1	0
Noktalama işaretlerine dikkat ederek sesli ve sessiz okur.	1	1	0	100
Fiillerin anlam özelliklerini fark eder.	2	2	0	100
Metindeki söz sanatlarını tespit eder.	1	1	0	100
Metindeki anlatım biçimlerini belirler.	1	1	0	100
Grafik, tablo ve çizelgeyle sunulan bilgileri yorumlar.	1	0	1	0
Görsellerle ilgili soruları cevaplar.	1	0	1	0
Çekim eklerinin işlevlerini ayrt eder.	1	0	0	0
Metindeki iş ve işlem basamaklarını kavrar.	1	0	1	0

Sözel (TAR)	S	D	Y	B%
Tarih				
Osmanlı Devleti'nin fetih siyasetini örnekler üzerinden analiz eder.	3	0	3	0
Osmanlı Devleti'nin siyasi güç olarak ortaya çıkış sürecini ve bu süreci etkileyen faktörleri açıklar.	5	1	2	20
İletişim etkileyen tutum ve davranışları analiz ederek kendi tutum ve davranışlarını sorgular.	1	1	0	100
Medyanın sosyal değişim ve etkileşimdeki rolünü tartışır.	1	1	0	100

Sözel (DİN)	S	D	Y	B%
Din K.ve A.B.				
Dünya hayatı ile ahiret hayatı arasındaki ilişkiyi yorumlar.	3	1	1	33
Allah'ın (c.c.) adil, merhametli ve affedicisi olması ile ahiret inancı arasında ilişki kurar.	1	0	1	0
Ahiret hayatının aşamalarını açıklar.	5	4	1	80
Melekleri özellikleri ve görevlerine göre sınıflandırır.	1	1	0	100

Sözel (İNG)	S	D	Y	B%
İngilizce				
APPEARANCE AND PERSONALITY	4	3	1	75
SPORTS	5	0	4	0
BIOGRAPHIES	1	1	0	100

Sayısal (MAT)	S	D	Y	B%
Matematik				
Rasyonel sayıları ondalık gösterimle ifade eder.	1	0	1	0
Tam sayılarla işlemler yapmayı gerektiren problemleri çözer.	1	1	0	100
Tam sayılarla çarpma ve bölme işlemlerini yapar.	2	0	0	0
Tam sayılarla toplama ve çıkarma işlemlerini yapar. ilgili problemleri çözer.	2	0	0	0
Rasyonel sayılarla toplama ve çıkarma işlemlerini yapar.	7	3	2	43
Rasyonel sayıları sıralar ve karşılaştırır.	2	1	0	50
Rasyonel sayıları tanır ve sayı doğrusunda gösterir.	1	0	0	0
Tam sayıların kendileri ile tekrarlı çarpımını üslü nicelik olarak ifade eder.	2	2	0	100
Devirli olan ve olmayan ondalık gösterimleri rasyonel sayı olarak ifade eder.	2	1	1	50

Sayısal (FEN)	S	D	Y	B%
Fen				
Uzay teknolojilerini açıklar.	2	1	1	50
Hayvan ve bitki hücrelerini, temel kısımları ve görevleri açısından karşılaştırır.	5	2	3	40
Teknoloji ile uzay araştırmaları arasındaki ilişkiyi açıklar.	1	0	1	0
Uzay kirliliğinin nedenlerini ifade ederek bu kirliliğin yol açabileceği olası sonuçları tahmin eder.	1	1	0	100
Yıldız oluşum sürecinin farkına varır.	1	0	1	0
Basit bir teleskop modeli hazırlayarak sunar.	1	0	1	0
Galaksilerin yapısını açıklar.	1	0	1	0
Yıldız kavramını açıklar.	1	0	1	0
Mitozun birbirini takip eden farklı evrelerden oluştuğunu açıklar.	1	0	1	0
Mayozun canlılar için önemi açıklar.	1	0	1	0
Hücre-doku-organ-sistem-organizma ilişkisini açıklar.	1	1	0	100
Üreme ana hücrelerinde mayozun nasıl gerçekleştiğini model üzerinde gösterir.	1	0	1	0
Mayoz ve mitoz arasındaki farkları karşılaştırır.	1	0	0	0
Mitozun canlılar için önemi açıklar.	2	1	1	50

SINAV SONUÇ BELGESİ

7. SINIF TÜRKİYE GENELİ BAŞARI BELİRLEME SINAVI

İSTANBUL / BEYLİKDÜZÜ / DÜNYA ETÜT MERKEZİ

Öğrenci: ECEM MERVE AVC I

Numara: 0

Sınıf:

Puan Türü	Puan	Genel Ort.	Dereceler				
			Snf	Kurum	İlçe	İl	Genel
LGS	▲ 412,680	271,570	4	13	13	111	468
Puanı Hesaplanan:			45	45	1238	10716	
Katılımlar:			15	45	45	1239	10745

Ders	Soru	Doğru	Yanlış	Net	Başarı %	Sınıf Ort.	Kurum Ort.	Genel Ort.
Türkçe	20	16	3	15,00	75	▲ 10,13	▲ 10,96	▲ 5,53
Tarih	10	6	4	4,67	47	▲ 3,73	▲ 4,38	▲ 1,96
Din K.ve A.B.	10	8	2	7,33	73	▲ 6,11	▲ 6,39	▲ 4,09
İngilizce	10	10	0	10,00	100	▲ 7,60	▲ 7,76	▲ 3,03
Matematik	20	15	3	14,00	70	▲ 8,82	▲ 10,61	▲ 4,19
Fen	20	15	4	13,67	68	▲ 9,73	▲ 10,90	▲ 4,83
Toplam:	90	70	16	64,67	72	▲ 46,13	▲ 51,01	▲ 23,61

Soru No	12345678901234567890
Sözel (TÜR)	DCCDDbBBDCdCBCBBAa C
Cevap Anh.	B DCCDDABBDcBCBBAADBC
Sözel (TAR)	AdBDbbBCBc
Cevap Anh.	B ACBDACBCBD
Sözel (DİN)	CDaAdBBADC
Cevap Anh.	B CDDACBBADC
Sözel (İNG)	DCADBCBBD
Cevap Anh.	B DCADBCBBD
Sayısal (MAT)	B DAaAbDbA CADADCBBc
Cevap Anh.	B BDDACABACBACADADCBBc
Sayısal (FEN)	CBDCACDCaCCbBD ADDBd
Cevap Anh.	B CBDAACDCBCCBDAADDBB

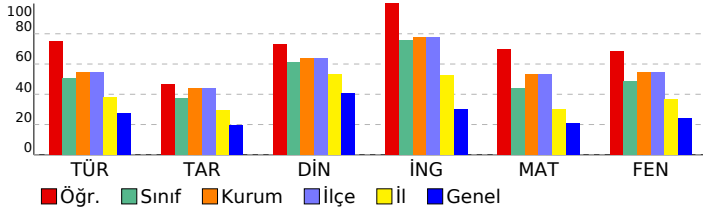

DERSLERE GÖRE BAŞARI ANALİZİ

Sözel (TÜR)

Türkçe	S	D	Y	B%
Bağlamdan yararlanarak bilmediği kelime ve kelime gruplarının anlamını tahmin eder.	3	2	0	67
Metinle ilgili soruları cevaplar.	1	0	1	0
Okudukları ile ilgili çıkarımlarda bulunur.	2	2	0	100
Metindeki yardımcı fikirleri belirler.	1	1	0	100
Metnin içeriğini yorumlar.	2	2	0	100
Metindeki hikâye unsurlarını belirler.	1	1	0	100
Metni oluşturan unsurlar arasındaki geçiş ve bağlantı ifadelerinin anlama olan katkısını değerlendirir.	1	0	1	0
Noktalama işaretlerine dikkat ederek sesli ve sessiz okur.	1	1	0	100
Fiillerin anlam özelliklerini fark eder.	2	1	1	50
Metindeki söz sanatlarını tespit eder.	1	1	0	100
Metindeki anlatım biçimlerini belirler.	1	1	0	100
Gratik, tablo ve çizelgeyle sunulan bilgileri yorumlar.	1	1	0	100
Görsellerle ilgili soruları cevaplar.	1	1	0	100
Çekim eklerinin işlevlerini ayırır eder.	1	1	0	100
Metindeki iş ve işlem basamaklarını kavrar.	1	1	0	100

Sözel (TAR)

Tarih	S	D	Y	B%
Osmanlı Devleti'nin fetih siyasetini örnekler üzerinden analiz eder.	3	2	1	67
Osmanlı Devleti'nin siyasi güç olarak ortaya çıkış sürecini ve bu süreci etkileyen faktörleri açıklar.	5	3	2	60
İletişim etkileyen tutum ve davranışları analiz ederek kendi tutum ve davranışlarını sorgular.	1	0	1	0
Medyanın sosyal değişim ve etkileşimdeki rolünü tartışır.	1	1	0	100

Sözel (DİN)

Din K.ve A.B.	S	D	Y	B%
Dünya hayatı ile ahiret hayatı arasındaki ilişkiyi yorumlar.	3	2	1	67
Allah'ın (c.c.) adil, merhametli ve affedicisi olması ile ahiret inancı arasında ilişki kurar.	1	1	0	100
Ahiret hayatının aşamalarını açıklar.	5	4	1	80
Melekleri özellikleri ve görevlerine göre sınıflandırır.	1	1	0	100

Sözel (İNG)

İngilizce	S	D	Y	B%
APPEARANCE AND PERSONALITY	4	4	0	100
SPORTS	5	5	0	100
BIOGRAPHIES	1	1	0	100

Sayısal (MAT)

Matematik	S	D	Y	B%
Rasyonel sayıları ondalık gösterimle ifade eder.	1	1	0	100
Tam sayılarla işlemler yapmayı gerektiren problemleri çözer.	1	1	0	100
Tam sayılarla çarpma ve bölme işlemlerini yapar.	2	2	0	100
Tam sayılarla toplama ve çıkarma işlemlerini yapar. ilgili problemleri çözer.	2	1	0	50
Rasyonel sayılarla toplama ve çıkarma işlemlerini yapar.	7	4	2	57
Rasyonel sayıları sıralar ve karşılaştırır.	2	2	0	100
Rasyonel sayıları tanır ve sayı doğrusunda gösterir.	1	1	0	100
Tam sayıların kendileri ile tekrarlı çarpımını üslü nicelik olarak ifade eder.	2	1	1	50
Devirli olan ve olmayan ondalık gösterimleri rasyonel sayı olarak ifade eder.	2	2	0	100

Sayısal (FEN)

Fen	S	D	Y	B%
Uzay teknolojilerini açıklar.	2	1	1	50
Hayvan ve bitki hücrelerini, temel kısımları ve görevleri açısından karşılaştırır.	5	5	0	100
Teknoloji ile uzay araştırmaları arasındaki ilişkiyi açıklar.	1	1	0	100
Uzay kirliliğinin nedenlerini ifade ederek bu kirliliğin yol açabileceği olası sonuçları tahmin eder.	1	1	0	100
Yıldız oluşum sürecinin farkına varır.	1	0	0	0
Basit bir teleskop modeli hazırlayarak sunar.	1	0	1	0
Galaksilerin yapısını açıklar.	1	1	0	100
Yıldız kavramını açıklar.	1	0	1	0
Mitozun birbirini takip eden farklı evrelerden oluştuğunu açıklar.	1	1	0	100
Mayozun canlılar için önemi açıklar.	1	1	0	100
Hücre-doku-organ-sistem-organizma ilişkisini açıklar.	1	1	0	100
Üreme ana hücrelerinde mayozun nasıl gerçekleştiğini model üzerinde gösterir.	1	0	1	0
Mayoz ve mitoz arasındaki farkları karşılaştırır.	1	1	0	100
Mitozun canlılar için önemi açıklar.	2	2	0	100

SINAV SONUÇ BELGESİ

7. SINIF TÜRKİYE GENELİ BAŞARI BELİRLEME SINAVI

İSTANBUL / BEYLİKDÜZÜ / DÜNYA ETÜT MERKEZİ

Öğrenci Numara Sınıf
EFE KARACA 0

Puan Türü	Puan	Genel Ort.	Dereceler				
			Snf	Kurum	İlçe	İl	Genel
LGS	▲ 427,600	271,570	3	10	10	65	273
Puanı Hesaplanan:			45	45	1238	10716	
Katılımlar:			15	45	45	1239	10745

Ders	Soru	Doğru	Yanlış	Net	Başarı %	Sınıf Ort.	Kurum Ort.	Genel Ort.
Türkçe	20	15	5	13,33	67	▲ 10,13	▲ 10,96	▲ 5,53
Tarih	10	9	1	8,67	87	▲ 3,73	▲ 4,38	▲ 1,96
Din K.ve A.B.	10	10	0	10,00	100	▲ 6,11	▲ 6,39	▲ 4,09
İngilizce	10	9	1	8,67	87	▲ 7,60	▲ 7,76	▲ 3,03
Matematik	20	16	4	14,67	73	▲ 8,82	▲ 10,61	▲ 4,19
Fen	20	17	3	16,00	80	▲ 9,73	▲ 10,90	▲ 4,83
Toplam:	90	76	14	71,33	79	▲ 46,13	▲ 51,01	▲ 23,61

Soru No	12345678901234567890
Sözel (TÜR)	cCCDDbdBcCaCBCBBADBC
Cevap Anh.	B DCCDDABDBCBCBBADBC
Sözel (TAR)	ACBDACBCBb
Cevap Anh.	B ACBDACBCBD
Sözel (DİN)	CDDACBBADC
Cevap Anh.	B CDDACBBADC
Sözel (İNG)	DdADBCBAbD
Cevap Anh.	B DCADBCBAbD
Sayısal (MAT)	BDDAbABACbBCAbADcBC
Cevap Anh.	B BDDACABACBACADcBCC
Sayısal (FEN)	CBDAACDCcCCCBDAaCDBa
Cevap Anh.	B CBDAACDCBCCCBDAADDBB

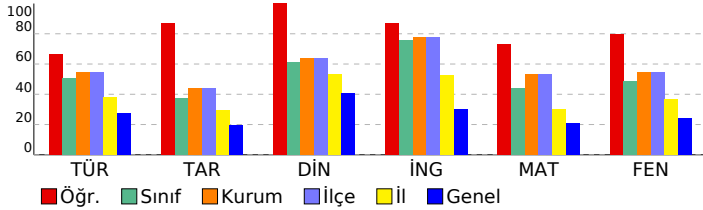

DERSLERE GÖRE BAŞARI ANALİZİ

Sözel (TÜR)

Türkçe	S	D	Y	B%
Bağlamdan yararlanarak bilmediği kelime ve kelime gruplarının anlamını tahmin eder.	3	3	0	100
Metinle ilgili soruları cevaplar.	1	1	0	100
Okudukları ile ilgili çıkarımlarda bulunur.	2	2	0	100
Metindeki yardımcı fikirleri belirler.	1	1	0	100
Metnin içeriğini yorumlar.	2	2	0	100
Metindeki hikaye unsurlarını belirler.	1	1	0	100
Metni oluşturan unsurlar arasındaki geçiş ve bağlantı ifadelerinin anlama olan katkısını değerlendirir.	1	1	0	100
Noktalama işaretlerine dikkat ederek sesli ve sessiz okur.	1	1	0	100
Fiillerin anlam özelliklerini fark eder.	2	0	2	0
Metindeki söz sanatlarını tespit eder.	1	1	0	100
Metindeki anlatım biçimlerini belirler.	1	0	1	0
Grafik, tablo ve çizelgeyle sunulan bilgileri yorumlar.	1	1	0	100
Görsellerle ilgili soruları cevaplar.	1	1	0	100
Çekim eklerinin işlevlerini ayırır eder.	1	1	0	100
Metindeki iş ve işlem basamaklarını kavrar.	1	0	1	0

Sözel (TAR)

Tarih	S	D	Y	B%
Osmanlı Devleti'nin fetih siyasetini örnekler üzerinden analiz eder.	3	2	1	67
Osmanlı Devleti'nin siyasi güç olarak ortaya çıkış sürecini ve bu süreci etkileyen faktörleri açıklar.	5	5	0	100
İletişim etkileyen tutum ve davranışları analiz ederek kendi tutum ve davranışlarını sorgular.	1	1	0	100
Medyanın sosyal değişim ve etkileşimdeki rolünü tartışır.	1	1	0	100

Sözel (DİN)

Din K.ve A.B.	S	D	Y	B%
Dünya hayatı ile ahiret hayatı arasındaki ilişkiyi yorumlar.	3	3	0	100
Allah'ın (c.c.) adil, merhametli ve affedicisi olması ile ahiret inancı arasında ilişki kurar.	1	1	0	100
Ahiret hayatının aşamalarını açıklar.	5	5	0	100
Melekleri özellikleri ve görevlerine göre sınıflandırır.	1	1	0	100

Sözel (İNG)

İngilizce	S	D	Y	B%
APPEARANCE AND PERSONALITY	4	4	0	100
SPORTS	5	4	1	80
BIOGRAPHIES	1	1	0	100

Sayısal (MAT)

Matematik	S	D	Y	B%
Rasyonel sayıları ondalık gösterimle ifade eder.	1	1	0	100
Tam sayılarla işlemler yapmayı gerektiren problemleri çözer.	1	1	0	100
Tam sayılarla çarpma ve bölme işlemlerini yapar.	2	1	1	50
Tam sayılarla toplama ve çıkarma işlemlerini yapar. ilgili problemleri çözer.	2	2	0	100
Rasyonel sayılarla toplama ve çıkarma işlemlerini yapar.	7	5	2	71
Rasyonel sayıları sıralar ve karşılaştırır.	2	1	1	50
Rasyonel sayıları tanır ve sayı doğrusunda gösterir.	1	1	0	100
Tam sayıların kendileri ile tekrarlı çarpımını üslü nicelik olarak ifade eder.	2	2	0	100
Devirli olan ve olmayan ondalık gösterimleri rasyonel sayı olarak ifade eder.	2	2	0	100

Sayısal (FEN)

Fen	S	D	Y	B%
Uzay teknolojilerini açıklar.	2	1	1	50
Hayvan ve bitki hücrelerini, temel kısımları ve görevleri açısından karşılaştırır.	5	5	0	100
Teknoloji ile uzay araştırmaları arasındaki ilişkiyi açıklar.	1	0	1	0
Uzay kirliliğinin nedenlerini ifade ederek bu kirliliğin yol açabileceği olası sonuçları tahmin eder.	1	1	0	100
Yıldız oluşum sürecinin farkına varır.	1	1	0	100
Basit bir teleskop modeli hazırlayarak sunar.	1	1	0	100
Galaksilerin yapısını açıklar.	1	1	0	100
Yıldız kavramını açıklar.	1	0	1	0
Mitozun birbirini takip eden farklı evrelerden oluştuğunu açıklar.	1	1	0	100
Mayozun canlılar için önemi açıklar.	1	1	0	100
Hücre-doku-organ-sistem-organizma ilişkisini açıklar.	1	1	0	100
Üreme ana hücrelerinde mayozun nasıl gerçekleştiğini model üzerinde gösterir.	1	1	0	100
Mayoz ve mitoz arasındaki farkları karşılaştırır.	1	1	0	100
Mitozun canlılar için önemi açıklar.	2	2	0	100

SINAV SONUÇ BELGESİ

İSTANBUL / BEYLİKDÜZÜ / DÜNYA ETÜT MERKEZİ

Öğrenci	Numara	Sınıf
EFE VARDAR	0	

Puan Türü	Puan	Genel Ort.	Dereceler				
			Snf	Kurum	İlçe	İl	Genel
LGS	▲ 377,635	271,570	6	20	20	235	1123
Puanı Hesaplanan:			45	45	1238	10716	
Katılımlar:			15	45	45	1239	10745

Ders	Soru	Doğru	Yanlış	Net	Başarı %	Sınıf Ort.	Kurum Ort.	Genel Ort.
Türkçe	20	13	5	11,33	57	▲10,13	▲10,96	▲ 5,53
Tarih	10	5	4	3,67	37	▼ 3,73	▼ 4,38	▲ 1,96
Din K.ve A.B.	10	9	1	8,67	87	▲ 6,11	▲ 6,39	▲ 4,09
İngilizce	10	10	0	10,00	100	▲ 7,60	▲ 7,76	▲ 3,03
Matematik	20	10	5	8,33	42	▼ 8,82	▼ 10,61	▲ 4,19
Fen	20	16	4	14,67	73	▲ 9,73	▲ 10,90	▲ 4,83
Toplam:	90	63	19	56,67	63	▲46,13	▲51,01	▲23,61

Soru No	12345678901234567890
Sözel (TÜR)	CCDbbBBDcDCBCBacD C
Cevap Anh.	B DCCDDABBDcBCBBAADBC
Sözel (TAR)	ACcDd BdBb
Cevap Anh.	B ACBDACBCBD
Sözel (DİN)	CDDACcBADC
Cevap Anh.	B CDDACBBADC
Sözel (İNG)	DCADBCBBD
Cevap Anh.	B DCADBCBBD
Sayısal (MAT)	B Aa B bc CAcADcCbc
Cevap Anh.	B BDDACABACBCADADCBBc
Sayısal (FEN)	CBDAaADcCcCbBDAADDBc
Cevap Anh.	B CBDAACDCBCCBDAADDBB

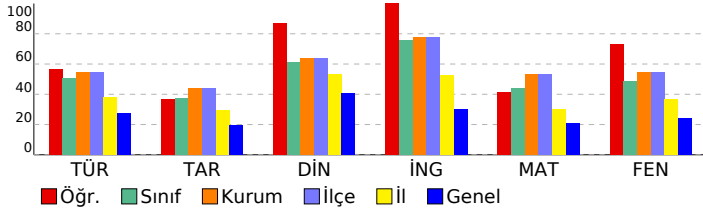

7. SINIF TÜRKİYE GENELİ BAŞARI BELİRLEME SINAVI

DERSLERE GÖRE BAŞARI ANALİZİ

Sözel (TÜR)	S	D	Y	B%
Türkçe				
Bağlamdan yararlanarak bilmediği kelime ve kelime gruplarının anlamını tahmin eder.	3	2	0	67
Metinle ilgili soruları cevaplar.	1	1	0	100
Okudukları ile ilgili çıkarımlarda bulunur.	2	1	1	50
Metindeki yardımcı fikirleri belirler.	1	0	1	0
Metnin içeriğini yorumlar.	2	2	0	100
Metindeki hikaye unsurlarını belirler.	1	1	0	100
Metni oluşturan unsurlar arasındaki geçiş ve bağlantı ifadelerinin anlama olan katkısını değerlendirir.	1	0	1	0
Noktalama işaretlerine dikkat ederek sesli ve sessiz okur.	1	1	0	100
Fiillerin anlam özelliklerini fark eder.	2	1	1	50
Metindeki söz sanatlarını tespit eder.	1	1	0	100
Metindeki anlatım biçimlerini belirler.	1	1	0	100
Gratik, tablo ve çizelgeyle sunulan bilgileri yorumlar.	1	0	1	0
Görsellerle ilgili soruları cevaplar.	1	1	0	100
Çekim eklerinin işlevlerini ayrt eder.	1	1	0	100
Metindeki iş ve işlem basamaklarını kavrar.	1	0	0	0

Sözel (TAR)	S	D	Y	B%
Tarih				
Osmanlı Devleti'nin fetih siyasetini örnekler üzerinden analiz eder.	3	1	2	33
Osmanlı Devleti'nin siyasi güç olarak ortaya çıkış sürecini ve bu süreci etkileyen faktörleri açıklar.	5	2	2	40
İletişim etkileyen tutum ve davranışları analiz ederek kendi tutum ve davranışlarını sorgular.	1	1	0	100
Medyanın sosyal değişim ve etkileşimdeki rolünü tartışır.	1	1	0	100

Sözel (DİN)	S	D	Y	B%
Din K.ve A.B.				
Dünya hayatı ile ahiret hayatı arasındaki ilişkiyi yorumlar.	3	2	1	67
Allah'ın (c.c.) adil, merhametli ve affedicisi olması ile ahiret inancını arasında ilişki kurar.	1	1	0	100
Ahiret hayatının aşamalarını açıklar.	5	5	0	100
Melekleri özellikleri ve görevlerine göre sınıflandırır.	1	1	0	100

Sözel (İNG)	S	D	Y	B%
İngilizce				
APPEARANCE AND PERSONALITY	4	4	0	100
SPORTS	5	5	0	100
BIOGRAPHIES	1	1	0	100

Sayısal (MAT)	S	D	Y	B%
Matematik				
Rasyonel sayıları ondalık gösterimle ifade eder.	1	1	0	100
Tam sayılarla işlemler yapmayı gerektiren problemleri çözer.	1	1	0	100
Tam sayılarla çarpma ve bölme işlemlerini yapar.	2	1	1	50
Tam sayılarla toplama ve çıkarma işlemlerini yapar. ilgili problemleri çözer.	2	1	0	50
Rasyonel sayılarla toplama ve çıkarma işlemlerini yapar.	7	3	2	43
Rasyonel sayıları sıralar ve karşılaştırır.	2	0	1	0
Rasyonel sayıları tanır ve sayı doğrusunda gösterir.	1	1	0	100
Tam sayıların kendileri ile tekrarlı çarpımını üslü nicelik olarak ifade eder.	2	0	1	0
Devirli olan ve olmayan ondalık gösterimleri rasyonel sayı olarak ifade eder.	2	2	0	100

Sayısal (FEN)	S	D	Y	B%
Fen				
Uzay teknolojilerini açıklar.	2	1	1	50
Hayvan ve bitki hücrelerini, temel kısımları ve görevleri açısından karşılaştırır.	5	4	1	80
Teknoloji ile uzay araştırmaları arasındaki ilişkiyi açıklar.	1	1	0	100
Uzay kirliliğinin nedenlerini ifade ederek bu kirliliğin yol açabileceği olası sonuçları tahmin eder.	1	1	0	100
Yıldız oluşum sürecinin farkına varır.	1	1	0	100
Basit bir teleskop modeli hazırlayarak sunar.	1	0	1	0
Galaksilerin yapısını açıklar.	1	1	0	100
Yıldız kavramını açıklar.	1	0	1	0
Mitozun birbirini takip eden farklı evrelerden oluştuğunu açıklar.	1	1	0	100
Mayozun canlılar için önemi açıklar.	1	1	0	100
Hücre-doku-organ-sistem-organizma ilişkisini açıklar.	1	1	0	100
Üreme ana hücrelerinde mayozun nasıl gerçekleştiğini model üzerinde gösterir.	1	1	0	100
Mayoz ve mitoz arasındaki farkları karşılaştırır.	1	1	0	100
Mitozun canlılar için önemi açıklar.	2	2	0	100

SINAV SONUÇ BELGESİ

7. SINIF TÜRKİYE GENELİ BAŞARI BELİRLEME SINAVI

İSTANBUL / BEYLİKDÜZÜ / DÜNYA ETÜT MERKEZİ

Öğrenci: ELANUR ŞEN Numara: 0 Sınıf:

Puan Türü	Puan	Genel Ort.	Dereceler				
			Snf	Kurum	İlçe	İl	Genel
LGS	▲ 278,154	271,570	11	39	39	740	4234
Puanı Hesaplanan:			45	45	1238	10716	
Katılımlar:			15	45	45	1239	10745

Ders	Soru	Doğru	Yanlış	Net	Başarı %	Sınıf Ort.	Kurum Ort.	Genel Ort.
Türkçe	20	8	8	5,33	27	▼ 10,13	▼ 10,96	▼ 5,53
Tarih	10	4	4	2,67	27	▼ 3,73	▼ 4,38	▲ 1,96
Din K.ve A.B.	10	5	4	3,67	37	▼ 6,11	▼ 6,39	▼ 4,09
İngilizce	10	6	4	4,67	47	▼ 7,60	▼ 7,76	▲ 3,03
Matematik	20	6	6	4,00	20	▼ 8,82	▼ 10,61	▼ 4,19
Fen	20	9	9	6,00	30	▼ 9,73	▼ 10,90	▲ 4,83
Toplam:	90	38	35	26,33	29	▼ 46,13	▼ 51,01	▲ 23,61

Soru No	12345678901234567890
Sözel (TÜR)	CbcbBdDaBCBC cba C
Cevap Anh.	B DCCDDABDBCBCBBADBC
Sözel (TAR)	ACBb cCcb
Cevap Anh.	B ACBDACBCBD
Sözel (DİN)	CDcddB AcC
Cevap Anh.	B CDDACBBADC
Sözel (İNG)	DCAcB*cbBD
Cevap Anh.	B DCADBCBABB
Sayısal (MAT)	Bb bccCbD DCcB
Cevap Anh.	B BDDACABACBCADDCBCC
Sayısal (FEN)	dBcdBcCcD C BDAdaDbD
Cevap Anh.	B CBDAACDCBCCBDAADDBB

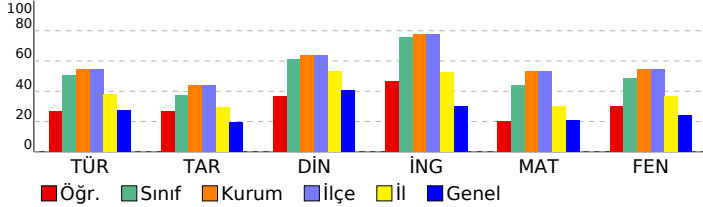

DERSLERE GÖRE BAŞARI ANALİZİ

Sözel (TÜR)

Türkçe	S	D	Y	B%
Bağlamdan yararlanarak bilmediği kelime ve kelime gruplarının anlamını tahmin eder.	3	2	0	67
Metinle ilgili soruları cevaplar.	1	0	1	0
Okudukları ile ilgili çıkarımlarda bulunur.	2	1	1	50
Metindeki yardımcı fikirleri belirler.	1	0	1	0
Metnin içeriğini yorumlar.	2	1	0	50
Metindeki hikaye unsurlarını belirler.	1	1	0	100
Metni oluşturan unsurlar arasındaki geçiş ve bağlantı ifadelerinin anlama olan katkısını değerlendirir.	1	1	0	100
Noktalama işaretlerine dikkat ederek sesli ve sessiz okur.	1	0	1	0
Fiillerin anlam özelliklerini fark eder.	2	1	1	50
Metindeki söz sanatlarını tespit eder.	1	0	1	0
Metindeki anlatım biçimlerini belirler.	1	1	0	100
Grafik, tablo ve çizelgeyle sunulan bilgileri yorumlar.	1	0	1	0
Görsellerle ilgili soruları cevaplar.	1	0	1	0
Çekim eklerinin işlevlerini ayırır eder.	1	0	0	0
Metindeki iş ve işlem basamaklarını kavrar.	1	0	0	0

Sözel (TAR)

Tarih	S	D	Y	B%
Osmanlı Devleti'nin fetih siyasetini örnekler üzerinden analiz eder.	3	1	2	33
Osmanlı Devleti'nin siyasi güç olarak ortaya çıkış sürecini ve bu süreci etkileyen faktörleri açıklar.	5	1	2	20
İletişim etkileyen tutum ve davranışları analiz ederek kendi tutum ve davranışlarını sorgular.	1	1	0	100
Medyanın sosyal değişim ve etkileşimdeki rolünü tartışır.	1	1	0	100

Sözel (DİN)

Din K.ve A.B.	S	D	Y	B%
Dünya hayatı ile ahiret hayatı arasındaki ilişkiyi yorumlar.	3	2	1	67
Allah'ın (c.c.) adil, merhametli ve affedicisi olması ile ahiret inancını arasında ilişki kurar.	1	0	1	0
Ahiret hayatının aşamalarını açıklar.	5	3	2	60
Melekleri özelliklerini ve görevlerine göre sınıflandırır.	1	0	0	0

Sözel (İNG)

İngilizce	S	D	Y	B%
APPEARANCE AND PERSONALITY	4	2	2	50
SPORTS	5	3	2	60
BIOGRAPHIES	1	1	0	100

Sayısal (MAT)

Matematik	S	D	Y	B%
Rasyonel sayıları ondalık gösterimle ifade eder.	1	0	0	0
Tam sayılarla işlemler yapmayı gerektiren problemleri çözer.	1	1	0	100
Tam sayılarla çarpma ve bölme işlemlerini yapar.	2	0	1	0
Tam sayılarla toplama ve çıkarma işlemlerini yapar. ilgili problemleri çözer.	2	1	1	50
Rasyonel sayılarla toplama ve çıkarma işlemlerini yapar.	7	2	2	29
Rasyonel sayıları sıralar ve karşılaştırır.	2	1	0	50
Rasyonel sayıları tanır ve sayı doğrusunda gösterir.	1	0	1	0
Tam sayıların kendileri ile tekrarlı çarpımını üslü nicelik olarak ifade eder.	2	0	1	0
Devirli olan ve olmayan ondalık gösterimleri rasyonel sayı olarak ifade eder.	2	1	0	50

Sayısal (FEN)

Fen	S	D	Y	B%
Uzay teknolojilerini açıklar.	2	1	1	50
Hayvan ve bitki hücrelerini, temel kısımları ve görevleri açısından karşılaştırır.	5	4	0	80
Teknoloji ile uzay araştırmaları arasındaki ilişkiyi açıklar.	1	0	1	0
Uzay kirliliğinin nedenlerini ifade ederek bu kirliliğin yol açabileceği olası sonuçları tahmin eder.	1	0	1	0
Yıldız oluşum sürecinin farkına varır.	1	1	0	100
Basit bir teleskop modeli hazırlayarak sunar.	1	0	0	0
Galaksilerin yapısını açıklar.	1	1	0	100
Yıldız kavramını açıklar.	1	0	1	0
Mitozun birbirini takip eden farklı evrelerden oluştuğunu açıklar.	1	1	0	100
Mayozun canlılar için önemi açıklar.	1	0	1	0
Hücre-doku-organ-sistem-organizma ilişkisini açıklar.	1	0	1	0
Üreme ana hücrelerinde mayozun nasıl gerçekleştiğini model üzerinde gösterir.	1	0	1	0
Mayoz ve mitoz arasındaki farkları karşılaştırır.	1	0	1	0
Mitozun canlılar için önemi açıklar.	2	1	1	50

SINAV SONUÇ BELGESİ

İSTANBUL / BEYLİKDÜZÜ / DÜNYA ETÜT MERKEZİ

Öğrenci	Numara	Sınıf
ELIF ECE ŞEKERU TA	0	

Puan Türü	Puan	Genel Ort.	Dereceler				
			Snf	Kurum	İlçe	İl	Genel
LGS	▼ 213,762	271,570	15	44	44	1128	8169
Puanı Hesaplanan:			45	45	1238	10716	
Katılımlar:			15	45	45	1239	10745

Ders	Soru	Doğru	Yanlış	Net	Başarı %	Sınıf Ort.	Kurum Ort.	Genel Ort.
Türkçe	20	6	10	2,67	13	▼10,13	▼10,96	▼5,53
Tarih	10	1	5	-0,67	-7	▼3,73	▼4,38	▼1,96
Din K.ve A.B.	10	4	5	2,33	23	▼6,11	▼6,39	▼4,09
İngilizce	10	2	6	0,00	0	▼7,60	▼7,76	▼3,03
Matematik	20	2	7	-0,33	-2	▼8,82	▼10,61	▼4,19
Fen	20	5	11	1,33	7	▼9,73	▼10,90	▼4,83
Toplam:	90	20	44	5,33	6	▼46,13	▼51,01	▼23,61

Soru No	12345678901234567890
Sözel (TÜR)	CBC dcdBCda aB Dbdb
Cevap Anh.	A CBDBBCCBCBDBBADDDCCD
Sözel (TAR)	b b da dC
Cevap Anh.	A DBCBCADBCA
Sözel (DİN)	CDA cdAbca
Cevap Anh.	A CDABBCADDCC
Sözel (İNG)	DBc dcc ba
Cevap Anh.	A DBABCB DACD
Sayısal (MAT)	C Bda c b d c a
Cevap Anh.	A CBBCDADACBACABACADDB
Sayısal (FEN)	dBbDbccB daBCbd bd
Cevap Anh.	A BBDDAADBCCBCDCAADBC

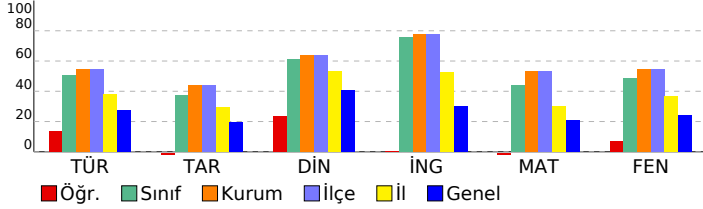

7. SINIF TÜRKİYE GENELİ BAŞARI BELİRLEME SINAVI

DERSLERE GÖRE BAŞARI ANALİZİ

Sözel (TÜR)	S	D	Y	B%
Türkçe				
Bağlamdan yararlanarak bilmediği kelime ve kelime gruplarının anlamını tahmin eder.	3	2	1	67
Metinle ilgili soruları cevaplar.	1	0	1	0
Okudukları ile ilgili çıkarımlarda bulunur.	2	1	0	50
Metindeki yardımcı fikirleri belirler.	1	0	1	0
Metnin içeriğini yorumlar.	2	0	2	0
Metindeki hikaye unsurlarını belirler.	1	1	0	100
Metni oluşturan unsurlar arasındaki geçiş ve bağlantı ifadelerinin anlama olan katkısını değerlendirir.	1	1	0	100
Noktalama işaretlerine dikkat ederek sesli ve sessiz okur.	1	0	1	0
Fiillerin anlam özelliklerini fark eder.	2	0	0	0
Metindeki söz sanatlarını tespit eder.	1	0	1	0
Metindeki anlatım biçimlerini belirler.	1	1	0	100
Grafik, tablo ve çizelgeyle sunulan bilgileri yorumlar.	1	1	0	100
Görsellerle ilgili soruları cevaplar.	1	0	1	0
Çekim eklerinin işlevlerini ayırır eder.	1	0	1	0
Metindeki iş ve işlem basamaklarını kavrar.	1	0	0	0

Sözel (TAR)	S	D	Y	B%
Tarih				
Osmanlı Devleti'nin fetih siyasetini örnekler üzerinden analiz eder.	3	0	2	0
Osmanlı Devleti'nin siyasi güç olarak ortaya çıkış sürecini ve bu süreci etkileyen faktörleri açıklar.	5	0	3	0
İletişim etkileyen tutum ve davranışları analiz ederek kendi tutum ve davranışlarını sorgular.	1	1	0	100
Medyanın sosyal değişim ve etkileşimdeki rolünü tartışır.	1	0	0	0

Sözel (DİN)	S	D	Y	B%
Din K.ve A.B.				
Dünya hayatı ile ahiret hayatı arasındaki ilişkiyi yorumlar.	3	1	2	33
Allah'ın (c.c.) adil, merhametli ve affedicisi olması ile ahiret inancı arasında ilişki kurar.	1	1	0	100
Ahiret hayatının aşamalarını açıklar.	5	2	3	40
Melekleri özellikleri ve görevlerine göre sınıflandırır.	1	0	0	0

Sözel (İNG)	S	D	Y	B%
İngilizce				
APPEARANCE AND PERSONALITY	4	2	1	50
SPORTS	5	0	4	0
BIOGRAPHIES	1	0	1	0

Sayısal (MAT)	S	D	Y	B%
Matematik				
Rasyonel sayıları ondalık gösterimle ifade eder.	1	1	0	100
Tam sayılarla işlemler yapmayı gerektiren problemleri çözer.	1	0	0	0
Tam sayılarla çarpma ve bölme işlemlerini yapar.	2	1	0	50
Tam sayılarla toplama ve çıkarma işlemlerini yapar. ilgili problemleri çözer.	2	0	1	0
Rasyonel sayılarla toplama ve çıkarma işlemlerini yapar.	7	0	3	0
Rasyonel sayıları sıralar ve karşılaştırır.	2	0	1	0
Rasyonel sayıları tanır ve sayı doğrusunda gösterir.	1	0	0	0
Tam sayıların kendileri ile tekrarlı çarpımını üslü nicelik olarak ifade eder.	2	0	0	0
Devirli olan ve olmayan ondalık gösterimleri rasyonel sayı olarak ifade eder.	2	0	2	0

Sayısal (FEN)	S	D	Y	B%
Fen				
Uzay teknolojilerini açıklar.	2	1	1	50
Hayvan ve bitki hücrelerini, temel kısımları ve görevleri açısından karşılaştırır.	5	1	4	20
Teknoloji ile uzay araştırmaları arasındaki ilişkiyi açıklar.	1	1	0	100
Uzay kirliliğinin nedenlerini ifade ederek bu kirliliğin yol açabileceği olası sonuçları tahmin eder.	1	0	1	0
Yıldız oluşum sürecinin farkına varır.	1	0	1	0
Basit bir teleskop modeli hazırlayarak sunar.	1	0	0	0
Galaksilerin yapısını açıklar.	1	0	1	0
Yıldız kavramını açıklar.	1	1	0	100
Mitozun birbirini takip eden farklı evrelerden oluştuğunu açıklar.	1	1	0	100
Mayozun canlılar için önemi açıklar.	1	0	1	0
Hücre-doku-organ-sistem-organizma ilişkisini açıklar.	1	0	0	0
Üreme ana hücrelerinde mayozun nasıl gerçekleştiğini model üzerinde gösterir.	1	0	0	0
Mayoz ve mitoz arasındaki farkları karşılaştırır.	1	0	1	0
Mitozun canlılar için önemi açıklar.	2	0	1	0

SINAV SONUÇ BELGESİ

7. SINIF TÜRKİYE GENELİ BAŞARI BELİRLEME SINAVI

İSTANBUL / BEYLİKDÜZÜ / DÜNYA ETÜT MERKEZİ

Öğrenci: EMİR TARIK BOZKURT Numara: 0 Sınıf:

Puan Türü	Puan	Genel Ort.	Dereceler				
			Snf	Kurum	İlçe	İl	Genel
LGS	▲ 356,915	271,570	8	25	25	319	1604
Puanı Hesaplanan:			45	45	1238	10716	
Katılımlar:			15	45	45	1239	10745

Ders	Soru	Doğru	Yanlış	Net	Başarı %	Sınıf Ort.	Kurum Ort.	Genel Ort.
Türkçe	20	13	5	11,33	57	▲ 10,13	▲ 10,96	▲ 5,53
Tarih	10	6	4	4,67	47	▲ 3,73	▲ 4,38	▲ 1,96
Din K.ve A.B.	10	7	3	6,00	60	▼ 6,11	▼ 6,39	▲ 4,09
İngilizce	10	8	1	7,67	77	▲ 7,60	▼ 7,76	▲ 3,03
Matematik	20	10	6	8,00	40	▼ 8,82	▼ 10,61	▲ 4,19
Fen	20	13	4	11,67	58	▲ 9,73	▲ 10,90	▲ 4,83
Toplam:	90	57	23	49,33	55	▲ 46,13	▼ 51,01	▲ 23,61

Soru No	12345678901234567890
Sözel (TÜR)	aCCDD dBDCaCBCBabD C
Cevap Anh.	B DCCDDABBDCCBCBBADBC
Sözel (TAR)	ACBcBaBaBD
Cevap Anh.	B ACBDACBCBD
Sözel (DİN)	CDbaDBBdDC
Cevap Anh.	B CDDACBBADC
Sözel (İNG)	cC DBCBAbD
Cevap Anh.	B DCADBCBAbD
Sayısal (MAT)	cDcA AB b aAbADCCBC
Cevap Anh.	B BDDACABACBACADADCBB
Sayısal (FEN)	bBD AbDaD CC DAADDBB
Cevap Anh.	B CBDAACDCBCCBDAADDBB

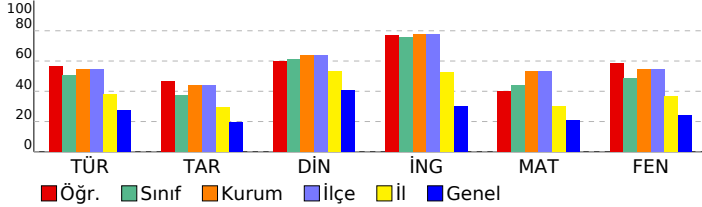

DERSLERE GÖRE BAŞARI ANALİZİ

Sözel (TÜR)

Soru	S	D	Y	B%
Bağlamdan yararlanarak bilmediği kelime ve kelime gruplarının anlamını tahmin eder.	3	2	0	67
Metinle ilgili soruları cevaplar.	1	1	0	100
Okudukları ile ilgili çıkarımlarda bulunur.	2	1	1	50
Metindeki yardımcı fikirleri belirler.	1	0	1	0
Metnin içeriğini yorumlar.	2	2	0	100
Metindeki hikaye unsurlarını belirler.	1	1	0	100
Metni oluşturan unsurlar arasındaki geçiş ve bağlantı ifadelerinin anlama olan katkısını değerlendirir.	1	0	1	0
Noktalama işaretlerine dikkat ederek sesli ve sessiz okur.	1	1	0	100
Fiillerin anlam özelliklerini fark eder.	2	1	0	50
Metindeki söz sanatlarını tespit eder.	1	1	0	100
Metindeki anlatım biçimlerini belirler.	1	0	1	0
Gratik, tablo ve çizelgeyle sunulan bilgileri yorumlar.	1	1	0	100
Görsellerle ilgili soruları cevaplar.	1	1	0	100
Çekim eklerinin işlevlerini ayırır eder.	1	1	0	100
Metindeki iş ve işlem basamaklarını kavrar.	1	0	1	0

Sözel (TAR)

Soru	S	D	Y	B%
Osmanlı Devleti'nin fetih siyasetini örnekler üzerinden analiz eder.	3	2	1	67
Osmanlı Devleti'nin siyasi güç olarak ortaya çıkış sürecini ve bu süreci etkileyen faktörleri açıklar.	5	2	3	40
İletişim etkileyen tutum ve davranışları analiz ederek kendi tutum ve davranışlarını sorgular.	1	1	0	100
Medyanın sosyal değişim ve etkileşimdeki rolünü tartışır.	1	1	0	100

Sözel (DİN)

Soru	S	D	Y	B%
Dünya hayatı ile ahiret hayatı arasındaki ilişkiyi yorumlar.	3	2	1	67
Allah'ın (c.c.) adil, merhametli ve affedicisi olması ile ahiret inancını arasında ilişki kurar.	1	1	0	100
Ahiret hayatının aşamalarını açıklar.	5	3	2	60
Melekleri özellikleri ve görevlerine göre sınıflandırır.	1	1	0	100

Sözel (İNG)

Soru	S	D	Y	B%
İngilizce	4	4	0	100
APPEARANCE AND PERSONALITY	5	4	0	80
SPORTS	1	0	1	0
BIOGRAPHIES	1	0	1	0

Sayısal (MAT)

Soru	S	D	Y	B%
Matematik	1	1	0	100
Rasyonel sayıları ondalık gösterimle ifade eder.	1	1	0	100
Tam sayılarla işlemler yapmayı gerektiren problemleri çözer.	1	1	0	100
Tam sayılarla çarpma ve bölme işlemlerini yapar.	2	1	1	50
Tam sayılarla toplama ve çıkarma işlemlerini yapar. ilgili problemleri çözer.	2	1	0	50
Rasyonel sayılarla toplama ve çıkarma işlemlerini yapar.	7	3	1	43
Rasyonel sayıları sıralar ve karşılaştırır.	2	0	2	0
Rasyonel sayıları tanır ve sayı doğrusunda gösterir.	1	1	0	100
Tam sayıların kendileri ile tekrarlı çarpımını üslü nicelik olarak ifade eder.	2	1	1	50
Devirli olan ve olmayan ondalık gösterimleri rasyonel sayı olarak ifade eder.	2	1	1	50

Sayısal (FEN)

Soru	S	D	Y	B%
Fen	2	2	0	100
Uzay teknolojilerini açıklar.	5	2	1	40
Hayvan ve bitki hücrelerini, temel kısımları ve görevleri açısından karşılaştırır.	1	1	0	100
Teknoloji ile uzay araştırmaları arasındaki ilişkiyi açıklar.	1	1	0	100
Uzay kirliliğinin nedenlerini ifade ederek bu kirliliğin yol açabileceği olası sonuçları tahmin eder.	1	1	0	100
Yıldız oluşum sürecinin farkına varır.	1	1	0	100
Basit bir teleskop modeli hazırlayarak sunar.	1	1	0	100
Galaksilerin yapısını açıklar.	1	1	0	100
Yıldız kavramını açıklar.	1	0	1	0
Mitozun birbirini takip eden farklı evrelerden oluştuğunu açıklar.	1	1	0	100
Mayozun canlılar için önemi açıklar.	1	1	0	100
Hücre-doku-organ-sistem-organizma ilişkisini açıklar.	1	1	0	100
Üreme ana hücrelerinde mayozun nasıl gerçekleştiğini model üzerinde gösterir.	1	0	0	0
Mayoz ve mitoz arasındaki farkları karşılaştırır.	1	1	0	100
Mitozun canlılar için önemi açıklar.	2	1	1	50

SINAV SONUÇ BELGESİ

İSTANBUL / BEYLİKDÜZÜ / DÜNYA ETÜT MERKEZİ

Öğrenci	Numara	Sınıf
EYLÜL ADA ÖZTÜRK	0	

Puan Türü	Puan	Genel Ort.	Dereceler				
			Snf	Kurum	İlçe	İl	Genel
LGS	▲ 465,234	271,570	1	2	2	9	32
Puanı Hesaplanan:			45	45	1238	10716	
Katılımlar:			15	45	45	1239	10745

Ders	Soru	Doğru	Yanlış	Net	Başarı %	Sınıf Ort.	Kurum Ort.	Genel Ort.
Türkçe	20	19	0	19,00	95	▲ 10,13	▲ 10,96	▲ 5,53
Tarih	10	7	1	6,67	67	▲ 3,73	▲ 4,38	▲ 1,96
Din K.ve A.B.	10	9	1	8,67	87	▲ 6,11	▲ 6,39	▲ 4,09
İngilizce	10	10	0	10,00	100	▲ 7,60	▲ 7,76	▲ 3,03
Matematik	20	18	2	17,33	87	▲ 8,82	▲ 10,61	▲ 4,19
Fen	20	18	2	17,33	87	▲ 9,73	▲ 10,90	▲ 4,83
Toplam:	90	81	6	79,00	88	▲ 46,13	▲ 51,01	▲ 23,61

Soru No	12345678901234567890
Sözel (TÜR)	CCDDABDDCBBCBBADBC
Cevap Anh.	B DCCDDABDDCBBCBBADBC
Sözel (TAR)	AC DAaB BD
Cevap Anh.	B ACBDACBCBD
Sözel (DİN)	CDbACBBADC
Cevap Anh.	B CDDACBBADC
Sözel (İNG)	DCADBCBBD
Cevap Anh.	B DCADBCBBD
Sayısal (MAT)	BDDAaABACABCADADCBBb
Cevap Anh.	B BDDACABACABCADADCBBc
Sayısal (FEN)	CBDAaADCBCCBDAADDBc
Cevap Anh.	B CBDAACDCBCCBDAADDBB

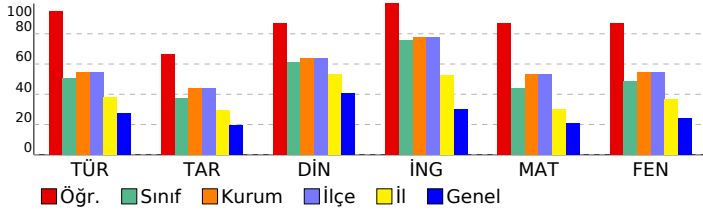

7. SINIF TÜRKİYE GENELİ BAŞARI BELİRLEME SINAVI

DERSLERE GÖRE BAŞARI ANALİZİ

Sözel (TÜR)	S	D	Y	B%
Türkçe				
Bağlamdan yararlanarak bilmediği kelime ve kelime gruplarının anlamını tahmin eder.	3	3	0	100
Metinle ilgili soruları cevaplar.	1	1	0	100
Okudukları ile ilgili çıkarımlarda bulunur.	2	2	0	100
Metindeki yardımcı fikirleri belirler.	1	1	0	100
Metnin içeriğini yorumlar.	2	2	0	100
Metindeki hikâye unsurlarını belirler.	1	1	0	100
Metni oluşturan unsurlar arasındaki geçiş ve bağlantı ifadelerinin anlama olan katkısını değerlendirir.	1	1	0	100
Noktalama işaretlerine dikkat ederek sesli ve sessiz okur.	1	1	0	100
Fiillerin anlam özelliklerini fark eder.	2	2	0	100
Metindeki söz sanatlarını tespit eder.	1	1	0	100
Metindeki anlatım biçimlerini belirler.	1	1	0	100
Grafik, tablo ve çizelgeyle sunulan bilgileri yorumlar.	1	1	0	100
Görsellerle ilgili soruları cevaplar.	1	1	0	100
Çekim eklerinin işlevlerini ayırır eder.	1	1	0	100
Metindeki iş ve işlem basamaklarını kavrar.	1	0	0	0

Sözel (TAR)	S	D	Y	B%
Tarih				
Osmanlı Devleti'nin fetih siyasetini örnekler üzerinden analiz eder.	3	2	0	67
Osmanlı Devleti'nin siyasi güç olarak ortaya çıkış sürecini ve bu süreci etkileyen faktörleri açıklar.	5	3	1	60
İletişim etkileyen tutum ve davranışları analiz ederek kendi tutum ve davranışlarını sorgular.	1	1	0	100
Medyanın sosyal değişim ve etkileşimdeki rolünü tartışır.	1	1	0	100

Sözel (DİN)	S	D	Y	B%
Din K.ve A.B.				
Dünya hayatı ile ahiret hayatı arasındaki ilişkiyi yorumlar.	3	2	1	67
Allah'ın (c.c.) adil, merhametli ve affedicisi olması ile ahiret inancı arasında ilişki kurar.	1	1	0	100
Ahiret hayatının aşamalarını açıklar.	5	5	0	100
Melekleri özellikleri ve görevlerine göre sınıflandırır.	1	1	0	100

Sözel (İNG)	S	D	Y	B%
İngilizce				
APPEARANCE AND PERSONALITY	4	4	0	100
SPORTS	5	5	0	100
BIOGRAPHIES	1	1	0	100

Sayısal (MAT)	S	D	Y	B%
Matematik				
Rasyonel sayıları ondalık gösterimle ifade eder.	1	0	1	0
Tam sayılarla işlemler yapmayı gerektiren problemleri çözer.	1	1	0	100
Tam sayılarla çarpma ve bölme işlemlerini yapar.	2	2	0	100
Tam sayılarla toplama ve çıkarma işlemlerini yapar. ilgili problemleri çözer.	2	2	0	100
Rasyonel sayılarla toplama ve çıkarma işlemlerini yapar.	7	6	1	86
Rasyonel sayıları sıralar ve karşılaştırır.	2	2	0	100
Rasyonel sayıları tanır ve sayı doğrusunda gösterir.	1	1	0	100
Tam sayıların kendileri ile tekrarlı çarpımını üslü nicelik olarak ifade eder.	2	2	0	100
Devirli olan ve olmayan ondalık gösterimleri rasyonel sayı olarak ifade eder.	2	2	0	100

Sayısal (FEN)	S	D	Y	B%
Fen				
Uzay teknolojilerini açıklar.	2	1	1	50
Hayvan ve bitki hücrelerini, temel kısımları ve görevleri açısından karşılaştırır.	5	4	1	80
Teknoloji ile uzay araştırmaları arasındaki ilişkiyi açıklar.	1	1	0	100
Uzay kirliliğinin nedenlerini ifade ederek bu kirliliğin yol açabileceği olası sonuçları tahmin eder.	1	1	0	100
Yıldız oluşum sürecinin farkına varır.	1	1	0	100
Basit bir teleskop modeli hazırlayarak sunar.	1	1	0	100
Galaksilerin yapısını açıklar.	1	1	0	100
Yıldız kavramını açıklar.	1	1	0	100
Mitozun birbirini takip eden farklı evrelerden oluştuğunu açıklar.	1	1	0	100
Mayozun canlılar için önemini açıklar.	1	1	0	100
Hücre-doku-organ-sistem-organizma ilişkisini açıklar.	1	1	0	100
Üreme ana hücrelerinde mayozun nasıl gerçekleştiğini model üzerinde gösterir.	1	1	0	100
Mayoz ve mitoz arasındaki farkları karşılaştırır.	1	1	0	100
Mitozun canlılar için önemini açıklar.	2	2	0	100

SINAV SONUÇ BELGESİ

7. SINIF TÜRKİYE GENELİ BAŞARI BELİRLEME SINAVI

İSTANBUL / BEYLİKDÜZÜ / DÜNYA ETÜT MERKEZİ

Öğrenci Numara Sınıf
İSMAIL ŞENTÜRK 0

Puan Türü	Puan	Genel Ort.	Dereceler				
			Snf	Kurum	İlçe	İl	Genel
LGS	▲ 362,489	271,570	7	24	24	300	1468
Puanı Hesaplanan:			45	45	1238	10716	
Katılımlar:			15	45	45	1239	10745

Ders	Soru	Doğru	Yanlış	Net	Başarı %	Sınıf Ort.	Kurum Ort.	Genel Ort.
Türkçe	20	9	8	6,33	32	▼ 10,13	▼ 10,96	▲ 5,53
Tarih	10	7	3	6,00	60	▲ 3,73	▲ 4,38	▲ 1,96
Din K.ve A.B.	10	8	2	7,33	73	▲ 6,11	▲ 6,39	▲ 4,09
İngilizce	10	9	1	8,67	87	▲ 7,60	▲ 7,76	▲ 3,03
Matematik	20	13	5	11,33	57	▲ 8,82	▲ 10,61	▲ 4,19
Fen	20	15	5	13,33	67	▲ 9,73	▲ 10,90	▲ 4,83
Toplam:	90	61	24	53,00	59	▲ 46,13	▲ 51,01	▲ 23,61

Soru No	12345678901234567890
Sözel (TÜR)	CCbc dacCdBcdaAD C
Cevap Anh.	B DCCDDABDBCBCBBADBC
Sözel (TAR)	ACBDaAbdBc
Cevap Anh.	B ACBDACBCBD
Sözel (DİN)	CDbAcDbADC
Cevap Anh.	B CDDACBBADC
Sözel (İNG)	DCAcBCBAbD
Cevap Anh.	B DCADBCBAbD
Sayısal (MAT)	BDDAC B CcBaAaADacBC
Cevap Anh.	B BDDACABACBACADADCBB
Sayısal (FEN)	CBDAACbCaCdaBDAADDBd
Cevap Anh.	B CBDAACDCBCCBDAADDB

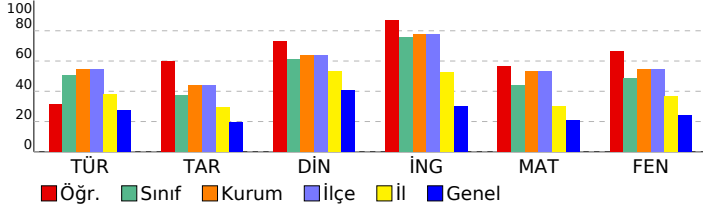

DERSLERE GÖRE BAŞARI ANALİZİ

Sözel (TÜR)

Türkçe	S	D	Y	B%
Bağlamdan yararlanarak bilmediği kelime ve kelime gruplarının anlamını tahmin eder.	3	2	0	67
Metinle ilgili soruları cevaplar.	1	1	0	100
Okudukları ile ilgili çıkarımlarda bulunur.	2	2	0	100
Metindeki yardımcı fikirleri belirler.	1	0	1	0
Metnin içeriğini yorumlar.	2	1	1	50
Metindeki hikaye unsurlarını belirler.	1	1	0	100
Metni oluşturan unsurlar arasındaki geçiş ve bağlantı ifadelerinin anlama olan katkısını değerlendirir.	1	0	1	0
Noktalama işaretlerine dikkat ederek sesli ve sessiz okur.	1	1	0	100
Fiillerin anlam özelliklerini fark eder.	2	0	1	0
Metindeki söz sanatlarını tespit eder.	1	0	1	0
Metindeki anlatım biçimlerini belirler.	1	0	1	0
Gratik, tablo ve çizelgeyle sunulan bilgileri yorumlar.	1	0	1	0
Görsellerle ilgili soruları cevaplar.	1	0	1	0
Çekim eklerinin işlevlerini ayırır eder.	1	1	0	100
Metindeki iş ve işlem basamaklarını kavrar.	1	0	0	0

Sözel (TAR)

Tarih	S	D	Y	B%
Osmanlı Devleti'nin fetih siyasetini örnekler üzerinden analiz eder.	3	1	2	33
Osmanlı Devleti'nin siyasi güç olarak ortaya çıkış sürecini ve bu süreci etkileyen faktörleri açıklar.	5	4	1	80
İletişim etkileyen tutum ve davranışları analiz ederek kendi tutum ve davranışlarını sorgular.	1	1	0	100
Medyanın sosyal değişim ve etkileşimdeki rolünü tartışır.	1	1	0	100

Sözel (DİN)

Din K.ve A.B.	S	D	Y	B%
Dünya hayatı ile ahiret hayatı arasındaki ilişkiyi yorumlar.	3	1	2	33
Allah'ın (c.c.) adil, merhametli ve affedicisi olması ile ahiret inancı arasında ilişki kurar.	1	1	0	100
Ahiret hayatının aşamalarını açıklar.	5	5	0	100
Melekleri özellikleri ve görevlerine göre sınıflandırır.	1	1	0	100

Sözel (İNG)

İngilizce	S	D	Y	B%
APPEARANCE AND PERSONALITY	4	4	0	100
SPORTS	5	4	1	80
BIOGRAPHIES	1	1	0	100

Sayısal (MAT)

Matematik	S	D	Y	B%
Rasyonel sayıları ondalık gösterimle ifade eder.	1	1	0	100
Tam sayılarla işlemler yapmayı gerektiren problemleri çözer.	1	1	0	100
Tam sayılarla çarpma ve bölme işlemlerini yapar.	2	1	1	50
Tam sayılarla toplama ve çıkarma işlemlerini yapar. ilgili problemleri çözer.	2	1	1	50
Rasyonel sayılarla toplama ve çıkarma işlemlerini yapar.	7	4	2	57
Rasyonel sayıları sıralar ve karşılaştırır.	2	1	1	50
Rasyonel sayıları tanır ve sayı doğrusunda gösterir.	1	1	0	100
Tam sayıların kendileri ile tekrarlı çarpımını üslü nicelik olarak ifade eder.	2	1	0	50
Devirli olan ve olmayan ondalık gösterimleri rasyonel sayı olarak ifade eder.	2	2	0	100

Sayısal (FEN)

Fen	S	D	Y	B%
Uzay teknolojilerini açıklar.	2	1	1	50
Hayvan ve bitki hücrelerini, temel kısımları ve görevleri açısından karşılaştırır.	5	5	0	100
Teknoloji ile uzay araştırmaları arasındaki ilişkiyi açıklar.	1	1	0	100
Uzay kirliliğinin nedenlerini ifade ederek bu kirliliğin yol açabileceği olası sonuçları tahmin eder.	1	1	0	100
Yıldız oluşum sürecinin farkına varır.	1	1	0	100
Basit bir teleskop modeli hazırlayarak sunar.	1	0	1	0
Galaksilerin yapısını açıklar.	1	0	1	0
Yıldız kavramını açıklar.	1	0	1	0
Mitozun birbirini takip eden farklı evrelerden oluştuğunu açıklar.	1	1	0	100
Mayozun canlılar için önemi açıklar.	1	0	1	0
Hücre-doku-organ-sistem-organizma ilişkisini açıklar.	1	1	0	100
Üreme ana hücrelerinde mayozun nasıl gerçekleştiğini model üzerinde gösterir.	1	1	0	100
Mayoz ve mitoz arasındaki farkları karşılaştırır.	1	1	0	100
Mitozun canlılar için önemi açıklar.	2	2	0	100

SINAV SONUÇ BELGESİ

7. SINIF TÜRKİYE GENELİ BAŞARI BELİRLEME SINAVI

İSTANBUL / BEYLİKDÜZÜ / DÜNYA ETÜT MERKEZİ

Öğrenci MEHMET EFE DAĞ **Numara** 0 **Sınıf**

Puan Türü	Puan	Genel Ort.	Dereceler				
			Snf	Kurum	İlçe	İl	Genel
LGS	▼ 260,544	271,570	14	43	43	859	5143
Puanı Hesaplanan:			45	45	1238	10716	
Katılımlar:			15	45	45	1239	10745

Ders	Soru	Doğru	Yanlış	Net	Başarı %	Sınıf Ort.	Kurum Ort.	Genel Ort.
Türkçe	20	8	10	4,67	23	▼ 10,13	▼ 10,96	▼ 5,53
Tarih	10	4	5	2,33	23	▼ 3,73	▼ 4,38	▲ 1,96
Din K.ve A.B.	10	5	3	4,00	40	▼ 6,11	▼ 6,39	▼ 4,09
İngilizce	10	7	3	6,00	60	▼ 7,60	▼ 7,76	▲ 3,03
Matematik	20	5	10	1,67	8	▼ 8,82	▼ 10,61	▼ 4,19
Fen	20	8	11	4,33	22	▼ 9,73	▼ 10,90	▼ 4,83
Toplam:	90	37	42	23,00	26	▼ 46,13	▼ 51,01	▼ 23,61

Soru No	12345678901234567890
Sözel (TÜR)	c CbDbdBDCad CdBdbBa
Cevap Anh.	B DCCDDABDBCBCBBADBC
Sözel (TAR)	cCdac BCba
Cevap Anh.	B ACBDACBCBD
Sözel (DİN)	Cbd Cd AcC
Cevap Anh.	B CDDACBBADC
Sözel (İNG)	DCdaBdBABD
Cevap Anh.	B DCADBCBABD
Sayısal (MAT)	ccDAaA Cbaa b ca aC
Cevap Anh.	B BDDACABACBACADADCBB
Sayısal (FEN)	CBcbAacdBdCbc AcDbBa
Cevap Anh.	B CBDAACDCBCCBDAADDB

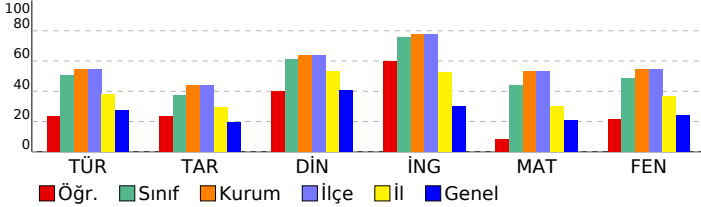

DERSLERE GÖRE BAŞARI ANALİZİ

Sözel (TÜR)

Türkçe	S	D	Y	B%
Bağlamdan yararlanarak bilmediği kelime ve kelime gruplarının anlamını tahmin eder.	3	2	1	67
Metinle ilgili soruları cevaplar.	1	0	1	0
Okudukları ile ilgili çıkarımlarda bulunur.	2	0	2	0
Metindeki yardımcı fikirleri belirler.	1	1	0	100
Metnin içeriğini yorumlar.	2	1	1	50
Metindeki hikaye unsurlarını belirler.	1	0	0	0
Metni oluşturan unsurlar arasındaki geçiş ve bağlantı ifadelerinin anlama olan katkısını değerlendirir.	1	0	1	0
Noktalama işaretlerine dikkat ederek sesli ve sessiz okur.	1	1	0	100
Faillerin anlam özelliklerini fark eder.	2	1	1	50
Metindeki söz sanatlarını tespit eder.	1	1	0	100
Metindeki anlatım biçimlerini belirler.	1	0	1	0
Grafik, tablo ve çizelgeyle sunulan bilgileri yorumlar.	1	1	0	100
Görsellerle ilgili soruları cevaplar.	1	0	1	0
Çekim eklerinin işlevlerini ayırır eder.	1	0	0	0
Metindeki iş ve işlem basamaklarını kavrar.	1	0	1	0

Sözel (TAR)

Tarih	S	D	Y	B%
Osmanlı Devleti'nin fetih siyasetini örnekler üzerinden analiz eder.	3	2	1	67
Osmanlı Devleti'nin siyasi güç olarak ortaya çıkış sürecini ve bu süreci etkileyen faktörleri açıklar.	5	1	3	20
İletişim etkileyen tutum ve davranışları analiz ederek kendi tutum ve davranışlarını sorgular.	1	1	0	100
Medyanın sosyal değişim ve etkileşimdeki rolünü tartışır.	1	0	1	0

Sözel (DİN)

Din K.ve A.B.	S	D	Y	B%
Dünya hayatı ile ahiret hayatı arasındaki ilişkiyi yorumlar.	3	2	1	67
Allah'ın (c.c.) adil, merhametli ve affedicisi olması ile ahiret inancını arasında ilişki kurar.	1	0	1	0
Ahiret hayatının aşamalarını açıklar.	5	3	1	60
Melekleri özellikleri ve görevlerine göre sınıflandırır.	1	0	0	0

Sözel (İNG)

İngilizce	S	D	Y	B%
APPEARANCE AND PERSONALITY	4	4	0	100
SPORTS	5	2	3	40
BIOGRAPHIES	1	1	0	100

Sayısal (MAT)

Matematik	S	D	Y	B%
Rasyonel sayıları ondalık gösterimle ifade eder.	1	1	0	100
Tam sayılarla işlemler yapmayı gerektiren problemleri çözer.	1	0	1	0
Tam sayılarla çarpma ve bölme işlemlerini yapar.	2	0	0	0
Tam sayılarla toplama ve çıkarma işlemlerini yapar. ilgili problemleri çözer.	2	0	2	0
Rasyonel sayılarla toplama ve çıkarma işlemlerini yapar.	7	1	5	14
Rasyonel sayıları sıralar ve karşılaştırır.	2	1	1	50
Rasyonel sayıları tanır ve sayı doğrusunda gösterir.	1	0	0	0
Tam sayıların kendileri ile tekrarlı çarpımını üslü nicelik olarak ifade eder.	2	2	0	100
Devirli olan ve olmayan ondalık gösterimleri rasyonel sayı olarak ifade eder.	2	0	1	0

Sayısal (FEN)

Fen	S	D	Y	B%
Uzay teknolojilerini açıklar.	2	1	1	50
Hayvan ve bitki hücrelerini, temel kısımları ve görevleri açısından karşılaştırır.	5	0	4	0
Teknoloji ile uzay araştırmaları arasındaki ilişkiyi açıklar.	1	1	0	100
Uzay kirliliğinin nedenlerini ifade ederek bu kirliliğin yol açabileceği olası sonuçları tahmin eder.	1	0	1	0
Yıldız oluşum sürecinin farkına varır.	1	1	0	100
Basit bir teleskop modeli hazırlayarak sunar.	1	0	1	0
Galaksilerin yapısını açıklar.	1	1	0	100
Yıldız kavramını açıklar.	1	1	0	100
Mitozun birbirini takip eden farklı evrelerden oluştuğunu açıklar.	1	0	1	0
Mayozun canlılar için önemi açıklar.	1	0	1	0
Hücre-doku-organ-sistem-organizma ilişkisini açıklar.	1	1	0	100
Üreme ana hücrelerinde mayozun nasıl gerçekleştiğini model üzerinde gösterir.	1	0	1	0
Mayoz ve mitoz arasındaki farkları karşılaştırır.	1	0	1	0
Mitozun canlılar için önemi açıklar.	2	2	0	100

SINAV SONUÇ BELGESİ

7. SINIF TÜRKİYE GENELİ BAŞARI BELİRLEME SINAVI

İSTANBUL / BEYLİKDÜZÜ / DÜNYA ETÜT MERKEZİ

Öğrenci: METE TUNCER HIZLI

Numara: 0

Sınıf:

Puan Türü	Puan	Genel Ort.	Dereceler				
			Snf	Kurum	İlçe	İl	Genel
LGS	▲ 403,329	271,570	5	15	15	142	618
Puanı Hesaplanan:			45	45	1238	10716	
Katılımlar:			15	45	45	1239	10745

Ders	Soru	Doğru	Yanlış	Net	Başarı %	Sınıf Ort.	Kurum Ort.	Genel Ort.
Türkçe	20	10	7	7,67	38	▼ 10,13	▼ 10,96	▲ 5,53
Tarih	10	5	4	3,67	37	▼ 3,73	▼ 4,38	▲ 1,96
Din K.ve A.B.	10	10	0	10,00	100	▲ 6,11	▲ 6,39	▲ 4,09
İngilizce	10	9	1	8,67	87	▲ 7,60	▲ 7,76	▲ 3,03
Matematik	20	18	0	18,00	90	▲ 8,82	▲ 10,61	▲ 4,19
Fen	20	16	4	14,67	73	▲ 9,73	▲ 10,90	▲ 4,83
Toplam:	90	68	16	62,67	70	▲ 46,13	▲ 51,01	▲ 23,61

Soru No	12345678901234567890
Sözel (TÜR)	D CbDABaDCaCB aad aC
Cevap Anh.	B DCCDDABBDCCBCBBADBC
Sözel (TAR)	ACdDb Bdd
Cevap Anh.	B ACBDACBCBD
Sözel (DİN)	CDDACBBADC
Cevap Anh.	B CDDACBBADC
Sözel (İNG)	DCADBCcABD
Cevap Anh.	B DCADBCBABD
Sayısal (MAT)	BDDACAB CA CADADCBB
Cevap Anh.	B BDDACABACBCADADCBB
Sayısal (FEN)	CBDAaAcDbCCBDAADDBc
Cevap Anh.	B CBDAACDCBCCBDAADDBB

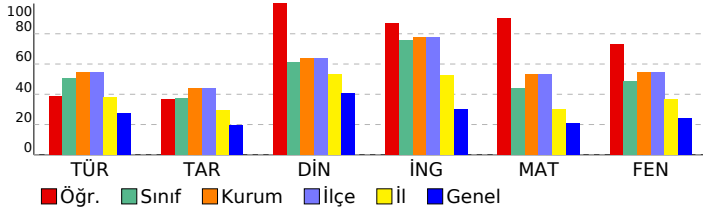

DERSLERE GÖRE BAŞARI ANALİZİ

Sözel (TÜR)

Türkçe	S	D	Y	B%
Bağlamdan yararlanarak bilmediği kelime ve kelime gruplarının anlamını tahmin eder.	3	2	1	67
Metinle ilgili soruları cevaplar.	1	0	0	0
Okudukları ile ilgili çıkarımlarda bulunur.	2	1	1	50
Metindeki yardımcı fikirleri belirler.	1	0	1	0
Metnin içeriğini yorumlar.	2	0	1	0
Metindeki hikaye unsurlarını belirler.	1	1	0	100
Metni oluşturan unsurlar arasındaki geçiş ve bağlantı ifadelerinin anlama olan katkısını değerlendirir.	1	1	0	0
Noktalama işaretlerine dikkat ederek sesli ve sessiz okur.	1	1	0	100
Fiillerin anlam özelliklerini fark eder.	2	2	0	100
Metindeki söz sanatlarını tespit eder.	1	0	1	0
Metindeki anlatım biçimlerini belirler.	1	1	0	100
Grafik, tablo ve çizelgeyle sunulan bilgileri yorumlar.	1	1	0	100
Görsellerle ilgili soruları cevaplar.	1	0	1	0
Çekim eklerinin işlevlerini ayırır.	1	1	0	0
Metindeki iş ve işlem basamaklarını kavrar.	1	1	0	100

Sözel (TAR)

Tarih	S	D	Y	B%
Osmanlı Devleti'nin fetih siyasetini örnekler üzerinden analiz eder.	3	2	1	67
Osmanlı Devleti'nin siyasi güç olarak ortaya çıkış sürecini ve bu süreci etkileyen faktörleri açıklar.	5	1	3	20
İletişim etkileyen tutum ve davranışları analiz ederek kendi tutum ve davranışlarını sorgular.	1	1	0	100
Medyanın sosyal değişim ve etkileşimdeki rolünü tartışır.	1	1	0	100

Sözel (DİN)

Din K.ve A.B.	S	D	Y	B%
Dünya hayatı ile ahiret hayatı arasındaki ilişkiyi yorumlar.	3	3	0	100
Allah'ın (c.c.) adil, merhametli ve affedicisi olması ile ahiret inancını arasında ilişki kurar.	1	1	0	100
Ahiret hayatının aşamalarını açıklar.	5	5	0	100
Melekleri özelliklerini ve görevlerine göre sınıflandırır.	1	1	0	100

Sözel (İNG)

İngilizce	S	D	Y	B%
APPEARANCE AND PERSONALITY	4	3	1	75
SPORTS	5	5	0	100
BIOGRAPHIES	1	1	0	100

Sayısal (MAT)

Matematik	S	D	Y	B%
Rasyonel sayıları ondalık gösterimle ifade eder.	1	1	0	100
Tam sayılarla işlemler yapmayı gerektiren problemleri çözer.	1	1	0	100
Tam sayılarla çarpma ve bölme işlemlerini yapar.	2	2	0	100
Tam sayılarla toplama ve çıkarma işlemlerini yapar. ilgili problemleri çözer.	2	1	0	50
Rasyonel sayılarla toplama ve çıkarma işlemlerini yapar.	7	6	0	86
Rasyonel sayıları sıralar ve karşılaştırır.	2	2	0	100
Rasyonel sayıları tanır ve sayı doğrusunda gösterir.	1	1	0	100
Tam sayıların kendileri ile tekrarlı çarpımını üslü nicelik olarak ifade eder.	2	2	0	100
Devirli olan ve olmayan ondalık gösterimleri rasyonel sayı olarak ifade eder.	2	2	0	100

Sayısal (FEN)

Fen	S	D	Y	B%
Uzay teknolojilerini açıklar.	2	1	1	50
Hayvan ve bitki hücrelerini, temel kısımları ve görevleri açısından karşılaştırır.	5	3	2	60
Teknoloji ile uzay araştırmaları arasındaki ilişkiyi açıklar.	1	1	0	100
Uzay kirliliğinin nedenlerini ifade ederek bu kirliliğin yol açabileceği olası sonuçları tahmin eder.	1	1	0	100
Yıldız oluşum sürecinin farkına varır.	1	1	0	100
Basit bir teleskop modeli hazırlayarak sunar.	1	1	0	100
Galaksilerin yapısını açıklar.	1	1	0	100
Yıldız kavramını açıklar.	1	0	1	0
Mitozun birbirini takip eden farklı evrelerden oluştuğunu açıklar.	1	1	0	100
Mayozun canlılar için önemi açıklar.	1	1	0	100
Hücre-doku-organ-sistem-organizma ilişkisini açıklar.	1	1	0	100
Üreme ana hücrelerinde mayozun nasıl gerçekleştiğini model üzerinde gösterir.	1	1	0	100
Mayoz ve mitoz arasındaki farkları karşılaştırır.	1	1	0	100
Mitozun canlılar için önemi açıklar.	2	2	0	100

SINAV SONUÇ BELGESİ

7. SINIF TÜRKİYE GENELİ BAŞARI BELİRLEME SINAVI

İSTANBUL / BEYLİKDÜZÜ / DÜNYA ETÜT MERKEZİ

Öğrenci Numara Sınıf
NİLSU AKTAŞ 0

Puan Türü	Puan	Genel Ort.	Dereceler				
			Snf	Kurum	İlçe	İl	Genel
LGS	▲ 432,997	271,570	2	7	7	52	223
Puanı Hesaplanan:			45	45	1238	10716	
Katılımlar:			15	45	45	1239	10745

Ders	Soru	Doğru	Yanlış	Net	Başarı %	Sınıf Ort.	Kurum Ort.	Genel Ort.
Türkçe	20	17	3	16,00	80	▲ 10,13	▲ 10,96	▲ 5,53
Tarih	10	4	5	2,33	23	▼ 3,73	▼ 4,38	▲ 1,96
Din K.ve A.B.	10	8	2	7,33	73	▲ 6,11	▲ 6,39	▲ 4,09
İngilizce	10	10	0	10,00	100	▲ 7,60	▲ 7,76	▲ 3,03
Matematik	20	19	1	18,67	93	▲ 8,82	▲ 10,61	▲ 4,19
Fen	20	15	4	13,67	68	▲ 9,73	▲ 10,90	▲ 4,83
Toplam:	90	73	15	68,00	76	▲ 46,13	▲ 51,01	▲ 23,61

Soru No	12345678901234567890
Sözel (TÜR)	CaDbBaCBCBDBBADDCCD
Cevap Anh.	A CBDABBCCBDBBADDCCD
Sözel (TAR)	bBda ADaDa
Cevap Anh.	A DBCBCADBCA
Sözel (DİN)	CDABBdAbDC
Cevap Anh.	A CDABBCADDCC
Sözel (İNG)	DBABCBDACD
Cevap Anh.	A DBABCBDACD
Sayısal (MAT)	CBBCDADACBAbABACADDB
Cevap Anh.	A CBBCDADACBACABACADDB
Sayısal (FEN)	dBDDAADBCCBCDaAd BC
Cevap Anh.	A BBDDAADBCCBCDCAADBC

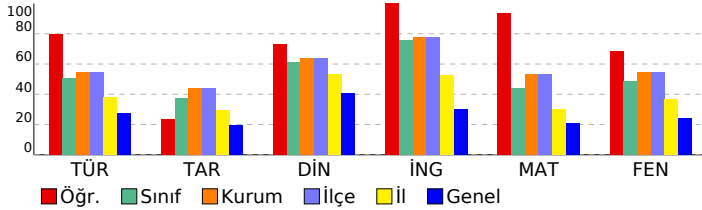

DERSLERE GÖRE BAŞARI ANALİZİ

Sözel (TÜR)

Türkçe	S	D	Y	B%
Bağlamdan yararlanarak bilmediği kelime ve kelime gruplarının anlamını tahmin eder.	3	2	1	67
Metinle ilgili soruları cevaplar.	1	1	0	100
Okudukları ile ilgili çıkarımlarda bulunur.	2	1	1	50
Metindeki yardımcı fikirleri belirler.	1	1	0	100
Metnin içeriğini yorumlar.	2	1	1	50
Metindeki hikâye unsurlarını belirler.	1	1	0	100
Metni oluşturan unsurlar arasındaki geçiş ve bağlantı ifadelerinin anlama olan katkısını değerlendirir.	1	1	0	100
Noktalama işaretlerine dikkat ederek sesli ve sessiz okur.	1	1	0	100
Fiillerin anlam özelliklerini fark eder.	2	2	0	100
Metindeki söz sanatlarını tespit eder.	1	1	0	100
Metindeki anlatım biçimlerini belirler.	1	1	0	100
Gratik, tablo ve çizelgeyle sunulan bilgileri yorumlar.	1	1	0	100
Görsellerle ilgili soruları cevaplar.	1	1	0	100
Çekim eklerinin işlevlerini ayırır eder.	1	1	0	100
Metindeki iş ve işlem basamaklarını kavrar.	1	1	0	100

Sözel (TAR)

Tarih	S	D	Y	B%
Osmanlı Devleti'nin fetih siyasetini örnekler üzerinden analiz eder.	3	0	3	0
Osmanlı Devleti'nin siyasi güç olarak ortaya çıkış sürecini ve bu süreci etkileyen faktörleri açıklar.	5	3	1	60
İletişim etkileyen tutum ve davranışları analiz ederek kendi tutum ve davranışlarını sorgular.	1	0	1	0
Medyanın sosyal değişim ve etkileşimdeki rolünü tartışır.	1	1	0	100

Sözel (DİN)

Din K.ve A.B.	S	D	Y	B%
Dünya hayatı ile ahiret hayatı arasındaki ilişkiyi yorumlar.	3	2	1	67
Allah'ın (c.c.) adil, merhametli ve affedicisi olması ile ahiret inancını arasında ilişki kurar.	1	1	0	100
Ahiret hayatının aşamalarını açıklar.	5	4	1	80
Melekleri özelliklerini ve görevlerine göre sınıflandırır.	1	1	0	100

Sözel (İNG)

İngilizce	S	D	Y	B%
APPEARANCE AND PERSONALITY	4	4	0	100
SPORTS	5	5	0	100
BIOGRAPHIES	1	1	0	100

Sayısal (MAT)

Matematik	S	D	Y	B%
Rasyonel sayıları ondalık gösterimle ifade eder.	1	1	0	100
Tam sayılarla işlemler yapmayı gerektiren problemleri çözer.	1	1	0	100
Tam sayılarla çarpma ve bölme işlemlerini yapar.	2	2	0	100
Tam sayılarla toplama ve çıkarma işlemlerini yapar. ilgili problemleri çözer.	2	2	0	100
Rasyonel sayılarla toplama ve çıkarma işlemlerini yapar.	7	7	0	100
Rasyonel sayıları sıralar ve karşılaştırır.	2	2	0	100
Rasyonel sayıları tanır ve sayı doğrusunda gösterir.	1	1	0	100
Tam sayıların kendileri ile tekrarlı çarpımını üslü nicelik olarak ifade eder.	2	1	1	50
Devirli olan ve olmayan ondalık gösterimleri rasyonel sayı olarak ifade eder.	2	2	0	100

Sayısal (FEN)

Fen	S	D	Y	B%
Uzay teknolojilerini açıklar.	2	1	1	50
Hayvan ve bitki hücrelerini, temel kısımları ve görevleri açısından karşılaştırır.	5	4	1	80
Teknoloji ile uzay araştırmaları arasındaki ilişkiyi açıklar.	1	1	0	100
Uzay kirliliğinin nedenlerini ifade ederek bu kirliliğin yol açabileceği olası sonuçları tahmin eder.	1	1	0	100
Yıldız oluşum sürecinin farkına varır.	1	1	0	100
Basit bir teleskop modeli hazırlayarak sunar.	1	1	0	0
Galaksilerin yapısını açıklar.	1	1	0	100
Yıldız kavramını açıklar.	1	1	0	100
Mitozun birbirini takip eden farklı evrelerden oluştuğunu açıklar.	1	1	0	100
Mayozun canlılar için önemini açıklar.	1	1	0	100
Hücre-doku-organ-sistem-organizma ilişkisini açıklar.	1	1	0	100
Üreme ana hücrelerinde mayozun nasıl gerçekleştiğini model üzerinde gösterir.	1	0	1	0
Mayoz ve mitoz arasındaki farkları karşılaştırır.	1	0	0	0
Mitozun canlılar için önemini açıklar.	2	2	0	100

SINAV SONUÇ BELGESİ

7. SINIF TÜRKİYE GENELİ BAŞARI BELİRLEME SINAVI

İSTANBUL / BEYLİKDÜZÜ / DÜNYA ETÜT MERKEZİ

Öğrenci: PELİN KINIK Numara: 0 Sınıf:

Puan Türü	Puan	Genel Ort.	Dereceler				
			Snf	Kurum	İlçe	İl	Genel
LGS	▲ 346,214	271,570	9	28	28	375	1873
Puanı Hesaplanan:			45	45	1238	10716	
Katılımlar:			15	45	45	1239	10745

Ders	Soru	Doğru	Yanlış	Net	Başarı %	Sınıf Ort.	Kurum Ort.	Genel Ort.
Türkçe	20	16	4	14,67	73	▲10,13	▲10,96	▲ 5,53
Tarih	10	4	6	2,00	20	▼ 3,73	▼ 4,38	▲ 1,96
Din K.ve A.B.	10	5	5	3,33	33	▼ 6,11	▼ 6,39	▼ 4,09
İngilizce	10	10	0	10,00	100	▲ 7,60	▲ 7,76	▲ 3,03
Matematik	20	11	8	8,33	42	▼ 8,82	▼ 10,61	▲ 4,19
Fen	20	10	10	6,67	33	▼ 9,73	▼ 10,90	▲ 4,83
Toplam:	90	56	33	45,00	50	▼ 46,13	▼ 51,01	▲ 23,61

Soru No	12345678901234567890
Sözel (TÜR)	cCCbDABcDCBCBcBBbDBC
Cevap Anh.	B DCCDDABDCBCBBAADBC
Sözel (TAR)	ACcCAbBadb
Cevap Anh.	B ACBDACBCBD
Sözel (DİN)	CbcAacBAbC
Cevap Anh.	B CDDACBBADC
Sözel (İNG)	DCADBCBBD
Cevap Anh.	B DCADBCBBD
Sayısal (MAT)	aDDAaAbdCacCbDdcC Bd
Cevap Anh.	B BDDACABACBACADADCBB
Sayısal (FEN)	CBDAaAacCCbdaAcaDac
Cevap Anh.	B CBDAACDCBCCBDAADDB

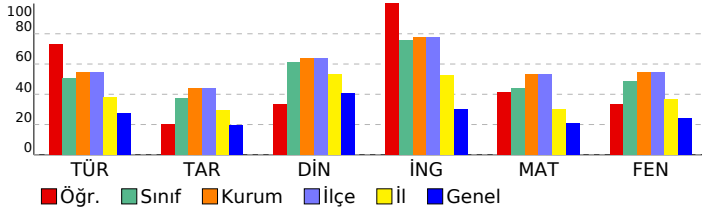

DERSLERE GÖRE BAŞARI ANALİZİ

Sözel (TÜR)

Türkçe	S	D	Y	B%
Bağlamdan yararlanarak bilmediği kelime ve kelime gruplarının anlamını tahmin eder.	3	3	0	100
Metinle ilgili soruları cevaplar.	1	1	0	100
Okudukları ile ilgili çıkarımlarda bulunur.	2	1	1	50
Metindeki yardımcı fikirleri belirler.	1	1	0	100
Metnin içeriğini yorumlar.	2	2	0	100
Metindeki hikaye unsurlarını belirler.	1	1	0	100
Metni oluşturan unsurlar arasındaki geçiş ve bağlantı ifadelerinin anlama olan katkısını değerlendirir.	1	1	0	100
Noktalama işaretlerine dikkat ederek sesli ve sessiz okur.	1	1	0	100
Fiillerin anlam özelliklerini fark eder.	2	2	0	100
Metindeki söz sanatlarını tespit eder.	1	0	1	0
Metindeki anlatım biçimlerini belirler.	1	1	0	100
Gratik, tablo ve çizelgeyle sunulan bilgileri yorumlar.	1	1	0	100
Görsellerle ilgili soruları cevaplar.	1	0	1	0
Çekim eklerinin işlevlerini ayırır eder.	1	1	0	100
Metindeki iş ve işlem basamaklarını kavrar.	1	0	1	0

Sözel (TAR)

Tarih	S	D	Y	B%
Osmanlı Devleti'nin fetih siyasetini örnekler üzerinden analiz eder.	3	1	2	33
Osmanlı Devleti'nin siyasi güç olarak ortaya çıkış sürecini ve bu süreci etkileyen faktörleri açıklar.	5	1	4	20
İletişim etkileyen tutum ve davranışları analiz ederek kendi tutum ve davranışlarını sorgular.	1	1	0	100
Medyanın sosyal değişim ve etkileşimdeki rolünü tartışır.	1	1	0	100

Sözel (DİN)

Din K.ve A.B.	S	D	Y	B%
Dünya hayatı ile ahiret hayatı arasındaki ilişkiyi yorumlar.	3	1	2	33
Allah'ın (c.c.) adil, merhametli ve affedicisi olması ile ahiret inancını arasında ilişki kurar.	1	0	1	0
Ahiret hayatının aşamalarını açıklar.	5	3	2	60
Melekleri özelliklerini ve görevlerine göre sınıflandırır.	1	1	0	100

Sözel (İNG)

İngilizce	S	D	Y	B%
APPEARANCE AND PERSONALITY	4	4	0	100
SPORTS	5	5	0	100
BIOGRAPHIES	1	1	0	100

Sayısal (MAT)

Matematik	S	D	Y	B%
Rasyonel sayıları ondalık gösterimle ifade eder.	1	0	1	0
Tam sayılarla işlemler yapmayı gerektiren problemleri çözer.	1	1	0	100
Tam sayılarla çarpma ve bölme işlemlerini yapar.	2	0	1	0
Tam sayılarla toplama ve çıkarma işlemlerini yapar. ilgili problemleri çözer.	2	1	1	50
Rasyonel sayılarla toplama ve çıkarma işlemlerini yapar.	7	4	3	57
Rasyonel sayıları sıralar ve karşılaştırır.	2	2	0	100
Rasyonel sayıları tanır ve sayı doğrusunda gösterir.	1	0	1	0
Tam sayıların kendileri ile tekrarlı çarpımını üslü nicelik olarak ifade eder.	2	2	0	100
Devirli olan ve olmayan ondalık gösterimleri rasyonel sayı olarak ifade eder.	2	1	1	50

Sayısal (FEN)

Fen	S	D	Y	B%
Uzay teknolojilerini açıklar.	2	0	2	0
Hayvan ve bitki hücrelerini, temel kısımları ve görevleri açısından karşılaştırır.	5	2	3	40
Teknoloji ile uzay araştırmaları arasındaki ilişkiyi açıklar.	1	0	1	0
Uzay kirliliğinin nedenlerini ifade ederek bu kirliliğin yol açabileceği olası sonuçları tahmin eder.	1	0	1	0
Yıldız oluşum sürecinin farkına varır.	1	1	0	100
Basit bir teleskop modeli hazırlayarak sunar.	1	0	1	0
Galaksilerin yapısını açıklar.	1	1	0	100
Yıldız kavramını açıklar.	1	0	1	0
Mitozun birbirini takip eden farklı evrelerden oluştuğunu açıklar.	1	0	1	0
Mayozun canlılar için önemi açıklar.	1	1	0	100
Hücre-doku-organ-sistem-organizma ilişkisini açıklar.	1	1	0	100
Üreme ana hücrelerinde mayozun nasıl gerçekleştiğini model üzerinde gösterir.	1	1	0	100
Mayoz ve mitoz arasındaki farkları karşılaştırır.	1	1	0	100
Mitozun canlılar için önemi açıklar.	2	2	0	100

SINAV SONUÇ BELGESİ

7. SINIF TÜRKİYE GENELİ BAŞARI BELİRLEME SINAVI

İSTANBUL / BEYLİKDÜZÜ / DÜNYA ETÜT MERKEZİ

Öğrenci: SÜMEYYE YAVUZER

Numara: 0

Sınıf:

Puan Türü	Puan	Genel Ort.	Dereceler				
			Snf	Kurum	İlçe	İl	Genel
LGS	▲ 296,824	271,570	10	37	37	644	3437
Puanı Hesaplanan:			45	45	1238	10716	
Katılımlar:			15	45	45	1239	10745

Ders	Soru	Doğru	Yanlış	Net	Başarı %	Sınıf Ort.	Kurum Ort.	Genel Ort.
Türkçe	20	11	8	8,33	42	▼ 10,13	▼ 10,96	▲ 5,53
Tarih	10	6	4	4,67	47	▲ 3,73	▲ 4,38	▲ 1,96
Din K.ve A.B.	10	6	4	4,67	47	▼ 6,11	▼ 6,39	▲ 4,09
İngilizce	10	9	1	8,67	87	▲ 7,60	▲ 7,76	▲ 3,03
Matematik	20	6	9	3,00	15	▼ 8,82	▼ 10,61	▼ 4,19
Fen	20	8	7	5,67	28	▼ 9,73	▼ 10,90	▲ 4,83
Toplam:	90	46	33	35,00	39	▼ 46,13	▼ 51,01	▲ 23,61

Soru No	12345678901234567890
Sözel (TÜR)	adacBBC CcCDBdAadCCa
Cevap Anh.	A CBDABBCCBCBDBBADCCD
Sözel (TAR)	bBaaCcDBCA
Cevap Anh.	A DBCBCADBCA
Sözel (DİN)	CcABdCdbDC
Cevap Anh.	A CDABBCADD
Sözel (İNG)	DBABCBAACD
Cevap Anh.	A DBABCBDACD
Sayısal (MAT)	CBcCadDBa A Ac d ca
Cevap Anh.	A CBBCDADACBACABACADDB
Sayısal (FEN)	cBDDd cB C CaaAb Ba
Cevap Anh.	A BBDDAADBCCBCDCAADBC

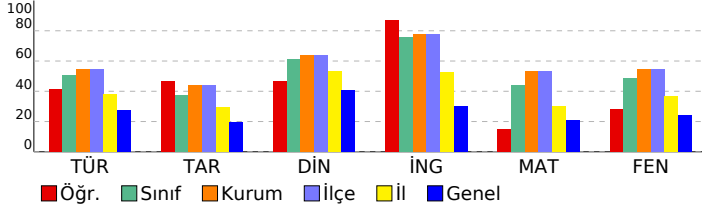

DERSLERE GÖRE BAŞARI ANALİZİ

Sözel (TÜR)

Türkçe	S	D	Y	B%
Bağlamdan yararlanarak bilmediği kelime ve kelime gruplarının anlamını tahmin eder.	3	1	2	33
Metinle ilgili soruları cevaplar.	1	0	1	0
Okudukları ile ilgili çıkarımlarda bulunur.	2	1	1	50
Metindeki yardımcı fikirleri belirler.	1	1	0	100
Metnin içeriğini yorumlar.	2	2	0	100
Metindeki hikaye unsurlarını belirler.	1	0	0	0
Metni oluşturan unsurlar arasındaki geçiş ve bağlantı ifadelerinin anlama olan katkısını değerlendirir.	1	0	1	0
Noktalama işaretlerine dikkat ederek sesli ve sessiz okur.	1	1	0	100
Fiillerin anlam özelliklerini fark eder.	2	2	0	100
Metindeki söz sanatlarını tespit eder.	1	1	0	100
Metindeki anlatım biçimlerini belirler.	1	0	1	0
Grafik, tablo ve çizelgeyle sunulan bilgileri yorumlar.	1	0	1	0
Görsellerle ilgili soruları cevaplar.	1	1	0	100
Çekim eklerinin işlevlerini ayırır eder.	1	1	0	100
Metindeki iş ve işlem basamaklarını kavrar.	1	0	1	0

Sözel (TAR)

Tarih	S	D	Y	B%
Osmanlı Devleti'nin fetih siyasetini örnekler üzerinden analiz eder.	3	0	3	0
Osmanlı Devleti'nin siyasi güç olarak ortaya çıkış sürecini ve bu süreci etkileyen faktörleri açıklar.	5	4	1	80
İletişim etkileyen tutum ve davranışları analiz ederek kendi tutum ve davranışlarını sorgular.	1	1	0	100
Medyanın sosyal değişim ve etkileşimdeki rolünü tartışır.	1	1	0	100

Sözel (DİN)

Din K.ve A.B.	S	D	Y	B%
Dünya hayatı ile ahiret hayatı arasındaki ilişkiyi yorumlar.	3	1	2	33
Allah'ın (c.c.) adil, merhametli ve affedicisi olması ile ahiret inancı arasında ilişki kurar.	1	0	1	0
Ahiret hayatının aşamalarını açıklar.	5	4	1	80
Melekleri özellikleri ve görevlerine göre sınıflandırır.	1	1	0	100

Sözel (İNG)

İngilizce	S	D	Y	B%
APPEARANCE AND PERSONALITY	4	4	0	100
SPORTS	5	4	1	80
BIOGRAPHIES	1	1	0	100

Sayısal (MAT)

Matematik	S	D	Y	B%
Rasyonel sayıları ondalık gösterimle ifade eder.	1	1	0	100
Tam sayılarla işlemler yapmayı gerektiren problemleri çözer.	1	1	0	100
Tam sayılarla çarpma ve bölme işlemlerini yapar.	2	0	2	0
Tam sayılarla toplama ve çıkarma işlemlerini yapar. ilgili problemleri çözer.	2	1	0	50
Rasyonel sayılarla toplama ve çıkarma işlemlerini yapar.	7	2	4	29
Rasyonel sayıları sıralar ve karşılaştırır.	2	1	0	50
Rasyonel sayıları tanır ve sayı doğrusunda gösterir.	1	0	1	0
Tam sayıların kendileri ile tekrarlı çarpımını üslü nicelik olarak ifade eder.	2	0	0	0
Devirli olan ve olmayan ondalık gösterimleri rasyonel sayı olarak ifade eder.	2	0	2	0

Sayısal (FEN)

Fen	S	D	Y	B%
Uzay teknolojilerini açıklar.	2	1	1	50
Hayvan ve bitki hücrelerini, temel kısımları ve görevleri açısından karşılaştırır.	5	2	2	40
Teknoloji ile uzay araştırmaları arasındaki ilişkiyi açıklar.	1	1	0	100
Uzay kirliliğinin nedenlerini ifade ederek bu kirliliğin yol açabileceği olası sonuçları tahmin eder.	1	0	1	0
Yıldız oluşum sürecinin farkına varır.	1	0	0	0
Basit bir teleskop modeli hazırlayarak sunar.	1	0	0	0
Galaksilerin yapısını açıklar.	1	1	0	100
Yıldız kavramını açıklar.	1	0	0	0
Mitozun birbirini takip eden farklı evrelerden oluştuğunu açıklar.	1	1	0	100
Mayozun canlılar için önemi açıklar.	1	0	1	0
Hücre-doku-organ-sistem-organizma ilişkisini açıklar.	1	1	0	100
Üreme ana hücrelerinde mayozun nasıl gerçekleştiğini model üzerinde gösterir.	1	0	1	0
Mayoz ve mitoz arasındaki farkları karşılaştırır.	1	0	0	0
Mitozun canlılar için önemi açıklar.	2	1	1	50

SINAV SONUÇ BELGESİ

7. SINIF TÜRKİYE GENELİ BAŞARI BELİRLEME SINAVI

İSTANBUL / BEYLİKDÜZÜ / DÜNYA ETÜT MERKEZİ

Öğrenci: TUĞBA İLHAN

Numara: 0

Sınıf:

Puan Türü	Puan	Genel Ort.	Dereceler				
			Snf	Kurum	İlçe	İl	Genel
LGS	▲ 276,618	271,570	12	40	40	751	4303
Puanı Hesaplanan:			45	45	1238	10716	
Katılımlar:			15	45	45	1239	10745

Ders	Soru	Doğru	Yanlış	Net	Başarı %	Sınıf Ort.	Kurum Ort.	Genel Ort.
Türkçe	20	12	8	9,33	47	▼ 10,13	▼ 10,96	▲ 5,53
Tarih	10	5	5	3,33	33	▼ 3,73	▼ 4,38	▲ 1,96
Din K.ve A.B.	10	5	5	3,33	33	▼ 6,11	▼ 6,39	▼ 4,09
İngilizce	10	9	1	8,67	87	▲ 7,60	▲ 7,76	▲ 3,03
Matematik	20	3	13	-1,33	-7	▼ 8,82	▼ 10,61	▼ 4,19
Fen	20	9	11	5,33	27	▼ 9,73	▼ 10,90	▲ 4,83
Toplam:	90	43	43	28,67	32	▼ 46,13	▼ 51,01	▲ 23,61

Soru No	12345678901234567890
Sözel (TÜR)	aCCbDABBcCdCBCbcbBa
Cevap Anh.	B DCCDDABDBCBCBBADBC
Sözel (TAR)	bCBDDcAaBb
Cevap Anh.	B ACBDACBCBD
Sözel (DİN)	CcbbCBaAcC
Cevap Anh.	B CDDACBBADC
Sözel (İNG)	DCAcBCBBD
Cevap Anh.	B DCADBCBBD
Sayısal (MAT)	acbbdaddA CbDcb ad
Cevap Anh.	B BDDACABACBACADDCBCC
Sayısal (FEN)	bBcdACDdcCCbdDccDcBd
Cevap Anh.	B CBDAACDCBCCBDAADDBB

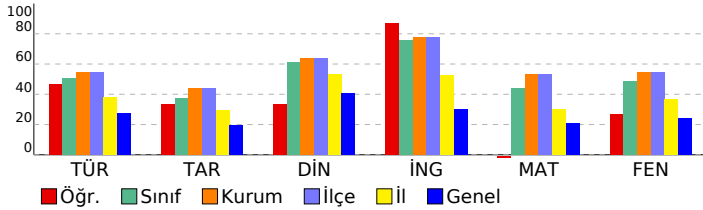

DERSLERE GÖRE BAŞARI ANALİZİ

Sözel (TÜR)

Türkçe	S	D	Y	B%
Bağlamdan yararlanarak bilmediği kelime ve kelime gruplarının anlamını tahmin eder.	3	2	1	67
Metinle ilgili soruları cevaplar.	1	0	1	0
Okudukları ile ilgili çıkarımlarda bulunur.	2	1	1	50
Metindeki yardımcı fikirleri belirler.	1	0	1	0
Metnin içeriğini yorumlar.	2	2	0	100
Metindeki hikâye unsurlarını belirler.	1	1	0	100
Metni oluşturan unsurlar arasındaki geçiş ve bağlantı ifadelerinin anlama olan katkısını değerlendirir.	1	0	1	0
Noktalama işaretlerine dikkat ederek sesli ve sessiz okur.	1	1	0	100
Fiillerin anlam özelliklerini fark eder.	2	1	1	50
Metindeki söz sanatlarını tespit eder.	1	1	0	100
Metindeki anlatım biçimlerini belirler.	1	1	0	100
Grafik, tablo ve çizelgeyle sunulan bilgileri yorumlar.	1	1	0	100
Görsellerle ilgili soruları cevaplar.	1	0	1	0
Çekim eklerinin işlevlerini ayırır eder.	1	1	0	100
Metindeki iş ve işlem basamaklarını kavrar.	1	0	1	0

Sözel (TAR)

Tarih	S	D	Y	B%
Osmanlı Devleti'nin fetih siyasetini örnekler üzerinden analiz eder.	3	0	3	0
Osmanlı Devleti'nin siyasi güç olarak ortaya çıkış sürecini ve bu süreci etkileyen faktörleri açıklar.	5	4	1	80
İletişim etkileyen tutum ve davranışları analiz ederek kendi tutum ve davranışlarını sorgular.	1	1	0	100
Medyanın sosyal değişim ve etkileşimdeki rolünü tartışır.	1	0	1	0

Sözel (DİN)

Din K.ve A.B.	S	D	Y	B%
Dünya hayatı ile ahiret hayatı arasındaki ilişkiyi yorumlar.	3	2	1	67
Allah'ın (c.c.) adil, merhametli ve affedicisi olması ile ahiret inancını arasında ilişki kurar.	1	0	1	0
Ahiret hayatının aşamalarını açıklar.	5	3	2	60
Melekleri özellikleri ve görevlerine göre sınıflandırır.	1	0	1	0

Sözel (İNG)

İngilizce	S	D	Y	B%
APPEARANCE AND PERSONALITY	4	4	0	100
SPORTS	5	4	1	80
BIOGRAPHIES	1	1	0	100

Sayısal (MAT)

Matematik	S	D	Y	B%
Rasyonel sayıları ondalık gösterimle ifade eder.	1	0	1	0
Tam sayılarla işlemler yapmayı gerektiren problemleri çözer.	1	0	1	0
Tam sayılarla çarpma ve bölme işlemlerini yapar.	2	0	1	0
Tam sayılarla toplama ve çıkarma işlemlerini yapar. ilgili problemleri çözer.	2	0	0	0
Rasyonel sayılarla toplama ve çıkarma işlemlerini yapar.	7	2	5	29
Rasyonel sayıları sıralar ve karşılaştırır.	2	1	1	50
Rasyonel sayıları tanır ve sayı doğrusunda gösterir.	1	0	1	0
Tam sayıların kendileri ile tekrarlı çarpımını üslü nicelik olarak ifade eder.	2	0	2	0
Devirli olan ve olmayan ondalık gösterimleri rasyonel sayı olarak ifade eder.	2	0	1	0

Sayısal (FEN)

Fen	S	D	Y	B%
Uzay teknolojilerini açıklar.	2	1	1	50
Hayvan ve bitki hücrelerini, temel kısımları ve görevleri açısından karşılaştırır.	5	3	2	60
Teknoloji ile uzay araştırmaları arasındaki ilişkiyi açıklar.	1	1	0	100
Uzay kirliliğinin nedenlerini ifade ederek bu kirliliğin yol açabileceği olası sonuçları tahmin eder.	1	0	1	0
Yıldız oluşum sürecinin farkına varır.	1	0	1	0
Basit bir teleskop modeli hazırlayarak sunar.	1	0	1	0
Galaksilerin yapısını açıklar.	1	1	0	100
Yıldız kavramını açıklar.	1	0	1	0
Mitozun birbirini takip eden farklı evrelerden oluştuğunu açıklar.	1	0	1	0
Mayozun canlılar için önemi açıklar.	1	1	0	100
Hücre-doku-organ-sistem-organizma ilişkisini açıklar.	1	1	0	100
Üreme ana hücrelerinde mayozun nasıl gerçekleştiğini model üzerinde gösterir.	1	0	1	0
Mayoz ve mitoz arasındaki farkları karşılaştırır.	1	0	1	0
Mitozun canlılar için önemi açıklar.	2	1	1	50

SINAV SONUÇ BELGESİ

7. SINIF TÜRKİYE GENELİ BAŞARI BELİRLEME SINAVI

İSTANBUL / BEYLİKDÜZÜ / DÜNYA ETÜT MERKEZİ

Öğrenci Numara Sınıf
AHMET TEZER N 0 7

Puan Türü	Puan	Genel Ort.	Dereceler				
			Snf	Kurum	İlçe	İl	Genel
LGS	▲ 428,257	271,570	4	8	8	63	266
Puanı Hesaplanan:			45	45	1238	10716	
Katılımlar:			21	45	45	1239	10745

Ders	Soru	Doğru	Yanlış	Net	Başarı %	Sınıf Ort.	Kurum Ort.	Genel Ort.
Türkçe	20	14	4	12,67	63	▲ 11,40	▲ 10,96	▲ 5,53
Tarih	10	6	3	5,00	50	▲ 4,54	▲ 4,38	▲ 1,96
Din K.ve A.B.	10	9	1	8,67	87	▲ 6,38	▲ 6,39	▲ 4,09
İngilizce	10	9	0	9,00	90	▲ 7,29	▲ 7,76	▲ 3,03
Matematik	20	20	0	20,00	100	▲ 10,90	▲ 10,61	▲ 4,19
Fen	20	15	5	13,33	67	▲ 11,10	▲ 10,90	▲ 4,83
Toplam:	90	73	13	68,67	76	▲ 51,60	▲ 51,01	▲ 23,61

Soru No	12345678901234567890
Sözel (TÜR)	C acaaCBC CDBBADDCCD
Cevap Anh.	ABDABBCCBCCDBBADDCCD
Sözel (TAR)	bBdB AcBCA
Cevap Anh.	DBCBCADBCA
Sözel (DİN)	CDABBdADDC
Cevap Anh.	CDABBCADDC
Sözel (İNG)	DBABCB ACD
Cevap Anh.	DBABCBDACD
Sayısal (MAT)	CBBCDADACBACABACADDB
Cevap Anh.	CBBCDADACBACABACADDB
Sayısal (FEN)	aBbDAADBCCCaCDAAcDBC
Cevap Anh.	BBDDAADBCCBCDCAADBC

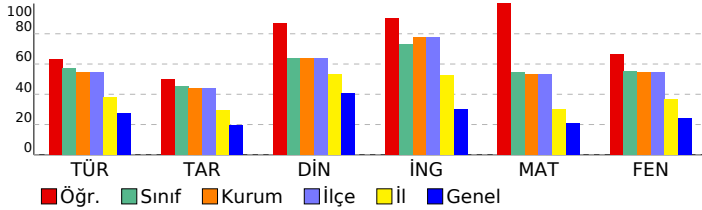

DERSLERE GÖRE BAŞARI ANALİZİ

Sözel (TÜR)

Türkçe	S	D	Y	B%
Bağlamdan yararlanarak bilmediği kelime ve kelime gruplarının anlamını tahmin eder.	3	2	0	67
Metinle ilgili soruları cevaplar.	1	0	1	0
Okudukları ile ilgili çıkarımlarda bulunur.	2	1	1	50
Metindeki yardımcı fikirleri belirler.	1	0	1	0
Metnin içeriğini yorumlar.	2	1	1	50
Metindeki hikaye unsurlarını belirler.	1	1	0	100
Metni oluşturan unsurlar arasındaki geçiş ve bağlantı ifadelerinin anlama olan katkısını değerlendirir.	1	0	0	0
Noktalama işaretlerine dikkat ederek sesli ve sessiz okur.	1	1	0	100
Fiillerin anlam özelliklerini fark eder.	2	2	0	100
Metindeki söz sanatlarını tespit eder.	1	1	0	100
Metindeki anlatım biçimlerini belirler.	1	1	0	100
Gratik, tablo ve çizelgeyle sunulan bilgileri yorumlar.	1	1	0	100
Görsellerle ilgili soruları cevaplar.	1	1	0	100
Çekim eklerinin işlevlerini ayırt eder.	1	1	0	100
Metindeki iş ve işlem basamaklarını kavrar.	1	1	0	100

Sözel (TAR)

Tarih	S	D	Y	B%
Osmanlı Devleti'nin fetih siyasetini örnekler üzerinden analiz eder.	3	1	2	33
Osmanlı Devleti'nin siyasi güç olarak ortaya çıkış sürecini ve bu süreci etkileyen faktörleri açıklar.	5	3	1	60
İletişim etkileyen tutum ve davranışları analiz ederek kendi tutum ve davranışlarını sorgular.	1	1	0	100
Medyanın sosyal değişim ve etkileşimdeki rolünü tartışır.	1	1	0	100

Sözel (DİN)

Din K.ve A.B.	S	D	Y	B%
Dünya hayatı ile ahiret hayatı arasındaki ilişkiyi yorumlar.	3	3	0	100
Allah'ın (c.c.) adil, merhametli ve affedicisi olması ile ahiret inancını arasında ilişki kurar.	1	1	0	100
Ahiret hayatının aşamalarını açıklar.	5	4	1	80
Melekleri özellikleri ve görevlerine göre sınıflandırır.	1	1	0	100

Sözel (İNG)

İngilizce	S	D	Y	B%
APPEARANCE AND PERSONALITY	4	4	0	100
SPORTS	5	4	0	80
BIOGRAPHIES	1	1	0	100

Sayısal (MAT)

Matematik	S	D	Y	B%
Rasyonel sayıları ondalık gösterimle ifade eder.	1	1	0	100
Tam sayılarla işlemler yapmayı gerektiren problemleri çözer.	1	1	0	100
Tam sayılarla çarpma ve bölme işlemlerini yapar.	2	2	0	100
Tam sayılarla toplama ve çıkarma işlemlerini yapar. ilgili problemleri çözer.	2	2	0	100
Rasyonel sayılarla toplama ve çıkarma işlemlerini yapar.	7	7	0	100
Rasyonel sayıları sıralar ve karşılaştırır.	2	2	0	100
Rasyonel sayıları tanır ve sayı doğrusunda gösterir.	1	1	0	100
Tam sayıların kendileri ile tekrarlı çarpımını üslü nicelik olarak ifade eder.	2	2	0	100
Devirli olan ve olmayan ondalık gösterimleri rasyonel sayı olarak ifade eder.	2	2	0	100

Sayısal (FEN)

Fen	S	D	Y	B%
Uzay teknolojilerini açıklar.	2	1	1	50
Hayvan ve bitki hücrelerini, temel kısımları ve görevleri açısından karşılaştırır.	5	3	2	60
Teknoloji ile uzay araştırmaları arasındaki ilişkiyi açıklar.	1	1	0	100
Uzay kirliliğinin nedenlerini ifade ederek bu kirliliğin yol açabileceği olası sonuçları tahmin eder.	1	1	0	100
Yıldız oluşum sürecinin farkına varır.	1	1	0	100
Basit bir teleskop modeli hazırlayarak sunar.	1	1	0	100
Galaksilerin yapısını açıklar.	1	1	0	100
Yıldız kavramını açıklar.	1	0	1	0
Mitozun birbirini takip eden farklı evrelerden oluştuğunu açıklar.	1	1	0	100
Mayozun canlılar için önemini açıklar.	1	1	0	100
Hücre-doku-organ-sistem-organizma ilişkisini açıklar.	1	1	0	100
Üreme ana hücrelerinde mayozun nasıl gerçekleştiğini model üzerinde gösterir.	1	0	1	0
Mayoz ve mitoz arasındaki farkları karşılaştırır.	1	1	0	100
Mitozun canlılar için önemini açıklar.	2	2	0	100

SINAV SONUÇ BELGESİ

7. SINIF TÜRKİYE GENELİ BAŞARI BELİRLEME SINAVI

İSTANBUL / BEYLİKDÜZÜ / DÜNYA ETÜT MERKEZİ

Öğrenci: **BAHAR KILIÇ** Numara: **156** Sınıf: **7**

Puan Türü	Puan	Genel Ort.	Dereceler				
			Snf	Kurum	İlçe	İl	Genel
LGS	▲ 368,305	271,570	12	23	23	276	1321
Puanı Hesaplanan:			45	45	1238	10716	
Katılımlar:			21	45	45	1239	10745

Ders	Soru	Doğru	Yanlış	Net	Başarı %	Sınıf Ort.	Kurum Ort.	Genel Ort.
Türkçe	20	11	8	8,33	42	▼11,40	▼10,96	▲5,53
Tarih	10	3	7	0,67	7	▼4,54	▼4,38	▼1,96
Din K.ve A.B.	10	5	5	3,33	33	▼6,38	▼6,39	▼4,09
İngilizce	10	8	2	7,33	73	▲7,29	▼7,76	▲3,03
Matematik	20	16	3	15,00	75	▲10,90	▲10,61	▲4,19
Fen	20	15	5	13,33	67	▲11,10	▲10,90	▲4,83
Toplam:	90	58	30	48,00	53	▼51,60	▼51,01	▲23,61

Soru No	12345678901234567890
Sözel (TÜR)	aCbbd BBDCBCCcabadC
Cevap Anh.	B DCCDDABDCBCCBBADBC
Sözel (TAR)	bdBbbbBCdb
Cevap Anh.	B ACBDACBCBD
Sözel (DİN)	CdbAddcAdb
Cevap Anh.	B CDDACBBADC
Sözel (İNG)	DCAcBdBABD
Cevap Anh.	B DCADBCBABD
Sayısal (MAT)	BDDA ddcCABCADADCBBc
Cevap Anh.	B BDDACABACABCADADCBBc
Sayısal (FEN)	CBDbAaDCBCCdBDAAADad
Cevap Anh.	B CBDAACDCBCCBDAADDBB

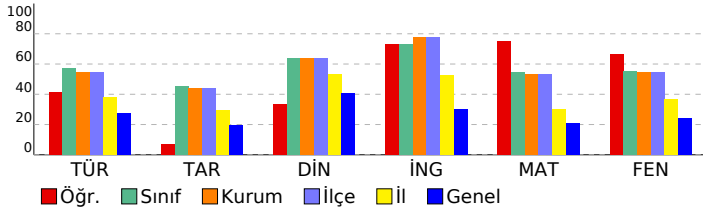

DERSLERE GÖRE BAŞARI ANALİZİ

Sözel (TÜR)

Türkçe	S	D	Y	B%
Bağlamdan yararlanarak bilmediği kelime ve kelime gruplarının anlamını tahmin eder.	3	1	2	33
Metinle ilgili soruları cevaplar.	1	0	1	0
Okudukları ile ilgili çıkarımlarda bulunur.	2	1	1	50
Metindeki yardımcı fikirleri belirler.	1	0	1	0
Metnin içeriğini yorumlar.	2	1	1	50
Metindeki hikâye unsurlarını belirler.	1	1	0	100
Metni oluşturan unsurlar arasındaki geçiş ve bağlantı ifadelerinin anlama olan katkısını değerlendirir.	1	1	0	100
Noktalama işaretlerine dikkat ederek sesli ve sessiz okur.	1	1	0	100
Fiillerin anlam özelliklerini fark eder.	2	1	0	50
Metindeki söz sanatlarını tespit eder.	1	1	0	100
Metindeki anlatım biçimlerini belirler.	1	1	0	100
Grafik, tablo ve çizelgeyle sunulan bilgileri yorumlar.	1	1	0	100
Görsellerle ilgili soruları cevaplar.	1	0	1	0
Çekim eklerinin işlevlerini ayırır eder.	1	1	0	100
Metindeki iş ve işlem basamaklarını kavrar.	1	0	1	0

Sözel (TAR)

Tarih	S	D	Y	B%
Osmanlı Devleti'nin fetih siyasetini örnekler üzerinden analiz eder.	3	2	1	67
Osmanlı Devleti'nin siyasi güç olarak ortaya çıkış sürecini ve bu süreci etkileyen faktörleri açıklar.	5	1	4	20
İletişim etkileyen tutum ve davranışları analiz ederek kendi tutum ve davranışlarını sorgular.	1	0	1	0
Medyanın sosyal değişim ve etkileşimdeki rolünü tartışır.	1	0	1	0

Sözel (DİN)

Din K.ve A.B.	S	D	Y	B%
Dünya hayatı ile ahiret hayatı arasındaki ilişkiyi yorumlar.	3	0	3	0
Allah'ın (c.c.) adil, merhametli ve affedicisi olması ile ahiret inancı arasında ilişki kurar.	1	1	0	100
Ahiret hayatının aşamalarını açıklar.	5	4	1	80
Melekleri özellikleri ve görevlerine göre sınıflandırır.	1	0	1	0

Sözel (İNG)

İngilizce	S	D	Y	B%
APPEARANCE AND PERSONALITY	4	4	0	100
SPORTS	5	3	2	60
BIOGRAPHIES	1	1	0	100

Sayısal (MAT)

Matematik	S	D	Y	B%
Rasyonel sayıları ondalık gösterimle ifade eder.	1	1	0	100
Tam sayılarla işlemler yapmayı gerektiren problemleri çözer.	1	1	0	100
Tam sayılarla çarpma ve bölme işlemlerini yapar.	2	2	0	100
Tam sayılarla toplama ve çıkarma işlemlerini yapar. ilgili problemleri çözer.	2	2	0	100
Rasyonel sayılarla toplama ve çıkarma işlemlerini yapar.	7	5	1	71
Rasyonel sayıları sıralar ve karşılaştırır.	2	2	0	100
Rasyonel sayıları tanır ve sayı doğrusunda gösterir.	1	1	0	100
Tam sayıların kendileri ile tekrarlı çarpımını üslü nicelik olarak ifade eder.	2	1	1	50
Devirli olan ve olmayan ondalık gösterimleri rasyonel sayı olarak ifade eder.	2	1	1	50

Sayısal (FEN)

Fen	S	D	Y	B%
Uzay teknolojilerini açıklar.	2	0	2	0
Hayvan ve bitki hücrelerini, temel kısımları ve görevleri açısından karşılaştırır.	5	4	1	80
Teknoloji ile uzay araştırmaları arasındaki ilişkiyi açıklar.	1	1	0	100
Uzay kirliliğinin nedenlerini ifade ederek bu kirliliğin yol açabileceği olası sonuçları tahmin eder.	1	1	0	100
Yıldız oluşum sürecinin farkına varır.	1	1	0	100
Basit bir teleskop modeli hazırlayarak sunar.	1	1	0	100
Galaksilerin yapısını açıklar.	1	1	0	100
Yıldız kavramını açıklar.	1	1	0	100
Mitozun birbirini takip eden farklı evrelerden oluştuğunu açıklar.	1	1	0	100
Mayozun canlılar için önemi açıklar.	1	1	0	100
Hücre-doku-organ-sistem-organizma ilişkisini açıklar.	1	1	0	100
Üreme ana hücrelerinde mayozun nasıl gerçekleştiğini model üzerinde gösterir.	1	1	0	100
Mayoz ve mitoz arasındaki farkları karşılaştırır.	1	1	0	100
Mitozun canlılar için önemi açıklar.	2	2	0	100

SINAV SONUÇ BELGESİ

7. SINIF TÜRKİYE GENELİ BAŞARI BELİRLEME SINAVI

İSTANBUL / BEYLİKDÜZÜ / DÜNYA ETÜT MERKEZİ

Öğrenci	Numara	Sınıf
BÜŞRA DURGUT	0	7

Puan Türü	Puan	Genel Ort.	Dereceler				
			Snf	Kurum	İlçe	İl	Genel
LGS	▲ 397,834	271,570	7	16	16	154	705
Puanı Hesaplanan:			45	45	1238	10716	
Katılımlar:			21	45	45	1239	10745

Ders	Soru	Doğru	Yanlış	Net	Başarı %	Sınıf Ort.	Kurum Ort.	Genel Ort.
Türkçe	20	15	3	14,00	70	▲ 11,40	▲ 10,96	▲ 5,53
Tarih	10	5	3	4,00	40	▼ 4,54	▼ 4,38	▲ 1,96
Din K.ve A.B.	10	7	3	6,00	60	▼ 6,38	▼ 6,39	▲ 4,09
İngilizce	10	8	2	7,33	73	▲ 7,29	▼ 7,76	▲ 3,03
Matematik	20	15	5	13,33	67	▲ 10,90	▲ 10,61	▲ 4,19
Fen	20	15	4	13,67	68	▲ 11,10	▲ 10,90	▲ 4,83
Toplam:	90	65	20	58,33	65	▲ 51,60	▲ 51,01	▲ 23,61

Soru No	12345678901234567890
Sözel (TÜR)	C aABBCBCdCDBB DbCCD
Cevap Anh.	A CBDABBCBCBDBADDDCCD
Sözel (TAR)	d BcCdDcA
Cevap Anh.	A DBCBCADBCA
Sözel (DİN)	CcABbdAbDC
Cevap Anh.	A CDABBCADDCC
Sözel (İNG)	DBABCBAcCD
Cevap Anh.	A DBABCBDACD
Sayısal (MAT)	aBBCcADACcACbBAaDADDB
Cevap Anh.	A CBBCDADACBACABACADDB
Sayısal (FEN)	BBDDAADbCCCaCaC bDBC
Cevap Anh.	A BBDDAADBCCBCDCAADBC

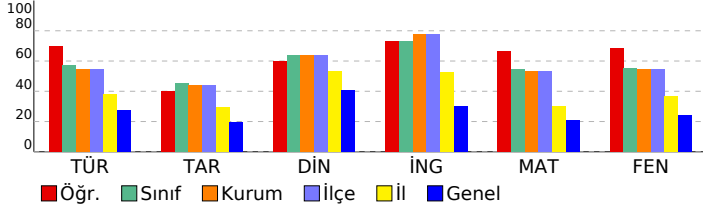

DERSLERE GÖRE BAŞARI ANALİZİ

Sözel (TÜR)

Türkçe	S	D	Y	B%
Bağlamdan yararlanarak bilmediği kelime ve kelime gruplarının anlamını tahmin eder.	3	2	0	67
Metinle ilgili soruları cevaplar.	1	0	1	0
Okudukları ile ilgili çıkarımlarda bulunur.	2	2	0	100
Metindeki yardımcı fikirleri belirler.	1	1	0	100
Metnin içeriğini yorumlar.	2	2	0	100
Metindeki hikâye unsurlarını belirler.	1	1	0	100
Metni oluşturan unsurlar arasındaki geçiş ve bağlantı ifadelerinin anlama olan katkısını değerlendirir.	1	0	1	0
Noktalama işaretlerine dikkat ederek sesli ve sessiz okur.	1	1	0	100
Fiillerin anlam özelliklerini fark eder.	2	1	0	50
Metindeki söz sanatlarını tespit eder.	1	1	0	100
Metindeki anlatım biçimlerini belirler.	1	1	0	100
Grafik, tablo ve çizelgeyle sunulan bilgileri yorumlar.	1	1	0	100
Görsellerle ilgili soruları cevaplar.	1	0	1	0
Çekim eklerinin işlevlerini ayırır eder.	1	1	0	100
Metindeki iş ve işlem basamaklarını kavrar.	1	1	0	100

Sözel (TAR)

Tarih	S	D	Y	B%
Osmanlı Devleti'nin fetih siyasetini örnekler üzerinden analiz eder.	3	1	0	33
Osmanlı Devleti'nin siyasi güç olarak ortaya çıkış sürecini ve bu süreci etkileyen faktörleri açıklar.	5	2	3	40
İletişim etkileyen tutum ve davranışları analiz ederek kendi tutum ve davranışlarını sorgular.	1	1	0	100
Medyanın sosyal değişim ve etkileşimdeki rolünü tartışır.	1	1	0	100

Sözel (DİN)

Din K.ve A.B.	S	D	Y	B%
Dünya hayatı ile ahiret hayatı arasındaki ilişkiyi yorumlar.	3	2	1	67
Allah'ın (c.c.) adil, merhametli ve affedicisi olması ile ahiret inancı arasında ilişki kurar.	1	0	1	0
Ahiret hayatının aşamalarını açıklar.	5	4	1	80
Melekleri özellikleri ve görevlerine göre sınıflandırır.	1	1	0	100

Sözel (İNG)

İngilizce	S	D	Y	B%
APPEARANCE AND PERSONALITY	4	4	0	100
SPORTS	5	3	2	60
BIOGRAPHIES	1	1	0	100

Sayısal (MAT)

Matematik	S	D	Y	B%
Rasyonel sayıları ondalık gösterimle ifade eder.	1	0	1	0
Tam sayılarla işlemler yapmayı gerektiren problemleri çözer.	1	1	0	100
Tam sayılarla çarpma ve bölme işlemlerini yapar.	2	2	0	100
Tam sayılarla toplama ve çıkarma işlemlerini yapar. ilgili problemleri çözer.	2	1	1	50
Rasyonel sayılarla toplama ve çıkarma işlemlerini yapar.	7	4	3	57
Rasyonel sayıları sıralar ve karşılaştırır.	2	2	0	100
Rasyonel sayıları tanır ve sayı doğrusunda gösterir.	1	1	0	100
Tam sayıların kendileri ile tekrarlı çarpımını üslü nicelik olarak ifade eder.	2	2	0	100
Devirli olan ve olmayan ondalık gösterimleri rasyonel sayı olarak ifade eder.	2	2	0	100

Sayısal (FEN)

Fen	S	D	Y	B%
Uzay teknolojilerini açıklar.	2	2	0	100
Hayvan ve bitki hücrelerini, temel kısımları ve görevleri açısından karşılaştırır.	5	5	0	100
Teknoloji ile uzay araştırmaları arasındaki ilişkiyi açıklar.	1	1	0	100
Uzay kirliliğinin nedenlerini ifade ederek bu kirliliğin yol açabileceği olası sonuçları tahmin eder.	1	1	0	100
Yıldız oluşum sürecinin farkına varır.	1	1	0	100
Basit bir teleskop modeli hazırlayarak sunar.	1	1	0	100
Galaksilerin yapısını açıklar.	1	1	0	100
Yıldız kavramını açıklar.	1	0	1	0
Mitozun birbirini takip eden farklı evrelerden oluştuğunu açıklar.	1	1	0	100
Mayozun canlılar için önemini açıklar.	1	0	1	0
Hücre-doku-organ-sistem-organizma ilişkisini açıklar.	1	0	0	0
Üreme ana hücrelerinde mayozun nasıl gerçekleştiğini model üzerinde gösterir.	1	0	1	0
Mayoz ve mitoz arasındaki farkları karşılaştırır.	1	1	0	100
Mitozun canlılar için önemini açıklar.	2	2	0	100

SINAV SONUÇ BELGESİ

7. SINIF TÜRKİYE GENELİ BAŞARI BELİRLEME SINAVI

İSTANBUL / BEYLİKDÜZÜ / DÜNYA ETÜT MERKEZİ

Öğrenci Numara Sınıf
ÇETİN DORUKTIRAŞOĞLU 1235 7

Puan Türü	Puan	Genel Ort.	Dereceler				
			Snf	Kurum	İlçe	İl	Genel
LGS	▲ 395,370	271,570	8	17	17	161	745
Puanı Hesaplanan:			45	45	1238	10716	
Katılımlar:			21	45	45	1239	10745

Ders	Soru	Doğru	Yanlış	Net	Başarı %	Sınıf Ort.	Kurum Ort.	Genel Ort.
Türkçe	20	14	6	12,00	60	▲ 11,40	▲ 10,96	▲ 5,53
Tarih	10	7	3	6,00	60	▲ 4,54	▲ 4,38	▲ 1,96
Din K.ve A.B.	10	6	4	4,67	47	▼ 6,38	▼ 6,39	▲ 4,09
İngilizce	10	10	0	10,00	100	▲ 7,29	▲ 7,76	▲ 3,03
Matematik	20	15	4	13,67	68	▲ 10,90	▲ 10,61	▲ 4,19
Fen	20	15	4	13,67	68	▲ 11,10	▲ 10,90	▲ 4,83
Toplam:	90	67	21	60,00	67	▲ 51,60	▲ 51,01	▲ 23,61

Soru No	12345678901234567890
Sözel (TÜR)	DCCDcbBBDcCaBCaBcaBC
Cevap Anh.	B DCCDDABBDcBCBcBBADBC
Sözel (TAR)	ACBDbbaCBD
Cevap Anh.	B ACBDACBCBD
Sözel (DİN)	CDcAdBaAcC
Cevap Anh.	B CDDACBBADC
Sözel (İNG)	DCADBCBBD
Cevap Anh.	B DCADBCBBD
Sayısal (MAT)	BdCaCdBc AaCADADCBBc
Cevap Anh.	B BDDACABACBACADADCBBc
Sayısal (FEN)	CBbAACcCBCC BDaCDDBc
Cevap Anh.	B CBDAACDCBCCBDaADDBB

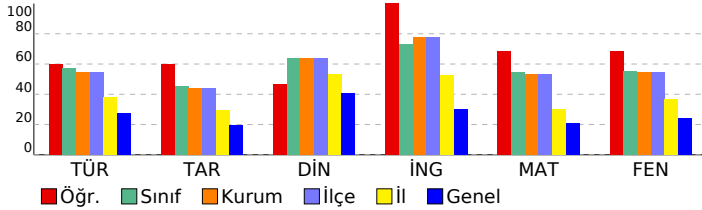

DERSLERE GÖRE BAŞARI ANALİZİ

Sözel (TÜR)

Türkçe	S	D	Y	B%
Bağlamdan yararlanarak bilmediği kelime ve kelime gruplarının anlamını tahmin eder.	3	3	0	100
Metinle ilgili soruları cevaplar.	1	0	1	0
Okudukları ile ilgili çıkarımlarda bulunur.	2	1	1	50
Metindeki yardımcı fikirleri belirler.	1	1	0	100
Metnin içeriğini yorumlar.	2	1	1	50
Metindeki hikaye unsurlarını belirler.	1	1	0	100
Metni oluşturan unsurlar arasındaki geçiş ve bağlantı ifadelerinin anlama olan katkısını değerlendirir.	1	0	1	0
Noktalama işaretlerine dikkat ederek sesli ve sessiz okur.	1	1	0	100
Fiillerin anlam özelliklerini fark eder.	2	1	1	50
Metindeki söz sanatlarını tespit eder.	1	1	0	100
Metindeki anlatım biçimlerini belirler.	1	1	0	100
Grafik, tablo ve çizelgeyle sunulan bilgileri yorumlar.	1	0	1	0
Görsellerle ilgili soruları cevaplar.	1	1	0	100
Çekim eklerinin işlevlerini ayırır eder.	1	1	0	100
Metindeki iş ve işlem basamaklarını kavrar.	1	1	0	100

Sözel (TAR)

Tarih	S	D	Y	B%
Osmanlı Devleti'nin fetih siyasetini örnekler üzerinden analiz eder.	3	2	1	67
Osmanlı Devleti'nin siyasi güç olarak ortaya çıkış sürecini ve bu süreci etkileyen faktörleri açıklar.	5	3	2	60
İletişim etkileyen tutum ve davranışları analiz ederek kendi tutum ve davranışlarını sorgular.	1	1	0	100
Medyanın sosyal değişim ve etkileşimdeki rolünü tartışır.	1	1	0	100

Sözel (DİN)

Din K.ve A.B.	S	D	Y	B%
Dünya hayatı ile ahiret hayatı arasındaki ilişkiyi yorumlar.	3	2	1	67
Allah'ın (c.c.) adil, merhametli ve affedicisi olması ile ahiret inancını arasında ilişki kurar.	1	0	1	0
Ahiret hayatının aşamalarını açıklar.	5	4	1	80
Melekleri özellikleri ve görevlerine göre sınıflandırır.	1	0	1	0

Sözel (İNG)

İngilizce	S	D	Y	B%
APPEARANCE AND PERSONALITY	4	4	0	100
SPORTS	5	5	0	100
BIOGRAPHIES	1	1	0	100

Sayısal (MAT)

Matematik	S	D	Y	B%
Rasyonel sayıları ondalık gösterimle ifade eder.	1	1	0	100
Tam sayılarla işlemler yapmayı gerektiren problemleri çözer.	1	1	0	100
Tam sayılarla çarpma ve bölme işlemlerini yapar.	2	2	0	100
Tam sayılarla toplama ve çıkarma işlemlerini yapar. ilgili problemleri çözer.	2	1	1	50
Rasyonel sayılarla toplama ve çıkarma işlemlerini yapar.	7	6	1	86
Rasyonel sayıları sıralar ve karşılaştırır.	2	1	1	50
Rasyonel sayıları tanıtır ve sayı doğrusunda gösterir.	1	1	0	100
Tam sayıların kendileri ile tekrarlı çarpımını üslü nicelik olarak ifade eder.	2	0	1	0
Devirli olan ve olmayan ondalık gösterimleri rasyonel sayı olarak ifade eder.	2	2	0	100

Sayısal (FEN)

Fen	S	D	Y	B%
Uzay teknolojilerini açıklar.	2	1	1	50
Hayvan ve bitki hücrelerini, temel kısımları ve görevleri açısından karşılaştırır.	5	5	0	100
Teknoloji ile uzay araştırmaları arasındaki ilişkiyi açıklar.	1	1	0	100
Uzay kirliliğinin nedenlerini ifade ederek bu kirliliğin yol açabileceği olası sonuçları tahmin eder.	1	0	1	0
Yıldız oluşum sürecinin farkına varır.	1	1	0	100
Basit bir teleskop modeli hazırlayarak sunar.	1	0	0	0
Galaksilerin yapısını açıklar.	1	1	0	100
Yıldız kavramını açıklar.	1	1	0	100
Mitozun birbirini takip eden farklı evrelerden oluştuğunu açıklar.	1	1	0	100
Mayozun canlılar için önemi açıklar.	1	0	1	0
Hücre-doku-organ-sistem-organizma ilişkisini açıklar.	1	1	0	100
Üreme ana hücrelerinde mayozun nasıl gerçekleştiğini model üzerinde gösterir.	1	1	0	100
Mayoz ve mitoz arasındaki farkları karşılaştırır.	1	0	1	0
Mitozun canlılar için önemi açıklar.	2	2	0	100

SINAV SONUÇ BELGESİ

7. SINIF TÜRKİYE GENELİ BAŞARI BELİRLEME SINAVI

İSTANBUL / BEYLİKDÜZÜ / DÜNYA ETÜT MERKEZİ

Öğrenci	Numara	Sınıf
EFE YAMAN ÜNAL	0	7

Puan Türü	Puan	Genel Ort.	Dereceler				
			Snf	Kurum	İlçe	İl	Genel
LGS	▲ 454,013	271,570	2	3	3	19	77

Puanı Hesaplanan:		45	45	1238	10716	
Katılımlar:		21	45	45	1239	10745

Ders	Soru	Doğru	Yanlış	Net	Başarı %	Sınıf Ort.	Kurum Ort.	Genel Ort.
Türkçe	20	19	1	18,67	93	▲11,40	▲10,96	▲ 5,53
Tarih	10	6	4	4,67	47	▲ 4,54	▲ 4,38	▲ 1,96
Din K.ve A.B.	10	8	2	7,33	73	▲ 6,38	▲ 6,39	▲ 4,09
İngilizce	10	10	0	10,00	100	▲ 7,29	▲ 7,76	▲ 3,03
Matematik	20	19	0	19,00	95	▲10,90	▲10,61	▲ 4,19
Fen	20	16	4	14,67	73	▲11,10	▲10,90	▲ 4,83
Toplam:	90	78	11	74,33	83	▲51,60	▲51,01	▲23,61

Soru No 12345678901234567890

Sözel (TÜR) aCCDDABDDCBBCBBADBC

Cevap Anh. B DCCDDABDDCBBCBBADBC

Sözel (TAR) ACBaAbaaBD

Cevap Anh. B ACBDACBCBD

Sözel (DİN) CDaAdBBADC

Cevap Anh. B CDDACBBADC

Sözel (İNG) DCADBCBABD

Cevap Anh. B DCADBCBABD

Sayısal (MAT) BDDACABACA CADADCBB

Cevap Anh. B BDDACABACBCADADCBB

Sayısal (FEN) CBDbAaDCBCCBDAAcDBc

Cevap Anh. B CBDAACDCBCCBDAAADDB

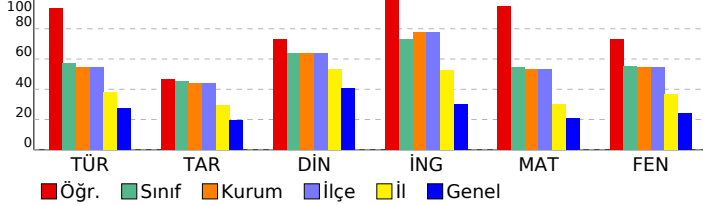

DERSLERE GÖRE BAŞARI ANALİZİ

Sözel (TÜR)

Türkçe	S	D	Y	B%
Bağlamdan yararlanarak bilmediği kelime ve kelime gruplarının anlamını tahmin eder.	3	3	0	100
Metinle ilgili soruları cevaplar.	1	1	0	100
Okudukları ile ilgili çıkarımlarda bulunur.	2	2	0	100
Metindeki yardımcı fikirleri belirler.	1	1	0	100
Metnin içeriğini yorumlar.	2	2	0	100
Metindeki hikâye unsurlarını belirler.	1	1	0	100
Metni oluşturan unsurlar arasındaki geçiş ve bağlantı ifadelerinin anlama olan katkısını değerlendirir.	1	1	0	100
Noktalama işaretlerine dikkat ederek sesli ve sessiz okur.	1	1	0	100
Fiillerin anlam özelliklerini fark eder.	2	2	0	100
Metindeki söz sanatlarını tespit eder.	1	1	0	100
Metindeki anlatım biçimlerini belirler.	1	1	0	100
Grafik, tablo ve çizelgeyle sunulan bilgileri yorumlar.	1	1	0	100
Görsellerle ilgili soruları cevaplar.	1	1	0	100
Çekim eklerinin işlevlerini ayrt eder.	1	1	0	100
Metindeki iş ve işlem basamaklarını kavrar.	1	0	1	0

Sözel (TAR)

Tarih	S	D	Y	B%
Osmanlı Devleti'nin fetih siyasetini örnekler üzerinden analiz eder.	3	1	2	33
Osmanlı Devleti'nin siyasi güç olarak ortaya çıkış sürecini ve bu süreci etkileyen faktörleri açıklar.	5	3	2	60
İletişim etkileyen tutum ve davranışları analiz ederek kendi tutum ve davranışlarını sorgular.	1	1	0	100
Medyanın sosyal değişim ve etkileşimdeki rolünü tartışır.	1	1	0	100

Sözel (DİN)

Din K.ve A.B.	S	D	Y	B%
Dünya hayatı ile ahiret hayatı arasındaki ilişkiyi yorumlar.	3	2	1	67
Allah'ın (c.c.) adil, merhametli ve affedicisi olması ile ahiret inancı arasında ilişki kurar.	1	1	0	100
Ahiret hayatının aşamalarını açıklar.	5	4	1	80
Melekleri özellikleri ve görevlerine göre sınıflandırır.	1	1	0	100

Sözel (İNG)

İngilizce	S	D	Y	B%
APPEARANCE AND PERSONALITY	4	4	0	100
SPORTS	5	5	0	100
BIOGRAPHIES	1	1	0	100

Sayısal (MAT)

Matematik	S	D	Y	B%
Rasyonel sayıları ondalık gösterimle ifade eder.	1	1	0	100
Tam sayılarla işlemler yapmayı gerektiren problemleri çözer.	1	1	0	100
Tam sayılarla çarpma ve bölme işlemlerini yapar.	2	2	0	100
Tam sayılarla toplama ve çıkarma işlemlerini yapar. ilgili problemleri çözer.	2	1	0	50
Rasyonel sayılarla toplama ve çıkarma işlemlerini yapar.	7	7	0	100
Rasyonel sayıları sıralar ve karşılaştırır.	2	2	0	100
Rasyonel sayıları tanır ve sayı doğrusunda gösterir.	1	1	0	100
Tam sayıların kendileri ile tekrarlı çarpımını üslü nicelik olarak ifade eder.	2	2	0	100
Devirli olan ve olmayan ondalık gösterimleri rasyonel sayı olarak ifade eder.	2	2	0	100

Sayısal (FEN)

Fen	S	D	Y	B%
Uzay teknolojilerini açıklar.	2	1	1	50
Hayvan ve bitki hücrelerini, temel kısımları ve görevleri açısından karşılaştırır.	5	4	1	80
Teknoloji ile uzay araştırmaları arasındaki ilişkiyi açıklar.	1	0	1	0
Uzay kirliliğinin nedenlerini ifade ederek bu kirliliğin yol açabileceği olası sonuçları tahmin eder.	1	1	0	100
Yıldız oluşum sürecinin farkına varır.	1	1	0	100
Basit bir teleskop modeli hazırlayarak sunar.	1	1	0	100
Galaksilerin yapısını açıklar.	1	1	0	100
Yıldız kavramını açıklar.	1	1	0	100
Mitozun birbirini takip eden farklı evrelerden oluştuğunu açıklar.	1	1	0	100
Mayozun canlılar için önemini açıklar.	1	1	0	100
Hücre-doku-organ-sistem-organizma ilişkisini açıklar.	1	1	0	100
Üreme ana hücrelerinde mayozun nasıl gerçekleştiğini model üzerinde gösterir.	1	0	1	0
Mayoz ve mitoz arasındaki farkları karşılaştırır.	1	1	0	100
Mitozun canlılar için önemini açıklar.	2	2	0	100

SINAV SONUÇ BELGESİ

7. SINIF TÜRKİYE GENELİ BAŞARI BELİRLEME SINAVI

İSTANBUL / BEYLİKDÜZÜ / DÜNYA ETÜT MERKEZİ

Öğrenci: ELIF BEREN ÜSTÜNGÜN Numara: 0 Sınıf: 7

Puan Türü	Puan	Genel Ort.	Dereceler				
			Snf	Kurum	İlçe	İl	Genel
LGS	▲ 342,853	271,570	14	30	30	397	1959
Puanı Hesaplanan:			45	45	1238	10716	
Katılımlar:			21	45	45	1239	10745

Ders	Soru	Doğru	Yanlış	Net	Başarı %	Sınıf Ort.	Kurum Ort.	Genel Ort.
Türkçe	20	12	5	10,33	52	▼11,40	▼10,96	▲5,53
Tarih	10	5	4	3,67	37	▼4,54	▼4,38	▲1,96
Din K.ve A.B.	10	6	2	5,33	53	▼6,38	▼6,39	▲4,09
İngilizce	10	9	1	8,67	87	▲7,29	▲7,76	▲3,03
Matematik	20	10	7	7,67	38	▼10,90	▼10,61	▲4,19
Fen	20	12	6	10,00	50	▼11,10	▼10,90	▲4,83
Toplam:	90	54	25	45,67	51	▼51,60	▼51,01	▲23,61

Soru No	12345678901234567890
Sözel (TÜR)	C aAadCBCBcbD DDCC
Cevap Anh.	A CBDABBCCBDBBADDDCCD
Sözel (TAR)	DB BbcbdCA
Cevap Anh.	A DBCBCADBCA
Sözel (DİN)	C A BdAcDC
Cevap Anh.	A CDABBCADDCC
Sözel (İNG)	DBAdCBDACD
Cevap Anh.	A DBABCBDACD
Sayısal (MAT)	dBcbDADbC Abb AaAD B
Cevap Anh.	A CBBCDADACBACABACADDB
Sayısal (FEN)	cBDDAADdCC Cb AAbBb
Cevap Anh.	A BBDDAADBCCBCDCAADBC

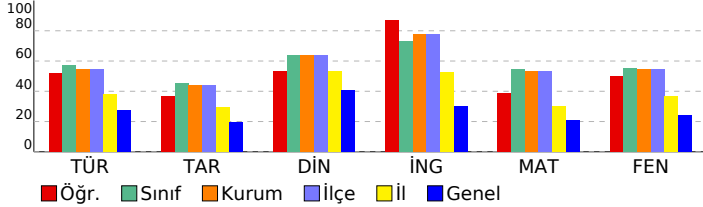

DERSLERE GÖRE BAŞARI ANALİZİ

Sözel (TÜR)

Türkçe	S	D	Y	B%
Bağlamdan yararlanarak bilmediği kelime ve kelime gruplarının anlamını tahmin eder.	3	2	0	67
Metinle ilgili soruları cevaplar.	1	0	1	0
Okudukları ile ilgili çıkarımlarda bulunur.	2	2	0	100
Metindeki yardımcı fikirleri belirler.	1	0	1	0
Metnin içeriğini yorumlar.	2	1	1	50
Metindeki hikaye unsurlarını belirler.	1	1	0	100
Metni oluşturan unsurlar arasındaki geçiş ve bağlantı ifadelerinin anlama olan katkısını değerlendirir.	1	1	0	100
Noktalama işaretlerine dikkat ederek sesli ve sessiz okur.	1	1	0	100
Fiillerin anlam özelliklerini fark eder.	2	0	1	0
Metindeki söz sanatlarını tespit eder.	1	1	0	100
Metindeki anlatım biçimlerini belirler.	1	0	1	0
Grafik, tablo ve çizelgeyle sunulan bilgileri yorumlar.	1	1	0	100
Görsellerle ilgili soruları cevaplar.	1	1	0	100
Çekim eklerinin işlevlerini ayırır eder.	1	1	0	100
Metindeki iş ve işlem basamaklarını kavrar.	1	0	0	0

Sözel (TAR)

Tarih	S	D	Y	B%
Osmanlı Devleti'nin fetih siyasetini örnekler üzerinden analiz eder.	3	2	0	67
Osmanlı Devleti'nin siyasi güç olarak ortaya çıkış sürecini ve bu süreci etkileyen faktörleri açıklar.	5	1	4	20
İletişim etkileyen tutum ve davranışları analiz ederek kendi tutum ve davranışlarını sorgular.	1	1	0	100
Medyanın sosyal değişim ve etkileşimdeki rolünü tartışır.	1	1	0	100

Sözel (DİN)

Din K.ve A.B.	S	D	Y	B%
Dünya hayatı ile ahiret hayatı arasındaki ilişkiyi yorumlar.	3	2	1	67
Allah'ın (c.c.) adil, merhametli ve affedicisi olması ile ahiret inancını arasında ilişki kurar.	1	0	0	0
Ahiret hayatının aşamalarını açıklar.	5	4	1	80
Melekleri özellikleri ve görevlerine göre sınıflandırır.	1	0	0	0

Sözel (İNG)

İngilizce	S	D	Y	B%
APPEARANCE AND PERSONALITY	4	3	1	75
SPORTS	5	5	0	100
BIOGRAPHIES	1	1	0	100

Sayısal (MAT)

Matematik	S	D	Y	B%
Rasyonel sayıları ondalık gösterimle ifade eder.	1	0	1	0
Tam sayılarla işlemler yapmayı gerektiren problemleri çözer.	1	1	0	100
Tam sayılarla çarpma ve bölme işlemlerini yapar.	2	1	1	50
Tam sayılarla toplama ve çıkarma işlemlerini yapar. ilgili problemleri çözer.	2	0	1	0
Rasyonel sayılarla toplama ve çıkarma işlemlerini yapar.	7	4	2	57
Rasyonel sayıları sıralar ve karşılaştırır.	2	2	0	100
Rasyonel sayıları tanır ve sayı doğrusunda gösterir.	1	0	1	0
Tam sayıların kendileri ile tekrarlı çarpımını üslü nicelik olarak ifade eder.	2	1	1	50
Devirli olan ve olmayan ondalık gösterimleri rasyonel sayı olarak ifade eder.	2	1	0	50

Sayısal (FEN)

Fen	S	D	Y	B%
Uzay teknolojilerini açıklar.	2	1	1	50
Hayvan ve bitki hücrelerini, temel kısımları ve görevleri açısından karşılaştırır.	5	3	1	60
Teknoloji ile uzay araştırmaları arasındaki ilişkiyi açıklar.	1	1	0	100
Uzay kirliliğinin nedenlerini ifade ederek bu kirliliğin yol açabileceği olası sonuçları tahmin eder.	1	1	0	100
Yıldız oluşum sürecinin farkına varır.	1	1	0	100
Basit bir teleskop modeli hazırlayarak sunar.	1	1	0	100
Galaksilerin yapısını açıklar.	1	1	0	100
Yıldız kavramını açıklar.	1	0	0	0
Mitozun birbirini takip eden farklı evrelerden oluştuğunu açıklar.	1	1	0	100
Mayozun canlılar için önemi açıklar.	1	0	1	0
Hücre-doku-organ-sistem-organizma ilişkisini açıklar.	1	1	0	100
Üreme ana hücrelerinde mayozun nasıl gerçekleştiğini model üzerinde gösterir.	1	1	0	100
Mayoz ve mitoz arasındaki farkları karşılaştırır.	1	1	0	100
Mitozun canlılar için önemi açıklar.	2	1	1	50

SINAV SONUÇ BELGESİ

7. SINIF TÜRKİYE GENELİ BAŞARI BELİRLEME SINAVI

İSTANBUL / BEYLİKDÜZÜ / DÜNYA ETÜT MERKEZİ

Öğrenci	Numara	Sınıf					
EREN AKBULUT	0	7					
Puan Türü	Puan	Genel Ort.	Dereceler				
LGS	▲ 440,669	271,570	Snf	Kurum	İlçe	İl	Genel
	Puanı Hesaplanan:		45	45	1238	10716	
Katılımlar:		21	45	45	1239	10745	

Ders	Soru	Doğru	Yanlış	Net	Başarı %	Sınıf Ort.	Kurum Ort.	Genel Ort.
Türkçe	20	19	1	18,67	93	▲ 11,40	▲ 10,96	▲ 5,53
Tarih	10	7	3	6,00	60	▲ 4,54	▲ 4,38	▲ 1,96
Din K.ve A.B.	10	9	1	8,67	87	▲ 6,38	▲ 6,39	▲ 4,09
İngilizce	10	10	0	10,00	100	▲ 7,29	▲ 7,76	▲ 3,03
Matematik	20	18	2	17,33	87	▲ 10,90	▲ 10,61	▲ 4,19
Fen	20	14	6	12,00	60	▲ 11,10	▲ 10,90	▲ 4,83
Toplam:	90	77	13	72,67	81	▲ 51,60	▲ 51,01	▲ 23,61

Soru No	12345678901234567890
Sözel (TÜR)	CBDBaCBBCBDBADDCCD
Cevap Anh.	A
Sözel (TAR)	DBdBcDBCA
Cevap Anh.	A
Sözel (DİN)	CDABBCaBDC
Cevap Anh.	A
Sözel (İNG)	DBABCBDACD
Cevap Anh.	A
Sayısal (MAT)	CBBCDADACdACABACADcB
Cevap Anh.	A
Sayısal (FEN)	cBbDcADBCcDdBdDaAADBC
Cevap Anh.	A

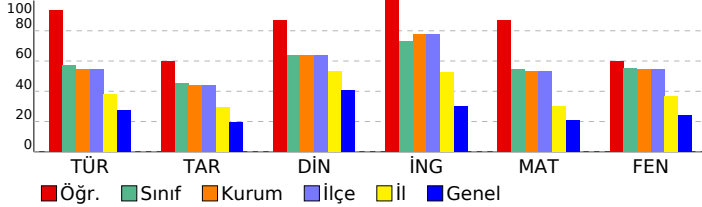

DERSLERE GÖRE BAŞARI ANALİZİ

Sözel (TÜR)

Türkçe	S	D	Y	B%
Bağlamdan yararlanarak bilmediği kelime ve kelime gruplarının anlamını tahmin eder.	3	3	0	100
Metinle ilgili soruları cevaplar.	1	1	0	100
Okudukları ile ilgili çıkarımlarda bulunur.	2	2	0	100
Metindeki yardımcı fikirleri belirler.	1	1	0	100
Metnin içeriğini yorumlar.	2	1	1	50
Metindeki hikâye unsurlarını belirler.	1	1	0	100
Metni oluşturan unsurlar arasındaki geçiş ve bağlantı ifadelerinin anlama olan katkısını değerlendirir.	1	1	0	100
Noktalama işaretlerine dikkat ederek sesli ve sessiz okur.	1	1	0	100
Fiillerin anlam özelliklerini fark eder.	2	2	0	100
Metindeki söz sanatlarını tespit eder.	1	1	0	100
Metindeki anlatım biçimlerini belirler.	1	1	0	100
Grafik, tablo ve çizelgeyle sunulan bilgileri yorumlar.	1	1	0	100
Görsellerle ilgili soruları cevaplar.	1	1	0	100
Çekim eklerinin işlevlerini ayırır eder.	1	1	0	100
Metindeki iş ve işlem basamaklarını kavrar.	1	1	0	100

Sözel (TAR)

Tarih	S	D	Y	B%
Osmanlı Devleti'nin fetih siyasetini örnekler üzerinden analiz eder.	3	2	1	67
Osmanlı Devleti'nin siyasi güç olarak ortaya çıkış sürecini ve bu süreci etkileyen faktörleri açıklar.	5	3	2	60
İletişim etkileyen tutum ve davranışları analiz ederek kendi tutum ve davranışlarını sorgular.	1	1	0	100
Medyanın sosyal değişim ve etkileşimdeki rolünü tartışır.	1	1	0	100

Sözel (DİN)

Din K.ve A.B.	S	D	Y	B%
Dünya hayatı ile ahiret hayatı arasındaki ilişkiyi yorumlar.	3	2	1	67
Allah'ın (c.c.) adil, merhametli ve affedicisi olması ile ahiret inancı arasında ilişki kurar.	1	1	0	100
Ahiret hayatının aşamalarını açıklar.	5	5	0	100
Melekleri özellikleri ve görevlerine göre sınıflandırır.	1	1	0	100

Sözel (İNG)

İngilizce	S	D	Y	B%
APPEARANCE AND PERSONALITY	4	4	0	100
SPORTS	5	5	0	100
BIOGRAPHIES	1	1	0	100

Sayısal (MAT)

Matematik	S	D	Y	B%
Rasyonel sayıları ondalık gösterimle ifade eder.	1	1	0	100
Tam sayılarla işlemler yapmayı gerektiren problemleri çözer.	1	1	0	100
Tam sayılarla çarpma ve bölme işlemlerini yapar.	2	2	0	100
Tam sayılarla toplama ve çıkarma işlemlerini yapar. ilgili problemleri çözer.	2	1	1	50
Rasyonel sayılarla toplama ve çıkarma işlemlerini yapar.	7	6	1	86
Rasyonel sayıları sıralar ve karşılaştırır.	2	2	0	100
Rasyonel sayıları tanır ve sayı doğrusunda gösterir.	1	1	0	100
Tam sayıların kendileri ile tekrarlı çarpımını üslü nicelik olarak ifade eder.	2	2	0	100
Devirli olan ve olmayan ondalık gösterimleri rasyonel sayı olarak ifade eder.	2	2	0	100

Sayısal (FEN)

Fen	S	D	Y	B%
Uzay teknolojilerini açıklar.	2	1	1	50
Hayvan ve bitki hücrelerini, temel kısımları ve görevleri açısından karşılaştırır.	5	2	3	40
Teknoloji ile uzay araştırmaları arasındaki ilişkiyi açıklar.	1	1	0	100
Uzay kirliliğinin nedenlerini ifade ederek bu kirliliğin yol açabileceği olası sonuçları tahmin eder.	1	0	1	0
Yıldız oluşum sürecinin farkına varır.	1	1	0	100
Basit bir teleskop modeli hazırlayarak sunar.	1	1	0	100
Galaksilerin yapısını açıklar.	1	1	0	100
Yıldız kavramını açıklar.	1	1	0	100
Mitozun birbirini takip eden farklı evrelerden oluştuğunu açıklar.	1	0	1	0
Mayozun canlılar için önemini açıklar.	1	1	0	100
Hücre-doku-organ-sistem-organizma ilişkisini açıklar.	1	1	0	100
Üreme ana hücrelerinde mayozun nasıl gerçekleştiğini model üzerinde gösterir.	1	1	0	100
Mayoz ve mitoz arasındaki farkları karşılaştırır.	1	1	0	100
Mitozun canlılar için önemini açıklar.	2	2	0	100

SINAV SONUÇ BELGESİ

7. SINIF TÜRKİYE GENELİ BAŞARI BELİRLEME SINAVI

İSTANBUL / BEYLİKDÜZÜ / DÜNYA ETÜT MERKEZİ

DERSLERE GÖRE BAŞARI ANALİZİ

Öğrenci	Numara	Sınıf					
ESİLA KIRAYLAR	0	7					
Puan Türü	Puan	Genel Ort.	Dereceler				
LGS	▲ 355,071	271,570	Snf	Kurum	İlçe	İl	Genel
			13	26	26	329	1653
Puanı Hesaplanan:			45	45	1238	10716	
Katılımlar:			21	45	45	1239	10745

Ders	Soru	Doğru	Yanlış	Net	Başarı %	Sınıf Ort.	Kurum Ort.	Genel Ort.
Türkçe	20	13	7	10,67	53	▼11,40	▼10,96	▲5,53
Tarih	10	6	4	4,67	47	▲4,54	▲4,38	▲1,96
Din K.ve A.B.	10	4	2	3,33	33	▼6,38	▼6,39	▼4,09
İngilizce	10	7	3	6,00	60	▼7,29	▼7,76	▲3,03
Matematik	20	12	3	11,00	55	▲10,90	▲10,61	▲4,19
Fen	20	13	7	10,67	53	▼11,10	▼10,90	▲4,83
Toplam:	90	55	26	46,33	51	▼51,60	▼51,01	▲23,61

Soru No	12345678901234567890
Sözel (TÜR)	CacABdCBCaCbBBADDc
Cevap Anh.	A CBDABBCCBCBDBADDCCD
Sözel (TAR)	bdaBcDDBCA
Cevap Anh.	A DBCBCADBCA
Sözel (DİN)	CcABbd
Cevap Anh.	A CDABBCADD
Sözel (İNG)	DBABCdAaa
Cevap Anh.	A DBABCBDACD
Sayısal (MAT)	CBBCDacACdAd AD B
Cevap Anh.	A CBBCDADACBACABACADDB
Sayısal (FEN)	cBDDdADcbCaBdaCAADBC
Cevap Anh.	A BBDDAADBCCBCDCAADBC

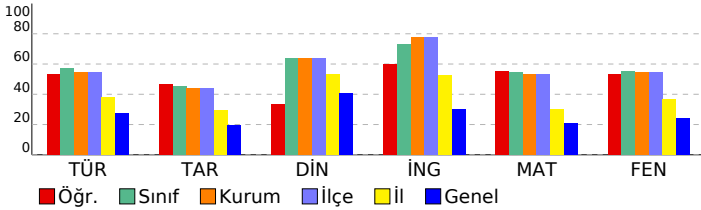

Sözel (TÜR)	S	D	Y	B%
Türkçe				
Bağlamdan yararlanarak bilmediği kelime ve kelime gruplarının anlamını tahmin eder.	3	2	1	67
Metinle ilgili soruları cevaplar.	1	0	1	0
Okudukları ile ilgili çıkarımlarda bulunur.	2	2	0	100
Metindeki yardımcı fikirleri belirler.	1	1	0	100
Metnin içeriğini yorumlar.	2	1	1	50
Metindeki hikâye unsurlarını belirler.	1	1	0	100
Metni oluşturan unsurlar arasındaki geçiş ve bağlantı ifadelerinin anlama olan katkısını değerlendirir.	1	0	1	0
Noktalama işaretlerine dikkat ederek sesli ve sessiz okur.	1	1	0	100
Fiillerin anlam özelliklerini fark eder.	2	1	1	50
Metindeki söz sanatlarını tespit eder.	1	1	0	100
Metindeki anlatım biçimlerini belirler.	1	1	0	100
Grafik, tablo ve çizelgeyle sunulan bilgileri yorumlar.	1	1	0	100
Görsellerle ilgili soruları cevaplar.	1	1	0	100
Çekim eklerinin işlevlerini ayırır eder.	1	1	0	100
Metindeki iş ve işlem basamaklarını kavrar.	1	0	1	0

Sözel (TAR)	S	D	Y	B%
Tarih				
Osmanlı Devleti'nin fetih siyasetini örnekler üzerinden analiz eder.	3	1	2	33
Osmanlı Devleti'nin siyasi güç olarak ortaya çıkış sürecini ve bu süreci etkileyen faktörleri açıklar.	5	3	2	60
İletişim etkileyen tutum ve davranışları analiz ederek kendi tutum ve davranışlarını sorgular.	1	1	0	100
Medyanın sosyal değişim ve etkileşimdeki rolünü tartışır.	1	1	0	100

Sözel (DİN)	S	D	Y	B%
Din K.ve A.B.				
Dünya hayatı ile ahiret hayatı arasındaki ilişkiyi yorumlar.	3	2	0	67
Allah'ın (c.c.) adil, merhametli ve affedicisi olması ile ahiret inancı arasında ilişki kurar.	1	0	1	0
Ahiret hayatının aşamalarını açıklar.	5	1	1	20
Melekleri özelliklerini ve görevlerine göre sınıflandırır.	1	1	0	100

Sözel (İNG)	S	D	Y	B%
İngilizce				
APPEARANCE AND PERSONALITY	4	4	0	100
SPORTS	5	3	2	60
BIOGRAPHIES	1	0	1	0

Sayısal (MAT)	S	D	Y	B%
Matematik				
Rasyonel sayıları ondalık gösterimle ifade eder.	1	1	0	100
Tam sayılarla işlemler yapmayı gerektiren problemleri çözer.	1	1	0	100
Tam sayılarla çarpma ve bölme işlemlerini yapar.	2	2	0	100
Tam sayılarla toplama ve çıkarma işlemlerini yapar. ilgili problemleri çözer.	2	1	1	50
Rasyonel sayılarla toplama ve çıkarma işlemlerini yapar.	7	4	0	57
Rasyonel sayıları sıralar ve karşılaştırır.	2	1	1	50
Rasyonel sayıları tanır ve sayı doğrusunda gösterir.	1	1	0	100
Tam sayıların kendileri ile tekrarlı çarpımını üslü nicelik olarak ifade eder.	2	0	1	0
Devirli olan ve olmayan ondalık gösterimleri rasyonel sayı olarak ifade eder.	2	1	0	50

Sayısal (FEN)	S	D	Y	B%
Fen				
Uzay teknolojilerini açıklar.	2	1	1	50
Hayvan ve bitki hücrelerini, temel kısımları ve görevleri açısından karşılaştırır.	5	3	2	60
Teknoloji ile uzay araştırmaları arasındaki ilişkiyi açıklar.	1	1	0	100
Uzay kirliliğinin nedenlerini ifade ederek bu kirliliğin yol açabileceği olası sonuçları tahmin eder.	1	0	1	0
Yıldız oluşum sürecinin farkına varır.	1	1	0	100
Basit bir teleskop modeli hazırlayarak sunar.	1	1	0	100
Galaksilerin yapısını açıklar.	1	1	0	100
Yıldız kavramını açıklar.	1	1	0	100
Mitozun birbirini takip eden farklı evrelerden oluştuğunu açıklar.	1	0	1	0
Mayozun canlılar için önemini açıklar.	1	0	1	0
Hücre-doku-organ-sistem-organizma ilişkisini açıklar.	1	1	0	100
Üreme ana hücrelerinde mayozun nasıl gerçekleştiğini model üzerinde gösterir.	1	1	0	100
Mayoz ve mitoz arasındaki farkları karşılaştırır.	1	1	0	100
Mitozun canlılar için önemini açıklar.	2	2	0	100

SINAV SONUÇ BELGESİ

7. SINIF TÜRKİYE GENELİ BAŞARI BELİRLEME SINAVI

İSTANBUL / BEYLİKDÜZÜ / DÜNYA ETÜT MERKEZİ

Öğrenci	Numara	Sınıf
EYLÜL ATMACA	0	7

Puan Türü	Puan	Genel Ort.	Dereceler				
			Snf	Kurum	İlçe	İl	Genel
LGS	▲ 370,277	271,570	11	21	21	263	1270
Puanı Hesaplanan:			45	45	1238	10716	
Katılımlar:			21	45	45	1239	10745

Ders	Soru	Doğru	Yanlış	Net	Başarı %	Sınıf Ort.	Kurum Ort.	Genel Ort.
Türkçe	20	15	4	13,67	68	▲ 11,40	▲ 10,96	▲ 5,53
Tarih	10	6	2	5,33	53	▲ 4,54	▲ 4,38	▲ 1,96
Din K.ve A.B.	10	9	1	8,67	87	▲ 6,38	▲ 6,39	▲ 4,09
İngilizce	10	9	1	8,67	87	▲ 7,29	▲ 7,76	▲ 3,03
Matematik	20	8	8	5,33	27	▼ 10,90	▼ 10,61	▲ 4,19
Fen	20	15	5	13,33	67	▲ 11,10	▲ 10,90	▲ 4,83
Toplam:	90	62	21	55,00	61	▲ 51,60	▲ 51,01	▲ 23,61

Soru No	12345678901234567890
Sözel (TÜR)	C DABcCBcCDBBAdBcCc
Cevap Anh.	A CBDABBCCBcCDBBAdDCCD
Sözel (TAR)	DB aa DBCA
Cevap Anh.	A DBCBCADBCA
Sözel (DİN)	CDABBCAbDC
Cevap Anh.	A CDABBCADDC
Sözel (İNG)	DBABCbBaCD
Cevap Anh.	A DBABCBDACD
Sayısal (MAT)	CBBCDacBaBbCd ddd
Cevap Anh.	A CBBCDADACBACABACADDB
Sayısal (FEN)	BBDaADBaCCaCDAADBC
Cevap Anh.	A BBDDAADBCCBCDCAADBC

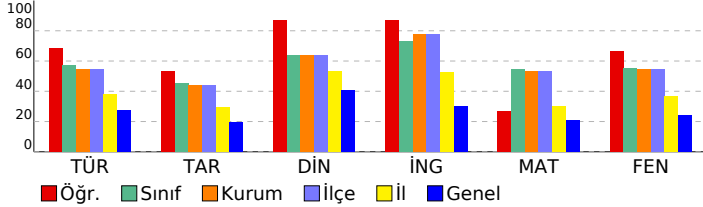

DERSLERE GÖRE BAŞARI ANALİZİ

Sözel (TÜR)

Türkçe	S	D	Y	B%
Bağlamdan yararlanarak bilmediği kelime ve kelime gruplarının anlamını tahmin eder.	3	2	0	67
Metinle ilgili soruları cevaplar.	1	1	0	100
Okudukları ile ilgili çıkarımlarda bulunur.	2	2	0	100
Metindeki yardımcı fikirleri belirler.	1	1	0	100
Metnin içeriğini yorumlar.	2	1	1	50
Metindeki hikaye unsurlarını belirler.	1	1	0	100
Metni oluşturan unsurlar arasındaki geçiş ve bağlantı ifadelerinin anlama olan katkısını değerlendirir.	1	1	0	100
Noktalama işaretlerine dikkat ederek sesli ve sessiz okur.	1	1	0	100
Fiillerin anlam özelliklerini fark eder.	2	2	0	100
Metindeki söz sanatlarını tespit eder.	1	1	0	100
Metindeki anlatım biçimlerini belirler.	1	1	0	100
Grafik, tablo ve çizelgeyle sunulan bilgileri yorumlar.	1	1	0	100
Görsellerle ilgili soruları cevaplar.	1	0	1	0
Çekim eklerinin işlevlerini ayırır eder.	1	1	0	100
Metindeki iş ve işlem basamaklarını kavrar.	1	0	1	0

Sözel (TAR)

Tarih	S	D	Y	B%
Osmanlı Devleti'nin fetih siyasetini örnekler üzerinden analiz eder.	3	1	1	33
Osmanlı Devleti'nin siyasi güç olarak ortaya çıkış sürecini ve bu süreci etkileyen faktörleri açıklar.	5	3	1	60
İletişim etkileyen tutum ve davranışları analiz ederek kendi tutum ve davranışlarını sorgular.	1	1	0	100
Medyanın sosyal değişim ve etkileşimdeki rolünü tartışır.	1	1	0	100

Sözel (DİN)

Din K.ve A.B.	S	D	Y	B%
Dünya hayatı ile ahiret hayatı arasındaki ilişkiyi yorumlar.	3	2	1	67
Allah'ın (c.c.) adil, merhametli ve affedicisi olması ile ahiret inancı arasında ilişki kurar.	1	1	0	100
Ahiret hayatının aşamalarını açıklar.	5	5	0	100
Melekleri özelliklerini ve görevlerine göre sınıflandırır.	1	1	0	100

Sözel (İNG)

İngilizce	S	D	Y	B%
APPEARANCE AND PERSONALITY	4	4	0	100
SPORTS	5	4	1	80
BIOGRAPHIES	1	1	0	100

Sayısal (MAT)

Matematik	S	D	Y	B%
Rasyonel sayıları ondalık gösterimle ifade eder.	1	1	0	100
Tam sayılarla işlemler yapmayı gerektiren problemleri çözer.	1	1	0	100
Tam sayılarla çarpma ve bölme işlemlerini yapar.	2	2	0	100
Tam sayılarla toplama ve çıkarma işlemlerini yapar. ilgili problemleri çözer.	2	2	0	100
Rasyonel sayılarla toplama ve çıkarma işlemlerini yapar.	7	1	5	14
Rasyonel sayıları sıralar ve karşılaştırır.	2	0	1	0
Rasyonel sayıları tanır ve sayı doğrusunda gösterir.	1	0	1	0
Tam sayıların kendileri ile tekrarlı çarpımını üslü nicelik olarak ifade eder.	2	1	1	50
Devirli olan ve olmayan ondalık gösterimleri rasyonel sayı olarak ifade eder.	2	0	0	0

Sayısal (FEN)

Fen	S	D	Y	B%
Uzay teknolojilerini açıklar.	2	2	0	100
Hayvan ve bitki hücrelerini, temel kısımları ve görevleri açısından karşılaştırır.	5	4	1	80
Teknoloji ile uzay araştırmaları arasındaki ilişkiyi açıklar.	1	0	1	0
Uzay kirliliğinin nedenlerini ifade ederek bu kirliliğin yol açabileceği olası sonuçları tahmin eder.	1	0	1	0
Yıldız oluşum sürecinin farkına varır.	1	1	0	100
Basit bir teleskop modeli hazırlayarak sunar.	1	1	0	100
Galaksilerin yapısını açıklar.	1	1	0	100
Yıldız kavramını açıklar.	1	0	1	0
Mitozun birbirini takip eden farklı evrelerden oluştuğunu açıklar.	1	1	0	100
Mayozun canlılar için önemini açıklar.	1	1	0	100
Hücre-doku-organ-sistem-organizma ilişkisini açıklar.	1	1	0	100
Üreme ana hücrelerinde mayozun nasıl gerçekleştiğini model üzerinde gösterir.	1	1	0	100
Mayoz ve mitoz arasındaki farkları karşılaştırır.	1	1	0	100
Mitozun canlılar için önemini açıklar.	2	2	0	100

SINAV SONUÇ BELGESİ

7. SINIF TÜRKİYE GENELİ BAŞARI BELİRLEME SINAVI

İSTANBUL / BEYLİKDÜZÜ / DÜNYA ETÜT MERKEZİ

Öğrenci: HELİN EKMEKÇİ Numara: 0 Sınıf: 7

Puan Türü	Puan	Genel Ort.	Dereceler				
			Snf	Kurum	İlçe	İl	Genel
LGS	▲ 391,132	271,570	9	18	18	185	841
Puanı Hesaplanan:			45	45	1238	10716	
Katılımlar:			21	45	45	1239	10745

Ders	Soru	Doğru	Yanlış	Net	Başarı %	Sınıf Ort.	Kurum Ort.	Genel Ort.
Türkçe	20	14	4	12,67	63	▲ 11,40	▲ 10,96	▲ 5,53
Tarih	10	6	3	5,00	50	▲ 4,54	▲ 4,38	▲ 1,96
Din K.ve A.B.	10	10	0	10,00	100	▲ 6,38	▲ 6,39	▲ 4,09
İngilizce	10	4	5	2,33	23	▼ 7,29	▼ 7,76	▼ 3,03
Matematik	20	15	2	14,33	72	▲ 10,90	▲ 10,61	▲ 4,19
Fen	20	14	6	12,00	60	▲ 11,10	▲ 10,90	▲ 4,83
Toplam:	90	63	20	56,33	63	▲ 51,60	▲ 51,01	▲ 23,61

Soru No	12345678901234567890
Sözel (TÜR)	CBaAB CBCaC BBACbCCD
Cevap Anh.	A CBDABBCCBCDBBADCCD
Sözel (TAR)	bBaB ADBCb
Cevap Anh.	A DBCBCADBCA
Sözel (DİN)	CDABBCADD
Cevap Anh.	A CDABBCADD
Sözel (İNG)	DBAddc Aaa
Cevap Anh.	A DBABCBDACD
Sayısal (MAT)	CBBCDcDAC C BACAcDB
Cevap Anh.	A CBBCDADACBACABACADDB
Sayısal (FEN)	aBDDcADBCCaCDaAdDBC
Cevap Anh.	A BBDDAADBCCBCDCAADBC

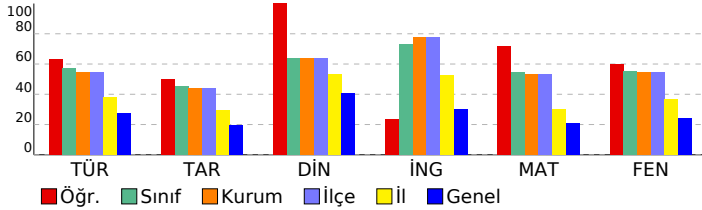

DERSLERE GÖRE BAŞARI ANALİZİ

Sözel (TÜR)

Türkçe	S	D	Y	B%
Bağlamdan yararlanarak bilmediği kelime ve kelime gruplarının anlamını tahmin eder.	3	3	0	100
Metinle ilgili soruları cevaplar.	1	0	1	0
Okudukları ile ilgili çıkarımlarda bulunur.	2	2	0	100
Metindeki yardımcı fikirleri belirler.	1	1	0	100
Metnin içeriğini yorumlar.	2	1	0	50
Metindeki hikâye unsurlarını belirler.	1	1	0	100
Metni oluşturan unsurlar arasındaki geçiş ve bağlantı ifadelerinin anlama olan katkısını değerlendirir.	1	0	1	0
Noktalama işaretlerine dikkat ederek sesli ve sessiz okur.	1	1	0	100
Fiillerin anlam özelliklerini fark eder.	2	1	0	50
Metindeki söz sanatlarını tespit eder.	1	1	0	100
Metindeki anlatım biçimlerini belirler.	1	1	0	100
Grafik, tablo ve çizelgeyle sunulan bilgileri yorumlar.	1	0	1	0
Görsellerle ilgili soruları cevaplar.	1	0	1	0
Çekim eklerinin işlevlerini ayırır eder.	1	1	0	100
Metindeki iş ve işlem basamaklarını kavrar.	1	1	0	100

Sözel (TAR)

Tarih	S	D	Y	B%
Osmanlı Devleti'nin fetih siyasetini örnekler üzerinden analiz eder.	3	1	2	33
Osmanlı Devleti'nin siyasi güç olarak ortaya çıkış sürecini ve bu süreci etkileyen faktörleri açıklar.	5	4	0	80
İletişim etkileyen tutum ve davranışları analiz ederek kendi tutum ve davranışlarını sorgular.	1	1	0	100
Medyanın sosyal değişim ve etkileşimdeki rolünü tartışır.	1	0	1	0

Sözel (DİN)

Din K.ve A.B.	S	D	Y	B%
Dünya hayatı ile ahiret hayatı arasındaki ilişkiyi yorumlar.	3	3	0	100
Allah'ın (c.c.) adil, merhametli ve affedicisi olması ile ahiret inancı arasında ilişki kurar.	1	1	0	100
Ahiret hayatının aşamalarını açıklar.	5	5	0	100
Melekleri özellikleri ve görevlerine göre sınıflandırır.	1	1	0	100

Sözel (İNG)

İngilizce	S	D	Y	B%
APPEARANCE AND PERSONALITY	4	3	1	75
SPORTS	5	1	3	20
BIOGRAPHIES	1	0	1	0

Sayısal (MAT)

Matematik	S	D	Y	B%
Rasyonel sayıları ondalık gösterimle ifade eder.	1	1	0	100
Tam sayılarla işlemler yapmayı gerektiren problemleri çözer.	1	1	0	100
Tam sayılarla çarpma ve bölme işlemlerini yapar.	2	1	1	50
Tam sayılarla toplama ve çıkarma işlemlerini yapar. ilgili problemleri çözer.	2	1	0	50
Rasyonel sayılarla toplama ve çıkarma işlemlerini yapar.	7	5	0	71
Rasyonel sayıları sıralar ve karşılaştırır.	2	1	1	50
Rasyonel sayıları tanır ve sayı doğrusunda gösterir.	1	1	0	100
Tam sayıların kendileri ile tekrarlı çarpımını üslü nicelik olarak ifade eder.	2	2	0	100
Devirli olan ve olmayan ondalık gösterimleri rasyonel sayı olarak ifade eder.	2	2	0	100

Sayısal (FEN)

Fen	S	D	Y	B%
Uzay teknolojilerini açıklar.	2	1	1	50
Hayvan ve bitki hücrelerini, temel kısımları ve görevleri açısından karşılaştırır.	5	4	1	80
Teknoloji ile uzay araştırmaları arasındaki ilişkiyi açıklar.	1	1	0	100
Uzay kirliliğinin nedenlerini ifade ederek bu kirliliğin yol açabileceği olası sonuçları tahmin eder.	1	0	1	0
Yıldız oluşum sürecinin farkına varır.	1	1	0	100
Basit bir teleskop modeli hazırlayarak sunar.	1	0	1	0
Galaksilerin yapısını açıklar.	1	1	0	100
Yıldız kavramını açıklar.	1	0	1	0
Mitozun birbirini takip eden farklı evrelerden oluştuğunu açıklar.	1	1	0	100
Mayozun canlılar için önemini açıklar.	1	1	0	100
Hücre-doku-organ-sistem-organizma ilişkisini açıklar.	1	1	0	100
Üreme ana hücrelerinde mayozun nasıl gerçekleştiğini model üzerinde gösterir.	1	0	1	0
Mayoz ve mitoz arasındaki farkları karşılaştırır.	1	1	0	100
Mitozun canlılar için önemini açıklar.	2	2	0	100

SINAV SONUÇ BELGESİ

7. SINIF TÜRKİYE GENELİ BAŞARI BELİRLEME SINAVI

İSTANBUL / BEYLİKDÜZÜ / DÜNYA ETÜT MERKEZİ

Öğrenci	Numara	Sınıf					
İREM YILMAZ	0	7					
Puan Türü	Puan	Genel Ort.	Dereceler				
LGS	▼ 210,348	271,570	Snf	Kurum	İlçe	İl	Genel
			21	45	45	1143	8423
Puanı Hesaplanan:			45	45	1238	10716	
Katılımlar:			21	45	45	1239	10745

Ders	Soru	Doğru	Yanlış	Net	Başarı %	Sınıf Ort.	Kurum Ort.	Genel Ort.
Türkçe	20	8	12	4,00	20	▼11,40	▼10,96	▼5,53
Tarih	10	4	6	2,00	20	▼4,54	▼4,38	▲1,96
Din K.ve A.B.	10	5	5	3,33	33	▼6,38	▼6,39	▼4,09
İngilizce	10	3	7	0,67	7	▼7,29	▼7,76	▼3,03
Matematik	20	3	11	-0,67	-3	▼10,90	▼10,61	▼4,19
Fen	20	3	16	-2,33	-12	▼11,10	▼10,90	▼4,83
Toplam:	90	26	57	7,00	8	▼51,60	▼51,01	▼23,61

Soru No	12345678901234567890
Sözel (TÜR)	cbCccbBdcCabBCBdAbBb
Cevap Anh.	B DCCDDABDBCBCBBADBC
Sözel (TAR)	dCaacbBaBD
Cevap Anh.	B ACBDACBCBD
Sözel (DİN)	CDDcCBccab
Cevap Anh.	B CDDACBBADC
Sözel (İNG)	bCdbcbBcdD
Cevap Anh.	B DCADBCBABD
Sayısal (MAT)	c dA bacBb D bbdab
Cevap Anh.	B BDDACABACBCADADCBB
Sayısal (FEN)	adbdAdcbdbbCabccb aB
Cevap Anh.	B CBDAACDCBCCBDAADDB

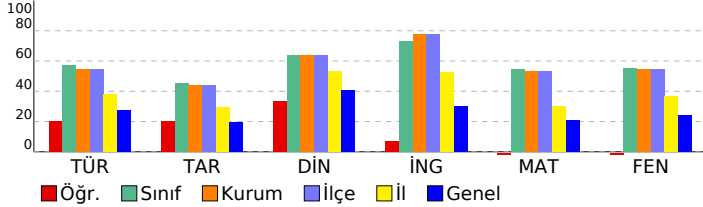

DERSLERE GÖRE BAŞARI ANALİZİ

Sözel (TÜR)

Türkçe	S	D	Y	B%
Bağlamdan yararlanarak bilmediği kelime ve kelime gruplarının anlamını tahmin eder.	3	2	1	67
Metinle ilgili soruları cevaplar.	1	0	1	0
Okudukları ile ilgili çıkarımlarda bulunur.	2	1	1	50
Metindeki yardımcı fikirleri belirler.	1	0	1	0
Metnin içeriğini yorumlar.	2	2	0	100
Metindeki hikâye unsurlarını belirler.	1	1	0	100
Metni oluşturan unsurlar arasındaki geçiş ve bağlantı ifadelerinin anlama olan katkısını değerlendirir.	1	1	0	0
Noktalama işaretlerine dikkat ederek sesli ve sessiz okur.	1	1	0	100
Fiillerin anlam özelliklerini fark eder.	2	0	2	0
Metindeki söz sanatlarını tespit eder.	1	0	1	0
Metindeki anlatım biçimlerini belirler.	1	1	0	100
Gratik, tablo ve çizelgeyle sunulan bilgileri yorumlar.	1	0	1	0
Görsellerle ilgili soruları cevaplar.	1	0	1	0
Çekim eklerinin işlevlerini ayırır.	1	0	1	0
Metindeki iş ve işlem basamaklarını kavrar.	1	0	1	0

Sözel (TAR)

Tarih	S	D	Y	B%
Osmanlı Devleti'nin fetih siyasetini örnekler üzerinden analiz eder.	3	2	1	67
Osmanlı Devleti'nin siyasi güç olarak ortaya çıkış sürecini ve bu süreci etkileyen faktörleri açıklar.	5	1	4	20
İletişim etkileyen tutum ve davranışları analiz ederek kendi tutum ve davranışlarını sorgular.	1	1	0	100
Medyanın sosyal değişim ve etkileşimdeki rolünü tartışır.	1	0	1	0

Sözel (DİN)

Din K.ve A.B.	S	D	Y	B%
Dünya hayatı ile ahiret hayatı arasındaki ilişkiyi yorumlar.	3	2	1	67
Allah'ın (c.c.) adil, merhametli ve affedicisi olması ile ahiret inancı arasında ilişki kurar.	1	0	1	0
Ahiret hayatının aşamalarını açıklar.	5	3	2	60
Melekleri özellikleri ve görevlerine göre sınıflandırır.	1	0	1	0

Sözel (İNG)

İngilizce	S	D	Y	B%
APPEARANCE AND PERSONALITY	4	2	2	50
SPORTS	5	1	4	20
BIOGRAPHIES	1	0	1	0

Sayısal (MAT)

Matematik	S	D	Y	B%
Rasyonel sayıları ondalık gösterimle ifade eder.	1	0	1	0
Tam sayılarla işlemler yapmayı gerektiren problemleri çözer.	1	0	1	0
Tam sayılarla çarpma ve bölme işlemlerini yapar.	2	0	1	0
Tam sayılarla toplama ve çıkarma işlemlerini yapar. ilgili problemleri çözer.	2	1	1	50
Rasyonel sayılarla toplama ve çıkarma işlemlerini yapar.	7	0	5	0
Rasyonel sayıları sıralar ve karşılaştırır.	2	1	1	50
Rasyonel sayıları tanır ve sayı doğrusunda gösterir.	1	0	0	0
Tam sayıların kendileri ile tekrarlı çarpımını üslü nicelik olarak ifade eder.	2	1	1	50
Devirli olan ve olmayan ondalık gösterimleri rasyonel sayı olarak ifade eder.	2	0	0	0

Sayısal (FEN)

Fen	S	D	Y	B%
Uzay teknolojilerini açıklar.	2	1	1	50
Hayvan ve bitki hücrelerini, temel kısımları ve görevleri açısından karşılaştırır.	5	0	4	0
Teknoloji ile uzay araştırmaları arasındaki ilişkiyi açıklar.	1	0	1	0
Uzay kirliliğinin nedenlerini ifade ederek bu kirliliğin yol açabileceği olası sonuçları tahmin eder.	1	0	1	0
Yıldız oluşum sürecinin farkına varır.	1	0	1	0
Basit bir teleskop modeli hazırlayarak sunar.	1	1	0	100
Galaksilerin yapısını açıklar.	1	0	1	0
Yıldız kavramını açıklar.	1	0	1	0
Mitozun birbirini takip eden farklı evrelerden oluştuğunu açıklar.	1	0	1	0
Mayozun canlılar için önemi açıklar.	1	0	1	0
Hücre-doku-organ-sistem-organizma ilişkisini açıklar.	1	1	0	100
Üreme ana hücrelerinde mayozun nasıl gerçekleştiğini model üzerinde gösterir.	1	0	1	0
Mayoz ve mitoz arasındaki farkları karşılaştırır.	1	0	1	0
Mitozun canlılar için önemi açıklar.	2	0	2	0

SINAV SONUÇ BELGESİ

İSTANBUL / BEYLİKDÜZÜ / DÜNYA ETÜT MERKEZİ

Öğrenci	Numara	Sınıf
KUZEY ÇEBİ	0	7

Puan Türü	Puan	Genel Ort.	Dereceler				
			Snf	Kurum	İlçe	İl	Genel
LGS	326,362	271,570	16	34	34	486	2447
Puanı Hesaplanan:			45	45	1238	10716	
Katılımlar:			21	45	45	1239	10745

Ders	Soru	Doğru	Yanlış	Net	Başarı %	Sınıf Ort.	Kurum Ort.	Genel Ort.
Türkçe	20	13	5	11,33	57	▼11,40	▲10,96	▲5,53
Tarih	10	5	4	3,67	37	▼4,54	▼4,38	▲1,96
Din K.ve A.B.	10	7	2	6,33	63	▼6,38	▼6,39	▲4,09
İngilizce	10	7	1	6,67	67	▼7,29	▼7,76	▲3,03
Matematik	20	7	9	4,00	20	▼10,90	▼10,61	▼4,19
Fen	20	11	6	9,00	45	▼11,10	▼10,90	▲4,83
Toplam:	90	50	27	41,00	46	▼51,60	▼51,01	▲23,61

Soru No	12345678901234567890
Sözel (TÜR)	CBDBaBCBCCcDBa DbCC
Cevap Anh.	A CBDBBCCBCBDBBADCCD
Sözel (TAR)	bBdB AadCA
Cevap Anh.	A DBCBCADBCA
Sözel (DİN)	CDABdC cDC
Cevap Anh.	A CDABBCADD
Sözel (İNG)	DBA C bACD
Cevap Anh.	A DBABCBDACD
Sayısal (MAT)	bBcCcAbAa dC B acb B
Cevap Anh.	A CBBCDADACBACABACADDB
Sayısal (FEN)	dBDaAAD dCCBdDa AcB
Cevap Anh.	A BBDDAADBCCBCDCAADBC

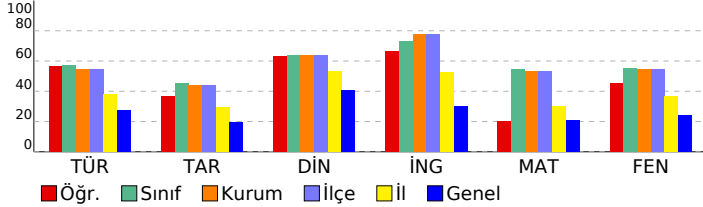

7. SINIF TÜRKİYE GENELİ BAŞARI BELİRLEME SINAVI

DERSLERE GÖRE BAŞARI ANALİZİ

Sözel (TÜR)	S	D	Y	B%
Türkçe				
Bağlamdan yararlanarak bilmediği kelime ve kelime gruplarının anlamını tahmin eder.	3	3	0	100
Metinle ilgili soruları cevaplar.	1	1	0	100
Okudukları ile ilgili çıkarımlarda bulunur.	2	1	1	50
Metindeki yardımcı fikirleri belirler.	1	0	1	0
Metnin içeriğini yorumlar.	2	2	0	100
Metindeki hikaye unsurlarını belirler.	1	1	0	100
Metni oluşturan unsurlar arasındaki geçiş ve bağlantı ifadelerinin anlama olan katkısını değerlendirir.	1	1	0	100
Noktalama işaretlerine dikkat ederek sesli ve sessiz okur.	1	1	0	100
Fiillerin anlam özelliklerini fark eder.	2	1	0	50
Metindeki söz sanatlarını tespit eder.	1	1	0	100
Metindeki anlatım biçimlerini belirler.	1	0	1	0
Grafik, tablo ve çizelgeyle sunulan bilgileri yorumlar.	1	1	0	100
Görsellerle ilgili soruları cevaplar.	1	0	1	0
Çekim eklerinin işlevlerini ayırır eder.	1	1	0	100
Metindeki iş ve işlem basamaklarını kavrar.	1	0	0	0

Sözel (TAR)	S	D	Y	B%
Tarih				
Osmanlı Devleti'nin fetih siyasetini örnekler üzerinden analiz eder.	3	1	2	33
Osmanlı Devleti'nin siyasi güç olarak ortaya çıkış sürecini ve bu süreci etkileyen faktörleri açıklar.	5	2	2	40
İletişim etkileyen tutum ve davranışları analiz ederek kendi tutum ve davranışlarını sorgular.	1	1	0	100
Medyanın sosyal değişim ve etkileşimdeki rolünü tartışır.	1	1	0	100

Sözel (DİN)	S	D	Y	B%
Din K.ve A.B.				
Dünya hayatı ile ahiret hayatı arasındaki ilişkiyi yorumlar.	3	1	2	33
Allah'ın (c.c.) adil, merhametli ve affedicisi olması ile ahiret inancı arasında ilişki kurar.	1	1	0	100
Ahiret hayatının aşamalarını açıklar.	5	4	0	80
Melekleri özellikleri ve görevlerine göre sınıflandırır.	1	1	0	100

Sözel (İNG)	S	D	Y	B%
İngilizce				
APPEARANCE AND PERSONALITY	4	3	0	75
SPORTS	5	3	1	60
BIOGRAPHIES	1	1	0	100

Sayısal (MAT)	S	D	Y	B%
Matematik				
Rasyonel sayıları ondalık gösterimle ifade eder.	1	0	1	0
Tam sayılarla işlemler yapmayı gerektiren problemleri çözer.	1	1	0	100
Tam sayılarla çarpma ve bölme işlemlerini yapar.	2	1	1	50
Tam sayılarla toplama ve çıkarma işlemlerini yapar. ilgili problemleri çözer.	2	1	0	50
Rasyonel sayılarla toplama ve çıkarma işlemlerini yapar.	7	0	5	0
Rasyonel sayıları sıralar ve karşılaştırır.	2	0	2	0
Rasyonel sayıları tanır ve sayı doğrusunda gösterir.	1	1	0	100
Tam sayıların kendileri ile tekrarlı çarpımını üslü nicelik olarak ifade eder.	2	1	0	50
Devirli olan ve olmayan ondalık gösterimleri rasyonel sayı olarak ifade eder.	2	2	0	100

Sayısal (FEN)	S	D	Y	B%
Fen				
Uzay teknolojilerini açıklar.	2	1	1	50
Hayvan ve bitki hücrelerini, temel kısımları ve görevleri açısından karşılaştırır.	5	3	1	60
Teknoloji ile uzay araştırmaları arasındaki ilişkiyi açıklar.	1	0	1	0
Uzay kirliliğinin nedenlerini ifade ederek bu kirliliğin yol açabileceği olası sonuçları tahmin eder.	1	1	0	100
Yıldız oluşum sürecinin farkına varır.	1	1	0	100
Basit bir teleskop modeli hazırlayarak sunar.	1	1	0	100
Galaksilerin yapısını açıklar.	1	1	0	100
Yıldız kavramını açıklar.	1	1	0	100
Mitozun birbirini takip eden farklı evrelerden oluştuğunu açıklar.	1	0	1	0
Mayozun canlılar için önemini açıklar.	1	1	0	100
Hücre-doku-organ-sistem-organizma ilişkisini açıklar.	1	0	0	0
Üreme ana hücrelerinde mayozun nasıl gerçekleştiğini model üzerinde gösterir.	1	1	0	100
Mayoz ve mitoz arasındaki farkları karşılaştırır.	1	0	1	0
Mitozun canlılar için önemini açıklar.	2	1	0	50

SINAV SONUÇ BELGESİ

7. SINIF TÜRKİYE GENELİ BAŞARI BELİRLEME SINAVI

İSTANBUL / BEYLİKDÜZÜ / DÜNYA ETÜT MERKEZİ

Öğrenci Numara Sınıf
MELİS ŞENGÜL 0 7

Puan Türü	Puan	Genel Ort.	Dereceler				
			Snf	Kurum	İlçe	İl	Genel
LGS	▲ 281,599	271,570	19	38	38	714	4078
Puanı Hesaplanan:			45	45	1238	10716	
Katılımlar:			21	45	45	1239	10745

Ders	Soru	Doğru	Yanlış	Net	Başarı %	Sınıf Ort.	Kurum Ort.	Genel Ort.
Türkçe	20	8	9	5,00	25	▼11,40	▼10,96	▼5,53
Tarih	10	3	3	2,00	20	▼4,54	▼4,38	▲1,96
Din K.ve A.B.	10	6	1	5,67	57	▼6,38	▼6,39	▲4,09
İngilizce	10	10	0	10,00	100	▲7,29	▲7,76	▲3,03
Matematik	20	4	8	1,33	7	▼10,90	▼10,61	▼4,19
Fen	20	10	8	7,33	37	▼11,10	▼10,90	▲4,83
Toplam:	90	41	29	31,33	35	▼51,60	▼51,01	▲23,61

Soru No	12345678901234567890
Sözel (TÜR)	DCbba dDdaCBd aAD C
Cevap Anh.	B DCCDDABBDCCBCBBADBC
Sözel (TAR)	AdB B cb
Cevap Anh.	B ACBDACBCBD
Sözel (DİN)	CD AC cA C
Cevap Anh.	B CDDACBBADC
Sözel (İNG)	DCADBCBBD
Cevap Anh.	B DCADBCBBD
Sayısal (MAT)	bAaA b a D cdBab
Cevap Anh.	B BDDACABACBACADDCBCC
Sayısal (FEN)	CB dAabdcCdbdDA DDBB
Cevap Anh.	B CBDAACDCBCCBDAADDBB

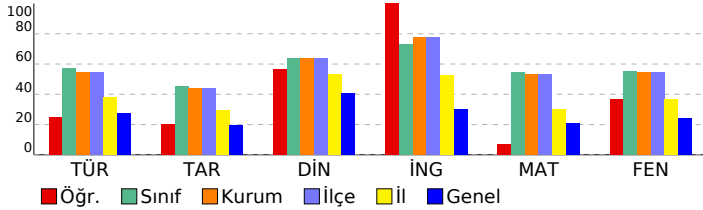

DERSLERE GÖRE BAŞARI ANALİZİ

Sözel (TÜR)

Türkçe	S	D	Y	B%
Bağlamdan yararlanarak bilmediği kelime ve kelime gruplarının anlamını tahmin eder.	3	1	1	33
Metinle ilgili soruları cevaplar.	1	1	0	100
Okudukları ile ilgili çıkarımlarda bulunur.	2	2	0	100
Metindeki yardımcı fikirleri belirler.	1	0	1	0
Metnin içeriğini yorumlar.	2	0	1	0
Metindeki hikaye unsurlarını belirler.	1	1	0	100
Metni oluşturan unsurlar arasındaki geçiş ve bağlantı ifadelerinin anlama olan katkısını değerlendirir.	1	0	1	0
Noktalama işaretlerine dikkat ederek sesli ve sessiz okur.	1	0	1	0
Fiillerin anlam özelliklerini fark eder.	2	1	0	50
Metindeki söz sanatlarını tespit eder.	1	0	1	0
Metindeki anlatım biçimlerini belirler.	1	0	1	0
Grafik, tablo ve çizelgeyle sunulan bilgileri yorumlar.	1	0	1	0
Görsellerle ilgili soruları cevaplar.	1	0	1	0
Çekim eklerinin işlevlerini ayrt eder.	1	1	0	100
Metindeki iş ve işlem basamaklarını kavrar.	1	1	0	100

Sözel (TAR)

Tarih	S	D	Y	B%
Osmanlı Devleti'nin fetih siyasetini örnekler üzerinden analiz eder.	3	1	1	33
Osmanlı Devleti'nin siyasi güç olarak ortaya çıkış sürecini ve bu süreci etkileyen faktörleri açıklar.	5	1	1	20
İletişim etkileyen tutum ve davranışları analiz ederek kendi tutum ve davranışlarını sorgular.	1	0	1	0
Medyanın sosyal değişim ve etkileşimdeki rolünü tartışır.	1	1	0	100

Sözel (DİN)

Din K.ve A.B.	S	D	Y	B%
Dünya hayatı ile ahiret hayatı arasındaki ilişkiyi yorumlar.	3	1	0	33
Allah'ın (c.c.) adil, merhametli ve affedicisi olması ile ahiret inancını arasında ilişki kurar.	1	0	0	0
Ahiret hayatının aşamalarını açıklar.	5	5	0	100
Melekleri özelliklerini ve görevlerine göre sınıflandırır.	1	0	1	0

Sözel (İNG)

İngilizce	S	D	Y	B%
APPEARANCE AND PERSONALITY	4	4	0	100
SPORTS	5	5	0	100
BIOGRAPHIES	1	1	0	100

Sayısal (MAT)

Matematik	S	D	Y	B%
Rasyonel sayıları ondalık gösterimle ifade eder.	1	0	1	0
Tam sayılarla işlemler yapmayı gerektiren problemleri çözer.	1	0	1	0
Tam sayılarla çarpma ve bölme işlemlerini yapar.	2	1	0	50
Tam sayılarla toplama ve çıkarma işlemlerini yapar. ilgili problemleri çözer.	2	0	1	0
Rasyonel sayılarla toplama ve çıkarma işlemlerini yapar.	7	1	4	14
Rasyonel sayıları sıralar ve karşılaştırır.	2	1	0	50
Rasyonel sayıları tanır ve sayı doğrusunda gösterir.	1	0	0	0
Tam sayıların kendileri ile tekrarlı çarpımını üslü nicelik olarak ifade eder.	2	1	0	50
Devirli olan ve olmayan ondalık gösterimleri rasyonel sayı olarak ifade eder.	2	0	1	0

Sayısal (FEN)

Fen	S	D	Y	B%
Uzay teknolojilerini açıklar.	2	2	0	100
Hayvan ve bitki hücrelerini, temel kısımları ve görevleri açısından karşılaştırır.	5	3	2	60
Teknoloji ile uzay araştırmaları arasındaki ilişkiyi açıklar.	1	1	0	100
Uzay kirliliğinin nedenlerini ifade ederek bu kirliliğin yol açabileceği olası sonuçları tahmin eder.	1	0	0	0
Yıldız oluşum sürecinin farkına varır.	1	1	0	100
Basit bir teleskop modeli hazırlayarak sunar.	1	0	1	0
Galaksilerin yapısını açıklar.	1	0	1	0
Yıldız kavramını açıklar.	1	0	1	0
Mitozun birbirini takip eden farklı evrelerden oluştuğunu açıklar.	1	0	1	0
Mayozun canlılar için önemi açıklar.	1	0	1	0
Hücre-doku-organ-sistem-organizma ilişkisini açıklar.	1	1	0	100
Üreme ana hücrelerinde mayozun nasıl gerçekleştiğini model üzerinde gösterir.	1	0	1	0
Mayoz ve mitoz arasındaki farkları karşılaştırır.	1	0	0	0
Mitozun canlılar için önemi açıklar.	2	2	0	100

SINAV SONUÇ BELGESİ

7. SINIF TÜRKİYE GENELİ BAŞARI BELİRLEME SINAVI

İSTANBUL / BEYLİKDÜZÜ / DÜNYA ETÜT MERKEZİ

Öğrenci	Numara	Sınıf					
MİNEL DİLA YAPRAK	0	7					
Puan Türü	Puan	Genel Ort.	Dereceler				
LGS	▲ 465,921	271,570	Snf	Kurum	İlçe	İl	Genel
			1	1	1	8	27
Puanı Hesaplanan:			45	45	1238	10716	
Katılımlar:			21	45	45	1239	10745

Ders	Soru	Doğru	Yanlış	Net	Başarı %	Sınıf Ort.	Kurum Ort.	Genel Ort.
Türkçe	20	17	2	16,33	82	▲11,40	▲10,96	▲5,53
Tarih	10	8	2	7,33	73	▲4,54	▲4,38	▲1,96
Din K.ve A.B.	10	9	1	8,67	87	▲6,38	▲6,39	▲4,09
İngilizce	10	10	0	10,00	100	▲7,29	▲7,76	▲3,03
Matematik	20	19	1	18,67	93	▲10,90	▲10,61	▲4,19
Fen	20	19	1	18,67	93	▲11,10	▲10,90	▲4,83
Toplam:	90	82	7	79,67	89	▲51,60	▲51,01	▲23,61

Soru No	12345678901234567890
Sözel (TÜR)	CBDBBCBC CDBBdbCCD
Cevap Anh.	A CBDBBCBCBDBBADDCCD
Sözel (TAR)	DBdBBAADBCA
Cevap Anh.	A DBCBCADBCA
Sözel (DİN)	CDABBCAbDC
Cevap Anh.	A CDABBCADDCC
Sözel (İNG)	DBABCBDACD
Cevap Anh.	A DBABCBDACD
Sayısal (MAT)	CBBCDADACBACABAADDB
Cevap Anh.	A CBBCDADACBACABACADDB
Sayısal (FEN)	cBDDAADBCCBCDCAADBC
Cevap Anh.	A BBDDAADBCCBCDCAADBC

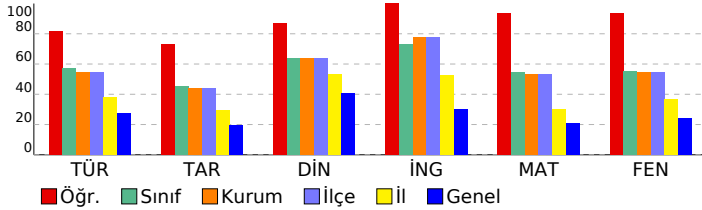

DERSLERE GÖRE BAŞARI ANALİZİ

Sözel (TÜR)

Türkçe	S	D	Y	B%
Bağlamdan yararlanarak bilmediği kelime ve kelime gruplarının anlamını tahmin eder.	3	3	0	100
Metinle ilgili soruları cevaplar.	1	1	0	100
Okudukları ile ilgili çıkarımlarda bulunur.	2	2	0	100
Metindeki yardımcı fikirleri belirler.	1	1	0	100
Metnin içeriğini yorumlar.	2	2	0	100
Metindeki hikâye unsurlarını belirler.	1	1	0	100
Metni oluşturan unsurlar arasındaki geçiş ve bağlantı ifadelerinin anlama olan katkısını değerlendirir.	1	0	0	0
Noktalama işaretlerine dikkat ederek sesli ve sessiz okur.	1	1	0	100
Fiillerin anlam özelliklerini fark eder.	2	1	1	50
Metindeki söz sanatlarını tespit eder.	1	1	0	100
Metindeki anlatım biçimlerini belirler.	1	1	0	100
Grifik, tablo ve çizelgeyle sunulan bilgileri yorumlar.	1	1	0	100
Görsellerle ilgili soruları cevaplar.	1	0	1	0
Çekim eklerinin işlevlerini ayırır eder.	1	1	0	100
Metindeki iş ve işlem basamaklarını kavrar.	1	1	0	100

Sözel (TAR)

Tarih	S	D	Y	B%
Osmanlı Devleti'nin fetih siyasetini örnekler üzerinden analiz eder.	3	2	1	67
Osmanlı Devleti'nin siyasi güç olarak ortaya çıkış sürecini ve bu süreci etkileyen faktörleri açıklar.	5	4	1	80
İletişim etkileyen tutum ve davranışları analiz ederek kendi tutum ve davranışlarını sorgular.	1	1	0	100
Medyanın sosyal değişim ve etkileşimdeki rolünü tartışır.	1	1	0	100

Sözel (DİN)

Din K.ve A.B.	S	D	Y	B%
Dünya hayatı ile ahiret hayatı arasındaki ilişkiyi yorumlar.	3	2	1	67
Allah'ın (c.c.) adil, merhametli ve affedicisi olması ile ahiret inancı arasında ilişki kurar.	1	1	0	100
Ahiret hayatının aşamalarını açıklar.	5	5	0	100
Melekleri özellikleri ve görevlerine göre sınıflandırır.	1	1	0	100

Sözel (İNG)

İngilizce	S	D	Y	B%
APPEARANCE AND PERSONALITY	4	4	0	100
SPORTS	5	5	0	100
BIOGRAPHIES	1	1	0	100

Sayısal (MAT)

Matematik	S	D	Y	B%
Rasyonel sayıları ondalık gösterimle ifade eder.	1	1	0	100
Tam sayılarla işlemler yapmayı gerektiren problemleri çözer.	1	1	0	100
Tam sayılarla çarpma ve bölme işlemlerini yapar.	2	2	0	100
Tam sayılarla toplama ve çıkarma işlemlerini yapar. ilgili problemleri çözer.	2	2	0	100
Rasyonel sayılarla toplama ve çıkarma işlemlerini yapar.	7	6	1	86
Rasyonel sayıları sıralar ve karşılaştırır.	2	2	0	100
Rasyonel sayıları tanır ve sayı doğrusunda gösterir.	1	1	0	100
Tam sayıların kendileri ile tekrarlı çarpımını üslü nicelik olarak ifade eder.	2	2	0	100
Devirli olan ve olmayan ondalık gösterimleri rasyonel sayı olarak ifade eder.	2	2	0	100

Sayısal (FEN)

Fen	S	D	Y	B%
Uzay teknolojilerini açıklar.	2	1	1	50
Hayvan ve bitki hücrelerini, temel kısımları ve görevleri açısından karşılaştırır.	5	5	0	100
Teknoloji ile uzay araştırmaları arasındaki ilişkiyi açıklar.	1	1	0	100
Uzay kirliliğinin nedenlerini ifade ederek bu kirliliğin yol açabileceği olası sonuçları tahmin eder.	1	1	0	100
Yıldız oluşum sürecinin farkına varır.	1	1	0	100
Basit bir teleskop modeli hazırlayarak sunar.	1	1	0	100
Galaksilerin yapısını açıklar.	1	1	0	100
Yıldız kavramını açıklar.	1	1	0	100
Mitozun birbirini takip eden farklı evrelerden oluştuğunu açıklar.	1	1	0	100
Mayozun canlılar için önemini açıklar.	1	1	0	100
Hücre-doku-organ-sistem-organizma ilişkisini açıklar.	1	1	0	100
Üreme ana hücrelerinde mayozun nasıl gerçekleştiğini model üzerinde gösterir.	1	1	0	100
Mayoz ve mitoz arasındaki farkları karşılaştırır.	1	1	0	100
Mitozun canlılar için önemini açıklar.	2	2	0	100

SINAV SONUÇ BELGESİ

7. SINIF TÜRKİYE GENELİ BAŞARI BELİRLEME SINAVI

İSTANBUL / BEYLİKDÜZÜ / DÜNYA ETÜT MERKEZİ

Öğrenci Numara Sınıf
NEHİR NERMİN GÜLER 0 7

Puan Türü	Puan	Genel Ort.	Dereceler				
			Snf	Kurum	İlçe	İl	Genel
LGS	▲ 428,086	271,570	5	9	9	64	268
Puanı Hesaplanan:			45	45	1238	10716	
Katılımlar:			21	45	45	1239	10745

Ders	Soru	Doğru	Yanlış	Net	Başarı %	Sınıf Ort.	Kurum Ort.	Genel Ort.
Türkçe	20	17	2	16,33	82	▲ 11,40	▲ 10,96	▲ 5,53
Tarih	10	7	3	6,00	60	▲ 4,54	▲ 4,38	▲ 1,96
Din K.ve A.B.	10	9	1	8,67	87	▲ 6,38	▲ 6,39	▲ 4,09
İngilizce	10	8	1	7,67	77	▲ 7,29	▼ 7,76	▲ 3,03
Matematik	20	16	3	15,00	75	▲ 10,90	▲ 10,61	▲ 4,19
Fen	20	16	4	14,67	73	▲ 11,10	▲ 10,90	▲ 4,83
Toplam:	90	73	14	68,33	76	▲ 51,60	▲ 51,01	▲ 23,61

Soru No	12345678901234567890
Sözel (TÜR)	CBDAadCBCBCDBB DDCCD
Cevap Anh.	A CBDABBCBCBCDBBADCCD
Sözel (TAR)	bBaBcDDBCA
Cevap Anh.	A DBCBCADBCA
Sözel (DİN)	CDABBCAaDC
Cevap Anh.	A CDABBCADD
Sözel (İNG)	DBABCBCaC
Cevap Anh.	A DBABCBDACD
Sayısal (MAT)	CBBCDADACcAa BACADcB
Cevap Anh.	A CBBCDADACBACABACADDB
Sayısal (FEN)	aBDDAADBCCdaCDaAADBC
Cevap Anh.	A BBDDAADBCCBCDCAADBC

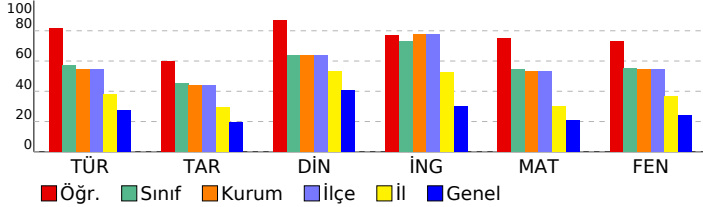

DERSLERE GÖRE BAŞARI ANALİZİ

Sözel (TÜR)

Türkçe	S	D	Y	B%
Bağlamdan yararlanarak bilmediği kelime ve kelime gruplarının anlamını tahmin eder.	3	3	0	100
Metinle ilgili soruları cevaplar.	1	1	0	100
Okudukları ile ilgili çıkarımlarda bulunur.	2	2	0	100
Metindeki yardımcı fikirleri belirler.	1	0	1	0
Metnin içeriğini yorumlar.	2	1	1	50
Metindeki hikâye unsurlarını belirler.	1	1	0	100
Metni oluşturan unsurlar arasındaki geçiş ve bağlantı ifadelerinin anlama olan katkısını değerlendirir.	1	1	0	100
Noktalama işaretlerine dikkat ederek sesli ve sessiz okur.	1	1	0	100
Fiillerin anlam özelliklerini fark eder.	2	1	0	50
Metindeki söz sanatlarını tespit eder.	1	1	0	100
Metindeki anlatım biçimlerini belirler.	1	1	0	100
Grafik, tablo ve çizelgeyle sunulan bilgileri yorumlar.	1	1	0	100
Görsellerle ilgili soruları cevaplar.	1	1	0	100
Çekim eklerinin işlevlerini ayrt eder.	1	1	0	100
Metindeki iş ve işlem basamaklarını kavrar.	1	1	0	100

Sözel (TAR)

Tarih	S	D	Y	B%
Osmanlı Devleti'nin fetih siyasetini örnekler üzerinden analiz eder.	3	1	2	33
Osmanlı Devleti'nin siyasi güç olarak ortaya çıkış sürecini ve bu süreci etkileyen faktörleri açıklar.	5	4	1	80
İletişim etkileyen tutum ve davranışları analiz ederek kendi tutum ve davranışlarını sorgular.	1	1	0	100
Medyanın sosyal değişim ve etkileşimdeki rolünü tartışır.	1	1	0	100

Sözel (DİN)

Din K.ve A.B.	S	D	Y	B%
Dünya hayatı ile ahiret hayatı arasındaki ilişkiyi yorumlar.	3	2	1	67
Allah'ın (c.c.) adil, merhametli ve affedicisi olması ile ahiret inancı arasında ilişki kurar.	1	1	0	100
Ahiret hayatının aşamalarını açıklar.	5	5	0	100
Melekleri özellikleri ve görevlerine göre sınıflandırır.	1	1	0	100

Sözel (İNG)

İngilizce	S	D	Y	B%
APPEARANCE AND PERSONALITY	4	4	0	100
SPORTS	5	4	1	80
BIOGRAPHIES	1	0	0	0

Sayısal (MAT)

Matematik	S	D	Y	B%
Rasyonel sayıları ondalık gösterimle ifade eder.	1	1	0	100
Tam sayılarla işlemler yapmayı gerektiren problemleri çözer.	1	1	0	100
Tam sayılarla çarpma ve bölme işlemlerini yapar.	2	2	0	100
Tam sayılarla toplama ve çıkarma işlemlerini yapar. ilgili problemleri çözer.	2	1	1	50
Rasyonel sayılarla toplama ve çıkarma işlemlerini yapar.	7	5	1	71
Rasyonel sayıları sıralar ve karşılaştırır.	2	2	0	100
Rasyonel sayıları tanır ve sayı doğrusunda gösterir.	1	1	0	100
Tam sayıların kendileri ile tekrarlı çarpımını üslü nicelik olarak ifade eder.	2	1	1	50
Devirli olan ve olmayan ondalık gösterimleri rasyonel sayı olarak ifade eder.	2	2	0	100

Sayısal (FEN)

Fen	S	D	Y	B%
Uzay teknolojilerini açıklar.	2	1	1	50
Hayvan ve bitki hücrelerini, temel kısımları ve görevleri açısından karşılaştırır.	5	3	2	60
Teknoloji ile uzay araştırmaları arasındaki ilişkiyi açıklar.	1	1	0	100
Uzay kirliliğinin nedenlerini ifade ederek bu kirliliğin yol açabileceği olası sonuçları tahmin eder.	1	1	0	100
Yıldız oluşum sürecinin farkına varır.	1	1	0	100
Basit bir teleskop modeli hazırlayarak sunar.	1	1	0	100
Galaksilerin yapısını açıklar.	1	1	0	100
Yıldız kavramını açıklar.	1	0	1	0
Mitozun birbirini takip eden farklı evrelerden oluştuğunu açıklar.	1	1	0	100
Mayozun canlılar için önemini açıklar.	1	1	0	100
Hücre-doku-organ-sistem-organizma ilişkisini açıklar.	1	1	0	100
Üreme ana hücrelerinde mayozun nasıl gerçekleştiğini model üzerinde gösterir.	1	1	0	100
Mayoz ve mitoz arasındaki farkları karşılaştırır.	1	1	0	100
Mitozun canlılar için önemini açıklar.	2	2	0	100

SINAV SONUÇ BELGESİ

7. SINIF TÜRKİYE GENELİ BAŞARI BELİRLEME SINAVI

İSTANBUL / BEYLİKDÜZÜ / DÜNYA ETÜT MERKEZİ

Öğrenci Numara Sınıf
ÖMER FARUK ŞAHİN 0 7

Puan Türü	Puan	Genel Ort.	Dereceler				
			Snf	Kurum	İlçe	İl	Genel
LGS	▲ 339,637	271,570	15	31	31	409	2042
Puanı Hesaplanan:			45	45	1238	10716	
Katılımlar:			21	45	45	1239	10745

Ders	Soru	Doğru	Yanlış	Net	Başarı %	Sınıf Ort.	Kurum Ort.	Genel Ort.
Türkçe	20	9	7	6,67	33	▼ 11,40	▼ 10,96	▲ 5,53
Tarih	10	8	1	7,67	77	▲ 4,54	▲ 4,38	▲ 1,96
Din K.ve A.B.	10	6	3	5,00	50	▼ 6,38	▼ 6,39	▲ 4,09
İngilizce	10	3	0	3,00	30	▼ 7,29	▼ 7,76	▼ 3,03
Matematik	20	10	4	8,67	43	▼ 10,90	▼ 10,61	▲ 4,19
Fen	20	14	4	12,67	63	▲ 11,10	▲ 10,90	▲ 4,83
Toplam:	90	50	19	43,67	49	▼ 51,60	▼ 51,01	▲ 23,61

Soru No	12345678901234567890
Sözel (TÜR)	DbCaD BBcCddBCcd C
Cevap Anh.	B DCCDDABBDCCBCBBADBC
Sözel (TAR)	ACBDA BCBb
Cevap Anh.	B ACBDACBCBD
Sözel (DİN)	bd AdBBaCC
Cevap Anh.	B CDDACBBADC
Sözel (İNG)	D C B
Cevap Anh.	B DCADBCBBD
Sayısal (MAT)	BaDACA Cc C DbD Bb
Cevap Anh.	B BDDACABACBCADADCBB
Sayısal (FEN)	CBDbAaDCaCC BDAADcB
Cevap Anh.	B CBDAACDCBCCBDAADDB

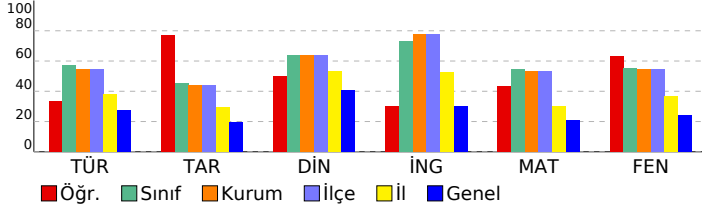

DERSLERE GÖRE BAŞARI ANALİZİ

Sözel (TÜR)

Türkçe	S	D	Y	B%
Bağlamdan yararlanarak bilmediği kelime ve kelime gruplarının anlamını tahmin eder.	3	2	0	67
Metinle ilgili soruları cevaplar.	1	0	0	0
Okudukları ile ilgili çıkarımlarda bulunur.	2	0	1	0
Metindeki yardımcı fikirleri belirler.	1	0	1	0
Metnin içeriğini yorumlar.	2	1	1	50
Metindeki hikâye unsurlarını belirler.	1	1	0	100
Metni oluşturan unsurlar arasındaki geçiş ve bağlantı ifadelerinin anlama olan katkısını değerlendirir.	1	0	1	0
Noktalama işaretlerine dikkat ederek sesli ve sessiz okur.	1	1	0	100
Fiillerin anlam özelliklerini fark eder.	2	0	1	0
Metindeki söz sanatlarını tespit eder.	1	1	0	100
Metindeki anlatım biçimlerini belirler.	1	1	0	100
Gratik, tablo ve çizelgeyle sunulan bilgileri yorumlar.	1	1	0	100
Görsellerle ilgili soruları cevaplar.	1	0	1	0
Çekim eklerinin işlevlerini ayırır eder.	1	1	0	100
Metindeki iş ve işlem basamaklarını kavrar.	1	1	0	100

Sözel (TAR)

Tarih	S	D	Y	B%
Osmanlı Devleti'nin fetih siyasetini örnekler üzerinden analiz eder.	3	2	1	67
Osmanlı Devleti'nin siyasi güç olarak ortaya çıkış sürecini ve bu süreci etkileyen faktörleri açıklar.	5	4	0	80
İletişim etkileyen tutum ve davranışları analiz ederek kendi tutum ve davranışlarını sorgular.	1	1	0	100
Medyanın sosyal değişim ve etkileşimdeki rolünü tartışır.	1	1	0	100

Sözel (DİN)

Din K.ve A.B.	S	D	Y	B%
Dünya hayatı ile ahiret hayatı arasındaki ilişkiyi yorumlar.	3	2	0	67
Allah'ın (c.c.) adil, merhametli ve affedicisi olması ile ahiret inancı arasında ilişki kurar.	1	0	1	0
Ahiret hayatının aşamalarını açıklar.	5	3	2	60
Melekleri özellikleri ve görevlerine göre sınıflandırır.	1	1	0	100

Sözel (İNG)

İngilizce	S	D	Y	B%
APPEARANCE AND PERSONALITY	4	1	0	25
SPORTS	5	1	0	20
BIOGRAPHIES	1	1	0	100

Sayısal (MAT)

Matematik	S	D	Y	B%
Rasyonel sayıları ondalık gösterimle ifade eder.	1	0	1	0
Tam sayılarla işlemler yapmayı gerektiren problemleri çözer.	1	1	0	100
Tam sayılarla çarpma ve bölme işlemlerini yapar.	2	0	1	0
Tam sayılarla toplama ve çıkarma işlemlerini yapar. ilgili problemleri çözer.	2	0	0	0
Rasyonel sayılarla toplama ve çıkarma işlemlerini yapar.	7	4	2	57
Rasyonel sayıları sıralar ve karşılaştırır.	2	2	0	100
Rasyonel sayıları tanır ve sayı doğrusunda gösterir.	1	0	0	0
Tam sayıların kendileri ile tekrarlı çarpımını üslü nicelik olarak ifade eder.	2	2	0	100
Devirli olan ve olmayan ondalık gösterimleri rasyonel sayı olarak ifade eder.	2	1	0	50

Sayısal (FEN)

Fen	S	D	Y	B%
Uzay teknolojilerini açıklar.	2	1	0	50
Hayvan ve bitki hücrelerini, temel kısımları ve görevleri açısından karşılaştırır.	5	3	2	60
Teknoloji ile uzay araştırmaları arasındaki ilişkiyi açıklar.	1	1	0	100
Uzay kirliliğinin nedenlerini ifade ederek bu kirliliğin yol açabileceği olası sonuçları tahmin eder.	1	1	0	100
Yıldız oluşum sürecinin farkına varır.	1	1	0	100
Basit bir teleskop modeli hazırlayarak sunar.	1	0	0	0
Galaksilerin yapısını açıklar.	1	1	0	100
Yıldız kavramını açıklar.	1	0	1	0
Mitozun birbirini takip eden farklı evrelerden oluştuğunu açıklar.	1	1	0	100
Mayozun canlılar için önemi açıklar.	1	1	0	100
Hücre-doku-organ-sistem-organizma ilişkisini açıklar.	1	1	0	100
Üreme ana hücrelerinde mayozun nasıl gerçekleştiğini model üzerinde gösterir.	1	0	1	0
Mayoz ve mitoz arasındaki farkları karşılaştırır.	1	1	0	100
Mitozun canlılar için önemi açıklar.	2	2	0	100

SINAV SONUÇ BELGESİ

7. SINIF TÜRKİYE GENELİ BAŞARI BELİRLEME SINAVI

İSTANBUL / BEYLİKDÜZÜ / DÜNYA ETÜT MERKEZİ

Öğrenci Numara Sınıf
ÖZNLİ SİÇRAR 0 7

Puan Türü	Puan	Genel Ort.	Dereceler				
			Snf	Kurum	İlçe	İl	Genel
LGS	▲ 389,632	271,570	10	19	19	191	869
Puanı Hesaplanan:			45	45	1238	10716	
Katılımlar:			21	45	45	1239	10745

Ders	Soru	Doğru	Yanlış	Net	Başarı %	Sınıf Ort.	Kurum Ort.	Genel Ort.
Türkçe	20	14	5	12,33	62	▲11,40	▲10,96	▲5,53
Tarih	10	7	3	6,00	60	▲4,54	▲4,38	▲1,96
Din K.ve A.B.	10	8	2	7,33	73	▲6,38	▲6,39	▲4,09
İngilizce	10	10	0	10,00	100	▲7,29	▲7,76	▲3,03
Matematik	20	15	1	14,67	73	▲10,90	▲10,61	▲4,19
Fen	20	12	7	9,67	48	▼11,10	▼10,90	▲4,83
Toplam:	90	66	18	60,00	67	▲51,60	▲51,01	▲23,61

Soru No	12345678901234567890
Sözel (TÜR)	CCDDABBBcDcBCcCbDBC
Cevap Anh.	B DCCDDABDCBCBBAADBC
Sözel (TAR)	ACBabbBCBD
Cevap Anh.	B ACBDACBCBD
Sözel (DİN)	CDcACBBAbC
Cevap Anh.	B CDDACBBADC
Sözel (İNG)	DCADBCBAbD
Cevap Anh.	B DCADBCBAbD
Sayısal (MAT)	BDDc AB C CADADCBBc
Cevap Anh.	B BDDACABACBACADADCBBc
Sayısal (FEN)	CBbbAaDcACC BdcDDBc
Cevap Anh.	B CBDAACDCBCCBDAADDBB

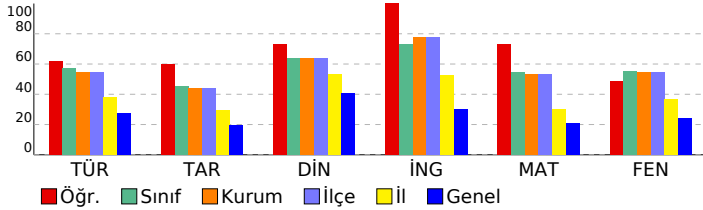

DERSLERE GÖRE BAŞARI ANALİZİ

Sözel (TÜR)

Türkçe	S	D	Y	B%
Bağlamdan yararlanarak bilmediği kelime ve kelime gruplarının anlamını tahmin eder.	3	3	0	100
Metinle ilgili soruları cevaplar.	1	1	0	100
Okudukları ile ilgili çıkarımlarda bulunur.	2	1	1	50
Metindeki yardımcı fikirleri belirler.	1	0	1	0
Metnin içeriğini yorumlar.	2	1	1	50
Metindeki hikaye unsurlarını belirler.	1	1	0	100
Metni oluşturan unsurlar arasındaki geçiş ve bağlantı ifadelerinin anlama olan katkısını değerlendirir.	1	0	1	0
Noktalama işaretlerine dikkat ederek sesli ve sessiz okur.	1	1	0	100
Fiillerin anlam özelliklerini fark eder.	2	1	1	50
Metindeki söz sanatlarını tespit eder.	1	1	0	100
Metindeki anlatım biçimlerini belirler.	1	1	0	100
Grafik, tablo ve çizelgeyle sunulan bilgileri yorumlar.	1	1	0	100
Görsellerle ilgili soruları cevaplar.	1	1	0	100
Çekim eklerinin işlevlerini ayırır eder.	1	1	0	100
Metindeki iş ve işlem basamaklarını kavrar.	1	0	0	0

Sözel (TAR)

Tarih	S	D	Y	B%
Osmanlı Devleti'nin fetih siyasetini örnekler üzerinden analiz eder.	3	3	0	100
Osmanlı Devleti'nin siyasi güç olarak ortaya çıkış sürecini ve bu süreci etkileyen faktörleri açıklar.	5	2	3	40
İletişim etkileyen tutum ve davranışları analiz ederek kendi tutum ve davranışlarını sorgular.	1	1	0	100
Medyanın sosyal değişim ve etkileşimdeki rolünü tartışır.	1	1	0	100

Sözel (DİN)

Din K.ve A.B.	S	D	Y	B%
Dünya hayatı ile ahiret hayatı arasındaki ilişkiyi yorumlar.	3	2	1	67
Allah'ın (c.c.) adil, merhametli ve affedicisi olması ile ahiret inancı arasında ilişki kurar.	1	0	1	0
Ahiret hayatının aşamalarını açıklar.	5	5	0	100
Melekleri özellikleri ve görevlerine göre sınıflandırır.	1	1	0	100

Sözel (İNG)

İngilizce	S	D	Y	B%
APPEARANCE AND PERSONALITY	4	4	0	100
SPORTS	5	5	0	100
BIOGRAPHIES	1	1	0	100

Sayısal (MAT)

Matematik	S	D	Y	B%
Rasyonel sayıları ondalık gösterimle ifade eder.	1	1	0	100
Tam sayılarla işlemler yapmayı gerektiren problemleri çözer.	1	1	0	100
Tam sayılarla çarpma ve bölme işlemlerini yapar.	2	2	0	100
Tam sayılarla toplama ve çıkarma işlemlerini yapar. ilgili problemleri çözer.	2	1	0	50
Rasyonel sayılarla toplama ve çıkarma işlemlerini yapar.	7	3	1	43
Rasyonel sayıları sıralar ve karşılaştırır.	2	2	0	100
Rasyonel sayıları tanıtır ve sayı doğrusunda gösterir.	1	1	0	100
Tam sayıların kendileri ile tekrarlı çarpımını üslü nicelik olarak ifade eder.	2	2	0	100
Devirli olan ve olmayan ondalık gösterimleri rasyonel sayı olarak ifade eder.	2	2	0	100

Sayısal (FEN)

Fen	S	D	Y	B%
Uzay teknolojilerini açıklar.	2	1	1	50
Hayvan ve bitki hücrelerini, temel kısımları ve görevleri açısından karşılaştırır.	5	4	1	80
Teknoloji ile uzay araştırmaları arasındaki ilişkiyi açıklar.	1	1	0	100
Uzay kirliliğinin nedenlerini ifade ederek bu kirliliğin yol açabileceği olası sonuçları tahmin eder.	1	0	1	0
Yıldız oluşum sürecinin farkına varır.	1	0	1	0
Basit bir teleskop modeli hazırlayarak sunar.	1	0	0	0
Galaksilerin yapısını açıklar.	1	1	0	100
Yıldız kavramını açıklar.	1	0	1	0
Mitozun birbirini takip eden farklı evrelerden oluştuğunu açıklar.	1	1	0	100
Mayozun canlılar için önemini açıklar.	1	1	0	100
Hücre-doku-organ-sistem-organizma ilişkisini açıklar.	1	1	0	100
Üreme ana hücrelerinde mayozun nasıl gerçekleştiğini model üzerinde gösterir.	1	0	1	0
Mayoz ve mitoz arasındaki farkları karşılaştırır.	1	0	1	0
Mitozun canlılar için önemini açıklar.	2	2	0	100

SINAV SONUÇ BELGESİ

7. SINIF TÜRKİYE GENELİ BAŞARI BELİRLEME SINAVI

İSTANBUL / BEYLİKDÜZÜ / DÜNYA ETÜT MERKEZİ

Öğrenci: RASUL EMRE HOT Numara: 0 Sınıf: 7

Puan Türü	Puan	Genel Ort.	Dereceler				
			Snf	Kurum	İlçe	İl	Genel
LGS	▲ 322,690	271,570	17	35	35	513	2565
Puanı Hesaplanan:			45	45	1238	10716	
Katılımlar:			21	45	45	1239	10745

Ders	Soru	Doğru	Yanlış	Net	Başarı %	Sınıf Ort.	Kurum Ort.	Genel Ort.
Türkçe	20	12	8	9,33	47	▼11,40	▼10,96	▲5,53
Tarih	10	5	5	3,33	33	▼4,54	▼4,38	▲1,96
Din K.ve A.B.	10	7	3	6,00	60	▼6,38	▼6,39	▲4,09
İngilizce	10	7	3	6,00	60	▼7,29	▼7,76	▲3,03
Matematik	20	9	7	6,67	33	▼10,90	▼10,61	▲4,19
Fen	20	11	9	8,00	40	▼11,10	▼10,90	▲4,83
Toplam:	90	51	35	39,33	44	▼51,60	▼51,01	▲23,61

Soru No	12345678901234567890
Sözel (TÜR)	CaDcaBCBCcdCBBAcbCCD
Cevap Anh.	A CBDABBCCBCBDBADDDCCD
Sözel (TAR)	DBdBadcBCb
Cevap Anh.	A DBCBCADBCA
Sözel (DİN)	aDABBdAbDC
Cevap Anh.	A CDABBCADDCC
Sözel (İNG)	DBABCcacCD
Cevap Anh.	A DBABCBDACD
Sayısal (MAT)	CBBCc DcaBA BcaA ad
Cevap Anh.	A CBBCDADACBACABACADDB
Sayısal (FEN)	aBDDAADBddCaCbaAbbdC
Cevap Anh.	A BBDDAADBCCBCDCAADBC

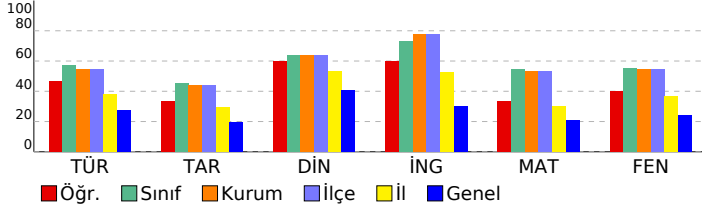

DERSLERE GÖRE BAŞARI ANALİZİ

Sözel (TÜR)

Türkçe	S	D	Y	B%
Bağlamdan yararlanarak bilmediği kelime ve kelime gruplarının anlamını tahmin eder.	3	2	1	67
Metinle ilgili soruları cevaplar.	1	1	0	100
Okudukları ile ilgili çıkarımlarda bulunur.	2	1	1	50
Metindeki yardımcı fikirleri belirler.	1	0	1	0
Metnin içeriğini yorumlar.	2	2	0	100
Metindeki hikaye unsurlarını belirler.	1	1	0	100
Metni oluşturan unsurlar arasındaki geçiş ve bağlantı ifadelerinin anlama olan katkısını değerlendirir.	1	0	1	0
Noktalama işaretlerine dikkat ederek sesli ve sessiz okur.	1	0	1	0
Fiillerin anlam özelliklerini fark eder.	2	1	1	50
Metindeki söz sanatlarını tespit eder.	1	1	0	100
Metindeki anlatım biçimlerini belirler.	1	1	0	100
Grafik, tablo ve çizelgeyle sunulan bilgileri yorumlar.	1	0	1	0
Görsellerle ilgili soruları cevaplar.	1	0	1	0
Çekim eklerinin işlevlerini ayırır eder.	1	1	0	100
Metindeki iş ve işlem basamaklarını kavrar.	1	1	0	100

Sözel (TAR)

Tarih	S	D	Y	B%
Osmanlı Devleti'nin fetih siyasetini örnekler üzerinden analiz eder.	3	2	1	67
Osmanlı Devleti'nin siyasi güç olarak ortaya çıkış sürecini ve bu süreci etkileyen faktörleri açıklar.	5	2	3	40
İletişim etkileyen tutum ve davranışları analiz ederek kendi tutum ve davranışlarını sorgular.	1	1	0	100
Medyanın sosyal değişim ve etkileşimdeki rolünü tartışır.	1	0	1	0

Sözel (DİN)

Din K.ve A.B.	S	D	Y	B%
Dünya hayatı ile ahiret hayatı arasındaki ilişkiyi yorumlar.	3	1	2	33
Allah'ın (c.c.) adil, merhametli ve affedicisi olması ile ahiret inancını arasında ilişki kurar.	1	1	0	100
Ahiret hayatının aşamalarını açıklar.	5	4	1	80
Melekleri özelliklerini ve görevlerine göre sınıflandırır.	1	1	0	100

Sözel (İNG)

İngilizce	S	D	Y	B%
APPEARANCE AND PERSONALITY	4	4	0	100
SPORTS	5	2	3	40
BIOGRAPHIES	1	1	0	100

Sayısal (MAT)

Matematik	S	D	Y	B%
Rasyonel sayıları ondalık gösterimle ifade eder.	1	1	0	100
Tam sayılarla işlemler yapmayı gerektiren problemleri çözer.	1	1	0	100
Tam sayılarla çarpma ve bölme işlemlerini yapar.	2	1	0	50
Tam sayılarla toplama ve çıkarma işlemlerini yapar. ilgili problemleri çözer.	2	2	0	100
Rasyonel sayılarla toplama ve çıkarma işlemlerini yapar.	7	2	4	29
Rasyonel sayıları sıralar ve karşılaştırır.	2	1	0	50
Rasyonel sayıları tanır ve sayı doğrusunda gösterir.	1	0	1	0
Tam sayıların kendileri ile tekrarlı çarpımını üslü nicelik olarak ifade eder.	2	0	1	0
Devirli olan ve olmayan ondalık gösterimleri rasyonel sayı olarak ifade eder.	2	1	1	50

Sayısal (FEN)

Fen	S	D	Y	B%
Uzay teknolojilerini açıklar.	2	1	1	50
Hayvan ve bitki hücrelerini, temel kısımları ve görevleri açısından karşılaştırır.	5	4	1	80
Teknoloji ile uzay araştırmaları arasındaki ilişkiyi açıklar.	1	1	0	100
Uzay kirliliğinin nedenlerini ifade ederek bu kirliliğin yol açabileceği olası sonuçları tahmin eder.	1	1	0	100
Yıldız oluşum sürecinin farkına varır.	1	1	0	100
Basit bir teleskop modeli hazırlayarak sunar.	1	0	1	0
Galaksilerin yapısını açıklar.	1	0	1	0
Yıldız kavramını açıklar.	1	0	1	0
Mitozun birbirini takip eden farklı evrelerden oluştuğunu açıklar.	1	1	0	100
Mayozun canlılar için önemi açıklar.	1	0	1	0
Hücre-doku-organ-sistem-organizma ilişkisini açıklar.	1	1	0	100
Üreme ana hücrelerinde mayozun nasıl gerçekleştiğini model üzerinde gösterir.	1	0	1	0
Mayoz ve mitoz arasındaki farkları karşılaştırır.	1	0	1	0
Mitozun canlılar için önemi açıklar.	2	1	1	50

SINAV SONUÇ BELGESİ

7. SINIF TÜRKİYE GENELİ BAŞARI BELİRLEME SINAVI

İSTANBUL / BEYLİKDÜZÜ / DÜNYA ETÜT MERKEZİ

Öğrenci: RAUF ALP ÇİFÇİ Numara: 0 Sınıf: 7

Puan Türü	Puan	Genel Ort.	Dereceler				
			Snf	Kurum	İlçe	İl	Genel
LGS	▲ 313,680	271,570	18	36	36	561	2859
Puanı Hesaplanan:			45	45	1238	10716	
Katılımlar:			21	45	45	1239	10745

Ders	Soru	Doğru	Yanlış	Net	Başarı %	Sınıf Ort.	Kurum Ort.	Genel Ort.
Türkçe	20	11	9	8,00	40	▼11,40	▼10,96	▲5,53
Tarih	10	7	3	6,00	60	▲4,54	▲4,38	▲1,96
Din K.ve A.B.	10	5	5	3,33	33	▼6,38	▼6,39	▼4,09
İngilizce	10	8	2	7,33	73	▲7,29	▼7,76	▲3,03
Matematik	20	6	9	3,00	15	▼10,90	▼10,61	▼4,19
Fen	20	13	7	10,67	53	▼11,10	▼10,90	▲4,83
Toplam:	90	50	35	38,33	43	▼51,60	▼51,01	▲23,61

Soru No	12345678901234567890
Sözel (TÜR)	daDABBCBCdCDadAbbbCa
Cevap Anh.	A CBDABBCBCBDBADDDCCD
Sözel (TAR)	DBaBCcaBCA
Cevap Anh.	A DBCBCADBCA
Sözel (DİN)	CDABadbcDa
Cevap Anh.	A CDABBCADDC
Sözel (İNG)	DBABCdaACD
Cevap Anh.	A DBABCBDACD
Sayısal (MAT)	aBcCD DdCc bccC bd
Cevap Anh.	A CBBCDADACBACABACADDB
Sayısal (FEN)	dBDDAADBdCabDCAbDBb
Cevap Anh.	A BBDDAADBCCBCDCAADBC

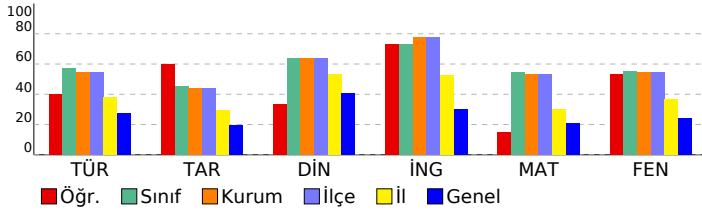

DERSLERE GÖRE BAŞARI ANALİZİ

Sözel (TÜR)

Türkçe	S	D	Y	B%
Bağlamdan yararlanarak bilmediği kelime ve kelime gruplarının anlamını tahmin eder.	3	0	3	0
Metinle ilgili soruları cevaplar.	1	1	0	100
Okudukları ile ilgili çıkarımlarda bulunur.	2	2	0	100
Metindeki yardımcı fikirleri belirler.	1	1	0	100
Metnin içeriğini yorumlar.	2	2	0	100
Metindeki hikaye unsurlarını belirler.	1	1	0	100
Metni oluşturan unsurlar arasındaki geçiş ve bağlantı ifadelerinin anlama olan katkısını değerlendirir.	1	0	1	0
Noktalama işaretlerine dikkat ederek sesli ve sessiz okur.	1	1	0	100
Fiillerin anlam özelliklerini fark eder.	2	2	0	100
Metindeki söz sanatlarını tespit eder.	1	0	1	0
Metindeki anlatım biçimlerini belirler.	1	0	1	0
Gratik, tablo ve çizelgeyle sunulan bilgileri yorumlar.	1	0	1	0
Görsellerle ilgili soruları cevaplar.	1	0	1	0
Çekim eklerinin işlevlerini ayırır eder.	1	1	0	100
Metindeki iş ve işlem basamaklarını kavrar.	1	0	1	0

Sözel (TAR)

Tarih	S	D	Y	B%
Osmanlı Devleti'nin fetih siyasetini örnekler üzerinden analiz eder.	3	2	1	67
Osmanlı Devleti'nin siyasi güç olarak ortaya çıkış sürecini ve bu süreci etkileyen faktörleri açıklar.	5	3	2	60
İletişim etkileyen tutum ve davranışları analiz ederek kendi tutum ve davranışlarını sorgular.	1	1	0	100
Medyanın sosyal değişim ve etkileşimdeki rolünü tartışır.	1	1	0	100

Sözel (DİN)

Din K.ve A.B.	S	D	Y	B%
Dünya hayatı ile ahiret hayatı arasındaki ilişkiyi yorumlar.	3	1	2	33
Allah'ın (c.c.) adil, merhametli ve affedicisi olması ile ahiret inancını arasında ilişki kurar.	1	1	0	100
Ahiret hayatının aşamalarını açıklar.	5	2	3	40
Melekleri özellikleri ve görevlerine göre sınıflandırır.	1	1	0	100

Sözel (İNG)

İngilizce	S	D	Y	B%
APPEARANCE AND PERSONALITY	4	4	0	100
SPORTS	5	3	2	60
BIOGRAPHIES	1	1	0	100

Sayısal (MAT)

Matematik	S	D	Y	B%
Rasyonel sayıları ondalık gösterimle ifade eder.	1	0	1	0
Tam sayılarla işlemler yapmayı gerektiren problemleri çözer.	1	1	0	100
Tam sayılarla çarpma ve bölme işlemlerini yapar.	2	0	1	0
Tam sayılarla toplama ve çıkarma işlemlerini yapar. ilgili problemleri çözer.	2	1	1	50
Rasyonel sayılarla toplama ve çıkarma işlemlerini yapar.	7	3	2	43
Rasyonel sayıları sıralar ve karşılaştırır.	2	1	0	50
Rasyonel sayıları tanır ve sayı doğrusunda gösterir.	1	0	1	0
Tam sayıların kendileri ile tekrarlı çarpımını üslü nicelik olarak ifade eder.	2	0	1	0
Devirli olan ve olmayan ondalık gösterimleri rasyonel sayı olarak ifade eder.	2	0	2	0

Sayısal (FEN)

Fen	S	D	Y	B%
Uzay teknolojilerini açıklar.	2	1	1	50
Hayvan ve bitki hücrelerini, temel kısımları ve görevleri açısından karşılaştırır.	5	5	0	100
Teknoloji ile uzay araştırmaları arasındaki ilişkiyi açıklar.	1	1	0	100
Uzay kirliliğinin nedenlerini ifade ederek bu kirliliğin yol açabileceği olası sonuçları tahmin eder.	1	1	0	100
Yıldız oluşum sürecinin farkına varır.	1	1	0	100
Basit bir teleskop modeli hazırlayarak sunar.	1	1	0	100
Galaksilerin yapısını açıklar.	1	0	1	0
Yıldız kavramını açıklar.	1	0	1	0
Mitozun birbirini takip eden farklı evrelerden oluştuğunu açıklar.	1	0	1	0
Mayozun canlılar için önemi açıklar.	1	1	0	100
Hücre-doku-organ-sistem-organizma ilişkisini açıklar.	1	1	0	100
Üreme ana hücrelerinde mayozun nasıl gerçekleştiğini model üzerinde gösterir.	1	0	1	0
Mayoz ve mitoz arasındaki farkları karşılaştırır.	1	1	0	100
Mitozun canlılar için önemi açıklar.	2	1	1	50

SINAV SONUÇ BELGESİ

7. SINIF TÜRKİYE GENELİ BAŞARI BELİRLEME SINAVI

İSTANBUL / BEYLİKDÜZÜ / DÜNYA ETÜT MERKEZİ

Öğrenci	Numara	Sınıf
SERRA ALTUNTEPE	0	7

Puan Türü	Puan	Genel Ort.	Dereceler				
			Snf	Kurum	İlçe	İl	Genel
LGS	▲ 421,287	271,570	6	11	11	85	357
Puanı Hesaplanan:			45	45	1238	10716	
Katılımlar:			21	45	45	1239	10745

Ders	Soru	Doğru	Yanlış	Net	Başarı %	Sınıf Ort.	Kurum Ort.	Genel Ort.
Türkçe	20	15	5	13,33	67	▲11,40	▲10,96	▲ 5,53
Tarih	10	6	3	5,00	50	▲ 4,54	▲ 4,38	▲ 1,96
Din K.ve A.B.	10	8	2	7,33	73	▲ 6,38	▲ 6,39	▲ 4,09
İngilizce	10	10	0	10,00	100	▲ 7,29	▲ 7,76	▲ 3,03
Matematik	20	16	2	15,33	77	▲10,90	▲10,61	▲ 4,19
Fen	20	17	3	16,00	80	▲11,10	▲10,90	▲ 4,83
Toplam:	90	72	15	67,00	74	▲51,60	▲51,01	▲23,61

Soru No	12345678901234567890
Sözel (TÜR)	aCCDDbBBbCaCBCBBAcBC
Cevap Anh.	B DCCDDABDBCBCBBADBC
Sözel (TAR)	AdBdc BdBd
Cevap Anh.	B ACBDACBCBD
Sözel (DİN)	CDcAdBBADC
Cevap Anh.	B CDDACBBADC
Sözel (İNG)	DCADBCBAbD
Cevap Anh.	B DCADBCBAbD
Sayısal (MAT)	BDDACAB bA CAaADCBBc
Cevap Anh.	B BDDACABACBCADADCBBc
Sayısal (FEN)	CBDAACDCBCcdaBDAADDBc
Cevap Anh.	B CBDAACDCBCCcBDAADDBB

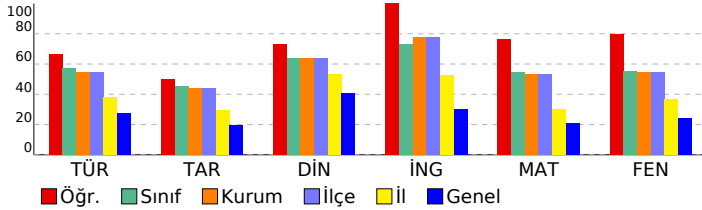

DERSLERE GÖRE BAŞARI ANALİZİ

Sözel (TÜR)

Türkçe	S	D	Y	B%
Bağlamdan yararlanarak bilmediği kelime ve kelime gruplarının anlamını tahmin eder.	3	3	0	100
Metinle ilgili soruları cevaplar.	1	0	1	0
Okudukları ile ilgili çıkarımlarda bulunur.	2	2	0	100
Metindeki yardımcı fikirleri belirler.	1	1	0	100
Metnin içeriğini yorumlar.	2	2	0	100
Metindeki hikâye unsurlarını belirler.	1	1	0	100
Metni oluşturan unsurlar arasındaki geçiş ve bağlantı ifadelerinin anlama olan katkısını değerlendirir.	1	1	0	100
Noktalama işaretlerine dikkat ederek sesli ve sessiz okur.	1	1	0	100
Fiillerin anlam özelliklerini fark eder.	2	0	2	0
Metindeki söz sanatlarını tespit eder.	1	1	0	100
Metindeki anlatım biçimlerini belirler.	1	1	0	100
Gratik, tablo ve çizelgeyle sunulan bilgileri yorumlar.	1	1	0	100
Görsellerle ilgili soruları cevaplar.	1	1	0	100
Çekim eklerinin işlevlerini ayırır eder.	1	1	0	100
Metindeki iş ve işlem basamaklarını kavrar.	1	0	1	0

Sözel (TAR)

Tarih	S	D	Y	B%
Osmanlı Devleti'nin fetih siyasetini örnekler üzerinden analiz eder.	3	2	1	67
Osmanlı Devleti'nin siyasi güç olarak ortaya çıkış sürecini ve bu süreci etkileyen faktörleri açıklar.	5	3	1	60
İletişim etkileyen tutum ve davranışları analiz ederek kendi tutum ve davranışlarını sorgular.	1	0	1	0
Medyanın sosyal değişim ve etkileşimdeki rolünü tartışır.	1	1	0	100

Sözel (DİN)

Din K.ve A.B.	S	D	Y	B%
Dünya hayatı ile ahiret hayatı arasındaki ilişkiyi yorumlar.	3	2	1	67
Allah'ın (c.c.) adil, merhametli ve affedicisi olması ile ahiret inancını arasında ilişki kurar.	1	1	0	100
Ahiret hayatının aşamalarını açıklar.	5	4	1	80
Melekleri özelliklerini ve görevlerine göre sınıflandırır.	1	1	0	100

Sözel (İNG)

İngilizce	S	D	Y	B%
APPEARANCE AND PERSONALITY	4	4	0	100
SPORTS	5	5	0	100
BIOGRAPHIES	1	1	0	100

Sayısal (MAT)

Matematik	S	D	Y	B%
Rasyonel sayıları ondalık gösterimle ifade eder.	1	1	0	100
Tam sayılarla işlemler yapmayı gerektiren problemleri çözer.	1	1	0	100
Tam sayılarla çarpma ve bölme işlemlerini yapar.	2	2	0	100
Tam sayılarla toplama ve çıkarma işlemlerini yapar. ilgili problemleri çözer.	2	1	0	50
Rasyonel sayılarla toplama ve çıkarma işlemlerini yapar.	7	6	0	86
Rasyonel sayıları sıralar ve karşılaştırır.	2	1	1	50
Rasyonel sayıları tanır ve sayı doğrusunda gösterir.	1	1	0	100
Tam sayıların kendileri ile tekrarlı çarpımını üslü nicelik olarak ifade eder.	2	1	1	50
Devirli olan ve olmayan ondalık gösterimleri rasyonel sayı olarak ifade eder.	2	2	0	100

Sayısal (FEN)

Fen	S	D	Y	B%
Uzay teknolojilerini açıklar.	2	1	1	50
Hayvan ve bitki hücrelerini, temel kısımları ve görevleri açısından karşılaştırır.	5	5	0	100
Teknoloji ile uzay araştırmaları arasındaki ilişkiyi açıklar.	1	1	0	100
Uzay kirliliğinin nedenlerini ifade ederek bu kirliliğin yol açabileceği olası sonuçları tahmin eder.	1	1	0	100
Yıldız oluşum sürecinin farkına varır.	1	1	0	100
Basit bir teleskop modeli hazırlayarak sunar.	1	0	1	0
Galaksilerin yapısını açıklar.	1	0	1	0
Yıldız kavramını açıklar.	1	1	0	100
Mitozun birbirini takip eden farklı evrelerden oluştuğunu açıklar.	1	1	0	100
Mayozun canlılar için önemini açıklar.	1	1	0	100
Hücre-doku-organ-sistem-organizma ilişkisini açıklar.	1	1	0	100
Üreme ana hücrelerinde mayozun nasıl gerçekleştiğini model üzerinde gösterir.	1	1	0	100
Mayoz ve mitoz arasındaki farkları karşılaştırır.	1	1	0	100
Mitozun canlılar için önemini açıklar.	2	2	0	100

SINAV SONUÇ BELGESİ

7. SINIF TÜRKİYE GENELİ BAŞARI BELİRLEME SINAVI

İSTANBUL / BEYLİKDÜZÜ / DÜNYA ETÜT MERKEZİ

Öğrenci: ZEYNEP ŞAR Numara: 0 Sınıf: 7

Puan Türü	Puan	Genel Ort.	Dereceler				
			Snf	Kurum	İlçe	İl	Genel
LGS	▼ 266,617	271,570	20	42	42	818	4828
Puanı Hesaplanan:			45	45	1238	10716	
Katılımlar:			21	45	45	1239	10745

Ders	Soru	Doğru	Yanlış	Net	Başarı %	Sınıf Ort.	Kurum Ort.	Genel Ort.
Türkçe	20	7	6	5,00	25	▼11,40	▼10,96	▼5,53
Tarih	10	3	5	1,33	13	▼4,54	▼4,38	▼1,96
Din K.ve A.B.	10	7	2	6,33	63	▼6,38	▼6,39	▲4,09
İngilizce	10	4	5	2,33	23	▼7,29	▼7,76	▼3,03
Matematik	20	8	7	5,67	28	▼10,90	▼10,61	▲4,19
Fen	20	6	12	2,00	10	▼11,10	▼10,90	▼4,83
Toplam:	90	35	37	22,67	25	▼51,60	▼51,01	▼23,61

Soru No	12345678901234567890
Sözel (TÜR)	Ca Bd CadD abCCD
Cevap Anh.	A CBDABBCCBCBDBADDDCCD
Sözel (TAR)	ddBCcbaC
Cevap Anh.	A DBCBCADBCA
Sözel (DİN)	CcA BdADDc
Cevap Anh.	A CDABBCADDc
Sözel (İNG)	bBABbdb Ca
Cevap Anh.	A DBABCBDACD
Sayısal (MAT)	dB CDAbAC c BdbA cc
Cevap Anh.	A CBBCDADACBACABACADDB
Sayısal (FEN)	cBD bDdaddaCcaAbcBb
Cevap Anh.	A BBDDAADBCCBCDCAADBC

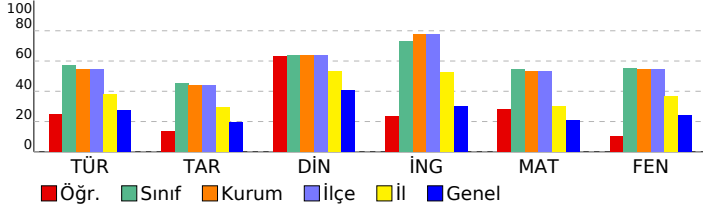

DERSLERE GÖRE BAŞARI ANALİZİ

Sözel (TÜR)

Türkçe	S	D	Y	B%
Bağlamdan yararlanarak bilmediği kelime ve kelime gruplarının anlamını tahmin eder.	3	2	1	67
Metinle ilgili soruları cevaplar.	1	0	0	0
Okudukları ile ilgili çıkarımlarda bulunur.	2	1	0	50
Metindeki yardımcı fikirleri belirler.	1	0	0	0
Metnin içeriğini yorumlar.	2	1	1	50
Metindeki hikâye unsurlarını belirler.	1	0	0	0
Metni oluşturan unsurlar arasındaki geçiş ve bağlantı ifadelerinin anlama olan katkısını değerlendirir.	1	0	1	0
Noktalama işaretlerine dikkat ederek sesli ve sessiz okur.	1	0	1	0
Fiillerin anlam özelliklerini fark eder.	2	1	0	50
Metindeki söz sanatlarını tespit eder.	1	0	0	0
Metindeki anlatım biçimlerini belirler.	1	0	0	0
Gratik, tablo ve çizelgeyle sunulan bilgileri yorumlar.	1	0	1	0
Görsellerle ilgili soruları cevaplar.	1	0	1	0
Çekim eklerinin işlevlerini ayırt eder.	1	1	0	100
Metindeki iş ve işlem basamaklarını kavrar.	1	1	0	100

Sözel (TAR)

Tarih	S	D	Y	B%
Osmanlı Devleti'nin fetih siyasetini örnekler üzerinden analiz eder.	3	1	1	33
Osmanlı Devleti'nin siyasi güç olarak ortaya çıkış sürecini ve bu süreci etkileyen faktörleri açıklar.	5	1	4	20
İletişim etkileyen tutum ve davranışları analiz ederek kendi tutum ve davranışlarını sorgular.	1	1	0	100
Medyanın sosyal değişim ve etkileşimdeki rolünü tartışır.	1	0	0	0

Sözel (DİN)

Din K.ve A.B.	S	D	Y	B%
Dünya hayatı ile ahiret hayatı arasındaki ilişkiyi yorumlar.	3	3	0	100
Allah'ın (c.c.) adil, merhametli ve affedicisi olması ile ahiret inancını arasında ilişki kurar.	1	0	1	75
Ahiret hayatının aşamalarını açıklar.	5	4	1	80
Melekleri özellikleri ve görevlerine göre sınıflandırır.	1	0	0	0

Sözel (İNG)

İngilizce	S	D	Y	B%
APPEARANCE AND PERSONALITY	4	3	1	75
SPORTS	5	1	3	20
BIOGRAPHIES	1	0	1	0

Sayısal (MAT)

Matematik	S	D	Y	B%
Rasyonel sayıları ondalık gösterimle ifade eder.	1	0	1	0
Tam sayılarla işlemler yapmayı gerektiren problemleri çözer.	1	1	0	100
Tam sayılarla çarpma ve bölme işlemlerini yapar.	2	1	0	50
Tam sayılarla toplama ve çıkarma işlemlerini yapar. ilgili problemleri çözer.	2	1	0	50
Rasyonel sayılarla toplama ve çıkarma işlemlerini yapar.	7	3	3	43
Rasyonel sayıları sıralar ve karşılaştırır.	2	0	1	0
Rasyonel sayıları tanır ve sayı doğrusunda gösterir.	1	1	0	100
Tam sayıların kendileri ile tekrarlı çarpımını üslü nicelik olarak ifade eder.	2	0	1	0
Devirli olan ve olmayan ondalık gösterimleri rasyonel sayı olarak ifade eder.	2	1	1	50

Sayısal (FEN)

Fen	S	D	Y	B%
Uzay teknolojilerini açıklar.	2	1	1	50
Hayvan ve bitki hücrelerini, temel kısımları ve görevleri açısından karşılaştırır.	5	2	3	40
Teknoloji ile uzay araştırmaları arasındaki ilişkiyi açıklar.	1	0	0	0
Uzay kirliliğinin nedenlerini ifade ederek bu kirliliğin yol açabileceği olası sonuçları tahmin eder.	1	0	0	0
Yıldız oluşum sürecinin farkına varır.	1	0	1	0
Basit bir teleskop modeli hazırlayarak sunar.	1	0	1	0
Galaksilerin yapısını açıklar.	1	0	1	0
Yıldız kavramını açıklar.	1	0	1	0
Mitozun birbirini takip eden farklı evrelerden oluştuğunu açıklar.	1	1	0	100
Mayozun canlılar için önemi açıklar.	1	0	1	0
Hücre-doku-organ-sistem-organizma ilişkisini açıklar.	1	1	0	100
Üreme ana hücrelerinde mayozun nasıl gerçekleştiğini model üzerinde gösterir.	1	0	1	0
Mayoz ve mitoz arasındaki farkları karşılaştırır.	1	0	1	0
Mitozun canlılar için önemi açıklar.	2	1	1	50

SINAV SONUÇ BELGESİ

7. SINIF TÜRKİYE GENELİ BAŞARI BELİRLEME SINAVI

İSTANBUL / BEYLİKDÜZÜ / DÜNYA ETÜT MERKEZİ

Öğrenci Numara Sınıf
ALİ YEKTA 122 7A

Puan Türü	Puan	Genel Ort.	Dereceler				
			Snf	Kurum	İlçe	İl	Genel
LGS	▲ 338,305	271,570	1	32	32	416	2079
Puanı Hesaplanan:			45	45	1238	10716	
Katılımlar:			2	45	45	1239	10745

Ders	Soru	Doğru	Yanlış	Net	Başarı %	Sınıf Ort.	Kurum Ort.	Genel Ort.
Türkçe	20	8	11	4,33	22	▼ 8,33	▼ 10,96	▼ 5,53
Tarih	10	8	2	7,33	73	▲ 4,83	▲ 4,38	▲ 1,96
Din K.ve A.B.	10	7	3	6,00	60	▼ 7,34	▼ 6,39	▲ 4,09
İngilizce	10	9	1	8,67	87	▼ 8,84	▲ 7,76	▲ 3,03
Matematik	20	13	6	11,00	55	▲ 8,66	▲ 10,61	▲ 4,19
Fen	20	12	6	10,00	50	▲ 7,50	▼ 10,90	▲ 4,83
Toplam:	90	57	29	47,33	53	▲ 45,50	▼ 51,01	▲ 23,61

Soru No	12345678901234567890
Sözel (TÜR)	DbbDbbdBDddCBbcabD C
Cevap Anh.	B DCCDDABBDCCBCBBADBC
Sözel (TAR)	ACdDAaBCBD
Cevap Anh.	B ACBDACBCBD
Sözel (DİN)	CDcAdcBADC
Cevap Anh.	B CDDACBBADC
Sözel (İNG)	DCAaBCBAbD
Cevap Anh.	B DCADBCBAbD
Sayısal (MAT)	BacAabBbC BCADbDCBbC
Cevap Anh.	B BDDACABACBACADADCBBc
Sayısal (FEN)	CBD cCbCa dCBDAcDDBc
Cevap Anh.	B CBDAACDCBCCBDAADDBB

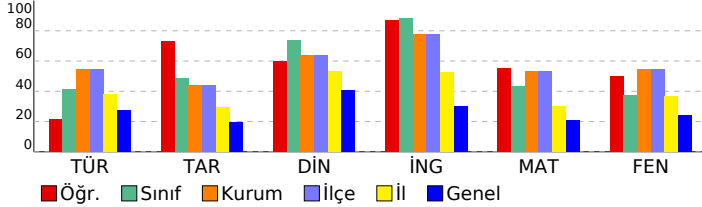

DERSLERE GÖRE BAŞARI ANALİZİ

Sözel (TÜR)

Türkçe	S	D	Y	B%
Bağlamdan yararlanarak bilmediği kelime ve kelime gruplarının anlamını tahmin eder.	3	1	1	33
Metinle ilgili soruları cevaplar.	1	1	0	100
Okudukları ile ilgili çıkarımlarda bulunur.	2	1	1	50
Metindeki yardımcı fikirleri belirler.	1	0	1	0
Metnin içeriğini yorumlar.	2	0	2	0
Metindeki hikaye unsurlarını belirler.	1	1	0	100
Metni oluşturan unsurlar arasındaki geçiş ve bağlantı ifadelerinin anlama olan katkısını değerlendirir.	1	0	1	0
Noktalama işaretlerine dikkat ederek sesli ve sessiz okur.	1	0	1	0
Fiillerin anlam özelliklerini fark eder.	2	1	1	50
Metindeki söz sanatlarını tespit eder.	1	1	0	100
Metindeki anlatım biçimlerini belirler.	1	0	1	0
Grafik, tablo ve çizelgeyle sunulan bilgileri yorumlar.	1	0	1	0
Görsellerle ilgili soruları cevaplar.	1	1	0	100
Çekim eklerinin işlevlerini ayırır eder.	1	1	0	100
Metindeki iş ve işlem basamaklarını kavrar.	1	1	0	100

Sözel (TAR)

Tarih	S	D	Y	B%
Osmanlı Devleti'nin fetih siyasetini örnekler üzerinden analiz eder.	3	3	0	100
Osmanlı Devleti'nin siyasi güç olarak ortaya çıkış sürecini ve bu süreci etkileyen faktörleri açıklar.	5	3	2	60
İletişim etkileyen tutum ve davranışları analiz ederek kendi tutum ve davranışlarını sorgular.	1	1	0	100
Medyanın sosyal değişim ve etkileşimdeki rolünü tartışır.	1	1	0	100

Sözel (DİN)

Din K.ve A.B.	S	D	Y	B%
Dünya hayatı ile ahiret hayatı arasındaki ilişkiyi yorumlar.	3	1	2	33
Allah'ın (c.c.) adil, merhametli ve affedicisi olması ile ahiret inancını arasında ilişki kurar.	1	1	0	100
Ahiret hayatının aşamalarını açıklar.	5	4	1	80
Melekleri özelliklerini ve görevlerine göre sınıflandırır.	1	1	0	100

Sözel (İNG)

İngilizce	S	D	Y	B%
APPEARANCE AND PERSONALITY	4	4	0	100
SPORTS	5	4	1	80
BIOGRAPHIES	1	1	0	100

Sayısal (MAT)

Matematik	S	D	Y	B%
Rasyonel sayıları ondalık gösterimle ifade eder.	1	1	0	100
Tam sayılarla işlemler yapmayı gerektiren problemleri çözer.	1	1	0	100
Tam sayılarla çarpma ve bölme işlemlerini yapar.	2	1	1	50
Tam sayılarla toplama ve çıkarma işlemlerini yapar. ilgili problemleri çözer.	2	2	0	100
Rasyonel sayılarla toplama ve çıkarma işlemlerini yapar.	7	3	3	43
Rasyonel sayıları sıralar ve karşılaştırır.	2	1	1	50
Rasyonel sayıları tanır ve sayı doğrusunda gösterir.	1	1	0	100
Tam sayıların kendileri ile tekrarlı çarpımını üslü nicelik olarak ifade eder.	2	1	1	50
Devirli olan ve olmayan ondalık gösterimleri rasyonel sayı olarak ifade eder.	2	2	0	100

Sayısal (FEN)

Fen	S	D	Y	B%
Uzay teknolojilerini açıklar.	2	1	1	50
Hayvan ve bitki hücrelerini, temel kısımları ve görevleri açısından karşılaştırır.	5	4	0	80
Teknoloji ile uzay araştırmaları arasındaki ilişkiyi açıklar.	1	1	0	100
Uzay kirliliğinin nedenlerini ifade ederek bu kirliliğin yol açabileceği olası sonuçları tahmin eder.	1	0	1	0
Yıldız oluşum sürecinin farkına varır.	1	1	0	100
Basit bir teleskop modeli hazırlayarak sunar.	1	1	0	100
Galaksilerin yapısını açıklar.	1	0	1	0
Yıldız kavramını açıklar.	1	0	1	0
Mitozun birbirini takip eden farklı evrelerden oluştuğunu açıklar.	1	1	0	100
Mayozun canlılar için önemi açıklar.	1	0	1	0
Hücre-doku-organ-sistem-organizma ilişkisini açıklar.	1	0	1	0
Üreme ana hücrelerinde mayozun nasıl gerçekleştiğini model üzerinde gösterir.	1	0	0	0
Mayoz ve mitoz arasındaki farkları karşılaştırır.	1	1	0	100
Mitozun canlılar için önemi açıklar.	2	2	0	100

SINAV SONUÇ BELGESİ

7. SINIF TÜRKİYE GENELİ BAŞARI BELİRLEME SINAVI

İSTANBUL / BEYLİKDÜZÜ / DÜNYA ETÜT MERKEZİ

Öğrenci	Numara	Sınıf					
SERRA BOZKURT	0	7A					
Puan Türü	Puan	Genel Ort.	Dereceler				
LGS	▲ 329,863	271,570	Snf	Kurum	İlçe	İl	Genel
	Puanı Hesaplanan:		45	45	1238	10716	
Katılımlar:		2	45	45	1239	10745	

Ders	Soru	Doğru	Yanlış	Net	Başarı %	Sınıf Ort.	Kurum Ort.	Genel Ort.
Türkçe	20	14	5	12,33	62	▲ 8,33	▲ 10,96	▲ 5,53
Tarih	10	4	5	2,33	23	▼ 4,83	▼ 4,38	▲ 1,96
Din K.ve A.B.	10	9	1	8,67	87	▲ 7,34	▲ 6,39	▲ 4,09
İngilizce	10	9	0	9,00	90	▲ 8,84	▲ 7,76	▲ 3,03
Matematik	20	8	5	6,33	32	▼ 8,66	▼ 10,61	▲ 4,19
Fen	20	8	9	5,00	25	▼ 7,50	▼ 10,90	▲ 4,83
Toplam:	90	52	25	43,67	49	▼ 45,50	▼ 51,01	▲ 23,61

Soru No	12345678901234567890
Sözel (TÜR)	CBDCbCCBCBDBb DbCa
Cevap Anh.	A CBDBBCCBCBDBBADDCCD
Sözel (TAR)	bdccCb BCA
Cevap Anh.	A DBCBCADBCA
Sözel (DİN)	CDABBdADDc
Cevap Anh.	A CDABBCADDc
Sözel (İNG)	DBABCBD CD
Cevap Anh.	A DBABCBDACD
Sayısal (MAT)	CB aDAcAc cC c D c
Cevap Anh.	A CBBCDADACBACABACADDB
Sayısal (FEN)	cBDDcbcaCdadC A bBC
Cevap Anh.	A BBDDAADBCCBCDCAADBC

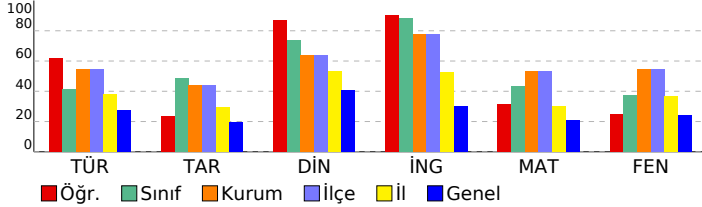

Sözel (TÜR)	S	D	Y	B%
Türkçe	3	2	1	67
Bağlamdan yararlanarak bilmediği kelime ve kelime gruplarının anlamını tahmin eder.	1	1	0	100
Metinle ilgili soruları cevaplar.	2	1	1	50
Okudukları ile ilgili çıkarımlarda bulunur.	1	1	0	100
Metindeki yardımcı fikirleri belirler.	2	1	1	50
Metnin içeriğini yorumlar.	1	1	0	100
Metindeki hikaye unsurlarını belirler.	1	1	0	100
Metni oluşturan unsurlar arasındaki geçiş ve bağlantı ifadelerinin anlama olan katkısını değerlendirir.	1	1	0	100
Noktalama işaretlerine dikkat ederek sesli ve sessiz okur.	1	1	0	100
Fiillerin anlam özelliklerini fark eder.	2	1	1	50
Metindeki söz sanatlarını tespit eder.	1	1	0	100
Metindeki anlatım biçimlerini belirler.	1	1	0	100
Grafik, tablo ve çizelgeyle sunulan bilgileri yorumlar.	1	0	0	0
Görsellerle ilgili soruları cevaplar.	1	1	0	100
Çekim eklerinin işlevlerini ayırır eder.	1	1	0	100
Metindeki iş ve işlem basamaklarını kavrar.	1	0	1	0

Sözel (TAR)	S	D	Y	B%
Tarih	3	0	3	0
Osmanlı Devleti'nin fetih siyasetini örnekler üzerinden analiz eder.	5	2	2	40
Osmanlı Devleti'nin siyasi güç olarak ortaya çıkış sürecini ve bu süreci etkileyen faktörleri açıklar.	1	1	0	100
İletişim etkileyen tutum ve davranışları analiz ederek kendi tutum ve davranışlarını sorgular.	1	1	0	100
Medyanın sosyal değişim ve etkileşimdeki rolünü tartışır.	1	1	0	100

Sözel (DİN)	S	D	Y	B%
Din K.ve A.B.	3	3	0	100
Dünya hayatı ile ahiret hayatı arasındaki ilişkiyi yorumlar.	1	1	0	100
Allah'ın (c.c.) adil, merhametli ve affedicisi olması ile ahiret inancı arasında ilişki kurar.	5	4	1	80
Ahiret hayatının aşamalarını açıklar.	1	1	0	100
Melekleri özellikleri ve görevlerine göre sınıflandırır.	1	1	0	100

Sözel (İNG)	S	D	Y	B%
İngilizce	4	4	0	100
APPEARANCE AND PERSONALITY	5	4	0	80
SPORTS	1	1	0	100
BIOGRAPHIES	1	1	0	100

Sayısal (MAT)	S	D	Y	B%
Matematik	7	2	1	29
Rasyonel sayıları ondalık gösterimle ifade eder.	1	1	0	100
Tam sayılarla işlemler yapmayı gerektiren problemleri çözer.	2	1	0	100
Tam sayılarla çarpma ve bölme işlemlerini yapar.	2	1	0	50
Tam sayılarla toplama ve çıkarma işlemlerini yapar. ilgili problemleri çözer.	7	2	1	29
Rasyonel sayılarla toplama ve çıkarma işlemlerini yapar.	2	1	1	50
Rasyonel sayıları sıralar ve karşılaştırır.	1	1	0	100
Rasyonel sayıları tanır ve sayı doğrusunda gösterir.	2	1	0	50
Tam sayıların kendileri ile tekrarlı çarpımını üslü nicelik olarak ifade eder.	2	1	0	50
Devirli olan ve olmayan ondalık gösterimleri rasyonel sayı olarak ifade eder.	2	0	2	0

Sayısal (FEN)	S	D	Y	B%
Fen	2	1	1	50
Uzay teknolojilerini açıklar.	5	1	3	20
Hayvan ve bitki hücrelerini, temel kısımları ve görevleri açısından karşılaştırır.	1	1	0	100
Teknoloji ile uzay araştırmaları arasındaki ilişkiyi açıklar.	1	0	1	0
Uzay kirliliğinin nedenlerini ifade ederek bu kirliliğin yol açabileceği olası sonuçları tahmin eder.	1	0	1	0
Yıldız oluşum sürecinin farkına varır.	1	1	0	100
Basit bir teleskop modeli hazırlayarak sunar.	1	0	1	0
Galaksilerin yapısını açıklar.	1	0	1	0
Yıldız kavramını açıklar.	1	0	1	0
Mitozun birbirini takip eden farklı evrelerden oluştuğunu açıklar.	1	0	1	0
Mayozun canlılar için önemi açıklar.	1	0	0	0
Hücre-doku-organ-sistem-organizma ilişkisini açıklar.	1	1	0	100
Üreme ana hücrelerinde mayozun nasıl gerçekleştiğini model üzerinde gösterir.	1	0	0	0
Mayoz ve mitoz arasındaki farkları karşılaştırır.	1	0	1	0
Mitozun canlılar için önemi açıklar.	2	2	0	100

SINAV SONUÇ BELGESİ

7. SINIF TÜRKİYE GENELİ BAŞARI BELİRLEME SINAVI

İSTANBUL / BEYLİKDÜZÜ / DÜNYA ETÜT MERKEZİ

Öğrenci	Numara	Sınıf
AYŞE ERVA İLKBAH*	0	7B

Puan Türü	Puan	Genel Ort.	Dereceler				
			Snf	Kurum	İlçe	İl	Genel
LGS	▲ 450,741	271,570	2	5	5	25	101
Puanı Hesaplanan:			45	45	1238	10716	
Katılımlar:			2	45	45	1239	10745

Ders	Soru	Doğru	Yanlış	Net	Başarı %	Sınıf Ort.	Kurum Ort.	Genel Ort.
Türkçe	20	17	3	16,00	80	▲ 15,50	▲ 10,96	▲ 5,53
Tarih	10	7	2	6,33	63	▼ 6,83	▲ 4,38	▲ 1,96
Din K.ve A.B.	10	7	3	6,00	60	▼ 7,34	▼ 6,39	▲ 4,09
İngilizce	10	10	0	10,00	100	▲ 9,34	▲ 7,76	▲ 3,03
Matematik	20	18	1	17,67	88	▲ 17,50	▲ 10,61	▲ 4,19
Fen	20	18	0	18,00	90	▼ 18,34	▲ 10,90	▲ 4,83
Toplam:	90	77	9	74,00	82	▼ 74,84	▲ 51,01	▲ 23,61

Soru No	12345678901234567890
Sözel (TÜR)	DCCDDcBBDCdCBCBBcDBC
Cevap Anh.	B DCCDDABBDcBCBBAADBC
Sözel (TAR)	ACBDbaB BD
Cevap Anh.	B ACBDACBCBD
Sözel (DİN)	CDBaDBBaCC
Cevap Anh.	B CDDACBBADC
Sözel (İNG)	DCADBCBBD
Cevap Anh.	B DCADBCBBD
Sayısal (MAT)	BDDACbB CABCADADCBBc
Cevap Anh.	B BDDACABACBACADADCBBc
Sayısal (FEN)	CBDAACDCBCCBDA DD B
Cevap Anh.	B CBDAACDCBCCBDAADDBB

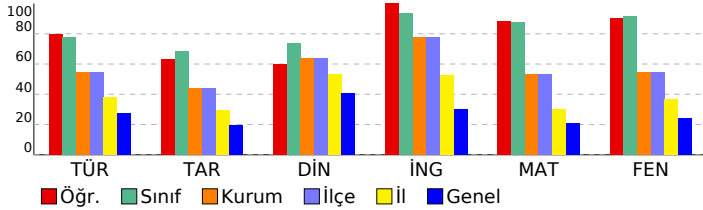

DERSLERE GÖRE BAŞARI ANALİZİ

Sözel (TÜR)

Türkçe	S	D	Y	B%
Bağlamdan yararlanarak bilmediği kelime ve kelime gruplarının anlamını tahmin eder.	3	3	0	100
Metinle ilgili soruları cevaplar.	1	1	0	100
Okudukları ile ilgili çıkarımlarda bulunur.	2	1	1	50
Metindeki yardımcı fikirleri belirler.	1	1	0	100
Metnin içeriğini yorumlar.	2	2	0	100
Metindeki hikâye unsurlarını belirler.	1	1	0	100
Metni oluşturan unsurlar arasındaki geçiş ve bağlantı ifadelerinin anlama olan katkısını değerlendirir.	1	0	1	0
Noktalama işaretlerine dikkat ederek sesli ve sessiz okur.	1	1	0	100
Faillerin anlam özelliklerini fark eder.	2	1	1	50
Metindeki söz sanatlarını tespit eder.	1	1	0	100
Metindeki anlatım biçimlerini belirler.	1	1	0	100
Gratik, tablo ve çizelgeyle sunulan bilgileri yorumlar.	1	1	0	100
Görsellerle ilgili soruları cevaplar.	1	1	0	100
Çekim eklerinin işlevlerini ayrt eder.	1	1	0	100
Metindeki iş ve işlem basamaklarını kavrar.	1	1	0	100

Sözel (TAR)

Tarih	S	D	Y	B%
Osmanlı Devleti'nin fetih siyasetini örnekler üzerinden analiz eder.	3	2	0	67
Osmanlı Devleti'nin siyasi güç olarak ortaya çıkış sürecini ve bu süreci etkileyen faktörleri açıklar.	5	3	2	60
İletişim etkileyen tutum ve davranışları analiz ederek kendi tutum ve davranışlarını sorgular.	1	1	0	100
Medyanın sosyal değişim ve etkileşimdeki rolünü tartışır.	1	1	0	100

Sözel (DİN)

Din K.ve A.B.	S	D	Y	B%
Dünya hayatı ile ahiret hayatı arasındaki ilişkiyi yorumlar.	3	2	1	67
Allah'ın (c.c.) adil, merhametli ve affedicisi olması ile ahiret inancını arasında ilişki kurar.	1	0	1	0
Ahiret hayatının aşamalarını açıklar.	5	4	1	80
Melekleri özellikleri ve görevlerine göre sınıflandırır.	1	1	0	100

Sözel (İNG)

İngilizce	S	D	Y	B%
APPEARANCE AND PERSONALITY	4	4	0	100
SPORTS	5	5	0	100
BIOGRAPHIES	1	1	0	100

Sayısal (MAT)

Matematik	S	D	Y	B%
Rasyonel sayıları ondalık gösterimle ifade eder.	1	1	0	100
Tam sayılarla işlemler yapmayı gerektiren problemleri çözer.	1	1	0	100
Tam sayılarla çarpma ve bölme işlemlerini yapar.	2	2	0	100
Tam sayılarla toplama ve çıkarma işlemlerini yapar. ilgili problemleri çözer.	2	2	0	100
Rasyonel sayılarla toplama ve çıkarma işlemlerini yapar.	7	6	0	86
Rasyonel sayıları sıralar ve karşılaştırır.	2	2	0	100
Rasyonel sayıları tanır ve sayı doğrusunda gösterir.	1	1	0	100
Tam sayıların kendileri ile tekrarlı çarpımını üslü nicelik olarak ifade eder.	2	1	1	50
Devirli olan ve olmayan ondalık gösterimleri rasyonel sayı olarak ifade eder.	2	2	0	100

Sayısal (FEN)

Fen	S	D	Y	B%
Uzay teknolojilerini açıklar.	2	1	0	50
Hayvan ve bitki hücrelerini, temel kısımları ve görevleri açısından karşılaştırır.	5	5	0	100
Teknoloji ile uzay araştırmaları arasındaki ilişkiyi açıklar.	1	1	0	100
Uzay kirliliğinin nedenlerini ifade ederek bu kirliliğin yol açabileceği olası sonuçları tahmin eder.	1	0	0	0
Yıldız oluşum sürecinin farkına varır.	1	1	0	100
Basit bir teleskop modeli hazırlayarak sunar.	1	1	0	100
Galaksilerin yapısını açıklar.	1	1	0	100
Yıldız kavramını açıklar.	1	1	0	100
Mitozun birbirini takip eden farklı evrelerden oluştuğunu açıklar.	1	1	0	100
Mayozun canlılar için önemini açıklar.	1	1	0	100
Hücre-doku-organ-sistem-organizma ilişkisini açıklar.	1	1	0	100
Üreme ana hücrelerinde mayozun nasıl gerçekleştiğini model üzerinde gösterir.	1	1	0	100
Mayoz ve mitoz arasındaki farkları karşılaştırır.	1	1	0	100
Mitozun canlılar için önemini açıklar.	2	2	0	100

SINAV SONUÇ BELGESİ

7. SINIF TÜRKİYE GENELİ BAŞARI BELİRLEME SINAVI

İSTANBUL / BEYLİKDÜZÜ / DÜNYA ETÜT MERKEZİ

Öğrenci: MURAT SOYLU Numara: 0 Sınıf: 7B

Puan Türü	Puan	Genel Ort.	Dereceler				
			Snf	Kurum	İlçe	İl	Genel
LGS	▲ 452,443	271,570	1	4	4	22	87
Puanı Hesaplanan:			45	45	1238	10716	
Katılımlar:			2	45	45	1239	10745

Ders	Soru	Doğru	Yanlış	Net	Başarı %	Sınıf Ort.	Kurum Ort.	Genel Ort.
Türkçe	20	16	3	15,00	75	▼ 15,50	▲ 10,96	▲ 5,53
Tarih	10	8	2	7,33	73	▲ 6,83	▲ 4,38	▲ 1,96
Din K.ve A.B.	10	9	1	8,67	87	▲ 7,34	▲ 6,39	▲ 4,09
İngilizce	10	9	1	8,67	87	▼ 9,34	▲ 7,76	▲ 3,03
Matematik	20	18	2	17,33	87	▼ 17,50	▲ 10,61	▲ 4,19
Fen	20	19	1	18,67	93	▲ 18,34	▲ 10,90	▲ 4,83
Toplam:	90	79	10	75,67	84	▲ 74,84	▲ 51,01	▲ 23,61

Soru No	12345678901234567890
Sözel (TÜR)	CaDABaCBCaCDBBADDCC
Cevap Anh.	A CBDABBCBCBDBBADDCCD
Sözel (TAR)	DBaBbADBCA
Cevap Anh.	A DBCBCADBCA
Sözel (DİN)	CDABBCaBDC
Cevap Anh.	A CDABBCADDCC
Sözel (İNG)	DBABCBaACD
Cevap Anh.	A DBABCBDACD
Sayısal (MAT)	CBBCDADACBACdBAbADDB
Cevap Anh.	A CBBCDADACBACABACADDB
Sayısal (FEN)	dBDDAADBCCBCDCAADBC
Cevap Anh.	A BBDDAADBCCBCDCAADBC

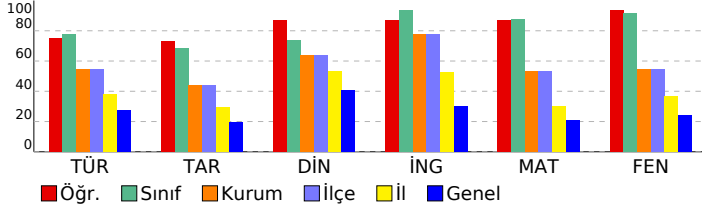

DERSLERE GÖRE BAŞARI ANALİZİ

Sözel (TÜR)

Türkçe	S	D	Y	B%
Bağlamdan yararlanarak bilmediği kelime ve kelime gruplarının anlamını tahmin eder.	3	2	1	67
Metinle ilgili soruları cevaplar.	1	1	0	100
Okudukları ile ilgili çıkarımlarda bulunur.	2	2	0	100
Metindeki yardımcı fikirleri belirler.	1	1	0	100
Metnin içeriğini yorumlar.	2	1	1	50
Metindeki hikaye unsurlarını belirler.	1	1	0	100
Metni oluşturan unsurlar arasındaki geçiş ve bağlantı ifadelerinin anlama olan katkısını değerlendirir.	1	1	0	100
Noktalama işaretlerine dikkat ederek sesli ve sessiz okur.	1	1	0	100
Fiillerin anlam özelliklerini fark eder.	2	2	0	100
Metindeki söz sanatlarını tespit eder.	1	1	0	100
Metindeki anlatım biçimlerini belirler.	1	1	0	100
Grafik, tablo ve çizelgeyle sunulan bilgileri yorumlar.	1	1	0	100
Görsellerle ilgili soruları cevaplar.	1	1	0	100
Çekim eklerinin işlevlerini ayırır eder.	1	1	0	100
Metindeki iş ve işlem basamaklarını kavrar.	1	0	0	0

Sözel (TAR)

Tarih	S	D	Y	B%
Osmanlı Devleti'nin fetih siyasetini örnekler üzerinden analiz eder.	3	2	1	67
Osmanlı Devleti'nin siyasi güç olarak ortaya çıkış sürecini ve bu süreci etkileyen faktörleri açıklar.	5	4	1	80
İletişim etkileyen tutum ve davranışları analiz ederek kendi tutum ve davranışlarını sorgular.	1	1	0	100
Medyanın sosyal değişim ve etkileşimdeki rolünü tartışır.	1	1	0	100

Sözel (DİN)

Din K.ve A.B.	S	D	Y	B%
Dünya hayatı ile ahiret hayatı arasındaki ilişkiyi yorumlar.	3	2	1	67
Allah'ın (c.c.) adil, merhametli ve affedicisi olması ile ahiret inancını arasında ilişki kurar.	1	1	0	100
Ahiret hayatının aşamalarını açıklar.	5	5	0	100
Melekleri özelliklerini ve görevlerine göre sınıflandırır.	1	1	0	100

Sözel (İNG)

İngilizce	S	D	Y	B%
APPEARANCE AND PERSONALITY	4	4	0	100
SPORTS	5	4	1	80
BIOGRAPHIES	1	1	0	100

Sayısal (MAT)

Matematik	S	D	Y	B%
Rasyonel sayıları ondalık gösterimle ifade eder.	1	1	0	100
Tam sayılarla işlemler yapmayı gerektiren problemleri çözer.	1	1	0	100
Tam sayılarla çarpma ve bölme işlemlerini yapar.	2	2	0	100
Tam sayılarla toplama ve çıkarma işlemlerini yapar. ilgili problemleri çözer.	2	2	0	100
Rasyonel sayılarla toplama ve çıkarma işlemlerini yapar.	7	5	2	71
Rasyonel sayıları sıralar ve karşılaştırır.	2	2	0	100
Rasyonel sayıları tanır ve sayı doğrusunda gösterir.	1	1	0	100
Tam sayıların kendileri ile tekrarlı çarpımını üslü nicelik olarak ifade eder.	2	2	0	100
Devirli olan ve olmayan ondalık gösterimleri rasyonel sayı olarak ifade eder.	2	2	0	100

Sayısal (FEN)

Fen	S	D	Y	B%
Uzay teknolojilerini açıklar.	2	1	1	50
Hayvan ve bitki hücrelerini, temel kısımları ve görevleri açısından karşılaştırır.	5	5	0	100
Teknoloji ile uzay araştırmaları arasındaki ilişkiyi açıklar.	1	1	0	100
Uzay kirliliğinin nedenlerini ifade ederek bu kirliliğin yol açabileceği olası sonuçları tahmin eder.	1	1	0	100
Yıldız oluşum sürecinin farkına varır.	1	1	0	100
Basit bir teleskop modeli hazırlayarak sunar.	1	1	0	100
Galaksilerin yapısını açıklar.	1	1	0	100
Yıldız kavramını açıklar.	1	1	0	100
Mitozun birbirini takip eden farklı evrelerden oluştuğunu açıklar.	1	1	0	100
Mayozun canlılar için önemini açıklar.	1	1	0	100
Hücre-doku-organ-sistem-organizma ilişkisini açıklar.	1	1	0	100
Üreme ana hücrelerinde mayozun nasıl gerçekleştiğini model üzerinde gösterir.	1	1	0	100
Mayoz ve mitoz arasındaki farkları karşılaştırır.	1	1	0	100
Mitozun canlılar için önemini açıklar.	2	2	0	100

SINAV SONUÇ BELGESİ	7. SINIF TÜRKİYE GENELİ BAŞARI BELİRLEME SINAVI
İSTANBUL / BEYLİKDÜZÜ / DÜNYA ETÜT MERKEZİ	DERSLERE GÖRE BAŞARI ANALİZİ

Öğrenci	Numara	Sınıf
ARYA ALTUN	0	7C

Puan Türü	Puan	Genel Ort.	Dereceler				
			Snf	Kurum	İlçe	İl	Genel
LGS	▲ 417,184	271,570	1	12	12	97	415
Puanı Hesaplanan:			45	45	1238	10716	
Katılımlar:			1	45	45	1239	10745

Ders	Soru	Doğru	Yanlış	Net	Başarı %	Sınıf Ort.	Kurum Ort.	Genel Ort.
Türkçe	20	14	5	12,33	62	◆ 12,33	▲ 10,96	▲ 5,53
Tarih	10	7	3	6,00	60	◆ 6,00	▲ 4,38	▲ 1,96
Din K.ve A.B.	10	8	2	7,33	73	◆ 7,33	▲ 6,39	▲ 4,09
İngilizce	10	10	0	10,00	100	◆ 10,00	▲ 7,76	▲ 3,03
Matematik	20	16	3	15,00	75	◆ 15,00	▲ 10,61	▲ 4,19
Fen	20	17	3	16,00	80	◆ 16,00	▲ 10,90	▲ 4,83
Toplam:	90	72	16	66,67	74	◆ 66,67	▲ 51,01	▲ 23,61

Soru No	12345678901234567890
Sözel (TÜR)	C DABcCBcDcBADDcDb
Cevap Anh.	CBDBBcCBcDBBADDCCD
Sözel (TAR)	DBaBbbDBCA
Cevap Anh.	DBCBCADBCA
Sözel (DİN)	CcABBdADDC
Cevap Anh.	CDABBCADDC
Sözel (İNG)	DBABCBDACD
Cevap Anh.	DBABCBDACD
Sayısal (MAT)	CBBCD DACdAcBbACADdd
Cevap Anh.	CBBCDADACBACABACADDE
Sayısal (FEN)	cBDDAADBCCCaCcCAADBC
Cevap Anh.	BBDDAADBCCCBDCADBC

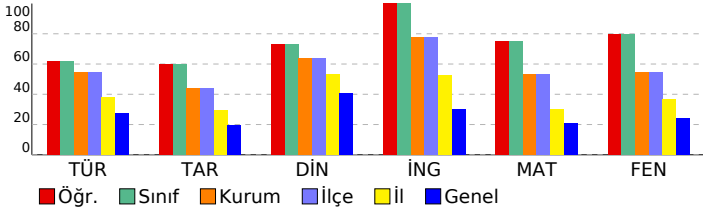

Sözel (TÜR)	S	D	Y	B%
Türkçe				
Bağlamdan yararlanarak bilmediği kelime ve kelime gruplarının anlamını tahmin eder.	3	2	0	67
Metinle ilgili soruları cevaplar.	1	1	0	100
Okudukları ile ilgili çıkarımlarda bulunur.	2	2	0	100
Metindeki yardımcı fikirleri belirler.	1	1	0	100
Metnin içeriğini yorumlar.	2	1	1	50
Metindeki hikâye unsurlarını belirler.	1	1	0	100
Metni oluşturan unsurlar arasındaki geçiş ve bağlantı ifadelerinin anlama olan katkısını değerlendirir.	1	0	1	0
Noktalama işaretlerine dikkat ederek sesli ve sessiz okur.	1	1	0	100
Fiillerin anlam özelliklerini fark eder.	2	2	0	100
Metindeki söz sanatlarını tespit eder.	1	0	1	0
Metindeki anlatım biçimlerini belirler.	1	1	0	100
Gratik, tablo ve çizelgeyle sunulan bilgileri yorumlar.	1	1	0	100
Görsellerle ilgili soruları cevaplar.	1	1	0	100
Çekim eklerinin işlevlerini ayrt eder.	1	1	0	100
Metindeki iş ve işlem basamaklarını kavrar.	1	0	1	0

Sözel (TAR)	S	D	Y	B%
Tarih				
Osmanlı Devleti'nin fetih siyasetini örnekler üzerinden analiz eder.	3	2	1	67
Osmanlı Devleti'nin siyasi güç olarak ortaya çıkış sürecini ve bu süreci etkileyen faktörleri açıklar.	5	3	2	60
İletişim etkileyen tutum ve davranışları analiz ederek kendi tutum ve davranışlarını sorgular.	1	1	0	100
Medyanın sosyal değişim ve etkileşimdeki rolünü tartışır.	1	1	0	100

Sözel (DİN)	S	D	Y	B%
Din K.ve A.B.				
Dünya hayatı ile ahiret hayatı arasındaki ilişkiyi yorumlar.	3	3	0	100
Allah'ın (c.c.) adil, merhametli ve affedicisi olması ile ahiret inancı arasında ilişki kurar.	1	0	1	0
Ahiret hayatının aşamalarını açıklar.	5	4	1	80
Melekleri özellikleri ve görevlerine göre sınıflandırır.	1	1	0	100

Sözel (İNG)	S	D	Y	B%
İngilizce				
APPEARANCE AND PERSONALITY	4	4	0	100
SPORTS	5	5	0	100
BIOGRAPHIES	1	1	0	100

Sayısal (MAT)	S	D	Y	B%
Matematik				
Rasyonel sayıları ondalık gösterimle ifade eder.	1	1	0	100
Tam sayılarla işlemler yapmayı gerektiren problemleri çözer.	1	1	0	100
Tam sayılarla çarpma ve bölme işlemlerini yapar.	2	1	0	50
Tam sayılarla toplama ve çıkarma işlemlerini yapar. ilgili problemleri çözer.	2	1	1	50
Rasyonel sayılarla toplama ve çıkarma işlemlerini yapar.	7	6	1	86
Rasyonel sayıları sıralar ve karşılaştırır.	2	2	0	100
Rasyonel sayıları tanır ve sayı doğrusunda gösterir.	1	1	0	100
Tam sayıların kendileri ile tekrarlı çarpımını üslü nicelik olarak ifade eder.	2	2	0	100
Devirli olan ve olmayan ondalık gösterimleri rasyonel sayı olarak ifade eder.	2	1	1	50

Sayısal (FEN)	S	D	Y	B%
Fen				
Uzay teknolojilerini açıklar.	2	1	1	50
Hayvan ve bitki hücrelerini, temel kısımları ve görevleri açısından karşılaştırır.	5	5	0	100
Teknoloji ile uzay araştırmaları arasındaki ilişkiyi açıklar.	1	1	0	100
Uzay kirliliğinin nedenlerini ifade ederek bu kirliliğin yol açabileceği olası sonuçları tahmin eder.	1	1	0	100
Yıldız oluşum sürecinin farkına varır.	1	1	0	100
Basit bir teleskop modeli hazırlayarak sunar.	1	1	0	100
Galaksilerin yapısını açıklar.	1	1	0	100
Yıldız kavramını açıklar.	1	0	1	0
Mitozun birbirini takip eden farklı evrelerden oluştuğunu açıklar.	1	1	0	100
Mayozun canlılar için önemini açıklar.	1	0	1	0
Hücre-doku-organ-sistem-organizma ilişkisini açıklar.	1	1	0	100
Üreme ana hücrelerinde mayozun nasıl gerçekleştiğini model üzerinde gösterir.	1	1	0	100
Mayoz ve mitoz arasındaki farkları karşılaştırır.	1	1	0	100
Mitozun canlılar için önemini açıklar.	2	2	0	100

SINAV SONUÇ BELGESİ

7. SINIF TÜRKİYE GENELİ BAŞARI BELİRLEME SINAVI

İSTANBUL / BEYLİKDÜZÜ / DÜNYA ETÜT MERKEZİ

Öğrenci Numara Sınıf
MERT ALİ ŞENTÜRK 150 7E

Puan Türü	Puan	Genel Ort.	Dereceler				
			Snf	Kurum	İlçe	İl	Genel
LGS	▲ 352,494	271,570	2	27	27	345	1715
Puanı Hesaplanan:			45	45	1238	10716	
Katılımlar:			2	45	45	1239	10745

Ders	Soru	Doğru	Yanlış	Net	Başarı %	Sınıf Ort.	Kurum Ort.	Genel Ort.
Türkçe	20	10	10	6,67	33	▼ 11,34	▼ 10,96	▲ 5,53
Tarih	10	5	5	3,33	33	▼ 4,16	▼ 4,38	▲ 1,96
Din K.ve A.B.	10	6	4	4,67	47	▼ 6,00	▼ 6,39	▲ 4,09
İngilizce	10	10	0	10,00	100	▲ 8,66	▲ 7,76	▲ 3,03
Matematik	20	14	4	12,67	63	▼ 13,34	▲ 10,61	▲ 4,19
Fen	20	13	6	11,00	55	▼ 12,16	▲ 10,90	▲ 4,83
Toplam:	90	58	29	48,33	54	▼ 55,66	▼ 51,01	▲ 23,61

Soru No	12345678901234567890
Sözel (TÜR)	CaaAccCBCcdDBBcbDCdc
Cevap Anh.	A CBDABBCCBCDBBADCCD
Sözel (TAR)	bBCdCdDdCb
Cevap Anh.	A DBCBCADBCA
Sözel (DİN)	CcABcdAdBc
Cevap Anh.	A CDABBCADD
Sözel (İNG)	DBABCBDACD
Cevap Anh.	A DBABCBDACD
Sayısal (MAT)	CBBCDcDACCc ACACDB
Cevap Anh.	A CBBCDADACBACABACADDB
Sayısal (FEN)	cBDcdADBaCCdCdaA DBC
Cevap Anh.	A BBDDAADBCCBCDCAADBC

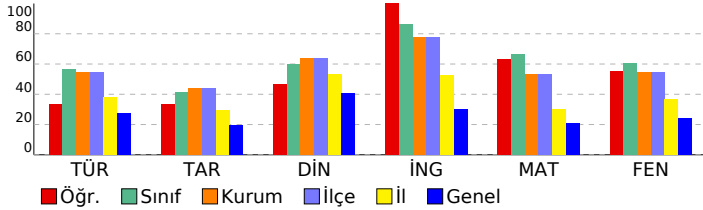

DERSLERE GÖRE BAŞARI ANALİZİ

Sözel (TÜR)

Soru	S	D	Y	B%
Türkçe	3	2	1	67
Bağlamdan yararlanarak bilmediği kelime ve kelime gruplarının anlamını tahmin eder.	1	0	1	0
Metinle ilgili soruları cevaplar.	2	2	0	100
Okudukları ile ilgili çıkarımlarda bulunur.	1	0	1	0
Metindeki yardımcı fikirleri belirler.	2	1	1	50
Metnin içeriğini yorumlar.	1	1	0	100
Metindeki hikâye unsurlarını belirler.	1	0	1	0
Metni oluşturan unsurlar arasındaki geçiş ve bağlantı ifadelerinin anlama olan katkısını değerlendirir.	1	0	1	0
Noktalama işaretlerine dikkat ederek sesli ve sessiz okur.	1	0	1	0
Fiillerin anlam özelliklerini fark eder.	2	1	1	50
Metindeki söz sanatlarını tespit eder.	1	1	0	100
Metindeki anlatım biçimlerini belirler.	1	1	0	100
Grafik, tablo ve çizelgeyle sunulan bilgileri yorumlar.	1	0	1	0
Görsellerle ilgili soruları cevaplar.	1	1	0	100
Çekim eklerinin işlevlerini ayırır eder.	1	1	0	100
Metindeki iş ve işlem basamaklarını kavrar.	1	0	1	0

Sözel (TAR)

Soru	S	D	Y	B%
Tarih	3	1	2	33
Osmanlı Devleti'nin fetih siyasetini örnekler üzerinden analiz eder.	5	3	2	60
Osmanlı Devleti'nin siyasi güç olarak ortaya çıkış sürecini ve bu süreci etkileyen faktörleri açıklar.	1	1	0	100
İletişim etkileyen tutum ve davranışları analiz ederek kendi tutum ve davranışlarını sorgular.	1	0	1	0
Medyanın sosyal değişim ve etkileşimdeki rolünü tartışır.	1	0	1	0

Sözel (DİN)

Soru	S	D	Y	B%
Din K.ve A.B.	3	2	1	67
Dünya hayatı ile ahiret hayatı arasındaki ilişkiyi yorumlar.	1	0	1	0
Allah'ın (c.c.) adil, merhametli ve affedicisi olması ile ahiret inancı arasında ilişki kurar.	5	3	2	60
Ahiret hayatının aşamalarını açıklar.	1	1	0	100
Melekleri özellikleri ve görevlerine göre sınıflandırır.	1	1	0	100

Sözel (İNG)

Soru	S	D	Y	B%
İngilizce	4	4	0	100
APPEARANCE AND PERSONALITY	5	5	0	100
SPORTS	1	1	0	100
BIOGRAPHIES	1	1	0	100

Sayısal (MAT)

Soru	S	D	Y	B%
Matematik	1	1	0	100
Rasyonel sayıları ondalık gösterimle ifade eder.	1	1	0	100
Tam sayılarla işlemler yapmayı gerektiren problemleri çözer.	2	1	1	50
Tam sayılarla çarpma ve bölme işlemlerini yapar.	7	5	1	71
Tam sayılarla toplama ve çıkarma işlemlerini yapar. ilgili problemleri çözer.	2	1	1	50
Rasyonel sayılarla toplama ve çıkarma işlemlerini yapar.	2	1	1	50
Rasyonel sayıları sıralar ve karşılaştırır.	1	1	0	100
Rasyonel sayıları tanır ve sayı doğrusunda gösterir.	2	2	0	100
Tam sayıların kendileri ile tekrarlı çarpımını üslü nicelik olarak ifade eder.	2	1	0	50
Devirli olan ve olmayan ondalık gösterimleri rasyonel sayı olarak ifade eder.	2	1	0	50

Sayısal (FEN)

Soru	S	D	Y	B%
Fen	2	1	1	50
Uzay teknolojilerini açıklar.	5	4	1	80
Hayvan ve bitki hücrelerini, temel kısımları ve görevleri açısından karşılaştırır.	1	0	1	0
Teknoloji ile uzay araştırmaları arasındaki ilişkiyi açıklar.	1	0	1	0
Uzay kirliliğinin nedenlerini ifade ederek bu kirliliğin yol açabileceği olası sonuçları tahmin eder.	1	1	0	100
Yıldız oluşum sürecinin farkına varır.	1	0	1	0
Basit bir teleskop modeli hazırlayarak sunar.	1	1	0	100
Galaksilerin yapısını açıklar.	1	0	1	0
Yıldız kavramını açıklar.	1	1	0	100
Mitozun birbirini takip eden farklı evrelerden oluştuğunu açıklar.	1	1	0	100
Mayozun canlılar için önemi açıklar.	1	1	0	100
Hücre-doku-organ-sistem-organizma ilişkisini açıklar.	1	1	0	100
Üreme ana hücrelerinde mayozun nasıl gerçekleştiğini model üzerinde gösterir.	1	0	0	0
Mayoz ve mitoz arasındaki farkları karşılaştırır.	1	1	0	100
Mitozun canlılar için önemi açıklar.	2	2	0	100

SINAV SONUÇ BELGESİ

7. SINIF TÜRKİYE GENELİ BAŞARI BELİRLEME SINAVI

İSTANBUL / BEYLİKDÜZÜ / DÜNYA ETÜT MERKEZİ

Öğrenci	Numara	Sınıf					
YUSUF CEM ÇİÇEK	0	7E					
Puan Türü	Puan	Genel Ort.	Dereceler				
LGS	▲ 412,184	271,570	Snf	Kurum	İlçe	İl	Genel
			1	14	14	113	477
Puanı Hesaplanan:			45	45	1238	10716	
Katılımlar:			2	45	45	1239	10745

Ders	Soru	Doğru	Yanlış	Net	Başarı %	Sınıf Ort.	Kurum Ort.	Genel Ort.
Türkçe	20	17	3	16,00	80	▲ 11,34	▲ 10,96	▲ 5,53
Tarih	10	6	3	5,00	50	▲ 4,16	▲ 4,38	▲ 1,96
Din K.ve A.B.	10	8	2	7,33	73	▲ 6,00	▲ 6,39	▲ 4,09
İngilizce	10	8	2	7,33	73	▼ 8,66	▼ 7,76	▲ 3,03
Matematik	20	15	3	14,00	70	▲ 13,34	▲ 10,61	▲ 4,19
Fen	20	15	5	13,33	67	▲ 12,16	▲ 10,90	▲ 4,83
Toplam:	90	69	18	63,00	70	▲ 55,66	▲ 51,01	▲ 23,61

Soru No	12345678901234567890
Sözel (TÜR)	CBDbBBCBCdCDBBADDCCa
Cevap Anh.	A CBDABBCBCBDBBADDCCD
Sözel (TAR)	cBaB ADdCA
Cevap Anh.	A DBCBCADBCA
Sözel (DİN)	CcABaCADDc
Cevap Anh.	A CDABBCADDc
Sözel (İNG)	DBAcCBaACD
Cevap Anh.	A DBABCBDACD
Sayısal (MAT)	bBBCDADAC AC cdcADDB
Cevap Anh.	A CBBCDADACBACABACADDB
Sayısal (FEN)	BBcDAADdCdCaCDCAADBd
Cevap Anh.	A BBDDAADBCCBCDCAADBC

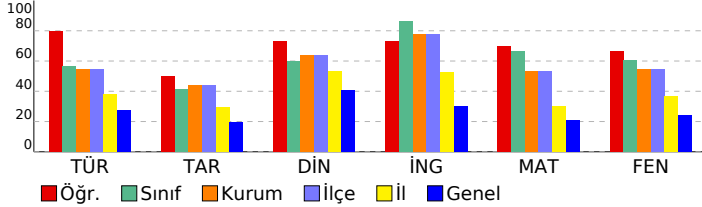

Sözel (TÜR)	S	D	Y	B%
Türkçe				
Bağlamdan yararlanarak bilmediği kelime ve kelime gruplarının anlamını tahmin eder.	3	3	0	100
Metinle ilgili soruları cevaplar.	1	1	0	100
Okudukları ile ilgili çıkarımlarda bulunur.	2	1	1	50
Metindeki yardımcı fikirleri belirler.	1	1	0	100
Metnin içeriğini yorumlar.	2	2	0	100
Metindeki hikâye unsurlarını belirler.	1	1	0	100
Metni oluşturan unsurlar arasındaki geçiş ve bağlantı ifadelerinin anlama olan katkısını değerlendirir.	1	1	0	100
Noktalama işaretlerine dikkat ederek sesli ve sessiz okur.	1	1	0	100
Fiillerin anlam özelliklerini fark eder.	2	2	0	100
Metindeki söz sanatlarını tespit eder.	1	1	0	100
Metindeki anlatım biçimlerini belirler.	1	1	0	100
Gratik, tablo ve çizelgeyle sunulan bilgileri yorumlar.	1	1	0	100
Görsellerle ilgili soruları cevaplar.	1	1	0	100
Çekim eklerinin işlevlerini ayırır eder.	1	1	0	100
Metindeki iş ve işlem basamaklarını kavrar.	1	0	1	0

Sözel (TAR)	S	D	Y	B%
Tarih				
Osmanlı Devleti'nin fetih siyasetini örnekler üzerinden analiz eder.	3	1	2	33
Osmanlı Devleti'nin siyasi güç olarak ortaya çıkış sürecini ve bu süreci etkileyen faktörleri açıklar.	5	3	1	60
İletişim etkileyen tutum ve davranışları analiz ederek kendi tutum ve davranışlarını sorgular.	1	1	0	100
Medyanın sosyal değişim ve etkileşimdeki rolünü tartışır.	1	1	0	100

Sözel (DİN)	S	D	Y	B%
Din K.ve A.B.				
Dünya hayatı ile ahiret hayatı arasındaki ilişkiyi yorumlar.	3	2	1	67
Allah'ın (c.c.) adil, merhametli ve affedicisi olması ile ahiret inancı arasında ilişki kurar.	1	0	1	0
Ahiret hayatının aşamalarını açıklar.	5	5	0	100
Melekleri özellikleri ve görevlerine göre sınıflandırır.	1	1	0	100

Sözel (İNG)	S	D	Y	B%
İngilizce				
APPEARANCE AND PERSONALITY	4	3	1	75
SPORTS	5	4	1	80
BIOGRAPHIES	1	1	0	100

Sayısal (MAT)	S	D	Y	B%
Matematik				
Rasyonel sayıları ondalık gösterimle ifade eder.	1	0	1	0
Tam sayılarla işlemler yapmayı gerektiren problemleri çözer.	1	1	0	100
Tam sayılarla çarpma ve bölme işlemlerini yapar.	2	2	0	100
Tam sayılarla toplama ve çıkarma işlemlerini yapar. ilgili problemleri çözer.	2	1	0	50
Rasyonel sayılarla toplama ve çıkarma işlemlerini yapar.	7	6	0	86
Rasyonel sayıları sıralar ve karşılaştırır.	2	2	0	100
Rasyonel sayıları tanır ve sayı doğrusunda gösterir.	1	1	0	100
Tam sayıların kendileri ile tekrarlı çarpımını üslü nicelik olarak ifade eder.	2	1	1	50
Devirli olan ve olmayan ondalık gösterimleri rasyonel sayı olarak ifade eder.	2	1	1	50

Sayısal (FEN)	S	D	Y	B%
Fen				
Uzay teknolojilerini açıklar.	2	2	0	100
Hayvan ve bitki hücrelerini, temel kısımları ve görevleri açısından karşılaştırır.	5	3	2	60
Teknoloji ile uzay araştırmaları arasındaki ilişkiyi açıklar.	1	1	0	100
Uzay kirliliğinin nedenlerini ifade ederek bu kirliliğin yol açabileceği olası sonuçları tahmin eder.	1	1	0	100
Yıldız oluşum sürecinin farkına varır.	1	1	0	100
Basit bir teleskop modeli hazırlayarak sunar.	1	1	0	100
Galaksilerin yapısını açıklar.	1	0	1	0
Yıldız kavramını açıklar.	1	0	1	0
Mitozun birbirini takip eden farklı evrelerden oluştuğunu açıklar.	1	1	0	100
Mayozun canlılar için önemini açıklar.	1	1	0	100
Hücre-doku-organ-sistem-organizma ilişkisini açıklar.	1	1	0	100
Üreme ana hücrelerinde mayozun nasıl gerçekleştiğini model üzerinde gösterir.	1	1	0	100
Mayoz ve mitoz arasındaki farkları karşılaştırır.	1	1	0	100
Mitozun canlılar için önemini açıklar.	2	1	1	50

SINAV SONUÇ BELGESİ

7. SINIF TÜRKİYE GENELİ BAŞARI BELİRLEME SINAVI

İSTANBUL / BEYLİKDÜZÜ / DÜNYA ETÜT MERKEZİ

Öğrenci: ALİ ÇINAR ÜLGER Numara: 0 Sınıf: 7G

Puan Türü	Puan	Genel Ort.	Dereceler				
			Snf	Kurum	İlçe	İl	Genel
LGS	▲ 344,910	271,570	1	29	29	385	1910
Puanı Hesaplanan:			45	45	1238	10716	
Katılımlar:			1	45	45	1239	10745

Ders	Soru	Doğru	Yanlış	Net	Başarı %	Sınıf Ort.	Kurum Ort.	Genel Ort.
Türkçe	20	12	8	9,33	47	9,33	10,96	5,53
Tarih	10	6	4	4,67	47	4,67	4,38	1,96
Din K.ve A.B.	10	6	4	4,67	47	4,67	6,39	4,09
İngilizce	10	9	1	8,67	87	8,67	7,76	3,03
Matematik	20	13	4	11,67	58	11,67	10,61	4,19
Fen	20	10	8	7,33	37	7,33	10,90	4,83
Toplam:	90	56	29	46,33	51	46,33	51,01	23,61

Soru No	12345678901234567890
Sözel (TÜR)	CdAcBBdBcAcDBdAcBcCCD
Cevap Anh.	A CBDABBCBCBDBBADDCDD
Sözel (TAR)	DBdBabDcCA
Cevap Anh.	A DBCBCADBCA
Sözel (DİN)	CcbBBdAcDC
Cevap Anh.	A CDABBCADDC
Sözel (İNG)	DBABCBDcCD
Cevap Anh.	A DBABCBDACD
Sayısal (MAT)	bBcCDADbaBAC B CADD
Cevap Anh.	A CBBCDADACBACABACADDB
Sayısal (FEN)	aBDDcADcbCa dD AbcBC
Cevap Anh.	A BBDDAADBCCBCDCAADBC

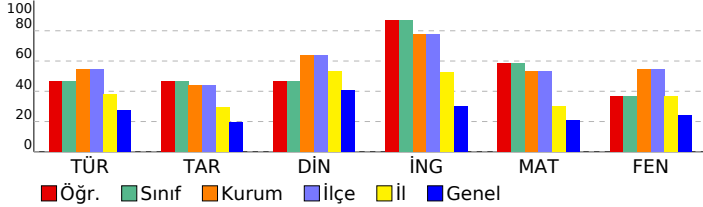

DERSLERE GÖRE BAŞARI ANALİZİ

Sözel (TÜR)

Türkçe	S	D	Y	B%
Bağlamdan yararlanarak bilmediği kelime ve kelime gruplarının anlamını tahmin eder.	3	2	1	67
Metinle ilgili soruları cevaplar.	1	0	1	0
Okudukları ile ilgili çıkarımlarda bulunur.	2	1	1	50
Metindeki yardımcı fikirleri belirler.	1	1	0	100
Metnin içeriğini yorumlar.	2	1	1	50
Metindeki hikaye unsurlarını belirler.	1	1	0	100
Metni oluşturan unsurlar arasındaki geçiş ve bağlantı ifadelerinin anlama olan katkısını değerlendirir.	1	0	1	0
Noktalama işaretlerine dikkat ederek sesli ve sessiz okur.	1	1	0	100
Fiillerin anlam özelliklerini fark eder.	2	2	0	100
Metindeki söz sanatlarını tespit eder.	1	1	0	100
Metindeki anlatım biçimlerini belirler.	1	0	1	0
Gratik, tablo ve çizelgeyle sunulan bilgileri yorumlar.	1	0	1	0
Görsellerle ilgili soruları cevaplar.	1	0	1	0
Çekim eklerinin işlevlerini ayırır eder.	1	1	0	100
Metindeki iş ve işlem basamaklarını kavrar.	1	1	0	100

Sözel (TAR)

Tarih	S	D	Y	B%
Osmanlı Devleti'nin fetih siyasetini örnekler üzerinden analiz eder.	3	2	1	67
Osmanlı Devleti'nin siyasi güç olarak ortaya çıkış sürecini ve bu süreci etkileyen faktörleri açıklar.	5	2	3	40
İletişim etkileyen tutum ve davranışları analiz ederek kendi tutum ve davranışlarını sorgular.	1	1	0	100
Medyanın sosyal değişim ve etkileşimdeki rolünü tartışır.	1	1	0	100

Sözel (DİN)

Din K.ve A.B.	S	D	Y	B%
Dünya hayatı ile ahiret hayatı arasındaki ilişkiyi yorumlar.	3	2	1	67
Allah'ın (c.c.) adil, merhametli ve affedicisi olması ile ahiret inancı arasında ilişki kurar.	1	0	1	0
Ahiret hayatının aşamalarını açıklar.	5	3	2	60
Melekleri özellikleri ve görevlerine göre sınıflandırır.	1	1	0	100

Sözel (İNG)

İngilizce	S	D	Y	B%
APPEARANCE AND PERSONALITY	4	4	0	100
SPORTS	5	4	1	80
BIOGRAPHIES	1	1	0	100

Sayısal (MAT)

Matematik	S	D	Y	B%
Rasyonel sayıları ondalık gösterimle ifade eder.	1	0	1	0
Tam sayılarla işlemler yapmayı gerektiren problemleri çözer.	1	1	0	100
Tam sayılarla çarpma ve bölme işlemlerini yapar.	2	1	1	50
Tam sayılarla toplama ve çıkarma işlemlerini yapar. ilgili problemleri çözer.	2	2	0	100
Rasyonel sayılarla toplama ve çıkarma işlemlerini yapar.	7	5	1	71
Rasyonel sayıları sıralar ve karşılaştırır.	2	2	0	100
Rasyonel sayıları tanır ve sayı doğrusunda gösterir.	1	0	1	0
Tam sayıların kendileri ile tekrarlı çarpımını üslü nicelik olarak ifade eder.	2	1	0	50
Devirli olan ve olmayan ondalık gösterimleri rasyonel sayı olarak ifade eder.	2	1	0	50

Sayısal (FEN)

Fen	S	D	Y	B%
Uzay teknolojilerini açıklar.	2	1	1	50
Hayvan ve bitki hücrelerini, temel kısımları ve görevleri açısından karşılaştırır.	5	2	2	40
Teknoloji ile uzay araştırmaları arasındaki ilişkiyi açıklar.	1	1	0	100
Uzay kirliliğinin nedenlerini ifade ederek bu kirliliğin yol açabileceği olası sonuçları tahmin eder.	1	0	1	0
Yıldız oluşum sürecinin farkına varır.	1	1	0	100
Basit bir teleskop modeli hazırlayarak sunar.	1	0	1	0
Galaksilerin yapısını açıklar.	1	1	0	100
Yıldız kavramını açıklar.	1	0	0	0
Mitozun birbirini takip eden farklı evrelerden oluştuğunu açıklar.	1	0	1	0
Mayozun canlılar için önemi açıklar.	1	1	0	100
Hücre-doku-organ-sistem-organizma ilişkisini açıklar.	1	1	0	100
Üreme ana hücrelerinde mayozun nasıl gerçekleştiğini model üzerinde gösterir.	1	0	1	0
Mayoz ve mitoz arasındaki farkları karşılaştırır.	1	0	1	0
Mitozun canlılar için önemi açıklar.	2	2	0	100

SINAV SONUÇ BELGESİ

7. SINIF TÜRKİYE GENELİ BAŞARI BELİRLEME SINAVI

İSTANBUL / BEYLİKDÜZÜ / DÜNYA ETÜT MERKEZİ

Öğrenci Numara Sınıf
FATİH AHMADI 0 7Ğ

Puan Türü	Puan	Genel Ort.	Dereceler				
			Snf	Kurum	İlçe	İl	Genel
LGS	▲ 370,162	271,570	1	22	22	264	1272
Puanı Hesaplanan:			45	45	1238	10716	
Katılımlar:			1	45	45	1239	10745

Ders	Soru	Doğru	Yanlış	Net	Başarı %	Sınıf Ort.	Kurum Ort.	Genel Ort.
Türkçe	20	12	6	10,00	50	◆ 10,00	▼ 10,96	▲ 5,53
Tarih	10	5	5	3,33	33	◆ 3,33	▼ 4,38	▲ 1,96
Din K.ve A.B.	10	9	1	8,67	87	◆ 8,67	▲ 6,39	▲ 4,09
İngilizce	10	10	0	10,00	100	◆ 10,00	▲ 7,76	▲ 3,03
Matematik	20	12	5	10,33	52	◆ 10,33	▼ 10,61	▲ 4,19
Fen	20	14	5	12,33	62	◆ 12,33	▲ 10,90	▲ 4,83
Toplam:	90	62	22	54,67	61	◆ 54,67	▲ 51,01	▲ 23,61

Soru No	12345678901234567890
Sözel (TÜR)	CCDDbBDDCcCBCcCba C
Cevap Anh.	B DCCDDABDDCBCCBBADBC
Sözel (TAR)	ACdabaBdBDD
Cevap Anh.	B ACBDACBCBD
Sözel (DİN)	CDbACBBADC
Cevap Anh.	B CDDACBBADC
Sözel (İNG)	DCADBCBABD
Cevap Anh.	B DCADBCBABD
Sayısal (MAT)	B DdaAB CAcCADbd Bbd
Cevap Anh.	B BDDACABACBACADADCBB
Sayısal (FEN)	CBD AabCaCCbBDAADDBc
Cevap Anh.	B CBDAACDCBCCBDAADDB

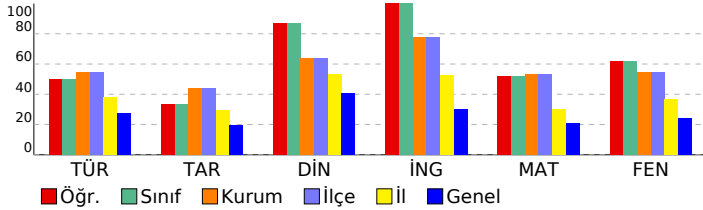

DERSLERE GÖRE BAŞARI ANALİZİ

Sözel (TÜR)

Türkçe	S	D	Y	B%
Bağlamdan yararlanarak bilmediği kelime ve kelime gruplarının anlamını tahmin eder.	3	2	0	67
Metinle ilgili soruları cevaplar.	1	0	1	0
Okudukları ile ilgili çıkarımlarda bulunur.	2	1	1	50
Metindeki yardımcı fikirleri belirler.	1	0	1	0
Metnin içeriğini yorumlar.	2	1	1	50
Metindeki hikâye unsurlarını belirler.	1	1	0	100
Metni oluşturan unsurlar arasındaki geçiş ve bağlantı ifadelerinin anlama olan katkısını değerlendirir.	1	0	1	0
Noktalama işaretlerine dikkat ederek sesli ve sessiz okur.	1	1	0	100
Fiillerin anlam özelliklerini fark eder.	2	1	1	50
Metindeki söz sanatlarını tespit eder.	1	1	0	100
Metindeki anlatım biçimlerini belirler.	1	1	0	100
Gratik, tablo ve çizelgeyle sunulan bilgileri yorumlar.	1	1	0	100
Görsellerle ilgili soruları cevaplar.	1	1	0	100
Çekim eklerinin işlevlerini ayırır eder.	1	1	0	100
Metindeki iş ve işlem basamaklarını kavrar.	1	0	0	0

Sözel (TAR)

Tarih	S	D	Y	B%
Osmanlı Devleti'nin fetih siyasetini örnekler üzerinden analiz eder.	3	2	1	67
Osmanlı Devleti'nin siyasi güç olarak ortaya çıkış sürecini ve bu süreci etkileyen faktörleri açıklar.	5	1	4	20
İletişim etkileyen tutum ve davranışları analiz ederek kendi tutum ve davranışlarını sorgular.	1	1	0	100
Medyanın sosyal değişim ve etkileşimdeki rolünü tartışır.	1	1	0	100

Sözel (DİN)

Din K.ve A.B.	S	D	Y	B%
Dünya hayatı ile ahiret hayatı arasındaki ilişkiyi yorumlar.	3	2	1	67
Allah'ın (c.c.) adil, merhametli ve affedicisi olması ile ahiret inancı arasında ilişki kurar.	1	1	0	100
Ahiret hayatının aşamalarını açıklar.	5	5	0	100
Melekleri özellikleri ve görevlerine göre sınıflandırır.	1	1	0	100

Sözel (İNG)

İngilizce	S	D	Y	B%
APPEARANCE AND PERSONALITY	4	4	0	100
SPORTS	5	5	0	100
BIOGRAPHIES	1	1	0	100

Sayısal (MAT)

Matematik	S	D	Y	B%
Rasyonel sayıları ondalık gösterimle ifade eder.	1	0	1	0
Tam sayılarla işlemler yapmayı gerektiren problemleri çözer.	1	1	0	100
Tam sayılarla çarpma ve bölme işlemlerini yapar.	2	1	1	50
Tam sayılarla toplama ve çıkarma işlemlerini yapar. ilgili problemleri çözer.	2	0	1	0
Rasyonel sayılarla toplama ve çıkarma işlemlerini yapar.	7	3	2	43
Rasyonel sayıları sıralar ve karşılaştırır.	2	2	0	100
Rasyonel sayıları tanır ve sayı doğrusunda gösterir.	1	1	0	100
Tam sayıların kendileri ile tekrarlı çarpımını üslü nicelik olarak ifade eder.	2	2	0	100
Devirli olan ve olmayan ondalık gösterimleri rasyonel sayı olarak ifade eder.	2	2	0	100

Sayısal (FEN)

Fen	S	D	Y	B%
Uzay teknolojilerini açıklar.	2	1	1	50
Hayvan ve bitki hücrelerini, temel kısımları ve görevleri açısından karşılaştırır.	5	4	1	80
Teknoloji ile uzay araştırmaları arasındaki ilişkiyi açıklar.	1	1	0	100
Uzay kirliliğinin nedenlerini ifade ederek bu kirliliğin yol açabileceği olası sonuçları tahmin eder.	1	1	0	100
Yıldız oluşum sürecinin farkına varır.	1	1	0	100
Basit bir teleskop modeli hazırlayarak sunar.	1	1	0	100
Galaksilerin yapısını açıklar.	1	1	0	100
Yıldız kavramını açıklar.	1	0	1	0
Mitozun birbirini takip eden farklı evrelerden oluştuğunu açıklar.	1	1	0	100
Mayozun canlılar için önemini açıklar.	1	0	1	0
Hücre-doku-organ-sistem-organizma ilişkisini açıklar.	1	1	0	100
Üreme ana hücrelerinde mayozun nasıl gerçekleştiğini model üzerinde gösterir.	1	0	0	0
Mayoz ve mitoz arasındaki farkları karşılaştırır.	1	1	0	100
Mitozun canlılar için önemini açıklar.	2	2	0	100