

OKUL NET LİSTESİ (LGS sıralı)

										KATILIMLAR																				
İL		İLÇE		OKUL			SINAV ADI			OKUL	İLÇE	İL	GENEL																	
İSTANBUL		BEYLİKDÜZÜ		ÖZEL DÜNYA KİŞİSEL GELİŞİM KURSU			8 SINIF STARTER LGS 01 (KF00-08.02D)			3	41	591	6230																	
Sıra	Ö.No	İsim	Sınıf	Sözel (TÜR)			Sözel (TAR)			Sözel (DİN)			Sözel (İNG)			Sayısal (MAT)			Sayısal (FEN)			Toplam			LGS	Dereceler				
				Türkçe			Tarih			Din K.ve A.B.			İngilizce			Matematik			Fen			Puanı			Snf	Okul	İlçe	İl	Genel	
				D	Y	N	D	Y	N	D	Y	N	D	Y	N	D	Y	N	D	Y	N	D	Y	N	D	Y	N	Puanı		
Genel Ortalama				10	7	7,85	6	3	4,52	6	3	4,89	5	3	3,61	8	6	5,47	11	6	9,01	45	30	35,35	311,260					
Okul Ortalaması				15	4	13,22	8	2	6,89	8	1	7,89	7	2	6,67	12	5	10,67	15	4	13,56	65	19	58,90	389,530					
1	0	BURAK ERDEM ÇAKIR	8-B	18	2	17,33	9	1	8,67	9	1	8,67	10	0	10,00	20	0	20,00	19	1	18,67	85	5	83,34	479,130	1	1	3	18	74 % 1,19
2	0	BERRİN ÖZTOP	8-XX	17	2	16,33	7	3	6,00	8	2	7,33	9	1	8,67	13	5	11,33	16	4	14,67	70	17	64,33	410,238	1	2	18	181	924 % 15
3	0	ASYA CENGİZ	8-XX	9	9	6,00	7	3	6,00	8	1	7,67	3	5	1,33	4	10	0,67	10	8	7,33	41	36	29,00	279,234	2	3	39	480	3741 % 60

NET ORTALAMALARINA GÖRE KIYASLAMA

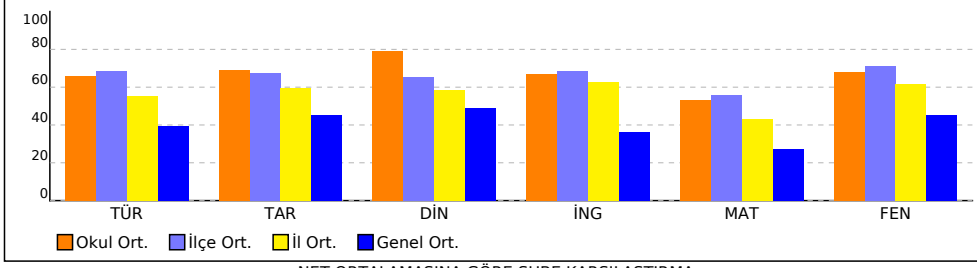

PUAN ORT. GÖRE KIYAS

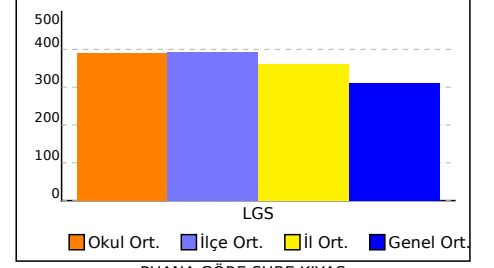

NET ORTALAMASINA GÖRE ŞUBE KARŞILAŞTIRMA

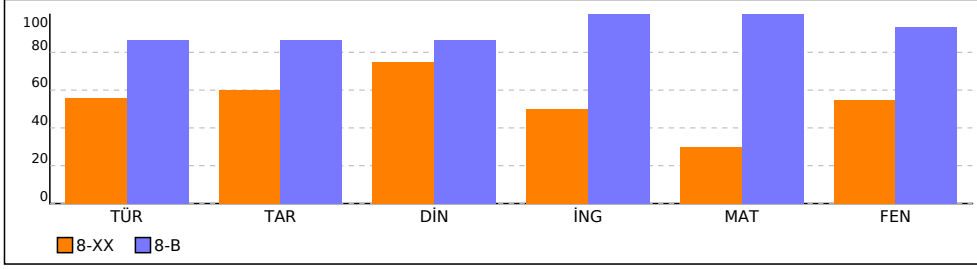

PUANA GÖRE ŞUBE KIYAS

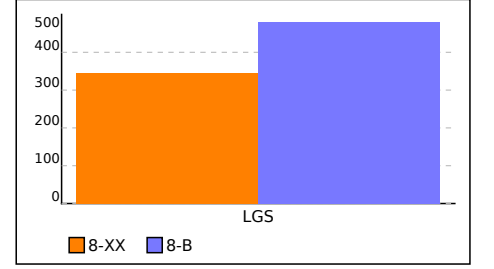

SONUÇ BELGESİ										8 SINIF STARTER LGS 01 (KF00-08.02DES01)											
İSTANBUL / BEYLİKDÜZÜ / ÖZEL DÜNYA KİŞİSEL GELİŞİM KURSU										DERSLERE GÖRE ANALİZ											
Öğrenci					Numara		Sınıf														
BURAK ERDEM ÇAKIR					0		8-B														
Puan Türü		Puan		Genel Ortalama		Dereceler															
						Snf	Kurum	İlçe	İl	Genel											
LGS		▲ 479,130		311,260		1	1	3	18	74											
Katılımlar:					1	3	41	591	6230												
Ders		Soru	Doğru	Yanlış	Net	Başarı %	Sınıf Ort.	Kurum Ort.	Genel Ort.												
Türkçe		20	18	2	17,33	87	◆ 17,33	▲ 13,22	▲ 7,85												
Tarih		10	9	1	8,67	87	◆ 8,67	▲ 6,89	▲ 4,52												
Din K.ve A.B.		10	9	1	8,67	87	◆ 8,67	▲ 7,89	▲ 4,89												
İngilizce		10	10	0	10,00	100	◆ 10,00	▲ 6,67	▲ 3,61												
Matematik		20	20	0	20,00	100	◆ 20,00	▲ 10,67	▲ 5,47												
Fen		20	19	1	18,67	93	◆ 18,67	▲ 13,56	▲ 9,01												
Toplam:		90	85	5	83,33	93	◆ 83,33	▲ 58,89	▲ 35,34												
Soru No		12345678901234567890																			
Sözel (TÜR)		DDBCBCAADBCADCCBBCca																			
Cevap Anh.		B DDBCBCAADBCADCCBBCAC																			
Sözel (TAR)		BDCBCDCDAb																			
Cevap Anh.		B DDCBCDCDAA																			
Sözel (DİN)		CBDcDDCABB																			
Cevap Anh.		B CBDADDCABB																			
Sözel (İNG)		CBACDDBDBA																			
Cevap Anh.		B CBACDDBDBA																			
Sayısal (MAT)		ACCBDBDBDACACDBCDB																			
Cevap Anh.		B ACCBDBDBDACACDBCDB																			
Sayısal (FEN)		DBBCADCABCDAbDDBACBA																			
Cevap Anh.		B DBBCADCABCDAAADBACBA																			

Sözel (TÜR)	S	D	Y	B%
Türkçe				
Bağlamdan yararlanarak bilmediği kelime ve kelime gruplarının anlamını tahmin eder.	2	2	0	100
Okudukları ile ilgili çıkarımlarda bulunur.	1	0	1	0
Yazılarını zenginleştirmek için atasözleri, deyimler ve özyeşmeler kullanır.	1	0	1	0
Metindeki iş ve işlem basamaklarını kavrar.	2	2	0	100
Grafik, tablo ve çizelgeyle sunulan bilgileri yorumlar.	2	2	0	100
Okuduklarında kullanılan düşünceyi geliştirme yollarını belirler.	1	1	0	100
Metnin konusunu belirler.	1	1	0	100
Metinle ilgili soruları cevaplar.	2	2	0	100
Yazdıklarını düzenler.	1	1	0	100
Metnin ana fikrini/ana duygusunu belirler.	1	1	0	100
Metindeki söz sanatlarını tespit eder.	1	1	0	100
Metin türlerini ayırır eder.	1	1	0	100
Filiilsilerin cümledeki işlevlerini kavrar.	3	3	0	100
Noktalama işaretlerine dikkat ederek sesli ve sessiz okur.	1	1	0	100

Sözel (TAR)	S	D	Y	B%
Tarih				
Avrupa'daki gelişmelerin yansımaları bağlamında Osmanlı Devleti'nin yirminci yüzyılın başlarındaki siyasi ve sosyal	4	3	1	75
Mustafa Kemal'in çocukluk ve öğrenim hayatından hareketle onun kişilik özelliklerinin oluşumu hakkında çıkarımlar	3	3	0	100
Birinci Dünya Savaşı'nın sebeplerini ve savaşın başlamasına yol açan gelişmeleri kavrar.	1	1	0	100
Gençlik döneminde Mustafa Kemal'in fikir hayatını etkileyen önemli kişileri ve olayları kavrar.	1	1	0	100
Mustafa Kemal'in askerlik hayatı ile ilgili olayları ve olguları onun kişilik özellikleriyle ilişkilendirir.	1	1	0	100

Sözel (DİN)	S	D	Y	B%
Din K.ve A.B.				
Kaza ve kader ile ilgili kavramları analiz eder.	4	4	0	100
Toplumda kader ve kaza ile ilgili yaygın olan yanlış anlayışları sorgular.	1	1	0	100
Kader ve kaza inancını ayet ve hadislerle açıklar.	1	1	0	100
İnsanın ilmi, iradesi, sorumluluğu ile kader arasında ilişki kurar.	1	1	0	100
KAZANIM BELİRTİLMEMİŞ	3	2	1	67

Sözel (İNG)	S	D	Y	B%
İngilizce				
Students will be able to understand short and simple texts about friendship.	1	1	0	100
Students will be able to understand the specific information in short conversations on everyday topics, such as acc	1	1	0	100
Students will be able to structure a talk to make simple inquiries, give explanations and reasons.	2	2	0	100
Students will be able to write a short and simple letter apologizing and giving reasons for not attending a party in r	1	1	0	100
KAZANIM BELİRTİLMEMİŞ	5	5	0	100

Sayısal (MAT)	S	D	Y	B%
Matematik				
İki doğal sayının en büyük ortak bölenini (EBOB) ve en küçük ortak katını (EKOK) hesaplar, ilgili problemleri çözer.	7	7	0	100
Verilen pozitif tam sayıların pozitif tam sayı çarpanlarını bulur, pozitif tam sayıların pozitif tam sayı çarpanlarını üslü	5	5	0	100
Tam sayıların, tam sayı kuvvetlerini hesaplar.	1	1	0	100
Üslü ifadelerle ilgili temel kuralları anlar, birbirine denk ifadeler oluşturur.	4	4	0	100
Verilen iki doğal sayının aralarında asal olup olmadığını belirler.	1	1	0	100
Verilen bir sayıyı 10'un farklı tam sayı kuvvetlerini kullanarak ifade eder.	1	1	0	100
KAZANIM BELİRTİLMEMİŞ	1	1	0	100

Sayısal (FEN)	S	D	Y	B%
Fen				
Mevsimlerin oluşumuna yönelik tahminlerde bulunur.	7	7	0	100
İklim ve hava olayları arasındaki farkı açıklar.	6	6	0	100
İklim biliminin (klimatoloji) bir bilim dalı olduğunu ve bu alanda çalışan uzmanlara iklim bilimci (klimatolog) adı veri	1	1	0	100
Nükleotid, gen, DNA ve kromozom kavramlarını açıklayarak bu kavramlar arasında ilişki kurar.	2	2	0	100
DNA'nın yapısını model üzerinde gösterir.	2	2	0	100
DNA'nın kendini nasıl eşlediğini ifade eder.	3	2	1	67

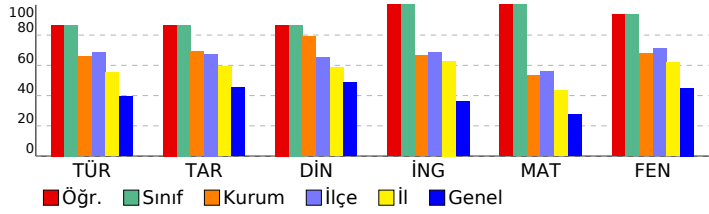

SONUÇ BELGESİ										8 SINIF STARTER LGS 01 (KF00-08.02DES01)									
İSTANBUL / BEYLİKDÜZÜ / ÖZEL DÜNYA KİŞİSEL GELİŞİM KURSU										DERSLERE GÖRE ANALİZ									
Öğrenci					Numara		Sınıf												
ASYA CENGİZ					0		8-XX												
Puan Türü	Puan	Genel Ortalama	Dereceler																
			Snf	Kurum	İlçe	İl	Genel												
LGS	▼ 279,234	311,260	2	3	39	480	3741												
Katılımlar:			2	3	41	591	6230												
Ders	Soru	Doğru	Yanlış	Net	Başarı %	Sınıf Ort.	Kurum Ort.	Genel Ort.											
Türkçe	20	9	9	6,00	30	▼11,16	▼13,22	▼7,85											
Tarih	10	7	3	6,00	60	◆6,00	▼6,89	▲4,52											
Din K.ve A.B.	10	8	1	7,67	77	▲7,50	▼7,89	▲4,89											
İngilizce	10	3	5	1,33	13	▼5,00	▼6,67	▼3,61											
Matematik	20	4	10	0,67	3	▼6,00	▼10,67	▼5,47											
Fen	20	10	8	7,33	37	▼11,00	▼13,56	▼9,01											
Toplam:		90	41	36	29,00	32	▼46,66	▼58,89	▼35,34										
Soru No	12345678901234567890																		
Sözel (TÜR)	BCbDbbbDBC CdCdAcc b																		
Cevap Anh.	A BCACDCDBBCBCBAADBCA																		
Sözel (TAR)	BCbCdDdBDC																		
Cevap Anh.	A BCDCDAABDC																		
Sözel (DİN)	DbA BCB DAC																		
Cevap Anh.	A DDABB CBDAC																		
Sözel (İNG)	dcaB dD Bc																		
Cevap Anh.	A BADBDCDCBA																		
Sayısal (MAT)	CcdDBa d D c cca ca																		
Cevap Anh.	A CABDBCACDDDBDACCBB																		
Sayısal (FEN)	bDADa CADb ADBaCbcb																		
Cevap Anh.	A CDADBACDCBADBBCADAB																		

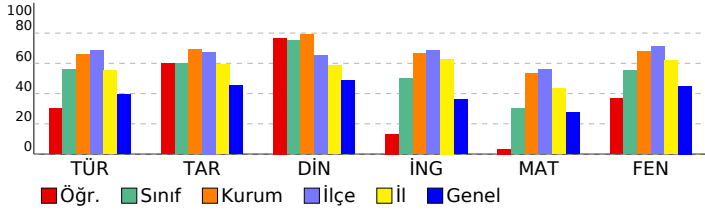

Sözel (TÜR)	S	D	Y	B%
Türkçe				
Bağlamdan yararlanarak bilmediği kelime ve kelime gruplarının anlamını tahmin eder.	2	2	0	100
Okudukları ile ilgili çıkarımlarda bulunur.	1	0	1	0
Yazılarını zenginleştirmek için atasözleri, deyimler ve özyeşiller kullanır.	1	0	1	0
Metindeki iş ve işlem basamaklarını kavrar.	2	1	1	50
Grafik, tablo ve çizelgeyle sunulan bilgileri yorumlar.	2	0	1	0
Okuduklarında kullanılan düşünceyi geliştirme yollarını belirler.	1	0	1	0
Metnin konusunu belirler.	1	1	0	100
Metinle ilgili soruları cevaplar.	2	2	0	100
Yazdıklarını düzenler.	1	1	0	100
Metnin ana fikrini/ana duygusunu belirler.	1	1	0	100
Metindeki söz sanatlarını tespit eder.	1	0	1	0
Metin türlerini ayırt eder.	1	1	0	100
Filiillerin cümledeki işlevlerini kavrar.	3	0	2	0
Noktalama işaretlerine dikkat ederek sesli ve sessiz okur.	1	0	1	0
Sözel (TAR)	S	D	Y	B%
Tarih				
Avrupa'daki gelişmelerin yansımaları bağlamında Osmanlı Devleti'nin yirminci yüzyılın başlarındaki siyasi ve sosyal	4	3	1	75
Mustafa Kemal'in çocukluk ve öğrenim hayatından hareketle onun kişilik özelliklerinin oluşumu hakkında çıkarımlar	3	2	1	67
Birinci Dünya Savaşı'nın sebeplerini ve savaşın başlamasına yol açan gelişmeleri kavrar.	1	0	1	0
Gençlik döneminde Mustafa Kemal'in fikir hayatını etkileyen önemli kişileri ve olayları kavrar.	1	1	0	100
Mustafa Kemal'in askerlik hayatı ile ilgili olayları ve olguları onun kişilik özellikleriyle ilişkilendirir.	1	1	0	100
Sözel (DİN)	S	D	Y	B%
Din K.ve A.B.				
Kaza ve kader ile ilgili kavramları analiz eder.	4	3	0	75
Toplumda kader ve kaza ile ilgili yaygın olan yanlış anlayışları sorgular.	1	1	0	100
Kader ve kaza inancını ayet ve hadislerle açıklar.	1	1	0	100
İnsanın ilmi, iradesi, sorumluluğu ile kader arasında ilişki kurar.	1	1	0	100
KAZANIM BELİRTİLMEMİŞ	3	2	1	67
Sözel (İNG)	S	D	Y	B%
İngilizce				
Students will be able to understand short and simple texts about friendship.	1	0	1	0
Students will be able to understand the specific information in short conversations on everyday topics, such as acc	1	0	1	0
Students will be able to structure a talk to make simple inquiries, give explanations and reasons.	2	1	1	50
Students will be able to write a short and simple letter apologizing and giving reasons for not attending a party in r	1	0	0	0
KAZANIM BELİRTİLMEMİŞ	5	2	2	40
Sayısal (MAT)	S	D	Y	B%
Matematik				
İki doğal sayının en büyük ortak bölenini (EBOB) ve en küçük ortak katını (EKOK) hesaplar, ilgili problemleri çözer.	7	3	3	43
Verilen pozitif tam sayıların pozitif tam sayı çarpanlarını bulur, pozitif tam sayıların pozitif tam sayı çarpanlarını üslü	5	0	5	0
Tam sayıların, tam sayı kuvvetlerini hesaplar.	1	0	0	0
Üslü ifadelerle ilgili temel kuralları anlar, birbirine denk ifadeler oluşturur.	4	0	2	0
Verilen iki doğal sayının aralarında asal olup olmadığını belirler.	1	1	0	100
Verilen bir sayıyı 10'un farklı tam sayı kuvvetlerini kullanarak ifade eder.	1	0	0	0
KAZANIM BELİRTİLMEMİŞ	1	0	0	0
Sayısal (FEN)	S	D	Y	B%
Fen				
Mevsimlerin oluşumuna yönelik tahminlerde bulunur.	7	3	2	43
İklim ve hava olayları arasındaki farkı açıklar.	6	2	4	33
İklim biliminin (klimatoloji) bir bilim dalı olduğunu ve bu alanda çalışan uzmanlara iklim bilimci (klimatolog) adı ver	1	0	1	0
Nükleotid, gen, DNA ve kromozom kavramlarını açıklayarak bu kavramlar arasında ilişki kurar.	2	2	0	100
DNA'nın yapısını model üzerinde gösterir.	2	2	0	100
DNA'nın kendini nasıl eşlediğini ifade eder.	3	1	2	33

SONUÇ BELGESİ										8 SINIF STARTER LGS 01 (KF00-08.02DES01)											
İSTANBUL / BEYLİKDÜZÜ / ÖZEL DÜNYA KİŞİSEL GELİŞİM KURSU										DERSLERE GÖRE ANALİZ											
Öğrenci					Numara		Sınıf			Sözel (TÜR)					S D Y B%						
BERRİN ÖZTOP					0		8-XX			Türkçe					2 2 0 100						
Puan		Puan		Genel		Dereceler						Avrupa'daki gelişmelerin yansımaları bağlamında Osmanlı Devleti'nin yirminci yüzyılın başlarındaki siyasi ve sosyal					4 3 1 75				
LGS		▲ 410,238		311,260		Snf	Kurum	İlçe	İl	Genel	Mustafa Kemal'in çocukluk ve öğrenim hayatından hareketle onun kişilik özelliklerinin oluşumu hakkında çıkarımlar					3 2 1 67					
						1	2	18	181	924	Birinci Dünya Savaşı'nın sebeplerini ve savaşın başlamasına yol açan gelişmeleri kavrar.					1 0 1 0					
						2	3	41	591	6230	Gençlik döneminde Mustafa Kemal'in fikir hayatını etkileyen önemli kişileri ve olayları kavrar.					1 1 0 100					
						2	3	41	591	6230	Mustafa Kemal'in askerlik hayatı ile ilgili olayları ve olguları onun kişilik özellikleri ile ilişkilendirir.					1 1 0 100					
Ders		Soru	Doğru	Yanlış	Net	Başarı %	Sınıf Ort.	Kurum Ort.	Genel Ort.	Sözel (TAR)					S D Y B%						
Türkçe		20	17	2	16,33	82	▲ 11,16	▲ 13,22	▲ 7,85	Tarih					3 2 1 67						
Tarih		10	7	3	6,00	60	◆ 6,00	▼ 6,89	▲ 4,52	Din K.ve A.B.					1 0 1 0						
Din K.ve A.B.		10	8	2	7,33	73	▼ 7,50	▼ 7,89	▲ 4,89	İngilizce					1 1 0 100						
İngilizce		10	9	1	8,67	87	▲ 5,00	▲ 6,67	▲ 3,61	Matematik					1 1 0 100						
Matematik		20	13	5	11,33	57	▲ 6,00	▲ 10,67	▲ 5,47	Fen					1 1 0 100						
Fen		20	16	4	14,67	73	▲ 11,00	▲ 13,56	▲ 9,01	Toplam:					3 1 1 33						
Toplam:		90	70	17	64,33	71	▲ 46,66	▲ 58,89	▲ 35,34	Soru No					1 2 3 4 5 6 7 8 9 0 1 2 3 4 5 6 7 8 9 0						
Sözel (TÜR)		DDBCBCAAdD	ADCCBBCAa	Cevap Anh.	B	DDBCBCAADBCACCCBCCAC	Sözel (TAR)					BDCdDbCDAa									
Sözel (TAR)		BDCdDbCDAa	Cevap Anh.	B	BDCBCDCDAa	Sözel (DİN)					CBDcDaCABB										
Sözel (DİN)		CBDcDaCABB	Cevap Anh.	B	CBDADDCABB	Sözel (İNG)					CBACDDBDBd										
Sözel (İNG)		CBACDDBDBd	Cevap Anh.	B	CBACDDBDBA	Sayısal (MAT)					CCBcDBDBDAadAaDdC B										
Sayısal (MAT)		CCBcDBDBDAadAaDdC B	Cevap Anh.	B	ACCBDBDBDACCACBDCDB	Sayısal (FEN)					bBBCADCAbDdbbDDBACBA										
Sayısal (FEN)		bBBCADCAbDdbbDDBACBA	Cevap Anh.	B	DBBCADCAbCDAAADBACBA																

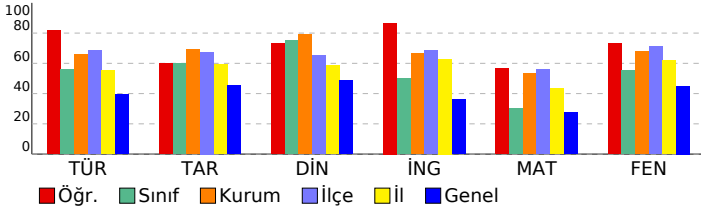

Sözel (TÜR)									
Türkçe									
Bağlamdan yararlanarak bilmediği kelime ve kelime gruplarının anlamını tahmin eder.									
Okudukları ile ilgili çıkarımlarda bulunur.									
Yazılarını zenginleştirmek için atasözleri, deyimler ve özyeşiller kullanır.									
Metindeki iş ve işlem basamaklarını kavrar.									
Grafik, tablo ve çizelgeyle sunulan bilgileri yorumlar.									
Okuduklarında kullanılan düşünceyi geliştirme yollarını belirler.									
Metnin konusunu belirler.									
Metinle ilgili soruları cevaplar.									
Yazdıklarını düzenler.									
Metnin ana fikrini/ana duygusunu belirler.									
Metindeki söz sanatlarını tespit eder.									
Metin türlerini ayırır eder.									
Filiillerin cümledeki işlevlerini kavrar.									
Noktalama işaretlerine dikkat ederek sesli ve sessiz okur.									
Sözel (TAR)									
Tarih									
Avrupa'daki gelişmelerin yansımaları bağlamında Osmanlı Devleti'nin yirminci yüzyılın başlarındaki siyasi ve sosyal									
Mustafa Kemal'in çocukluk ve öğrenim hayatından hareketle onun kişilik özelliklerinin oluşumu hakkında çıkarımlar									
Birinci Dünya Savaşı'nın sebeplerini ve savaşın başlamasına yol açan gelişmeleri kavrar.									
Gençlik döneminde Mustafa Kemal'in fikir hayatını etkileyen önemli kişileri ve olayları kavrar.									
Mustafa Kemal'in askerlik hayatı ile ilgili olayları ve olguları onun kişilik özellikleri ile ilişkilendirir.									
Sözel (DİN)									
Din K.ve A.B.									
Kaza ve kader ile ilgili kavramları analiz eder.									
Toplumda kader ve kaza ile ilgili yaygın olan yanlış anlayışları sorgular.									
Kader ve kaza inancını ayet ve hadislerle açıklar.									
İnsanın ilmi, iradesi, sorumluluğu ile kader arasında ilişki kurar.									
KAZANIM BELİRTİLMEMİŞ									
Sözel (İNG)									
İngilizce									
Students will be able to understand short and simple texts about friendship.									
Students will be able to understand the specific information in short conversations on everyday topics, such as acc									
Students will be able to structure a talk to make simple inquiries, give explanations and reasons.									
Students will be able to write a short and simple letter apologizing and giving reasons for not attending a party in r									
KAZANIM BELİRTİLMEMİŞ									
Sayısal (MAT)									
Matematik									
İki doğal sayının en büyük ortak bölenini (EBOB) ve en küçük ortak katını (EKOK) hesaplar, ilgili problemleri çözer.									
Verilen pozitif tam sayıların pozitif tam sayı çarpımlarını bulur, pozitif tam sayıların pozitif tam sayı çarpımlarını üslü									
Tam sayıların, tam sayı kuvvetlerini hesaplar.									
Üslü ifadelerle ilgili temel kuralları anlar, birbirine denk ifadeleri oluşturur.									
Verilen iki doğal sayının aralarında asal olup olmadığını belirler.									
Verilen bir sayıyı 10'un farklı tam sayı kuvvetlerini kullanarak ifade eder.									
KAZANIM BELİRTİLMEMİŞ									
Sayısal (FEN)									
Fen									
Mevsimlerin oluşumuna yönelik tahminlerde bulunur.									
İklim ve hava olayları arasındaki farkı açıklar.									
İklim biliminin (klimatoloji) bir bilim dalı olduğunu ve bu alanda çalışan uzmanlara iklim bilimci (klimatolog) adı veri									
Nükleotid, gen, DNA ve kromozom kavramlarını açıklayarak bu kavramlar arasında ilişki kurar.									
DNA'nın yapısını model üzerinde gösterir.									
DNA'nın kendini nasıl eşlediğini ifade eder.									