

# SONUÇ BELGESİ

İSTANBUL / BEYLİKDÜZÜ / DÜNYA ETÜT MERKEZİ

Öğrenci	Numara	Sınıf
RÜYA ŞEN	0	12-A

Puan Türü	Puan	Genel Ortalama	Dereceler				
			Snf	Kurum	İlçe	İl	Genel
TYT	▲ 437,186	322,390	1	24	54	1253	12959
Katılımlar:			1	150	675	17016	189687

Ders	Soru	Doğru	Yanlış	Net	Başarı %	Sınıf Ort.	Kurum Ort.	Genel Ort.
Türkçe	40	37	3	36,25	91	▲ 36,25	▲ 31,96	▲ 27,20
Tarih-1	5	4	0	4,00	80	◆ 4,00	▲ 3,76	▲ 2,95
Coğrafya-1	5	3	1	2,75	55	◆ 2,75	▼ 3,26	▲ 2,52
Felsefe	5	5	0	5,00	100	◆ 5,00	▲ 4,47	▲ 3,94
Din Kül. ve Ahl. Bil.	5	4	1	3,75	75	◆ 3,75	▲ 3,74	▲ 3,31
Felsefe (Seçmeli)	5	0	0	0,00	0	◆ 0,00	◆ 0,00	▼ 0,01
TYT Sosyal	20	16	2	15,50	78	◆ 15,50	▲ 15,23	▲ 12,72
Matematik-1	30	25	2	24,50	82	◆ 24,50	▲ 16,26	▲ 10,35
Geometri	10	9	0	9,00	90	◆ 9,00	▲ 4,69	▲ 2,82
TYT Matematik	40	34	2	33,50	84	◆ 33,50	▲ 20,94	▲ 13,17
Fizik	7	5	2	4,50	64	◆ 4,50	▲ 3,48	▲ 2,09
Kimya	7	6	1	5,75	82	◆ 5,75	▲ 4,86	▲ 3,21
Biyoloji	6	4	2	3,50	58	◆ 3,50	▼ 3,71	▲ 2,38
TYT Fen	20	15	5	13,75	69	◆ 13,75	▲ 12,05	▲ 7,68
<b>Toplam:</b>	<b>120</b>	<b>102</b>	<b>12</b>	<b>99,00</b>	<b>83</b>	◆ 99,00	▲ 80,18	▲ 60,77

Soru No	1234567890123456789012345678901234567890
TYT Türkçe	CECEDADBEaaBDAACDCCEADABbdADCBDDCCBDCEE
Cevap Anahtarı	B CECEDADBEbDBDAACDCCEADABADADCBDDCCBDCEE
TYT Sosyal	EDB CBAE aEACBCCCECb
Cevap Anahtarı	B EDBACBAEDCEACBCCCECDDECCA
TYT Matematik	DBEBACEaAECDCCECDBDAgCABB C D ECDBAAB DE
Cevap Anahtarı	B DBEBACECAECDCCECDBDAECABBCCDDEECDBAABCDDE
TYT Fen	CABEdDcDeBABBDBDbCcE
Cevap Anahtarı	B CABECDBDCBABBDBDCCEE

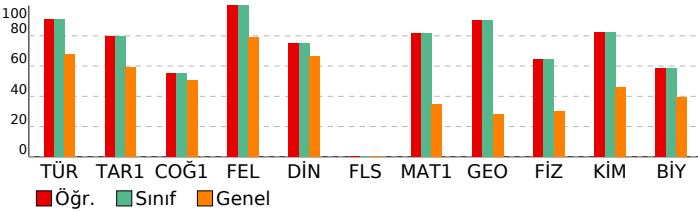

# ÜÇDÖRTBEŞ TYT TÜRKİYE GENELİ SON PROVA MAYIS 2026

**DERSLERE GÖRE ANALİZ**

TYT Türkçe	S	D	Y	B%
Türkçe	40	37	3	93
KAZANIM BELİRTİLMEMİŞ	0	0	0	0
TYT Sosyal	S	D	Y	B%
Tarih-1	1	1	0	100
İlk ve Orta Çağlarda İÇ Asya'daki Türk siyasi teşekküllerinin güç ve yönetim yapısını açıklar.	1	1	0	100
Türklerin Anadolu'ya yerleşmeye başlaması ile Türkiye Selçuklu Devleti'nin yıkılışı arasındaki süreçte meydana gelen	1	0	0	0
Millî Mücadele sonucunda kazanılan diplomatik başarıları ülkemizin bağımsızlığı açısından değerlendirir.	2	2	0	100
1453-1683 yılları arasında Osmanlı Devleti'nde gerçekleşen önemli isyanların neden ve sonuçlarını müzakere eder	1	1	0	100
Coğrafya-1	S	D	Y	B%
Bilgileri haritalara aktarmada kullanılan yöntem ve teknikleri açıklar.	1	1	0	100
Yeryüzündeki farklı iklim tiplerinin özellikleri ve dağılımı hakkında çıkarımlarda bulunur.	1	0	0	0
Nüfus piramitlerinden hareketle nüfusun yapısıyla ilgili çıkarımlarda bulunur.	1	0	1	0
Dünyadaki farklı bölge örneklerini, özellikleri ve bölge belirlemede kullanılan kriterler açısından değerlendirir.	1	1	0	100
Afetlerin oluşum nedenlerini ve özelliklerini açıklar.	1	1	0	100
Felsefe	S	D	Y	B%
Bilgi felsefesinin konusunu ve problemlerini açıklar.	1	1	0	100
MS 2. yüzyıl-MS 15. yüzyıl felsefesini hazırlayan düşünce ortamını açıklar.	1	1	0	100
Ahlak felsefesinin konusunu, kavramlarını ve problemlerini muhakeme edebilme	1	1	0	100
KAZANIM BELİRTİLMEMİŞ	2	2	0	100
Din Kül. ve Ahl. Bil.	S	D	Y	B%
Hz. Muhammed'in (sav) beşeri ve peygamberlik yönünü özetleyebilme	1	1	0	100
Allah'ın varlığı ve birliği konusunda akli ve nakli delilleri analiz eder.	1	1	0	100
Kur'an'ı Kerim'de geçen bazı kavramları yorumlar.	1	1	0	100
Dini yorum farklılıklarının ortaya çıkış sebeplerini sentezleyebilme	1	1	0	100
Hz. Muhammed'in örnek şahsiyetini tanıtır.	1	1	0	100
Felsefe (Seçmeli)	S	D	Y	B%
Varlık felsefesinin konusunu ve problemlerini açıklar.	1	0	0	0
18. yüzyıl -19. yüzyıl felsefesini hazırlayan düşünce ortamını açıklar.	1	0	0	0
Siyaset felsefesinin konusunu, kavramlarını ve problemlerini muhakeme edebilme	1	0	0	0
KAZANIM BELİRTİLMEMİŞ	2	0	0	0
TYT Matematik	S	D	Y	B%
Matematik-1	30	25	2	83
KAZANIM BELİRTİLMEMİŞ	0	0	0	0
Geometri	S	D	Y	B%
KAZANIM BELİRTİLMEMİŞ	10	9	0	90
TYT Fen	S	D	Y	B%
Fizik	7	5	2	90
Fiziksel nicelikleri sınıflandırır.	1	1	0	100
Durgun akışkanlarda cisimlere etki eden kaldırma kuvvetinin basınç kuvveti farkından kaynaklandığını açıklar.	1	1	0	100
Titreşim, dalga hareketi, dalga boyu, periyot, frekans, hız ve genlik kavramlarını açıklar.	1	0	1	0
Işık şiddeti, ışık akısı ve aydınlanma şiddeti kavramları arasında ilişki kurar.	1	0	1	0
KAZANIM BELİRTİLMEMİŞ	3	3	0	100
Kimya	7	6	1	90
Sıvılarda viskoziteyi etkileyen faktörleri açıklar.	1	1	0	100
Çözünmüş madde oranını belirten ifadeleri yorumlar.	1	1	0	100
KAZANIM BELİRTİLMEMİŞ	5	4	1	80
Biyoloji	6	4	2	90
Canlıların yapısını oluşturan organik ve inorganik bileşikleri açıklar.	1	1	0	100
Hücre zarından madde geçişine ilişkin kontrollü bir deney yapar.	1	0	1	0
Canlıların sınıflandırılmasında kullanılan âlemleri ve bu âlemlerin genel özelliklerini açıklar.	1	1	0	100
Canlılardaki beslenme şekillerini örneklerle açıklar.	1	1	0	100
Kalıtımın genel esaslarını açıklar.	1	1	0	100
KAZANIM BELİRTİLMEMİŞ	1	0	1	0

**SONUÇ BELGESİ**

İSTANBUL / BEYLİKDÜZÜ / DÜNYA ETÜT MERKEZİ

**ÜÇDÖRTBEŞ TYT TÜRKİYE GENELİ SON PROVA MAYIS 2026**

**DERSLERE GÖRE ANALİZ**

Öğrenci	Numara	Sınıf
ACELYA	0	12-XX

Puan Türü	Puan	Genel Ortalama	Dereceler				
			Snf	Kurum	İlçe	İl	Genel
TYT	▲ 395,563	322,390	53	62	170	3620	38951

Katılımlar: 128 150 675 17016 189687

Ders	Soru	Doğru	Yanlış	Net	Başarı %	Sınıf Ort.	Kurum Ort.	Genel Ort.
Türkçe	40	35	5	33,75	84	▲ 31,96	▲ 31,96	▲ 27,20
Tarih-1	5	5	0	5,00	100	▲ 3,69	▲ 3,76	▲ 2,95
Coğrafya-1	5	4	1	3,75	75	▲ 3,21	▲ 3,26	▲ 2,52
Felsefe	5	5	0	5,00	100	▲ 4,49	▲ 4,47	▲ 3,94
Din Kül. ve Ahl. Bil.	5	4	1	3,75	75	▲ 3,71	▲ 3,74	▲ 3,31
Felsefe (Seçmeli)	5	0	0	0,00	0	◆ 0,00	◆ 0,00	▼ 0,01
TYT Sosyal	20	18	2	17,50	88	▲ 15,10	▲ 15,23	▲ 12,72
Matematik-1	30	18	1	17,75	59	▲ 16,06	▲ 16,26	▲ 10,35
Geometri	10	2	0	2,00	20	▼ 4,63	▼ 4,69	▼ 2,82
TYT Matematik	40	20	1	19,75	49	▼ 20,70	▼ 20,94	▲ 13,17
Fizik	7	5	2	4,50	64	▲ 3,34	▲ 3,48	▲ 2,09
Kimya	7	6	1	5,75	82	▲ 4,86	▲ 4,86	▲ 3,21
Biyoloji	6	4	2	3,50	58	▼ 3,66	▼ 3,71	▲ 2,38
TYT Fen	20	15	5	13,75	69	▲ 11,87	▲ 12,05	▲ 7,68
<b>Toplam:</b>	<b>120</b>	<b>88</b>	<b>13</b>	<b>84,75</b>	<b>71</b>	<b>▲ 79,62</b>	<b>▲ 80,18</b>	<b>▲ 60,77</b>

Soru No: 1234567890123456789012345678901234567890

TYT Türkçe: CECEDDAaDBEAABDCCbDADBEBAEeCBDbCCBEEDC  
Cevap Anahtarı: A CECEDDABDBEAABDCCDADBEBAADCBDDCCBEEDC

TYT Sosyal: BAEDCBbCAEAECBDeEcdc  
Cevap Anahtarı: A BAEDCBDBCAEAECBDeEcdc

TYT Matematik: DBEABCA CD EEC aBE A A C D C B  
Cevap Anahtarı: A DBEABCAEECDCEECDCBEDABCABCBDDCEBDAACBED

TYT Fen: BCADeEcbDBDBADBCDeCd  
Cevap Anahtarı: A BCADeCBDBDBADBCDeEC

<b>TYT Türkçe</b>	<b>S D Y B%</b>
Türkçe	5 4 3 88
KAZANIM BELİRTİLMEMİŞ	40 35 5 88
<b>TYT Sosyal</b>	<b>S D Y B%</b>
Tarih-1	1 1 0 100
İlk ve Orta Çağlarda İÇ Asya'daki Türk siyasi teşekküllerinin güç ve yönetim yapısını açıklar.	1 1 0 100
Türklerin Anadolu'ya yerleşmeye başlaması ile Türkiye Selçuklu Devleti'nin yıkılışı arasındaki süreçte meydana gelen	1 1 0 100
Millî Mücadele sonucunda kazanılan diplomatik başarıları ülkemizin bağımsızlığı açısından değerlendirir.	2 2 0 100
1453-1683 yılları arasında Osmanlı Devleti'nde gerçekleşen önemli isyanların neden ve sonuçlarını müzakere eder	1 1 0 100
<b>Coğrafya-1</b>	<b>S D Y B%</b>
Bilgileri haritalara aktarmada kullanılan yöntem ve teknikleri açıklar.	1 1 0 100
Yeryüzündeki farklı iklim tiplerinin özellikleri ve dağılımı hakkında çıkarımlarda bulunur.	1 0 1 0
Nüfus piramitlerinden hareketle nüfusun yapısıyla ilgili çıkarımlarda bulunur.	1 1 0 100
Dünyadaki farklı bölge örneklerini, özellikleri ve bölge belirlemede kullanılan kriterler açısından değerlendirir.	1 1 0 100
Afetlerin oluşum nedenlerini ve özelliklerini açıklar.	1 1 0 100
<b>Felsefe</b>	<b>S D Y B%</b>
Bilgi felsefesinin konusunu ve problemlerini açıklar.	1 1 0 100
MS 2. yüzyıl-MS 15. yüzyıl felsefesini hazırlayan düşünce ortamını açıklar.	1 1 0 100
Ahlak felsefesinin konusunu, kavramlarını ve problemlerini muhakeme edebilme	1 1 0 100
KAZANIM BELİRTİLMEMİŞ	2 2 0 100
<b>Din Kül. ve Ahl. Bil.</b>	<b>S D Y B%</b>
Hz. Muhammed'in (sav) beşeri ve peygamberlik yönünü özetleyebilme	1 0 1 0
Allah'ın varlığı ve birliği konusunda akli ve nakli delilleri analiz eder.	1 1 0 100
Kur'an'ı Kerim'de geçen bazı kavramları yorumlar.	1 1 0 100
Dini yorum farklılıklarının ortaya çıkış sebeplerini sentezleyebilme	1 1 0 100
Hz. Muhammed'in örnek şahsiyetini tanıtır.	1 1 0 100
<b>Felsefe (Seçmeli)</b>	<b>S D Y B%</b>
Varlık felsefesinin konusunu ve problemlerini açıklar.	1 0 0 0
18. yüzyıl -19. yüzyıl felsefesini hazırlayan düşünce ortamını açıklar.	1 0 0 0
Siyaset felsefesinin konusunu, kavramlarını ve problemlerini muhakeme edebilme	1 0 0 0
KAZANIM BELİRTİLMEMİŞ	2 0 0 0

**TYT Matematik**

<b>Matematik-1</b>	<b>S D Y B%</b>
KAZANIM BELİRTİLMEMİŞ	30 18 1 60
<b>Geometri</b>	<b>S D Y B%</b>
KAZANIM BELİRTİLMEMİŞ	10 2 0 20

**TYT Fen**

<b>Fizik</b>	<b>S D Y B%</b>
Fiziksel nicelikleri sınıflandırır.	1 1 0 100
Durgun akışkanlarda cisimlere etki eden kaldırma kuvvetinin basınç kuvveti farkından kaynaklandığını açıklar.	1 1 0 100
Titreşim, dalga hareketi, dalga boyu, periyot, frekans, hız ve genlik kavramlarını açıklar.	1 0 1 0
Işık şiddeti, ışık akısı ve aydınlanma şiddeti kavramları arasında ilişki kurar.	1 0 1 0
KAZANIM BELİRTİLMEMİŞ	3 3 0 100
<b>Kimya</b>	<b>S D Y B%</b>
Sıvılarda viskoziteyi etkileyen faktörleri açıklar.	1 1 0 100
Çözünmüş madde oranını belirten ifadeleri yorumlar.	1 1 0 100
KAZANIM BELİRTİLMEMİŞ	5 4 1 80
<b>Biyoloji</b>	<b>S D Y B%</b>
Canlıların yapısını oluşturan organik ve inorganik bileşikleri açıklar.	1 1 0 100
Hücre zarından madde geçişine ilişkin kontrollü bir deney yapar.	1 1 0 100
Canlıların sınıflandırılmasında kullanılan âlemleri ve bu âlemlerin genel özelliklerini açıklar.	1 1 0 100
Canlılardaki beslenme şekillerini örneklerle açıklar.	1 0 1 0
Kalıtımın genel esaslarını açıklar.	1 0 1 0
KAZANIM BELİRTİLMEMİŞ	1 1 0 100

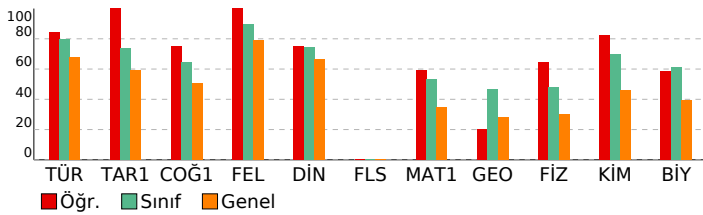

# SONUÇ BELGESİ

İSTANBUL / BEYLİKDÜZÜ / DÜNYA ETÜT MERKEZİ

# ÜÇDÖRTBEŞ TYT TÜRKİYE GENELİ SON PROVA MAYIS 2026

DERSLERE GÖRE ANALİZ

Öğrenci	Numara	Sınıf
ADA ŞİMAL KARABULUT	0	12-XX

<b>TYT Türkçe</b>				<b>S D Y B%</b>
Türkçe				1 1 0 100
KAZANIM BELİRTİLMEMİŞ				40 35 4 88
<b>TYT Sosyal</b>				<b>S D Y B%</b>
Tarih-1				1 1 0 100
İlk ve Orta Çağlarda İÇ Asya'daki Türk siyasi teşekküllerinin güç ve yönetim yapısını açıklar.				1 1 0 100
Türklerin Anadolu'ya yerleşmeye başlaması ile Türkiye Selçuklu Devleti'nin yıkılışı arasındaki süreçte meydana gelen				1 1 0 100
Millî Mücadele sonucunda kazanılan diplomatik başarıları ülkemizin bağımsızlığı açısından değerlendirir.				2 2 0 100
1453-1683 yılları arasında Osmanlı Devleti'nde gerçekleşen önemli isyanların neden ve sonuçlarını müzakere eder				1 1 0 100
<b>Coğrafya-1</b>				<b>S D Y B%</b>
Bilgileri haritalara aktarmada kullanılan yöntem ve teknikleri açıklar.				1 1 0 100
Yeryüzündeki farklı iklim tiplerinin özellikleri ve dağılımı hakkında çıkarımlarda bulunur.				1 0 1 0
Nüfus piramitlerinden hareketle nüfusun yapısıyla ilgili çıkarımlarda bulunur.				1 1 0 100
Dünyadaki farklı bölge örneklerini, özellikleri ve bölge belirlemede kullanılan kriterler açısından değerlendirir.				1 1 0 100
Atatürk'ün oluşum nedenlerini ve özelliklerini açıklar.				1 1 0 100
<b>Felsefe</b>				<b>S D Y B%</b>
Bilgi felsefesinin konusunu ve problemlerini açıklar.				1 1 0 100
MS 2. yüzyıl-MS 15. yüzyıl felsefesini hazırlayan düşünce ortamını açıklar.				1 1 0 100
Ahlak felsefesinin konusunu, kavramlarını ve problemlerini muhakeme edebilme				1 1 0 100
KAZANIM BELİRTİLMEMİŞ				2 2 0 100
<b>Din Kült. ve Ahl. Bil.</b>				<b>S D Y B%</b>
Hz. Muhammed'in (sav) beşeri ve peygamberlik yönünü özetleyebilme				1 1 0 100
Allah'ın varlığı ve birliği konusunda akli ve nakli delilleri analiz eder.				1 1 0 100
Kur'an'ı Kerim'de geçen bazı kavramları yorumlar.				1 1 0 100
Dini yorum farklılıklarının ortaya çıkış sebeplerini sentezleyebilme				1 1 0 100
Hz. Muhammed'in örnek şahsiyetini tanıtır.				1 1 0 100
<b>Felsefe (Seçmeli)</b>				<b>S D Y B%</b>
Varlık felsefesinin konusunu ve problemlerini açıklar.				1 0 0 0
18. yüzyıl -19. yüzyıl felsefesini hazırlayan düşünce ortamını açıklar.				1 0 0 0
Siyaset felsefesinin konusunu, kavramlarını ve problemlerini muhakeme edebilme				1 0 0 0
KAZANIM BELİRTİLMEMİŞ				2 0 0 0
<b>TYT Matematik</b>				<b>S D Y B%</b>
Matematik-1				30 18 5 60
KAZANIM BELİRTİLMEMİŞ				30 18 5 60
<b>Geometri</b>				<b>S D Y B%</b>
KAZANIM BELİRTİLMEMİŞ				10 7 0 70
<b>TYT Fen</b>				<b>S D Y B%</b>
Fizik				1 1 0 100
Fiziksel nicelikleri sınıflandırır.				1 1 0 100
Durgun akışkanlarda cisimlere etki eden kaldırma kuvvetinin basınç kuvveti farkından kaynaklandığını açıklar.				1 1 0 100
Titreşim, dalga hareketi, dalga boyu, periyot, frekans, hız ve genlik kavramlarını açıklar.				1 1 0 100
Işık şiddeti, ışık akısı ve aydınlanma şiddeti kavramları arasında ilişki kurar.				1 1 0 100
KAZANIM BELİRTİLMEMİŞ				3 3 0 100
<b>Kimya</b>				<b>S D Y B%</b>
Sıvılarda viskoziteyi etkileyen faktörleri açıklar.				1 1 0 100
Çözünmüş madde oranını belirten ifadeleri yorumlar.				1 1 0 100
KAZANIM BELİRTİLMEMİŞ				5 4 1 80
<b>Biyoloji</b>				<b>S D Y B%</b>
Canlıların yapısını oluşturan organik ve inorganik bileşikleri açıklar.				1 1 0 100
Hücre zarından madde geçişine ilişkin kontrollü bir deney yapar.				1 1 0 100
Canlıların sınıflandırılmasında kullanılan âlemleri ve bu âlemlerin genel özelliklerini açıklar.				1 1 0 100
Canlılardaki beslenme şekillerini örneklerle açıklar.				1 1 0 100
Kalıtımın genel esaslarını açıklar.				1 1 0 100
KAZANIM BELİRTİLMEMİŞ				1 1 0 100

Puan Türü	Puan	Genel Ortalama	Dereceler				
			Snf	Kurum	İlçe	İl	Genel
TYT	▲ 427,404	322,390	26	31	69	1759	18069
Katılımlar:			128	150	675	17016	189687

Ders	Soru	Doğru	Yanlış	Net	Başarı %	Sınıf Ort.	Kurum Ort.	Genel Ort.
Türkçe	40	35	4	34,00	85	▲ 31,96	▲ 31,96	▲ 27,20
Tarih-1	5	5	0	5,00	100	▲ 3,69	▲ 3,76	▲ 2,95
Coğrafya-1	5	4	1	3,75	75	▲ 3,21	▲ 3,26	▲ 2,52
Felsefe	5	5	0	5,00	100	▲ 4,49	▲ 4,47	▲ 3,94
Din Kült. ve Ahl. Bil.	5	5	0	5,00	100	▲ 3,71	▲ 3,74	▲ 3,31
Felsefe (Seçmeli)	5	0	0	0,00	0	◆ 0,00	◆ 0,00	▼ 0,01
TYT Sosyal	20	19	1	18,75	94	▲ 15,10	▲ 15,23	▲ 12,72
Matematik-1	30	18	5	16,75	56	▲ 16,06	▲ 16,26	▲ 10,35
Geometri	10	7	0	7,00	70	▲ 4,63	▲ 4,69	▲ 2,82
TYT Matematik	40	25	5	23,75	59	▲ 20,70	▲ 20,94	▲ 13,17
Fizik	7	7	0	7,00	100	▲ 3,34	▲ 3,48	▲ 2,09
Kimya	7	6	1	5,75	82	▲ 4,86	▲ 4,86	▲ 3,21
Biyoloji	6	6	0	6,00	100	▲ 3,66	▲ 3,71	▲ 2,38
TYT Fen	20	19	1	18,75	94	▲ 11,87	▲ 12,05	▲ 7,68
<b>Toplam:</b>	<b>120</b>	<b>98</b>	<b>11</b>	<b>95,25</b>	<b>79</b>	▲ 79,62	▲ 80,18	▲ 60,77

Soru No	1234567890123456789012345678901234567890
TYT Türkçe	CECEDADBE aBDAACDCaBEADABAcDbCBBDDCCBDCEE
Cevap Anahtarı	B CECEDADBEbDBDAACDCcBEADABADADcBBDDCCBDCEE
TYT Sosyal	EDBACBAEbCEACDBCCEDCD
Cevap Anahtarı	B EDBACBAEDCEACDBCCEDDECCA
TYT Matematik	DeEBA ECd DCCeAdBDA CABBB a ECDBA B E
Cevap Anahtarı	B DBEBACECAEEDCEECDBDAECABBBCDDEECDBAABCDE
TYT Fen	CABECDBDdBABDDBDCCCEE
Cevap Anahtarı	B CABECDBDCBABBDDBDCCCEE

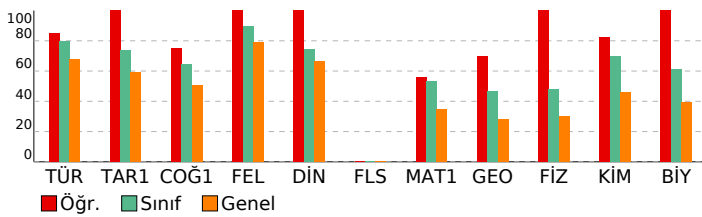

# SONUÇ BELGESİ

İSTANBUL / BEYLİKDÜZÜ / DÜNYA ETÜT MERKEZİ

# ÜÇDÖRTBEŞ TYT TÜRKİYE GENELİ SON PROVA MAYIS 2026

DERSLERE GÖRE ANALİZ

Öğrenci	Numara	Sınıf
AHMET ADLIĞ	0	12-XX

Puan Türü	Puan	Genel Ortalama	Dereceler				
			Snf	Kurum	İlçe	İl	Genel
TYT	▲ 369,923	322,390	80	97	268	5453	58158
Katılımlar:			128	150	675	17016	189687

Ders	Soru	Doğru	Yanlış	Net	Başarı %	Sınıf Ort.	Kurum Ort.	Genel Ort.
Türkçe	40	33	7	31,25	78	▼ 31,96	▼ 31,96	▲ 27,20
Tarih-1	5	3	1	2,75	55	▼ 3,69	▼ 3,76	▼ 2,95
Coğrafya-1	5	3	1	2,75	55	▼ 3,21	▼ 3,26	▲ 2,52
Felsefe	5	5	0	5,00	100	▲ 4,49	▲ 4,47	▲ 3,94
Din Kül. ve Ahl. Bil.	5	4	1	3,75	75	▲ 3,71	▲ 3,74	▲ 3,31
Felsefe (Seçmeli)	5	0	0	0,00	0	◆ 0,00	◆ 0,00	▼ 0,01
TYT Sosyal	20	15	3	14,25	71	▼ 15,10	▼ 15,23	▲ 12,72
Matematik-1	30	14	2	13,50	45	▼ 16,06	▼ 16,26	▲ 10,35
Geometri	10	7	0	7,00	70	▲ 4,63	▲ 4,69	▲ 2,82
TYT Matematik	40	21	2	20,50	51	▼ 20,70	▼ 20,94	▲ 13,17
Fizik	7	4	3	3,25	46	▼ 3,34	▼ 3,48	▲ 2,09
Kimya	7	4	3	3,25	46	▼ 4,86	▼ 4,86	▲ 3,21
Biyoloji	6	4	1	3,75	63	▲ 3,66	▲ 3,71	▲ 2,38
TYT Fen	20	12	7	10,25	51	▼ 11,87	▼ 12,05	▲ 7,68
<b>Toplam:</b>	<b>120</b>	<b>81</b>	<b>19</b>	<b>76,25</b>	<b>64</b>	▼ 79,62	▼ 80,18	▲ 60,77

Soru No	1234567890123456789012345678901234567890
TYT Türkçe	CECEDdBEBcBDAACDCCEADABcaAdDBBcCbBDCEE
Cevap Anahtarı	B CECEADDBEBDBDAACDCCEADABADADCBBDCCBDCEE
TYT Sosyal	EeB CBoE CEACBCCCECb
Cevap Anahtarı	B EDBACBAEDCEACBCCCECCDECCA
TYT Matematik	DBEBAdE AECDC EaDB ECDBAA E
Cevap Anahtarı	B DBEBACECAECDCEECDBDAECABBCCDDEECDBAABCDE
TYT Fen	eAcECDcbeBABDbeDCC E
Cevap Anahtarı	B CABECDBDCBABBDDCCCEE

TYT Türkçe	S	D	Y	B%
Türkçe				
KAZANIM BELİRTİLMEMİŞ	40	33	7	83
TYT Sosyal	S	D	Y	B%
Tarih-1				
İlk ve Orta Çağlarda İÇ Asya'daki Türk siyasi teşekküllerinin güç ve yönetim yapısını açıklar.	1	1	0	100
Türklerin Anadolu'ya yerleşmeye başlaması ile Türkiye Selçuklu Devleti'nin yıkılışı arasındaki süreçte meydana gelen	1	0	0	0
Millî Mücadele sonucunda kazanılan diplomatik başarıları ülkemizin bağımsızlığı açısından değerlendirir.	2	1	1	50
1453-1683 yılları arasında Osmanlı Devleti'nde gerçekleşen önemli isyanların neden ve sonuçlarını müzakere eder	1	1	0	100
Coğrafya-1				
Bilgileri haritalara aktarmada kullanılan yöntem ve teknikleri açıklar.	1	1	0	100
Yeryüzündeki farklı iklim tiplerinin özellikleri ve dağılımı hakkında çıkarımlarda bulunur.	1	0	0	0
Nüfus piramitlerinden hareketle nüfusun yapısıyla ilgili çıkarımlarda bulunur.	1	1	0	100
Dünyadaki farklı bölge örneklerini, özellikleri ve bölge belirlemede kullanılan kriterler açısından değerlendirir.	1	0	1	0
Afetlerin oluşum nedenlerini ve özelliklerini açıklar.	1	1	0	100
Felsefe				
Bilgi felsefesinin konusunu ve problemlerini açıklar.	1	1	0	100
MS 2. yüzyıl-MS 15. yüzyıl felsefesini hazırlayan düşünce ortamını açıklar.	1	1	0	100
Ahlak felsefesinin konusunu, kavramlarını ve problemlerini muhakeme edebilme	1	1	0	100
KAZANIM BELİRTİLMEMİŞ	2	2	0	100
Din Kül. ve Ahl. Bil.				
Hz. Muhammed'in (sav) beşeri ve peygamberlik yönünü özetleyebilme	1	1	0	100
Allah'ın varlığı ve birliği konusunda akli ve nakli delilleri analiz eder.	1	1	0	100
Kur'an'ı Kerim'de geçen bazı kavramları yorumlar.	1	1	0	100
Dini yorum farklılıklarının ortaya çıkış sebeplerini sentezleyebilme	1	1	0	100
Hz. Muhammed'in örnek şahsiyetini tanıtır.	1	1	0	100
Felsefe (Seçmeli)				
Varlık felsefesinin konusunu ve problemlerini açıklar.	1	0	0	0
18. yüzyıl -19. yüzyıl felsefesini hazırlayan düşünce ortamını açıklar.	1	0	0	0
Siyaset felsefesinin konusunu, kavramlarını ve problemlerini muhakeme edebilme	1	0	0	0
KAZANIM BELİRTİLMEMİŞ	2	0	0	0
TYT Matematik	S	D	Y	B%
Matematik-1				
KAZANIM BELİRTİLMEMİŞ	30	14	2	47
Geometri				
KAZANIM BELİRTİLMEMİŞ	10	7	0	70
TYT Fen	S	D	Y	B%
Fizik				
Fiziksel nicelikleri sınıflandırır.	1	0	1	0
Durgun akışkanlarda cisimlere etki eden kaldırma kuvvetinin basınç kuvveti farkından kaynaklandığını açıklar.	1	0	1	0
Titreşim, dalga hareketi, dalga boyu, periyot, frekans, hız ve genlik kavramlarını açıklar.	1	1	0	100
Işık şiddeti, ışık akısı ve aydınlanma şiddeti kavramları arasında ilişki kurar.	1	0	1	0
KAZANIM BELİRTİLMEMİŞ	3	3	0	100
Kimya				
Sıvılarda viskoziteyi etkileyen faktörleri açıklar.	1	1	0	100
Çözünmüş madde oranını belirten ifadeleri yorumlar.	1	1	0	100
KAZANIM BELİRTİLMEMİŞ	5	2	3	40
Biyoloji				
Canlıların yapısını oluşturan organik ve inorganik bileşikleri açıklar.	1	0	1	0
Hücre zarından madde geçişine ilişkin kontrollü bir deney yapar.	1	1	0	100
Canlıların sınıflandırılmasında kullanılan âlemleri ve bu âlemlerin genel özelliklerini açıklar.	1	1	0	100
Canlılardaki beslenme şekillerini örneklerle açıklar.	1	1	0	100
Kalıtımın genel esaslarını açıklar.	1	1	0	100
KAZANIM BELİRTİLMEMİŞ	1	0	0	0

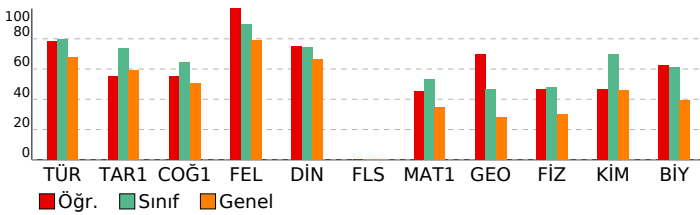

# SONUÇ BELGESİ

İSTANBUL / BEYLİKDÜZÜ / DÜNYA ETÜT MERKEZİ

# ÜÇDÖRTBEŞ TYT TÜRKİYE GENELİ SON PROVA MAYIS 2026

DERSLERE GÖRE ANALİZ

Öğrenci	Numara	Sınıf
AHMET BAĞCI	0	12-XX

<b>TYT Türkçe</b>			
Türkçe	S	D	Y B%
KAZANIM BELİRTİLMEMİŞ	40	31	6 78

Puan Türü	Puan	Genel Ortalama	Dereceler				
			Snf	Kurum	İlçe	İl	Genel
TYT	▲ 356,211	322,390	91	109	322	6522	69070
Katılımlar:			128	150	675	17016	189687

<b>TYT Sosyal</b>			
Tarih-1	S	D	Y B%
İlk ve Orta Çağlarda İÇ Asya'daki Türk siyasi teşekküllerinin güç ve yönetim yapısını açıklar.	1	1	0 100
Türklerin Anadolu'ya yerleşmeye başlaması ile Türkiye Selçuklu Devleti'nin yıkılışı arasındaki süreçte meydana gelen	1	1	0 100
Millî Mücadele sonucunda kazanılan diplomatik başarıları ülkemizin bağımsızlığı açısından değerlendirir.	2	2	0 100
1453-1683 yılları arasında Osmanlı Devleti'nde gerçekleşen önemli isyanların neden ve sonuçlarını müzakere eder	1	1	0 100

Ders	Soru	Doğru	Yanlış	Net	Başarı %	Sınıf Ort.	Kurum Ort.	Genel Ort.
Türkçe	40	31	6	29,50	74	▼ 31,96	▼ 31,96	▲ 27,20
Tarih-1	5	5	0	5,00	100	▲ 3,69	▲ 3,76	▲ 2,95
Coğrafya-1	5	2	3	1,25	25	▼ 3,21	▼ 3,26	▼ 2,52
Felsefe	5	4	1	3,75	75	▼ 4,49	▼ 4,47	▼ 3,94
Din Kült. ve Ahl. Bil.	5	4	1	3,75	75	▲ 3,71	▲ 3,74	▲ 3,31
Felsefe (Seçmeli)	5	0	0	0,00	0	◆ 0,00	◆ 0,00	▼ 0,01
TYT Sosyal	20	15	5	13,75	69	▼ 15,10	▼ 15,23	▲ 12,72
Matematik-1	30	14	6	12,50	42	▼ 16,06	▼ 16,26	▲ 10,35
Geometri	10	2	3	1,25	13	▼ 4,63	▼ 4,69	▼ 2,82
TYT Matematik	40	16	9	13,75	34	▼ 20,70	▼ 20,94	▲ 13,17
Fizik	7	5	1	4,75	68	▲ 3,34	▲ 3,48	▲ 2,09
Kimya	7	4	2	3,50	50	▼ 4,86	▼ 4,86	▲ 3,21
Biyoloji	6	6	0	6,00	100	▲ 3,66	▲ 3,71	▲ 2,38
TYT Fen	20	15	3	14,25	71	▲ 11,87	▲ 12,05	▲ 7,68
<b>Toplam:</b>	<b>120</b>	<b>77</b>	<b>23</b>	<b>71,25</b>	<b>59</b>	<b>▼ 79,62</b>	<b>▼ 80,18</b>	<b>▲ 60,77</b>

<b>Coğrafya-1</b>			
Bilgileri haritalara aktarmada kullanılan yöntem ve teknikleri açıklar.	S	D	Y B%
Yeryüzündeki farklı iklim tiplerinin özellikleri ve dağılımı hakkında çıkarımlarda bulunur.	1	0	1 0
Nüfus piramitlerinden hareketle nüfusun yapısıyla ilgili çıkarımlarda bulunur.	1	0	1 0
Dünyadaki farklı bölge örneklerini, özellikleri ve bölge belirlemede kullanılan kriterler açısından değerlendirir.	1	1	0 100
Afetlerin oluşum nedenlerini ve özelliklerini açıklar.	1	0	1 0

<b>Felsefe</b>			
Bilgi felsefesinin konusunu ve problemlerini açıklar.	S	D	Y B%
MS 2. yüzyıl-MS 15. yüzyıl felsefesini hazırlayan düşünce ortamını açıklar.	1	1	0 100
Ahlak felsefesinin konusunu, kavramlarını ve problemlerini muhakeme edebilme	1	1	0 100
KAZANIM BELİRTİLMEMİŞ	2	2	0 100

<b>Din Kült. ve Ahl. Bil.</b>			
Hz. Muhammed'in (sav) beşeri ve peygamberlik yönünü özetleyebilme	S	D	Y B%
Allah'ın varlığı ve birliği konusunda akli ve nakli delilleri analiz eder.	1	1	0 100
Kur'an'ı Kerim'de geçen bazı kavramları yorumlar.	1	1	0 100
Dini yorum farklılıklarının ortaya çıkış sebeplerini sentezleyebilme	1	0	1 0
Hz. Muhammed'in örnek şahsiyetini tanıtır.	1	1	0 100

<b>Felsefe (Seçmeli)</b>			
Varlık felsefesinin konusunu ve problemlerini açıklar.	S	D	Y B%
18. yüzyıl -19. yüzyıl felsefesini hazırlayan düşünce ortamını açıklar.	1	0	0 0
Siyaset felsefesinin konusunu, kavramlarını ve problemlerini muhakeme edebilme	1	0	0 0
KAZANIM BELİRTİLMEMİŞ	2	0	0 0

<b>TYT Matematik</b>			
Matematik-1	S	D	Y B%
KAZANIM BELİRTİLMEMİŞ	30	14	6 47
Geometri	S	D	Y B%
KAZANIM BELİRTİLMEMİŞ	10	2	3 20

<b>TYT Fen</b>			
Fizik	S	D	Y B%
Fiziksel nicelikleri sınıflandırır.	1	0	1 0
Durgun akışkanlarda cisimlere etki eden kaldırma kuvvetinin basınç kuvveti farkından kaynaklandığını açıklar.	1	1	0 100
Titreşim, dalga hareketi, dalga boyu, periyot, frekans, hız ve genlik kavramlarını açıklar.	1	1	0 100
Işık şiddeti, ışık akısı ve aydınlanma şiddeti kavramları arasında ilişki kurar.	1	1	0 100
KAZANIM BELİRTİLMEMİŞ	3	2	0 67

<b>Kimya</b>			
Sıvılarda viskoziteyi etkileyen faktörleri açıklar.	S	D	Y B%
Çözünmüş madde oranını belirten ifadeleri yorumlar.	1	1	0 100
KAZANIM BELİRTİLMEMİŞ	5	2	2 40

<b>Biyoloji</b>			
Canlıların yapısını oluşturan organik ve inorganik bileşikleri açıklar.	S	D	Y B%
Hücre zarından madde geçişine ilişkin kontrollü bir deney yapar.	1	1	0 100
Canlıların sınıflandırılmasında kullanılan âlemleri ve bu âlemlerin genel özelliklerini açıklar.	1	1	0 100
Canlılardaki beslenme şekillerini örneklerle açıklar.	1	1	0 100
Kalıtımın genel esaslarını açıklar.	1	1	0 100
KAZANIM BELİRTİLMEMİŞ	1	1	0 100

Soru No	12345678901234567890123456789012345678901234567890
TYT Türkçe	CECEDaA aBb A DbCCDAcBEBAAAcCBDDBCCBEEDC
Cevap Anahtarı	A CECEDDABDBEAABDCCDADBEBAADCBDDBCCBEEDC
TYT Sosyal	BAEDCBaeAbAeBBDCECbC
Cevap Anahtarı	A BAEDCBDAEAECEBDCEDCEDCAC
TYT Matematik	DB ABC b EEC CaEbABbAaaB EBe c b
Cevap Anahtarı	A DBEABCAEECDCEECDCBEDABCAECBDDCEBDAACBED
TYT Fen	cCA ECBCc DBAbBCDEEC
Cevap Anahtarı	A BCADCECBDBADBCDEEC

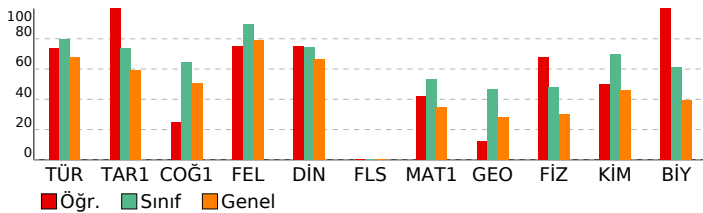

# SONUÇ BELGESİ

İSTANBUL / BEYLİKDÜZÜ / DÜNYA ETÜT MERKEZİ

# ÜÇDÖRTBEŞ TYT TÜRKİYE GENELİ SON PROVA MAYIS 2026

DERSLERE GÖRE ANALİZ

Öğrenci	Numara	Sınıf
AHMET BERTAN	0	12-XX

TYT Türkçe				
Türkçe	S	D	Y	B%
KAZANIM BELİRTİLMEMİŞ	40	34	5	85

Puan Türü	Puan	Genel Ortalama	Dereceler				
			Snf	Kurum	İlçe	İl	Genel
TYT	▲ 450,829	322,390	12	13	26	726	7290
Katılımlar:			128	150	675	17016	189687

TYT Sosyal				
Tarih-1	S	D	Y	B%
İlk ve Orta Çağlarda İÇ Asya'daki Türk siyasi teşekküllerinin güç ve yönetim yapısını açıklar.	1	1	0	100
Türklerin Anadolu'ya yerleşmeye başlaması ile Türkiye Selçuklu Devleti'nin yıkılışı arasındaki süreçte meydana gelen	1	1	0	100
Millî Mücadele sonucunda kazanılan diplomatik başarıları ülkemizin bağımsızlığı açısından değerlendirir.	2	2	0	100
1453-1683 yılları arasında Osmanlı Devleti'nde gerçekleşen önemli isyanların neden ve sonuçlarını müzakere edeb	1	1	0	100

Ders	Soru	Doğru	Yanlış	Net	Başarı %	Sınıf Ort.	Kurum Ort.	Genel Ort.
Türkçe	40	34	5	32,75	82	▲ 31,96	▲ 31,96	▲ 27,20
Tarih-1	5	5	0	5,00	100	▲ 3,69	▲ 3,76	▲ 2,95
Coğrafya-1	5	4	1	3,75	75	▲ 3,21	▲ 3,26	▲ 2,52
Felsefe	5	5	0	5,00	100	▲ 4,49	▲ 4,47	▲ 3,94
Din Kül. ve Ahl. Bil.	5	5	0	5,00	100	▲ 3,71	▲ 3,74	▲ 3,31
Felsefe (Seçmeli)	5	0	0	0,00	0	◆ 0,00	◆ 0,00	▼ 0,01
TYT Sosyal	20	19	1	18,75	94	▲ 15,10	▲ 15,23	▲ 12,72
Matematik-1	30	24	4	23,00	77	▲ 16,06	▲ 16,26	▲ 10,35
Geometri	10	10	0	10,00	100	▲ 4,63	▲ 4,69	▲ 2,82
TYT Matematik	40	34	4	33,00	83	▲ 20,70	▲ 20,94	▲ 13,17
Fizik	7	7	0	7,00	100	▲ 3,34	▲ 3,48	▲ 2,09
Kimya	7	7	0	7,00	100	▲ 4,86	▲ 4,86	▲ 3,21
Biyoloji	6	5	1	4,75	79	▲ 3,66	▲ 3,71	▲ 2,38
TYT Fen	20	19	1	18,75	94	▲ 11,87	▲ 12,05	▲ 7,68
<b>Toplam:</b>	<b>120</b>	<b>106</b>	<b>11</b>	<b>103,25</b>	<b>86</b>	▲ 79,62	▲ 80,18	▲ 60,77

TYT Matematik				
Matematik-1	S	D	Y	B%
KAZANIM BELİRTİLMEMİŞ	30	24	4	80
Geometri	2	2	0	100
KAZANIM BELİRTİLMEMİŞ	10	10	0	100

TYT Fen				
Fizik	S	D	Y	B%
Fiziksel nicelikleri sınıflandırır.	1	1	0	100
Durgun akışkanlarda cisimlere etki eden kaldırma kuvvetinin basınç kuvveti farkından kaynaklandığını açıklar.	1	1	0	100
Titreşim, dalga hareketi, dalga boyu, periyot, frekans, hız ve genlik kavramlarını açıklar.	1	1	0	100
Işık şiddeti, ışık akısı ve aydınlanma şiddeti kavramları arasında ilişki kurar.	1	1	0	100
KAZANIM BELİRTİLMEMİŞ	3	3	0	100

Soru No	1234567890123456789012345678901234567890
TYT Türkçe	CdCEDDA DBEAABDCCDADBEBAACDCcDeBCCBEEDb
Cevap Anahtarı	A CECEDDABDBEAABDCCDADBEBAAADCBDDBCCBEEDC
TYT Sosyal	BAEDCBDeAEAECEBDCECDC
Cevap Anahtarı	A BAEDCBDCAEAECEBDCECDCEDCAC
TYT Matematik	DBEAdCA dCbCEECDaBEDABCA CBDDECEBDAACBED
Cevap Anahtarı	A DBEABCAEECCCEECDCBEDABCAECBDDCEBDAACBED
TYT Fen	BCADECBDBDBADBCDEcC
Cevap Anahtarı	A BCADECBDBDBADBCDEEC

TYT Fen				
Fizik	S	D	Y	B%
Fiziksel nicelikleri sınıflandırır.	1	1	0	100
Durgun akışkanlarda cisimlere etki eden kaldırma kuvvetinin basınç kuvveti farkından kaynaklandığını açıklar.	1	1	0	100
Titreşim, dalga hareketi, dalga boyu, periyot, frekans, hız ve genlik kavramlarını açıklar.	1	1	0	100
Işık şiddeti, ışık akısı ve aydınlanma şiddeti kavramları arasında ilişki kurar.	1	1	0	100
KAZANIM BELİRTİLMEMİŞ	3	3	0	100

TYT Fen				
Kimya	S	D	Y	B%
Sıvılarda viskoziteyi etkileyen faktörleri açıklar.	1	1	0	100
Çözünmüş madde oranını belirten ifadeleri yorumlar.	1	1	0	100
KAZANIM BELİRTİLMEMİŞ	5	5	0	100

TYT Fen				
Biyoloji	S	D	Y	B%
Canlıların yapısını oluşturan organik ve inorganik bileşikleri açıklar.	1	1	0	100
Hücre zarından madde geçişine ilişkin kontrollü bir deney yapar.	1	1	0	100
Canlıların sınıflandırılmasında kullanılan âlemleri ve bu âlemlerin genel özelliklerini açıklar.	1	1	0	100
Canlılardaki beslenme şekillerini örneklerle açıklar.	1	1	0	100
Kalıtımın genel esaslarını açıklar.	1	1	0	100
KAZANIM BELİRTİLMEMİŞ	1	1	0	100

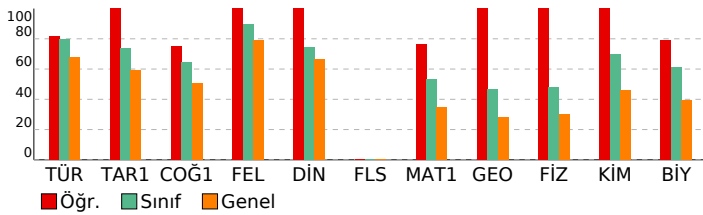

# SONUÇ BELGESİ

İSTANBUL / BEYLİKDÜZÜ / DÜNYA ETÜT MERKEZİ

Öğrenci	Numara	Sınıf
AHMET ÖZHAN	0	12-XX

Puan Türü	Puan	Genel Ortalama	Dereceler				
			Snf	Kurum	İlçe	İl	Genel
TYT	▲ 377,950	322,390	70	85	232	4848	51956
Katılımlar:			128	150	675	17016	189687

Ders	Soru	Doğru	Yanlış	Net	Başarı %	Sınıf Ort.	Kurum Ort.	Genel Ort.
Türkçe	40	29	11	26,25	66	▼ 31,96	▼ 31,96	▼ 27,20
Tarih-1	5	4	1	3,75	75	▲ 3,69	▼ 3,76	▲ 2,95
Coğrafya-1	5	5	0	5,00	100	▲ 3,21	▲ 3,26	▲ 2,52
Felsefe	5	5	0	5,00	100	▲ 4,49	▲ 4,47	▲ 3,94
Din Kül. ve Ahl. Bil.	5	3	2	2,50	50	▼ 3,71	▼ 3,74	▼ 3,31
Felsefe (Seçmeli)	5	0	0	0,00	0	◆ 0,00	◆ 0,00	▼ 0,01
TYT Sosyal	20	17	3	16,25	81	▲ 15,10	▲ 15,23	▲ 12,72
Matematik-1	30	14	1	13,75	46	▼ 16,06	▼ 16,26	▲ 10,35
Geometri	10	6	0	6,00	60	▲ 4,63	▲ 4,69	▲ 2,82
TYT Matematik	40	20	1	19,75	49	▼ 20,70	▼ 20,94	▲ 13,17
Fizik	7	5	2	4,50	64	▲ 3,34	▲ 3,48	▲ 2,09
Kimya	7	6	1	5,75	82	▲ 4,86	▲ 4,86	▲ 3,21
Biyoloji	6	6	0	6,00	100	▲ 3,66	▲ 3,71	▲ 2,38
TYT Fen	20	17	3	16,25	81	▲ 11,87	▲ 12,05	▲ 7,68
<b>Toplam:</b>	<b>120</b>	<b>83</b>	<b>18</b>	<b>78,50</b>	<b>65</b>	<b>▼ 79,62</b>	<b>▼ 80,18</b>	<b>▲ 60,77</b>

Soru No	1234567890123456789012345678901234567890
TYT Türkçe	CEbEaAbBEaaBDAACDaCaEADABAcDbCBBcCaDCEE
Cevap Anahtarı	B CECEADABEBDBDAACDCCEADABADADCBBDCCBDCCE
TYT Sosyal	EbBACBAEDCEACDBaCECb
Cevap Anahtarı	B EDBACBAEDCEACDBCCEDDECCA
TYT Matematik	DB BACcCAE C E BB CD ECDBA E
Cevap Anahtarı	B DBEBACECAECDCEECDBDAECABBBCDDEECDBAABCDE
TYT Fen	CAEdDBeCBABDDBDCCCE
Cevap Anahtarı	B CABECDBDCBABBDDBDCCCE

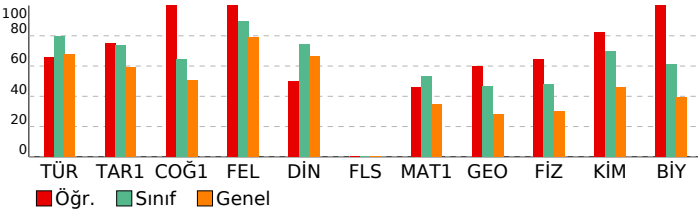

# ÜÇDÖRTBEŞ TYT TÜRKİYE GENELİ SON PROVA MAYIS 2026

**DERSLERE GÖRE ANALİZ**

TYT Türkçe	S	D	Y	B%
Türkçe				
KAZANIM BELİRTİLMEMİŞ	40	29	11	73
TYT Sosyal	S	D	Y	B%
Tarih-1				
İlk ve Orta Çağlarda İ. Asya'daki Türk siyasi teşekküllerinin güç ve yönetim yapısını açıklar.	1	1	0	100
Türklerin Anadolu'ya yerleşmeye başlaması ile Türkiye Selçuklu Devleti'nin yıkılışı arasındaki süreçte meydana gelen	1	1	0	100
Millî Mücadele sonucunda kazanılan diplomatik başarıları ülkemizin bağımsızlığı açısından değerlendirir.	2	1	1	50
1453-1683 yılları arasında Osmanlı Devleti'nde gerçekleşen önemli isyanların neden ve sonuçlarını müzakere edeb	1	1	0	100
Coğrafya-1				
Bilgileri haritalara aktarmada kullanılan yöntem ve teknikleri açıklar.	1	1	0	100
Yeryüzündeki farklı iklim tiplerinin özellikleri ve dağılımı hakkında çıkarımlarda bulunur.	1	1	0	100
Nüfus piramitlerinden hareketle nüfusun yapısıyla ilgili çıkarımlarda bulunur.	1	1	0	100
Dünyadaki farklı bölge örneklerini, özellikleri ve bölge belirlemede kullanılan kriterler açısından değerlendirir.	1	1	0	100
Afetlerin oluşum nedenlerini ve özelliklerini açıklar.	1	1	0	100
Felsefe				
Bilgi felsefesinin konusunu ve problemlerini açıklar.	1	1	0	100
MS 2. yüzyıl-MS 15. yüzyıl felsefesini hazırlayan düşünce ortamını açıklar.	1	1	0	100
Ahlak felsefesinin konusunu, kavramlarını ve problemlerini muhakeme edebilme	1	1	0	100
KAZANIM BELİRTİLMEMİŞ	2	2	0	100
Din Kül. ve Ahl. Bil.				
Hz. Muhammed'in (sav) beşeri ve peygamberlik yönünü özetleyebilme	1	1	0	100
Allah'ın varlığı ve birliği konusunda akli ve nakli delilleri analiz eder.	1	1	0	100
Kur'an'ı Kerim'de geçen bazı kavramları yorumlar.	1	0	1	0
Dini yorum farklılıklarının ortaya çıkış sebeplerini sentezleyebilme	1	0	1	0
Hz. Muhammed'in örnek şahsiyetini tanıtır.	1	1	0	100
Felsefe (Seçmeli)				
Varlık felsefesinin konusunu ve problemlerini açıklar.	1	0	0	0
18. yüzyıl -19. yüzyıl felsefesini hazırlayan düşünce ortamını açıklar.	1	0	0	0
Siyaset felsefesinin konusunu, kavramlarını ve problemlerini muhakeme edebilme	1	0	0	0
KAZANIM BELİRTİLMEMİŞ	2	0	0	0
TYT Matematik	S	D	Y	B%
Matematik-1				
KAZANIM BELİRTİLMEMİŞ	30	14	1	47
Geometri				
KAZANIM BELİRTİLMEMİŞ	10	6	0	60
TYT Fen	S	D	Y	B%
Fizik				
Fiziksel nicelikleri sınıflandırır.	1	0	1	0
Durgun akışkanlarda cisimlere etki eden kaldırma kuvvetinin basınç kuvveti farkından kaynaklandığını açıklar.	1	1	0	100
Titreşim, dalga hareketi, dalga boyu, periyot, frekans, hız ve genlik kavramlarını açıklar.	1	0	1	0
Işık şiddeti, ışık akısı ve aydınlanma şiddeti kavramları arasında ilişki kurar.	1	1	0	100
KAZANIM BELİRTİLMEMİŞ	3	3	0	100
Kimya				
Sıvılarda viskoziteyi etkileyen faktörleri açıklar.	1	1	0	100
Çözünmüş madde oranını belirten ifadeleri yorumlar.	1	1	0	100
KAZANIM BELİRTİLMEMİŞ	5	4	1	80
Biyoloji				
Canlıların yapısını oluşturan organik ve inorganik bileşikleri açıklar.	1	1	0	100
Hücre zarından madde geçişine ilişkin kontrollü bir deney yapar.	1	1	0	100
Canlıların sınıflandırılmasında kullanılan âlemleri ve bu âlemlerin genel özelliklerini açıklar.	1	1	0	100
Canlılardaki beslenme şekillerini örneklerle açıklar.	1	1	0	100
Kalıtımın genel esaslarını açıklar.	1	1	0	100
KAZANIM BELİRTİLMEMİŞ	1	1	0	100

# SONUÇ BELGESİ

İSTANBUL / BEYLİKDÜZÜ / DÜNYA ETÜT MERKEZİ

# ÜÇDÖRTBEŞ TYT TÜRKİYE GENELİ SON PROVA MAYIS 2026

DERSLERE GÖRE ANALİZ

Öğrenci	Numara	Sınıf
AHMET PAKSOY	0	12-XX

Puan Türü	Puan	Genel Ortalama	Dereceler				
			Snf	Kurum	İlçe	İl	Genel
TYT	▲ 359,885	322,390	87	105	315	6229	66117
Katılımlar:			128	150	675	17016	189687

Ders	Soru	Doğru	Yanlış	Net	Başarı %	Sınıf Ort.	Kurum Ort.	Genel Ort.
Türkçe	40	30	9	27,75	69	▼ 31,96	▼ 31,96	▲ 27,20
Tarih-1	5	5	0	5,00	100	▲ 3,69	▲ 3,76	▲ 2,95
Coğrafya-1	5	4	1	3,75	75	▲ 3,21	▲ 3,26	▲ 2,52
Felsefe	5	5	0	5,00	100	▲ 4,49	▲ 4,47	▲ 3,94
Din Kül. ve Ahl. Bil.	5	3	2	2,50	50	▼ 3,71	▼ 3,74	▼ 3,31
Felsefe (Seçmeli)	5	0	0	0,00	0	◆ 0,00	◆ 0,00	▼ 0,01
TYT Sosyal	20	17	3	16,25	81	▲ 15,10	▲ 15,23	▲ 12,72
Matematik-1	30	16	6	14,50	48	▼ 16,06	▼ 16,26	▲ 10,35
Geometri	10	7	0	7,00	70	▲ 4,63	▲ 4,69	▲ 2,82
TYT Matematik	40	23	6	21,50	54	▲ 20,70	▲ 20,94	▲ 13,17
Fizik	7	3	4	2,00	29	▼ 3,34	▼ 3,48	▼ 2,09
Kimya	7	3	1	2,75	39	▼ 4,86	▼ 4,86	▼ 3,21
Biyoloji	6	3	1	2,75	46	▼ 3,66	▼ 3,71	▲ 2,38
TYT Fen	20	9	6	7,50	38	▼ 11,87	▼ 12,05	▼ 7,68
<b>Toplam:</b>	<b>120</b>	<b>79</b>	<b>24</b>	<b>73,00</b>	<b>61</b>	▼ 79,62	▼ 80,18	▲ 60,77

Soru No	1234567890123456789012345678901234567890
TYT Türkçe	dECEDADBE DBDAACDaCeEADABbDeDCaBeCCaDCdE
Cevap Anahtarı	B CECEADABEBDBDAACDCCBEADABADADCBBDCCBDCCE
TYT Sosyal	EDBACBAEeCEACDBbeECD
Cevap Anahtarı	B EDBACBAEDCEACDBCCEDDECCA
TYT Matematik	aB BA dAE DC aaDBDAdDABBB D EC BAAB E
Cevap Anahtarı	B DBEBACECAEEDCEECDBDAECABBBCDDEECDBAABCDE
TYT Fen	eAdEaDcDe A D BDbC
Cevap Anahtarı	B CABECDBDCBABBDDBCCEE

TYT Türkçe	S	D	Y	B%
Türkçe	40	30	9	75
KAZANIM BELİRTİLMEMİŞ				
TYT Sosyal	S	D	Y	B%
Tarih-1	1	1	0	100
İlk ve Orta Çağlarda İÇ Asya'daki Türk siyasi teşekküllerinin güç ve yönetim yapısını açıklar.	1	1	0	100
Türklerin Anadolu'ya yerleşmeye başlaması ile Türkiye Selçuklu Devleti'nin yıkılışı arasındaki süreçte meydana gelen	1	1	0	100
Millî Mücadele sonucunda kazanılan diplomatik başarıları ülkemizin bağımsızlığı açısından değerlendirir.	2	2	0	100
1453-1683 yılları arasında Osmanlı Devleti'nde gerçekleşen önemli isyanların neden ve sonuçlarını müzakere edeb	1	1	0	100
Coğrafya-1	1	1	0	100
Bilgileri haritalara aktarmada kullanılan yöntem ve teknikleri açıklar.	1	1	0	100
Yeryüzündeki farklı iklim tiplerinin özellikleri ve dağılımı hakkında çıkarımlarda bulunur.	1	0	1	0
Nüfus piramitlerinden hareketle nüfusun yapısıyla ilgili çıkarımlarda bulunur.	1	1	0	100
Dünyadaki farklı bölge örneklerini, özellikleri ve bölge belirlemede kullanılan kriterler açısından değerlendirir.	1	1	0	100
Afetlerin oluşum nedenlerini ve özelliklerini açıklar.	1	1	0	100
Felsefe	2	2	0	100
Bilgi felsefesinin konusunu ve problemlerini açıklar.	1	1	0	100
MS 2. yüzyıl-MS 15. yüzyıl felsefesini hazırlayan düşünce ortamını açıklar.	1	1	0	100
Ahlak felsefesinin konusunu, kavramlarını ve problemlerini muhakeme edebilme	1	1	0	100
KAZANIM BELİRTİLMEMİŞ	2	2	0	100
Din Kül. ve Ahl. Bil.	1	0	1	0
Hz. Muhammed'in (sav) beşeri ve peygamberlik yönünü özetleyebilme	1	0	1	0
Allah'ın varlığı ve birliği konusunda akli ve nakli delilleri analiz eder.	1	1	0	100
Kur'an'ı Kerim'de geçen bazı kavramları yorumlar.	1	0	1	0
Dini yorum farklılıklarının ortaya çıkış sebeplerini sentezleyebilme	1	1	0	100
Hz. Muhammed'in örnek şahsiyetini tanıtır.	1	1	0	100
Felsefe (Seçmeli)	1	0	1	0
Varlık felsefesinin konusunu ve problemlerini açıklar.	1	0	0	0
18. yüzyıl -19. yüzyıl felsefesini hazırlayan düşünce ortamını açıklar.	1	0	0	0
Siyaset felsefesinin konusunu, kavramlarını ve problemlerini muhakeme edebilme	1	0	0	0
KAZANIM BELİRTİLMEMİŞ	2	0	0	0
TYT Matematik	S	D	Y	B%
Matematik-1	30	16	6	53
KAZANIM BELİRTİLMEMİŞ				
Geometri	10	7	0	70
KAZANIM BELİRTİLMEMİŞ				
TYT Fen	S	D	Y	B%
Fizik	7	3	4	43
Fiziksel nicelikleri sınıflandırır.	1	0	1	0
Durgun akışkanlarda cisimlere etki eden kaldırma kuvvetinin basınç kuvveti farkından kaynaklandığını açıklar.	1	0	1	0
Titreşim, dalga hareketi, dalga boyu, periyot, frekans, hız ve genlik kavramlarını açıklar.	1	0	1	0
Işık şiddeti, ışık akısı ve aydınlanma şiddeti kavramları arasında ilişki kurar.	1	0	1	0
KAZANIM BELİRTİLMEMİŞ	3	3	0	100
Kimya	7	3	1	43
Sıvılarda viskoziteyi etkileyen faktörleri açıklar.	1	1	0	100
Çözünmüş madde oranını belirten ifadeleri yorumlar.	1	1	0	100
KAZANIM BELİRTİLMEMİŞ	5	1	1	20
Biyoloji	6	3	1	50
Canlıların yapısını oluşturan organik ve inorganik bileşikleri açıklar.	1	1	0	100
Hücre zarından madde geçişine ilişkin kontrollü bir deney yapar.	1	0	1	0
Canlıların sınıflandırılmasında kullanılan âlemleri ve bu âlemlerin genel özelliklerini açıklar.	1	1	0	100
Canlılardaki beslenme şekillerini örneklerle açıklar.	1	0	0	0
Kalıtımın genel esaslarını açıklar.	1	1	0	100
KAZANIM BELİRTİLMEMİŞ	1	0	0	0

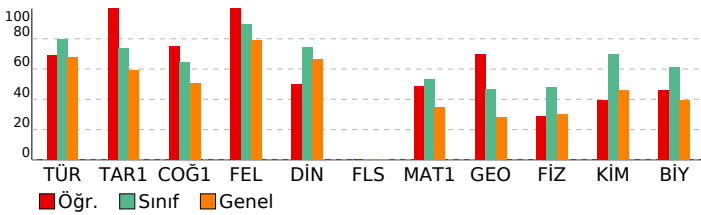

# SONUÇ BELGESİ

İSTANBUL / BEYLİKDÜZÜ / DÜNYA ETÜT MERKEZİ

Öğrenci	Numara	Sınıf
ALİ ARMANC GÜNEL	0	12-XX

Puan Türü	Puan	Genel Ortalama	Dereceler				
			Snf	Kurum	İlçe	İl	Genel
TYT	▲ 399,959	322,390	49	58	157	3356	35843
Katılımlar:			128	150	675	17016	189687

Ders	Soru	Doğru	Yanlış	Net	Başarı %	Sınıf Ort.	Kurum Ort.	Genel Ort.
Türkçe	40	34	6	32,50	81	▲ 31,96	▲ 31,96	▲ 27,20
Tarih-1	5	5	0	5,00	100	▲ 3,69	▲ 3,76	▲ 2,95
Coğrafya-1	5	5	0	5,00	100	▲ 3,21	▲ 3,26	▲ 2,52
Felsefe	5	4	1	3,75	75	▼ 4,49	▼ 4,47	▼ 3,94
Din Kül. ve Ahl. Bil.	5	3	2	2,50	50	▼ 3,71	▼ 3,74	▼ 3,31
Felsefe (Seçmeli)	5	0	0	0,00	0	◆ 0,00	◆ 0,00	▼ 0,01
TYT Sosyal	20	17	3	16,25	81	▲ 15,10	▲ 15,23	▲ 12,72
Matematik-1	30	21	5	19,75	66	▲ 16,06	▲ 16,26	▲ 10,35
Geometri	10	4	0	4,00	40	▼ 4,63	▼ 4,69	▲ 2,82
TYT Matematik	40	25	5	23,75	59	▲ 20,70	▲ 20,94	▲ 13,17
Fizik	7	5	2	4,50	64	▲ 3,34	▲ 3,48	▲ 2,09
Kimya	7	7	0	7,00	100	▲ 4,86	▲ 4,86	▲ 3,21
Biyoloji	6	3	3	2,25	38	▼ 3,66	▼ 3,71	▼ 2,38
TYT Fen	20	15	5	13,75	69	▲ 11,87	▲ 12,05	▲ 7,68
<b>Toplam:</b>	<b>120</b>	<b>91</b>	<b>19</b>	<b>86,25</b>	<b>72</b>	▲ 79,62	▲ 80,18	▲ 60,77

Soru No	1234567890123456789012345678901234567890
TYT Türkçe	CECEDaAaDBEAABDCCDADBEaAaccCBDDbCCaEEDC
Cevap Anahtarı	A CECEDDABDBEAABDCCDADBEBAaADCBDDbCCBEEDC
TYT Sosyal	BAEDCBDAEacECBDCEebc
Cevap Anahtarı	A BAEDCBDAEAcECBDCEdCEDCAC
TYT Matematik	DBEABCAEdCDCEaaDaBEDA A BDDbC B A E
Cevap Anahtarı	A DBEABCAEECDCEeCDBEDABCAbCBDDDECEBDAACBED
TYT Fen	dCADECcCDBDBADBCcEbd
Cevap Anahtarı	A BCADECBCDBDBADBCDEEC

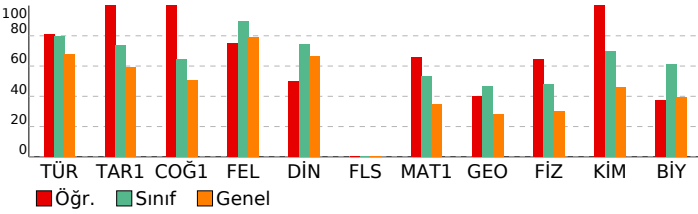

# ÜÇDÖRTBEŞ TYT TÜRKİYE GENELİ SON PROVA MAYIS 2026

## DERSLERE GÖRE ANALİZ

TYT Türkçe	S	D	Y	B%
Türkçe	40	34	6	85
KAZANIM BELİRTİLMEMİŞ				
TYT Sosyal	S	D	Y	B%
Tarih-1	1	1	0	100
İlk ve Orta Çağlarda İÇ Asya'daki Türk siyasi teşekküllerinin güç ve yönetim yapısını açıklar.	1	1	0	100
Türklerin Anadolu'ya yerleşmeye başlaması ile Türkiye Selçuklu Devleti'nin yıkılışı arasındaki süreç meydana gelir.	1	1	0	100
Millî Mücadele sonucunda kazanılan diplomatik başarıları ülkemizin bağımsızlığı açısından değerlendirir.	2	2	0	100
1453-1683 yılları arasında Osmanlı Devleti'nde gerçekleşen önemli isyanların neden ve sonuçlarını müzakere eder.	1	1	0	100
Coğrafya-1	1	1	0	100
Bilgi haritalara aktarmada kullanılan yöntem ve teknikleri açıklar.	1	1	0	100
Yeryüzündeki farklı iklim tiplerinin özellikleri ve dağılımı hakkında çıkarımlarda bulunur.	1	1	0	100
Nüfus piramitlerinden hareketle nüfusun yapısıyla ilgili çıkarımlarda bulunur.	1	1	0	100
Dünyadaki farklı bölge örneklerini, özellikleri ve bölge belirlemede kullanılan kriterler açısından değerlendirir.	1	1	0	100
Afetlerin oluşum nedenlerini ve özelliklerini açıklar.	1	1	0	100
Felsefe	S	D	Y	B%
Bilgi felsefesinin konusunu ve problemlerini açıklar.	1	1	0	100
MS 2. yüzyıl-MS 15. yüzyıl felsefesini hazırlayan düşünce ortamını açıklar.	1	1	0	100
Ahlak felsefesinin konusunu, kavramlarını ve problemlerini muhakeme edebilme	1	1	0	100
KAZANIM BELİRTİLMEMİŞ	2	1	1	50
Din Kül. ve Ahl. Bil.	S	D	Y	B%
Hz. Muhammed'in (sav) beşeri ve peygamberlik yönünü özetleyebilme	1	1	0	100
Allah'ın varlığı ve birliği konusunda akli ve nakli delilleri analiz eder.	1	1	0	100
Kur'an'ı Kerim'de geçen bazı kavramları yorumlar.	1	0	1	0
Dini yorum farklılıklarının ortaya çıkış sebeplerini sentezleyebilme	1	0	1	0
Hz. Muhammed'in örnek şahsiyetini tanıtır.	1	1	0	100
Felsefe (Seçmeli)	S	D	Y	B%
Varlık felsefesinin konusunu ve problemlerini açıklar.	1	0	0	0
18. yüzyıl -19. yüzyıl felsefesini hazırlayan düşünce ortamını açıklar.	1	0	0	0
Siyaset felsefesinin konusunu, kavramlarını ve problemlerini muhakeme edebilme	1	0	0	0
KAZANIM BELİRTİLMEMİŞ	2	0	0	0
TYT Matematik	S	D	Y	B%
Matematik-1	30	21	5	70
KAZANIM BELİRTİLMEMİŞ				
Geometri	S	D	Y	B%
KAZANIM BELİRTİLMEMİŞ	10	4	0	40
TYT Fen	S	D	Y	B%
Fizik	7	5	2	100
Fiziksel nicelikleri sınıflandırır.	1	0	1	0
Durgun akışkanlarda cisimlere etki eden kaldırma kuvvetinin basınç kuvveti farkından kaynaklandığını açıklar.	1	1	0	100
Titreşim, dalga hareketi, dalga boyu, periyot, frekans, hız ve genlik kavramlarını açıklar.	1	1	0	100
Işık şiddeti, ışık akısı ve aydınlanma şiddeti kavramları arasında ilişki kurar.	1	0	1	0
KAZANIM BELİRTİLMEMİŞ	3	3	0	100
Kimya	S	D	Y	B%
Sıvılarda viskoziteyi etkileyen faktörleri açıklar.	1	1	0	100
Çözünmüş madde oranını belirten ifadeleri yorumlar.	1	1	0	100
KAZANIM BELİRTİLMEMİŞ	5	5	0	100
Biyoloji	S	D	Y	B%
Canlıların yapısını oluşturan organik ve inorganik bileşikleri açıklar.	1	1	0	100
Hücre zarından madde geçişine ilişkin kontrollü bir deney yapar.	1	1	0	100
Canlıların sınıflandırılmasında kullanılan âlemleri ve bu âlemlerin genel özelliklerini açıklar.	1	0	1	0
Canlılardaki beslenme şekillerini örneklerle açıklar.	1	0	1	0
Kalıtımın genel esaslarını açıklar.	1	0	1	0
KAZANIM BELİRTİLMEMİŞ	1	1	0	100

# SONUÇ BELGESİ

İSTANBUL / BEYLİKDÜZÜ / DÜNYA ETÜT MERKEZİ

Öğrenci	Numara	Sınıf
ALİ OSMAN DOKUZLAR	0	12-XX

Puan Türü	Puan	Genel Ortalama	Dereceler				
			Snf	Kurum	İlçe	İl	Genel
TYT	▲ 434,744	322,390	20	25	56	1359	14164
Katılımlar:			128	150	675	17016	189687

Ders	Soru	Doğru	Yanlış	Net	Başarı %	Sınıf Ort.	Kurum Ort.	Genel Ort.
Türkçe	40	32	8	30,00	75	▼ 31,96	▼ 31,96	▲ 27,20
Tarih-1	5	5	0	5,00	100	▲ 3,69	▲ 3,76	▲ 2,95
Coğrafya-1	5	4	1	3,75	75	▲ 3,21	▲ 3,26	▲ 2,52
Felsefe	5	3	2	2,50	50	▼ 4,49	▼ 4,47	▼ 3,94
Din Kül. ve Ahl. Bil.	5	4	1	3,75	75	▲ 3,71	▲ 3,74	▲ 3,31
Felsefe (Seçmeli)	5	0	0	0,00	0	◆ 0,00	◆ 0,00	▼ 0,01
TYT Sosyal	20	16	4	15,00	75	▼ 15,10	▼ 15,23	▲ 12,72
Matematik-1	30	27	3	26,25	88	▲ 16,06	▲ 16,26	▲ 10,35
Geometri	10	8	1	7,75	78	▲ 4,63	▲ 4,69	▲ 2,82
TYT Matematik	40	35	4	34,00	85	▲ 20,70	▲ 20,94	▲ 13,17
Fizik	7	7	0	7,00	100	▲ 3,34	▲ 3,48	▲ 2,09
Kimya	7	7	0	7,00	100	▲ 4,86	▲ 4,86	▲ 3,21
Biyoloji	6	5	1	4,75	79	▲ 3,66	▲ 3,71	▲ 2,38
TYT Fen	20	19	1	18,75	94	▲ 11,87	▲ 12,05	▲ 7,68
Toplam:	120	102	17	97,75	81	▲ 79,62	▲ 80,18	▲ 60,77

Soru No	1234567890123456789012345678901234567890
TYT Türkçe	CECEDDdbBDBEAbBDCCCcAbBEdAAAcCBDDcCCBEdDC
Cevap Anahtarı	A CECEDDABDBEAABDCCDADBEBAADCBDDBCCBEEDC
TYT Sosyal	BAEDCBdAeEbCaDcCdc
Cevap Anahtarı	A BAEDCBdCAEAECBdCEdCEDCac
TYT Matematik	DBEABCeEECDCEECDCBEDABCBCBdadCEBDA CBEe
Cevap Anahtarı	A DBEABCAEECDCEECDCBEDABCBCBdDECEBDAACBED
TYT Fen	BCADECBdDBADBCDEEb
Cevap Anahtarı	A BCADCECBdDBADBCDEEC

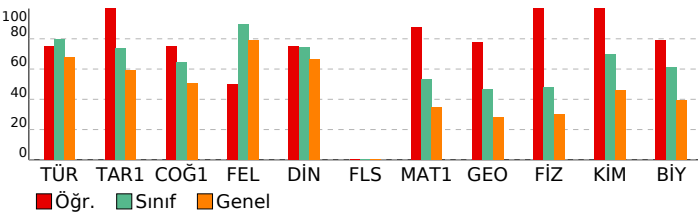

# ÜÇDÖRTBEŞ TYT TÜRKİYE GENELİ SON PROVA MAYIS 2026

DERSLERE GÖRE ANALİZ

<b>TYT Türkçe</b>		<b>S D Y B%</b>
Türkçe		1 1 0 100
KAZANIM BELİRTİLMEMİŞ		40 32 8 80
<b>TYT Sosyal</b>		<b>S D Y B%</b>
<b>Tarih-1</b>		<b>S D Y B%</b>
İlk ve Orta Çağlarda İÇ Asya'daki Türk siyasi teşekküllerinin güç ve yönetim yapısını açıklar.		1 1 0 100
Türklerin Anadolu'ya yerleşmeye başlaması ile Türkiye Selçuklu Devleti'nin yıkılışı arasındaki süreçte meydana gelen		1 1 0 100
Millî Mücadele sonucunda kazanılan diplomatik başarıları ülkemizin bağımsızlığı açısından değerlendirir.		2 2 0 100
1453-1683 yılları arasında Osmanlı Devleti'nde gerçekleşen önemli isyanların neden ve sonuçlarını müzakere eder		1 1 0 100
<b>Coğrafya-1</b>		<b>S D Y B%</b>
Bilgileri haritalara aktarmada kullanılan yöntem ve teknikleri açıklar.		1 1 0 100
Yeryüzündeki farklı iklim tiplerinin özellikleri ve dağılımı hakkında çıkarımlarda bulunur.		1 1 0 100
Nüfus piramitlerinden hareketle nüfusun yapısıyla ilgili çıkarımlarda bulunur.		1 0 1 0
Dünyadaki farklı bölge örneklerini, özellikleri ve bölge belirlemede kullanılan kriterler açısından değerlendirir.		1 1 0 100
Atetlerin oluşum nedenlerini ve özelliklerini açıklar.		1 1 0 100
<b>Felsefe</b>		<b>S D Y B%</b>
Bilgi felsefesinin konusunu ve problemlerini açıklar.		1 1 0 100
MS 2. yüzyıl-MS 15. yüzyıl felsefesini hazırlayan düşünce ortamını açıklar.		1 0 1 0
Ahlak felsefesinin konusunu, kavramlarını ve problemlerini muhakeme edebilme		1 1 0 100
KAZANIM BELİRTİLMEMİŞ		2 1 1 50
<b>Din Kül. ve Ahl. Bil.</b>		<b>S D Y B%</b>
Hz. Muhammed'in (sav) beşeri ve peygamberlik yönünü özetleyebilme		1 1 0 100
Allah'ın varlığı ve birliği konusunda akli ve nakli delilleri analiz eder.		1 0 1 0
Kur'an'ı Kerim'de geçen bazı kavramları yorumlar.		1 1 0 100
Dini yorum farklılıklarının ortaya çıkış sebeplerini sentezleyebilme		1 1 0 100
Hz. Muhammed'in örnek şahsiyetini tanıtır.		1 1 0 100
<b>Felsefe (Seçmeli)</b>		<b>S D Y B%</b>
Varlık felsefesinin konusunu ve problemlerini açıklar.		1 0 0 0
18. yüzyıl -19. yüzyıl felsefesini hazırlayan düşünce ortamını açıklar.		1 0 0 0
Siyaset felsefesinin konusunu, kavramlarını ve problemlerini muhakeme edebilme		1 0 0 0
KAZANIM BELİRTİLMEMİŞ		2 0 0 0

<b>TYT Matematik</b>		<b>S D Y B%</b>
Matematik-1		30 27 3 90
KAZANIM BELİRTİLMEMİŞ		30 27 3 90
<b>Geometri</b>		<b>S D Y B%</b>
KAZANIM BELİRTİLMEMİŞ		10 8 1 80

<b>TYT Fen</b>		<b>S D Y B%</b>
<b>Fizik</b>		<b>S D Y B%</b>
Fiziksel nicelikleri sınıflandırır.		1 1 0 100
Durgun akışkanlarda cisimlere etki eden kaldırma kuvvetinin basınç kuvveti farkından kaynaklandığını açıklar.		1 1 0 100
Titreşim, dalga hareketi, dalga boyu, periyot, frekans, hız ve genlik kavramlarını açıklar.		1 1 0 100
Işık şiddeti, ışık akısı ve aydınlanma şiddeti kavramları arasında ilişki kurar.		1 1 0 100
KAZANIM BELİRTİLMEMİŞ		3 3 0 100
<b>Kimya</b>		<b>S D Y B%</b>
Sıvılarda viskoziteyi etkileyen faktörleri açıklar.		1 1 0 100
Çözünmüş madde oranını belirten ifadeleri yorumlar.		1 1 0 100
KAZANIM BELİRTİLMEMİŞ		5 5 0 100
<b>Biyoloji</b>		<b>S D Y B%</b>
Canlıların yapısını oluşturan organik ve inorganik bileşikleri açıklar.		1 1 0 100
Hücre zarından madde geçişine ilişkin kontrollü bir deney yapar.		1 1 0 100
Canlıların sınıflandırılmasında kullanılan âlemleri ve bu âlemlerin genel özelliklerini açıklar.		1 1 0 100
Canlılardaki beslenme şekillerini örneklerle açıklar.		1 1 0 100
Kalıtımın genel esaslarını açıklar.		1 0 1 0
KAZANIM BELİRTİLMEMİŞ		1 1 0 100

# SONUÇ BELGESİ

İSTANBUL / BEYLİKDÜZÜ / DÜNYA ETÜT MERKEZİ

Öğrenci	Numara	Sınıf
ALİ ÖZPEHLİVAN	0	12-XX

Puan Türü	Puan	Genel Ortalama	Dereceler				
			Snf	Kurum	İlçe	İl	Genel

TYT	▲ 340,205	322,390	98	117	367	7740	82135
-----	-----------	---------	----	-----	-----	------	-------

Katılımlar:	128	150	675	17016	189687
-------------	-----	-----	-----	-------	--------

Ders	Soru	Doğru	Yanlış	Net	Başarı %	Sınıf Ort.	Kurum Ort.	Genel Ort.
Türkçe	40	33	6	31,50	79	▼ 31,96	▼ 31,96	▲ 27,20
Tarih-1	5	3	1	2,75	55	▼ 3,69	▼ 3,76	▼ 2,95
Coğrafya-1	5	3	1	2,75	55	▼ 3,21	▼ 3,26	▲ 2,52
Felsefe	5	4	1	3,75	75	▼ 4,49	▼ 4,47	▼ 3,94
Din Kül. ve Ahl. Bil.	5	4	1	3,75	75	▲ 3,71	▲ 3,74	▲ 3,31
Felsefe (Seçmeli)	5	0	0	0,00	0	◆ 0,00	◆ 0,00	▼ 0,01
TYT Sosyal	20	14	4	13,00	65	▼ 15,10	▼ 15,23	▲ 12,72
Matematik-1	30	11	2	10,50	35	▼ 16,06	▼ 16,26	▲ 10,35
Geometri	10	3	0	3,00	30	▼ 4,63	▼ 4,69	▲ 2,82
TYT Matematik	40	14	2	13,50	34	▼ 20,70	▼ 20,94	▲ 13,17
Fizik	7	4	2	3,50	50	▲ 3,34	▲ 3,48	▲ 2,09
Kimya	7	5	1	4,75	68	▼ 4,86	▼ 4,86	▲ 3,21
Biyoloji	6	1	4	0,00	0	▼ 3,66	▼ 3,71	▼ 2,38
TYT Fen	20	10	7	8,25	41	▼ 11,87	▼ 12,05	▲ 7,68
Toplam:	120	71	19	66,25	55	▼ 79,62	▼ 80,18	▲ 60,77

Soru No	1234567890123456789012345678901234567890
---------	--

TYT Türkçe	CECEeADBE DBDAbCdCBEAbcBADADCBBeCCBDCEE
Cevap Anahtarı	B CECEADABEBDBDAACDCCBEADABADADCBBDCCBDCEE

TYT Sosyal	EDB bB EbCEAbDBCCECb
Cevap Anahtarı	B EDBACBAEDCEACDBCCEDDECCA

TYT Matematik	DcEBA A CEeA A A B C B B
Cevap Anahtarı	B DBEBACECAECDCEECDBDAECABBCCDDEECDBAABCDE

TYT Fen	eAaE DBD dABDDccbC b
Cevap Anahtarı	B CABECDBDCBABBDDCCCEE

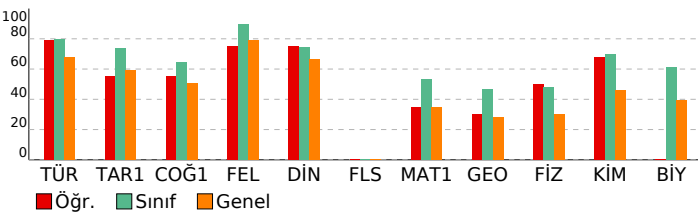

# ÜÇDÖRTBEŞ TYT TÜRKİYE GENELİ SON PROVA MAYIS 2026

## DERSLERE GÖRE ANALİZ

TYT Türkçe	S D Y B%
Türkçe	1 0 0 100
KAZANIM BELİRTİLMEMİŞ	40 33 6 83

TYT Sosyal	S D Y B%
Tarih-1	1 1 0 100
İlk ve Orta Çağlarda İÇ Asya'daki Türk siyasi teşekküllerinin güç ve yönetim yapısını açıklar.	1 1 0 100
Türklerin Anadolu'ya yerleşmeye başlaması ile Türkiye Selçuklu Devleti'nin yıkılışı arasındaki süreçte meydana gelen	1 0 0 0
Millî Mücadele sonucunda kazanılan diplomatik başarıları ülkemizin bağımsızlığı açısından değerlendirir.	2 2 0 100
1453-1683 yılları arasında Osmanlı Devleti'nde gerçekleşen önemli isyanların neden ve sonuçlarını müzakere edeb	1 0 1 0

Coğrafya-1	S D Y B%
Bilgi haritalara aktarmada kullanılan yöntem ve teknikleri açıklar.	1 1 0 100
Yeryüzündeki farklı iklim tiplerinin özellikleri ve dağılımı hakkında çıkarımlarda bulunur.	1 0 1 0
Nüfus piramitlerinden hareketle nüfusun yapısıyla ilgili çıkarımlarda bulunur.	1 1 0 100
Dünyadaki farklı bölge örneklerini, özellikleri ve bölge belirlemede kullanılan kriterler açısından değerlendirir.	1 0 0 0
Afetlerin oluşum nedenlerini ve özelliklerini açıklar.	1 1 0 100

Felsefe	S D Y B%
Bilgi felsefesinin konusunu ve problemlerini açıklar.	1 0 1 0
MS 2. yüzyıl-MS 15. yüzyıl felsefesini hazırlayan düşünce ortamını açıklar.	1 1 0 100
Ahlak felsefesinin konusunu, kavramlarını ve problemlerini muhakeme edebilme	1 1 0 100
KAZANIM BELİRTİLMEMİŞ	2 2 0 100

Din Kül. ve Ahl. Bil.	S D Y B%
Hız Muhammed'in (sav) beşeri ve peygamberlik yönünü özetleyebilme	1 1 0 100
Allah'ın varlığı ve birliği konusunda akli ve nakli delilleri analiz eder.	1 1 0 100
Kur'an'ı Kerim'de geçen bazı kavramları yorumlar.	1 1 0 100
Dini yorum farklılıklarının ortaya çıkış sebeplerini sentezleyebilme	1 1 0 100
Hız Muhammed'in örnek şahsiyetini tanıtır.	1 1 0 100

Felsefe (Seçmeli)	S D Y B%
Varlık felsefesinin konusunu ve problemlerini açıklar.	1 0 0 0
18. yüzyıl -19. yüzyıl felsefesini hazırlayan düşünce ortamını açıklar.	1 0 0 0
Siyaset felsefesinin konusunu, kavramlarını ve problemlerini muhakeme edebilme	1 0 0 0
KAZANIM BELİRTİLMEMİŞ	2 0 0 0

TYT Matematik	S D Y B%
Matematik-1	30 11 2 37
KAZANIM BELİRTİLMEMİŞ	30 11 2 37

Geometri	S D Y B%
KAZANIM BELİRTİLMEMİŞ	10 3 0 30

TYT Fen	S D Y B%
Fizik	1 0 1 0
Fiziksel nicelikleri sınıflandırır.	1 0 1 0
Durgun akışkanlarda cisimlere etki eden kaldırma kuvvetinin basınç kuvveti farkından kaynaklandığını açıklar.	1 0 1 0
Titreşim, dalga hareketi, dalga boyu, periyot, frekans, hız ve genlik kavramlarını açıklar.	1 0 0 0
Işık şiddeti, ışık akısı ve aydınlanma şiddeti kavramları arasında ilişki kurar.	1 1 0 100
KAZANIM BELİRTİLMEMİŞ	3 3 0 100

Kimya	S D Y B%
Sıvılarda viskoziteyi etkileyen faktörleri açıklar.	1 1 0 100
Çözünmüş madde oranını belirten ifadeleri yorumlar.	1 1 0 100
KAZANIM BELİRTİLMEMİŞ	5 3 1 60

Biyoloji	S D Y B%
Canlıların yapısını oluşturan organik ve inorganik bileşikleri açıklar.	1 0 1 0
Hücre zarından madde geçişine ilişkin kontrollü bir deney yapar.	1 0 1 0
Canlıların sınıflandırılmasında kullanılan âlemleri ve bu âlemlerin genel özelliklerini açıklar.	1 0 1 0
Canlılardaki beslenme şekillerini örneklerle açıklar.	1 0 1 0
Kalıtımın genel esaslarını açıklar.	1 1 0 100
KAZANIM BELİRTİLMEMİŞ	1 0 0 0

# SONUÇ BELGESİ

İSTANBUL / BEYLİKDÜZÜ / DÜNYA ETÜT MERKEZİ

# ÜÇDÖRTBEŞ TYT TÜRKİYE GENELİ SON PROVA MAYIS 2026

DERSLERE GÖRE ANALİZ

Öğrenci	Numara	Sınıf
ARDA ADAR	0	12-XX

Puan Türü	Puan	Genel Ortalama	Dereceler				
			Snf	Kurum	İlçe	İl	Genel
TYT	▲ 427,429	322,390	25	30	68	1755	18058
Katılımlar:			128	150	675	17016	189687

Ders	Soru	Doğru	Yanlış	Net	Başarı %	Sınıf Ort.	Kurum Ort.	Genel Ort.
Türkçe	40	37	2	36,50	91	▲ 31,96	▲ 31,96	▲ 27,20
Tarih-1	5	5	0	5,00	100	▲ 3,69	▲ 3,76	▲ 2,95
Coğrafya-1	5	4	0	4,00	80	▲ 3,21	▲ 3,26	▲ 2,52
Felsefe	5	4	1	3,75	75	▼ 4,49	▼ 4,47	▼ 3,94
Din Kül. ve Ahl. Bil.	5	5	0	5,00	100	▲ 3,71	▲ 3,74	▲ 3,31
Felsefe (Seçmeli)	5	0	0	0,00	0	◆ 0,00	◆ 0,00	▼ 0,01
TYT Sosyal	20	18	1	17,75	89	▲ 15,10	▲ 15,23	▲ 12,72
Matematik-1	30	28	1	27,75	93	▲ 16,06	▲ 16,26	▲ 10,35
Geometri	10	5	1	4,75	48	▲ 4,63	▲ 4,69	▲ 2,82
TYT Matematik	40	33	2	32,50	81	▲ 20,70	▲ 20,94	▲ 13,17
Fizik	7	4	2	3,50	50	▲ 3,34	▲ 3,48	▲ 2,09
Kimya	7	5	2	4,50	64	▼ 4,86	▼ 4,86	▲ 3,21
Biyoloji	6	2	3	1,25	21	▼ 3,66	▼ 3,71	▼ 2,38
TYT Fen	20	11	7	9,25	46	▼ 11,87	▼ 12,05	▲ 7,68
<b>Toplam:</b>	<b>120</b>	<b>99</b>	<b>12</b>	<b>96,00</b>	<b>80</b>	▲ 79,62	▲ 80,18	▲ 60,77

Soru No	1234567890123456789012345678901234567890
TYT Türkçe	CECEDADBE DBDAACDCCEBEAbABADADcBDDCCBDCEE
Cevap Anahtarı	B CECEADABEBDBDAACDCCEBEADABADADcBDDCCBDCEE
TYT Sosyal	EDBACB EDCEAbBCCCECD
Cevap Anahtarı	B EDBACBAEDCEACDBCCCECDDECCA
TYT Matematik	BEBACECAECDCEECDBDAECABBCCDDbEC dA C E
Cevap Anahtarı	B DBEBACECAECDCEECDBDAECABBCCDDEECDBAABCDE
TYT Fen	AcECDcDeBABDbEdbC c
Cevap Anahtarı	B CABECDBDCBABBDDBCCEE

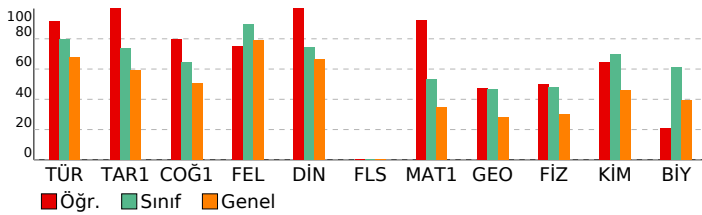

TYT Türkçe	S	D	Y	B%
Türkçe	40	37	2	93
KAZANIM BELİRTİLMEMİŞ	40	37	2	93
TYT Sosyal	S	D	Y	B%
Tarih-1	1	1	0	100
İlk ve Orta Çağlarda İÇ Asya'daki Türk siyasi teşekküllerinin güç ve yönetim yapısını açıklar.	1	1	0	100
Türklerin Anadolu'ya yerleşmeye başlaması ile Türkiye Selçuklu Devleti'nin yıkılışı arasındaki süreçte meydana gelen	1	1	0	100
Millî Mücadele sonucunda kazanılan diplomatik başarıları ülkemizin bağımsızlığı açısından değerlendirir.	2	2	0	100
1453-1683 yılları arasında Osmanlı Devleti'nde gerçekleşen önemli isyanların neden ve sonuçlarını müzakere edeb	1	1	0	100
Coğrafya-1	1	1	0	100
Bilgileri haritalara aktarmada kullanılan yöntem ve teknikleri açıklar.	1	1	0	100
Yeryüzündeki farklı iklim tiplerinin özellikleri ve dağılışı hakkında çıkarımlarda bulunur.	1	1	0	100
Nüfus piramitlerinden hareketle nüfusun yapısıyla ilgili çıkarımlarda bulunur.	1	1	0	100
Dünyadaki farklı bölge örneklerini, özellikleri ve bölge belirlemede kullanılan kriterler açısından değerlendirir.	1	0	0	0
Afetlerin oluşum nedenlerini ve özelliklerini açıklar.	1	1	0	100
Felsefe	1	1	0	100
Bilgi felsefesinin konusunu ve problemlerini açıklar.	1	0	1	0
MS 2. yüzyıl-MS 15. yüzyıl felsefesini hazırlayan düşünce ortamını açıklar.	1	1	0	100
Ahlak felsefesinin konusunu, kavramlarını ve problemlerini muhakeme edebilme	1	1	0	100
KAZANIM BELİRTİLMEMİŞ	2	2	0	100
Din Kül. ve Ahl. Bil.	1	1	0	100
Hz. Muhammed'in (sav) beşeri ve peygamberlik yönünü özetleyebilme	1	1	0	100
Allah'ın varlığı ve birliği konusunda akli ve nakli delilleri analiz eder.	1	1	0	100
Kur'an'ı Kerim'de geçen bazı kavramları yorumlar.	1	1	0	100
Dini yorum farklılıklarının ortaya çıkış sebeplerini sentezleyebilme	1	1	0	100
Hz. Muhammed'in örnek şahsiyetini tanıtır.	1	1	0	100
Felsefe (Seçmeli)	1	1	0	100
Varlık felsefesinin konusunu ve problemlerini açıklar.	1	0	0	0
18. yüzyıl -19. yüzyıl felsefesini hazırlayan düşünce ortamını açıklar.	1	0	0	0
Siyaset felsefesinin konusunu, kavramlarını ve problemlerini muhakeme edebilme	1	0	0	0
KAZANIM BELİRTİLMEMİŞ	2	0	0	0
TYT Matematik	S	D	Y	B%
Matematik-1	30	28	1	93
KAZANIM BELİRTİLMEMİŞ	30	28	1	93
Geometri	10	5	1	50
KAZANIM BELİRTİLMEMİŞ	10	5	1	50
TYT Fen	S	D	Y	B%
Fizik	7	4	2	50
Fiziksel nicelikleri sınıflandırır.	1	0	1	0
Durgun akışkanlarda cisimlere etki eden kaldırma kuvvetinin basınç kuvveti farkından kaynaklandığını açıklar.	1	0	0	0
Titreşim, dalga hareketi, dalga boyu, periyot, frekans, hız ve genlik kavramlarını açıklar.	1	1	0	100
Işık şiddeti, ışık akısı ve aydınlanma şiddeti kavramları arasında ilişki kurar.	1	0	1	0
KAZANIM BELİRTİLMEMİŞ	3	3	0	100
Kimya	7	5	2	60
Sıvılarda viskoziteyi etkileyen faktörleri açıklar.	1	1	0	100
Çözünmüş madde oranını belirten ifadeleri yorumlar.	1	1	0	100
KAZANIM BELİRTİLMEMİŞ	5	3	2	60
Biyoloji	6	2	3	20
Canlıların yapısını oluşturan organik ve inorganik bileşikleri açıklar.	1	0	1	0
Hücre zarından madde geçişine ilişkin kontrollü bir deney yapar.	1	0	1	0
Canlıların sınıflandırılmasında kullanılan âlemleri ve bu âlemlerin genel özelliklerini açıklar.	1	1	0	100
Canlılardaki beslenme şekillerini örneklerle açıklar.	1	0	1	0
Kalıtımın genel esaslarını açıklar.	1	1	0	100
KAZANIM BELİRTİLMEMİŞ	1	0	0	0

# SONUÇ BELGESİ

İSTANBUL / BEYLİKDÜZÜ / DÜNYA ETÜT MERKEZİ

Öğrenci	Numara	Sınıf
ARHAN BADER ÇİL	0	12-XX

Puan Türü	Puan	Genel Ortalama	Dereceler				
			Snf	Kurum	İlçe	İl	Genel
TYT	▲ 399,666	322,390	51	60	161	3377	36038
Katılımlar:			128	150	675	17016	189687

Ders	Soru	Doğru	Yanlış	Net	Başarı %	Sınıf Ort.	Kurum Ort.	Genel Ort.
Türkçe	40	36	4	35,00	88	▲ 31,96	▲ 31,96	▲ 27,20
Tarih-1	5	5	0	5,00	100	▲ 3,69	▲ 3,76	▲ 2,95
Coğrafya-1	5	4	1	3,75	75	▲ 3,21	▲ 3,26	▲ 2,52
Felsefe	5	5	0	5,00	100	▲ 4,49	▲ 4,47	▲ 3,94
Din Kül. ve Ahl. Bil.	5	5	0	5,00	100	▲ 3,71	▲ 3,74	▲ 3,31
Felsefe (Seçmeli)	5	0	0	0,00	0	◆ 0,00	◆ 0,00	▼ 0,01
TYT Sosyal	20	19	1	18,75	94	▲ 15,10	▲ 15,23	▲ 12,72
Matematik-1	30	15	3	14,25	48	▼ 16,06	▼ 16,26	▲ 10,35
Geometri	10	6	1	5,75	58	▲ 4,63	▲ 4,69	▲ 2,82
TYT Matematik	40	21	4	20,00	50	▼ 20,70	▼ 20,94	▲ 13,17
Fizik	7	4	3	3,25	46	▼ 3,34	▼ 3,48	▲ 2,09
Kimya	7	5	2	4,50	64	▼ 4,86	▼ 4,86	▲ 3,21
Biyoloji	6	5	1	4,75	79	▲ 3,66	▲ 3,71	▲ 2,38
TYT Fen	20	14	6	12,50	63	▲ 11,87	▲ 12,05	▲ 7,68
<b>Toplam:</b>	<b>120</b>	<b>90</b>	<b>15</b>	<b>86,25</b>	<b>72</b>	▲ 79,62	▲ 80,18	▲ 60,77

Soru No	1234567890123456789012345678901234567890
TYT Türkçe	CECEDADBEaDBDAACDCCEADABdeADCBBDCBDCdE
Cevap Anahtarı	B
TYT Sosyal	EDBACBAEdeEACDBCCED
Cevap Anahtarı	B
TYT Matematik	DBEBACdaAE DCEd ABBB ECDBAdB
Cevap Anahtarı	B
TYT Fen	bABEdDcDeBABDbBDCcBE
Cevap Anahtarı	B

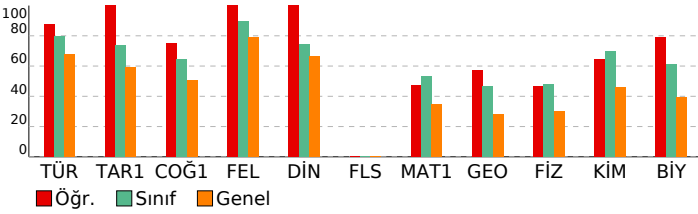

# ÜÇDÖRTBEŞ TYT TÜRKİYE GENELİ SON PROVA MAYIS 2026

**DERSLERE GÖRE ANALİZ**

<b>TYT Türkçe</b>	<b>S D Y B%</b>
Türkçe	1 1 0 100
KAZANIM BELİRTİLMEMİŞ	40 36 4 90
<b>TYT Sosyal</b>	<b>S D Y B%</b>
<b>Tarih-1</b>	<b>S D Y B%</b>
İlk ve Orta Çağlarda İÇ Asya'daki Türk siyasi teşekküllerinin güç ve yönetim yapısını açıklar.	1 1 0 100
Türklerin Anadolu'ya yerleşmeye başlaması ile Türkiye Selçuklu Devleti'nin yıkılışı arasındaki süreçte meydana gelen	1 1 0 100
Millî Mücadele sonucunda kazanılan diplomatik başarıları ülkemizin bağımsızlığı açısından değerlendirir.	2 2 0 100
1453-1683 yılları arasında Osmanlı Devleti'nde gerçekleşen önemli isyanların neden ve sonuçlarını müzakere eder	1 1 0 100
<b>Coğrafya-1</b>	<b>S D Y B%</b>
Bilgileri haritalara aktarmada kullanılan yöntem ve teknikleri açıklar.	1 1 0 100
Yeryüzündeki farklı iklim tiplerinin özellikleri ve dağılışı hakkında çıkarımlarda bulunur.	1 1 0 100
Nüfus piramitlerinden hareketle nüfusun yapısıyla ilgili çıkarımlarda bulunur.	1 0 1 0
Dünyadaki farklı bölge örneklerini, özellikleri ve bölge belirlemede kullanılan kriterler açısından değerlendirir.	1 1 0 100
Afetlerin oluşum nedenlerini ve özelliklerini açıklar.	1 1 0 100
<b>Felsefe</b>	<b>S D Y B%</b>
Bilgi felsefesinin konusunu ve problemlerini açıklar.	1 1 0 100
MS 2. yüzyıl-MS 15. yüzyıl felsefesini hazırlayan düşünce ortamını açıklar.	1 1 0 100
Ahlak felsefesinin konusunu, kavramlarını ve problemlerini muhakeme edebilme	1 1 0 100
KAZANIM BELİRTİLMEMİŞ	2 2 0 100
<b>Din Kül. ve Ahl. Bil.</b>	<b>S D Y B%</b>
Hz. Muhammed'in (sav) beşeri ve peygamberlik yönünü özetleyebilme	1 1 0 100
Allah'ın varlığı ve birliği konusunda akli ve nakli delilleri analiz eder.	1 1 0 100
Kur'an'ı Kerim'de geçen bazı kavramları yorumlar.	1 1 0 100
Dini yorum farklılıklarının ortaya çıkış sebeplerini sentezleyebilme	1 1 0 100
Hz. Muhammed'in örnek şahsiyetini tanıtır.	1 1 0 100
<b>Felsefe (Seçmeli)</b>	<b>S D Y B%</b>
Varlık felsefesinin konusunu ve problemlerini açıklar.	1 0 0 0
18. yüzyıl -19. yüzyıl felsefesini hazırlayan düşünce ortamını açıklar.	1 0 0 0
Siyaset felsefesinin konusunu, kavramlarını ve problemlerini muhakeme edebilme	1 0 0 0
KAZANIM BELİRTİLMEMİŞ	2 0 0 0
<b>TYT Matematik</b>	<b>S D Y B%</b>
<b>Matematik-1</b>	<b>S D Y B%</b>
KAZANIM BELİRTİLMEMİŞ	30 15 3 50
<b>Geometri</b>	<b>S D Y B%</b>
KAZANIM BELİRTİLMEMİŞ	10 6 1 60
<b>TYT Fen</b>	<b>S D Y B%</b>
<b>Fizik</b>	<b>S D Y B%</b>
Fiziksel nicelikleri sınıflandırır.	1 1 0 100
Durgun akışkanlarda cisimlere etki eden kaldırma kuvvetinin basınç kuvveti farkından kaynaklandığını açıklar.	1 0 1 0
Titreşim, dalga hareketi, dalga boyu, periyot, frekans, hız ve genlik kavramlarını açıklar.	1 0 1 0
Işık şiddeti, ışık akısı ve aydınlanma şiddeti kavramları arasında ilişki kurar.	1 0 1 0
KAZANIM BELİRTİLMEMİŞ	3 3 0 100
<b>Kimya</b>	<b>S D Y B%</b>
Sıvılarda viskoziteyi etkileyen faktörleri açıklar.	1 1 0 100
Çözünmüş madde oranını belirten ifadeleri yorumlar.	1 1 0 100
KAZANIM BELİRTİLMEMİŞ	5 3 2 60
<b>Biyoloji</b>	<b>S D Y B%</b>
Canlıların yapısını oluşturan organik ve inorganik bileşikleri açıklar.	1 1 0 100
Hücre zarından madde geçişine ilişkin kontrollü bir deney yapar.	1 1 0 100
Canlıların sınıflandırılmasında kullanılan âlemleri ve bu âlemlerin genel özelliklerini açıklar.	1 1 0 100
Canlılardaki beslenme şekillerini örneklerle açıklar.	1 1 0 100
Kalıtımın genel esaslarını açıklar.	1 1 0 100
KAZANIM BELİRTİLMEMİŞ	1 0 1 0

**SONUÇ BELGESİ**

İSTANBUL / BEYLİKDÜZÜ / DÜNYA ETÜT MERKEZİ

**ÜÇDÖRTBEŞ TYT TÜRKİYE GENELİ SON PROVA MAYIS 2026**

**DERSLERE GÖRE ANALİZ**

Öğrenci	Numara	Sınıf
AYBERK ERKAN	0	12-XX

Puan Türü	Puan	Genel Ortalama	Dereceler				
			Snf	Kurum	İlçe	İl	Genel
TYT	▲ 356,433	322,390	90	108	321	6510	68891
Katılımlar:			128	150	675	17016	189687

Ders	Soru	Doğru	Yanlış	Net	Başarı %	Sınıf Ort.	Kurum Ort.	Genel Ort.
Türkçe	40	28	11	25,25	63	▼ 31,96	▼ 31,96	▼ 27,20
Tarih-1	5	5	0	5,00	100	▲ 3,69	▲ 3,76	▲ 2,95
Coğrafya-1	5	4	1	3,75	75	▲ 3,21	▲ 3,26	▲ 2,52
Felsefe	5	5	0	5,00	100	▲ 4,49	▲ 4,47	▲ 3,94
Din Kül. ve Ahl. Bil.	5	3	1	2,75	55	▼ 3,71	▼ 3,74	▼ 3,31
Felsefe (Seçmeli)	5	0	0	0,00	0	◆ 0,00	◆ 0,00	▼ 0,01
TYT Sosyal	20	17	2	16,50	83	▲ 15,10	▲ 15,23	▲ 12,72
Matematik-1	30	15	7	13,25	44	▼ 16,06	▼ 16,26	▲ 10,35
Geometri	10	5	0	5,00	50	▲ 4,63	▲ 4,69	▲ 2,82
TYT Matematik	40	20	7	18,25	46	▼ 20,70	▼ 20,94	▲ 13,17
Fizik	7	4	2	3,50	50	▲ 3,34	▲ 3,48	▲ 2,09
Kimya	7	6	1	5,75	82	▲ 4,86	▲ 4,86	▲ 3,21
Biyoloji	6	3	3	2,25	38	▼ 3,66	▼ 3,71	▼ 2,38
TYT Fen	20	13	6	11,50	58	▼ 11,87	▼ 12,05	▲ 7,68
<b>Toplam:</b>	<b>120</b>	<b>78</b>	<b>26</b>	<b>71,50</b>	<b>60</b>	<b>▼ 79,62</b>	<b>▼ 80,18</b>	<b>▲ 60,77</b>

Soru No	1234567890123456789012345678901234567890
TYT Türkçe	CEadDAdcE cBDbACDCCBEAeABccAcdBBDCCaDCEE
Cevap Anahtarı	B CECEADABEBDBDAACDCCBEADABADADCBBDCCBDCEE
TYT Sosyal	EDBACBAEDeEACDB eECD
Cevap Anahtarı	B EDBACBAEDCEACDBCCEDDECCA
TYT Matematik	DBEB CbaAE eCaEaD A CAeB eD E BAA E
Cevap Anahtarı	B DBEBACECAECDCEECDBDAECABBBCDDEECDBAABCDE
TYT Fen	CAdE eBdbBABDDcDCbbE
Cevap Anahtarı	B CABECDBDCBABBDDCCEEE

TYT Türkçe	S	D	Y	B%
Türkçe				
KAZANIM BELİRTİLMEMİŞ	40	28	11	70
TYT Sosyal	S	D	Y	B%
Tarih-1				
İlk ve Orta Çağlarda İÇ Asya'daki Türk siyasi teşekküllerinin güç ve yönetim yapılarını açıklar.	1	1	0	100
Türklerin Anadolu'ya yerleşmeye başlaması ile Türkiye Selçuklu Devleti'nin yıkılışı arasındaki süreçte meydana gelen	1	1	0	100
Millî Mücadele sonucunda kazanılan diplomatik başarıları ülkemizin bağımsızlığı açısından değerlendirir.	2	2	0	100
1453-1683 yılları arasında Osmanlı Devleti'nde gerçekleşen önemli isyanların neden ve sonuçlarını müzakere eder	1	1	0	100
Coğrafya-1	S	D	Y	B%
Bilgileri haritalara aktarmada kullanılan yöntem ve teknikleri açıklar.	1	1	0	100
Yeryüzündeki farklı iklim tiplerinin özellikleri ve dağılışı hakkında çıkarımlarda bulunur.	1	1	0	100
Nüfus piramitlerinden hareketle nüfusun yapısıyla ilgili çıkarımlarda bulunur.	1	0	1	0
Dünyadaki farklı bölge örneklerini, özellikleri ve bölge belirlemede kullanılan kriterler açısından değerlendirir.	1	1	0	100
Afetlerin oluşum nedenlerini ve özelliklerini açıklar.	1	1	0	100
Felsefe	S	D	Y	B%
Bilgi felsefesinin konusunu ve problemlerini açıklar.	1	1	0	100
MS 2. yüzyıl-MS 15. yüzyıl felsefesini hazırlayan düşünce ortamını açıklar.	1	1	0	100
Ahlak felsefesinin konusunu, kavramlarını ve problemlerini muhakeme edebilme	1	1	0	100
KAZANIM BELİRTİLMEMİŞ	2	2	0	100
Din Kül. ve Ahl. Bil.	S	D	Y	B%
Hz. Muhammed'in (sav) beşeri ve peygamberlik yönünü özetleyebilme	1	0	1	0
Allah'ın varlığı ve birliği konusunda akli ve nakli delilleri analiz eder.	1	1	0	100
Kur'an'ı Kerim'de geçen bazı kavramları yorumlar.	1	0	0	0
Dini yorum farklılıklarının ortaya çıkış sebeplerini sentezleyebilme	1	1	0	100
Hz. Muhammed'in örnek şahsiyetini tanıtır.	1	1	0	100
Felsefe (Seçmeli)	S	D	Y	B%
Varlık felsefesinin konusunu ve problemlerini açıklar.	1	0	0	0
18. yüzyıl -19. yüzyıl felsefesini hazırlayan düşünce ortamını açıklar.	1	0	0	0
Siyaset felsefesinin konusunu, kavramlarını ve problemlerini muhakeme edebilme	1	0	0	0
KAZANIM BELİRTİLMEMİŞ	2	0	0	0

TYT Matematik	S	D	Y	B%
Matematik-1				
KAZANIM BELİRTİLMEMİŞ	30	15	7	50
Geometri	S	D	Y	B%
KAZANIM BELİRTİLMEMİŞ	10	5	0	50

TYT Fen	S	D	Y	B%
Fizik				
Fiziksel nicelikleri sınıflandırır.	1	0	1	0
Durgun akışkanlarda cisimlere etki eden kaldırma kuvvetinin basınç kuvveti farkından kaynaklandığını açıklar.	1	1	0	100
Titreşim, dalga hareketi, dalga boyu, periyot, frekans, hız ve genlik kavramlarını açıklar.	1	0	0	0
Işık şiddeti, ışık akısı ve aydınlanma şiddeti kavramları arasında ilişki kurar.	1	1	0	100
KAZANIM BELİRTİLMEMİŞ	3	2	1	67
Kimya	S	D	Y	B%
Sıvılarda viskoziteyi etkileyen faktörleri açıklar.	1	1	0	100
Çözünmüş madde oranını belirten ifadeleri yorumlar.	1	1	0	100
KAZANIM BELİRTİLMEMİŞ	5	4	1	80
Biyoloji	S	D	Y	B%
Canlıların yapısını oluşturan organik ve inorganik bileşikler açıklar.	1	0	1	0
Hücre zarından madde geçişine ilişkin kontrollü bir deney yapar.	1	1	0	100
Canlıların sınıflandırılmasında kullanılan âlemleri ve bu âlemlerin genel özelliklerini açıklar.	1	1	0	100
Canlılardaki beslenme şekillerini örneklerle açıklar.	1	1	0	100
Kalıtımın genel esaslarını açıklar.	1	0	1	0
KAZANIM BELİRTİLMEMİŞ	1	0	1	0

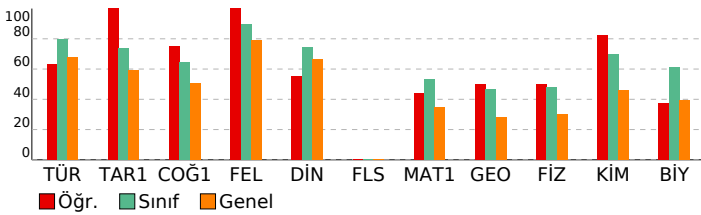

# SONUÇ BELGESİ

İSTANBUL / BEYLİKDÜZÜ / DÜNYA ETÜT MERKEZİ

Öğrenci	Numara	Sınıf
AYŞE ÇAĞLAR	0	12-XX

Puan Türü	Puan	Genel Ortalama	Dereceler				
			Snf	Kurum	İlçe	İl	Genel
TYT	▲ 407,112	322,390	45	54	140	2921	30793
Katılımlar:			128	150	675	17016	189687

Ders	Soru	Doğru	Yanlış	Net	Başarı %	Sınıf Ort.	Kurum Ort.	Genel Ort.
Türkçe	40	33	4	32,00	80	▲ 31,96	▲ 31,96	▲ 27,20
Tarih-1	5	3	0	3,00	60	▼ 3,69	▼ 3,76	▲ 2,95
Coğrafya-1	5	4	1	3,75	75	▲ 3,21	▲ 3,26	▲ 2,52
Felsefe	5	5	0	5,00	100	▲ 4,49	▲ 4,47	▲ 3,94
Din Kül. ve Ahl. Bil.	5	5	0	5,00	100	▲ 3,71	▲ 3,74	▲ 3,31
Felsefe (Seçmeli)	5	0	0	0,00	0	◆ 0,00	◆ 0,00	▼ 0,01
TYT Sosyal	20	17	1	16,75	84	▲ 15,10	▲ 15,23	▲ 12,72
Matematik-1	30	18	2	17,50	58	▲ 16,06	▲ 16,26	▲ 10,35
Geometri	10	6	0	6,00	60	▲ 4,63	▲ 4,69	▲ 2,82
TYT Matematik	40	24	2	23,50	59	▲ 20,70	▲ 20,94	▲ 13,17
Fizik	7	4	3	3,25	46	▼ 3,34	▼ 3,48	▲ 2,09
Kimya	7	7	0	7,00	100	▲ 4,86	▲ 4,86	▲ 3,21
Biyoloji	6	6	0	6,00	100	▲ 3,66	▲ 3,71	▲ 2,38
TYT Fen	20	17	3	16,25	81	▲ 11,87	▲ 12,05	▲ 7,68
<b>Toplam:</b>	<b>120</b>	<b>91</b>	<b>10</b>	<b>88,50</b>	<b>74</b>	▲ 79,62	▲ 80,18	▲ 60,77

Soru No	12345678901234567890123456789012345678901234567890
TYT Türkçe	CE EeADBEbDBDAACDaC EADAcAeADCBBDDCC DCEE
Cevap Anahtarı	B CECEADBEbDBDAACDCCEADABADADCBDDCCDCEE
TYT Sosyal	E B CaAEDCEACDBCCCECD
Cevap Anahtarı	B EDBACBAEDCEACDBCCCECDDECCA
TYT Matematik	DBEBA CA CDCaDc BDA ABB D ECDBA B
Cevap Anahtarı	B DBEBAECAEEDCEECDBDAECABBBCDDEECDBAABCDE
TYT Fen	CAdeDdDCBAbDDbDCCEE
Cevap Anahtarı	B CABECDBDCBAbDDbDCCEE

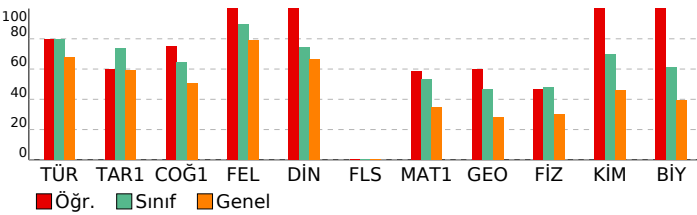

# ÜÇDÖRTBEŞ TYT TÜRKİYE GENELİ SON PROVA MAYIS 2026

DERSLERE GÖRE ANALİZ

TYT Türkçe	S	D	Y	B%
Türkçe	40	33	4	83
KAZANIM BELİRTİLMEMİŞ				
TYT Sosyal	S	D	Y	B%
Tarih-1	1	1	0	100
İlk ve Orta Çağlarda İÇ Asya'daki Türk siyasi teşekküllerinin güç ve yönetim yapısını açıklar.	1	1	0	100
Türklerin Anadolu'ya yerleşmeye başlaması ile Türkiye Selçuklu Devleti'nin yıkılışı arasındaki süreçte meydana gelen	1	0	0	0
Millî Mücadele sonucunda kazanılan diplomatik başarıları ülkemizin bağımsızlığı açısından değerlendirir.	2	1	0	50
1453-1683 yılları arasında Osmanlı Devleti'nde gerçekleşen önemli isyanların neden ve sonuçlarını müzakere eder	1	1	0	100
Coğrafya-1	1	1	0	100
Bilgileri haritalara aktarmada kullanılan yöntem ve teknikleri açıklar.	1	0	1	0
Yeryüzündeki farklı iklim tiplerinin özellikleri ve dağılışı hakkında çıkarımlarda bulunur.	1	1	0	100
Nüfus piramitlerinden hareketle nüfusun yapısıyla ilgili çıkarımlarda bulunur.	1	1	0	100
Dünyadaki farklı bölge örneklerini, özellikleri ve bölge belirlemede kullanılan kriterler açısından değerlendirir.	1	1	0	100
Afetlerin oluşum nedenlerini ve özelliklerini açıklar.	1	1	0	100
Felsefe	S	D	Y	B%
Bilgi felsefesinin konusunu ve problemlerini açıklar.	1	1	0	100
MS 2. yüzyıl-MS 15. yüzyıl felsefesini hazırlayan düşünce ortamını açıklar.	1	1	0	100
Ahlak felsefesinin konusunu, kavramlarını ve problemlerini muhakeme edebilme	1	1	0	100
KAZANIM BELİRTİLMEMİŞ	2	2	0	100
Din Kül. ve Ahl. Bil.	S	D	Y	B%
Hz. Muhammed'in (sav) beşeri ve peygamberlik yönünü özetleyebilme	1	1	0	100
Allah'ın varlığı ve birliği konusunda akli ve nakli delilleri analiz eder.	1	1	0	100
Kur'an'ı Kerim'de geçen bazı kavramları yorumlar.	1	1	0	100
Dini yorum farklılıklarının ortaya çıkış sebeplerini sentezleyebilme	1	1	0	100
Hz. Muhammed'in örnek şahsiyetini tanıtır.	1	1	0	100
Felsefe (Seçmeli)	S	D	Y	B%
Varlık felsefesinin konusunu ve problemlerini açıklar.	1	0	0	0
18. yüzyıl -19. yüzyıl felsefesini hazırlayan düşünce ortamını açıklar.	1	0	0	0
Siyaset felsefesinin konusunu, kavramlarını ve problemlerini muhakeme edebilme	1	0	0	0
KAZANIM BELİRTİLMEMİŞ	2	0	0	0
TYT Matematik	S	D	Y	B%
Matematik-1	30	18	2	60
KAZANIM BELİRTİLMEMİŞ				
Geometri	S	D	Y	B%
KAZANIM BELİRTİLMEMİŞ	10	6	0	60
TYT Fen	S	D	Y	B%
Fizik	7	4	3	46
Fiziksel nicelikleri sınıflandırır.	1	0	1	0
Durgun akışkanlarda cisimlere etki eden kaldırma kuvvetinin basınç kuvveti farkından kaynaklandığını açıklar.	1	1	0	100
Titreşim, dalga hareketi, dalga boyu, periyot, frekans, hız ve genlik kavramlarını açıklar.	1	0	1	0
Işık şiddeti, ışık akısı ve aydınlanma şiddeti kavramları arasında ilişki kurar.	1	0	1	0
KAZANIM BELİRTİLMEMİŞ	3	3	0	100
Kimya	S	D	Y	B%
Sıvılarda viskoziteyi etkileyen faktörleri açıklar.	1	1	0	100
Çözünmüş madde oranını belirten ifadeleri yorumlar.	1	1	0	100
KAZANIM BELİRTİLMEMİŞ	5	5	0	100
Biyoloji	S	D	Y	B%
Canlıların yapısını oluşturan organik ve inorganik bileşikleri açıklar.	1	1	0	100
Hücre zarından madde geçişine ilişkin kontrollü bir deney yapar.	1	1	0	100
Canlıların sınıflandırılmasında kullanılan âlemleri ve bu âlemlerin genel özelliklerini açıklar.	1	1	0	100
Canlılardaki beslenme şekillerini örneklerle açıklar.	1	1	0	100
Kalıtımın genel esaslarını açıklar.	1	1	0	100
KAZANIM BELİRTİLMEMİŞ	1	1	0	100

# SONUÇ BELGESİ

İSTANBUL / BEYLİKDÜZÜ / DÜNYA ETÜT MERKEZİ

Öğrenci	Numara	Sınıf
AYŞENUR İRKİLMEZ	74	12-XX

Puan Türü	Puan	Genel Ortalama	Dereceler				
			Snf	Kurum	İlçe	İl	Genel

TYT	▲ 422,261	322,390	30	35	86	2021	21093
-----	-----------	---------	----	----	----	------	-------

Katılımlar:	128	150	675	17016	189687
-------------	-----	-----	-----	-------	--------

Ders	Soru	Doğru	Yanlış	Net	Başarı %	Sınıf Ort.	Kurum Ort.	Genel Ort.
Türkçe	40	35	5	33,75	84	▲ 31,96	▲ 31,96	▲ 27,20
Tarih-1	5	5	0	5,00	100	▲ 3,69	▲ 3,76	▲ 2,95
Coğrafya-1	5	3	2	2,50	50	▼ 3,21	▼ 3,26	▼ 2,52
Felsefe	5	5	0	5,00	100	▲ 4,49	▲ 4,47	▲ 3,94
Din Kül. ve Ahl. Bil.	5	4	1	3,75	75	▲ 3,71	▲ 3,74	▲ 3,31
Felsefe (Seçmeli)	5	0	0	0,00	0	◆ 0,00	◆ 0,00	▼ 0,01
TYT Sosyal	20	17	3	16,25	81	▲ 15,10	▲ 15,23	▲ 12,72
Matematik-1	30	19	4	18,00	60	▲ 16,06	▲ 16,26	▲ 10,35
Geometri	10	7	1	6,75	68	▲ 4,63	▲ 4,69	▲ 2,82
TYT Matematik	40	26	5	24,75	62	▲ 20,70	▲ 20,94	▲ 13,17
Fizik	7	7	0	7,00	100	▲ 3,34	▲ 3,48	▲ 2,09
Kimya	7	7	0	7,00	100	▲ 4,86	▲ 4,86	▲ 3,21
Biyoloji	6	5	1	4,75	79	▲ 3,66	▲ 3,71	▲ 2,38
TYT Fen	20	19	1	18,75	94	▲ 11,87	▲ 12,05	▲ 7,68
Toplam:	120	97	14	93,50	78	▲ 79,62	▲ 80,18	▲ 60,77

Soru No	1234567890123456789012345678901234567890
---------	--

TYT Türkçe	aECEDDABDBEAABDCCDADBECAAbDCBDDcCCaEEDC
------------	---

Cevap Anahtarı	A CECEDDABDBEAABDCCDADBEBAAADCBDDBCCBEEDC
----------------	---

TYT Sosyal	BAEDCBeaAEEAECEBDCeCbC
------------	------------------------

Cevap Anahtarı	A BAEDCBDCAEAECEBDCEDCEDCAC
----------------	-----------------------------

TYT Matematik	DBEABCAEECDaEdC CadDA A BD CEBDeA BE
---------------	--------------------------------------

Cevap Anahtarı	A DBEABCAEECDCEECDCBEDABCABCBDDCEBDAACBED
----------------	---

TYT Fen	BCADECBDBDBADBCDeCC
---------	---------------------

Cevap Anahtarı	A BCADECBDBDBADBCDeCC
----------------	-----------------------

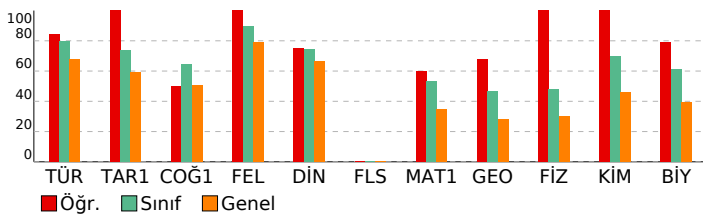

# ÜÇDÖRTBEŞ TYT TÜRKİYE GENELİ SON PROVA MAYIS 2026

DERSLERE GÖRE ANALİZ

TYT Türkçe	S D Y B%
Türkçe	S D Y B%
KAZANIM BELİRTİLMEMİŞ	40 35 5 88

TYT Sosyal	S D Y B%
Tarih-1	S D Y B%
İlk ve Orta Çağlarda İÇ Asya'daki Türk siyasi teşekküllerinin güç ve yönetim yapısını açıklar.	1 1 0 100
Türklerin Anadolu'ya yerleşmeye başlaması ile Türkiye Selçuklu Devleti'nin yıkılışı arasındaki süreçte meydana gelen	1 1 0 100
Millî Mücadele sonucunda kazanılan diplomatik başarıları ülkemizin bağımsızlığı açısından değerlendirir.	2 2 0 100
1453-1683 yılları arasında Osmanlı Devleti'nde gerçekleşen önemli isyanların neden ve sonuçlarını müzakere eder	1 1 0 100

Coğrafya-1	S D Y B%
Bilgi haritalara aktarmada kullanılan yöntem ve teknikleri açıklar.	1 1 0 100
Yeryüzündeki farklı iklim tiplerinin özellikleri ve dağılımı hakkında çıkarımlarda bulunur.	1 0 1 0
Nüfus piramitlerinden hareketle nüfusun yapısıyla ilgili çıkarımlarda bulunur.	1 0 1 0
Dünyadaki farklı bölge örneklerini, özellikleri ve bölge belirlemede kullanılan kriterler açısından değerlendirir.	1 1 0 100
Afetlerin oluşum nedenlerini ve özelliklerini açıklar.	1 1 0 100

Felsefe	S D Y B%
Bilgi felsefesinin konusunu ve problemlerini açıklar.	1 1 0 100
MS 2. yüzyıl-MS 15. yüzyıl felsefesini hazırlayan düşünce ortamını açıklar.	1 1 0 100
Ahlak felsefesinin konusunu, kavramlarını ve problemlerini muhakeme edebilme	1 1 0 100
KAZANIM BELİRTİLMEMİŞ	2 2 0 100

Din Kül. ve Ahl. Bil.	S D Y B%
Hiz. Muhammed'in (sav) beşeri ve peygamberlik yönünü özetleyebilme	1 1 0 100
Allah'ın varlığı ve birliği konusunda akli ve nakli delilleri analiz eder.	1 1 0 100
Kur'an'ı Kerim'de geçen bazı kavramları yorumlar.	1 1 0 100
Dini yorum farklılıklarının ortaya çıkış sebeplerini sentezleyebilme	1 1 0 100
Hiz. Muhammed'in örnek şahsiyetini tanıtır.	1 1 0 100

Felsefe (Seçmeli)	S D Y B%
Varlık felsefesinin konusunu ve problemlerini açıklar.	1 0 0 0
18. yüzyıl -19. yüzyıl felsefesini hazırlayan düşünce ortamını açıklar.	1 0 0 0
Siyaset felsefesinin konusunu, kavramlarını ve problemlerini muhakeme edebilme	1 0 0 0
KAZANIM BELİRTİLMEMİŞ	2 0 0 0

TYT Matematik	S D Y B%
Matematik-1	S D Y B%
KAZANIM BELİRTİLMEMİŞ	30 19 4 63

Geometri	S D Y B%
KAZANIM BELİRTİLMEMİŞ	10 7 1 70

TYT Fen	S D Y B%
Fizik	S D Y B%
Fiziksel nicelikleri sınıflandırır.	1 1 0 100
Durgun akışkanlarda cisimlere etki eden kaldırma kuvvetinin basınç kuvveti farkından kaynaklandığını açıklar.	1 1 0 100
Titreşim, dalga hareketi, dalga boyu, periyot, frekans, hız ve genlik kavramlarını açıklar.	1 1 0 100
Işık şiddeti, ışık akısı ve aydınlanma şiddeti kavramları arasında ilişki kurar.	1 1 0 100
KAZANIM BELİRTİLMEMİŞ	3 3 0 100

Kimya	S D Y B%
Sıvılarda viskoziteyi etkileyen faktörleri açıklar.	1 1 0 100
Çözünmüş madde oranını belirten ifadeleri yorumlar.	1 1 0 100
KAZANIM BELİRTİLMEMİŞ	5 5 0 100

Biyoloji	S D Y B%
Canlıların yapısını oluşturan organik ve inorganik bileşikleri açıklar.	1 1 0 100
Hücre zarından madde geçişine ilişkin kontrollü bir deney yapar.	1 1 0 100
Canlıların sınıflandırılmasında kullanılan âlemleri ve bu âlemlerin genel özelliklerini açıklar.	1 1 0 100
Canlılardaki beslenme şekillerini örneklerle açıklar.	1 0 1 0
Kalıtımın genel esaslarını açıklar.	1 1 0 100
KAZANIM BELİRTİLMEMİŞ	1 1 0 100

**SONUÇ BELGESİ**

İSTANBUL / BEYLİKDÜZÜ / DÜNYA ETÜT MERKEZİ

**ÜÇDÖRTBEŞ TYT TÜRKİYE GENELİ SON PROVA MAYIS 2026**

**DERSLERE GÖRE ANALİZ**

Öğrenci	Numara	Sınıf
AZRA BİLLUR SAYIN	0	12-XX

<b>TYT Türkçe</b>	<b>S D Y B%</b>
Türkçe	5 10 100
KAZANIM BELİRTİLMEMİŞ	40 31 8 78

Puan Türü	Puan	Genel Ortalama	Dereceler				
			Snf	Kurum	İlçe	İl	Genel
TYT	▲ 374,189	322,390	76	92	253	5161	54916
Katılımlar:			128	150	675	17016	189687

<b>TYT Sosyal</b>	<b>S D Y B%</b>
Tarih-1	1 1 0 100
İlk ve Orta Çağlarda İÇ Asya'daki Türk siyasi teşekküllerinin güç ve yönetim yapısını açıklar.	1 1 0 100
Türklerin Anadolu'ya yerleşmeye başlaması ile Türkiye Selçuklu Devleti'nin yıkılışı arasındaki süreçte meydana geleni	1 0 0 0
Millî Mücadele sonucunda kazanılan diplomatik başarıları ülkemizin bağımsızlığı açısından değerlendirir.	2 1 0 50
1453-1683 yılları arasında Osmanlı Devleti'nde gerçekleşen önemli isyanların neden ve sonuçlarını müzakere eder	1 1 0 100

Ders	Soru	Doğru	Yanlış	Net	Başarı %	Sınıf Ort.	Kurum Ort.	Genel Ort.
Türkçe	40	31	8	29,00	73	▼ 31,96	▼ 31,96	▲ 27,20
Tarih-1	5	3	0	3,00	60	▼ 3,69	▼ 3,76	▲ 2,95
Coğrafya-1	5	4	1	3,75	75	▲ 3,21	▲ 3,26	▲ 2,52
Felsefe	5	5	0	5,00	100	▲ 4,49	▲ 4,47	▲ 3,94
Din Küll. ve Ahl. Bil.	5	4	1	3,75	75	▲ 3,71	▲ 3,74	▲ 3,31
Felsefe (Seçmeli)	5	0	0	0,00	0	◆ 0,00	◆ 0,00	▼ 0,01
TYT Sosyal	20	16	2	15,50	78	▲ 15,10	▲ 15,23	▲ 12,72
Matematik-1	30	17	3	16,25	54	▲ 16,06	▼ 16,26	▲ 10,35
Geometri	10	4	0	4,00	40	▼ 4,63	▼ 4,69	▲ 2,82
TYT Matematik	40	21	3	20,25	51	▼ 20,70	▼ 20,94	▲ 13,17
Fizik	7	1	1	0,75	11	▼ 3,34	▼ 3,48	▼ 2,09
Kimya	7	6	0	6,00	86	▲ 4,86	▲ 4,86	▲ 3,21
Biyoloji	6	6	0	6,00	100	▲ 3,66	▲ 3,71	▲ 2,38
TYT Fen	20	13	1	12,75	64	▲ 11,87	▲ 12,05	▲ 7,68
<b>Toplam:</b>	<b>120</b>	<b>81</b>	<b>14</b>	<b>77,50</b>	<b>65</b>	<b>▼ 79,62</b>	<b>▼ 80,18</b>	<b>▲ 60,77</b>

<b>TYT Matematik</b>	<b>S D Y B%</b>
Matematik-1	30 17 3 57
KAZANIM BELİRTİLMEMİŞ	30 17 3 57
Geometri	10 4 0 40
KAZANIM BELİRTİLMEMİŞ	10 4 0 40

Soru No	1234567890123456789012345678901234567890
TYT Türkçe	CECdeAbBE aBDAACDCCEAbAbBeADCBBDCBDCdE
Cevap Anahtarı	B CEEADABEBDBDAACDCCEADABADADCBBDCBDCCEE
TYT Sosyal	E B CBAEDaEACBCCCECb
Cevap Anahtarı	B EDBACBAEDCEACBCCCECCDECCA
TYT Matematik	DBEBACd AE DC E DA AeB eDD E BA E
Cevap Anahtarı	B DBEBACEAECDCCECDBDAECABBCCDDEECDBAABCDE
TYT Fen	Ac DC ABDDBDCCEE
Cevap Anahtarı	B CABECDBDCBABBDDBDCCEE

<b>TYT Fen</b>	<b>S D Y B%</b>
Fizik	1 0 1 0
Fiziksel nicelikleri sınıflandırır.	1 0 1 0
Durgun akışkanlarda cisimlere etki eden kaldırma kuvvetinin basınç kuvveti farkından kaynaklandığını açıklar.	1 0 0 0
Titreşim, dalga hareketi, dalga boyu, periyot, frekans, hız ve genlik kavramlarını açıklar.	1 0 0 0
Işık şiddeti, ışık akısı ve aydınlanma şiddeti kavramları arasında ilişki kurar.	1 0 0 0
KAZANIM BELİRTİLMEMİŞ	3 1 0 33
Kimya	1 1 0 100
Sıvılarda viskoziteyi etkileyen faktörleri açıklar.	1 1 0 100
Çözünmüş madde oranını belirten ifadeleri yorumlar.	1 1 0 100
KAZANIM BELİRTİLMEMİŞ	5 4 0 80
Biyoloji	1 1 0 100
Canlıların yapısını oluşturan organik ve inorganik bileşikler açıklar.	1 1 0 100
Hücre zarından madde geçişine ilişkin kontrollü bir deney yapar.	1 1 0 100
Canlıların sınıflandırılmasında kullanılan âlemleri ve bu âlemlerin genel özelliklerini açıklar.	1 1 0 100
Canlılardaki beslenme şekillerini örneklerle açıklar.	1 1 0 100
Kalıtımın genel esaslarını açıklar.	1 1 0 100
KAZANIM BELİRTİLMEMİŞ	1 1 0 100

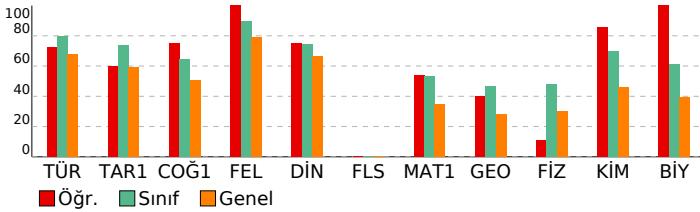

# SONUÇ BELGESİ

İSTANBUL / BEYLİKDÜZÜ / DÜNYA ETÜT MERKEZİ

Öğrenci	Numara	Sınıf
AZRA EMİNE ÖZOKUR	0	12-XX

Puan Türü	Puan	Genel Ortalama	Dereceler				
			Snf	Kurum	İlçe	İl	Genel

TYT	▼ 321,166	322,390	111	130	423	9273	98508
-----	-----------	---------	-----	-----	-----	------	-------

Katılımlar:	128	150	675	17016	189687
-------------	-----	-----	-----	-------	--------

Ders	Soru	Doğru	Yanlış	Net	Başarı %	Sınıf Ort.	Kurum Ort.	Genel Ort.
Türkçe	40	28	8	26,00	65	▼ 31,96	▼ 31,96	▼ 27,20
Tarih-1	5	2	0	2,00	40	▼ 3,69	▼ 3,76	▼ 2,95
Coğrafya-1	5	3	0	3,00	60	▼ 3,21	▼ 3,26	▲ 2,52
Felsefe	5	5	0	5,00	100	▲ 4,49	▲ 4,47	▲ 3,94
Din Kül. ve Ahl. Bil.	5	3	2	2,50	50	▼ 3,71	▼ 3,74	▼ 3,31
Felsefe (Seçmeli)	5	0	0	0,00	0	◆ 0,00	◆ 0,00	▼ 0,01
TYT Sosyal	20	13	2	12,50	63	▼ 15,10	▼ 15,23	▼ 12,72
Matematik-1	30	12	6	10,50	35	▼ 16,06	▼ 16,26	▲ 10,35
Geometri	10	3	0	3,00	30	▼ 4,63	▼ 4,69	▲ 2,82
TYT Matematik	40	15	6	13,50	34	▼ 20,70	▼ 20,94	▲ 13,17
Fizik	7	1	6	-0,50	-7	▼ 3,34	▼ 3,48	▼ 2,09
Kimya	7	5	2	4,50	64	▼ 4,86	▼ 4,86	▲ 3,21
Biyoloji	6	4	1	3,75	63	▲ 3,66	▲ 3,71	▲ 2,38
TYT Fen	20	10	9	7,75	39	▼ 11,87	▼ 12,05	▲ 7,68
<b>Toplam:</b>	<b>120</b>	<b>66</b>	<b>25</b>	<b>59,75</b>	<b>50</b>	<b>▼ 79,62</b>	<b>▼ 80,18</b>	<b>▼ 60,77</b>

Soru No	1234567890123456789012345678901234567890
---------	--

TYT Türkçe	CEedADBE aBDAACDCCEADb b AbdBBDC DCdE
Cevap Anahtarı	B CECEADBEEDBDAACDCCEADABADADCBBDCCBDCCE

TYT Sosyal	E B B E CEACDBbbECD
Cevap Anahtarı	B EDBACBAEDCEACDBCCEDDECCA

TYT Matematik	DB cA b A DcBEa Ea eBBC D C BA
Cevap Anahtarı	B DBEBACECAECDCECDBDAECABBBCDDEECDBAABCDE

TYT Fen	eAdcacdCaABDaBDCC c
Cevap Anahtarı	B CABECDBDCBABBDDBCCEE

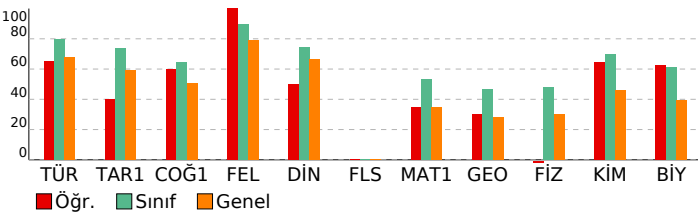

# ÜÇDÖRTBEŞ TYT TÜRKİYE GENELİ SON PROVA MAYIS 2026

DERSLERE GÖRE ANALİZ

TYT Türkçe		S D Y B%
Türkçe		1 1 0 100
KAZANIM BELİRTİLMEMİŞ		40 28 8 70

TYT Sosyal		S D Y B%
Tarih-1		1 1 0 100
İlk ve Orta Çağlarda İÇ Asya'daki Türk siyasi teşekküllerinin güç ve yönetim yapısını açıklar.		1 1 0 100
Türklerin Anadolu'ya yerleşmeye başlaması ile Türkiye Selçuklu Devleti'nin yıkılışı arasındaki süreçte meydana gelen		1 0 0 0
Millî Mücadele sonucunda kazanılan diplomatik başarıları ülkemizin bağımsızlığı açısından değerlendirir.		2 1 0 50
1453-1683 yılları arasında Osmanlı Devleti'nde gerçekleşen önemli isyanların neden ve sonuçlarını müzakere edeb		1 0 0 0

Coğrafya-1		S D Y B%
Bilgileri haritalara aktarmada kullanılan yöntem ve teknikleri açıklar.		1 1 0 100
Yeryüzündeki farklı iklim tiplerinin özellikleri ve dağılımı hakkında çıkarımlarda bulunur.		1 0 0 0
Nüfus piramitlerinden hareketle nüfusun yapısıyla ilgili çıkarımlarda bulunur.		1 1 0 100
Dünyadaki farklı bölge örneklerini, özellikleri ve bölge belirlemede kullanılan kriterler açısından değerlendirir.		1 0 0 0
Afetlerin oluşum nedenlerini ve özelliklerini açıklar.		1 1 0 100

Felsefe		S D Y B%
Bilgi felsefesinin konusunu ve problemlerini açıklar.		1 1 0 100
MS 2. yüzyıl-MS 15. yüzyıl felsefesini hazırlayan düşünce ortamını açıklar.		1 1 0 100
Ahlak felsefesinin konusunu, kavramlarını ve problemlerini muhakeme edebilme		1 1 0 100
KAZANIM BELİRTİLMEMİŞ		2 2 0 100

Din Kül. ve Ahl. Bil.		S D Y B%
Hiz. Muhammed'in (sav) beşeri ve peygamberlik yönünü özetleyebilme		1 0 1 0
Allah'ın varlığı ve birliği konusunda akli ve nakli delilleri analiz eder.		1 1 0 100
Kur'an'ı Kerim'de geçen bazı kavramları yorumlar.		1 0 1 0
Dini yorum farklılıklarının ortaya çıkış sebeplerini sentezleyebilme		1 1 0 100
Hiz. Muhammed'in örnek şahsiyetini tanıtır.		1 1 0 100

Felsefe (Seçmeli)		S D Y B%
Varlık felsefesinin konusunu ve problemlerini açıklar.		1 0 0 0
18. yüzyıl -19. yüzyıl felsefesini hazırlayan düşünce ortamını açıklar.		1 0 0 0
Siyaset felsefesinin konusunu, kavramlarını ve problemlerini muhakeme edebilme		1 0 0 0
KAZANIM BELİRTİLMEMİŞ		2 0 0 0

TYT Matematik		S D Y B%
Matematik-1		30 12 6 40
KAZANIM BELİRTİLMEMİŞ		30 12 6 40
Geometri		10 3 0 30
KAZANIM BELİRTİLMEMİŞ		10 3 0 30

TYT Fen		S D Y B%
Fizik		1 0 1 0
Fiziksel nicelikleri sınıflandırır.		1 0 1 0
Durgun akışkanlarda cisimlere etki eden kaldırma kuvvetinin basınç kuvveti farkından kaynaklandığını açıklar.		1 0 1 0
Titreşim, dalga hareketi, dalga boyu, periyot, frekans, hız ve genlik kavramlarını açıklar.		1 0 1 0
Işık şiddeti, ışık akısı ve aydınlanma şiddeti kavramları arasında ilişki kurar.		1 0 1 0
KAZANIM BELİRTİLMEMİŞ		3 1 2 33

Kimya		S D Y B%
Sıvılarda viskoziteyi etkileyen faktörleri açıklar.		1 1 0 100
Çözünmüş madde oranını belirten ifadeleri yorumlar.		1 1 0 100
KAZANIM BELİRTİLMEMİŞ		5 3 2 60

Biyoloji		S D Y B%
Canlıların yapısını oluşturan organik ve inorganik bileşikleri açıklar.		1 1 0 100
Hücre zarından madde geçişine ilişkin kontrollü bir deney yapar.		1 1 0 100
Canlıların sınıflandırılmasında kullanılan âlemleri ve bu âlemlerin genel özelliklerini açıklar.		1 1 0 100
Canlılardaki beslenme şekillerini örneklerle açıklar.		1 0 1 0
Kalıtımın genel esaslarını açıklar.		1 1 0 100
KAZANIM BELİRTİLMEMİŞ		1 0 0 0

# SONUÇ BELGESİ

İSTANBUL / BEYLİKDÜZÜ / DÜNYA ETÜT MERKEZİ

Öğrenci	Numara	Sınıf
AZRA İÇTEN	0	12-XX

Puan Türü	Puan	Genel Ortalama	Dereceler				
			Snf	Kurum	İlçe	İl	Genel
TYT	▲ 389,550	322,390	59	70	188	4000	43197
Katılımlar:			128	150	675	17016	189687

Ders	Soru	Doğru	Yanlış	Net	Başarı %	Sınıf Ort.	Kurum Ort.	Genel Ort.
Türkçe	40	32	4	31,00	78	▼ 31,96	▼ 31,96	▲ 27,20
Tarih-1	5	4	1	3,75	75	▲ 3,69	▼ 3,76	▲ 2,95
Coğrafya-1	5	3	2	2,50	50	▼ 3,21	▼ 3,26	▼ 2,52
Felsefe	5	5	0	5,00	100	▲ 4,49	▲ 4,47	▲ 3,94
Din Kül. ve Ahl. Bil.	5	3	2	2,50	50	▼ 3,71	▼ 3,74	▼ 3,31
Felsefe (Seçmeli)	5	0	0	0,00	0	◆ 0,00	◆ 0,00	▼ 0,01
TYT Sosyal	20	15	5	13,75	69	▼ 15,10	▼ 15,23	▲ 12,72
Matematik-1	30	21	3	20,25	68	▲ 16,06	▲ 16,26	▲ 10,35
Geometri	10	5	1	4,75	48	▲ 4,63	▲ 4,69	▲ 2,82
TYT Matematik	40	26	4	25,00	63	▲ 20,70	▲ 20,94	▲ 13,17
Fizik	7	4	2	3,50	50	▲ 3,34	▲ 3,48	▲ 2,09
Kimya	7	6	1	5,75	82	▲ 4,86	▲ 4,86	▲ 3,21
Biyoloji	6	4	1	3,75	63	▲ 3,66	▲ 3,71	▲ 2,38
TYT Fen	20	14	4	13,00	65	▲ 11,87	▲ 12,05	▲ 7,68
<b>Toplam:</b>	<b>120</b>	<b>87</b>	<b>17</b>	<b>82,75</b>	<b>69</b>	▲ 79,62	▲ 80,18	▲ 60,77

Soru No	12345678901234567890123456789012345678901234567890
TYT Türkçe	CECEcD BcBEAAB CCCDADB BAAADddDBC BEEDC
Cevap Anahtarı	A CECEDDABDBEAABDCCDADBEBAAADCBDDBCCBEEDC
TYT Sosyal	BcEDCBbCcEAECBDDdECDB
Cevap Anahtarı	A BAEDCBDCAEAECEBDCEDCEDCAC
TYT Matematik	DBEAB b aDCbECDCB DAB ABCBDD CbB A BE
Cevap Anahtarı	A DBEABCAEECDCEECDCBEDABCAACBDDCEBDAACBED
TYT Fen	dEaDEC CDBDBdB DEdC
Cevap Anahtarı	A BCADCECBDBDBADECDEEC

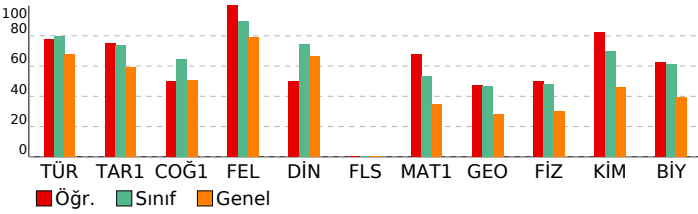

# ÜÇDÖRTBEŞ TYT TÜRKİYE GENELİ SON PROVA MAYIS 2026

## DERSLERE GÖRE ANALİZ

TYT Türkçe	S	D	Y	B%
Türkçe	40	32	4	80
KAZANIM BELİRTİLMEMİŞ				
TYT Sosyal	S	D	Y	B%
Tarih-1	1	1	0	100
İlk ve Orta Çağlarda İÇ Asya'daki Türk siyasi teşekküllerinin güç ve yönetim yapısını açıklar.	1	1	0	100
Türklerin Anadolu'ya yerleşmeye başlaması ile Türkiye Selçuklu Devleti'nin yıkılışı arasındaki süreç meydana geldi	1	0	1	0
Millî Mücadele sonucunda kazanılan diplomatik başarıları ülkemizin bağımsızlığı açısından değerlendirir.	2	2	0	100
1453-1683 yılları arasında Osmanlı Devleti'nde gerçekleşen önemli isyanların neden ve sonuçlarını müzakere edeb	1	1	0	100
Coğrafya-1	1	1	0	100
Bilgi haritalara aktarmada kullanılan yöntem ve teknikleri açıklar.	1	1	0	100
Yeryüzündeki farklı iklim tiplerinin özellikleri ve dağılışı hakkında çıkarımlarda bulunur.	1	0	1	0
Nüfus piramitlerinden hareketle nüfusun yapısıyla ilgili çıkarımlarda bulunur.	1	1	0	100
Dünyadaki farklı bölge örneklerini, özellikleri ve bölge belirlemede kullanılan kriterler açısından değerlendirir.	1	0	1	0
Afetlerin oluşum nedenlerini ve özelliklerini açıklar.	1	1	0	100
Felsefe	2	2	0	100
Bilgi felsefesinin konusunu ve problemlerini açıklar.	1	1	0	100
MS 2. yüzyıl-MS 15. yüzyıl felsefesini hazırlayan düşünce ortamını açıklar.	1	1	0	100
Ahlak felsefesinin konusunu, kavramlarını ve problemlerini muhakeme edebilme	1	1	0	100
KAZANIM BELİRTİLMEMİŞ	2	2	0	100
Din Kül. ve Ahl. Bil.	1	0	1	0
Hz. Muhammed'in (sav) beşeri ve peygamberlik yönünü özetleyebilme	1	0	1	0
Allah'ın varlığı ve birliği konusunda akli ve nakli delilleri analiz eder.	1	1	0	100
Kur'an'ı Kerim'de geçen bazı kavramları yorumlar.	1	1	0	100
Dini yorum farklılıklarının ortaya çıkış sebeplerini sentezleyebilme	1	1	0	100
Hz. Muhammed'in örnek şahsiyetini tanıtır.	1	0	1	0
Felsefe (Seçmeli)	1	0	1	0
Varlık felsefesinin konusunu ve problemlerini açıklar.	1	0	0	0
18. yüzyıl -19. yüzyıl felsefesini hazırlayan düşünce ortamını açıklar.	1	0	0	0
Siyaset felsefesinin konusunu, kavramlarını ve problemlerini muhakeme edebilme	1	0	0	0
KAZANIM BELİRTİLMEMİŞ	2	0	0	0
TYT Matematik	S	D	Y	B%
Matematik-1	30	21	3	70
KAZANIM BELİRTİLMEMİŞ				
Geometri	10	5	1	50
KAZANIM BELİRTİLMEMİŞ				
TYT Fen	S	D	Y	B%
Fizik	7	4	2	100
Fiziksel nicelikleri sınıflandırır.	1	0	1	0
Durgun akışkanlarda cisimlere etki eden kaldırma kuvvetinin basınç kuvveti farkından kaynaklandığını açıklar.	1	0	1	0
Titreşim, dalga hareketi, dalga boyu, periyot, frekans, hız ve genlik kavramlarını açıklar.	1	1	0	100
Işık şiddeti, ışık akısı ve aydınlanma şiddeti kavramları arasında ilişki kurar.	1	0	0	0
KAZANIM BELİRTİLMEMİŞ	3	3	0	100
Kimya	7	6	1	100
Sıvılarda viskoziteyi etkileyen faktörleri açıklar.	1	1	0	100
Çözünmüş madde oranını belirten ifadeleri yorumlar.	1	0	1	0
KAZANIM BELİRTİLMEMİŞ	5	5	0	100
Biyoloji	6	4	1	100
Canlıların yapısını oluşturan organik ve inorganik bileşikleri açıklar.	1	1	0	100
Hücre zarından madde geçişine ilişkin kontrollü bir deney yapar.	1	0	0	0
Canlıların sınıflandırılmasında kullanılan âlemleri ve bu âlemlerin genel özelliklerini açıklar.	1	1	0	100
Canlılardaki beslenme şekillerini örneklerle açıklar.	1	1	0	100
Kalıtımın genel esaslarını açıklar.	1	1	0	100
KAZANIM BELİRTİLMEMİŞ	1	1	0	100

**SONUÇ BELGESİ**

İSTANBUL / BEYLİKDÜZÜ / DÜNYA ETÜT MERKEZİ

**ÜÇDÖRTBEŞ TYT TÜRKİYE GENELİ SON PROVA MAYIS 2026**

**DERSLERE GÖRE ANALİZ**

Öğrenci	Numara	Sınıf
BATUHAN DOĞAN	0	12-XX

Puan Türü	Puan	Genel Ortalama	Dereceler				
			Snf	Kurum	İlçe	İl	Genel
TYT	▲ 345,871	322,390	94	113	349	7290	77508
Katılımlar:			128	150	675	17016	189687

Ders	Soru	Doğru	Yanlış	Net	Başarı %	Sınıf Ort.	Kurum Ort.	Genel Ort.
Türkçe	40	28	8	26,00	65	▼ 31,96	▼ 31,96	▼ 27,20
Tarih-1	5	1	4	0,00	0	▼ 3,69	▼ 3,76	▼ 2,95
Coğrafya-1	5	3	2	2,50	50	▼ 3,21	▼ 3,26	▼ 2,52
Felsefe	5	4	1	3,75	75	▼ 4,49	▼ 4,47	▼ 3,94
Din Kül. ve Ahl. Bil.	5	3	2	2,50	50	▼ 3,71	▼ 3,74	▼ 3,31
Felsefe (Seçmeli)	5	0	0	0,00	0	◆ 0,00	◆ 0,00	▼ 0,01
TYT Sosyal	20	11	9	8,75	44	▼ 15,10	▼ 15,23	▼ 12,72
Matematik-1	30	16	1	15,75	53	▼ 16,06	▼ 16,26	▲ 10,35
Geometri	10	7	0	7,00	70	▲ 4,63	▲ 4,69	▲ 2,82
TYT Matematik	40	23	1	22,75	57	▲ 20,70	▲ 20,94	▲ 13,17
Fizik	7	6	1	5,75	82	▲ 3,34	▲ 3,48	▲ 2,09
Kimya	7	5	0	5,00	71	▲ 4,86	▲ 4,86	▲ 3,21
Biyoloji	6	1	5	-0,25	-4	▼ 3,66	▼ 3,71	▼ 2,38
TYT Fen	20	12	6	10,50	53	▼ 11,87	▼ 12,05	▲ 7,68
<b>Toplam:</b>	<b>120</b>	<b>74</b>	<b>24</b>	<b>68,00</b>	<b>57</b>	<b>▼ 79,62</b>	<b>▼ 80,18</b>	<b>▲ 60,77</b>

Soru No	1234567890123456789012345678901234567890
TYT Türkçe	CEBEDADBE DdDAACDcb EADdB eAD BBceCBDCdE
Cevap Anahtarı	B CECEADABEBDBDAACDCCBEADABADADCBBDCCBDCCE
TYT Sosyal	EaebdBAEceEAbDBeCECC
Cevap Anahtarı	B EDBACBAEDCEACDBCCEDDECCA
TYT Matematik	DBEBACEaAE DCEECDB ECDBA B E
Cevap Anahtarı	B DBEBACECAECDCEECDBDAECABBBCDDEECDBAABCD E
TYT Fen	CABcCDBD BABD ceCdbd
Cevap Anahtarı	B CABECDBDCBABBDDBCCEE

TYT Türkçe	S	D	Y	B%
Türkçe				
KAZANIM BELİRTİLMEMİŞ	40	28	8	70
TYT Sosyal	S	D	Y	B%
Tarih-1				
İlk ve Orta Çağlarda İÇ Asya'daki Türk siyasi teşekküllerinin güç ve yönetim yapısını açıklar.	1	0	1	0
Türklerin Anadolu'ya yerleşmeye başlaması ile Türkiye Selçuklu Devleti'nin yıkılışı arasındaki süreçte meydana gelen	1	0	1	0
Millî Mücadele sonucunda kazanılan diplomatik başarıları ülkemizin bağımsızlığı açısından değerlendirir.	2	1	1	50
1453-1683 yılları arasında Osmanlı Devleti'nde gerçekleşen önemli isyanların neden ve sonuçlarını müzakere edeb	1	0	1	0
Coğrafya-1				
Bilgileri haritalara aktarmada kullanılan yöntem ve teknikleri açıklar.	1	1	0	100
Yeryüzündeki farklı iklim tiplerinin özellikleri ve dağılımı hakkında çıkarımlarda bulunur.	1	0	1	0
Nüfus piramitlerinden hareketle nüfusun yapısıyla ilgili çıkarımlarda bulunur.	1	0	1	0
Dünyadaki farklı bölge örneklerini, özellikleri ve bölge belirlemede kullanılan kriterler açısından değerlendirir.	1	1	0	100
Afetlerin oluşum nedenlerini ve özelliklerini açıklar.	1	1	0	100
Felsefe				
Bilgi felsefesinin konusunu ve problemlerini açıklar.	1	0	1	0
MS 2. yüzyıl-MS 15. yüzyıl felsefesini hazırlayan düşünce ortamını açıklar.	1	1	0	100
Ahlak felsefesinin konusunu, kavramlarını ve problemlerini muhakeme edebilme	1	1	0	100
KAZANIM BELİRTİLMEMİŞ	2	2	0	100
Din Kül. ve Ahl. Bil.				
Hz. Muhammed'in (sav) beşeri ve peygamberlik yönünü özetleyebilme	1	1	0	100
Allah'ın varlığı ve birliği konusunda akli ve nakli delilleri analiz eder.	1	1	0	100
Kur'an'ı Kerim'de geçen bazı kavramları yorumlar.	1	0	1	0
Dini yorum farklılıklarının ortaya çıkış sebeplerini sentezleyebilme	1	0	1	0
Hz. Muhammed'in örnek şahsiyetini tanıtır.	1	1	0	100
Felsefe (Seçmeli)				
Varlık felsefesinin konusunu ve problemlerini açıklar.	1	0	0	0
18. yüzyıl -19. yüzyıl felsefesini hazırlayan düşünce ortamını açıklar.	1	0	0	0
Siyaset felsefesinin konusunu, kavramlarını ve problemlerini muhakeme edebilme	1	0	0	0
KAZANIM BELİRTİLMEMİŞ	2	0	0	0
TYT Matematik	S	D	Y	B%
Matematik-1				
KAZANIM BELİRTİLMEMİŞ	30	16	1	53
Geometri				
KAZANIM BELİRTİLMEMİŞ	10	7	0	70
TYT Fen	S	D	Y	B%
Fizik				
Fiziksel nicelikleri sınıflandırır.	1	1	0	100
Durgun akışkanlarda cisimlere etki eden kaldırma kuvvetinin basınç kuvveti farkından kaynaklandığını açıklar.	1	1	0	100
Titreşim, dalga hareketi, dalga boyu, periyot, frekans, hız ve genlik kavramlarını açıklar.	1	1	0	100
Işık şiddeti, ışık akısı ve aydınlanma şiddeti kavramları arasında ilişki kurar.	1	1	0	100
KAZANIM BELİRTİLMEMİŞ	3	2	1	67
Kimya				
Sıvılarda viskoziteyi etkileyen faktörleri açıklar.	1	1	0	100
Çözünmüş madde oranını belirten ifadeleri yorumlar.	1	1	0	100
KAZANIM BELİRTİLMEMİŞ	5	3	0	60
Biyoloji				
Canlıların yapısını oluşturan organik ve inorganik bileşikleri açıklar.	1	0	1	0
Hücre zarından madde geçişine ilişkin kontrollü bir deney yapar.	1	1	0	100
Canlıların sınıflandırılmasında kullanılan âlemleri ve bu âlemlerin genel özelliklerini açıklar.	1	0	1	0
Canlılardaki beslenme şekillerini örneklerle açıklar.	1	0	1	0
Kalıtımın genel esaslarını açıklar.	1	0	1	0
KAZANIM BELİRTİLMEMİŞ	1	0	1	0

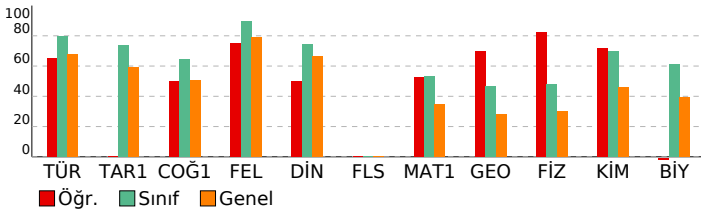

**SONUÇ BELGESİ**

İSTANBUL / BEYLİKDÜZÜ / DÜNYA ETÜT MERKEZİ

**ÜÇDÖRTBEŞ TYT TÜRKİYE GENELİ SON PROVA MAYIS 2026**

**DERSLERE GÖRE ANALİZ**

Öğrenci	Numara	Sınıf
BERAT EKMEKÇİ	0	12-XX

Puan Türü	Puan	Genel Ortalama	Dereceler				
			Snf	Kurum	İlçe	İl	Genel
TYT	▲ 323,541	322,390	105	124	410	9063	96462
Katılımlar:			128	150	675	17016	189687

Ders	Soru	Doğru	Yanlış	Net	Başarı %	Sınıf Ort.	Kurum Ort.	Genel Ort.
Türkçe	40	33	6	31,50	79	▼ 31,96	▼ 31,96	▲ 27,20
Tarih-1	5	2	2	1,50	30	▼ 3,69	▼ 3,76	▼ 2,95
Coğrafya-1	5	1	4	0,00	0	▼ 3,21	▼ 3,26	▼ 2,52
Felsefe	5	5	0	5,00	100	▲ 4,49	▲ 4,47	▲ 3,94
Din Kül. ve Ahl. Bil.	5	5	0	5,00	100	▲ 3,71	▲ 3,74	▲ 3,31
Felsefe (Seçmeli)	5	0	0	0,00	0	◆ 0,00	◆ 0,00	▼ 0,01
TYT Sosyal	20	13	6	11,50	58	▼ 15,10	▼ 15,23	▼ 12,72
Matematik-1	30	13	3	12,25	41	▼ 16,06	▼ 16,26	▲ 10,35
Geometri	10	0	1	-0,25	-3	▼ 4,63	▼ 4,69	▼ 2,82
TYT Matematik	40	13	4	12,00	30	▼ 20,70	▼ 20,94	▼ 13,17
Fizik	7	2	1	1,75	25	▼ 3,34	▼ 3,48	▼ 2,09
Kimya	7	5	2	4,50	64	▼ 4,86	▼ 4,86	▲ 3,21
Biyoloji	6	0	2	-0,50	-8	▼ 3,66	▼ 3,71	▼ 2,38
TYT Fen	20	7	5	5,75	29	▼ 11,87	▼ 12,05	▼ 7,68
<b>Toplam:</b>	<b>120</b>	<b>66</b>	<b>21</b>	<b>60,75</b>	<b>51</b>	<b>▼ 79,62</b>	<b>▼ 80,18</b>	<b>▼ 60,77</b>

Soru No	1234567890123456789012345678901234567890
TYT Türkçe	CECEDADBE DBDAbCDCBaADcdAcADCBBDDCCaDCEE
Cevap Anahtarı	B CECEDADBEbDBDAACDCCBEADABADADCBDDCCBDCEE
TYT Sosyal	ccB CddEbeEACDBCCECD
Cevap Anahtarı	B EDBACBAEDCEACDBCCECDDECCA
TYT Matematik	DBEBAC CA DC a A aa B a b
Cevap Anahtarı	B DBEBACECAECDCEECDBDAECABBBCDDEECDBAABCDE
TYT Fen	A a D DCBAcDb c d
Cevap Anahtarı	B CABECDBDCBAbDDbDCCEE

TYT Türkçe	S	D	Y	B%
Türkçe				
KAZANIM BELİRTİLMEMİŞ	40	33	6	83
TYT Sosyal	S	D	Y	B%
Tarih-1				
İlk ve Orta Çağlarda İÇ Asya'daki Türk siyasi teşekküllerinin güç ve yönetim yapısını açıklar.	1	1	0	100
Türklerin Anadolu'ya yerleşmeye başlaması ile Türkiye Selçuklu Devleti'nin yıkılışı arasındaki süreçte meydana gelen	1	0	0	0
Millî Mücadele sonucunda kazanılan diplomatik başarıları ülkemizin bağımsızlığı açısından değerlendirir.	2	0	2	0
1453-1683 yılları arasında Osmanlı Devleti'nde gerçekleşen önemli isyanların neden ve sonuçlarını müzakere eder	1	1	0	100
Coğrafya-1				
Bilgileri haritalara aktarmada kullanılan yöntem ve teknikleri açıklar.	1	0	1	0
Yeryüzündeki farklı iklim tiplerinin özellikleri ve dağılımı hakkında çıkarımlarda bulunur.	1	0	1	0
Nüfus piramitlerinden hareketle nüfusun yapısıyla ilgili çıkarımlarda bulunur.	1	0	1	0
Dünyadaki farklı bölge örneklerini, özellikleri ve bölge belirlemede kullanılan kriterler açısından değerlendirir.	1	0	1	0
Afetlerin oluşum nedenlerini ve özelliklerini açıklar.	1	1	0	100
Felsefe				
Bilgi felsefesinin konusunu ve problemlerini açıklar.	1	1	0	100
MS 2. yüzyıl-MS 15. yüzyıl felsefesini hazırlayan düşünce ortamını açıklar.	1	1	0	100
Ahlak felsefesinin konusunu, kavramlarını ve problemlerini muhakeme edebilme	1	1	0	100
KAZANIM BELİRTİLMEMİŞ	2	2	0	100
Din Kül. ve Ahl. Bil.				
Hz. Muhammed'in (sav) beşeri ve peygamberlik yönünü özetleyebilme	1	1	0	100
Allah'ın varlığı ve birliği konusunda akli ve nakli delilleri analiz eder.	1	1	0	100
Kur'an'ı Kerim'de geçen bazı kavramları yorumlar.	1	1	0	100
Dini yorum farklılıklarının ortaya çıkış sebeplerini sentezleyebilme	1	1	0	100
Hz. Muhammed'in örnek şahsiyetini tanıtır.	1	1	0	100
Felsefe (Seçmeli)				
Varlık felsefesinin konusunu ve problemlerini açıklar.	1	0	0	0
18. yüzyıl -19. yüzyıl felsefesini hazırlayan düşünce ortamını açıklar.	1	0	0	0
Siyaset felsefesinin konusunu, kavramlarını ve problemlerini muhakeme edebilme	1	0	0	0
KAZANIM BELİRTİLMEMİŞ	2	0	0	0

TYT Matematik	S	D	Y	B%
Matematik-1				
KAZANIM BELİRTİLMEMİŞ	30	13	3	43
Geometri				
KAZANIM BELİRTİLMEMİŞ	10	0	1	0

TYT Fen	S	D	Y	B%
Fizik				
Fiziksel nicelikleri sınıflandırır.	1	0	0	0
Durgun akışkanlarda cisimlere etki eden kaldırma kuvvetinin basınç kuvveti farkından kaynaklandığını açıklar.	1	0	0	0
Titreşim, dalga hareketi, dalga boyu, periyot, frekans, hız ve genlik kavramlarını açıklar.	1	0	0	0
Işık şiddeti, ışık akısı ve aydınlanma şiddeti kavramları arasında ilişki kurar.	1	0	0	0
KAZANIM BELİRTİLMEMİŞ	3	2	1	67
Kimya				
Sıvılarda viskoziteyi etkileyen faktörleri açıklar.	1	1	0	100
Çözünmüş madde oranını belirten ifadeleri yorumlar.	1	1	0	100
KAZANIM BELİRTİLMEMİŞ	5	3	2	60
Biyoloji				
Canlıların yapısını oluşturan organik ve inorganik bileşikleri açıklar.	1	0	0	0
Hücre zarından madde geçişine ilişkin kontrollü bir deney yapar.	1	0	0	0
Canlıların sınıflandırılmasında kullanılan âlemleri ve bu âlemlerin genel özelliklerini açıklar.	1	0	1	0
Canlılardaki beslenme şekillerini örneklerle açıklar.	1	0	1	0
Kalıtımın genel esaslarını açıklar.	1	0	0	0
KAZANIM BELİRTİLMEMİŞ	1	0	0	0

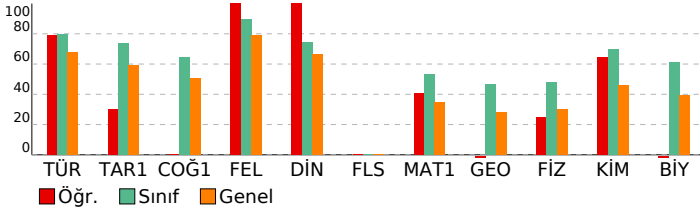

**SONUÇ BELGESİ**  
İSTANBUL / BEYLİKDÜZÜ / DÜNYA ETÜT MERKEZİ

**ÜÇDÖRTBEŞ TYT TÜRKİYE GENELİ SON PROVA MAYIS 2026**  
**DERSLERE GÖRE ANALİZ**

Öğrenci	Numara	Sınıf
BERAT SOLMAZ	0	12-XX

Puan Türü	Puan	Genel Ortalama	Dereceler				
			Snf	Kurum	İlçe	İl	Genel
TYT	▼ 284,100	322,390	123	144	537	12164	131455
Katılımlar:			128	150	675	17016	189687

Ders	Soru	Doğru	Yanlış	Net	Başarı %	Sınıf Ort.	Kurum Ort.	Genel Ort.
Türkçe	40	31	7	29,25	73	▼ 31,96	▼ 31,96	▲ 27,20
Tarih-1	5	4	0	4,00	80	▲ 3,69	▲ 3,76	▲ 2,95
Coğrafya-1	5	3	2	2,50	50	▼ 3,21	▼ 3,26	▼ 2,52
Felsefe	5	5	0	5,00	100	▲ 4,49	▲ 4,47	▲ 3,94
Din Kül. ve Ahl. Bil.	5	2	3	1,25	25	▼ 3,71	▼ 3,74	▼ 3,31
Felsefe (Seçmeli)	5	0	0	0,00	0	◆ 0,00	◆ 0,00	▼ 0,01
TYT Sosyal	20	14	5	12,75	64	▼ 15,10	▼ 15,23	▲ 12,72
Matematik-1	30	0	2	-0,50	-2	▼ 16,06	▼ 16,26	▼ 10,35
Geometri	10	0	0	0,00	0	▼ 4,63	▼ 4,69	▼ 2,82
TYT Matematik	40	0	2	-0,50	-1	▼ 20,70	▼ 20,94	▼ 13,17
Fizik	7	1	1	0,75	11	▼ 3,34	▼ 3,48	▼ 2,09
Kimya	7	3	2	2,50	36	▼ 4,86	▼ 4,86	▼ 3,21
Biyoloji	6	3	2	2,50	42	▼ 3,66	▼ 3,71	▲ 2,38
TYT Fen	20	7	5	5,75	29	▼ 11,87	▼ 12,05	▼ 7,68
<b>Toplam:</b>	<b>120</b>	<b>52</b>	<b>19</b>	<b>47,25</b>	<b>39</b>	<b>▼ 79,62</b>	<b>▼ 80,18</b>	<b>▼ 60,77</b>

Soru No	1234567890123456789012345678901234567890
TYT Türkçe	CEaEDADBE DB AACDCeAaADABbDbDCBBDCcCEa
Cevap Anahtarı	B CECEADABEBDBDAACDCCEADABADADCBBDCCBDCCE
TYT Sosyal	EDB CBAEcaEACDBdeECc
Cevap Anahtarı	B EDBACBAEDCEACDBCCEDDECCA
TYT Matematik	a b
Cevap Anahtarı	B DBEBACECAECDCEECDBDAECABBBCDDEECDBAABCDE
TYT Fen	Ac DC Ac aBDa Ed
Cevap Anahtarı	B CABECDBDCBABBDDBCCEE

TYT Türkçe	S	D	Y	B%
Türkçe				
KAZANIM BELİRTİLMEMİŞ	40	31	7	78
TYT Sosyal	S	D	Y	B%
Tarih-1				
İlk ve Orta Çağlarda İÇ Asya'daki Türk siyasi teşekküllerinin güç ve yönetim yapısını açıklar.	1	1	0	100
Türklerin Anadolu'ya yerleşmeye başlaması ile Türkiye Selçuklu Devleti'nin yıkılışı arasındaki süreçte meydana gelen	1	0	0	0
Millî Mücadele sonucunda kazanılan diplomatik başarıları ülkemizin bağımsızlığı açısından değerlendirir.	2	2	0	100
1453-1683 yılları arasında Osmanlı Devleti'nde gerçekleşen önemli isyanların neden ve sonuçlarını müzakere eder	1	1	0	100
Coğrafya-1				
Bilgileri haritalara aktarmada kullanılan yöntem ve teknikleri açıklar.	1	1	0	100
Yeryüzündeki farklı iklim tiplerinin özellikleri ve dağılımı hakkında çıkarımlarda bulunur.	1	0	1	0
Nüfus piramitlerinden hareketle nüfusun yapısıyla ilgili çıkarımlarda bulunur.	1	0	1	0
Dünyadaki farklı bölge örneklerini, özellikleri ve bölge belirlemede kullanılan kriterler açısından değerlendirir.	1	1	0	100
Afetlerin oluşum nedenlerini ve özelliklerini açıklar.	1	1	0	100
Felsefe				
Bilgi felsefesinin konusunu ve problemlerini açıklar.	1	1	0	100
MS 2. yüzyıl-MS 15. yüzyıl felsefesini hazırlayan düşünce ortamını açıklar.	1	1	0	100
Ahlak felsefesinin konusunu, kavramlarını ve problemlerini muhakeme edebilme	1	1	0	100
KAZANIM BELİRTİLMEMİŞ	2	2	0	100
Din Kül. ve Ahl. Bil.				
Hz. Muhammed'in (sav) beşeri ve peygamberlik yönünü özetleyebilme	1	0	1	0
Allah'ın varlığı ve birliği konusunda akli ve nakli delilleri analiz eder.	1	1	0	100
Kur'an'ı Kerim'de geçen bazı kavramları yorumlar.	1	0	1	0
Dini yorum farklılıklarının ortaya çıkış sebeplerini sentezleyebilme	1	0	1	0
Hz. Muhammed'in örnek şahsiyetini tanıtır.	1	1	0	100
Felsefe (Seçmeli)				
Varlık felsefesinin konusunu ve problemlerini açıklar.	1	0	0	0
18. yüzyıl -19. yüzyıl felsefesini hazırlayan düşünce ortamını açıklar.	1	0	0	0
Siyaset felsefesinin konusunu, kavramlarını ve problemlerini muhakeme edebilme	1	0	0	0
KAZANIM BELİRTİLMEMİŞ	2	0	0	0
TYT Matematik	S	D	Y	B%
Matematik-1				
KAZANIM BELİRTİLMEMİŞ	30	0	2	0
Geometri				
KAZANIM BELİRTİLMEMİŞ	10	0	0	0
TYT Fen	S	D	Y	B%
Fizik				
Fiziksel nicelikleri sınıflandırır.	1	0	1	0
Durgun akışkanlarda cisimlere etki eden kaldırma kuvvetinin basınç kuvveti farkından kaynaklandığını açıklar.	1	0	0	0
Titreşim, dalga hareketi, dalga boyu, periyot, frekans, hız ve genlik kavramlarını açıklar.	1	0	0	0
Işık şiddeti, ışık akısı ve aydınlanma şiddeti kavramları arasında ilişki kurar.	1	0	0	0
KAZANIM BELİRTİLMEMİŞ	3	1	0	33
Kimya				
Sıvılarda viskoziteyi etkileyen faktörleri açıklar.	1	0	0	0
Çözünmüş madde oranını belirten ifadeleri yorumlar.	1	1	0	100
KAZANIM BELİRTİLMEMİŞ	5	2	2	40
Biyoloji				
Canlıların yapısını oluşturan organik ve inorganik bileşikleri açıklar.	1	1	0	100
Hücre zarından madde geçişine ilişkin kontrollü bir deney yapar.	1	0	1	0
Canlıların sınıflandırılmasında kullanılan âlemleri ve bu âlemlerin genel özelliklerini açıklar.	1	1	0	100
Canlılardaki beslenme şekillerini örneklerle açıklar.	1	1	0	100
Kalıtımın genel esaslarını açıklar.	1	0	0	0
KAZANIM BELİRTİLMEMİŞ	1	1	0	100

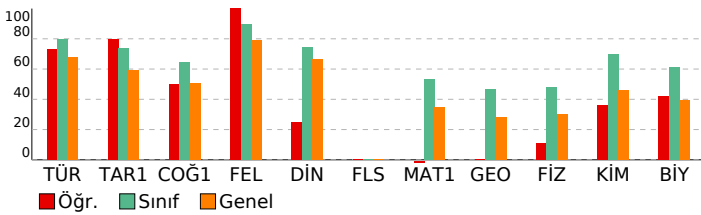

# SONUÇ BELGESİ

İSTANBUL / BEYLİKDÜZÜ / DÜNYA ETÜT MERKEZİ

# ÜÇDÖRTBEŞ TYT TÜRKİYE GENELİ SON PROVA MAYIS 2026

DERSLERE GÖRE ANALİZ

Öğrenci	Numara	Sınıf
BORA TANER	0	12-XX

TYT Türkçe			
Türkçe	S	D	Y B%
KAZANIM BELİRTİLMEMİŞ	40	34	4 85

Puan Türü	Puan	Genel Ortalama	Dereceler				
			Snf	Kurum	İlçe	İl	Genel
TYT	▲ 428,135	322,390	24	29	67	1718	17700
Katılımlar:			128	150	675	17016	189687

TYT Sosyal			
Tarih-1	S	D	Y B%
İlk ve Orta Çağlarda İÇ Asya'daki Türk siyasi teşekküllerinin güç ve yönetim yapısını açıklar.	1	1	0 100
Türklerin Anadolu'ya yerleşmeye başlaması ile Türkiye Selçuklu Devleti'nin yıkılışı arasındaki süreçte meydana gelen	1	1	0 100
Millî Mücadele sonucunda kazanılan diplomatik başarıları ülkemizin bağımsızlığı açısından değerlendirir.	2	2	0 100
1453-1683 yılları arasında Osmanlı Devleti'nde gerçekleşen önemli isyanların neden ve sonuçlarını müzakere eder	1	1	0 100

Ders	Soru	Doğru	Yanlış	Net	Başarı %	Sınıf Ort.	Kurum Ort.	Genel Ort.
Türkçe	40	34	4	33,00	83	▲ 31,96	▲ 31,96	▲ 27,20
Tarih-1	5	5	0	5,00	100	▲ 3,69	▲ 3,76	▲ 2,95
Coğrafya-1	5	4	1	3,75	75	▲ 3,21	▲ 3,26	▲ 2,52
Felsefe	5	4	1	3,75	75	▼ 4,49	▼ 4,47	▼ 3,94
Din Küll. ve Ahl. Bil.	5	4	0	4,00	80	▲ 3,71	▲ 3,74	▲ 3,31
Felsefe (Seçmeli)	5	0	0	0,00	0	◆ 0,00	◆ 0,00	▼ 0,01
TYT Sosyal	20	17	2	16,50	83	▲ 15,10	▲ 15,23	▲ 12,72
Matematik-1	30	24	4	23,00	77	▲ 16,06	▲ 16,26	▲ 10,35
Geometri	10	8	1	7,75	78	▲ 4,63	▲ 4,69	▲ 2,82
TYT Matematik	40	32	5	30,75	77	▲ 20,70	▲ 20,94	▲ 13,17
Fizik	7	6	1	5,75	82	▲ 3,34	▲ 3,48	▲ 2,09
Kimya	7	6	0	6,00	86	▲ 4,86	▲ 4,86	▲ 3,21
Biyoloji	6	4	1	3,75	63	▲ 3,66	▲ 3,71	▲ 2,38
TYT Fen	20	16	2	15,50	78	▲ 11,87	▲ 12,05	▲ 7,68
<b>Toplam:</b>	<b>120</b>	<b>99</b>	<b>13</b>	<b>95,75</b>	<b>80</b>	▲ 79,62	▲ 80,18	▲ 60,77

TYT Sosyal			
Coğrafya-1	S	D	Y B%
Bilgileri haritalara aktarmada kullanılan yöntem ve teknikleri açıklar.	1	1	0 100
Yeryüzündeki farklı iklim tiplerinin özellikleri ve dağılışı hakkında çıkarımlarda bulunur.	1	0	1 0
Nüfus piramitlerinden hareketle nüfusun yapısıyla ilgili çıkarımlarda bulunur.	1	1	0 100
Dünyadaki farklı bölge örneklerini, özellikleri ve bölge belirlemede kullanılan kriterler açısından değerlendirir.	1	1	0 100
Afetlerin oluşum nedenlerini ve özelliklerini açıklar.	1	1	0 100

Felsefe			
Bilgi felsefesinin konusunu ve problemlerini açıklar.	S	D	Y B%
MS 2. yüzyıl-MS 15. yüzyıl felsefesini hazırlayan düşünce ortamını açıklar.	1	1	0 100
Ahlak felsefesinin konusunu, kavramlarını ve problemlerini muhakeme edebilme	1	1	0 100
KAZANIM BELİRTİLMEMİŞ	2	2	0 100

Din Küll. ve Ahl. Bil.			
Hz. Muhammed'in (sav) beşeri ve peygamberlik yönünü özetleyebilme	S	D	Y B%
Allah'ın varlığı ve birliği konusunda akli ve nakli delilleri analiz eder.	1	1	0 100
Kur'an'ı Kerim'de geçen bazı kavramları yorumlar.	1	1	0 100
Dini yorum farklılıklarının ortaya çıkış sebeplerini sentezleyebilme	1	1	0 100
Hz. Muhammed'in örnek şahsiyetini tanıtır.	1	1	0 100

Felsefe (Seçmeli)			
Varlık felsefesinin konusunu ve problemlerini açıklar.	S	D	Y B%
18. yüzyıl -19. yüzyıl felsefesini hazırlayan düşünce ortamını açıklar.	1	0	0 0
Siyaset felsefesinin konusunu, kavramlarını ve problemlerini muhakeme edebilme	1	0	0 0
KAZANIM BELİRTİLMEMİŞ	2	0	0 0

TYT Matematik			
Matematik-1	S	D	Y B%
KAZANIM BELİRTİLMEMİŞ	30	24	4 80
Geometri	S	D	Y B%
KAZANIM BELİRTİLMEMİŞ	10	8	1 80

TYT Fen			
Fizik	S	D	Y B%
Fiziksel nicelikleri sınıflandırır.	1	1	0 100
Durgun akışkanlarda cisimlere etki eden kaldırma kuvvetinin basınç kuvveti farkından kaynaklandığını açıklar.	1	1	0 100
Titreşim, dalga hareketi, dalga boyu, periyot, frekans, hız ve genlik kavramlarını açıklar.	1	0	1 0
Işık şiddeti, ışık akısı ve aydınlanma şiddeti kavramları arasında ilişki kurar.	1	1	0 100
KAZANIM BELİRTİLMEMİŞ	3	3	0 100

Kimya			
Sıvılarda viskoziteyi etkileyen faktörleri açıklar.	S	D	Y B%
Çözünmüş madde oranını belirten ifadeleri yorumlar.	1	1	0 100
KAZANIM BELİRTİLMEMİŞ	5	4	0 80

Biyoloji			
Canlıların yapısını oluşturan organik ve inorganik bileşikleri açıklar.	S	D	Y B%
Hücre zarından madde geçişine ilişkin kontrollü bir deney yapar.	1	1	0 100
Canlıların sınıflandırılmasında kullanılan âlemleri ve bu âlemlerin genel özelliklerini açıklar.	1	1	0 100
Canlılardaki beslenme şekillerini örneklerle açıklar.	1	0	1 0
Kalıtımın genel esaslarını açıklar.	1	1	0 100
KAZANIM BELİRTİLMEMİŞ	1	0	0 0

Soru No	1234567890123456789012345678901234567890
TYT Türkçe	CECEDAb EBDBDAACDCCEADABbeADCbDC BDCEE
Cevap Anahtarı	B CECEDADBEEDBDAACDCCEADABADADCBBDCCBDCEE
TYT Sosyal	EDBACBAEbeCEAbDCE ECD
Cevap Anahtarı	B EDBACBAEDCEACDBCCEDDECCA
TYT Matematik	DdEBACdCAE DCEEbDaDAECABBBCD EECDBAAc E
Cevap Anahtarı	B DBEBACECAEEDCEECDBDAECABBBCDDEECDBAABCDE
TYT Fen	CABEBDBDCBAbD BDCC d
Cevap Anahtarı	B CABECDBDCBAbDDBDCCCEE

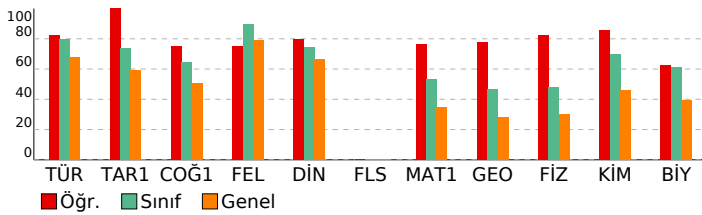

**SONUÇ BELGESİ**

İSTANBUL / BEYLİKDÜZÜ / DÜNYA ETÜT MERKEZİ

Öğrenci	Numara	Sınıf
BURAK SAĞLIK	0	12-XX

Puan Türü	Puan	Genel Ortalama	Dereceler				
			Snf	Kurum	İlçe	İl	Genel
TYT	▼ 291,543	322,390	121	142	517	11652	124912
Katılımlar:			128	150	675	17016	189687

Ders	Soru	Doğru	Yanlış	Net	Başarı %	Sınıf Ort.	Kurum Ort.	Genel Ort.
Türkçe	40	35	4	34,00	85	▲ 31,96	▲ 31,96	▲ 27,20
Tarih-1	5	5	0	5,00	100	▲ 3,69	▲ 3,76	▲ 2,95
Coğrafya-1	5	3	2	2,50	50	▼ 3,21	▼ 3,26	▼ 2,52
Felsefe	5	4	1	3,75	75	▼ 4,49	▼ 4,47	▼ 3,94
Din Kül. ve Ahl. Bil.	5	4	0	4,00	80	▲ 3,71	▲ 3,74	▲ 3,31
Felsefe (Seçmeli)	5	0	0	0,00	0	◆ 0,00	◆ 0,00	▼ 0,01
TYT Sosyal	20	16	3	15,25	76	▲ 15,10	▲ 15,23	▲ 12,72
Matematik-1	30	1	0	1,00	3	▼ 16,06	▼ 16,26	▼ 10,35
Geometri	10	0	0	0,00	0	▼ 4,63	▼ 4,69	▼ 2,82
TYT Matematik	40	1	0	1,00	3	▼ 20,70	▼ 20,94	▼ 13,17
<b>Toplam:</b>	<b>120</b>	<b>52</b>	<b>7</b>	<b>50,25</b>	<b>42</b>	<b>▼ 79,62</b>	<b>▼ 80,18</b>	<b>▼ 60,77</b>

Soru No	1234567890123456789012345678901234567890
TYT Türkçe	CECEDADBe c BDAACDCCBe dbABADADCBBDCCdDCEE
Cevap Anahtarı	B CECEDADBEbDBDAACDCCBEADABADADCBBDCCBDCEE
TYT Sosyal	EDBACBeEDaEACeB CECD
Cevap Anahtarı	B EDBACBAEDCEACDBCCCECDDECCA
TYT Matematik	C
Cevap Anahtarı	B DBEBACECAECDCECECDBDAECABBBCDDEECDBAABCDE

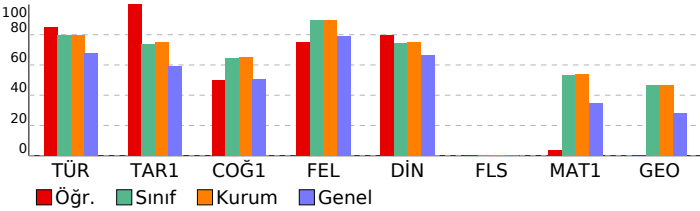

**ÜÇDÖRTBEŞ TYT TÜRKİYE GENELİ SON PROVA MAYIS 2026**

**DERSLERE GÖRE ANALİZ**

TYT Türkçe	S	D	Y	B%
Türkçe				
KAZANIM BELİRTİLMEMİŞ	40	35	4	88
TYT Sosyal	S	D	Y	B%
Tarih-1				
İlk ve Orta Çağlarda İÇ Asya'daki Türk siyasi teşekküllerinin güç ve yönetim yapısını açıklar.	1	1	0	100
Türklerin Anadolu'ya yerleşmeye başlaması ile Türkiye Selçuklu Devleti'nin yıkılışı arasındaki süreçte meydana gelen	1	1	0	100
Millî Mücadele sonucunda kazanılan diplomatik başarıları ülkemizin bağımsızlığı açısından değerlendirir.	2	2	0	100
1453-1683 yılları arasında Osmanlı Devleti'nde gerçekleşen önemli isyanların neden ve sonuçlarını müzakere edeb	1	1	0	100
Coğrafya-1				
Bilgileri haritalara aktarmada kullanılan yöntem ve teknikleri açıklar.	1	1	0	100
Yeryüzündeki farklı iklim tiplerinin özellikleri ve dağılımları hakkında çıkarımlarda bulunur.	1	1	0	100
Nüfus piramitlerinden hareketle nüfusun yapısıyla ilgili çıkarımlarda bulunur.	1	0	1	0
Dünyadaki farklı bölge örneklerini, özellikleri ve bölge belirlemede kullanılan kriterler açısından değerlendirir.	1	0	1	0
Afetlerin oluşum nedenlerini ve özelliklerini açıklar.	1	1	0	100
Felsefe				
Bilgi felsefesinin konusunu ve problemlerini açıklar.	1	1	0	100
MS 2. yüzyıl-MS 15. yüzyıl felsefesini hazırlayan düşünce ortamını açıklar.	1	1	0	100
Ahlak felsefesinin konusunu, kavramlarını ve problemlerini muhakeme edebilme	1	0	1	0
KAZANIM BELİRTİLMEMİŞ	2	2	0	100
Din Kül. ve Ahl. Bil.				
Hz. Muhammed'in (sav) beşeri ve peygamberlik yönünü özetleyebilme	1	1	0	100
Allah'ın varlığı ve birliği konusunda akli ve nakli delilleri analiz eder.	1	1	0	100
Kur'an'ı Kerim'de geçen bazı kavramları yorumlar.	1	0	0	0
Dini yorum farklılıklarının ortaya çıkış sebeplerini sentezleyebilme	1	1	0	100
Hz. Muhammed'in örnek şahsiyetini tanıtır.	1	1	0	100
Felsefe (Seçmeli)				
Varlık felsefesinin konusunu ve problemlerini açıklar.	1	0	0	0
18. yüzyıl -19. yüzyıl felsefesini hazırlayan düşünce ortamını açıklar.	1	0	0	0
Siyaset felsefesinin konusunu, kavramlarını ve problemlerini muhakeme edebilme	1	0	0	0
KAZANIM BELİRTİLMEMİŞ	2	0	0	0

TYT Matematik	S	D	Y	B%
Matematik-1				
KAZANIM BELİRTİLMEMİŞ	30	1	0	3
Geometri				
KAZANIM BELİRTİLMEMİŞ	10	0	0	0

**SONUÇ BELGESİ**

İSTANBUL / BEYLİKDÜZÜ / DÜNYA ETÜT MERKEZİ

**ÜÇDÖRTBEŞ TYT TÜRKİYE GENELİ SON PROVA MAYIS 2026**

**DERSLERE GÖRE ANALİZ**

Öğrenci	Numara	Sınıf
BURAK ULUTAŞ	0	12-XX

<b>TYT Türkçe</b>	<b>S D Y B%</b>
Türkçe	5 4 3 93
KAZANIM BELİRTİLMEMİŞ	40 37 3 93
<b>TYT Sosyal</b>	<b>S D Y B%</b>
Tarih-1	1 1 0 100
Coğrafya-1	1 1 0 100
Felsefe	1 1 0 100
Din Kült. ve Ahl. Bil.	1 1 0 100
Felsefe (Seçmeli)	1 1 0 100
TYT Matematik	1 1 0 100
Matematik-1	1 1 0 100
Geometri	1 1 0 100
TYT Fen	1 1 0 100
Fizik	1 1 0 100
Kimya	1 1 0 100
Biyoloji	1 1 0 100

Puan Türü	Puan	Genel Ortalama	Dereceler				
			Snf	Kurum	İlçe	İl	Genel
TYT	▲ 477,552	322,390	3	3	3	121	1141
Katılımlar:			128	150	675	17016	189687

Ders	Soru	Doğru	Yanlış	Net	Başarı %	Sınıf Ort.	Kurum Ort.	Genel Ort.
Türkçe	40	37	3	36,25	91	▲ 31,96	▲ 31,96	▲ 27,20
Tarih-1	5	5	0	5,00	100	▲ 3,69	▲ 3,76	▲ 2,95
Coğrafya-1	5	5	0	5,00	100	▲ 3,21	▲ 3,26	▲ 2,52
Felsefe	5	5	0	5,00	100	▲ 4,49	▲ 4,47	▲ 3,94
Din Kült. ve Ahl. Bil.	5	4	1	3,75	75	▲ 3,71	▲ 3,74	▲ 3,31
Felsefe (Seçmeli)	5	0	0	0,00	0	◆ 0,00	◆ 0,00	▼ 0,01
TYT Sosyal	20	19	1	18,75	94	▲ 15,10	▲ 15,23	▲ 12,72
Matematik-1	30	30	0	30,00	100	▲ 16,06	▲ 16,26	▲ 10,35
Geometri	10	10	0	10,00	100	▲ 4,63	▲ 4,69	▲ 2,82
TYT Matematik	40	40	0	40,00	100	▲ 20,70	▲ 20,94	▲ 13,17
Fizik	7	5	2	4,50	64	▲ 3,34	▲ 3,48	▲ 2,09
Kimya	7	7	0	7,00	100	▲ 4,86	▲ 4,86	▲ 3,21
Biyoloji	6	6	0	6,00	100	▲ 3,66	▲ 3,71	▲ 2,38
TYT Fen	20	18	2	17,50	88	▲ 11,87	▲ 12,05	▲ 7,68
<b>Toplam:</b>	<b>120</b>	<b>114</b>	<b>6</b>	<b>112,50</b>	<b>94</b>	<b>▲ 79,62</b>	<b>▲ 80,18</b>	<b>▲ 60,77</b>

<b>TYT Türkçe</b>	<b>S D Y B%</b>
Türkçe	5 4 3 93
KAZANIM BELİRTİLMEMİŞ	40 37 3 93
<b>TYT Sosyal</b>	<b>S D Y B%</b>
Tarih-1	1 1 0 100
Coğrafya-1	1 1 0 100
Felsefe	1 1 0 100
Din Kült. ve Ahl. Bil.	1 1 0 100
Felsefe (Seçmeli)	1 1 0 100
TYT Matematik	1 1 0 100
Matematik-1	1 1 0 100
Geometri	1 1 0 100
TYT Fen	1 1 0 100
Fizik	1 1 0 100
Kimya	1 1 0 100
Biyoloji	1 1 0 100

Soru No	1234567890123456789012345678901234567890
TYT Türkçe	CECEDADBEEDBDAACDCCaEdDABADAbCBBDDCCBDCEE
Cevap Anahtarı	B CECEDADBEEDBDAACDCCBEADABADADCBDDCCBDCEE
TYT Sosyal	EDBACBAEDCEACDBCCCECb
Cevap Anahtarı	B EDBACBAEDCEACDBCCCECDDECCA
TYT Matematik	DBEBACECAECDCEECDBDAECABBBCDDEECDBAABCDE
Cevap Anahtarı	B DBEBACECAECDCEECDBDAECABBBCDDEECDBAABCDE
TYT Fen	CABEaDcDCBABDDBDCCCEE
Cevap Anahtarı	B CABECDBDCBABDDBDCCCEE

<b>TYT Matematik</b>	<b>S D Y B%</b>
Matematik-1	1 1 0 100
KAZANIM BELİRTİLMEMİŞ	30 30 0 100
Geometri	1 1 0 100
KAZANIM BELİRTİLMEMİŞ	10 10 0 100
<b>TYT Fen</b>	<b>S D Y B%</b>
Fizik	1 1 0 100
Kimya	1 1 0 100
Biyoloji	1 1 0 100

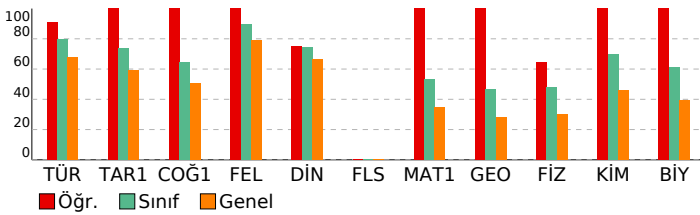

# SONUÇ BELGESİ

İSTANBUL / BEYLİKDÜZÜ / DÜNYA ETÜT MERKEZİ

Öğrenci	Numara	Sınıf
ÇAĞLAR YILMAZ	0	12-XX

Puan Türü	Puan	Genel Ortalama	Dereceler				
			Snf	Kurum	İlçe	İl	Genel
TYT	▲ 452,699	322,390	9	10	22	668	6575
Katılımlar:			128	150	675	17016	189687

Ders	Soru	Doğru	Yanlış	Net	Başarı %	Sınıf Ort.	Kurum Ort.	Genel Ort.
Türkçe	40	37	3	36,25	91	▲ 31,96	▲ 31,96	▲ 27,20
Tarih-1	5	5	0	5,00	100	▲ 3,69	▲ 3,76	▲ 2,95
Coğrafya-1	5	5	0	5,00	100	▲ 3,21	▲ 3,26	▲ 2,52
Felsefe	5	5	0	5,00	100	▲ 4,49	▲ 4,47	▲ 3,94
Din Kül. ve Ahl. Bil.	5	5	0	5,00	100	▲ 3,71	▲ 3,74	▲ 3,31
Felsefe (Seçmeli)	5	0	0	0,00	0	◆ 0,00	◆ 0,00	▼ 0,01
TYT Sosyal	20	20	0	20,00	100	▲ 15,10	▲ 15,23	▲ 12,72
Matematik-1	30	23	3	22,25	74	▲ 16,06	▲ 16,26	▲ 10,35
Geometri	10	8	0	8,00	80	▲ 4,63	▲ 4,69	▲ 2,82
TYT Matematik	40	31	3	30,25	76	▲ 20,70	▲ 20,94	▲ 13,17
Fizik	7	6	1	5,75	82	▲ 3,34	▲ 3,48	▲ 2,09
Kimya	7	6	1	5,75	82	▲ 4,86	▲ 4,86	▲ 3,21
Biyoloji	6	6	0	6,00	100	▲ 3,66	▲ 3,71	▲ 2,38
TYT Fen	20	18	2	17,50	88	▲ 11,87	▲ 12,05	▲ 7,68
<b>Toplam:</b>	<b>120</b>	<b>106</b>	<b>8</b>	<b>104,00</b>	<b>87</b>	▲ 79,62	▲ 80,18	▲ 60,77

Soru No	1234567890123456789012345678901234567890
TYT Türkçe	CEbEDDABDBEAABDCCDADBEBAAbAcCBDDbCCBEEDC
Cevap Anahtarı	A CECEDDABDBEAABDCCDADBEBAAADCBDDbCCBEEDC
TYT Sosyal	BAEDCBDCAEAECEBDCEDC
Cevap Anahtarı	A BAEDCBDCAEAECEBDCEDC
TYT Matematik	DBEABCAEEaDCE CD B aABCAB BDDbCEBDAA ED
Cevap Anahtarı	A DBEABCAEECDCECDCEBDBACBCBDDCEBDAACBED
TYT Fen	BdADECBeDBDBADBCDEEC
Cevap Anahtarı	A BCADCECBDBDBADBCDEEC

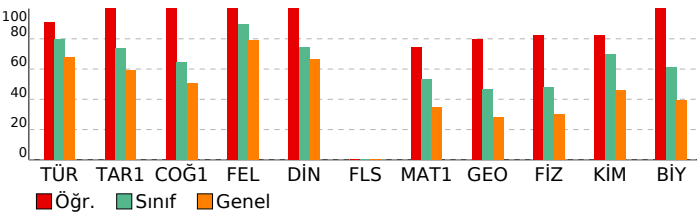

# ÜÇDÖRTBEŞ TYT TÜRKİYE GENELİ SON PROVA MAYIS 2026

**DERSLERE GÖRE ANALİZ**

<b>TYT Türkçe</b>	<b>S D Y B%</b>
Türkçe	1 1 0 100
KAZANIM BELİRTİLMEMİŞ	40 37 3 93
<b>TYT Sosyal</b>	<b>S D Y B%</b>
Tarih-1	1 1 0 100
İlk ve Orta Çağlarda İÇ Asya'daki Türk siyasi teşekküllerinin güç ve yönetim yapısını açıklar.	1 1 0 100
Türklerin Anadolu'ya yerleşmeye başlaması ile Türkiye Selçuklu Devleti'nin yıkılışı arasındaki süreçte meydana gelen	1 1 0 100
Millî Mücadele sonucunda kazanılan diplomatik başarıları ülkemizin bağımsızlığı açısından değerlendirir.	2 2 0 100
1453-1683 yılları arasında Osmanlı Devleti'nde gerçekleşen önemli isyanların neden ve sonuçlarını müzakere edeb	1 1 0 100
<b>Coğrafya-1</b>	<b>S D Y B%</b>
Bilgileri haritalara aktarmada kullanılan yöntem ve teknikleri açıklar.	1 1 0 100
Yeryüzündeki farklı iklim tiplerinin özellikleri ve dağılışı hakkında çıkarımlarda bulunur.	1 1 0 100
Nüfus piramitlerinden hareketle nüfusun yapısıyla ilgili çıkarımlarda bulunur.	1 1 0 100
Dünyadaki farklı bölge örneklerini, özellikleri ve bölge belirlemede kullanılan kriterler açısından değerlendirir.	1 1 0 100
Afetlerin oluşum nedenlerini ve özelliklerini açıklar.	1 1 0 100
<b>Felsefe</b>	<b>S D Y B%</b>
Bilgi felsefesinin konusunu ve problemlerini açıklar.	1 1 0 100
MS 2. yüzyıl-MS 15. yüzyıl felsefesini hazırlayan düşünce ortamını açıklar.	1 1 0 100
Ahlak felsefesinin konusunu, kavramlarını ve problemlerini muhakeme edebilme	1 1 0 100
KAZANIM BELİRTİLMEMİŞ	2 2 0 100
<b>Din Kül. ve Ahl. Bil.</b>	<b>S D Y B%</b>
Hz. Muhammed'in (sav) beşeri ve peygamberlik yönünü özetleyebilme	1 1 0 100
Allah'ın varlığı ve birliği konusunda akli ve nakli delilleri analiz eder.	1 1 0 100
Kur'an'ı Kerim'de geçen bazı kavramları yorumlar.	1 1 0 100
Dini yorum farklılıklarının ortaya çıkış sebeplerini sentezleyebilme	1 1 0 100
Hz. Muhammed'in örnek şahsiyetini tanıtır.	1 1 0 100
<b>Felsefe (Seçmeli)</b>	<b>S D Y B%</b>
Varlık felsefesinin konusunu ve problemlerini açıklar.	1 0 0 0
18. yüzyıl -19. yüzyıl felsefesini hazırlayan düşünce ortamını açıklar.	1 0 0 0
Siyaset felsefesinin konusunu, kavramlarını ve problemlerini muhakeme edebilme	1 0 0 0
KAZANIM BELİRTİLMEMİŞ	2 0 0 0
<b>TYT Matematik</b>	<b>S D Y B%</b>
Matematik-1	30 23 3 77
KAZANIM BELİRTİLMEMİŞ	30 23 3 77
<b>Geometri</b>	<b>S D Y B%</b>
KAZANIM BELİRTİLMEMİŞ	10 8 0 80
<b>TYT Fen</b>	<b>S D Y B%</b>
Fizik	7 6 1 82
Fiziksel nicelikleri sınıflandırır.	1 1 0 100
Durgun akışkanlarda cisimlere etki eden kaldırma kuvvetinin basınç kuvveti farkından kaynaklandığını açıklar.	1 0 1 0
Titreşim, dalga hareketi, dalga boyu, periyot, frekans, hız ve genlik kavramlarını açıklar.	1 1 0 100
Işık şiddeti, ışık akısı ve aydınlanma şiddeti kavramları arasında ilişki kurar.	1 1 0 100
KAZANIM BELİRTİLMEMİŞ	3 3 0 100
<b>Kimya</b>	<b>S D Y B%</b>
Sıvılarda viskoziteyi etkileyen faktörleri açıklar.	1 1 0 100
Çözünmüş madde oranını belirten ifadeleri yorumlar.	1 1 0 100
KAZANIM BELİRTİLMEMİŞ	5 4 1 80
<b>Biyoloji</b>	<b>S D Y B%</b>
Canlıların yapısını oluşturan organik ve inorganik bileşikler açıklar.	1 1 0 100
Hücre zarından madde geçişine ilişkin kontrollü bir deney yapar.	1 1 0 100
Canlıların sınıflandırılmasında kullanılan âlemleri ve bu âlemlerin genel özelliklerini açıklar.	1 1 0 100
Canlılardaki beslenme şekillerini örneklerle açıklar.	1 1 0 100
Kalıtımın genel esaslarını açıklar.	1 1 0 100
KAZANIM BELİRTİLMEMİŞ	1 1 0 100

# SONUÇ BELGESİ

İSTANBUL / BEYLİKDÜZÜ / DÜNYA ETÜT MERKEZİ

Öğrenci	Numara	Sınıf
CANER YÜZSEVEN	0	12-XX

Puan Türü	Puan	Genel Ortalama	Dereceler				
			Snf	Kurum	İlçe	İl	Genel
TYT	▲ 377,740	322,390	72	87	236	4866	52117
Katılımlar:			128	150	675	17016	189687

Ders	Soru	Doğru	Yanlış	Net	Başarı %	Sınıf Ort.	Kurum Ort.	Genel Ort.
Türkçe	40	36	4	35,00	88	▲ 31,96	▲ 31,96	▲ 27,20
Tarih-1	5	5	0	5,00	100	▲ 3,69	▲ 3,76	▲ 2,95
Coğrafya-1	5	5	0	5,00	100	▲ 3,21	▲ 3,26	▲ 2,52
Felsefe	5	5	0	5,00	100	▲ 4,49	▲ 4,47	▲ 3,94
Din Kül. ve Ahl. Bil.	5	4	1	3,75	75	▲ 3,71	▲ 3,74	▲ 3,31
Felsefe (Seçmeli)	5	0	0	0,00	0	◆ 0,00	◆ 0,00	▼ 0,01
TYT Sosyal	20	19	1	18,75	94	▲ 15,10	▲ 15,23	▲ 12,72
Matematik-1	30	13	2	12,50	42	▼ 16,06	▼ 16,26	▲ 10,35
Geometri	10	7	0	7,00	70	▲ 4,63	▲ 4,69	▲ 2,82
TYT Matematik	40	20	2	19,50	49	▼ 20,70	▼ 20,94	▲ 13,17
Fizik	7	1	2	0,50	7	▼ 3,34	▼ 3,48	▼ 2,09
Kimya	7	3	0	3,00	43	▼ 4,86	▼ 4,86	▼ 3,21
Biyoloji	6	3	2	2,50	42	▼ 3,66	▼ 3,71	▲ 2,38
TYT Fen	20	7	4	6,00	30	▼ 11,87	▼ 12,05	▼ 7,68
<b>Toplam:</b>	<b>120</b>	<b>82</b>	<b>11</b>	<b>79,25</b>	<b>66</b>	▼ 79,62	▼ 80,18	▲ 60,77

Soru No	1234567890123456789012345678901234567890
TYT Türkçe	CdbEDADBEaDBDAACDCCEADABADADCBDDCCaDCEE
Cevap Anahtarı	B CECEADABEBDBDAACDCCEADABADADCBDDCCBDCCE
TYT Sosyal	EDBACBAEDCEACDBCGECD
Cevap Anahtarı	B EDBACBAEDCEACDBCCEDDECCA
TYT Matematik	aeEBA E AE CEE A B C D ECDBAA E
Cevap Anahtarı	B DBEBACECAECDCEECDBDAECABBBCDDEECDBAABCDE
TYT Fen	Aa d DC B BDb Ed
Cevap Anahtarı	B CABECDBDCBABBDDBCCEE

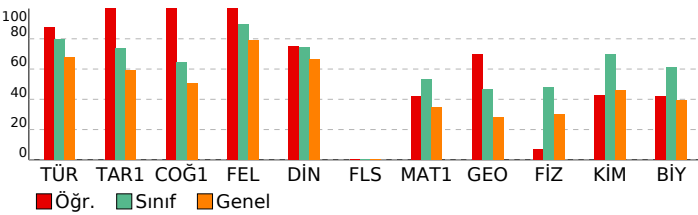

# ÜÇDÖRTBEŞ TYT TÜRKİYE GENELİ SON PROVA MAYIS 2026

**DERSLERE GÖRE ANALİZ**

TYT Türkçe	S	D	Y	B%
Türkçe	40	36	4	90
KAZANIM BELİRTİLMEMİŞ	40	36	4	90
TYT Sosyal	S	D	Y	B%
Tarih-1	1	1	0	100
İlk ve Orta Çağlarda İÇ Asya'daki Türk siyasi teşekküllerinin güç ve yönetim yapısını açıklar.	1	1	0	100
Türklerin Anadolu'ya yerleşmeye başlaması ile Türkiye Selçuklu Devleti'nin yıkılışı arasındaki süreçte meydana gelen	1	1	0	100
Millî Mücadele sonucunda kazanılan diplomatik başarıları ülkemizin bağımsızlığı açısından değerlendirir.	2	2	0	100
1453-1683 yılları arasında Osmanlı Devleti'nde gerçekleşen önemli isyanların neden ve sonuçlarını müzakere edeb	1	1	0	100
Coğrafya-1	1	1	0	100
Bilgileri haritalara aktarmada kullanılan yöntem ve teknikleri açıklar.	1	1	0	100
Yeryüzündeki farklı iklim tiplerinin özellikleri ve dağılımı hakkında çıkarımlarda bulunur.	1	1	0	100
Nüfus piramitlerinden hareketle nüfusun yapısıyla ilgili çıkarımlarda bulunur.	1	1	0	100
Dünyadaki farklı bölge örneklerini, özellikleri ve bölge belirlemede kullanılan kriterler açısından değerlendirir.	1	1	0	100
Afetlerin oluşum nedenlerini ve özelliklerini açıklar.	1	1	0	100
Felsefe	2	2	0	100
Bilgi felsefesinin konusunu ve problemlerini açıklar.	1	1	0	100
MS 2. yüzyıl-MS 15. yüzyıl felsefesini hazırlayan düşünce ortamını açıklar.	1	1	0	100
Ahlak felsefesinin konusunu, kavramlarını ve problemlerini muhakeme edebilme	1	1	0	100
KAZANIM BELİRTİLMEMİŞ	2	2	0	100
Din Kül. ve Ahl. Bil.	1	1	0	100
Hz. Muhammed'in (sav) beşeri ve peygamberlik yönünü özetleyebilme	1	0	1	0
Allah'ın varlığı ve birliği konusunda akli ve nakli delilleri analiz eder.	1	1	0	100
Kur'an'ı Kerim'de geçen bazı kavramları yorumlar.	1	1	0	100
Dini yorum farklılıklarının ortaya çıkış sebeplerini sentezleyebilme	1	1	0	100
Hz. Muhammed'in örnek şahsiyetini tanıtır.	1	1	0	100
Felsefe (Seçmeli)	1	1	0	100
Varlık felsefesinin konusunu ve problemlerini açıklar.	1	0	0	0
18. yüzyıl -19. yüzyıl felsefesini hazırlayan düşünce ortamını açıklar.	1	0	0	0
Siyaset felsefesinin konusunu, kavramlarını ve problemlerini muhakeme edebilme	1	0	0	0
KAZANIM BELİRTİLMEMİŞ	2	0	0	0
TYT Matematik	S	D	Y	B%
Matematik-1	30	13	2	43
KAZANIM BELİRTİLMEMİŞ	30	13	2	43
Geometri	10	7	0	70
KAZANIM BELİRTİLMEMİŞ	10	7	0	70
TYT Fen	S	D	Y	B%
Fizik	7	1	2	29
Fiziksel nicelikleri sınıflandırır.	1	0	1	0
Durgun akışkanlarda cisimlere etki eden kaldırma kuvvetinin basınç kuvveti farkından kaynaklandığını açıklar.	1	0	0	0
Titreşim, dalga hareketi, dalga boyu, periyot, frekans, hız ve genlik kavramlarını açıklar.	1	0	1	0
Işık şiddeti, ışık akısı ve aydınlanma şiddeti kavramları arasında ilişki kurar.	1	0	0	0
KAZANIM BELİRTİLMEMİŞ	3	1	0	33
Kimya	7	3	0	43
Sıvılarda viskoziteyi etkileyen faktörleri açıklar.	1	0	0	0
Çözünmüş madde oranını belirten ifadeleri yorumlar.	1	0	0	0
KAZANIM BELİRTİLMEMİŞ	5	3	0	60
Biyoloji	6	3	2	50
Canlıların yapısını oluşturan organik ve inorganik bileşikleri açıklar.	1	1	0	100
Hücre zarından madde geçişine ilişkin kontrollü bir deney yapar.	1	0	1	0
Canlıların sınıflandırılmasında kullanılan âlemleri ve bu âlemlerin genel özelliklerini açıklar.	1	1	0	100
Canlılardaki beslenme şekillerini örneklerle açıklar.	1	0	1	0
Kalıtımın genel esaslarını açıklar.	1	0	0	0
KAZANIM BELİRTİLMEMİŞ	1	1	0	100

# SONUÇ BELGESİ

İSTANBUL / BEYLİKDÜZÜ / DÜNYA ETÜT MERKEZİ

Öğrenci	Numara	Sınıf
CANSU NOZOĞLU	0	12-XX

Puan Türü	Puan	Genel Ortalama	Dereceler				
			Snf	Kurum	İlçe	İl	Genel
TYT	▲ 380,198	322,390	68	83	223	4693	50208
Katılımlar:			128	150	675	17016	189687

Ders	Soru	Doğru	Yanlış	Net	Başarı %	Sınıf Ort.	Kurum Ort.	Genel Ort.
Türkçe	40	35	5	33,75	84	▲ 31,96	▲ 31,96	▲ 27,20
Tarih-1	5	5	0	5,00	100	▲ 3,69	▲ 3,76	▲ 2,95
Coğrafya-1	5	4	1	3,75	75	▲ 3,21	▲ 3,26	▲ 2,52
Felsefe	5	5	0	5,00	100	▲ 4,49	▲ 4,47	▲ 3,94
Din Kül. ve Ahl. Bil.	5	3	2	2,50	50	▼ 3,71	▼ 3,74	▼ 3,31
Felsefe (Seçmeli)	5	0	0	0,00	0	◆ 0,00	◆ 0,00	▼ 0,01
TYT Sosyal	20	17	3	16,25	81	▲ 15,10	▲ 15,23	▲ 12,72
Matematik-1	30	16	6	14,50	48	▼ 16,06	▼ 16,26	▲ 10,35
Geometri	10	5	1	4,75	48	▲ 4,63	▲ 4,69	▲ 2,82
TYT Matematik	40	21	7	19,25	48	▼ 20,70	▼ 20,94	▲ 13,17
Fizik	7	3	4	2,00	29	▼ 3,34	▼ 3,48	▼ 2,09
Kimya	7	5	0	5,00	71	▲ 4,86	▲ 4,86	▲ 3,21
Biyoloji	6	4	2	3,50	58	▼ 3,66	▼ 3,71	▲ 2,38
TYT Fen	20	12	6	10,50	53	▼ 11,87	▼ 12,05	▲ 7,68
<b>Toplam:</b>	<b>120</b>	<b>85</b>	<b>21</b>	<b>79,75</b>	<b>66</b>	▲ 79,62	▼ 80,18	▲ 60,77

Soru No	1234567890123456789012345678901234567890
TYT Türkçe	CECEDDAeDBEAABDCCDADBEBAbecCdDBCCBEEDC
Cevap Anahtarı	A CECEDDABDBEAABDCCDADBEBAADCBDDCCBEEDC
TYT Sosyal	BAEDCBDeAEAECBDCEeCC
Cevap Anahtarı	A BAEDCBDCAEAECEBDCECDCEDCAC
TYT Matematik	BEAdCA baD EdC a EDAeCA BDD CEB Ae E
Cevap Anahtarı	A DBEABCAEECDCEECDCBEDABCBCBDDCEBDAACBED
TYT Fen	BebDEecCDBD A BbDEcC
Cevap Anahtarı	A BCADECBCEBDBADEBCDEEC

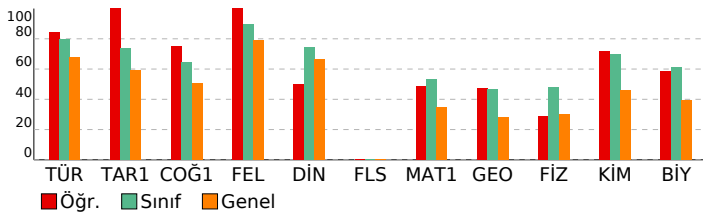

# ÜÇDÖRTBEŞ TYT TÜRKİYE GENELİ SON PROVA MAYIS 2026

**DERSLERE GÖRE ANALİZ**

<b>TYT Türkçe</b>	<b>S D Y B%</b>
Türkçe	40 35 5 88
KAZANIM BELİRTİLMEMİŞ	2 2 0 100
<b>TYT Sosyal</b>	<b>S D Y B%</b>
Tarih-1	1 1 0 100
İlk ve Orta Çağlarda İÇ Asya'daki Türk siyasi teşekküllerinin güç ve yönetim yapısını açıklar.	1 1 0 100
Türklerin Anadolu'ya yerleşmeye başlaması ile Türkiye Selçuklu Devleti'nin yıkılışı arasındaki süreçte meydana gelen	1 1 0 100
Millî Mücadele sonucunda kazanılan diplomatik başarıları ülkemizin bağımsızlığı açısından değerlendirir.	2 2 0 100
1453-1683 yılları arasında Osmanlı Devleti'nde gerçekleşen önemli isyanların neden ve sonuçlarını müzakere eder	1 1 0 100
<b>Coğrafya-1</b>	<b>S D Y B%</b>
Bilgi haritalara aktarmada kullanılan yöntem ve teknikleri açıklar.	1 1 0 100
Yeryüzündeki farklı iklim tiplerinin özellikleri ve dağılışı hakkında çıkarımlarda bulunur.	1 1 0 100
Nüfus piramitlerinden hareketle nüfusun yapısıyla ilgili çıkarımlarda bulunur.	1 0 1 0
Dünyadaki farklı bölge örneklerini, özellikleri ve bölge belirlemede kullanılan kriterler açısından değerlendirir.	1 1 0 100
Afetlerin oluşum nedenlerini ve özelliklerini açıklar.	1 1 0 100
<b>Felsefe</b>	<b>S D Y B%</b>
Bilgi felsefesinin konusunu ve problemlerini açıklar.	1 1 0 100
MS 2. yüzyıl-MS 15. yüzyıl felsefesini hazırlayan düşünce ortamını açıklar.	1 1 0 100
Ahlak felsefesinin konusunu, kavramlarını ve problemlerini muhakeme edebilme	1 1 0 100
KAZANIM BELİRTİLMEMİŞ	2 2 0 100
<b>Din Kül. ve Ahl. Bil.</b>	<b>S D Y B%</b>
Hz. Muhammed'in (sav) beşeri ve peygamberlik yönünü özetleyebilme	1 1 0 100
Allah'ın varlığı ve birliği konusunda akli ve nakli delilleri analiz eder.	1 1 0 100
Kur'an'ı Kerim'de geçen bazı kavramları yorumlar.	1 0 1 0
Dini yorum farklılıklarının ortaya çıkış sebeplerini sentezleyebilme	1 0 1 0
Hz. Muhammed'in örnek şahsiyetini tanıtır.	1 1 0 100
<b>Felsefe (Seçmeli)</b>	<b>S D Y B%</b>
Varlık felsefesinin konusunu ve problemlerini açıklar.	1 0 0 0
18. yüzyıl -19. yüzyıl felsefesini hazırlayan düşünce ortamını açıklar.	1 0 0 0
Siyaset felsefesinin konusunu, kavramlarını ve problemlerini muhakeme edebilme	1 0 0 0
KAZANIM BELİRTİLMEMİŞ	2 0 0 0
<b>TYT Matematik</b>	<b>S D Y B%</b>
Matematik-1	30 16 6 53
KAZANIM BELİRTİLMEMİŞ	3 0 1 67
<b>Geometri</b>	<b>S D Y B%</b>
KAZANIM BELİRTİLMEMİŞ	10 5 1 50
<b>TYT Fen</b>	<b>S D Y B%</b>
Fizik	7 3 4 29
Fiziksel nicelikleri sınıflandırır.	1 1 0 100
Durgun akışkanlarda cisimlere etki eden kaldırma kuvvetinin basınç kuvveti farkından kaynaklandığını açıklar.	1 0 1 0
Titreşim, dalga hareketi, dalga boyu, periyot, frekans, hız ve genlik kavramlarını açıklar.	1 0 1 0
Işık şiddeti, ışık akısı ve aydınlanma şiddeti kavramları arasında ilişki kurar.	1 0 1 0
KAZANIM BELİRTİLMEMİŞ	3 2 1 67
<b>Kimya</b>	<b>S D Y B%</b>
Sıvılarda viskoziteyi etkileyen faktörleri açıklar.	1 1 0 100
Çözünmüş madde oranını belirten ifadeleri yorumlar.	1 1 0 100
KAZANIM BELİRTİLMEMİŞ	5 3 0 60
<b>Biyoloji</b>	<b>S D Y B%</b>
Canlıların yapısını oluşturan organik ve inorganik bileşikleri açıklar.	1 1 0 100
Hücre zarından madde geçişine ilişkin kontrollü bir deney yapar.	1 0 1 0
Canlıların sınıflandırılmasında kullanılan âlemleri ve bu âlemlerin genel özelliklerini açıklar.	1 1 0 100
Canlılardaki beslenme şekillerini örneklerle açıklar.	1 0 1 0
Kalıtımın genel esaslarını açıklar.	1 1 0 100
KAZANIM BELİRTİLMEMİŞ	1 1 0 100

# SONUÇ BELGESİ

İSTANBUL / BEYLİKDÜZÜ / DÜNYA ETÜT MERKEZİ

Öğrenci	Numara	Sınıf
CENGİZ ÖSKEN	0	12-XX

Puan Türü	Puan	Genel Ortalama	Dereceler				
			Snf	Kurum	İlçe	İl	Genel
TYT	▲ 325,898	322,390	102	121	403	8864	94357
Katılımlar:			128	150	675	17016	189687

Ders	Soru	Doğru	Yanlış	Net	Başarı %	Sınıf Ort.	Kurum Ort.	Genel Ort.
Türkçe	40	28	11	25,25	63	▼ 31,96	▼ 31,96	▼ 27,20
Tarih-1	5	3	0	3,00	60	▼ 3,69	▼ 3,76	▲ 2,95
Coğrafya-1	5	2	3	1,25	25	▼ 3,21	▼ 3,26	▼ 2,52
Felsefe	5	0	0	0,00	0	▼ 4,49	▼ 4,47	▼ 3,94
Din Kül. ve Ahl. Bil.	5	4	1	3,75	75	▲ 3,71	▲ 3,74	▲ 3,31
Felsefe (Seçmeli)	5	0	0	0,00	0	◆ 0,00	◆ 0,00	▼ 0,01
TYT Sosyal	20	9	4	8,00	40	▼ 15,10	▼ 15,23	▼ 12,72
Matematik-1	30	15	11	12,25	41	▼ 16,06	▼ 16,26	▲ 10,35
Geometri	10	3	1	2,75	28	▼ 4,63	▼ 4,69	▼ 2,82
TYT Matematik	40	18	12	15,00	38	▼ 20,70	▼ 20,94	▲ 13,17
Fizik	7	4	2	3,50	50	▲ 3,34	▲ 3,48	▲ 2,09
Kimya	7	6	1	5,75	82	▲ 4,86	▲ 4,86	▲ 3,21
Biyoloji	6	4	2	3,50	58	▼ 3,66	▼ 3,71	▲ 2,38
TYT Fen	20	14	5	12,75	64	▲ 11,87	▲ 12,05	▲ 7,68
<b>Toplam:</b>	<b>120</b>	<b>69</b>	<b>32</b>	<b>61,00</b>	<b>51</b>	<b>▼ 79,62</b>	<b>▼ 80,18</b>	<b>▲ 60,77</b>

Soru No	1234567890123456789012345678901234567890
TYT Türkçe	CEbEDADBE cBDAACDCbBbcDABbabDCBBDDCCaDbcE
Cevap Anahtarı	B CECEADABEBDBDAACDCCEADABADADCBDDCCBDCCE
TYT Sosyal	EDB BcEbe CCECC
Cevap Anahtarı	B EDBACBAEDCEACDBCCEDDECCA
TYT Matematik	bBcBACdCAE DdaEac bAEbABBdeD ECb A
Cevap Anahtarı	B DBEBACECAEEDCEECDBDAECABBBCDDEECDBAABCDE
TYT Fen	CAde DcDCdABDDcDCdEE
Cevap Anahtarı	B CABECDBDCBABBDDDCCEE

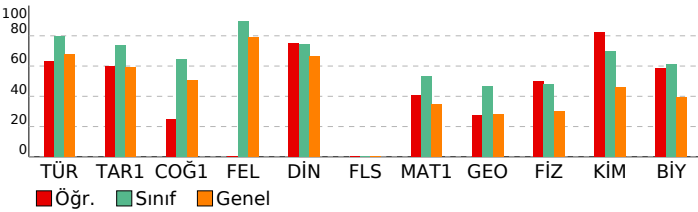

# ÜÇDÖRTBEŞ TYT TÜRKİYE GENELİ SON PROVA MAYIS 2026

DERSLERE GÖRE ANALİZ

TYT Türkçe	S	D	Y	B%
Türkçe	40	28	11	70
KAZANIM BELİRTİLMEMİŞ	0	0	0	0
TYT Sosyal	S	D	Y	B%
Tarih-1	1	1	0	100
İlk ve Orta Çağlarda İÇ Asya'daki Türk siyasi teşekküllerinin güç ve yönetim yapılarını açıklar.	1	1	0	100
Türklerin Anadolu'ya yerleşmeye başlaması ile Türkiye Selçuklu Devleti'nin yıkılışı arasındaki süreçte meydana gelen	1	0	0	0
Millî Mücadele sonucunda kazanılan diplomatik başarıları ülkemizin bağımsızlığı açısından değerlendirir.	2	2	0	100
1453-1683 yılları arasında Osmanlı Devleti'nde gerçekleşen önemli isyanların neden ve sonuçlarını müzakere edeb	1	0	0	0
Coğrafya-1	1	0	0	0
Bilgileri haritalara aktarmada kullanılan yöntem ve teknikleri açıklar.	1	1	0	100
Yeryüzündeki farklı iklim tiplerinin özellikleri ve dağılımı hakkında çıkarımlarda bulunur.	1	0	1	0
Nüfus piramitlerinden hareketle nüfusun yapısıyla ilgili çıkarımlarda bulunur.	1	0	1	0
Dünyadaki farklı bölge örneklerini, özellikleri ve bölge belirlemede kullanılan kriterler açısından değerlendirir.	1	1	0	100
Afetlerin oluşum nedenlerini ve özelliklerini açıklar.	1	1	0	100
Felsefe	1	0	0	0
Bilgi felsefesinin konusunu ve problemlerini açıklar.	1	0	0	0
MS 2. yüzyıl-MS 15. yüzyıl felsefesini hazırlayan düşünce ortamını açıklar.	1	0	0	0
Ahlak felsefesinin konusunu, kavramlarını ve problemlerini muhakeme edebilme	1	0	0	0
KAZANIM BELİRTİLMEMİŞ	2	0	0	0
Din Kül. ve Ahl. Bil.	1	1	0	100
Hz. Muhammed'in (sav) beşeri ve peygamberlik yönünü özetleyebilme	1	0	0	0
Allah'ın varlığı ve birliği konusunda akli ve nakli delilleri analiz eder.	1	1	0	100
Kur'an'ı Kerim'de geçen bazı kavramları yorumlar.	1	1	0	100
Dini yorum farklılıklarının ortaya çıkış sebeplerini sentezleyebilme	1	1	0	100
Hz. Muhammed'in örnek şahsiyetini tanıtır.	1	1	0	100
Felsefe (Seçmeli)	1	0	0	0
Varlık felsefesinin konusunu ve problemlerini açıklar.	1	0	0	0
18. yüzyıl -19. yüzyıl felsefesini hazırlayan düşünce ortamını açıklar.	1	0	0	0
Siyaset felsefesinin konusunu, kavramlarını ve problemlerini muhakeme edebilme	1	0	0	0
KAZANIM BELİRTİLMEMİŞ	2	0	0	0
TYT Matematik	S	D	Y	B%
Matematik-1	30	15	11	50
KAZANIM BELİRTİLMEMİŞ	0	0	0	0
Geometri	10	3	1	30
KAZANIM BELİRTİLMEMİŞ	10	3	1	30
TYT Fen	S	D	Y	B%
Fizik	7	4	2	100
Fiziksel nicelikleri sınıflandırır.	1	0	1	0
Durgun akışkanlarda cisimlere etki eden kaldırma kuvvetinin basınç kuvveti farkından kaynaklandığını açıklar.	1	1	0	100
Titreşim, dalga hareketi, dalga boyu, periyot, frekans, hız ve genlik kavramlarını açıklar.	1	0	0	0
Işık şiddeti, ışık akısı ve aydınlanma şiddeti kavramları arasında ilişki kurar.	1	0	1	0
KAZANIM BELİRTİLMEMİŞ	3	3	0	100
Kimya	7	6	1	100
Sıvılarda viskoziteyi etkileyen faktörleri açıklar.	1	1	0	100
Çözünmüş madde oranını belirten ifadeleri yorumlar.	1	1	0	100
KAZANIM BELİRTİLMEMİŞ	5	4	1	80
Biyoloji	6	4	2	100
Canlıların yapısını oluşturan organik ve inorganik bileşikleri açıklar.	1	0	1	0
Hücre zarından madde geçişine ilişkin kontrollü bir deney yapar.	1	1	0	100
Canlıların sınıflandırılmasında kullanılan âlemleri ve bu âlemlerin genel özelliklerini açıklar.	1	1	0	100
Canlılardaki beslenme şekillerini örneklerle açıklar.	1	1	0	100
Kalıtımın genel esaslarını açıklar.	1	0	1	0
KAZANIM BELİRTİLMEMİŞ	1	1	0	100

**SONUÇ BELGESİ**

İSTANBUL / BEYLİKDÜZÜ / DÜNYA ETÜT MERKEZİ

**ÜÇDÖRTBEŞ TYT TÜRKİYE GENELİ SON PROVA MAYIS 2026**

**DERSLERE GÖRE ANALİZ**

Öğrenci	Numara	Sınıf
CEREN GÖKBUL	0	12-XX

<b>TYT Türkçe</b>	<b>S D Y B%</b>
Türkçe	5 2 7 70
KAZANIM BELİRTİLMEMİŞ	40 28 7 70
<b>TYT Sosyal</b>	<b>S D Y B%</b>
Tarih-1	1 1 0 100
Coğrafya-1	1 1 0 100
Felsefe	1 1 0 100
Din Kült. ve Ahl. Bil.	1 1 0 100
Felsefe (Seçmeli)	1 1 0 100
TYT Matematik	1 1 0 100
Matematik-1	1 1 0 100
Geometri	1 1 0 100
TYT Fen	1 1 0 100
Fizik	1 1 0 100
Kimya	1 1 0 100
Biyoloji	1 1 0 100

Puan Türü	Puan	Genel Ortalama	Dereceler				
			Snf	Kurum	İlçe	İl	Genel
TYT	▼ 321,221	322,390	110	129	422	9270	98469
Katılımlar:			128	150	675	17016	189687

Ders	Soru	Doğru	Yanlış	Net	Başarı %	Sınıf Ort.	Kurum Ort.	Genel Ort.
Türkçe	40	28	7	26,25	66	▼31,96	▼31,96	▼27,20
Tarih-1	5	5	0	5,00	100	▲3,69	▲3,76	▲2,95
Coğrafya-1	5	4	0	4,00	80	▲3,21	▲3,26	▲2,52
Felsefe	5	5	0	5,00	100	▲4,49	▲4,47	▲3,94
Din Kült. ve Ahl. Bil.	5	4	1	3,75	75	▲3,71	▲3,74	▲3,31
Felsefe (Seçmeli)	5	0	0	0,00	0	◆0,00	◆0,00	▼0,01
TYT Sosyal	20	18	1	17,75	89	▲15,10	▲15,23	▲12,72
Matematik-1	30	8	4	7,00	23	▼16,06	▼16,26	▼10,35
Geometri	10	1	0	1,00	10	▼4,63	▼4,69	▼2,82
TYT Matematik	40	9	4	8,00	20	▼20,70	▼20,94	▼13,17
Fizik	7	3	2	2,50	36	▼3,34	▼3,48	▲2,09
Kimya	7	1	2	0,50	7	▼4,86	▼4,86	▼3,21
Biyoloji	6	5	1	4,75	79	▲3,66	▲3,71	▲2,38
TYT Fen	20	9	5	7,75	39	▼11,87	▼12,05	▲7,68
<b>Toplam:</b>	<b>120</b>	<b>64</b>	<b>17</b>	<b>59,75</b>	<b>50</b>	<b>▼79,62</b>	<b>▼80,18</b>	<b>▼60,77</b>

Soru No	1234567890123456789012345678901234567890
TYT Türkçe	CECEDAD E D aAACDaCBEAbAce ADCBBDCbdDCE
Cevap Anahtarı	B CECEDADBEEDBDAACDCCEADABADADCBBDCBDCCE
TYT Sosyal	EDBACBAE CEACBDCgECD
Cevap Anahtarı	B EDBACBAEDCEACBDCCECDDECCA
TYT Matematik	BEgA E DdaE A A e B
Cevap Anahtarı	B DBEBACECAECDCECDDBAECABBBCDDEECDBAABCDE
TYT Fen	b EdDBb A aBDbCEE
Cevap Anahtarı	B CABECDBDCBABBDDBCCEE

<b>Tarih-1</b>	<b>S D Y B%</b>
İlk ve Orta Çağlarda İÇ Asya'daki Türk siyasi teşekküllerinin güç ve yönetim yapısını açıklar.	1 1 0 100
Türklerin Anadolu'ya yerleşmeye başlaması ile Türkiye Selçuklu Devleti'nin yıkılışı arasındaki süreçte meydana gelen	1 1 0 100
Millî Mücadele sonucunda kazanılan diplomatik başarıları ülkemizin bağımsızlığı açısından değerlendirir.	2 2 0 100
1453-1683 yılları arasında Osmanlı Devleti'nde gerçekleşen önemli isyanların neden ve sonuçlarını müzakere eder	1 1 0 100
<b>Coğrafya-1</b>	<b>S D Y B%</b>
Bilgileri haritalara aktarmada kullanılan yöntem ve teknikleri açıklar.	1 1 0 100
Yeryüzündeki farklı iklim tiplerinin özellikleri ve dağılışı hakkında çıkarımlarda bulunur.	1 0 0 0
Nüfus piramitlerinden hareketle nüfusun yapısıyla ilgili çıkarımlarda bulunur.	1 1 0 100
Dünyadaki farklı bölge örneklerini, özellikleri ve bölge belirlemede kullanılan kriterler açısından değerlendirir.	1 1 0 100
Afetlerin oluşum nedenlerini ve özelliklerini açıklar.	1 1 0 100
<b>Felsefe</b>	<b>S D Y B%</b>
Bilgi felsefesinin konusunu ve problemlerini açıklar.	1 1 0 100
MS 2. yüzyıl-MS 15. yüzyıl felsefesini hazırlayan düşünce ortamını açıklar.	1 1 0 100
Ahlak felsefesinin konusunu, kavramlarını ve problemlerini muhakeme edebilme	1 1 0 100
KAZANIM BELİRTİLMEMİŞ	2 2 0 100
<b>Din Kült. ve Ahl. Bil.</b>	<b>S D Y B%</b>
Hız, Muhammed'in (sav) beşeri ve peygamberlik yönünü özetleyebilme	1 0 1 0
Allah'ın varlığı ve birliği konusunda akli ve nakli delilleri analiz eder.	1 1 0 100
Kur'an'ı Kerim'de geçen bazı kavramları yorumlar.	1 1 0 100
Dini yorum farklılıklarının ortaya çıkış sebeplerini sentezleyebilme	1 1 0 100
Hız, Muhammed'in örnek şahsiyetini tanıtır.	1 1 0 100
<b>Felsefe (Seçmeli)</b>	<b>S D Y B%</b>
Varlık felsefesinin konusunu ve problemlerini açıklar.	1 0 0 0
18. yüzyıl -19. yüzyıl felsefesini hazırlayan düşünce ortamını açıklar.	1 0 0 0
Siyaset felsefesinin konusunu, kavramlarını ve problemlerini muhakeme edebilme	1 0 0 0
KAZANIM BELİRTİLMEMİŞ	2 0 0 0

<b>TYT Matematik</b>	<b>S D Y B%</b>
Matematik-1	30 8 4 27
KAZANIM BELİRTİLMEMİŞ	30 8 4 27
<b>Geometri</b>	<b>S D Y B%</b>
KAZANIM BELİRTİLMEMİŞ	10 1 0 10

<b>TYT Fen</b>	<b>S D Y B%</b>
Fizik	1 0 0 0
Fiziksel nicelikleri sınıflandırır.	1 0 0 0
Durgun akışkanlarda cisimlere etki eden kaldırma kuvvetinin basınç kuvveti farkından kaynaklandığını açıklar.	1 0 0 0
Titreşim, dalga hareketi, dalga boyu, periyot, frekans, hız ve genlik kavramlarını açıklar.	1 0 1 0
Işık şiddeti, ışık akısı ve aydınlanma şiddeti kavramları arasında ilişki kurar.	1 1 0 100
KAZANIM BELİRTİLMEMİŞ	3 2 1 67
<b>Kimya</b>	<b>S D Y B%</b>
Sıvılarda viskoziteyi etkileyen faktörleri açıklar.	1 0 0 0
Çözünmüş madde oranını belirten ifadeleri yorumlar.	1 1 0 100
KAZANIM BELİRTİLMEMİŞ	5 0 2 0
<b>Biyoloji</b>	<b>S D Y B%</b>
Canlıların yapısını oluşturan organik ve inorganik bileşikleri açıklar.	1 1 0 100
Hücre zarından madde geçişine ilişkin kontrollü bir deney yapar.	1 0 1 0
Canlıların sınıflandırılmasında kullanılan âlemleri ve bu âlemlerin genel özelliklerini açıklar.	1 1 0 100
Canlılardaki beslenme şekillerini örneklerle açıklar.	1 1 0 100
Kalıtımın genel esaslarını açıklar.	1 1 0 100
KAZANIM BELİRTİLMEMİŞ	1 1 0 100

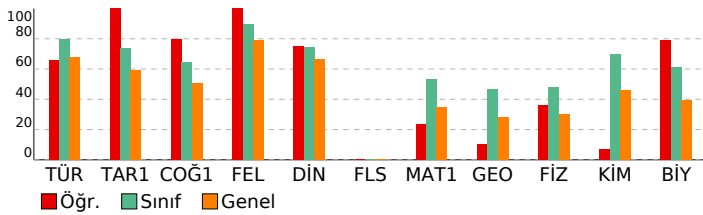

**SONUÇ BELGESİ**

İSTANBUL / BEYLİKDÜZÜ / DÜNYA ETÜT MERKEZİ

**ÜÇDÖRTBEŞ TYT TÜRKİYE GENELİ SON PROVA MAYIS 2026**

**DERSLERE GÖRE ANALİZ**

Öğrenci	Numara	Sınıf
CEREN ÖNGEN	0	12-XX

Puan Türü	Puan	Genel Ortalama	Dereceler				
			Snf	Kurum	İlçe	İl	Genel
TYT	▲ 452,518	322,390	10	11	23	677	6665

Katılımlar: 128 150 675 17016 189687

Ders	Soru	Doğru	Yanlış	Net	Başarı %	Sınıf Ort.	Kurum Ort.	Genel Ort.
Türkçe	40	36	4	35,00	88	▲ 31,96	▲ 31,96	▲ 27,20
Tarih-1	5	5	0	5,00	100	▲ 3,69	▲ 3,76	▲ 2,95
Coğrafya-1	5	4	1	3,75	75	▲ 3,21	▲ 3,26	▲ 2,52
Felsefe	5	5	0	5,00	100	▲ 4,49	▲ 4,47	▲ 3,94
Din Kül. ve Ahl. Bil.	5	4	1	3,75	75	▲ 3,71	▲ 3,74	▲ 3,31
Felsefe (Seçmeli)	5	0	0	0,00	0	◆ 0,00	◆ 0,00	▼ 0,01
TYT Sosyal	20	18	2	17,50	88	▲ 15,10	▲ 15,23	▲ 12,72
Matematik-1	30	25	5	23,75	79	▲ 16,06	▲ 16,26	▲ 10,35
Geometri	10	8	2	7,50	75	▲ 4,63	▲ 4,69	▲ 2,82
TYT Matematik	40	33	7	31,25	78	▲ 20,70	▲ 20,94	▲ 13,17
Fizik	7	7	0	7,00	100	▲ 3,34	▲ 3,48	▲ 2,09
Kimya	7	7	0	7,00	100	▲ 4,86	▲ 4,86	▲ 3,21
Biyoloji	6	6	0	6,00	100	▲ 3,66	▲ 3,71	▲ 2,38
TYT Fen	20	20	0	20,00	100	▲ 11,87	▲ 12,05	▲ 7,68
<b>Toplam:</b>	<b>120</b>	<b>107</b>	<b>13</b>	<b>103,75</b>	<b>86</b>	<b>▲ 79,62</b>	<b>▲ 80,18</b>	<b>▲ 60,77</b>

Soru No: 12345678901234567890123456789012345678901234567890

TYT Türkçe	CEbEDADBEbDdaAACDCCBEADABAcADCBBDDCCBDCEE
Cevap Anahtarı	B CECEADABEBDBDAACDCCBEADABADADCBBDDCCBDCEE

TYT Sosyal	EDBACBAEbCEACBDCgECD
Cevap Anahtarı	B EDBACBAEDCEACDBCCEDDECCA

TYT Matematik	DBEBACdCAECDCaECDBDAECABEbDDbbCDBAABeDE
Cevap Anahtarı	B DBEBACECAECDCECDBDAECABBBCDDEECDBAABCDE

TYT Fen	CABECDBDCBAbDDbDCCCEE
Cevap Anahtarı	B CABECDBDCBAbDDbDCCCEE

<b>TYT Türkçe</b>	<b>S D Y B%</b>
Türkçe	S D Y B%
KAZANIM BELİRTİLMEMİŞ	40 36 4 90
<b>TYT Sosyal</b>	<b>S D Y B%</b>
Tarih-1	S D Y B%
İlk ve Orta Çağlarda İÇ Asya'daki Türk siyasi teşekküllerinin güç ve yönetim yapısını açıklar.	1 1 0 100
Türklerin Anadolu'ya yerleşmeye başlaması ile Türkiye Selçuklu Devleti'nin yıkılışı arasındaki süreçte meydana gelen	1 1 0 100
Millî Mücadele sonucunda kazanılan diplomatik başarıları ülkemizin bağımsızlığı açısından değerlendirir.	2 2 0 100
1453-1683 yılları arasında Osmanlı Devleti'nde gerçekleşen önemli isyanların neden ve sonuçlarını müzakere eder	1 1 0 100
<b>Coğrafya-1</b>	<b>S D Y B%</b>
Bilgileri haritalara aktarmada kullanılan yöntem ve teknikleri açıklar.	1 1 0 100
Yeryüzündeki farklı iklim tiplerinin özellikleri ve dağılışı hakkında çıkarımlarda bulunur.	1 0 1 0
Nüfus piramitlerinden hareketle nüfusun yapısıyla ilgili çıkarımlarda bulunur.	1 1 0 100
Dünyadaki farklı bölge örneklerini, özellikleri ve bölge belirlemede kullanılan kriterler açısından değerlendirir.	1 1 0 100
Afetlerin oluşum nedenlerini ve özelliklerini açıklar.	1 1 0 100
<b>Felsefe</b>	<b>S D Y B%</b>
Bilgi felsefesinin konusunu ve problemlerini açıklar.	1 1 0 100
MS 2. yüzyıl-MS 15. yüzyıl felsefesini hazırlayan düşünce ortamını açıklar.	1 1 0 100
Ahlak felsefesinin konusunu, kavramlarını ve problemlerini muhakeme edebilme	1 1 0 100
KAZANIM BELİRTİLMEMİŞ	2 2 0 100
<b>Din Kül. ve Ahl. Bil.</b>	<b>S D Y B%</b>
Hız, Muhammed'in (sav) beşeri ve peygamberlik yönünü özetleyebilme	1 0 1 0
Allah'ın varlığı ve birliği konusunda akli ve nakli delilleri analiz eder.	1 1 0 100
Kur'an'ı Kerim'de geçen bazı kavramları yorumlar.	1 1 0 100
Dini yorum farklılıklarının ortaya çıkış sebeplerini sentezleyebilme	1 1 0 100
Hız, Muhammed'in örnek şahsiyetini tanıtır.	1 1 0 100
<b>Felsefe (Seçmeli)</b>	<b>S D Y B%</b>
Varlık felsefesinin konusunu ve problemlerini açıklar.	1 0 0 0
18. yüzyıl -19. yüzyıl felsefesini hazırlayan düşünce ortamını açıklar.	1 0 0 0
Siyaset felsefesinin konusunu, kavramlarını ve problemlerini muhakeme edebilme	1 0 0 0
KAZANIM BELİRTİLMEMİŞ	2 0 0 0

<b>TYT Matematik</b>	<b>S D Y B%</b>
Matematik-1	S D Y B%
KAZANIM BELİRTİLMEMİŞ	30 25 5 83
<b>Geometri</b>	<b>S D Y B%</b>
KAZANIM BELİRTİLMEMİŞ	10 8 2 80

<b>TYT Fen</b>	<b>S D Y B%</b>
Fizik	S D Y B%
KAZANIM BELİRTİLMEMİŞ	3 3 0 100
<b>Kimya</b>	<b>S D Y B%</b>
KAZANIM BELİRTİLMEMİŞ	5 5 0 100
<b>Biyoloji</b>	<b>S D Y B%</b>
KAZANIM BELİRTİLMEMİŞ	1 1 0 100

<b>Fizik</b>	<b>S D Y B%</b>
Fiziksel nicelikleri sınıflandırır.	1 1 0 100
Durgun akışkanlarda cisimlere etki eden kaldırma kuvvetinin basınç kuvveti farkından kaynaklandığını açıklar.	1 1 0 100
Titreşim, dalga hareketi, dalga boyu, periyot, frekans, hız ve genlik kavramlarını açıklar.	1 1 0 100
Işık şiddeti, ışık akısı ve aydınlanma şiddeti kavramları arasında ilişki kurar.	1 1 0 100
KAZANIM BELİRTİLMEMİŞ	3 3 0 100
<b>Kimya</b>	<b>S D Y B%</b>
Sıvılarda viskoziteyi etkileyen faktörleri açıklar.	1 1 0 100
Çözünmüş madde oranını belirten ifadeleri yorumlar.	1 1 0 100
KAZANIM BELİRTİLMEMİŞ	5 5 0 100
<b>Biyoloji</b>	<b>S D Y B%</b>
Canlıların yapısını oluşturan organik ve inorganik bileşikleri açıklar.	1 1 0 100
Hücre zarından madde geçişine ilişkin kontrollü bir deney yapar.	1 1 0 100
Canlıların sınıflandırılmasında kullanılan âlemleri ve bu âlemlerin genel özelliklerini açıklar.	1 1 0 100
Canlılardaki beslenme şekillerini örneklerle açıklar.	1 1 0 100
Kalıtımın genel esaslarını açıklar.	1 1 0 100
KAZANIM BELİRTİLMEMİŞ	1 1 0 100

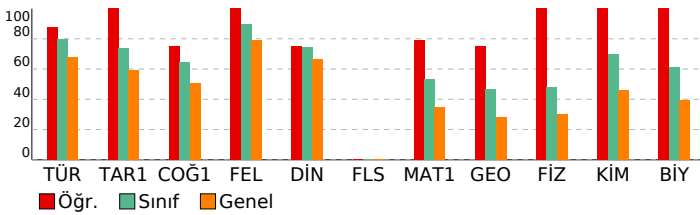

# SONUÇ BELGESİ

İSTANBUL / BEYLİKDÜZÜ / DÜNYA ETÜT MERKEZİ

Öğrenci	Numara	Sınıf
CEYDA BALCI	0	12-XX

Puan Türü	Puan	Genel Ortalama	Dereceler				
			Snf	Kurum	İlçe	İl	Genel
TYT	▲ 386,473	322,390	61	73	194	4225	45457
Katılımlar:			128	150	675	17016	189687

Ders	Soru	Doğru	Yanlış	Net	Başarı %	Sınıf Ort.	Kurum Ort.	Genel Ort.
Türkçe	40	35	3	34,25	86	▲ 31,96	▲ 31,96	▲ 27,20
Tarih-1	5	4	0	4,00	80	▲ 3,69	▲ 3,76	▲ 2,95
Coğrafya-1	5	4	0	4,00	80	▲ 3,21	▲ 3,26	▲ 2,52
Felsefe	5	3	1	2,75	55	▼ 4,49	▼ 4,47	▼ 3,94
Din Kül. ve Ahl. Bil.	5	5	0	5,00	100	▲ 3,71	▲ 3,74	▲ 3,31
Felsefe (Seçmeli)	5	0	0	0,00	0	◆ 0,00	◆ 0,00	▼ 0,01
TYT Sosyal	20	16	1	15,75	79	▲ 15,10	▲ 15,23	▲ 12,72
Matematik-1	30	16	1	15,75	53	▼ 16,06	▼ 16,26	▲ 10,35
Geometri	10	0	0	0,00	0	▼ 4,63	▼ 4,69	▼ 2,82
TYT Matematik	40	16	1	15,75	39	▼ 20,70	▼ 20,94	▲ 13,17
Fizik	7	3	1	2,75	39	▼ 3,34	▼ 3,48	▲ 2,09
Kimya	7	7	0	7,00	100	▲ 4,86	▲ 4,86	▲ 3,21
Biyoloji	6	6	0	6,00	100	▲ 3,66	▲ 3,71	▲ 2,38
TYT Fen	20	16	1	15,75	79	▲ 11,87	▲ 12,05	▲ 7,68
<b>Toplam:</b>	<b>120</b>	<b>83</b>	<b>6</b>	<b>81,50</b>	<b>68</b>	▲ 79,62	▲ 80,18	▲ 60,77

Soru No	1234567890123456789012345678901234567890
TYT Türkçe	CECbDDABDBEAABDCCDADBEBAAAc BDD CcAeEDC
Cevap Anahtarı	A CECEDDABDBEAABDCCDADBEBAAAcBDDbCCBEEDC
TYT Sosyal	B EDCB CAEAeBb CECDc
Cevap Anahtarı	A BAEDCbDCAEAeCbDCECDcEDcAC
TYT Matematik	D dBCA DCEECd A ABCB D
Cevap Anahtarı	A DBEABCAEECDCEECdCBEDABcABCBdDECEBDAACBED
TYT Fen	BeA E CDBDBADBCDEEC
Cevap Anahtarı	A BCADeCBdDBADBCDEEC

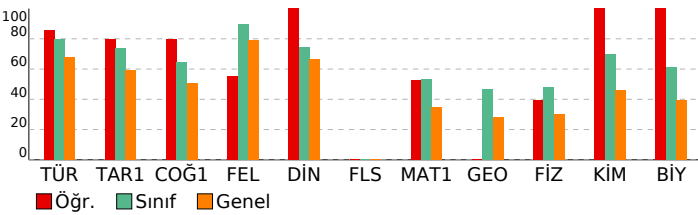

# ÜÇDÖRTBEŞ TYT TÜRKİYE GENELİ SON PROVA MAYIS 2026

**DERSLERE GÖRE ANALİZ**

<b>TYT Türkçe</b>	<b>S D Y B%</b>
Türkçe	1 1 0 100
KAZANIM BELİRTİLMEMİŞ	40 35 3 88
<b>TYT Sosyal</b>	<b>S D Y B%</b>
<b>Tarih-1</b>	<b>S D Y B%</b>
İlk ve Orta Çağlarda İÇ Asya'daki Türk siyasi teşekküllerinin güç ve yönetim yapısını açıklar.	1 1 0 100
Türklerin Anadolu'ya yerleşmeye başlaması ile Türkiye Selçuklu Devleti'nin yıkılışı arasındaki süreç meydana geldi	1 0 0 0
Millî Mücadele sonucunda kazanılan diplomatik başarıları ülkemizin bağımsızlığı açısından değerlendirir.	2 2 0 100
1453-1683 yılları arasında Osmanlı Devleti'nde gerçekleşen önemli isyanların neden ve sonuçlarını müzakere eder	1 1 0 100
<b>Coğrafya-1</b>	<b>S D Y B%</b>
Bilgi haritalara aktarmada kullanılan yöntem ve teknikleri açıklar.	1 1 0 100
Yeryüzündeki farklı iklim tiplerinin özellikleri ve dağılımı hakkında çıkarımlarda bulunur.	1 0 0 0
Nüfus piramitlerinden hareketle nüfusun yapısıyla ilgili çıkarımlarda bulunur.	1 1 0 100
Dünyadaki farklı bölge örneklerini, özellikleri ve bölge belirlemede kullanılan kriterler açısından değerlendirir.	1 1 0 100
Afetlerin oluşum nedenlerini ve özelliklerini açıklar.	1 1 0 100
<b>Felsefe</b>	<b>S D Y B%</b>
Bilgi felsefesinin konusunu ve problemlerini açıklar.	1 0 1 0
MS 2. yüzyıl-MS 15. yüzyıl felsefesini hazırlayan düşünce ortamını açıklar.	1 1 0 100
Ahlak felsefesinin konusunu, kavramlarını ve problemlerini muhakeme edebilme	1 0 0 0
KAZANIM BELİRTİLMEMİŞ	2 2 0 100
<b>Din Kül. ve Ahl. Bil.</b>	<b>S D Y B%</b>
Hz. Muhammed'in (sav) beşeri ve peygamberlik yönünü özetleyebilme	1 1 0 100
Allah'ın varlığı ve birliği konusunda akli ve nakli delilleri analiz eder.	1 1 0 100
Kur'an'ı Kerim'de geçen bazı kavramları yorumlar.	1 1 0 100
Dini yorum farklılıklarının ortaya çıkış sebeplerini sentezleyebilme	1 1 0 100
Hz. Muhammed'in örnek şahsiyetini tanıtır.	1 1 0 100
<b>Felsefe (Seçmeli)</b>	<b>S D Y B%</b>
Varlık felsefesinin konusunu ve problemlerini açıklar.	1 0 0 0
18. yüzyıl -19. yüzyıl felsefesini hazırlayan düşünce ortamını açıklar.	1 0 0 0
Siyaset felsefesinin konusunu, kavramlarını ve problemlerini muhakeme edebilme	1 0 0 0
KAZANIM BELİRTİLMEMİŞ	2 0 0 0
<b>TYT Matematik</b>	<b>S D Y B%</b>
<b>Matematik-1</b>	<b>S D Y B%</b>
KAZANIM BELİRTİLMEMİŞ	30 16 1 53
<b>Geometri</b>	<b>S D Y B%</b>
KAZANIM BELİRTİLMEMİŞ	10 0 0 0
<b>TYT Fen</b>	<b>S D Y B%</b>
<b>Fizik</b>	<b>S D Y B%</b>
Fiziksel nicelikleri sınıflandırır.	1 1 0 100
Durgun akışkanlarda cisimlere etki eden kaldırma kuvvetinin basınç kuvveti farkından kaynaklandığını açıklar.	1 0 1 0
Titreşim, dalga hareketi, dalga boyu, periyot, frekans, hız ve genlik kavramlarını açıklar.	1 0 0 0
Işık şiddeti, ışık akısı ve aydınlanma şiddeti kavramları arasında ilişki kurar.	1 0 0 0
KAZANIM BELİRTİLMEMİŞ	3 2 0 67
<b>Kimya</b>	<b>S D Y B%</b>
Sıvılarda viskoziteyi etkileyen faktörleri açıklar.	1 1 0 100
Çözünmüş madde oranını belirten ifadeleri yorumlar.	1 1 0 100
KAZANIM BELİRTİLMEMİŞ	5 5 0 100
<b>Biyoloji</b>	<b>S D Y B%</b>
Canlıların yapısını oluşturan organik ve inorganik bileşikleri açıklar.	1 1 0 100
Hücre zarından madde geçişine ilişkin kontrollü bir deney yapar.	1 1 0 100
Canlıların sınıflandırılmasında kullanılan âlemleri ve bu âlemlerin genel özelliklerini açıklar.	1 1 0 100
Canlılardaki beslenme şekillerini örneklerle açıklar.	1 1 0 100
Kalıtımın genel esaslarını açıklar.	1 1 0 100
KAZANIM BELİRTİLMEMİŞ	1 1 0 100

# SONUÇ BELGESİ

İSTANBUL / BEYLİKDÜZÜ / DÜNYA ETÜT MERKEZİ

# ÜÇDÖRTBEŞ TYT TÜRKİYE GENELİ SON PROVA MAYIS 2026

DERSLERE GÖRE ANALİZ

Öğrenci	Numara	Sınıf
DAMLA DEMİR	0	12-XX

<b>TYT Türkçe</b>			
Türkçe	S	D	Y B%
KAZANIM BELİRTİLMEMİŞ	40	37	93

Puan Türü	Puan	Genel Ortalama	Dereceler				
			Snf	Kurum	İlçe	İl	Genel
TYT	▲ 376,012	322,390	75	91	244	5012	53460
Katılımlar:			128	150	675	17016	189687

<b>TYT Sosyal</b>			
Tarih-1	S	D	Y B%
İlk ve Orta Çağlarda İÇ Asya'daki Türk siyasi teşekküllerinin güç ve yönetim yapısını açıklar.	1	0	1 0
Türklerin Anadolu'ya yerleşmeye başlaması ile Türkiye Selçuklu Devleti'nin yıkılışı arasındaki süreçte meydana gelen	1	0	0 0
Millî Mücadele sonucunda kazanılan diplomatik başarıları ülkemizin bağımsızlığı açısından değerlendirir.	2	1	1 50
1453-1683 yılları arasında Osmanlı Devleti'nde gerçekleşen önemli isyanların neden ve sonuçlarını müzakere eder	1	1	0 100

Ders	Soru	Doğru	Yanlış	Net	Başarı %	Sınıf Ort.	Kurum Ort.	Genel Ort.
Türkçe	40	37	3	36,25	91	▲ 31,96	▲ 31,96	▲ 27,20
Tarih-1	5	2	2	1,50	30	▼ 3,69	▼ 3,76	▼ 2,95
Coğrafya-1	5	2	3	1,25	25	▼ 3,21	▼ 3,26	▼ 2,52
Felsefe	5	4	1	3,75	75	▼ 4,49	▼ 4,47	▼ 3,94
Din Küll. ve Ahl. Bil.	5	3	2	2,50	50	▼ 3,71	▼ 3,74	▼ 3,31
Felsefe (Seçmeli)	5	0	0	0,00	0	◆ 0,00	◆ 0,00	▼ 0,01
TYT Sosyal	20	11	8	9,00	45	▼ 15,10	▼ 15,23	▼ 12,72
Matematik-1	30	16	8	14,00	47	▼ 16,06	▼ 16,26	▲ 10,35
Geometri	10	4	2	3,50	35	▼ 4,63	▼ 4,69	▲ 2,82
TYT Matematik	40	20	10	17,50	44	▼ 20,70	▼ 20,94	▲ 13,17
Fizik	7	4	2	3,50	50	▲ 3,34	▲ 3,48	▲ 2,09
Kimya	7	7	0	7,00	100	▲ 4,86	▲ 4,86	▲ 3,21
Biyoloji	6	5	1	4,75	79	▲ 3,66	▲ 3,71	▲ 2,38
TYT Fen	20	16	3	15,25	76	▲ 11,87	▲ 12,05	▲ 7,68
<b>Toplam:</b>	<b>120</b>	<b>84</b>	<b>24</b>	<b>78,00</b>	<b>65</b>	<b>▼ 79,62</b>	<b>▼ 80,18</b>	<b>▲ 60,77</b>

<b>Coğrafya-1</b>			
Bilgileri haritalara aktarmada kullanılan yöntem ve teknikleri açıklar.	S	D	Y B%
Yeryüzündeki farklı iklim tiplerinin özellikleri ve dağılımı hakkında çıkarımlarda bulunur.	1	0	1 0
Nüfus piramitlerinden hareketle nüfusun yapısıyla ilgili çıkarımlarda bulunur.	1	0	1 0
Dünyadaki farklı bölge örneklerini, özellikleri ve bölge belirlemede kullanılan kriterler açısından değerlendirir.	1	1	0 100
Afetlerin oluşum nedenlerini ve özelliklerini açıklar.	1	1	0 100

<b>Felsefe</b>			
Bilgi felsefesinin konusunu ve problemlerini açıklar.	S	D	Y B%
MS 2. yüzyıl-MS 15. yüzyıl felsefesini hazırlayan düşünce ortamını açıklar.	1	1	0 100
Ahlak felsefesinin konusunu, kavramlarını ve problemlerini muhakeme edebilme	1	1	0 100
KAZANIM BELİRTİLMEMİŞ	2	2	0 100

<b>Din Küll. ve Ahl. Bil.</b>			
Hz. Muhammed'in (sav) beşeri ve peygamberlik yönünü özetleyebilme	S	D	Y B%
Allah'ın varlığı ve birliği konusunda akli ve nakli delilleri analiz eder.	1	1	0 100
Kur'an'ı Kerim'de geçen bazı kavramları yorumlar.	1	1	0 100
Dini yorum farklılıklarının ortaya çıkış sebeplerini sentezleyebilme	1	1	0 100
Hz. Muhammed'in örnek şahsiyetini tanıtır.	1	0	1 0

<b>Felsefe (Seçmeli)</b>			
Varlık felsefesinin konusunu ve problemlerini açıklar.	S	D	Y B%
18. yüzyıl -19. yüzyıl felsefesini hazırlayan düşünce ortamını açıklar.	1	0	0 0
Siyaset felsefesinin konusunu, kavramlarını ve problemlerini muhakeme edebilme	1	0	0 0
KAZANIM BELİRTİLMEMİŞ	2	0	0 0

<b>TYT Matematik</b>			
Matematik-1	S	D	Y B%
KAZANIM BELİRTİLMEMİŞ	30	16	8 53
Geometri	S	D	Y B%
KAZANIM BELİRTİLMEMİŞ	10	4	2 40

<b>TYT Fen</b>			
Fizik	S	D	Y B%
Fiziksel nicelikleri sınıflandırır.	1	1	0 100
Durgun akışkanlarda cisimlere etki eden kaldırma kuvvetinin basınç kuvveti farkından kaynaklandığını açıklar.	1	1	0 100
Titreşim, dalga hareketi, dalga boyu, periyot, frekans, hız ve genlik kavramlarını açıklar.	1	0	1 0
Işık şiddeti, ışık akısı ve aydınlanma şiddeti kavramları arasında ilişki kurar.	1	0	0 0
KAZANIM BELİRTİLMEMİŞ	3	2	1 67

<b>Kimya</b>			
Sıvılarda viskoziteyi etkileyen faktörleri açıklar.	S	D	Y B%
Çözünmüş madde oranını belirten ifadeleri yorumlar.	1	1	0 100
KAZANIM BELİRTİLMEMİŞ	5	5	0 100

<b>Biyoloji</b>			
Canlıların yapısını oluşturan organik ve inorganik bileşikleri açıklar.	S	D	Y B%
Hücre zarından madde geçişine ilişkin kontrollü bir deney yapar.	1	1	0 100
Canlıların sınıflandırılmasında kullanılan âlemleri ve bu âlemlerin genel özelliklerini açıklar.	1	1	0 100
Canlılardaki beslenme şekillerini örneklerle açıklar.	1	1	0 100
Kalıtımın genel esaslarını açıklar.	1	0	1 0
KAZANIM BELİRTİLMEMİŞ	1	1	0 100

Soru No	1234567890123456789012345678901234567890
TYT Türkçe	CECEDDABDBEAABDCCDADBEBAAbcCBDDBCCaEEDC
Cevap Anahtarı	A CECEDDABDBEAABDCCDADBEBAAADCBDDBCCBEEDC
TYT Sosyal	e EaCacaAEAEbBDCECbb
Cevap Anahtarı	A BAEDCBDCAEAEBCDCECDCEDCAC
TYT Matematik	DBEABCe CDeaEC a cDABCEa B Dc dBDgA E
Cevap Anahtarı	A DBEABCAEECDCEECDCBEDABCBCBDDECEBDAACBED
TYT Fen	BCAcEb CDBDBADBCDEEd
Cevap Anahtarı	A BCADCEBCDDBADBCDEEC

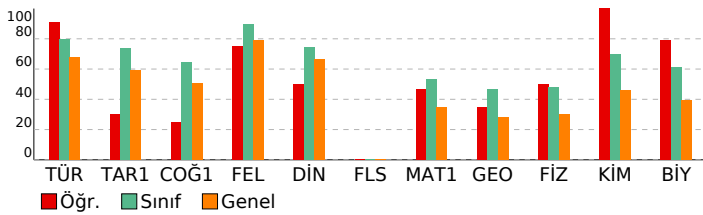

# SONUÇ BELGESİ

İSTANBUL / BEYLİKDÜZÜ / DÜNYA ETÜT MERKEZİ

Öğrenci	Numara	Sınıf
DEMİR ZİLCİOĞLU	0	12-XX

Puan Türü	Puan	Genel Ortalama	Dereceler				
			Snf	Kurum	İlçe	İl	Genel
TYT	▲ 414,880	322,390	40	49	114	2451	25702
Katılımlar:			128	150	675	17016	189687

Ders	Soru	Doğru	Yanlış	Net	Başarı %	Sınıf Ort.	Kurum Ort.	Genel Ort.
Türkçe	40	36	4	35,00	88	▲ 31,96	▲ 31,96	▲ 27,20
Tarih-1	5	5	0	5,00	100	▲ 3,69	▲ 3,76	▲ 2,95
Coğrafya-1	5	2	2	1,50	30	▼ 3,21	▼ 3,26	▼ 2,52
Felsefe	5	5	0	5,00	100	▲ 4,49	▲ 4,47	▲ 3,94
Din Kül. ve Ahl. Bil.	5	5	0	5,00	100	▲ 3,71	▲ 3,74	▲ 3,31
Felsefe (Seçmeli)	5	0	0	0,00	0	◆ 0,00	◆ 0,00	▼ 0,01
TYT Sosyal	20	17	2	16,50	83	▲ 15,10	▲ 15,23	▲ 12,72
Matematik-1	30	22	2	21,50	72	▲ 16,06	▲ 16,26	▲ 10,35
Geometri	10	3	0	3,00	30	▼ 4,63	▼ 4,69	▲ 2,82
TYT Matematik	40	25	2	24,50	61	▲ 20,70	▲ 20,94	▲ 13,17
Fizik	7	5	2	4,50	64	▲ 3,34	▲ 3,48	▲ 2,09
Kimya	7	6	1	5,75	82	▲ 4,86	▲ 4,86	▲ 3,21
Biyoloji	6	5	0	5,00	83	▲ 3,66	▲ 3,71	▲ 2,38
TYT Fen	20	16	3	15,25	76	▲ 11,87	▲ 12,05	▲ 7,68
<b>Toplam:</b>	<b>120</b>	<b>94</b>	<b>11</b>	<b>91,25</b>	<b>76</b>	▲ 79,62	▲ 80,18	▲ 60,77

Soru No	1234567890123456789012345678901234567890
TYT Türkçe	CECEDDABDBEAABDaCCDADBaBAAADcbbDBCCBEEDC
Cevap Anahtarı	A CECEDDABDBEAABDCCDADBEBAADCBDDDBCCBEEDC
TYT Sosyal	BAEDC beAEAEBCDCECDC
Cevap Anahtarı	A BAEDCDBCAEAEBCDCECDCAC
TYT Matematik	DB ABCAE CD EaCDc DABCBCB D CEB
Cevap Anahtarı	A DBEABCAECCDCECDCEBDBACBCBDECEBDAACBED
TYT Fen	cCADcCBDBDdADBCD EC
Cevap Anahtarı	A BCADCECBDBDADBCDEEC

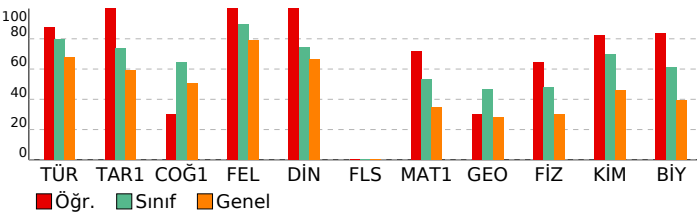

# ÜÇDÖRTBEŞ TYT TÜRKİYE GENELİ SON PROVA MAYIS 2026

DERSLERE GÖRE ANALİZ

<b>TYT Türkçe</b>	<b>S D Y B%</b>
Türkçe	1 1 0 100
KAZANIM BELİRTİLMEMİŞ	40 36 4 90
<b>TYT Sosyal</b>	<b>S D Y B%</b>
<b>Tarih-1</b>	<b>S D Y B%</b>
İlk ve Orta Çağlarda İÇ Asya'daki Türk siyasi teşekküllerinin güç ve yönetim yapısını açıklar.	1 1 0 100
Türklerin Anadolu'ya yerleşmeye başlaması ile Türkiye Selçuklu Devleti'nin yıkılışı arasındaki süreç meydana gelir.	1 1 0 100
Millî Mücadele sonucunda kazanılan diplomatik başarıları ülkemizin bağımsızlığı açısından değerlendirir.	2 2 0 100
1453-1683 yılları arasında Osmanlı Devleti'nde gerçekleşen önemli isyanların neden ve sonuçlarını müzakere eder.	1 1 0 100
<b>Coğrafya-1</b>	<b>S D Y B%</b>
Bilgileri haritalara aktarmada kullanılan yöntem ve teknikleri açıklar.	1 0 0 0
Yeryüzündeki farklı iklim tiplerinin özellikleri ve dağılışı hakkında çıkarımlarda bulunur.	1 0 1 0
Nüfus piramitlerinden hareketle nüfusun yapısıyla ilgili çıkarımlarda bulunur.	1 0 1 0
Dünyadaki farklı bölge örneklerini, özellikleri ve bölge belirlemede kullanılan kriterler açısından değerlendirir.	1 1 0 100
Afetlerin oluşum nedenlerini ve özelliklerini açıklar.	1 1 0 100
<b>Felsefe</b>	<b>S D Y B%</b>
Bilgi felsefesinin konusunu ve problemlerini açıklar.	1 1 0 100
MS 2. yüzyıl-MS 15. yüzyıl felsefesini hazırlayan düşünce ortamını açıklar.	1 1 0 100
Ahlak felsefesinin konusunu, kavramlarını ve problemlerini muhakeme edebilme	1 1 0 100
KAZANIM BELİRTİLMEMİŞ	2 2 0 100
<b>Din Kül. ve Ahl. Bil.</b>	<b>S D Y B%</b>
Hz. Muhammed'in (sav) beşeri ve peygamberlik yönünü özetleyebilme	1 0 0 100
Allah'ın varlığı ve birliği konusunda akli ve nakli delilleri analiz eder.	1 1 0 100
Kur'an'ı Kerim'de geçen bazı kavramları yorumlar.	1 1 0 100
Dini yorum farklılıklarının ortaya çıkış sebeplerini sentezleyebilme	1 1 0 100
Hz. Muhammed'in örnek şahsiyetini tanıtır.	1 1 0 100
<b>Felsefe (Seçmeli)</b>	<b>S D Y B%</b>
Varlık felsefesinin konusunu ve problemlerini açıklar.	1 0 0 0
18. yüzyıl -19. yüzyıl felsefesini hazırlayan düşünce ortamını açıklar.	1 0 0 0
Siyaset felsefesinin konusunu, kavramlarını ve problemlerini muhakeme edebilme	1 0 0 0
KAZANIM BELİRTİLMEMİŞ	2 0 0 0
<b>TYT Matematik</b>	<b>S D Y B%</b>
<b>Matematik-1</b>	<b>S D Y B%</b>
KAZANIM BELİRTİLMEMİŞ	30 22 2 73
<b>Geometri</b>	<b>S D Y B%</b>
KAZANIM BELİRTİLMEMİŞ	10 3 0 30
<b>TYT Fen</b>	<b>S D Y B%</b>
<b>Fizik</b>	<b>S D Y B%</b>
Fiziksel nicelikleri sınıflandırır.	1 0 1 0
Durgun akışkanlarda cisimlere etki eden kaldırma kuvvetinin basınç kuvveti farkından kaynaklandığını açıklar.	1 1 0 100
Titreşim, dalga hareketi, dalga boyu, periyot, frekans, hız ve genlik kavramlarını açıklar.	1 1 0 100
Işık şiddeti, ışık akısı ve aydınlanma şiddeti kavramları arasında ilişki kurar.	1 1 0 100
KAZANIM BELİRTİLMEMİŞ	3 2 1 67
<b>Kimya</b>	<b>S D Y B%</b>
Sıvılarda viskoziteyi etkileyen faktörleri açıklar.	1 1 0 100
Çözünmüş madde oranını belirten ifadeleri yorumlar.	1 1 0 100
KAZANIM BELİRTİLMEMİŞ	5 4 1 80
<b>Biyoloji</b>	<b>S D Y B%</b>
Canlıların yapısını oluşturan organik ve inorganik bileşikleri açıklar.	1 1 0 100
Hücre zarından madde geçişine ilişkin kontrollü bir deney yapar.	1 1 0 100
Canlıların sınıflandırılmasında kullanılan âlemleri ve bu âlemlerin genel özelliklerini açıklar.	1 1 0 100
Canlılardaki beslenme şekillerini örneklerle açıklar.	1 1 0 100
Kalıtımın genel esaslarını açıklar.	1 1 0 100
KAZANIM BELİRTİLMEMİŞ	1 0 0 0

# SONUÇ BELGESİ

İSTANBUL / BEYLİKDÜZÜ / DÜNYA ETÜT MERKEZİ

# ÜÇDÖRTBEŞ TYT TÜRKİYE GENELİ SON PROVA MAYIS 2026

DERSLERE GÖRE ANALİZ

Öğrenci	Numara	Sınıf
DENİZ LAL POLAT	0	12-XX

TYT Türkçe			
Türkçe	S	D	Y B%
KAZANIM BELİRTİLMEMİŞ	40	34	5 85

Puan Türü	Puan	Genel Ortalama	Dereceler				
			Snf	Kurum	İlçe	İl	Genel
TYT	▲ 344,589	322,390	95	114	352	7386	78562
Katılımlar:			128	150	675	17016	189687

TYT Sosyal			
Tarih-1	S	D	Y B%
İlk ve Orta Çağlarda İÇ Asya'daki Türk siyasi teşekküllerinin güç ve yönetim yapısını açıklar.	1	1	0 100
Türklerin Anadolu'ya yerleşmeye başlaması ile Türkiye Selçuklu Devleti'nin yıkılışı arasındaki süreçte meydana gelen	1	0	0 0
Millî Mücadele sonucunda kazanılan diplomatik başarıları ülkemizin bağımsızlığı açısından değerlendirir.	2	1	1 50
1453-1683 yılları arasında Osmanlı Devleti'nde gerçekleşen önemli isyanların neden ve sonuçlarını müzakere eder	1	1	0 100

Ders	Soru	Doğru	Yanlış	Net	Başarı %	Sınıf Ort.	Kurum Ort.	Genel Ort.
Türkçe	40	34	5	32,75	82	▲ 31,96	▲ 31,96	▲ 27,20
Tarih-1	5	3	1	2,75	55	▼ 3,69	▼ 3,76	▼ 2,95
Coğrafya-1	5	2	1	1,75	35	▼ 3,21	▼ 3,26	▼ 2,52
Felsefe	5	5	0	5,00	100	▲ 4,49	▲ 4,47	▲ 3,94
Din Küll. ve Ahl. Bil.	5	5	0	5,00	100	▲ 3,71	▲ 3,74	▲ 3,31
Felsefe (Seçmeli)	5	0	0	0,00	0	◆ 0,00	◆ 0,00	▼ 0,01
TYT Sosyal	20	15	2	14,50	73	▼ 15,10	▼ 15,23	▲ 12,72
Matematik-1	30	9	3	8,25	28	▼ 16,06	▼ 16,26	▼ 10,35
Geometri	10	4	0	4,00	40	▼ 4,63	▼ 4,69	▲ 2,82
TYT Matematik	40	13	3	12,25	31	▼ 20,70	▼ 20,94	▼ 13,17
Fizik	7	3	3	2,25	32	▼ 3,34	▼ 3,48	▲ 2,09
Kimya	7	6	1	5,75	82	▲ 4,86	▲ 4,86	▲ 3,21
Biyoloji	6	1	3	0,25	4	▼ 3,66	▼ 3,71	▼ 2,38
TYT Fen	20	10	7	8,25	41	▼ 11,87	▼ 12,05	▲ 7,68
<b>Toplam:</b>	<b>120</b>	<b>72</b>	<b>17</b>	<b>67,75</b>	<b>56</b>	▼ 79,62	▼ 80,18	▲ 60,77

TYT Matematik			
Matematik-1	S	D	Y B%
KAZANIM BELİRTİLMEMİŞ	30	9	3 30
Geometri	2	2	0 100
KAZANIM BELİRTİLMEMİŞ	10	4	0 40

TYT Fen			
Fizik	S	D	Y B%
Fiziksel nicelikleri sınıflandırır.	1	1	0 100
Durgun akışkanlarda cisimlere etki eden kaldırma kuvvetinin basınç kuvveti farkından kaynaklandığını açıklar.	1	0	0 0
Titreşim, dalga hareketi, dalga boyu, periyot, frekans, hız ve genlik kavramlarını açıklar.	1	0	1 0
Işık şiddeti, ışık akısı ve aydınlanma şiddeti kavramları arasında ilişki kurar.	1	1	0 100
KAZANIM BELİRTİLMEMİŞ	3	1	2 33

TYT Fen			
Kimya	S	D	Y B%
Sıvılarda viskoziteyi etkileyen faktörleri açıklar.	1	1	0 100
Çözünmüş madde oranını belirten ifadeleri yorumlar.	1	1	0 100
KAZANIM BELİRTİLMEMİŞ	5	4	1 80

TYT Fen			
Biyoloji	S	D	Y B%
Canlıların yapısını oluşturan organik ve inorganik bileşikleri açıklar.	1	0	1 0
Hücre zarından madde geçişine ilişkin kontrollü bir deney yapar.	1	0	0 0
Canlıların sınıflandırılmasında kullanılan âlemleri ve bu âlemlerin genel özelliklerini açıklar.	1	0	1 0
Canlılardaki beslenme şekillerini örneklerle açıklar.	1	0	1 0
Kalıtımın genel esaslarını açıklar.	1	1	0 100
KAZANIM BELİRTİLMEMİŞ	1	0	0 0

Soru No	1234567890123456789012345678901234567890
TYT Türkçe	CECEbDA DBEAABDCCDAbBEBAAAcCdDDbCCBEEeC
Cevap Anahtarı	A CECEDDABDBEAABDCCDADBEBAADCBDDbCCBEEDC
TYT Sosyal	B EeCBdD AECBDCEDC
Cevap Anahtarı	A BAEDCBDAEAECEBDCEDCEDCAC
TYT Matematik	D EAd d E C Cd A A D C BD A
Cevap Anahtarı	A DBEABCAEECDCEECDCBEDABCBCBDDECEBDAACBED
TYT Fen	B bbEbCDBDBAbc c dC
Cevap Anahtarı	A BCADCECBDBDBADBCDEEC

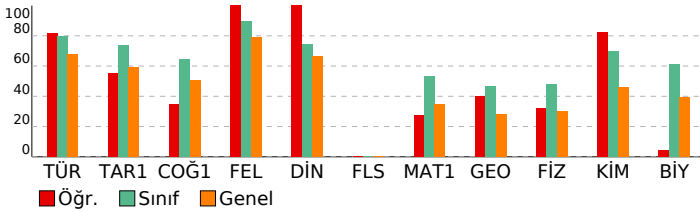

# SONUÇ BELGESİ

İSTANBUL / BEYLİKDÜZÜ / DÜNYA ETÜT MERKEZİ

# ÜÇDÖRTBEŞ TYT TÜRKİYE GENELİ SON PROVA MAYIS 2026

DERSLERE GÖRE ANALİZ

Öğrenci	Numara	Sınıf
DEREN ŞENDURAN	0	12-XX

Puan Türü	Puan	Genel Ortalama	Dereceler				
			Snf	Kurum	İlçe	İl	Genel
TYT	▲ 420,111	322,390	32	39	94	2140	22406
Katılımlar:			128	150	675	17016	189687

Ders	Soru	Doğru	Yanlış	Net	Başarı %	Sınıf Ort.	Kurum Ort.	Genel Ort.
Türkçe	40	36	4	35,00	88	▲ 31,96	▲ 31,96	▲ 27,20
Tarih-1	5	5	0	5,00	100	▲ 3,69	▲ 3,76	▲ 2,95
Coğrafya-1	5	3	1	2,75	55	▼ 3,21	▼ 3,26	▲ 2,52
Felsefe	5	5	0	5,00	100	▲ 4,49	▲ 4,47	▲ 3,94
Din Kül. ve Ahl. Bil.	5	4	1	3,75	75	▲ 3,71	▲ 3,74	▲ 3,31
Felsefe (Seçmeli)	5	0	0	0,00	0	◆ 0,00	◆ 0,00	▼ 0,01
TYT Sosyal	20	17	2	16,50	83	▲ 15,10	▲ 15,23	▲ 12,72
Matematik-1	30	19	1	18,75	63	▲ 16,06	▲ 16,26	▲ 10,35
Geometri	10	7	0	7,00	70	▲ 4,63	▲ 4,69	▲ 2,82
TYT Matematik	40	26	1	25,75	64	▲ 20,70	▲ 20,94	▲ 13,17
Fizik	7	5	0	5,00	71	▲ 3,34	▲ 3,48	▲ 2,09
Kimya	7	6	1	5,75	82	▲ 4,86	▲ 4,86	▲ 3,21
Biyoloji	6	5	0	5,00	83	▲ 3,66	▲ 3,71	▲ 2,38
TYT Fen	20	16	1	15,75	79	▲ 11,87	▲ 12,05	▲ 7,68
<b>Toplam:</b>	<b>120</b>	<b>95</b>	<b>8</b>	<b>93,00</b>	<b>78</b>	▲ 79,62	▲ 80,18	▲ 60,77

Soru No	1234567890123456789012345678901234567890
TYT Türkçe	CECEDADBEacBDAACDCCEADABAcAbCBBDDCCBDCEE
Cevap Anahtarı	B
TYT Sosyal	EDBACBAE eEACDBCCECb
Cevap Anahtarı	B
TYT Matematik	DBEBAC A DC E BDA ABBBaDD ECDBA B E
Cevap Anahtarı	B
TYT Fen	CABE D DbBABDDBDCC E
Cevap Anahtarı	B

TYT Türkçe	S	D	Y	B%
Türkçe				
KAZANIM BELİRTİLMEMİŞ	40	36	4	90
TYT Sosyal	S	D	Y	B%
Tarih-1				
İlk ve Orta Çağlarda İÇ Asya'daki Türk siyasi teşekküllerinin güç ve yönetim yapısını açıklar.	1	1	0	100
Türklerin Anadolu'ya yerleşmeye başlaması ile Türkiye Selçuklu Devleti'nin yıkılışı arasındaki süreçte meydana gelen	1	1	0	100
Millî Mücadele sonucunda kazanılan diplomatik başarıları ülkemizin bağımsızlığı açısından değerlendirir.	2	2	0	100
1453-1683 yılları arasında Osmanlı Devleti'nde gerçekleşen önemli isyanların neden ve sonuçlarını müzakere edeb	1	1	0	100
Coğrafya-1				
Bilgileri haritalara aktarmada kullanılan yöntem ve teknikleri açıklar.	1	1	0	100
Yeryüzündeki farklı iklim tiplerinin özellikleri ve dağılışı hakkında çıkarımlarda bulunur.	1	0	0	0
Nüfus piramitlerinden hareketle nüfusun yapısıyla ilgili çıkarımlarda bulunur.	1	0	1	0
Dünyadaki farklı bölge örneklerini, özellikleri ve bölge belirlemede kullanılan kriterler açısından değerlendirir.	1	1	0	100
Afetlerin oluşum nedenlerini ve özelliklerini açıklar.	1	1	0	100
Felsefe				
Bilgi felsefesinin konusunu ve problemlerini açıklar.	1	1	0	100
MS 2. yüzyıl-MS 15. yüzyıl felsefesini hazırlayan düşünce ortamını açıklar.	1	1	0	100
Ahlak felsefesinin konusunu, kavramlarını ve problemlerini muhakeme edebilme	1	1	0	100
KAZANIM BELİRTİLMEMİŞ	2	2	0	100
Din Kül. ve Ahl. Bil.				
Hz. Muhammed'in (sav) beşeri ve peygamberlik yönünü özetleyebilme	1	1	0	100
Allah'ın varlığı ve birliği konusunda akli ve nakli delilleri analiz eder.	1	1	0	100
Kur'an'ı Kerim'de geçen bazı kavramları yorumlar.	1	1	0	100
Dini yorum farklılıklarının ortaya çıkış sebeplerini sentezleyebilme	1	1	0	100
Hz. Muhammed'in örnek şahsiyetini tanıtır.	1	1	0	100
Felsefe (Seçmeli)				
Varlık felsefesinin konusunu ve problemlerini açıklar.	1	0	0	0
18. yüzyıl -19. yüzyıl felsefesini hazırlayan düşünce ortamını açıklar.	1	0	0	0
Siyaset felsefesinin konusunu, kavramlarını ve problemlerini muhakeme edebilme	1	0	0	0
KAZANIM BELİRTİLMEMİŞ	2	0	0	0
TYT Matematik	S	D	Y	B%
Matematik-1				
KAZANIM BELİRTİLMEMİŞ	30	19	1	63
Geometri				
KAZANIM BELİRTİLMEMİŞ	10	7	0	70
TYT Fen	S	D	Y	B%
Fizik				
Fiziksel nicelikleri sınıflandırır.	1	1	0	100
Durgun akışkanlarda cisimlere etki eden kaldırma kuvvetinin basınç kuvveti farkından kaynaklandığını açıklar.	1	1	0	100
Titreşim, dalga hareketi, dalga boyu, periyot, frekans, hız ve genlik kavramlarını açıklar.	1	0	0	0
Işık şiddeti, ışık akısı ve aydınlanma şiddeti kavramları arasında ilişki kurar.	1	0	0	0
KAZANIM BELİRTİLMEMİŞ	3	3	0	100
Kimya				
Sıvılarda viskoziteyi etkileyen faktörleri açıklar.	1	1	0	100
Çözünmüş madde oranını belirten ifadeleri yorumlar.	1	1	0	100
KAZANIM BELİRTİLMEMİŞ	5	4	1	80
Biyoloji				
Canlıların yapısını oluşturan organik ve inorganik bileşikleri açıklar.	1	1	0	100
Hücre zarından madde geçişine ilişkin kontrollü bir deney yapar.	1	1	0	100
Canlıların sınıflandırılmasında kullanılan âlemleri ve bu âlemlerin genel özelliklerini açıklar.	1	1	0	100
Canlılardaki beslenme şekillerini örneklerle açıklar.	1	1	0	100
Kalıtımın genel esaslarını açıklar.	1	1	0	100
KAZANIM BELİRTİLMEMİŞ	1	0	0	0

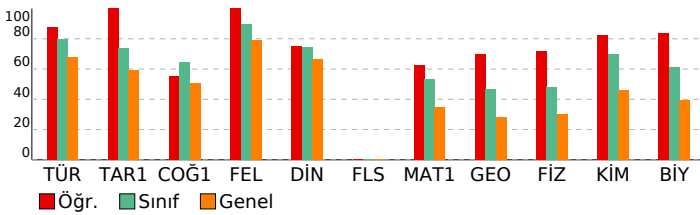

# SONUÇ BELGESİ

İSTANBUL / BEYLİKDÜZÜ / DÜNYA ETÜT MERKEZİ

# ÜÇDÖRTBEŞ TYT TÜRKİYE GENELİ SON PROVA MAYIS 2026

DERSLERE GÖRE ANALİZ

Öğrenci	Numara	Sınıf
DERYA ARSLAN	0	12-XX

TYT Türkçe			
Türkçe	S	D	Y B%
KAZANIM BELİRTİLMEMİŞ	40	33	6 83

Puan Türü	Puan	Genel Ortalama	Dereceler				
			Snf	Kurum	İlçe	İl	Genel
TYT	▲ 323,464	322,390	106	125	411	9071	96525
Katılımlar:			128	150	675	17016	189687

TYT Sosyal			
Tarih-1	S	D	Y B%
İlk ve Orta Çağlarda İÇ Asya'daki Türk siyasi teşekküllerinin güç ve yönetim yapısını açıklar.	1	0	1 0
Türklerin Anadolu'ya yerleşmeye başlaması ile Türkiye Selçuklu Devleti'nin yıkılışı arasındaki süreçte meydana gelen	1	0	0 0
Millî Mücadele sonucunda kazanılan diplomatik başarıları ülkemizin bağımsızlığı açısından değerlendirir.	2	2	0 100
1453-1683 yılları arasında Osmanlı Devleti'nde gerçekleşen önemli isyanların neden ve sonuçlarını müzakere eder	1	1	0 100

Ders	Soru	Doğru	Yanlış	Net	Başarı %	Sınıf Ort.	Kurum Ort.	Genel Ort.
Türkçe	40	33	6	31,50	79	▼ 31,96	▼ 31,96	▲ 27,20
Tarih-1	5	3	1	2,75	55	▼ 3,69	▼ 3,76	▼ 2,95
Coğrafya-1	5	4	1	3,75	75	▲ 3,21	▲ 3,26	▲ 2,52
Felsefe	5	5	0	5,00	100	▲ 4,49	▲ 4,47	▲ 3,94
Din Kült. ve Ahl. Bil.	5	4	1	3,75	75	▲ 3,71	▲ 3,74	▲ 3,31
Felsefe (Seçmeli)	5	0	0	0,00	0	◆ 0,00	◆ 0,00	▼ 0,01
TYT Sosyal	20	16	3	15,25	76	▲ 15,10	▲ 15,23	▲ 12,72
Matematik-1	30	5	6	3,50	12	▼ 16,06	▼ 16,26	▼ 10,35
Geometri	10	2	1	1,75	18	▼ 4,63	▼ 4,69	▼ 2,82
TYT Matematik	40	7	7	5,25	13	▼ 20,70	▼ 20,94	▼ 13,17
Fizik	7	2	3	1,25	18	▼ 3,34	▼ 3,48	▼ 2,09
Kimya	7	4	2	3,50	50	▼ 4,86	▼ 4,86	▲ 3,21
Biyoloji	6	4	1	3,75	63	▲ 3,66	▲ 3,71	▲ 2,38
TYT Fen	20	10	6	8,50	43	▼ 11,87	▼ 12,05	▲ 7,68
<b>Toplam:</b>	<b>120</b>	<b>66</b>	<b>22</b>	<b>60,50</b>	<b>50</b>	▼ 79,62	▼ 80,18	▼ 60,77

TYT Sosyal			
Coğrafya-1	S	D	Y B%
Bilgileri haritalara aktarmada kullanılan yöntem ve teknikleri açıklar.	1	1	0 100
Yeryüzündeki farklı iklim tiplerinin özellikleri ve dağılımı hakkında çıkarımlarda bulunur.	1	1	0 100
Nüfus piramitlerinden hareketle nüfusun yapısıyla ilgili çıkarımlarda bulunur.	1	0	1 0
Dünyadaki farklı bölge örneklerini, özellikleri ve bölge belirlemede kullanılan kriterler açısından değerlendirir.	1	1	0 100
Afetlerin oluşum nedenlerini ve özelliklerini açıklar.	1	1	0 100

Felsefe			
Bilgi felsefesinin konusunu ve problemlerini açıklar.	S	D	Y B%
MS 2. yüzyıl-MS 15. yüzyıl felsefesini hazırlayan düşünce ortamını açıklar.	1	1	0 100
Ahlak felsefesinin konusunu, kavramlarını ve problemlerini muhakeme edebilme	1	1	0 100
KAZANIM BELİRTİLMEMİŞ	2	2	0 100

Din Kült. ve Ahl. Bil.			
Hz. Muhammed'in (sav) beşeri ve peygamberlik yönünü özetleyebilme	S	D	Y B%
Allah'ın varlığı ve birliği konusunda akli ve nakli delilleri analiz eder.	1	1	0 100
Kur'an'ı Kerim'de geçen bazı kavramları yorumlar.	1	0	1 0
Dini yorum farklılıklarının ortaya çıkış sebeplerini sentezleyebilme	1	1	0 100
Hz. Muhammed'in örnek şahsiyetini tanıtır.	1	1	0 100

Felsefe (Seçmeli)			
Varlık felsefesinin konusunu ve problemlerini açıklar.	S	D	Y B%
18. yüzyıl -19. yüzyıl felsefesini hazırlayan düşünce ortamını açıklar.	1	0	0 0
Siyaset felsefesinin konusunu, kavramlarını ve problemlerini muhakeme edebilme	1	0	0 0
KAZANIM BELİRTİLMEMİŞ	2	0	0 0

TYT Matematik			
Matematik-1	S	D	Y B%
KAZANIM BELİRTİLMEMİŞ	30	5	6 17
Geometri	S	D	Y B%
KAZANIM BELİRTİLMEMİŞ	10	2	1 20

TYT Fen			
Fizik	S	D	Y B%
Fiziksel nicelikleri sınıflandırır.	1	0	1 0
Durgun akışkanlarda cisimlere etki eden kaldırma kuvvetinin basınç kuvveti farkından kaynaklandığını açıklar.	1	0	0 0
Titreşim, dalga hareketi, dalga boyu, periyot, frekans, hız ve genlik kavramlarını açıklar.	1	0	1 0
Işık şiddeti, ışık akısı ve aydınlanma şiddeti kavramları arasında ilişki kurar.	1	0	0 0
KAZANIM BELİRTİLMEMİŞ	3	2	1 67

Kimya			
Sıvılarda viskoziteyi etkileyen faktörleri açıklar.	S	D	Y B%
Çözünmüş madde oranını belirten ifadeleri yorumlar.	1	1	0 100
KAZANIM BELİRTİLMEMİŞ	5	3	1 60

Biyoloji			
Canlıların yapısını oluşturan organik ve inorganik bileşikleri açıklar.	S	D	Y B%
Hücre zarından madde geçişine ilişkin kontrollü bir deney yapar.	1	1	0 100
Canlıların sınıflandırılmasında kullanılan âlemleri ve bu âlemlerin genel özelliklerini açıklar.	1	1	0 100
Canlılardaki beslenme şekillerini örneklerle açıklar.	1	1	0 100
Kalıtımın genel esaslarını açıklar.	1	0	1 0
KAZANIM BELİRTİLMEMİŞ	1	0	0 0

Soru No	1234567890123456789012345678901234567890
TYT Türkçe	bcCEDADBE DBDAACDCCEADAcbeAbcBBDDCCBDCEE
Cevap Anahtarı	B CECEADADBEEDBDAACDCCEADADBADADCCBBDDCCBDCEE
TYT Sosyal	EDd CBAEDaEACDBeCECD
Cevap Anahtarı	B EDBACBAEDCEACDBCCEDDECCA
TYT Matematik	B BAa aA cddE a C aA
Cevap Anahtarı	B DBEBACECAEEDCEECDBDAECABBCCDDEECDBAABCDE
TYT Fen	AcadD Da ABeDBDCd E
Cevap Anahtarı	B CABECDBDCBABBDDBCCEE

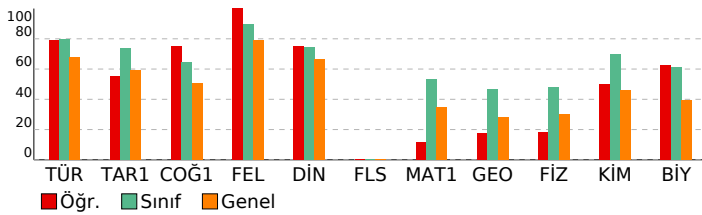

**SONUÇ BELGESİ**

İSTANBUL / BEYLİKDÜZÜ / DÜNYA ETÜT MERKEZİ

**ÜÇDÖRTBEŞ TYT TÜRKİYE GENELİ SON PROVA MAYIS 2026**

**DERSLERE GÖRE ANALİZ**

Öğrenci	Numara	Sınıf
DOĞU KOÇAK	0	12-XX

Puan Türü	Puan	Genel Ortalama	Dereceler				
			Snf	Kurum	İlçe	İl	Genel
TYT	▲ 392,678	322,390	55	65	176	3796	40964
Katılımlar:			128	150	675	17016	189687

Ders	Soru	Doğru	Yanlış	Net	Başarı %	Sınıf Ort.	Kurum Ort.	Genel Ort.
Türkçe	40	35	4	34,00	85	▲ 31,96	▲ 31,96	▲ 27,20
Tarih-1	5	4	0	4,00	80	▲ 3,69	▲ 3,76	▲ 2,95
Coğrafya-1	5	4	1	3,75	75	▲ 3,21	▲ 3,26	▲ 2,52
Felsefe	5	5	0	5,00	100	▲ 4,49	▲ 4,47	▲ 3,94
Din Kül. ve Ahl. Bil.	5	4	1	3,75	75	▲ 3,71	▲ 3,74	▲ 3,31
Felsefe (Seçmeli)	5	0	0	0,00	0	◆ 0,00	◆ 0,00	▼ 0,01
TYT Sosyal	20	17	2	16,50	83	▲ 15,10	▲ 15,23	▲ 12,72
Matematik-1	30	16	5	14,75	49	▼ 16,06	▼ 16,26	▲ 10,35
Geometri	10	5	2	4,50	45	▼ 4,63	▼ 4,69	▲ 2,82
TYT Matematik	40	21	7	19,25	48	▼ 20,70	▼ 20,94	▲ 13,17
Fizik	7	4	2	3,50	50	▲ 3,34	▲ 3,48	▲ 2,09
Kimya	7	6	1	5,75	82	▲ 4,86	▲ 4,86	▲ 3,21
Biyoloji	6	5	1	4,75	79	▲ 3,66	▲ 3,71	▲ 2,38
TYT Fen	20	15	4	14,00	70	▲ 11,87	▲ 12,05	▲ 7,68
<b>Toplam:</b>	<b>120</b>	<b>88</b>	<b>17</b>	<b>83,75</b>	<b>70</b>	<b>▲ 79,62</b>	<b>▲ 80,18</b>	<b>▲ 60,77</b>

Soru No	1234567890123456789012345678901234567890
TYT Türkçe	dECEDADBE DBDAACDCCEeEADAEADeDCBBDCBDCEE
Cevap Anahtarı	B CECEADABEBDBDAACDCCEADABADADCBBDCCBDCEE
TYT Sosyal	EDB CBAEbCEACDBCCCECb
Cevap Anahtarı	B EDBACBAEDCEACDBCCCECDDECCA
TYT Matematik	BEGACEaAE DCaaCDBDA A c D ECDBAe d
Cevap Anahtarı	B DBEBACECAEEDCEECDBDAECABBBCDDEECDBAABCDE
TYT Fen	eAB bDBDbBABDDbDCEEE
Cevap Anahtarı	B CABECDBDCBABBDDbDCEEE

TYT Türkçe	S	D	Y	B%
Türkçe				
KAZANIM BELİRTİLMEMİŞ	40	35	4	88
TYT Sosyal	S	D	Y	B%
Tarih-1				
İlk ve Orta Çağlarda İÇ Asya'daki Türk siyasi teşekküllerinin güç ve yönetim yapısını açıklar.	1	1	0	100
Türklerin Anadolu'ya yerleşmeye başlaması ile Türkiye Selçuklu Devleti'nin yıkılışı arasındaki süreçte meydana geleni	1	0	0	0
Millî Mücadele sonucunda kazanılan diplomatik başarıları ülkemizin bağımsızlığı açısından değerlendirir.	2	2	0	100
1453-1683 yılları arasında Osmanlı Devleti'nde gerçekleşen önemli isyanların neden ve sonuçlarını müzakere edeb	1	1	0	100
Coğrafya-1				
Bilgileri haritalara aktarmada kullanılan yöntem ve teknikleri açıklar.	1	1	0	100
Yeryüzündeki farklı iklim tiplerinin özellikleri ve dağılımı hakkında çıkarımlarda bulunur.	1	0	1	0
Nüfus piramitlerinden hareketle nüfusun yapısıyla ilgili çıkarımlarda bulunur.	1	1	0	100
Dünyadaki farklı bölge örneklerini, özellikleri ve bölge belirlemede kullanılan kriterler açısından değerlendirir.	1	1	0	100
Afetlerin oluşum nedenlerini ve özelliklerini açıklar.	1	1	0	100
Felsefe				
Bilgi felsefesinin konusunu ve problemlerini açıklar.	1	1	0	100
MS 2. yüzyıl-MS 15. yüzyıl felsefesini hazırlayan düşünce ortamını açıklar.	1	1	0	100
Ahlak felsefesinin konusunu, kavramlarını ve problemlerini muhakeme edebilme	1	1	0	100
KAZANIM BELİRTİLMEMİŞ	2	2	0	100
Din Kül. ve Ahl. Bil.				
Hz. Muhammed'in (sav) beşeri ve peygamberlik yönünü özetleyebilme	1	1	0	100
Allah'ın varlığı ve birliği konusunda akli ve nakli delilleri analiz eder.	1	1	0	100
Kur'an'ı Kerim'de geçen bazı kavramları yorumlar.	1	1	0	100
Dini yorum farklılıklarının ortaya çıkış sebeplerini sentezleyebilme	1	1	0	100
Hz. Muhammed'in örnek şahsiyetini tanıtır.	1	1	0	100
Felsefe (Seçmeli)				
Varlık felsefesinin konusunu ve problemlerini açıklar.	1	0	0	0
18. yüzyıl -19. yüzyıl felsefesini hazırlayan düşünce ortamını açıklar.	1	0	0	0
Siyaset felsefesinin konusunu, kavramlarını ve problemlerini muhakeme edebilme	1	0	0	0
KAZANIM BELİRTİLMEMİŞ	2	0	0	0
TYT Matematik	S	D	Y	B%
Matematik-1				
KAZANIM BELİRTİLMEMİŞ	30	16	5	53
Geometri				
KAZANIM BELİRTİLMEMİŞ	10	5	2	50
TYT Fen	S	D	Y	B%
Fizik				
Fiziksel nicelikleri sınıflandırır.	1	1	0	100
Durgun akışkanlarda cisimlere etki eden kaldırma kuvvetinin basınç kuvveti farkından kaynaklandığını açıklar.	1	0	1	0
Titreşim, dalga hareketi, dalga boyu, periyot, frekans, hız ve genlik kavramlarını açıklar.	1	0	1	0
Işık şiddeti, ışık akısı ve aydınlanma şiddeti kavramları arasında ilişki kurar.	1	1	0	100
KAZANIM BELİRTİLMEMİŞ	3	2	0	67
Kimya				
Sıvılarda viskoziteyi etkileyen faktörleri açıklar.	1	1	0	100
Çözünmüş madde oranını belirten ifadeleri yorumlar.	1	1	0	100
KAZANIM BELİRTİLMEMİŞ	5	4	1	80
Biyoloji				
Canlıların yapısını oluşturan organik ve inorganik bileşikleri açıklar.	1	1	0	100
Hücre zarından madde geçişine ilişkin kontrollü bir deney yapar.	1	0	1	0
Canlıların sınıflandırılmasında kullanılan âlemleri ve bu âlemlerin genel özelliklerini açıklar.	1	1	0	100
Canlılardaki beslenme şekillerini örneklerle açıklar.	1	1	0	100
Kalıtımın genel esaslarını açıklar.	1	1	0	100
KAZANIM BELİRTİLMEMİŞ	1	1	0	100

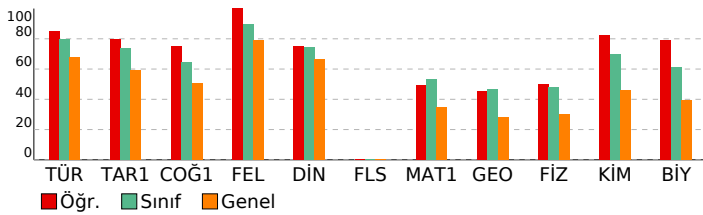

# SONUÇ BELGESİ

İSTANBUL / BEYLİKDÜZÜ / DÜNYA ETÜT MERKEZİ

# ÜÇDÖRTBEŞ TYT TÜRKİYE GENELİ SON PROVA MAYIS 2026

DERSLERE GÖRE ANALİZ

Öğrenci	Numara	Sınıf
DORUK ÖZHAN	0	12-XX

TYT Türkçe				
Türkçe	S	D	Y	B%
KAZANIM BELİRTİLMEMİŞ	40	30	8	75

Puan Türü	Puan	Genel Ortalama	Dereceler				
			Snf	Kurum	İlçe	İl	Genel
TYT	▲ 383,500	322,390	65	79	208	4426	47683

TYT Sosyal				
Tarih-1	S	D	Y	B%
İlk ve Orta Çağlarda İÇ Asya'daki Türk siyasi teşekküllerinin güç ve yönetim yapısını açıklar.	1	1	0	100

Katılımlar:			128	150	675	17016	189687
-------------	--	--	-----	-----	-----	-------	--------

Coğrafya-1				
Bilgi haritalara aktarmada kullanılan yöntem ve teknikleri açıklar.	1	1	0	100

Ders	Soru	Doğru	Yanlış	Net	Başarı %	Sınıf Ort.	Kurum Ort.	Genel Ort.
Türkçe	40	30	8	28,00	70	▼ 31,96	▼ 31,96	▲ 27,20
Tarih-1	5	3	1	2,75	55	▼ 3,69	▼ 3,76	▼ 2,95
Coğrafya-1	5	3	2	2,50	50	▼ 3,21	▼ 3,26	▼ 2,52
Felsefe	5	4	1	3,75	75	▼ 4,49	▼ 4,47	▼ 3,94
Din Kül. ve Ahl. Bil.	5	3	0	3,00	60	▼ 3,71	▼ 3,74	▼ 3,31
Felsefe (Seçmeli)	5	0	0	0,00	0	◆ 0,00	◆ 0,00	▼ 0,01
TYT Sosyal	20	13	4	12,00	60	▼ 15,10	▼ 15,23	▼ 12,72
Matematik-1	30	20	3	19,25	64	▲ 16,06	▲ 16,26	▲ 10,35
Geometri	10	6	0	6,00	60	▲ 4,63	▲ 4,69	▲ 2,82
TYT Matematik	40	26	3	25,25	63	▲ 20,70	▲ 20,94	▲ 13,17
Fizik	7	6	1	5,75	82	▲ 3,34	▲ 3,48	▲ 2,09
Kimya	7	5	2	4,50	64	▼ 4,86	▼ 4,86	▲ 3,21
Biyoloji	6	5	0	5,00	83	▲ 3,66	▲ 3,71	▲ 2,38
TYT Fen	20	16	3	15,25	76	▲ 11,87	▲ 12,05	▲ 7,68
<b>Toplam:</b>	<b>120</b>	<b>85</b>	<b>18</b>	<b>80,50</b>	<b>67</b>	<b>▲ 79,62</b>	<b>▲ 80,18</b>	<b>▲ 60,77</b>

Felsefe				
Bilgi felsefesinin konusunu ve problemlerini açıklar.	1	1	0	100

Din Kül. ve Ahl. Bil.				
Hz. Muhammed'in (sav) beşeri ve peygamberlik yönünü özetleyebilme	1	0	0	100

Felsefe (Seçmeli)				
Varlık felsefesinin konusunu ve problemlerini açıklar.	1	0	0	0

TYT Matematik				
Matematik-1	S	D	Y	B%
KAZANIM BELİRTİLMEMİŞ	30	20	3	67

Geometri				
KAZANIM BELİRTİLMEMİŞ	10	6	0	60

TYT Fen				
Fizik	S	D	Y	B%
Fiziksel nicelikleri sınıflandırır.	1	1	0	100

Kimya				
Sıvılarda viskoziteyi etkileyen faktörleri açıklar.	1	0	1	0

Soru No	12345678901234567890123456789012345678901234567890
---------	--

TYT Türkçe	CEbdDAbBE DBcAAcCbBEADAcA ADCBBDCbBDCEE
------------	---

Cevap Anahtarı	B CECEADABEBDBDAACDCCEADABADADCBBDCCBDCEE
----------------	---

TYT Sosyal	EDB bBAEeeEAcEB CEC
------------	---------------------

Cevap Anahtarı	B EDBACBAEDCEACDBCCEDDECCA
----------------	----------------------------

TYT Matematik	DBEBACEAdCDCEc B A bABB CD E DBA B E
---------------	--------------------------------------

Cevap Anahtarı	B DBEBACECAECDCEECDBDAECABBBCDDEECDBAABCDE
----------------	--

TYT Fen	CABECDeDeBAbcDBDCC E
---------	----------------------

Cevap Anahtarı	B CABECDBDCBAbDDBDCCCE
----------------	------------------------

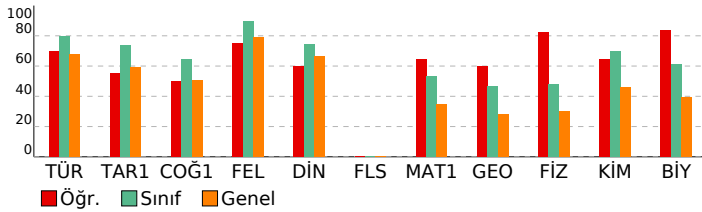

# SONUÇ BELGESİ

İSTANBUL / BEYLİKDÜZÜ / DÜNYA ETÜT MERKEZİ

# ÜÇDÖRTBEŞ TYT TÜRKİYE GENELİ SON PROVA MAYIS 2026

DERSLERE GÖRE ANALİZ

Öğrenci	Numara	Sınıf
ECEM EKİCİ	0	12-XX

Puan Türü	Puan	Genel Ortalama	Dereceler				
			Snf	Kurum	İlçe	İl	Genel
TYT	▲ 325,016	322,390	103	122	406	8939	95142
Katılımlar:			128	150	675	17016	189687

Ders	Soru	Doğru	Yanlış	Net	Başarı %	Sınıf Ort.	Kurum Ort.	Genel Ort.
Türkçe	40	32	6	30,50	76	▼ 31,96	▼ 31,96	▲ 27,20
Tarih-1	5	4	0	4,00	80	▲ 3,69	▲ 3,76	▲ 2,95
Coğrafya-1	5	2	3	1,25	25	▼ 3,21	▼ 3,26	▼ 2,52
Felsefe	5	5	0	5,00	100	▲ 4,49	▲ 4,47	▲ 3,94
Din Kül. ve Ahl. Bil.	5	2	2	1,50	30	▼ 3,71	▼ 3,74	▼ 3,31
Felsefe (Seçmeli)	5	0	0	0,00	0	◆ 0,00	◆ 0,00	▼ 0,01
TYT Sosyal	20	13	5	11,75	59	▼ 15,10	▼ 15,23	▼ 12,72
Matematik-1	30	10	4	9,00	30	▼ 16,06	▼ 16,26	▼ 10,35
Geometri	10	1	1	0,75	8	▼ 4,63	▼ 4,69	▼ 2,82
TYT Matematik	40	11	5	9,75	24	▼ 20,70	▼ 20,94	▼ 13,17
Fizik	7	2	1	1,75	25	▼ 3,34	▼ 3,48	▼ 2,09
Kimya	7	4	2	3,50	50	▼ 4,86	▼ 4,86	▲ 3,21
Biyoloji	6	4	1	3,75	63	▲ 3,66	▲ 3,71	▲ 2,38
TYT Fen	20	10	4	9,00	45	▼ 11,87	▼ 12,05	▲ 7,68
<b>Toplam:</b>	<b>120</b>	<b>66</b>	<b>20</b>	<b>61,00</b>	<b>51</b>	▼ 79,62	▼ 80,18	▲ 60,77

Soru No	1234567890123456789012345678901234567890
TYT Türkçe	CcCED DBE cBDAACDaCBEADABAcAdEbbDCbBDCEE
Cevap Anahtarı	B CECEADABEBDBDAACDCCEADABADADCBBDCCBDCCE
TYT Sosyal	E BACBACbaEACDB dEcb
Cevap Anahtarı	B EDBACBAEDCEACDBCCEDDECCA
TYT Matematik	ae BAC Ce DCE CD d B E c
Cevap Anahtarı	B DBEBACECAECDCEECDBDAECABBBCDDEECDBAABCDE
TYT Fen	A DdDbeABD BDbCE
Cevap Anahtarı	B CABECDBDCBABBDDBCCEE

TYT Türkçe	S	D	Y	B%
Türkçe	40	32	6	80
KAZANIM BELİRTİLMEMİŞ				
TYT Sosyal	S	D	Y	B%
Tarih-1	1	1	0	100
İlk ve Orta Çağlarda İÇ Asya'daki Türk siyasi teşekküllerinin güç ve yönetim yapısını açıklar.	1	1	0	100
Türklerin Anadolu'ya yerleşmeye başlaması ile Türkiye Selçuklu Devleti'nin yıkılışı arasındaki süreçte meydana gelen	1	1	0	100
Millî Mücadele sonucunda kazanılan diplomatik başarıları ülkemizin bağımsızlığı açısından değerlendirir.	2	1	0	50
1453-1683 yılları arasında Osmanlı Devleti'nde gerçekleşen önemli isyanların neden ve sonuçlarını müzakere edeb	1	1	0	100
Coğrafya-1	1	1	0	100
Bilgileri haritalara aktarmada kullanılan yöntem ve teknikleri açıklar.	1	1	0	100
Yeryüzündeki farklı iklim tiplerinin özellikleri ve dağılımı hakkında çıkarımlarda bulunur.	1	0	1	0
Nüfus piramitlerinden hareketle nüfusun yapısıyla ilgili çıkarımlarda bulunur.	1	0	1	0
Dünyadaki farklı bölge örneklerini, özellikleri ve bölge belirlemede kullanılan kriterler açısından değerlendirir.	1	1	0	100
Afetlerin oluşum nedenlerini ve özelliklerini açıklar.	1	0	1	0
Felsefe	2	2	0	100
Bilgi felsefesinin konusunu ve problemlerini açıklar.	1	1	0	100
MS 2. yüzyıl-MS 15. yüzyıl felsefesini hazırlayan düşünce ortamını açıklar.	1	1	0	100
Ahlak felsefesinin konusunu, kavramlarını ve problemlerini muhakeme edebilme	1	1	0	100
KAZANIM BELİRTİLMEMİŞ	2	2	0	100
Din Kül. ve Ahl. Bil.	1	0	1	0
Hız, Muhammed'in (sav) beşeri ve peygamberlik yönünü özetleyebilme	1	0	1	0
Allah'ın varlığı ve birliği konusunda akli ve nakli delilleri analiz eder.	1	1	0	100
Kur'an'ı Kerim'de geçen bazı kavramları yorumlar.	1	0	0	0
Dini yorum farklılıklarının ortaya çıkış sebeplerini sentezleyebilme	1	0	1	0
Hız, Muhammed'in örnek şahsiyetini tanıtır.	1	1	0	100
Felsefe (Seçmeli)	1	1	0	100
Varlık felsefesinin konusunu ve problemlerini açıklar.	1	0	0	0
18. yüzyıl -19. yüzyıl felsefesini hazırlayan düşünce ortamını açıklar.	1	0	0	0
Siyaset felsefesinin konusunu, kavramlarını ve problemlerini muhakeme edebilme	1	0	0	0
KAZANIM BELİRTİLMEMİŞ	2	0	0	0
TYT Matematik	S	D	Y	B%
Matematik-1	30	10	4	33
KAZANIM BELİRTİLMEMİŞ				
Geometri	10	1	1	10
KAZANIM BELİRTİLMEMİŞ				
TYT Fen	S	D	Y	B%
Fizik	7	2	1	67
Fiziksel nicelikleri sınıflandırır.	1	0	0	0
Durgun akışkanlarda cisimlere etki eden kaldırma kuvvetinin basınç kuvveti farkından kaynaklandığını açıklar.	1	0	0	0
Titreşim, dalga hareketi, dalga boyu, periyot, frekans, hız ve genlik kavramlarını açıklar.	1	0	0	0
Işık şiddeti, ışık akısı ve aydınlanma şiddeti kavramları arasında ilişki kurar.	1	0	1	0
KAZANIM BELİRTİLMEMİŞ	3	2	0	67
Kimya	7	4	2	100
Sıvılarda viskoziteyi etkileyen faktörleri açıklar.	1	1	0	100
Çözünmüş madde oranını belirten ifadeleri yorumlar.	1	1	0	100
KAZANIM BELİRTİLMEMİŞ	5	2	2	40
Biyoloji	6	4	1	100
Canlıların yapısını oluşturan organik ve inorganik bileşikleri açıklar.	1	1	0	100
Hücre zarından madde geçişine ilişkin kontrollü bir deney yapar.	1	0	1	0
Canlıların sınıflandırılmasında kullanılan âlemleri ve bu âlemlerin genel özelliklerini açıklar.	1	1	0	100
Canlılardaki beslenme şekillerini örneklerle açıklar.	1	0	0	0
Kalıtımın genel esaslarını açıklar.	1	1	0	100
KAZANIM BELİRTİLMEMİŞ	1	1	0	100

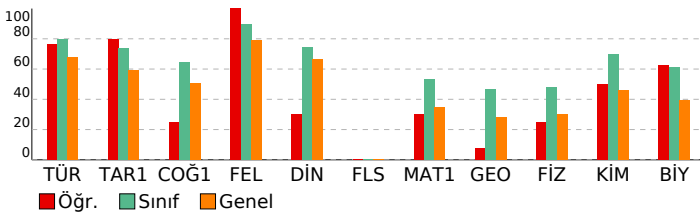

# SONUÇ BELGESİ

İSTANBUL / BEYLİKDÜZÜ / DÜNYA ETÜT MERKEZİ

# ÜÇDÖRTBEŞ TYT TÜRKİYE GENELİ SON PROVA MAYIS 2026

DERSLERE GÖRE ANALİZ

Öğrenci	Numara	Sınıf
EFE ACAR	0	12-XX

Puan Türü	Puan	Genel Ortalama	Dereceler				
			Snf	Kurum	İlçe	İl	Genel
TYT	▲ 451,975	322,390	11	12	24	690	6866
Katılımlar:			128	150	675	17016	189687

Ders	Soru	Doğru	Yanlış	Net	Başarı %	Sınıf Ort.	Kurum Ort.	Genel Ort.
Türkçe	40	36	4	35,00	88	▲ 31,96	▲ 31,96	▲ 27,20
Tarih-1	5	5	0	5,00	100	▲ 3,69	▲ 3,76	▲ 2,95
Coğrafya-1	5	4	1	3,75	75	▲ 3,21	▲ 3,26	▲ 2,52
Felsefe	5	5	0	5,00	100	▲ 4,49	▲ 4,47	▲ 3,94
Din Kül. ve Ahl. Bil.	5	5	0	5,00	100	▲ 3,71	▲ 3,74	▲ 3,31
Felsefe (Seçmeli)	5	0	0	0,00	0	◆ 0,00	◆ 0,00	▼ 0,01
TYT Sosyal	20	19	1	18,75	94	▲ 15,10	▲ 15,23	▲ 12,72
Matematik-1	30	27	2	26,50	88	▲ 16,06	▲ 16,26	▲ 10,35
Geometri	10	6	0	6,00	60	▲ 4,63	▲ 4,69	▲ 2,82
TYT Matematik	40	33	2	32,50	81	▲ 20,70	▲ 20,94	▲ 13,17
Fizik	7	6	1	5,75	82	▲ 3,34	▲ 3,48	▲ 2,09
Kimya	7	7	0	7,00	100	▲ 4,86	▲ 4,86	▲ 3,21
Biyoloji	6	5	1	4,75	79	▲ 3,66	▲ 3,71	▲ 2,38
TYT Fen	20	18	2	17,50	88	▲ 11,87	▲ 12,05	▲ 7,68
<b>Toplam:</b>	<b>120</b>	<b>106</b>	<b>9</b>	<b>103,75</b>	<b>86</b>	▲ 79,62	▲ 80,18	▲ 60,77

Soru No	1234567890123456789012345678901234567890
TYT Türkçe	CECEDADBEaaBDAACDCCEADABbeADCBBDCBDCCE
Cevap Anahtarı	B
TYT Sosyal	EDBACBAEDeEACDBCCED
Cevap Anahtarı	B
TYT Matematik	DeEBACECAECDCEECDBDAECABB CDDbECDBA E
Cevap Anahtarı	B
TYT Fen	CABECDCBABBDDDCCEb
Cevap Anahtarı	B

TYT Türkçe	S	D	Y	B%
Türkçe				
KAZANIM BELİRTİLMEMİŞ	40	36	4	90
TYT Sosyal	S	D	Y	B%
Tarih-1				
İlk ve Orta Çağlarda İÇ Asya'daki Türk siyasi teşekküllerinin güç ve yönetim yapılarını açıklar.	1	1	0	100
Türklerin Anadolu'ya yerleşmeye başlaması ile Türkiye Selçuklu Devleti'nin yıkılışı arasındaki süreçte meydana gelen	1	1	0	100
Millî Mücadele sonucunda kazanılan diplomatik başarıları ülkemizin bağımsızlığı açısından değerlendirir.	2	2	0	100
1453-1683 yılları arasında Osmanlı Devleti'nde gerçekleşen önemli isyanların neden ve sonuçlarını müzakere eder	1	1	0	100
Coğrafya-1				
Bilgileri haritalara aktarmada kullanılan yöntem ve teknikleri açıklar.	1	1	0	100
Yeryüzündeki farklı iklim tiplerinin özellikleri ve dağılışı hakkında çıkarımlarda bulunur.	1	1	0	100
Nüfus piramitlerinden hareketle nüfusun yapısıyla ilgili çıkarımlarda bulunur.	1	0	1	0
Dünyadaki farklı bölge örneklerini, özellikleri ve bölge belirlemede kullanılan kriterler açısından değerlendirir.	1	1	0	100
Afetlerin oluşum nedenlerini ve özelliklerini açıklar.	1	1	0	100
Felsefe				
Bilgi felsefesinin konusunu ve problemlerini açıklar.	1	1	0	100
MS 2. yüzyıl-MS 15. yüzyıl felsefesini hazırlayan düşünce ortamını açıklar.	1	1	0	100
Ahlak felsefesinin konusunu, kavramlarını ve problemlerini muhakeme edebilme	1	1	0	100
KAZANIM BELİRTİLMEMİŞ	2	2	0	100
Din Kül. ve Ahl. Bil.				
Hz. Muhammed'in (sav) beşeri ve peygamberlik yönünü özetleyebilme	1	1	0	100
Allah'ın varlığı ve birliği konusunda akli ve nakli delilleri analiz eder.	1	1	0	100
Kur'an'ı Kerim'de geçen bazı kavramları yorumlar.	1	1	0	100
Dini yorum farklılıklarının ortaya çıkış sebeplerini sentezleyebilme	1	1	0	100
Hz. Muhammed'in örnek şahsiyetini tanıtır.	1	1	0	100
Felsefe (Seçmeli)				
Varlık felsefesinin konusunu ve problemlerini açıklar.	1	0	0	0
18. yüzyıl -19. yüzyıl felsefesini hazırlayan düşünce ortamını açıklar.	1	0	0	0
Siyaset felsefesinin konusunu, kavramlarını ve problemlerini muhakeme edebilme	1	0	0	0
KAZANIM BELİRTİLMEMİŞ	2	0	0	0

TYT Matematik	S	D	Y	B%
Matematik-1				
KAZANIM BELİRTİLMEMİŞ	30	27	2	90
Geometri				
KAZANIM BELİRTİLMEMİŞ	10	6	0	60

TYT Fen	S	D	Y	B%
Fizik				
Fiziksel nicelikleri sınıflandırır.	1	1	0	100
Durgun akışkanlarda cisimlere etki eden kaldırma kuvvetinin basınç kuvveti farkından kaynaklandığını açıklar.	1	1	0	100
Titreşim, dalga hareketi, dalga boyu, periyot, frekans, hız ve genlik kavramlarını açıklar.	1	1	0	100
Işık şiddeti, ışık akısı ve aydınlanma şiddeti kavramları arasında ilişki kurar.	1	0	1	0
KAZANIM BELİRTİLMEMİŞ	3	3	0	100
Kimya				
Sıvılarda viskoziteyi etkileyen faktörleri açıklar.	1	1	0	100
Çözünmüş madde oranını belirten ifadeleri yorumlar.	1	1	0	100
KAZANIM BELİRTİLMEMİŞ	5	5	0	100
Biyoloji				
Canlıların yapısını oluşturan organik ve inorganik bileşikleri açıklar.	1	1	0	100
Hücre zarından madde geçişine ilişkin kontrollü bir deney yapar.	1	1	0	100
Canlıların sınıflandırılmasında kullanılan âlemleri ve bu âlemlerin genel özelliklerini açıklar.	1	1	0	100
Canlılardaki beslenme şekillerini örneklerle açıklar.	1	0	1	0
Kalıtımın genel esaslarını açıklar.	1	1	0	100
KAZANIM BELİRTİLMEMİŞ	1	1	0	100

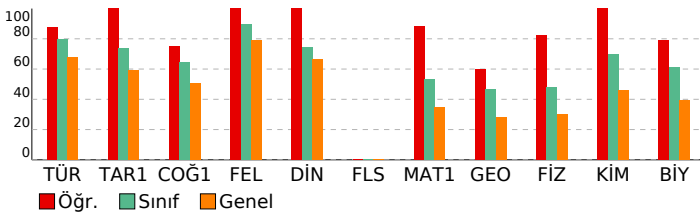

# SONUÇ BELGESİ

İSTANBUL / BEYLİKDÜZÜ / DÜNYA ETÜT MERKEZİ

Öğrenci	Numara	Sınıf
EFE DEMİR CİNGÖZ	0	12-XX

Puan Türü	Puan	Genel Ortalama	Dereceler				
			Snf	Kurum	İlçe	İl	Genel
TYT	▲ 366,739	322,390	82	100	282	5706	60671
Katılımlar:			128	150	675	17016	189687

Ders	Soru	Doğru	Yanlış	Net	Başarı %	Sınıf Ort.	Kurum Ort.	Genel Ort.
Türkçe	40	27	12	24,00	60	▼ 31,96	▼ 31,96	▼ 27,20
Tarih-1	5	4	1	3,75	75	▲ 3,69	▼ 3,76	▲ 2,95
Coğrafya-1	5	5	0	5,00	100	▲ 3,21	▲ 3,26	▲ 2,52
Felsefe	5	5	0	5,00	100	▲ 4,49	▲ 4,47	▲ 3,94
Din Kül. ve Ahl. Bil.	5	3	2	2,50	50	▼ 3,71	▼ 3,74	▼ 3,31
Felsefe (Seçmeli)	5	0	0	0,00	0	◆ 0,00	◆ 0,00	▼ 0,01
TYT Sosyal	20	17	3	16,25	81	▲ 15,10	▲ 15,23	▲ 12,72
Matematik-1	30	17	8	15,00	50	▼ 16,06	▼ 16,26	▲ 10,35
Geometri	10	5	2	4,50	45	▼ 4,63	▼ 4,69	▲ 2,82
TYT Matematik	40	22	10	19,50	49	▼ 20,70	▼ 20,94	▲ 13,17
Fizik	7	5	2	4,50	64	▲ 3,34	▲ 3,48	▲ 2,09
Kimya	7	6	1	5,75	82	▲ 4,86	▲ 4,86	▲ 3,21
Biyoloji	6	5	1	4,75	79	▲ 3,66	▲ 3,71	▲ 2,38
TYT Fen	20	16	4	15,00	75	▲ 11,87	▲ 12,05	▲ 7,68
<b>Toplam:</b>	<b>120</b>	<b>82</b>	<b>29</b>	<b>74,75</b>	<b>62</b>	<b>▼ 79,62</b>	<b>▼ 80,18</b>	<b>▲ 60,77</b>

Soru No	1234567890123456789012345678901234567890
TYT Türkçe	eEbEbaA cBEAABDCCDADAeBAbeebBDDBCCaaEDC
Cevap Anahtarı	A CECEDDABDBEAABDCCDADBEBAAADCBDDBCCBEEDC
TYT Sosyal	BAEDeBDCAEAECBDCEeCC
Cevap Anahtarı	A BAEDCBDCAEAECEBDCECDCEDCAC
TYT Matematik	DBEABCAEEa aEEa aB e BbAbE B DbCEdeAA B
Cevap Anahtarı	A DBEABCAEECDCEECDCBEDABCAECBDDCEBDAACBED
TYT Fen	BeADEdBDCDBBAbBCDCeC
Cevap Anahtarı	A BCADECBDCDBBAbBCDCeC

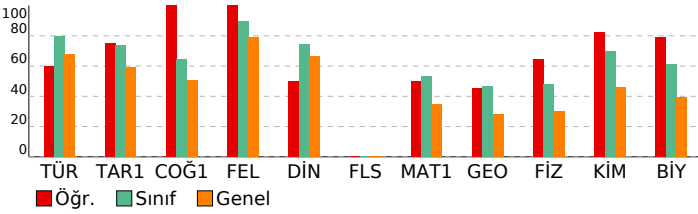

# ÜÇDÖRTBEŞ TYT TÜRKİYE GENELİ SON PROVA MAYIS 2026

DERSLERE GÖRE ANALİZ

TYT Türkçe	S	D	Y	B%
Türkçe				
KAZANIM BELİRTİLMEMİŞ	40	27	12	68
TYT Sosyal	S	D	Y	B%
Tarih-1				
İlk ve Orta Çağlarda İÇ Asya'daki Türk siyasi teşekküllerinin güç ve yönetim yapısını açıklar.	1	1	0	100
Türklerin Anadolu'ya yerleşmeye başlaması ile Türkiye Selçuklu Devleti'nin yıkılışı arasındaki süreçte meydana gelen	1	1	0	100
Millî Mücadele sonucunda kazanılan diplomatik başarıları ülkemizin bağımsızlığı açısından değerlendirir.	2	2	0	100
1453-1683 yılları arasında Osmanlı Devleti'nde gerçekleşen önemli isyanların neden ve sonuçlarını müzakere edeb	1	0	1	0
Coğrafya-1				
Bilgileri haritalara aktarmada kullanılan yöntem ve teknikleri açıklar.	1	1	0	100
Yeryüzündeki farklı iklim tiplerinin özellikleri ve dağılımı hakkında çıkarımlarda bulunur.	1	1	0	100
Nüfus piramitlerinden hareketle nüfusun yapısıyla ilgili çıkarımlarda bulunur.	1	1	0	100
Dünyadaki farklı bölge örneklerini, özellikleri ve bölge belirlemede kullanılan kriterler açısından değerlendirir.	1	1	0	100
Afetlerin oluşum nedenlerini ve özelliklerini açıklar.	1	1	0	100
Felsefe				
Bilgi felsefesinin konusunu ve problemlerini açıklar.	1	1	0	100
MS 2. yüzyıl-MS 15. yüzyıl felsefesini hazırlayan düşünce ortamını açıklar.	1	1	0	100
Ahlak felsefesinin konusunu, kavramlarını ve problemlerini muhakeme edebilme	1	1	0	100
KAZANIM BELİRTİLMEMİŞ	2	2	0	100
Din Kül. ve Ahl. Bil.				
Hz. Muhammed'in (sav) beşeri ve peygamberlik yönünü özetleyebilme	1	1	0	100
Allah'ın varlığı ve birliği konusunda akli ve nakli delilleri analiz eder.	1	1	0	100
Kur'an'ı Kerim'de geçen bazı kavramları yorumlar.	1	0	1	0
Dini yorum farklılıklarının ortaya çıkış sebeplerini sentezleyebilme	1	0	1	0
Hz. Muhammed'in örnek şahsiyetini tanıtır.	1	1	0	100
Felsefe (Seçmeli)				
Varlık felsefesinin konusunu ve problemlerini açıklar.	1	0	0	0
18. yüzyıl -19. yüzyıl felsefesini hazırlayan düşünce ortamını açıklar.	1	0	0	0
Siyaset felsefesinin konusunu, kavramlarını ve problemlerini muhakeme edebilme	1	0	0	0
KAZANIM BELİRTİLMEMİŞ	2	0	0	0
TYT Matematik	S	D	Y	B%
Matematik-1				
KAZANIM BELİRTİLMEMİŞ	30	17	8	57
Geometri				
KAZANIM BELİRTİLMEMİŞ	10	5	2	50
TYT Fen	S	D	Y	B%
Fizik				
Fiziksel nicelikleri sınıflandırır.	1	1	0	100
Durgun akışkanlarda cisimlere etki eden kaldırma kuvvetinin basınç kuvveti farkından kaynaklandığını açıklar.	1	0	1	0
Titreşim, dalga hareketi, dalga boyu, periyot, frekans, hız ve genlik kavramlarını açıklar.	1	0	1	0
Işık şiddeti, ışık akısı ve aydınlanma şiddeti kavramları arasında ilişki kurar.	1	1	0	100
KAZANIM BELİRTİLMEMİŞ	3	3	0	100
Kimya				
Sıvılarda viskoziteyi etkileyen faktörleri açıklar.	1	1	0	100
Çözünmüş madde oranını belirten ifadeleri yorumlar.	1	1	0	100
KAZANIM BELİRTİLMEMİŞ	5	4	1	80
Biyoloji				
Canlıların yapısını oluşturan organik ve inorganik bileşikleri açıklar.	1	1	0	100
Hücre zarından madde geçişine ilişkin kontrollü bir deney yapar.	1	1	0	100
Canlıların sınıflandırılmasında kullanılan âlemleri ve bu âlemlerin genel özelliklerini açıklar.	1	1	0	100
Canlılardaki beslenme şekillerini örneklerle açıklar.	1	1	0	100
Kalıtımın genel esaslarını açıklar.	1	1	0	100
KAZANIM BELİRTİLMEMİŞ	1	0	1	0

# SONUÇ BELGESİ

İSTANBUL / BEYLİKDÜZÜ / DÜNYA ETÜT MERKEZİ

# ÜÇDÖRTBEŞ TYT TÜRKİYE GENELİ SON PROVA MAYIS 2026

DERSLERE GÖRE ANALİZ

Öğrenci	Numara	Sınıf
EKİN SU URKUN	0	12-XX

<b>TYT Türkçe</b>			
Türkçe	S	D	Y B%
KAZANIM BELİRTİLMEMİŞ	40	33	6 83

Puan Türü	Puan	Genel Ortalama	Dereceler				
			Snf	Kurum	İlçe	İl	Genel
TYT	▲ 390,748	322,390	58	69	183	3912	42280
Katılımlar:			128	150	675	17016	189687

<b>TYT Sosyal</b>			
Tarih-1	S	D	Y B%
İlk ve Orta Çağlarda İÇ Asya'daki Türk siyasi teşekküllerinin güç ve yönetim yapılarını açıklar.	1	1	0 100
Türklerin Anadolu'ya yerleşmeye başlaması ile Türkiye Selçuklu Devleti'nin yıkılışı arasındaki süreç meydana geldi	1	0	0 0
Millî Mücadele sonucunda kazanılan diplomatik başarıları ülkemizin bağımsızlığı açısından değerlendirir.	2	2	0 100
1453-1683 yılları arasında Osmanlı Devleti'nde gerçekleşen önemli isyanların neden ve sonuçlarını müzakere eder	1	1	0 100

Ders	Soru	Doğru	Yanlış	Net	Başarı %	Sınıf Ort.	Kurum Ort.	Genel Ort.
Türkçe	40	33	6	31,50	79	▼ 31,96	▼ 31,96	▲ 27,20
Tarih-1	5	4	0	4,00	80	▲ 3,69	▲ 3,76	▲ 2,95
Coğrafya-1	5	3	0	3,00	60	▼ 3,21	▼ 3,26	▲ 2,52
Felsefe	5	5	0	5,00	100	▲ 4,49	▲ 4,47	▲ 3,94
Din Kül. ve Ahl. Bil.	5	4	1	3,75	75	▲ 3,71	▲ 3,74	▲ 3,31
Felsefe (Seçmeli)	5	0	0	0,00	0	◆ 0,00	◆ 0,00	▼ 0,01
TYT Sosyal	20	16	1	15,75	79	▲ 15,10	▲ 15,23	▲ 12,72
Matematik-1	30	18	3	17,25	58	▲ 16,06	▲ 16,26	▲ 10,35
Geometri	10	7	0	7,00	70	▲ 4,63	▲ 4,69	▲ 2,82
TYT Matematik	40	25	3	24,25	61	▲ 20,70	▲ 20,94	▲ 13,17
Fizik	7	4	2	3,50	50	▲ 3,34	▲ 3,48	▲ 2,09
Kimya	7	6	1	5,75	82	▲ 4,86	▲ 4,86	▲ 3,21
Biyoloji	6	3	2	2,50	42	▼ 3,66	▼ 3,71	▲ 2,38
TYT Fen	20	13	5	11,75	59	▼ 11,87	▼ 12,05	▲ 7,68
<b>Toplam:</b>	<b>120</b>	<b>87</b>	<b>15</b>	<b>83,25</b>	<b>69</b>	▲ 79,62	▲ 80,18	▲ 60,77

<b>TYT Matematik</b>			
Matematik-1	S	D	Y B%
KAZANIM BELİRTİLMEMİŞ	30	18	3 60
Geometri	10	7	0 70
<b>TYT Fen</b>			
Fizik	S	D	Y B%
Fiziksel nicelikleri sınıflandırır.	1	1	0 100
Durgun akışkanlarda cisimlere etki eden kaldırma kuvvetinin basınç kuvveti farkından kaynaklandığını açıklar.	1	0	0 0
Titreşim, dalga hareketi, dalga boyu, periyot, frekans, hız ve genlik kavramlarını açıklar.	1	1	0 100
Işık şiddeti, ışık akısı ve aydınlanma şiddeti kavramları arasında ilişki kurar.	1	0	1 0
KAZANIM BELİRTİLMEMİŞ	3	2	1 67
Kimya	1	1	0 100
Sıvılarda viskoziteyi etkileyen faktörleri açıklar.	1	1	0 100
Çözünmüş madde oranını belirten ifadeleri yorumlar.	1	1	0 100
KAZANIM BELİRTİLMEMİŞ	5	4	1 80
Biyoloji	1	1	0 100
Canlıların yapısını oluşturan organik ve inorganik bileşikleri açıklar.	1	1	0 100
Hücre zarından madde geçişine ilişkin kontrollü bir deney yapar.	1	1	0 100
Canlıların sınıflandırılmasında kullanılan âlemleri ve bu âlemlerin genel özelliklerini açıklar.	1	1	0 100
Canlılardaki beslenme şekillerini örneklerle açıklar.	1	0	0 0
Kalıtımın genel esaslarını açıklar.	1	0	1 0
KAZANIM BELİRTİLMEMİŞ	1	0	1 0

Soru No	1234567890123456789012345678901234567890
TYT Türkçe	eECEDaAa BEAABDCCDAbBEBAAAaCBDDBCCaEEDC
Cevap Anahtarı	A CECEDDABDBEAABDCCDADBEBAADCBDDBCCEEDC
TYT Sosyal	B EDCB AEAECBDCECbC
Cevap Anahtarı	A BAEDCBDAEAECBDCECDCEDCAC
TYT Matematik	BEAB Ac CD adCDC EDA AB BDD CEB AA BE
Cevap Anahtarı	A DBEABCAEECDCEECDCBEDABCBCBDDCEBDAACBED
TYT Fen	B AaECdCDBDdADBCDd d
Cevap Anahtarı	A BCADCECBDBDADBCDEEC

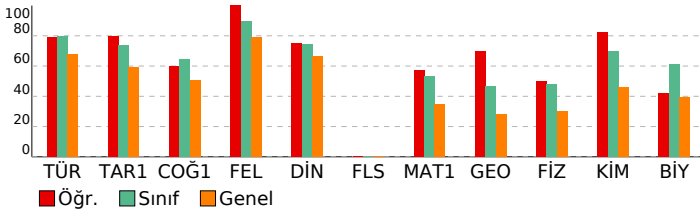

# SONUÇ BELGESİ

İSTANBUL / BEYLİKDÜZÜ / DÜNYA ETÜT MERKEZİ

Öğrenci	Numara	Sınıf
ELA ALTAY	0	12-XX

Puan Türü	Puan	Genel Ortalama	Dereceler				
			Snf	Kurum	İlçe	İl	Genel
TYT	▲ 392,416	322,390	56	67	178	3812	41151
Katılımlar:			128	150	675	17016	189687

Ders	Soru	Doğru	Yanlış	Net	Başarı %	Sınıf Ort.	Kurum Ort.	Genel Ort.
Türkçe	40	37	2	36,50	91	▲ 31,96	▲ 31,96	▲ 27,20
Tarih-1	5	4	0	4,00	80	▲ 3,69	▲ 3,76	▲ 2,95
Coğrafya-1	5	4	0	4,00	80	▲ 3,21	▲ 3,26	▲ 2,52
Felsefe	5	5	0	5,00	100	▲ 4,49	▲ 4,47	▲ 3,94
Din Kül. ve Ahl. Bil.	5	4	1	3,75	75	▲ 3,71	▲ 3,74	▲ 3,31
Felsefe (Seçmeli)	5	0	0	0,00	0	◆ 0,00	◆ 0,00	▼ 0,01
TYT Sosyal	20	17	1	16,75	84	▲ 15,10	▲ 15,23	▲ 12,72
Matematik-1	30	14	2	13,50	45	▼ 16,06	▼ 16,26	▲ 10,35
Geometri	10	4	0	4,00	40	▼ 4,63	▼ 4,69	▲ 2,82
TYT Matematik	40	18	2	17,50	44	▼ 20,70	▼ 20,94	▲ 13,17
Fizik	7	3	3	2,25	32	▼ 3,34	▼ 3,48	▲ 2,09
Kimya	7	6	1	5,75	82	▲ 4,86	▲ 4,86	▲ 3,21
Biyoloji	6	5	0	5,00	83	▲ 3,66	▲ 3,71	▲ 2,38
TYT Fen	20	14	4	13,00	65	▲ 11,87	▲ 12,05	▲ 7,68
<b>Toplam:</b>	<b>120</b>	<b>86</b>	<b>9</b>	<b>83,75</b>	<b>70</b>	<b>▲ 79,62</b>	<b>▲ 80,18</b>	<b>▲ 60,77</b>

Soru No	1234567890123456789012345678901234567890
TYT Türkçe	CECEDDA DBEAABDCCDABEBEAAAeCBDDBCBEEEDC
Cevap Anahtarı	A CECEDDABDBEAABDCCDADBEBAADCBDDBCBEEEDC
TYT Sosyal	BAED B CAEAECBDCECbC
Cevap Anahtarı	A BAEDCBDCAEAECEBDCEDCEDCAC
TYT Matematik	ABCAE dD EEC CB Ae A B C A ED
Cevap Anahtarı	A DBEABCAEECDCEECDCBEDABCBCBDDCEBDAACBED
TYT Fen	d ADEdcbDBDBADBCDE C
Cevap Anahtarı	A BCADCECBDBDBADBCDEEC

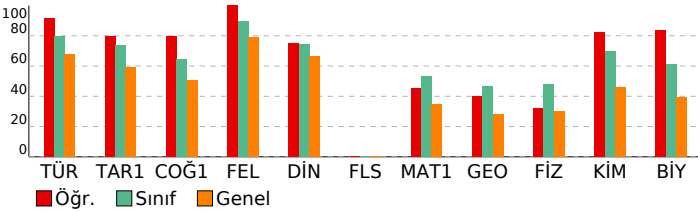

# ÜÇDÖRTBEŞ TYT TÜRKİYE GENELİ SON PROVA MAYIS 2026

DERSLERE GÖRE ANALİZ

<b>TYT Türkçe</b>		<b>S D Y B%</b>
Türkçe		1 1 0 100
KAZANIM BELİRTİLMEMİŞ		40 37 2 93
<b>TYT Sosyal</b>		<b>S D Y B%</b>
<b>Tarih-1</b>		<b>S D Y B%</b>
İlk ve Orta Çağlarda İÇ Asya'daki Türk siyasi teşekküllerinin güç ve yönetim yapısını açıklar.		1 1 0 100
Türklerin Anadolu'ya yerleşmeye başlaması ile Türkiye Selçuklu Devleti'nin yıkılışı arasındaki süreçte meydana gelen		1 1 0 100
Millî Mücadele sonucunda kazanılan diplomatik başarıları ülkemizin bağımsızlığı açısından değerlendirir.		2 2 0 100
1453-1683 yılları arasında Osmanlı Devleti'nde gerçekleşen önemli isyanların neden ve sonuçlarını müzakere edeb		1 0 0 0
<b>Coğrafya-1</b>		<b>S D Y B%</b>
Bilgileri haritalara aktarmada kullanılan yöntem ve teknikleri açıklar.		1 1 0 100
Yeryüzündeki farklı iklim tiplerinin özellikleri ve dağılımı hakkında çıkarımlarda bulunur.		1 0 0 0
Nüfus piramitlerinden hareketle nüfusun yapısıyla ilgili çıkarımlarda bulunur.		1 1 0 100
Dünyadaki farklı bölge örneklerini, özellikleri ve bölge belirlemede kullanılan kriterler açısından değerlendirir.		1 1 0 100
Atatürk'ün oluşum nedenlerini ve özelliklerini açıklar.		1 1 0 100
<b>Felsefe</b>		<b>S D Y B%</b>
Bilgi felsefesinin konusunu ve problemlerini açıklar.		1 1 0 100
MS 2. yüzyıl-MS 15. yüzyıl felsefesini hazırlayan düşünce ortamını açıklar.		1 1 0 100
Ahlak felsefesinin konusunu, kavramlarını ve problemlerini muhakeme edebilme		1 1 0 100
KAZANIM BELİRTİLMEMİŞ		2 2 0 100
<b>Din Kül. ve Ahl. Bil.</b>		<b>S D Y B%</b>
Hz. Muhammed'in (sav) beşeri ve peygamberlik yönünü özetleyebilme		1 1 0 100
Allah'ın varlığı ve birliği konusunda akli ve nakli delilleri analiz eder.		1 1 0 100
Kur'an'ı Kerim'de geçen bazı kavramları yorumlar.		1 1 0 100
Dini yorum farklılıklarının ortaya çıkış sebeplerini sentezleyebilme		1 1 0 100
Hz. Muhammed'in örnek şahsiyetini tanıtır.		1 1 0 100
<b>Felsefe (Seçmeli)</b>		<b>S D Y B%</b>
Varlık felsefesinin konusunu ve problemlerini açıklar.		1 0 0 0
18. yüzyıl -19. yüzyıl felsefesini hazırlayan düşünce ortamını açıklar.		1 0 0 0
Siyaset felsefesinin konusunu, kavramlarını ve problemlerini muhakeme edebilme		1 0 0 0
KAZANIM BELİRTİLMEMİŞ		2 0 0 0
<b>TYT Matematik</b>		<b>S D Y B%</b>
<b>Matematik-1</b>		<b>S D Y B%</b>
KAZANIM BELİRTİLMEMİŞ		30 14 2 47
<b>Geometri</b>		<b>S D Y B%</b>
KAZANIM BELİRTİLMEMİŞ		10 4 0 40
<b>TYT Fen</b>		<b>S D Y B%</b>
<b>Fizik</b>		<b>S D Y B%</b>
Fiziksel nicelikleri sınıflandırır.		1 0 1 0
Durgun akışkanlarda cisimlere etki eden kaldırma kuvvetinin basınç kuvveti farkından kaynaklandığını açıklar.		1 0 0 0
Titreşim, dalga hareketi, dalga boyu, periyot, frekans, hız ve genlik kavramlarını açıklar.		1 0 1 0
Işık şiddeti, ışık akısı ve aydınlanma şiddeti kavramları arasında ilişki kurar.		1 0 1 0
KAZANIM BELİRTİLMEMİŞ		3 3 0 100
<b>Kimya</b>		<b>S D Y B%</b>
Sıvılarda viskoziteyi etkileyen faktörleri açıklar.		1 1 0 100
Çözünmüş madde oranını belirten ifadeleri yorumlar.		1 1 0 100
KAZANIM BELİRTİLMEMİŞ		5 4 1 80
<b>Biyoloji</b>		<b>S D Y B%</b>
Canlıların yapısını oluşturan organik ve inorganik bileşikleri açıklar.		1 1 0 100
Hücre zarından madde geçişine ilişkin kontrollü bir deney yapar.		1 1 0 100
Canlıların sınıflandırılmasında kullanılan âlemleri ve bu âlemlerin genel özelliklerini açıklar.		1 1 0 100
Canlılardaki beslenme şekillerini örneklerle açıklar.		1 0 0 0
Kalıtımın genel esaslarını açıklar.		1 1 0 100
KAZANIM BELİRTİLMEMİŞ		1 1 0 100

# SONUÇ BELGESİ

İSTANBUL / BEYLİKDÜZÜ / DÜNYA ETÜT MERKEZİ

Öğrenci	Numara	Sınıf
ELA TIRYAKI	0	12-XX

Puan Türü	Puan	Genel Ortalama	Dereceler				
			Snf	Kurum	İlçe	İl	Genel
TYT	▲ 361,164	322,390	86	104	311	6143	65061
Katılımlar:			128	150	675	17016	189687

Ders	Soru	Doğru	Yanlış	Net	Başarı %	Sınıf Ort.	Kurum Ort.	Genel Ort.
Türkçe	40	35	4	34,00	85	▲ 31,96	▲ 31,96	▲ 27,20
Tarih-1	5	3	1	2,75	55	▼ 3,69	▼ 3,76	▼ 2,95
Coğrafya-1	5	2	2	1,50	30	▼ 3,21	▼ 3,26	▼ 2,52
Felsefe	5	4	1	3,75	75	▼ 4,49	▼ 4,47	▼ 3,94
Din Kül. ve Ahl. Bil.	5	3	1	2,75	55	▼ 3,71	▼ 3,74	▼ 3,31
Felsefe (Seçmeli)	5	0	0	0,00	0	◆ 0,00	◆ 0,00	▼ 0,01
TYT Sosyal	20	12	5	10,75	54	▼ 15,10	▼ 15,23	▼ 12,72
Matematik-1	30	13	3	12,25	41	▼ 16,06	▼ 16,26	▲ 10,35
Geometri	10	2	0	2,00	20	▼ 4,63	▼ 4,69	▼ 2,82
TYT Matematik	40	15	3	14,25	36	▼ 20,70	▼ 20,94	▲ 13,17
Fizik	7	4	2	3,50	50	▲ 3,34	▲ 3,48	▲ 2,09
Kimya	7	5	2	4,50	64	▼ 4,86	▼ 4,86	▲ 3,21
Biyoloji	6	6	0	6,00	100	▲ 3,66	▲ 3,71	▲ 2,38
TYT Fen	20	15	4	14,00	70	▲ 11,87	▲ 12,05	▲ 7,68
<b>Toplam:</b>	<b>120</b>	<b>77</b>	<b>16</b>	<b>73,00</b>	<b>61</b>	▼ 79,62	▼ 80,18	▲ 60,77

Soru No	1234567890123456789012345678901234567890
TYT Türkçe	CECdAAbBEaDBDAACDCCEBAaB DADCBDDCCBDCEE
Cevap Anahtarı	B CECEADABEBDBDAACDCCEADABADADCBDDCCBDCEE
TYT Sosyal	EDd CBcE bEACDa CECb
Cevap Anahtarı	B EDBACBAEDCEACDBCCEDDECCA
TYT Matematik	DBEeACdCAE DCEa DB C B
Cevap Anahtarı	B DBEBACECAECDCECDBDAECABBBCDDEECDBAABCDE
TYT Fen	eABE cBDeBABDaBDCCEE
Cevap Anahtarı	B CABECDBDCBABBDDBCCEE

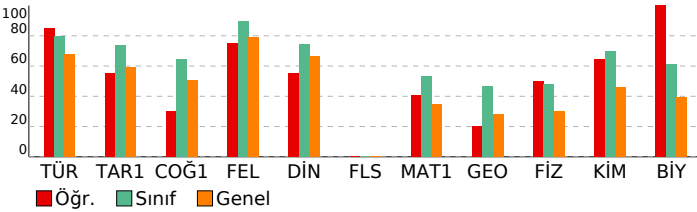

# ÜÇDÖRTBEŞ TYT TÜRKİYE GENELİ SON PROVA MAYIS 2026

DERSLERE GÖRE ANALİZ

<b>TYT Türkçe</b>	<b>S D Y B%</b>
Türkçe	1 0 1 0
KAZANIM BELİRTİLMEMİŞ	40 35 4 88
<b>TYT Sosyal</b>	<b>S D Y B%</b>
<b>Tarih-1</b>	<b>S D Y B%</b>
İlk ve Orta Çağlarda İÇ Asya'daki Türk siyasi teşekküllerinin güç ve yönetim yapısını açıklar.	1 0 1 0
Türklerin Anadolu'ya yerleşmeye başlaması ile Türkiye Selçuklu Devleti'nin yıkılışı arasındaki süreçte meydana gelen	1 0 0 0
Millî Mücadele sonucunda kazanılan diplomatik başarıları ülkemizin bağımsızlığı açısından değerlendirir.	2 2 0 100
1453-1683 yılları arasında Osmanlı Devleti'nde gerçekleşen önemli isyanların neden ve sonuçlarını müzakere edeb	1 1 0 100
<b>Coğrafya-1</b>	<b>S D Y B%</b>
Bilgileri haritalara aktarmada kullanılan yöntem ve teknikleri açıklar.	1 1 0 100
Yeryüzündeki farklı iklim tiplerinin özellikleri ve dağılımı hakkında çıkarımlarda bulunur.	1 0 0 0
Nüfus piramitlerinden hareketle nüfusun yapısıyla ilgili çıkarımlarda bulunur.	1 0 1 0
Dünyadaki farklı bölge örneklerini, özellikleri ve bölge belirlemede kullanılan kriterler açısından değerlendirir.	1 0 1 0
Afetlerin oluşum nedenlerini ve özelliklerini açıklar.	1 1 0 100
<b>Felsefe</b>	<b>S D Y B%</b>
Bilgi felsefesinin konusunu ve problemlerini açıklar.	1 1 0 100
MS 2. yüzyıl-MS 15. yüzyıl felsefesini hazırlayan düşünce ortamını açıklar.	1 0 1 0
Ahlak felsefesinin konusunu, kavramlarını ve problemlerini muhakeme edebilme	1 1 0 100
KAZANIM BELİRTİLMEMİŞ	2 2 0 100
<b>Din Kül. ve Ahl. Bil.</b>	<b>S D Y B%</b>
Hz. Muhammed'in (sav) beşeri ve peygamberlik yönünü özetleyebilme	1 1 0 100
Allah'ın varlığı ve birliği konusunda akli ve nakli delilleri analiz eder.	1 1 0 100
Kur'an'ı Kerim'de geçen bazı kavramları yorumlar.	1 0 0 0
Dini yorum farklılıklarının ortaya çıkış sebeplerini sentezleyebilme	1 0 1 0
Hz. Muhammed'in örnek şahsiyetini tanıtır.	1 1 0 100
<b>Felsefe (Seçmeli)</b>	<b>S D Y B%</b>
Varlık felsefesinin konusunu ve problemlerini açıklar.	1 0 0 0
18. yüzyıl -19. yüzyıl felsefesini hazırlayan düşünce ortamını açıklar.	1 0 0 0
Siyaset felsefesinin konusunu, kavramlarını ve problemlerini muhakeme edebilme	1 0 0 0
KAZANIM BELİRTİLMEMİŞ	2 0 0 0
<b>TYT Matematik</b>	<b>S D Y B%</b>
<b>Matematik-1</b>	<b>S D Y B%</b>
KAZANIM BELİRTİLMEMİŞ	30 13 3 43
<b>Geometri</b>	<b>S D Y B%</b>
KAZANIM BELİRTİLMEMİŞ	10 2 0 20
<b>TYT Fen</b>	<b>S D Y B%</b>
<b>Fizik</b>	<b>S D Y B%</b>
Fiziksel nicelikleri sınıflandırır.	1 1 0 100
Durgun akışkanlarda cisimlere etki eden kaldırma kuvvetinin basınç kuvveti farkından kaynaklandığını açıklar.	1 0 1 0
Titreşim, dalga hareketi, dalga boyu, periyot, frekans, hız ve genlik kavramlarını açıklar.	1 0 0 0
Işık şiddeti, ışık akısı ve aydınlanma şiddeti kavramları arasında ilişki kurar.	1 1 0 100
KAZANIM BELİRTİLMEMİŞ	3 2 1 67
<b>Kimya</b>	<b>S D Y B%</b>
Sıvılarda viskoziteyi etkileyen faktörleri açıklar.	1 1 0 100
Çözünmüş madde oranını belirten ifadeleri yorumlar.	1 1 0 100
KAZANIM BELİRTİLMEMİŞ	5 3 2 60
<b>Biyoloji</b>	<b>S D Y B%</b>
Canlıların yapısını oluşturan organik ve inorganik bileşikleri açıklar.	1 1 0 100
Hücre zarından madde geçişine ilişkin kontrollü bir deney yapar.	1 1 0 100
Canlıların sınıflandırılmasında kullanılan âlemleri ve bu âlemlerin genel özelliklerini açıklar.	1 1 0 100
Canlılardaki beslenme şekillerini örneklerle açıklar.	1 1 0 100
Kalıtımın genel esaslarını açıklar.	1 1 0 100
KAZANIM BELİRTİLMEMİŞ	1 1 0 100

# SONUÇ BELGESİ

İSTANBUL / BEYLİKDÜZÜ / DÜNYA ETÜT MERKEZİ

Öğrenci	Numara	Sınıf
ELİF ADIGÜZEL	0	12-XX

Puan Türü	Puan	Genel Ortalama	Dereceler				
			Snf	Kurum	İlçe	İl	Genel
TYT	▼ 318,753	322,390	113	133	432	9478	100621
Katılımlar:			128	150	675	17016	189687

Ders	Soru	Doğru	Yanlış	Net	Başarı %	Sınıf Ort.	Kurum Ort.	Genel Ort.
Türkçe	40	30	9	27,75	69	▼ 31,96	▼ 31,96	▲ 27,20
Tarih-1	5	0	1	-0,25	-5	▼ 3,69	▼ 3,76	▼ 2,95
Coğrafya-1	5	5	0	5,00	100	▲ 3,21	▲ 3,26	▲ 2,52
Felsefe	5	2	0	2,00	40	▼ 4,49	▼ 4,47	▼ 3,94
Din Kül. ve Ahl. Bil.	5	4	1	3,75	75	▲ 3,71	▲ 3,74	▲ 3,31
Felsefe (Seçmeli)	5	0	0	0,00	0	◆ 0,00	◆ 0,00	▼ 0,01
TYT Sosyal	20	11	2	10,50	53	▼ 15,10	▼ 15,23	▼ 12,72
Matematik-1	30	9	1	8,75	29	▼ 16,06	▼ 16,26	▼ 10,35
Geometri	10	5	0	5,00	50	▲ 4,63	▲ 4,69	▲ 2,82
TYT Matematik	40	14	1	13,75	34	▼ 20,70	▼ 20,94	▲ 13,17
Fizik	7	1	3	0,25	4	▼ 3,34	▼ 3,48	▼ 2,09
Kimya	7	6	1	5,75	82	▲ 4,86	▲ 4,86	▲ 3,21
Biyoloji	6	2	4	1,00	17	▼ 3,66	▼ 3,71	▼ 2,38
TYT Fen	20	9	8	7,00	35	▼ 11,87	▼ 12,05	▼ 7,68
<b>Toplam:</b>	<b>120</b>	<b>64</b>	<b>20</b>	<b>59,00</b>	<b>49</b>	▼ 79,62	▼ 80,18	▼ 60,77

Soru No	1234567890123456789012345678901234567890
TYT Türkçe	CECEaeDBEaDB AACDaCaEADAcbeADCBBDDCCaDCEE
Cevap Anahtarı	B CECEADABEBDBDAACDCCEADABADADCBDDCCBDCCE
TYT Sosyal	b BAEDC DBCCEe
Cevap Anahtarı	B EDBACBAEDCEACDBCCEDDECCA
TYT Matematik	DBEGAC A DC B EC BA E
Cevap Anahtarı	B DBEBACECAEEDCEECDBDAECABBBCDDEECDBAABCDE
TYT Fen	Ad ecDCBABDacDddEc
Cevap Anahtarı	B CABECDBDCBABBDDBCCEE

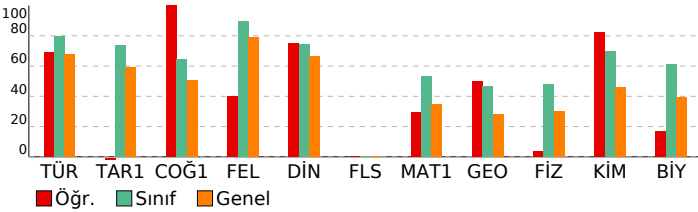

# ÜÇDÖRTBEŞ TYT TÜRKİYE GENELİ SON PROVA MAYIS 2026

**DERSLERE GÖRE ANALİZ**

<b>TYT Türkçe</b>	<b>S D Y B%</b>
Türkçe	1 0 0 0
KAZANIM BELİRTİLMEMİŞ	40 30 9 75
<b>TYT Sosyal</b>	<b>S D Y B%</b>
Tarih-1	1 0 0 0
İlk ve Orta Çağlarda İÇ Asya'daki Türk siyasi teşekküllerinin güç ve yönetim yapısını açıklar.	1 0 0 0
Türklerin Anadolu'ya yerleşmeye başlaması ile Türkiye Selçuklu Devleti'nin yıkılışı arasındaki süreçte meydana gelen	1 0 1 0
Millî Mücadele sonucunda kazanılan diplomatik başarıları ülkemizin bağımsızlığı açısından değerlendirir.	2 0 0 0
1453-1683 yılları arasında Osmanlı Devleti'nde gerçekleşen önemli isyanların neden ve sonuçlarını müzakere edeb	1 0 0 0
<b>Coğrafya-1</b>	<b>S D Y B%</b>
Bilgileri haritalara aktarmada kullanılan yöntem ve teknikleri açıklar.	1 1 0 100
Yeryüzündeki farklı iklim tiplerinin özellikleri ve dağılımı hakkında çıkarımlarda bulunur.	1 1 0 100
Nüfus piramitlerinden hareketle nüfusun yapısıyla ilgili çıkarımlarda bulunur.	1 1 0 100
Dünyadaki farklı bölge örneklerini, özellikleri ve bölge belirlemede kullanılan kriterler açısından değerlendirir.	1 1 0 100
Afetlerin oluşum nedenlerini ve özelliklerini açıklar.	1 1 0 100
<b>Felsefe</b>	<b>S D Y B%</b>
Bilgi felsefesinin konusunu ve problemlerini açıklar.	1 0 0 0
MS 2. yüzyıl-MS 15. yüzyıl felsefesini hazırlayan düşünce ortamını açıklar.	1 1 0 100
Ahlak felsefesinin konusunu, kavramlarını ve problemlerini muhakeme edebilme	1 1 0 100
KAZANIM BELİRTİLMEMİŞ	2 0 0 0
<b>Din Kül. ve Ahl. Bil.</b>	<b>S D Y B%</b>
Hiz. Muhammed'in (sav) beşeri ve peygamberlik yönünü özetleyebilme	1 1 0 100
Allah'ın varlığı ve birliği konusunda akli ve nakli delilleri analiz eder.	1 1 0 100
Kur'an'ı Kerim'de geçen bazı kavramları yorumlar.	1 1 0 100
Dini yorum farklılıklarının ortaya çıkış sebeplerini sentezleyebilme	1 1 0 100
Hiz. Muhammed'in örnek şahsiyetini tanıtır.	1 1 0 100
<b>Felsefe (Seçmeli)</b>	<b>S D Y B%</b>
Varlık felsefesinin konusunu ve problemlerini açıklar.	1 0 0 0
18. yüzyıl -19. yüzyıl felsefesini hazırlayan düşünce ortamını açıklar.	1 0 0 0
Siyaset felsefesinin konusunu, kavramlarını ve problemlerini muhakeme edebilme	1 0 0 0
KAZANIM BELİRTİLMEMİŞ	2 0 0 0
<b>TYT Matematik</b>	<b>S D Y B%</b>
Matematik-1	30 9 1 30
KAZANIM BELİRTİLMEMİŞ	30 9 1 30
<b>Geometri</b>	<b>S D Y B%</b>
KAZANIM BELİRTİLMEMİŞ	10 5 0 50
<b>TYT Fen</b>	<b>S D Y B%</b>
Fizik	7 1 3 2,09
Fiziksel nicelikleri sınıflandırır.	1 0 1 0
Durgun akışkanlarda cisimlere etki eden kaldırma kuvvetinin basınç kuvveti farkından kaynaklandığını açıklar.	1 0 0 0
Titreşim, dalga hareketi, dalga boyu, periyot, frekans, hız ve genlik kavramlarını açıklar.	1 0 0 0
Işık şiddeti, ışık akısı ve aydınlanma şiddeti kavramları arasında ilişki kurar.	1 0 1 0
KAZANIM BELİRTİLMEMİŞ	3 1 1 33
<b>Kimya</b>	<b>S D Y B%</b>
Sıvılarda viskoziteyi etkileyen faktörleri açıklar.	1 1 0 100
Çözünmüş madde oranını belirten ifadeleri yorumlar.	1 1 0 100
KAZANIM BELİRTİLMEMİŞ	5 4 1 80
<b>Biyoloji</b>	<b>S D Y B%</b>
Canlıların yapısını oluşturan organik ve inorganik bileşikleri açıklar.	1 0 1 0
Hücre zarından madde geçişine ilişkin kontrollü bir deney yapar.	1 0 1 0
Canlıların sınıflandırılmasında kullanılan âlemleri ve bu âlemlerin genel özelliklerini açıklar.	1 1 0 100
Canlılardaki beslenme şekillerini örneklerle açıklar.	1 0 1 0
Kalıtımın genel esaslarını açıklar.	1 0 1 0
KAZANIM BELİRTİLMEMİŞ	1 1 0 100

# SONUÇ BELGESİ

İSTANBUL / BEYLİKDÜZÜ / DÜNYA ETÜT MERKEZİ

# ÜÇDÖRTBEŞ TYT TÜRKİYE GENELİ SON PROVA MAYIS 2026

DERSLERE GÖRE ANALİZ

Öğrenci	Numara	Sınıf
ELİF AMAÇ	0	12-XX

<b>TYT Türkçe</b>			
Türkçe	S	D	Y B%
KAZANIM BELİRTİLMEMİŞ	40	37	3 93

Puan Türü	Puan	Genel Ortalama	Dereceler				
			Snf	Kurum	İlçe	İl	Genel
TYT	▲ 352,464	322,390	92	111	333	6794	72055

<b>TYT Sosyal</b>			
Tarih-1	S	D	Y B%
İlk ve Orta Çağlarda İÇ Asya'daki Türk siyasi teşekküllerinin güç ve yönetim yapısını açıklar.	1	1	0 100
Türklerin Anadolu'ya yerleşmeye başlaması ile Türkiye Selçuklu Devleti'nin yıkılışı arasındaki süreçte meydana gelen	1	0	0 0
Millî Mücadele sonucunda kazanılan diplomatik başarıları ülkemizin bağımsızlığı açısından değerlendirir.	2	2	0 100
1453-1683 yılları arasında Osmanlı Devleti'nde gerçekleşen önemli isyanların neden ve sonuçlarını müzakere edeb	1	1	0 100

Katılımlar:			128	150	675	17016	189687
-------------	--	--	-----	-----	-----	-------	--------

<b>Coğrafya-1</b>			
Bilgileri haritalara aktarmada kullanılan yöntem ve teknikleri açıklar.	S	D	Y B%
Yeryüzündeki farklı iklim tiplerinin özellikleri ve dağılımı hakkında çıkarımlarda bulunur.	1	0	1 0
Nüfus piramitlerinden hareketle nüfusun yapısıyla ilgili çıkarımlarda bulunur.	1	0	1 0
Dünyadaki farklı bölge örneklerini, özellikleri ve bölge belirlemede kullanılan kriterler açısından değerlendirir.	1	1	0 100
Afetlerin oluşum nedenlerini ve özelliklerini açıklar.	1	1	0 100

Ders	Soru	Doğru	Yanlış	Net	Başarı %	Sınıf Ort.	Kurum Ort.	Genel Ort.
Türkçe	40	37	3	36,25	91	▲ 31,96	▲ 31,96	▲ 27,20
Tarih-1	5	4	0	4,00	80	▲ 3,69	▲ 3,76	▲ 2,95
Coğrafya-1	5	3	2	2,50	50	▼ 3,21	▼ 3,26	▼ 2,52
Felsefe	5	5	0	5,00	100	▲ 4,49	▲ 4,47	▲ 3,94
Din Kül. ve Ahl. Bil.	5	4	1	3,75	75	▲ 3,71	▲ 3,74	▲ 3,31
Felsefe (Seçmeli)	5	0	0	0,00	0	◆ 0,00	◆ 0,00	▼ 0,01
TYT Sosyal	20	16	3	15,25	76	▲ 15,10	▲ 15,23	▲ 12,72
Matematik-1	30	8	0	8,00	27	▼ 16,06	▼ 16,26	▼ 10,35
Geometri	10	0	1	-0,25	-3	▼ 4,63	▼ 4,69	▼ 2,82
TYT Matematik	40	8	1	7,75	19	▼ 20,70	▼ 20,94	▼ 13,17
Fizik	7	1	2	0,50	7	▼ 3,34	▼ 3,48	▼ 2,09
Kimya	7	7	0	7,00	100	▲ 4,86	▲ 4,86	▲ 3,21
Biyoloji	6	4	2	3,50	58	▼ 3,66	▼ 3,71	▲ 2,38
TYT Fen	20	12	4	11,00	55	▼ 11,87	▼ 12,05	▲ 7,68
<b>Toplam:</b>	<b>120</b>	<b>73</b>	<b>11</b>	<b>70,25</b>	<b>59</b>	<b>▼ 79,62</b>	<b>▼ 80,18</b>	<b>▲ 60,77</b>

<b>Felsefe</b>			
Bilgi felsefesinin konusunu ve problemlerini açıklar.	S	D	Y B%
MS 2. yüzyıl-MS 15. yüzyıl felsefesini hazırlayan düşünce ortamını açıklar.	1	1	0 100
Ahlak felsefesinin konusunu, kavramlarını ve problemlerini muhakeme edebilme	1	1	0 100
KAZANIM BELİRTİLMEMİŞ	2	2	0 100

<b>Din Kül. ve Ahl. Bil.</b>			
Hz. Muhammed'in (sav) beşeri ve peygamberlik yönünü özetleyebilme	S	D	Y B%
Allah'ın varlığı ve birliği konusunda akli ve nakli delilleri analiz eder.	1	1	0 100
Kur'an'ı Kerim'de geçen bazı kavramları yorumlar.	1	1	0 100
Dini yorum farklılıklarının ortaya çıkış sebeplerini sentezleyebilme	1	1	0 100
Hz. Muhammed'in örnek şahsiyetini tanıtır.	1	1	0 100

<b>Felsefe (Seçmeli)</b>			
Varlık felsefesinin konusunu ve problemlerini açıklar.	S	D	Y B%
18. yüzyıl -19. yüzyıl felsefesini hazırlayan düşünce ortamını açıklar.	1	0	0 0
Siyaset felsefesinin konusunu, kavramlarını ve problemlerini muhakeme edebilme	1	0	0 0
KAZANIM BELİRTİLMEMİŞ	2	0	0 0

<b>TYT Matematik</b>			
Matematik-1	S	D	Y B%
KAZANIM BELİRTİLMEMİŞ	30	8	0 27
Geometri	S	D	Y B%
KAZANIM BELİRTİLMEMİŞ	10	0	1 0

<b>TYT Fen</b>			
Fizik	S	D	Y B%
Fiziksel nicelikleri sınıflandırır.	1	0	1 0
Durgun akışkanlarda cisimlere etki eden kaldırma kuvvetinin basınç kuvveti farkından kaynaklandığını açıklar.	1	0	0 0
Titreşim, dalga hareketi, dalga boyu, periyot, frekans, hız ve genlik kavramlarını açıklar.	1	0	0 0
Işık şiddeti, ışık akısı ve aydınlanma şiddeti kavramları arasında ilişki kurar.	1	0	1 0
KAZANIM BELİRTİLMEMİŞ	3	1	0 33

<b>Kimya</b>			
Sıvılarda viskoziteyi etkileyen faktörleri açıklar.	S	D	Y B%
Çözünmüş madde oranını belirten ifadeleri yorumlar.	1	1	0 100
KAZANIM BELİRTİLMEMİŞ	5	5	0 100

<b>Biyoloji</b>			
Canlıların yapısını oluşturan organik ve inorganik bileşikler açıklar.	S	D	Y B%
Canlılardan madde geçişine ilişkin kontrollü bir deney yapar.	1	1	0 100
Canlıların sınıflandırılmasında kullanılan âlemleri ve bu âlemlerin genel özelliklerini açıklar.	1	1	0 100
Canlılardaki beslenme şekillerini örneklerle açıklar.	1	1	0 100
Kalıtımın genel esaslarını açıklar.	1	1	0 100
KAZANIM BELİRTİLMEMİŞ	1	0	1 0

Soru No	1234567890123456789012345678901234567890
---------	--

TYT Türkçe	CECEDADBEaDBDAACDCCEADABAcAdDBDDCCBDCEE
Cevap Anahtarı	B CECEDADBEaDBDAACDCCEADABADADCBDDCCBDCEE

TYT Sosyal	EDB CBAEbaEACDBCCCECb
Cevap Anahtarı	B EDBACBAEDCEACDBCCDECCA

TYT Matematik	E A DC EC A A a
Cevap Anahtarı	B DBEBAECAEEDCEECDBDAECABBCCDDEECDBAABCDE

TYT Fen	Ad dDCBABDDBDCCda
Cevap Anahtarı	B CABECDBDCBABDDBDCCCEE

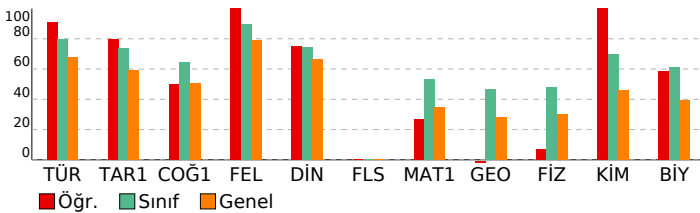

# SONUÇ BELGESİ

## İSTANBUL / BEYLİKDÜZÜ / DÜNYA ETÜT MERKEZİ

# ÜÇDÖRTBEŞ TYT TÜRKİYE GENELİ SON PROVA MAYIS 2026

## DERSLERE GÖRE ANALİZ

Öğrenci	Numara	Sınıf
ELİF MEN	0	12-XX

Puan Türü	Puan	Genel Ortalama	Dereceler				
			Snf	Kurum	İlçe	İl	Genel
TYT	▲ 392,828	322,390	54	64	175	3787	40869
Katılımlar:			128	150	675	17016	189687

Ders	Soru	Doğru	Yanlış	Net	Başarı %	Sınıf Ort.	Kurum Ort.	Genel Ort.
Türkçe	40	30	8	28,00	70	▼ 31,96	▼ 31,96	▲ 27,20
Tarih-1	5	3	1	2,75	55	▼ 3,69	▼ 3,76	▼ 2,95
Coğrafya-1	5	4	1	3,75	75	▲ 3,21	▲ 3,26	▲ 2,52
Felsefe	5	5	0	5,00	100	▲ 4,49	▲ 4,47	▲ 3,94
Din Kül. ve Ahl. Bil.	5	5	0	5,00	100	▲ 3,71	▲ 3,74	▲ 3,31
Felsefe (Seçmeli)	5	0	0	0,00	0	◆ 0,00	◆ 0,00	▼ 0,01
TYT Sosyal	20	17	2	16,50	83	▲ 15,10	▲ 15,23	▲ 12,72
Matematik-1	30	20	5	18,75	63	▲ 16,06	▲ 16,26	▲ 10,35
Geometri	10	3	1	2,75	28	▼ 4,63	▼ 4,69	▼ 2,82
TYT Matematik	40	23	6	21,50	54	▲ 20,70	▲ 20,94	▲ 13,17
Fizik	7	6	1	5,75	82	▲ 3,34	▲ 3,48	▲ 2,09
Kimya	7	7	0	7,00	100	▲ 4,86	▲ 4,86	▲ 3,21
Biyoloji	6	5	1	4,75	79	▲ 3,66	▲ 3,71	▲ 2,38
TYT Fen	20	18	2	17,50	88	▲ 11,87	▲ 12,05	▲ 7,68
<b>Toplam:</b>	<b>120</b>	<b>88</b>	<b>18</b>	<b>83,50</b>	<b>70</b>	<b>▲ 79,62</b>	<b>▲ 80,18</b>	<b>▲ 60,77</b>

Soru No	1234567890123456789012345678901234567890
TYT Türkçe	CECbDADBEđDBDAACDaCaEADABbcADđBBDa DCEE
Cevap Anahtarı	B CECEADABEBDBDAACDCCBEADABADADCBBDCCBDCCE
TYT Sosyal	Ebb CBAEDđEACDBCCED
Cevap Anahtarı	B EDBACBAEDCEACDBCCEDDECCA
TYT Matematik	acEBACECAdCDCaEC aDAECA B DD C BA d
Cevap Anahtarı	B DBEBACECAEEDCEECDBDAECABBBCDDEECDBAABCDE
TYT Fen	bABECDBDCBABBDDBCCEc
Cevap Anahtarı	B CABECDBDCBABBDDBCCEE

TYT Türkçe	S	D	Y	B%
Türkçe				
KAZANIM BELİRTİLMEMİŞ	40	30	8	75
TYT Sosyal	S	D	Y	B%
Tarih-1				
İlk ve Orta Çağlarda İÇ Asya'daki Türk siyasi teşekküllerinin güç ve yönetim yapısını açıklar.	1	1	0	100
Türklerin Anadolu'ya yerleşmeye başlaması ile Türkiye Selçuklu Devleti'nin yıkılışı arasındaki süreçte meydana geleni	1	0	0	0
Millî Mücadele sonucunda kazanılan diplomatik başarıları ülkemizin bağımsızlığı açısından değerlendirir.	2	1	1	50
1453-1683 yılları arasında Osmanlı Devleti'nde gerçekleşen önemli isyanların neden ve sonuçlarını müzakere eder	1	1	0	100
Coğrafya-1				
Bilgileri haritalara aktarmada kullanılan yöntem ve teknikleri açıklar.	1	1	0	100
Yeryüzündeki farklı iklim tiplerinin özellikleri ve dağılışı hakkında çıkarımlarda bulunur.	1	1	0	100
Nüfus piramitlerinden hareketle nüfusun yapısıyla ilgili çıkarımlarda bulunur.	1	0	1	0
Dünyadaki farklı bölge örneklerini, özellikleri ve bölge belirlemede kullanılan kriterler açısından değerlendirir.	1	1	0	100
Afetlerin oluşum nedenlerini ve özelliklerini açıklar.	1	1	0	100
Felsefe				
Bilgi felsefesinin konusunu ve problemlerini açıklar.	1	1	0	100
MS 2. yüzyıl-MS 15. yüzyıl felsefesini hazırlayan düşünce ortamını açıklar.	1	1	0	100
Ahlak felsefesinin konusunu, kavramlarını ve problemlerini muhakeme edebilme	1	1	0	100
KAZANIM BELİRTİLMEMİŞ	2	2	0	100
Din Kül. ve Ahl. Bil.				
Hz. Muhammed'in (sav) beşeri ve peygamberlik yönünü özetleyebilme	1	1	0	100
Allah'ın varlığı ve birliği konusunda akli ve nakli delilleri analiz eder.	1	1	0	100
Kur'an'ı Kerim'de geçen bazı kavramları yorumlar.	1	1	0	100
Dini yorum farklılıklarının ortaya çıkış sebeplerini sentezleyebilme	1	1	0	100
Hz. Muhammed'in örnek şahsiyetini tanıtır.	1	1	0	100
Felsefe (Seçmeli)				
Varlık felsefesinin konusunu ve problemlerini açıklar.	1	0	0	0
18. yüzyıl -19. yüzyıl felsefesini hazırlayan düşünce ortamını açıklar.	1	0	0	0
Siyaset felsefesinin konusunu, kavramlarını ve problemlerini muhakeme edebilme	1	0	0	0
KAZANIM BELİRTİLMEMİŞ	2	0	0	0
TYT Matematik	S	D	Y	B%
Matematik-1				
KAZANIM BELİRTİLMEMİŞ	30	20	5	67
Geometri				
KAZANIM BELİRTİLMEMİŞ	10	3	1	30
TYT Fen	S	D	Y	B%
Fizik				
Fiziksel nicelikleri sınıflandırır.	1	1	0	100
Durgun akışkanlarda cisimlere etki eden kaldırma kuvvetinin basınç kuvveti farkından kaynaklandığını açıklar.	1	0	1	0
Titreşim, dalga hareketi, dalga boyu, periyot, frekans, hız ve genlik kavramlarını açıklar.	1	1	0	100
Işık şiddeti, ışık akısı ve aydınlanma şiddeti kavramları arasında ilişki kurar.	1	1	0	100
KAZANIM BELİRTİLMEMİŞ	3	3	0	100
Kimya				
Sıvılarda viskoziteyi etkileyen faktörleri açıklar.	1	1	0	100
Çözünmüş madde oranını belirten ifadeleri yorumlar.	1	1	0	100
KAZANIM BELİRTİLMEMİŞ	5	5	0	100
Biyoloji				
Canlıların yapısını oluşturan organik ve inorganik bileşikleri açıklar.	1	1	0	100
Hücre zarından madde geçişine ilişkin kontrollü bir deney yapar.	1	1	0	100
Canlıların sınıflandırılmasında kullanılan âlemleri ve bu âlemlerin genel özelliklerini açıklar.	1	1	0	100
Canlılardaki beslenme şekillerini örneklerle açıklar.	1	0	1	0
Kalıtımın genel esaslarını açıklar.	1	1	0	100
KAZANIM BELİRTİLMEMİŞ	1	1	0	100

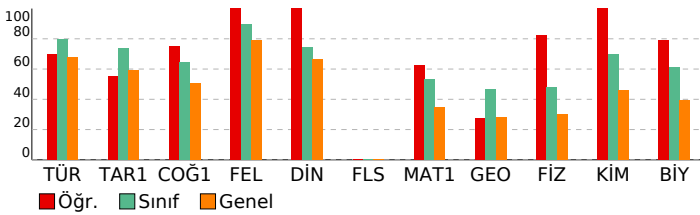

# SONUÇ BELGESİ

İSTANBUL / BEYLİKDÜZÜ / DÜNYA ETÜT MERKEZİ

Öğrenci	Numara	Sınıf
ELIFNUR GÖNÜLLÜ	0	12-XX

Puan Türü	Puan	Genel Ortalama	Dereceler				
			Snf	Kurum	İlçe	İl	Genel
TYT	▼ 321,757	322,390	108	127	417	9219	97995
Katılımlar:			128	150	675	17016	189687

Ders	Soru	Doğru	Yanlış	Net	Başarı %	Sınıf Ort.	Kurum Ort.	Genel Ort.
Türkçe	40	34	5	32,75	82	▲ 31,96	▲ 31,96	▲ 27,20
Tarih-1	5	5	0	5,00	100	▲ 3,69	▲ 3,76	▲ 2,95
Coğrafya-1	5	5	0	5,00	100	▲ 3,21	▲ 3,26	▲ 2,52
Felsefe	5	5	0	5,00	100	▲ 4,49	▲ 4,47	▲ 3,94
Din Kül. ve Ahl. Bil.	5	4	1	3,75	75	▲ 3,71	▲ 3,74	▲ 3,31
Felsefe (Seçmeli)	5	0	0	0,00	0	◆ 0,00	◆ 0,00	▼ 0,01
TYT Sosyal	20	19	1	18,75	94	▲ 15,10	▲ 15,23	▲ 12,72
Matematik-1	30	9	3	8,25	28	▼ 16,06	▼ 16,26	▼ 10,35
Geometri	10	0	0	0,00	0	▼ 4,63	▼ 4,69	▼ 2,82
TYT Matematik	40	9	3	8,25	21	▼ 20,70	▼ 20,94	▼ 13,17
Fizik	7	0	0	0,00	0	▼ 3,34	▼ 3,48	▼ 2,09
Kimya	7	0	0	0,00	0	▼ 4,86	▼ 4,86	▼ 3,21
Biyoloji	6	1	1	0,75	13	▼ 3,66	▼ 3,71	▼ 2,38
TYT Fen	20	1	1	0,75	4	▼ 11,87	▼ 12,05	▼ 7,68
<b>Toplam:</b>	<b>120</b>	<b>63</b>	<b>10</b>	<b>60,50</b>	<b>50</b>	<b>▼ 79,62</b>	<b>▼ 80,18</b>	<b>▼ 60,77</b>

Soru No	1234567890123456789012345678901234567890
TYT Türkçe	CECEDADBE DBE AACDCCEBAbABdaADCBBDDCCBeCEE
Cevap Anahtarı	B CECEDADBE BDBDAACDCCEB ADABADADCBBDDCCBDCCE
TYT Sosyal	EDBACBAEDCEACDBCCCECb
Cevap Anahtarı	B EDBACBAEDCEACDBCCCECDDECCA
TYT Matematik	DB BAC Ce Da bC A
Cevap Anahtarı	B DBEBACECAECDECECDBDAECABBBCDDEECDBAABCDE
TYT Fen	c d
Cevap Anahtarı	B CABECDBDCBABBDDBCCEE

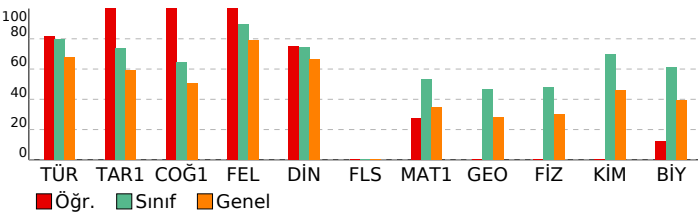

# ÜÇDÖRTBEŞ TYT TÜRKİYE GENELİ SON PROVA MAYIS 2026

**DERSLERE GÖRE ANALİZ**

<b>TYT Türkçe</b>	<b>S D Y B%</b>
Türkçe	S D Y B%
KAZANIM BELİRTİLMEMİŞ	40 34 5 85
<b>TYT Sosyal</b>	<b>S D Y B%</b>
Tarih-1	S D Y B%
İlk ve Orta Çağlarda İÇ Asya'daki Türk siyasi teşekküllerinin güç ve yönetim yapısını açıklar.	1 1 0 100
Türklerin Anadolu'ya yerleşmeye başlaması ile Türkiye Selçuklu Devleti'nin yıkılışı arasındaki süreçte meydana gelen	1 1 0 100
Millî Mücadele sonucunda kazanılan diplomatik başarıları ülkemizin bağımsızlığı açısından değerlendirir.	2 2 0 100
1453-1683 yılları arasında Osmanlı Devleti'nde gerçekleşen önemli isyanların neden ve sonuçlarını müzakere eder	1 1 0 100
<b>Coğrafya-1</b>	<b>S D Y B%</b>
Bilgileri haritalara aktarmada kullanılan yöntem ve teknikleri açıklar.	1 1 0 100
Yeryüzündeki farklı iklim tiplerinin özellikleri ve dağılımları hakkında çıkarımlarda bulunur.	1 1 0 100
Nüfus piramitlerinden hareketle nüfusun yapısıyla ilgili çıkarımlarda bulunur.	1 1 0 100
Dünyadaki farklı bölge örneklerini, özellikleri ve bölge belirlemede kullanılan kriterler açısından değerlendirir.	1 1 0 100
Afetlerin oluşum nedenlerini ve özelliklerini açıklar.	1 1 0 100
<b>Felsefe</b>	<b>S D Y B%</b>
Bilgi felsefesinin konusunu ve problemlerini açıklar.	1 1 0 100
MS 2. yüzyıl-MS 15. yüzyıl felsefesini hazırlayan düşünce ortamını açıklar.	1 1 0 100
Ahlak felsefesinin konusunu, kavramlarını ve problemlerini muhakeme edebilme	1 1 0 100
KAZANIM BELİRTİLMEMİŞ	2 2 0 100
<b>Din Kül. ve Ahl. Bil.</b>	<b>S D Y B%</b>
Hz. Muhammed'in (sav) beşeri ve peygamberlik yönünü özetleyebilme	1 1 0 100
Allah'ın varlığı ve birliği konusunda akli ve nakli delilleri analiz eder.	1 1 0 100
Kur'an'ı Kerim'de geçen bazı kavramları yorumlar.	1 1 0 100
Dini yorum farklılıklarının ortaya çıkış sebeplerini sentezleyebilme	1 1 0 100
Hz. Muhammed'in örnek şahsiyetini tanıtır.	1 1 0 100
<b>Felsefe (Seçmeli)</b>	<b>S D Y B%</b>
Varlık felsefesinin konusunu ve problemlerini açıklar.	1 0 0 0
18. yüzyıl -19. yüzyıl felsefesini hazırlayan düşünce ortamını açıklar.	1 0 0 0
Siyaset felsefesinin konusunu, kavramlarını ve problemlerini muhakeme edebilme	1 0 0 0
KAZANIM BELİRTİLMEMİŞ	2 0 0 0
<b>TYT Matematik</b>	<b>S D Y B%</b>
Matematik-1	S D Y B%
KAZANIM BELİRTİLMEMİŞ	30 9 3 30
<b>Geometri</b>	<b>S D Y B%</b>
KAZANIM BELİRTİLMEMİŞ	10 0 0 0
<b>TYT Fen</b>	<b>S D Y B%</b>
Fizik	S D Y B%
Fiziksel nicelikleri sınıflandırır.	1 0 0 0
Durgun akışkanlarda cisimlere etki eden kaldırma kuvvetinin basınç kuvveti farkından kaynaklandığını açıklar.	1 0 0 0
Titreşim, dalga hareketi, dalga boyu, periyot, frekans, hız ve genlik kavramlarını açıklar.	1 0 0 0
Işık şiddeti, ışık akısı ve aydınlanma şiddeti kavramları arasında ilişki kurar.	1 0 0 0
KAZANIM BELİRTİLMEMİŞ	3 0 0 0
<b>Kimya</b>	<b>S D Y B%</b>
Sıvılarda viskoziteyi etkileyen faktörleri açıklar.	1 0 0 0
Çözünmüş madde oranını belirten ifadeleri yorumlar.	1 0 0 0
KAZANIM BELİRTİLMEMİŞ	5 0 0 0
<b>Biyoloji</b>	<b>S D Y B%</b>
Canlıların yapısını oluşturan organik ve inorganik bileşikleri açıklar.	1 0 0 0
Hücre zarından madde geçişine ilişkin kontrollü bir deney yapar.	1 0 0 0
Canlıların sınıflandırılmasında kullanılan âlemleri ve bu âlemlerin genel özelliklerini açıklar.	1 0 0 0
Canlılardaki beslenme şekillerini örneklerle açıklar.	1 0 1 0
Kalıtımın genel esaslarını açıklar.	1 1 0 100
KAZANIM BELİRTİLMEMİŞ	1 0 0 0

# SONUÇ BELGESİ

İSTANBUL / BEYLİKDÜZÜ / DÜNYA ETÜT MERKEZİ

Öğrenci	Numara	Sınıf
EMİNE EBRAR SERT	0	12-XX

Puan Türü	Puan	Genel Ortalama	Dereceler				
			Snf	Kurum	İlçe	İl	Genel
TYT	▼ 320,190	322,390	112	132	430	9368	99419
Katılımlar:			128	150	675	17016	189687

Ders	Soru	Doğru	Yanlış	Net	Başarı %	Sınıf Ort.	Kurum Ort.	Genel Ort.
Türkçe	40	28	7	26,25	66	▼ 31,96	▼ 31,96	▼ 27,20
Tarih-1	5	4	1	3,75	75	▲ 3,69	▼ 3,76	▲ 2,95
Coğrafya-1	5	4	0	4,00	80	▲ 3,21	▲ 3,26	▲ 2,52
Felsefe	5	5	0	5,00	100	▲ 4,49	▲ 4,47	▲ 3,94
Din Kül. ve Ahl. Bil.	5	4	1	3,75	75	▲ 3,71	▲ 3,74	▲ 3,31
Felsefe (Seçmeli)	5	0	0	0,00	0	◆ 0,00	◆ 0,00	▼ 0,01
TYT Sosyal	20	17	2	16,50	83	▲ 15,10	▲ 15,23	▲ 12,72
Matematik-1	30	7	4	6,00	20	▼ 16,06	▼ 16,26	▼ 10,35
Geometri	10	1	1	0,75	8	▼ 4,63	▼ 4,69	▼ 2,82
TYT Matematik	40	8	5	6,75	17	▼ 20,70	▼ 20,94	▼ 13,17
Fizik	7	3	2	2,50	36	▼ 3,34	▼ 3,48	▲ 2,09
Kimya	7	5	1	4,75	68	▼ 4,86	▼ 4,86	▲ 3,21
Biyoloji	6	3	2	2,50	42	▼ 3,66	▼ 3,71	▲ 2,38
TYT Fen	20	11	5	9,75	49	▼ 11,87	▼ 12,05	▲ 7,68
<b>Toplam:</b>	<b>120</b>	<b>64</b>	<b>19</b>	<b>59,25</b>	<b>49</b>	▼ 79,62	▼ 80,18	▼ 60,77

Soru No	12345678901234567890123456789012345678901234567890
TYT Türkçe	bdCEDD cBEAAdDCCDDd B AeDCBDDCCdEEDC
Cevap Anahtarı	A CECEDDABDBEAABDCCDADBEBAADCBDDCCBEEDC
TYT Sosyal	BAEeCB CAEAECBdEDC
Cevap Anahtarı	A BAEDCBDAEAECBDECEDCEDCAC
TYT Matematik	aB B dCD Eb A d D E c
Cevap Anahtarı	A DBEABCAEECDCEECDCBEDABCBCBDDCEBDAACBED
TYT Fen	BeAD d CDBDbd CDbdC
Cevap Anahtarı	A BCADECBDBDBADBCDEEC

# ÜÇDÖRTBEŞ TYT TÜRKİYE GENELİ SON PROVA MAYIS 2026

## DERSLERE GÖRE ANALİZ

TYT Türkçe	S	D	Y	B%
Türkçe	40	28	7	70
KAZANIM BELİRTİLMEMİŞ				
<b>TYT Sosyal</b>				
<b>Tarih-1</b>				
İlk ve Orta Çağlarda İÇ Asya'daki Türk siyasi teşekküllerinin güç ve yönetim yapısını açıklar.	1	1	0	100
Türklerin Anadolu'ya yerleşmeye başlaması ile Türkiye Selçuklu Devleti'nin yıkılışı arasındaki süreçte meydana gelen	1	1	0	100
Millî Mücadele sonucunda kazanılan diplomatik başarıları ülkemizin bağımsızlığı açısından değerlendirir.	2	1	1	50
1453-1683 yılları arasında Osmanlı Devleti'nde gerçekleşen önemli isyanların neden ve sonuçlarını müzakere eder	1	1	0	100
<b>Coğrafya-1</b>				
Bilgileri haritalara aktarmada kullanılan yöntem ve teknikleri açıklar.	1	1	0	100
Yeryüzündeki farklı iklim tiplerinin özellikleri ve dağılımı hakkında çıkarımlarda bulunur.	1	0	0	0
Nüfus piramitlerinden hareketle nüfusun yapısıyla ilgili çıkarımlarda bulunur.	1	1	0	100
Dünyadaki farklı bölge örneklerini, özellikleri ve bölge belirlemede kullanılan kriterler açısından değerlendirir.	1	1	0	100
Afetlerin oluşum nedenlerini ve özelliklerini açıklar.	1	1	0	100
<b>Felsefe</b>				
Bilgi felsefesinin konusunu ve problemlerini açıklar.	1	1	0	100
MS 2. yüzyıl-MS 15. yüzyıl felsefesini hazırlayan düşünce ortamını açıklar.	1	1	0	100
Ahlak felsefesinin konusunu, kavramlarını ve problemlerini muhakeme edebilme	1	1	0	100
KAZANIM BELİRTİLMEMİŞ	2	2	0	100
<b>Din Kül. ve Ahl. Bil.</b>				
Hz. Muhammed'in (sav) beşeri ve peygamberlik yönünü özetleyebilme	1	0	1	0
Allah'ın varlığı ve birliği konusunda akli ve nakli delilleri analiz eder.	1	1	0	100
Kur'an'ı Kerim'de geçen bazı kavramları yorumlar.	1	1	0	100
Dini yorum farklılıklarının ortaya çıkış sebeplerini sentezleyebilme	1	1	0	100
Hz. Muhammed'in örnek şahsiyetini tanıtır.	1	1	0	100
<b>Felsefe (Seçmeli)</b>				
Varlık felsefesinin konusunu ve problemlerini açıklar.	1	0	0	0
18. yüzyıl -19. yüzyıl felsefesini hazırlayan düşünce ortamını açıklar.	1	0	0	0
Siyaset felsefesinin konusunu, kavramlarını ve problemlerini muhakeme edebilme	1	0	0	0
KAZANIM BELİRTİLMEMİŞ	2	0	0	0
<b>TYT Matematik</b>				
<b>Matematik-1</b>				
KAZANIM BELİRTİLMEMİŞ	30	7	4	23
<b>Geometri</b>				
KAZANIM BELİRTİLMEMİŞ	10	1	1	10
<b>TYT Fen</b>				
<b>Fizik</b>				
Fiziksel nicelikleri sınıflandırır.	1	1	0	100
Durgun akışkanlarda cisimlere etki eden kaldırma kuvvetinin basınç kuvveti farkından kaynaklandığını açıklar.	1	0	1	0
Titreşim, dalga hareketi, dalga boyu, periyot, frekans, hız ve genlik kavramlarını açıklar.	1	0	1	0
Işık şiddeti, ışık akısı ve aydınlanma şiddeti kavramları arasında ilişki kurar.	1	0	0	0
KAZANIM BELİRTİLMEMİŞ	3	2	0	67
<b>Kimya</b>				
Sıvılarda viskoziteyi etkileyen faktörleri açıklar.	1	1	0	100
Çözünmüş madde oranını belirten ifadeleri yorumlar.	1	0	1	0
KAZANIM BELİRTİLMEMİŞ	5	4	0	80
<b>Biyoloji</b>				
Canlıların yapısını oluşturan organik ve inorganik bileşikleri açıklar.	1	0	0	0
Hücre zarından madde geçişine ilişkin kontrollü bir deney yapar.	1	1	0	100
Canlıların sınıflandırılmasında kullanılan âlemleri ve bu âlemlerin genel özelliklerini açıklar.	1	1	0	100
Canlılardaki beslenme şekillerini örneklerle açıklar.	1	0	1	0
Kalıtımın genel esaslarını açıklar.	1	1	0	100
KAZANIM BELİRTİLMEMİŞ	1	0	1	0

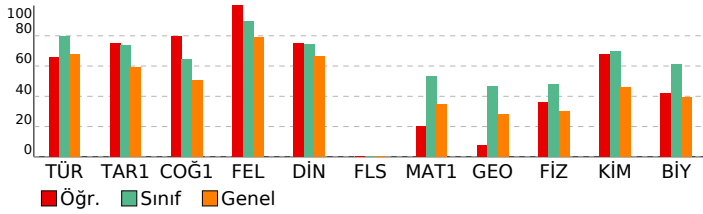

# SONUÇ BELGESİ

İSTANBUL / BEYLİKDÜZÜ / DÜNYA ETÜT MERKEZİ

# ÜÇDÖRTBEŞ TYT TÜRKİYE GENELİ SON PROVA MAYIS 2026

DERSLERE GÖRE ANALİZ

Öğrenci	Numara	Sınıf
EMİR ALP OTU	0	12-XX

<b>TYT Türkçe</b>			
Türkçe	S	D	Y B%
KAZANIM BELİRTİLMEMİŞ	40	36	4 90

Puan Türü	Puan	Genel Ortalama	Dereceler				
			Snf	Kurum	İlçe	İl	Genel
TYT	▲ 470,552	322,390	4	4	6	235	2075
Katılımlar:			128	150	675	17016	189687

<b>TYT Sosyal</b>			
<b>Tarih-1</b>			
İlk ve Orta Çağlarda İÇ Asya'daki Türk siyasi teşekküllerinin güç ve yönetim yapısını açıklar.	S	D	Y B%
Türklerin Anadolu'ya yerleşmeye başlaması ile Türkiye Selçuklu Devleti'nin yıkılışı arasındaki süreçte meydana gelen	1	1	0 100
Millî Mücadele sonucunda kazanılan diplomatik başarıları ülkemizin bağımsızlığı açısından değerlendirir.	2	2	0 100
1453-1683 yılları arasında Osmanlı Devleti'nde gerçekleşen önemli isyanların neden ve sonuçlarını müzakere edeb	1	1	0 100

Ders	Soru	Doğru	Yanlış	Net	Başarı %	Sınıf Ort.	Kurum Ort.	Genel Ort.
Türkçe	40	36	4	35,00	88	▲ 31,96	▲ 31,96	▲ 27,20
Tarih-1	5	5	0	5,00	100	▲ 3,69	▲ 3,76	▲ 2,95
Coğrafya-1	5	5	0	5,00	100	▲ 3,21	▲ 3,26	▲ 2,52
Felsefe	5	5	0	5,00	100	▲ 4,49	▲ 4,47	▲ 3,94
Din Küll. ve Ahl. Bil.	5	5	0	5,00	100	▲ 3,71	▲ 3,74	▲ 3,31
Felsefe (Seçmeli)	5	0	0	0,00	0	◆ 0,00	◆ 0,00	▼ 0,01
TYT Sosyal	20	20	0	20,00	100	▲ 15,10	▲ 15,23	▲ 12,72
Matematik-1	30	27	3	26,25	88	▲ 16,06	▲ 16,26	▲ 10,35
Geometri	10	10	0	10,00	100	▲ 4,63	▲ 4,69	▲ 2,82
TYT Matematik	40	37	3	36,25	91	▲ 20,70	▲ 20,94	▲ 13,17
Fizik	7	7	0	7,00	100	▲ 3,34	▲ 3,48	▲ 2,09
Kimya	7	6	1	5,75	82	▲ 4,86	▲ 4,86	▲ 3,21
Biyoloji	6	6	0	6,00	100	▲ 3,66	▲ 3,71	▲ 2,38
TYT Fen	20	19	1	18,75	94	▲ 11,87	▲ 12,05	▲ 7,68
<b>Toplam:</b>	<b>120</b>	<b>112</b>	<b>8</b>	<b>110,00</b>	<b>92</b>	▲ 79,62	▲ 80,18	▲ 60,77

<b>TYT Matematik</b>			
<b>Matematik-1</b>			
Varlık felsefesinin konusunu ve problemlerini açıklar.	S	D	Y B%
18. yüzyıl -19. yüzyıl felsefesini hazırlayan düşünce ortamını açıklar.	1	1	0 0
Siyaset felsefesinin konusunu, kavramlarını ve problemlerini muhakeme edebilme	1	1	0 0
KAZANIM BELİRTİLMEMİŞ	2	2	0 0

<b>TYT Fen</b>			
<b>Fizik</b>			
Fiziksel nicelikleri sınıflandırır.	S	D	Y B%
Durgun akışkanlarda cisimlere etki eden kaldırma kuvvetinin basınç kuvveti farkından kaynaklandığını açıklar.	1	1	0 100
Titreşim, dalga hareketi, dalga boyu, periyot, frekans, hız ve genlik kavramlarını açıklar.	1	1	0 100
Işık şiddeti, ışık akısı ve aydınlanma şiddeti kavramları arasında ilişki kurar.	1	1	0 100
KAZANIM BELİRTİLMEMİŞ	3	3	0 100

<b>TYT Fen</b>			
<b>Kimya</b>			
Sıvılarda viskoziteyi etkileyen faktörleri açıklar.	S	D	Y B%
Çözünmüş madde oranını belirten ifadeleri yorumlar.	1	1	0 100
KAZANIM BELİRTİLMEMİŞ	5	4	1 80

<b>TYT Fen</b>			
<b>Biyoloji</b>			
Canlıların yapısını oluşturan organik ve inorganik bileşikler açıklar.	S	D	Y B%
Hücre zarından madde geçişine ilişkin kontrollü bir deney yapar.	1	1	0 100
Canlıların sınıflandırılmasında kullanılan âlemleri ve bu âlemlerin genel özelliklerini açıklar.	1	1	0 100
Canlılardaki beslenme şekillerini örneklerle açıklar.	1	1	0 100
Kalıtımın genel esaslarını açıklar.	1	1	0 100
KAZANIM BELİRTİLMEMİŞ	1	1	0 100

Soru No	1234567890123456789012345678901234567890
TYT Türkçe	CECEDDcaDBEAABDCCDAcBEBAAADccDDBCCBEEDC
Cevap Anahtarı	A CECEDDABDBEAABDCCDADBEBAADCBDDBCCBEEDC
TYT Sosyal	BAEDCBDAEAECEBDCECDC
Cevap Anahtarı	A BAEDCBDAEAECEBDCECDC
TYT Matematik	DBEABCAEECDCEECDABEDAeCABCBDdcCEBDAACBED
Cevap Anahtarı	A DBEABCAEECDCEECDCBEDABCBCBDDCEBDAACBED
TYT Fen	BCADECBEDBDBADBCDEEC
Cevap Anahtarı	A BCADCECBEDBDBADBCDEEC

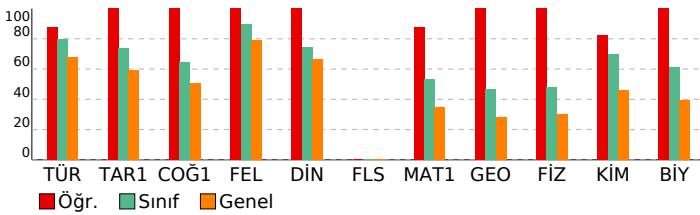

# SONUÇ BELGESİ

İSTANBUL / BEYLİKDÜZÜ / DÜNYA ETÜT MERKEZİ

# ÜÇDÖRTBEŞ TYT TÜRKİYE GENELİ SON PROVA MAYIS 2026

DERSLERE GÖRE ANALİZ

Öğrenci	Numara	Sınıf
EMRE NAS	0	12-XX

Puan Türü	Puan	Genel Ortalama	Dereceler				
			Snf	Kurum	İlçe	İl	Genel
TYT	▲ 322,779	322,390	107	126	412	9124	97114
Katılımlar:			128	150	675	17016	189687

Ders	Soru	Doğru	Yanlış	Net	Başarı %	Sınıf Ort.	Kurum Ort.	Genel Ort.
Türkçe	40	33	5	31,75	79	▼ 31,96	▼ 31,96	▲ 27,20
Tarih-1	5	4	0	4,00	80	▲ 3,69	▲ 3,76	▲ 2,95
Coğrafya-1	5	3	1	2,75	55	▼ 3,21	▼ 3,26	▲ 2,52
Felsefe	5	4	0	4,00	80	▼ 4,49	▼ 4,47	▲ 3,94
Din Kül. ve Ahl. Bil.	5	4	0	4,00	80	▲ 3,71	▲ 3,74	▲ 3,31
Felsefe (Seçmeli)	5	0	0	0,00	0	◆ 0,00	◆ 0,00	▼ 0,01
TYT Sosyal	20	15	1	14,75	74	▼ 15,10	▼ 15,23	▲ 12,72
Matematik-1	30	5	2	4,50	15	▼ 16,06	▼ 16,26	▼ 10,35
Geometri	10	1	2	0,50	5	▼ 4,63	▼ 4,69	▼ 2,82
TYT Matematik	40	6	4	5,00	13	▼ 20,70	▼ 20,94	▼ 13,17
Fizik	7	3	3	2,25	32	▼ 3,34	▼ 3,48	▲ 2,09
Kimya	7	4	0	4,00	57	▼ 4,86	▼ 4,86	▲ 3,21
Biyoloji	6	3	2	2,50	42	▼ 3,66	▼ 3,71	▲ 2,38
TYT Fen	20	10	5	8,75	44	▼ 11,87	▼ 12,05	▲ 7,68
<b>Toplam:</b>	<b>120</b>	<b>64</b>	<b>15</b>	<b>60,25</b>	<b>50</b>	▼ 79,62	▼ 80,18	▼ 60,77

Soru No	1234567890123456789012345678901234567890
TYT Türkçe	CbCEDADaE DBDAACDCCEAbAbceADCBBDBDCEE
Cevap Anahtarı	B CECEADABEBDBDAACDCCEADABADADCBBDCCBDCCE
TYT Sosyal	EDB CBbE CEA DB CECD
Cevap Anahtarı	B EDBACBAEDCEACDBCCEDDECCA
TYT Matematik	DBEGAC a Bb d
Cevap Anahtarı	B DBEBACECAECDCECDBDAECABBBCDDEECDBAABCDE
TYT Fen	AaEecB CBA D DCCac
Cevap Anahtarı	B CABECDBDCBABBDDBCCEE

TYT Türkçe	S	D	Y	B%
Türkçe	40	33	5	83
KAZANIM BELİRTİLMEMİŞ				
TYT Sosyal	S	D	Y	B%
Tarih-1	1	1	0	100
İlk ve Orta Çağlarda İÇ Asya'daki Türk siyasi teşekküllerinin güç ve yönetim yapılarını açıklar.	1	1	0	100
Türklerin Anadolu'ya yerleşmeye başlaması ile Türkiye Selçuklu Devleti'nin yıkılışı arasındaki süreçte meydana gelen	1	0	0	0
Millî Mücadele sonucunda kazanılan diplomatik başarıları ülkemizin bağımsızlığı açısından değerlendirir.	2	2	0	100
1453-1683 yılları arasında Osmanlı Devleti'nde gerçekleşen önemli isyanların neden ve sonuçlarını müzakere eder	1	1	0	100
Coğrafya-1	1	1	0	100
Bilgi haritalara aktarmada kullanılan yöntem ve teknikleri açıklar.	1	1	0	100
Yeryüzündeki farklı iklim tiplerinin özellikleri ve dağılışı hakkında çıkarımlarda bulunur.	1	0	0	0
Nüfus piramitlerinden hareketle nüfusun yapısıyla ilgili çıkarımlarda bulunur.	1	1	0	100
Dünyadaki farklı bölge örneklerini, özellikleri ve bölge belirlemede kullanılan kriterler açısından değerlendirir.	1	0	1	0
Afetlerin oluşum nedenlerini ve özelliklerini açıklar.	1	1	0	100
Felsefe	S	D	Y	B%
Bilgi felsefesinin konusunu ve problemlerini açıklar.	1	0	0	0
MS 2. yüzyıl-MS 15. yüzyıl felsefesini hazırlayan düşünce ortamını açıklar.	1	1	0	100
Ahlak felsefesinin konusunu, kavramlarını ve problemlerini muhakeme edebilme	1	1	0	100
KAZANIM BELİRTİLMEMİŞ	2	2	0	100
Din Kül. ve Ahl. Bil.	S	D	Y	B%
Hz. Muhammed'in (sav) beşeri ve peygamberlik yönünü özetleyebilme	1	1	0	100
Allah'ın varlığı ve birliği konusunda akli ve nakli delilleri analiz eder.	1	1	0	100
Kur'an'ı Kerim'de geçen bazı kavramları yorumlar.	1	0	0	0
Dini yorum farklılıklarının ortaya çıkış sebeplerini sentezleyebilme	1	1	0	100
Hz. Muhammed'in örnek şahsiyetini tanıtır.	1	1	0	100
Felsefe (Seçmeli)	S	D	Y	B%
Varlık felsefesinin konusunu ve problemlerini açıklar.	1	0	0	0
18. yüzyıl -19. yüzyıl felsefesini hazırlayan düşünce ortamını açıklar.	1	0	0	0
Siyaset felsefesinin konusunu, kavramlarını ve problemlerini muhakeme edebilme	1	0	0	0
KAZANIM BELİRTİLMEMİŞ	2	0	0	0
TYT Matematik	S	D	Y	B%
Matematik-1	30	5	2	17
KAZANIM BELİRTİLMEMİŞ				
Geometri	S	D	Y	B%
KAZANIM BELİRTİLMEMİŞ	10	1	2	10
TYT Fen	S	D	Y	B%
Fizik	7	3	3	67
Fiziksel nicelikleri sınıflandırır.	1	0	1	0
Durgun akışkanlarda cisimlere etki eden kaldırma kuvvetinin basınç kuvveti farkından kaynaklandığını açıklar.	1	0	0	0
Titreşim, dalga hareketi, dalga boyu, periyot, frekans, hız ve genlik kavramlarını açıklar.	1	0	1	0
Işık şiddeti, ışık akısı ve aydınlanma şiddeti kavramları arasında ilişki kurar.	1	1	0	100
KAZANIM BELİRTİLMEMİŞ	3	2	1	67
Kimya	S	D	Y	B%
Sıvılarda viskoziteyi etkileyen faktörleri açıklar.	1	1	0	100
Çözünmüş madde oranını belirten ifadeleri yorumlar.	1	1	0	100
KAZANIM BELİRTİLMEMİŞ	5	2	0	40
Biyoloji	S	D	Y	B%
Canlıların yapısını oluşturan organik ve inorganik bileşikleri açıklar.	1	0	0	0
Hücre zarından madde geçişine ilişkin kontrollü bir deney yapar.	1	1	0	100
Canlıların sınıflandırılmasında kullanılan âlemleri ve bu âlemlerin genel özelliklerini açıklar.	1	1	0	100
Canlılardaki beslenme şekillerini örneklerle açıklar.	1	1	0	100
Kalıtımın genel esaslarını açıklar.	1	1	0	100
KAZANIM BELİRTİLMEMİŞ	1	0	1	0

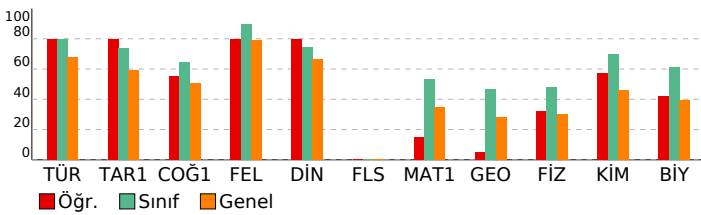

# SONUÇ BELGESİ

İSTANBUL / BEYLİKDÜZÜ / DÜNYA ETÜT MERKEZİ

Öğrenci	Numara	Sınıf
ERDEM SÜMFR	0	12-XX

Puan Türü	Puan	Genel Ortalama	Dereceler				
			Snf	Kurum	İlçe	İl	Genel
TYT	▼ 301,150	322,390	119	139	491	10886	116241
Katılımlar:			128	150	675	17016	189687

Ders	Soru	Doğru	Yanlış	Net	Başarı %	Sınıf Ort.	Kurum Ort.	Genel Ort.
Türkçe	40	25	14	21,50	54	▼ 31,96	▼ 31,96	▼ 27,20
Tarih-1	5	4	1	3,75	75	▲ 3,69	▼ 3,76	▲ 2,95
Coğrafya-1	5	4	1	3,75	75	▲ 3,21	▲ 3,26	▲ 2,52
Felsefe	5	5	0	5,00	100	▲ 4,49	▲ 4,47	▲ 3,94
Din Kül. ve Ahl. Bil.	5	3	2	2,50	50	▼ 3,71	▼ 3,74	▼ 3,31
Felsefe (Seçmeli)	5	0	0	0,00	0	◆ 0,00	◆ 0,00	▼ 0,01
TYT Sosyal	20	16	4	15,00	75	▼ 15,10	▼ 15,23	▲ 12,72
Matematik-1	30	16	8	14,00	47	▼ 16,06	▼ 16,26	▲ 10,35
Geometri	10	4	2	3,50	35	▼ 4,63	▼ 4,69	▲ 2,82
TYT Matematik	40	20	10	17,50	44	▼ 20,70	▼ 20,94	▲ 13,17
Fizik	7	0	3	-0,75	-11	▼ 3,34	▼ 3,48	▼ 2,09
Kimya	7	0	0	0,00	0	▼ 4,86	▼ 4,86	▼ 3,21
Biyoloji	6	1	3	0,25	4	▼ 3,66	▼ 3,71	▼ 2,38
TYT Fen	20	1	6	-0,50	-3	▼ 11,87	▼ 12,05	▼ 7,68
<b>Toplam:</b>	<b>120</b>	<b>62</b>	<b>34</b>	<b>53,50</b>	<b>45</b>	▼ 79,62	▼ 80,18	▼ 60,77

Soru No	1234567890123456789012345678901234567890
TYT Türkçe	CECbDbe cBEAABDCaDAccacAdAcCdDBCCcbEDC
Cevap Anahtarı	A CECEDDABDBEAABDCCDADBEBAADCBDDCCBEEDC
TYT Sosyal	BAEeCBDAAEAEcBDeEcBc
Cevap Anahtarı	A BAEDCBDAEAEcBDeEcBc
TYT Matematik	bBEABCAEEaD E CDD aDAeBa aBb CaBbAA
Cevap Anahtarı	A DBEABCAEEcDCEcDBEDABCAcBDDDECEBDAACBED
TYT Fen	d b c bDac
Cevap Anahtarı	A BCADCECBDBDBADBCDEEC

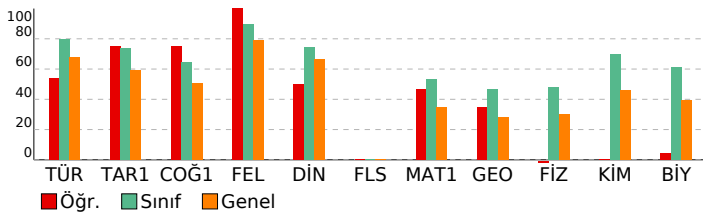

# ÜÇDÖRTBEŞ TYT TÜRKİYE GENELİ SON PROVA MAYIS 2026

DERSLERE GÖRE ANALİZ

TYT Türkçe	S	D	Y	B%
Türkçe	40	25	14	63
KAZANIM BELİRTİLMEMİŞ				
TYT Sosyal	S	D	Y	B%
Tarih-1	1	1	0	100
İlk ve Orta Çağlarda İÇ Asya'daki Türk siyasi teşekküllerinin güç ve yönetim yapısını açıklar.	1	1	0	100
Türklerin Anadolu'ya yerleşmeye başlaması ile Türkiye Selçuklu Devleti'nin yıkılışı arasındaki süreçte meydana gelen	1	1	0	100
Millî Mücadele sonucunda kazanılan diplomatik başarıları ülkemizin bağımsızlığı açısından değerlendirir.	2	1	1	50
1453-1683 yılları arasında Osmanlı Devleti'nde gerçekleşen önemli isyanların neden ve sonuçlarını müzakere eder	1	1	0	100
Coğrafya-1	1	1	0	100
Bilgi haritalara aktarmada kullanılan yöntem ve teknikleri açıklar.	1	1	0	100
Yeryüzündeki farklı iklim tiplerinin özellikleri ve dağılımı hakkında çıkarımlarda bulunur.	1	1	0	100
Nüfus piramitlerinden hareketle nüfusun yapısıyla ilgili çıkarımlarda bulunur.	1	0	1	0
Dünyadaki farklı bölge örneklerini, özellikleri ve bölge belirlemede kullanılan kriterler açısından değerlendirir.	1	1	0	100
Afetlerin oluşum nedenlerini ve özelliklerini açıklar.	1	1	0	100
Felsefe	S	D	Y	B%
Bilgi felsefesinin konusunu ve problemlerini açıklar.	1	1	0	100
MS 2. yüzyıl-MS 15. yüzyıl felsefesini hazırlayan düşünce ortamını açıklar.	1	1	0	100
Ahlak felsefesinin konusunu, kavramlarını ve problemlerini muhakeme edebilme	1	1	0	100
KAZANIM BELİRTİLMEMİŞ	2	2	0	100
Din Kül. ve Ahl. Bil.	S	D	Y	B%
Hz. Muhammed'in (sav) beşeri ve peygamberlik yönünü özetleyebilme	1	0	1	0
Allah'ın varlığı ve birliği konusunda akli ve nakli delilleri analiz eder.	1	1	0	100
Kur'an'ı Kerim'de geçen bazı kavramları yorumlar.	1	1	0	100
Dini yorum farklılıklarının ortaya çıkış sebeplerini sentezleyebilme	1	1	0	100
Hz. Muhammed'in örnek şahsiyetini tanıtır.	1	1	0	100
Felsefe (Seçmeli)	S	D	Y	B%
Varlık felsefesinin konusunu ve problemlerini açıklar.	1	0	0	0
18. yüzyıl -19. yüzyıl felsefesini hazırlayan düşünce ortamını açıklar.	1	0	0	0
Siyaset felsefesinin konusunu, kavramlarını ve problemlerini muhakeme edebilme	1	0	0	0
KAZANIM BELİRTİLMEMİŞ	2	0	0	0
TYT Matematik	S	D	Y	B%
Matematik-1	30	16	8	53
KAZANIM BELİRTİLMEMİŞ				
Geometri	S	D	Y	B%
KAZANIM BELİRTİLMEMİŞ	10	4	2	40
TYT Fen	S	D	Y	B%
Fizik	7	0	3	21
Fiziksel nicelikleri sınıflandırır.	1	0	1	0
Durgun akışkanlarda cisimlere etki eden kaldırma kuvvetinin basınç kuvveti farkından kaynaklandığını açıklar.	1	0	0	0
Titreşim, dalga hareketi, dalga boyu, periyot, frekans, hız ve genlik kavramlarını açıklar.	1	0	0	0
Işık şiddeti, ışık akısı ve aydınlanma şiddeti kavramları arasında ilişki kurar.	1	0	1	0
KAZANIM BELİRTİLMEMİŞ	3	0	1	0
Kimya	S	D	Y	B%
Sıvılarda viskoziteyi etkileyen faktörleri açıklar.	1	0	0	0
Çözünmüş madde oranını belirten ifadeleri yorumlar.	1	0	0	0
KAZANIM BELİRTİLMEMİŞ	5	0	0	0
Biyoloji	S	D	Y	B%
Canlıların yapısını oluşturan organik ve inorganik bileşikleri açıklar.	1	0	0	0
Hücre zarından madde geçişine ilişkin kontrollü bir deney yapar.	1	0	1	0
Canlıların sınıflandırılmasında kullanılan âlemleri ve bu âlemlerin genel özelliklerini açıklar.	1	1	0	100
Canlılardaki beslenme şekillerini örneklerle açıklar.	1	0	1	0
Kalıtımın genel esaslarını açıklar.	1	0	0	0
KAZANIM BELİRTİLMEMİŞ	1	0	1	0

**SONUÇ BELGESİ**

İSTANBUL / BEYLİKDÜZÜ / DÜNYA ETÜT MERKEZİ

**ÜÇDÖRTBEŞ TYT TÜRKİYE GENELİ SON PROVA MAYIS 2026**

**DERSLERE GÖRE ANALİZ**

Öğrenci	Numara	Sınıf
EREN HAMSİ	0	12-XX

Puan Türü	Puan	Genel Ortalama	Dereceler				
			Snf	Kurum	İlçe	İl	Genel
TYT	▲ 478,576	322,390	2	2	2	94	884
Katılımlar:			128	150	675	17016	189687

Ders	Soru	Doğru	Yanlış	Net	Başarı %	Sınıf Ort.	Kurum Ort.	Genel Ort.
Türkçe	40	37	3	36,25	91	▲ 31,96	▲ 31,96	▲ 27,20
Tarih-1	5	5	0	5,00	100	▲ 3,69	▲ 3,76	▲ 2,95
Coğrafya-1	5	5	0	5,00	100	▲ 3,21	▲ 3,26	▲ 2,52
Felsefe	5	5	0	5,00	100	▲ 4,49	▲ 4,47	▲ 3,94
Din Kül. ve Ahl. Bil.	5	5	0	5,00	100	▲ 3,71	▲ 3,74	▲ 3,31
Felsefe (Seçmeli)	5	0	0	0,00	0	◆ 0,00	◆ 0,00	▼ 0,01
TYT Sosyal	20	20	0	20,00	100	▲ 15,10	▲ 15,23	▲ 12,72
Matematik-1	30	28	1	27,75	93	▲ 16,06	▲ 16,26	▲ 10,35
Geometri	10	10	0	10,00	100	▲ 4,63	▲ 4,69	▲ 2,82
TYT Matematik	40	38	1	37,75	94	▲ 20,70	▲ 20,94	▲ 13,17
Fizik	7	6	1	5,75	82	▲ 3,34	▲ 3,48	▲ 2,09
Kimya	7	7	0	7,00	100	▲ 4,86	▲ 4,86	▲ 3,21
Biyoloji	6	6	0	6,00	100	▲ 3,66	▲ 3,71	▲ 2,38
TYT Fen	20	19	1	18,75	94	▲ 11,87	▲ 12,05	▲ 7,68
<b>Toplam:</b>	<b>120</b>	<b>114</b>	<b>5</b>	<b>112,75</b>	<b>94</b>	<b>▲ 79,62</b>	<b>▲ 80,18</b>	<b>▲ 60,77</b>

Soru No	1234567890123456789012345678901234567890
TYT Türkçe	CECEDADBEaDBDAACDCCaEADAcADADCBDDCCBDCEE
Cevap Anahtarı	B
TYT Sosyal	EDBACBAEDCEACDBCCED
Cevap Anahtarı	B
TYT Matematik	DBEBACECA CDCEECDBDAECABBCCDDbECDBAABCDE
Cevap Anahtarı	B
TYT Fen	eABECDBDCBABBDDBCCEE
Cevap Anahtarı	B

TYT Türkçe	S	D	Y	B%
Türkçe				
KAZANIM BELİRTİLMEMİŞ	40	37	3	93
TYT Sosyal	S	D	Y	B%
Tarih-1				
İlk ve Orta Çağlarda İÇ Asya'daki Türk siyasi teşekküllerinin güç ve yönetim yapısını açıklar.	1	1	0	100
Türklerin Anadolu'ya yerleşmeye başlaması ile Türkiye Selçuklu Devleti'nin yıkılışı arasındaki süreçte meydana gelen	1	1	0	100
Millî Mücadele sonucunda kazanılan diplomatik başarıları ülkemizin bağımsızlığı açısından değerlendirir.	2	2	0	100
1453-1683 yılları arasında Osmanlı Devleti'nde gerçekleşen önemli isyanların neden ve sonuçlarını müzakere edeb	1	1	0	100
Coğrafya-1				
Bilgileri haritalara aktarmada kullanılan yöntem ve teknikleri açıklar.	1	1	0	100
Yeryüzündeki farklı iklim tiplerinin özellikleri ve dağılımı hakkında çıkarımlarda bulunur.	1	1	0	100
Nüfus piramitlerinden hareketle nüfusun yapısıyla ilgili çıkarımlarda bulunur.	1	1	0	100
Dünyadaki farklı bölge örneklerini, özellikleri ve bölge belirlemede kullanılan kriterler açısından değerlendirir.	1	1	0	100
Afetlerin oluşum nedenlerini ve özelliklerini açıklar.	1	1	0	100
Felsefe				
Bilgi felsefesinin konusunu ve problemlerini açıklar.	1	1	0	100
MS 2. yüzyıl-MS 15. yüzyıl felsefesini hazırlayan düşünce ortamını açıklar.	1	1	0	100
Ahlak felsefesinin konusunu, kavramlarını ve problemlerini muhakeme edebilme	1	1	0	100
KAZANIM BELİRTİLMEMİŞ	2	2	0	100
Din Kül. ve Ahl. Bil.				
Hız, Muhammed'in (sav) beşeri ve peygamberlik yönünü özetleyebilme	1	1	0	100
Allah'ın varlığı ve birliği konusunda akli ve nakli delilleri analiz eder.	1	1	0	100
Kur'an'ı Kerim'de geçen bazı kavramları yorumlar.	1	1	0	100
Dini yorum farklılıklarının ortaya çıkış sebeplerini sentezleyebilme	1	1	0	100
Hız, Muhammed'in örnek şahsiyetini tanıtır.	1	1	0	100
Felsefe (Seçmeli)				
Varlık felsefesinin konusunu ve problemlerini açıklar.	1	0	0	0
18. yüzyıl -19. yüzyıl felsefesini hazırlayan düşünce ortamını açıklar.	1	0	0	0
Siyaset felsefesinin konusunu, kavramlarını ve problemlerini muhakeme edebilme	1	0	0	0
KAZANIM BELİRTİLMEMİŞ	2	0	0	0

TYT Matematik	S	D	Y	B%
Matematik-1				
KAZANIM BELİRTİLMEMİŞ	30	28	1	93
Geometri				
KAZANIM BELİRTİLMEMİŞ	10	10	0	100
TYT Fen	S	D	Y	B%
Fizik				
Fiziksel nicelikleri sınıflandırır.	1	1	0	100
Durgun akışkanlarda cisimlere etki eden kaldırma kuvvetinin basınç kuvveti farkından kaynaklandığını açıklar.	1	0	1	0
Titreşim, dalga hareketi, dalga boyu, periyot, frekans, hız ve genlik kavramlarını açıklar.	1	1	0	100
Işık şiddeti, ışık akısı ve aydınlanma şiddeti kavramları arasında ilişki kurar.	1	1	0	100
KAZANIM BELİRTİLMEMİŞ	3	3	0	100
Kimya				
Sıvılarda viskoziteyi etkileyen faktörleri açıklar.	1	1	0	100
Çözünmüş madde oranını belirten ifadeleri yorumlar.	1	1	0	100
KAZANIM BELİRTİLMEMİŞ	5	5	0	100
Biyoloji				
Canlıların yapısını oluşturan organik ve inorganik bileşikleri açıklar.	1	1	0	100
Hücre zarından madde geçişine ilişkin kontrollü bir deney yapar.	1	1	0	100
Canlıların sınıflandırılmasında kullanılan âlemleri ve bu âlemlerin genel özelliklerini açıklar.	1	1	0	100
Canlılardaki beslenme şekillerini örneklerle açıklar.	1	1	0	100
Kalıtımın genel esaslarını açıklar.	1	1	0	100
KAZANIM BELİRTİLMEMİŞ	1	1	0	100

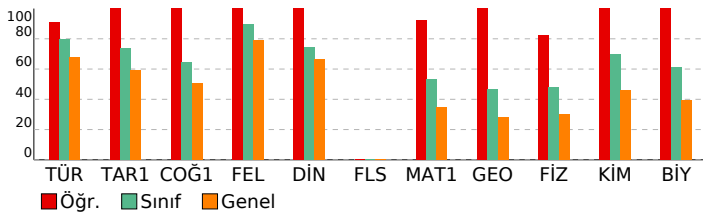

**SONUÇ BELGESİ**

İSTANBUL / BEYLİKDÜZÜ / DÜNYA ETÜT MERKEZİ

**ÜÇDÖRTBEŞ TYT TÜRKİYE GENELİ SON PROVA MAYIS 2026**

**DERSLERE GÖRE ANALİZ**

Öğrenci	Numara	Sınıf
ERTUĞ AKTAŞ	0	12-XX

<b>TYT Türkçe</b>	<b>S D Y B%</b>
Türkçe	5 29 6 73
KAZANIM BELİRTİLMEMİŞ	40 29 6 73
<b>TYT Sosyal</b>	<b>S D Y B%</b>
Tarih-1	1 1 0 100
Coğrafya-1	1 1 0 100
Felsefe	1 1 0 100
Din Kült. ve Ahl. Bil.	1 1 0 100
Felsefe (Seçmeli)	1 1 0 100
TYT Sosyal	1 1 0 100
Matematik-1	1 1 0 100
Geometri	1 1 0 100
TYT Matematik	1 1 0 100
Fizik	1 1 0 100
Kimya	1 1 0 100
Biyoloji	1 1 0 100
TYT Fen	1 1 0 100

Puan Türü	Puan	Genel Ortalama	Dereceler				
			Snf	Kurum	İlçe	İl	Genel
TYT	▲ 370,187	322,390	79	96	267	5435	57938
Katılımlar:			128	150	675	17016	189687

<b>Tarih-1</b>	<b>S D Y B%</b>
İlk ve Orta Çağlarda İÇ Asya'daki Türk siyasi teşekküllerinin güç ve yönetim yapısını açıklar.	1 1 0 100
Türklerin Anadolu'ya yerleşmeye başlaması ile Türkiye Selçuklu Devleti'nin yıkılışı arasındaki süreçte meydana gelen	1 0 0 0
Millî Mücadele sonucunda kazanılan diplomatik başarıları ülkemizin bağımsızlığı açısından değerlendirir.	2 1 1 50
1453-1683 yılları arasında Osmanlı Devleti'nde gerçekleşen önemli isyanların neden ve sonuçlarını müzakere eder	1 1 0 100
<b>Coğrafya-1</b>	<b>S D Y B%</b>
Bilgileri haritalara aktarmada kullanılan yöntem ve teknikleri açıklar.	1 1 0 100
Yeryüzündeki farklı iklim tiplerinin özellikleri ve dağılışı hakkında çıkarımlarda bulunur.	1 0 1 0
Nüfus piramitlerinden hareketle nüfusun yapısıyla ilgili çıkarımlarda bulunur.	1 0 1 0
Dünyadaki farklı bölge örneklerini, özellikleri ve bölge belirlemede kullanılan kriterler açısından değerlendirir.	1 0 1 0
Afetlerin oluşum nedenlerini ve özelliklerini açıklar.	1 0 1 0
<b>Felsefe</b>	<b>S D Y B%</b>
Bilgi felsefesinin konusunu ve problemlerini açıklar.	1 1 0 100
MS 2. yüzyıl-MS 15. yüzyıl felsefesini hazırlayan düşünce ortamını açıklar.	1 1 0 100
Ahlak felsefesinin konusunu, kavramlarını ve problemlerini muhakeme edebilme	1 1 0 100
KAZANIM BELİRTİLMEMİŞ	2 2 0 100
<b>Din Kült. ve Ahl. Bil.</b>	<b>S D Y B%</b>
Hz. Muhammed'in (sav) beşeri ve peygamberlik yönünü özetleyebilme	1 1 0 100
Allah'ın varlığı ve birliği konusunda akli ve nakli delilleri analiz eder.	1 1 0 100
Kur'an'ı Kerim'de geçen bazı kavramları yorumlar.	1 0 1 0
Dini yorum farklılıklarının ortaya çıkış sebeplerini sentezleyebilme	1 1 0 100
Hz. Muhammed'in örnek şahsiyetini tanıtır.	1 1 0 100
<b>Felsefe (Seçmeli)</b>	<b>S D Y B%</b>
Varlık felsefesinin konusunu ve problemlerini açıklar.	1 0 0 0
18. yüzyıl -19. yüzyıl felsefesini hazırlayan düşünce ortamını açıklar.	1 0 0 0
Siyaset felsefesinin konusunu, kavramlarını ve problemlerini muhakeme edebilme	1 0 0 0
KAZANIM BELİRTİLMEMİŞ	2 0 0 0

Ders	Soru	Doğru	Yanlış	Net	Başarı %	Sınıf Ort.	Kurum Ort.	Genel Ort.
Türkçe	40	29	6	27,50	69	▼ 31,96	▼ 31,96	▲ 27,20
Tarih-1	5	3	1	2,75	55	▼ 3,69	▼ 3,76	▼ 2,95
Coğrafya-1	5	1	4	0,00	0	▼ 3,21	▼ 3,26	▼ 2,52
Felsefe	5	5	0	5,00	100	▲ 4,49	▲ 4,47	▲ 3,94
Din Kült. ve Ahl. Bil.	5	4	1	3,75	75	▲ 3,71	▲ 3,74	▲ 3,31
Felsefe (Seçmeli)	5	0	0	0,00	0	◆ 0,00	◆ 0,00	▼ 0,01
TYT Sosyal	20	13	6	11,50	58	▼ 15,10	▼ 15,23	▼ 12,72
Matematik-1	30	23	2	22,50	75	▲ 16,06	▲ 16,26	▲ 10,35
Geometri	10	7	0	7,00	70	▲ 4,63	▲ 4,69	▲ 2,82
TYT Matematik	40	30	2	29,50	74	▲ 20,70	▲ 20,94	▲ 13,17
Fizik	7	4	3	3,25	46	▼ 3,34	▼ 3,48	▲ 2,09
Kimya	7	5	2	4,50	64	▼ 4,86	▼ 4,86	▲ 3,21
Biyoloji	6	1	3	0,25	4	▼ 3,66	▼ 3,71	▼ 2,38
TYT Fen	20	10	8	8,00	40	▼ 11,87	▼ 12,05	▲ 7,68
<b>Toplam:</b>	<b>120</b>	<b>82</b>	<b>22</b>	<b>76,50</b>	<b>64</b>	<b>▼ 79,62</b>	<b>▼ 80,18</b>	<b>▲ 60,77</b>

<b>TYT Matematik</b>	<b>S D Y B%</b>
Matematik-1	30 23 2 77
KAZANIM BELİRTİLMEMİŞ	30 23 2 77
<b>Geometri</b>	<b>S D Y B%</b>
KAZANIM BELİRTİLMEMİŞ	10 7 0 70
<b>TYT Fen</b>	<b>S D Y B%</b>
Fizik	1 1 0 100
Kimya	1 1 0 100
Biyoloji	1 1 0 100
TYT Fen	1 1 0 100

Soru No	1234567890123456789012345678901234567890
TYT Türkçe	CECEDAa E BD ACeCCBEADABAD DdBBDeCBDeCE
Cevap Anahtarı	B CECEADABEBDBDAACDCCBEADABADADCBBDCCBDCCE
TYT Sosyal	aDB CBdcbdeACDBdCECD
Cevap Anahtarı	B EDBACBAEDCEACDBCCEDDECCA
TYT Matematik	DBEGACdCAE DCEECDBDAECABB CDBAAB E
Cevap Anahtarı	B DBEBACECAEEDCEECDBDAECABBCCDDEECDBAABCDE
TYT Fen	eABEbDcDdBABDccc Ed
Cevap Anahtarı	B CABECDBDCBABBDDCCCE

<b>TYT Fen</b>	<b>S D Y B%</b>
Fizik	1 1 0 100
Kimya	1 1 0 100
Biyoloji	1 1 0 100
TYT Fen	1 1 0 100

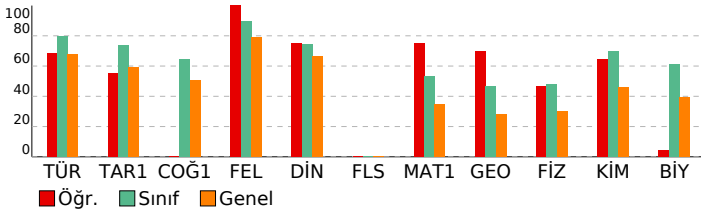

# SONUÇ BELGESİ

İSTANBUL / BEYLİKDÜZÜ / DÜNYA ETÜT MERKEZİ

# ÜÇDÖRTBEŞ TYT TÜRKİYE GENELİ SON PROVA MAYIS 2026

DERSLERE GÖRE ANALİZ

Öğrenci	Numara	Sınıf
ESİLA DALKIRAN	0	12-XX

<b>TYT Türkçe</b>			
Türkçe	S	D	Y B%
KAZANIM BELİRTİLMEMİŞ	40	24	4 60

Puan Türü	Puan	Genel Ortalama	Dereceler				
			Snf	Kurum	İlçe	İl	Genel
TYT	▼ 298,247	322,390	120	140	497	11125	118879
Katılımlar:			128	150	675	17016	189687

<b>TYT Sosyal</b>			
<b>Tarih-1</b>			
İlk ve Orta Çağlarda İÇ Asya'daki Türk siyasi teşekküllerinin güç ve yönetim yapısını açıklar.	S	D	Y B%
Türklerin Anadolu'ya yerleşmeye başlaması ile Türkiye Selçuklu Devleti'nin yıkılışı arasındaki süreç meydana geldi	1	1	0 100
Millî Mücadele sonucunda kazanılan diplomatik başarıları ülkemizin bağımsızlığı açısından değerlendirir.	2	1	0 50
1453-1683 yılları arasında Osmanlı Devleti'nde gerçekleşen önemli isyanların neden ve sonuçlarını müzakere edeb	1	0	0 0

Ders	Soru	Doğru	Yanlış	Net	Başarı %	Sınıf Ort.	Kurum Ort.	Genel Ort.
Türkçe	40	24	4	23,00	58	▼ 31,96	▼ 31,96	▼ 27,20
Tarih-1	5	2	0	2,00	40	▼ 3,69	▼ 3,76	▼ 2,95
Coğrafya-1	5	3	2	2,50	50	▼ 3,21	▼ 3,26	▼ 2,52
Felsefe	5	2	0	2,00	40	▼ 4,49	▼ 4,47	▼ 3,94
Din Kül. ve Ahl. Bil.	5	0	0	0,00	0	▼ 3,71	▼ 3,74	▼ 3,31
Felsefe (Seçmeli)	5	0	0	0,00	0	◆ 0,00	◆ 0,00	▼ 0,01
TYT Sosyal	20	7	2	6,50	33	▼ 15,10	▼ 15,23	▼ 12,72
Matematik-1	30	13	6	11,50	38	▼ 16,06	▼ 16,26	▲ 10,35
Geometri	10	1	1	0,75	8	▼ 4,63	▼ 4,69	▼ 2,82
TYT Matematik	40	14	7	12,25	31	▼ 20,70	▼ 20,94	▼ 13,17
Fizik	7	3	0	3,00	43	▼ 3,34	▼ 3,48	▲ 2,09
Kimya	7	3	0	3,00	43	▼ 4,86	▼ 4,86	▼ 3,21
Biyoloji	6	4	0	4,00	67	▲ 3,66	▲ 3,71	▲ 2,38
TYT Fen	20	10	0	10,00	50	▼ 11,87	▼ 12,05	▲ 7,68
<b>Toplam:</b>	<b>120</b>	<b>55</b>	<b>13</b>	<b>51,75</b>	<b>43</b>	▼ 79,62	▼ 80,18	▼ 60,77

<b>TYT Matematik</b>			
<b>Matematik-1</b>			
Bilgileri haritalara aktarmada kullanılan yöntem ve teknikleri açıklar.	S	D	Y B%
Yeryüzündeki farklı iklim tiplerinin özellikleri ve dağılımı hakkında çıkarımlarda bulunur.	1	0	1 0
Nüfus piramitlerinden hareketle nüfusun yapısıyla ilgili çıkarımlarda bulunur.	1	0	1 0
Dünyadaki farklı bölge örneklerini, özellikleri ve bölge belirlemede kullanılan kriterler açısından değerlendirir.	1	1	0 100
Afetlerin oluşum nedenlerini ve özelliklerini açıklar.	1	1	0 100

<b>TYT Fen</b>			
<b>Fizik</b>			
Fiziksel nicelikleri sınıflandırır.	S	D	Y B%
Durgun akışkanlarda cisimlere etki eden kaldırma kuvvetinin basınç kuvveti farkından kaynaklandığını açıklar.	1	1	0 100
Titreşim, dalga hareketi, dalga boyu, periyot, frekans, hız ve genlik kavramlarını açıklar.	1	1	0 100
Işık şiddeti, ışık akısı ve aydınlanma şiddeti kavramları arasında ilişki kurar.	1	0	0 0

Soru No	1234567890123456789012345678901234567890
TYT Türkçe	CECEDDAeDdEA B CdCDADB BAAeDCB D
Cevap Anahtarı	A CECEDDABDBEAABDCCCDADBEBAAADCBDDBCBEEEDC
TYT Sosyal	B E BbaAEA B
Cevap Anahtarı	A BAEDCBDCAEAEBCDCECDCEDCAC
TYT Matematik	bBEA deb DC ECD Bc A dA B D Cd
Cevap Anahtarı	A DBEABCAEECDCEECDCBEDABCBCBDDDECEBDAACBED
TYT Fen	B A C BDB DEEC
Cevap Anahtarı	A BCADECBDBDBADECDEEC

<b>TYT Fen</b>			
<b>Kimya</b>			
Sıvılarda viskoziteyi etkileyen faktörleri açıklar.	S	D	Y B%
Çözünmüş madde oranını belirten ifadeleri yorumlar.	1	0	0 0
KAZANIM BELİRTİLMEMİŞ	5	2	0 40

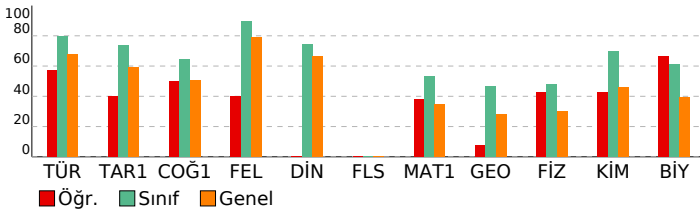

# SONUÇ BELGESİ

İSTANBUL / BEYLİKDÜZÜ / DÜNYA ETÜT MERKEZİ

Öğrenci	Numara	Sınıf
ESMA AÇIKGÖZ	0	12-XX

Puan Türü	Puan	Genel Ortalama	Dereceler				
			Snf	Kurum	İlçe	İl	Genel
TYT	▼ 317,450	322,390	114	134	433	9580	101745
Katılımlar:			128	150	675	17016	189687

Ders	Soru	Doğru	Yanlış	Net	Başarı %	Sınıf Ort.	Kurum Ort.	Genel Ort.
Türkçe	40	32	7	30,25	76	▼ 31,96	▼ 31,96	▲ 27,20
Tarih-1	5	2	1	1,75	35	▼ 3,69	▼ 3,76	▼ 2,95
Coğrafya-1	5	3	2	2,50	50	▼ 3,21	▼ 3,26	▼ 2,52
Felsefe	5	5	0	5,00	100	▲ 4,49	▲ 4,47	▲ 3,94
Din Kül. ve Ahl. Bil.	5	4	1	3,75	75	▲ 3,71	▲ 3,74	▲ 3,31
Felsefe (Seçmeli)	5	0	0	0,00	0	◆ 0,00	◆ 0,00	▼ 0,01
TYT Sosyal	20	14	4	13,00	65	▼ 15,10	▼ 15,23	▲ 12,72
Matematik-1	30	12	4	11,00	37	▼ 16,06	▼ 16,26	▲ 10,35
Geometri	10	0	0	0,00	0	▼ 4,63	▼ 4,69	▼ 2,82
TYT Matematik	40	12	4	11,00	28	▼ 20,70	▼ 20,94	▼ 13,17
Fizik	7	0	0	0,00	0	▼ 3,34	▼ 3,48	▼ 2,09
Kimya	7	2	0	2,00	29	▼ 4,86	▼ 4,86	▼ 3,21
Biyoloji	6	3	2	2,50	42	▼ 3,66	▼ 3,71	▲ 2,38
TYT Fen	20	5	2	4,50	23	▼ 11,87	▼ 12,05	▼ 7,68
<b>Toplam:</b>	<b>120</b>	<b>63</b>	<b>17</b>	<b>58,75</b>	<b>49</b>	▼ 79,62	▼ 80,18	▼ 60,77

Soru No	1234567890123456789012345678901234567890
TYT Türkçe	CECdDAdEEdaBDAACDCCEAeABb ADCBBECCBDCEE
Cevap Anahtarı	B CECEdADBEEDBDAACDCCEADADABADADCBBDCCBDCEE
TYT Sosyal	c B CdAEdaEACDBeCECD
Cevap Anahtarı	B EDBACBAEDCEACDBCCEDDECCA
TYT Matematik	DBE AC aA DCc aDa A AB
Cevap Anahtarı	B DBEBACECAECDCECDBDAECABBCCDDEECDBAABCDE
TYT Fen	A D BDaaE
Cevap Anahtarı	B CABECDBDCBABBDDBCCEE

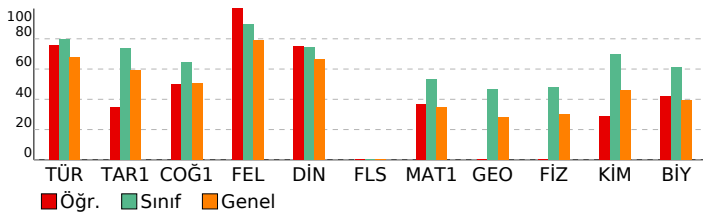

# ÜÇDÖRTBEŞ TYT TÜRKİYE GENELİ SON PROVA MAYIS 2026

**DERSLERE GÖRE ANALİZ**

<b>TYT Türkçe</b>	<b>S D Y B%</b>
Türkçe	1 1 0 100
KAZANIM BELİRTİLMEMİŞ	40 32 7 80
<b>TYT Sosyal</b>	<b>S D Y B%</b>
<b>Tarih-1</b>	<b>S D Y B%</b>
İlk ve Orta Çağlarda İÇ Asya'daki Türk siyasi teşekküllerinin güç ve yönetim yapısını açıklar.	1 1 0 100
Türklerin Anadolu'ya yerleşmeye başlaması ile Türkiye Selçuklu Devleti'nin yıkılışı arasındaki süreçte meydana geleni	1 0 0 0
Millî Mücadele sonucunda kazanılan diplomatik başarıları ülkemizin bağımsızlığı açısından değerlendirir.	2 0 1 0
1453-1683 yılları arasında Osmanlı Devleti'nde gerçekleşen önemli isyanların neden ve sonuçlarını müzakere eder	1 1 0 100
<b>Coğrafya-1</b>	<b>S D Y B%</b>
Bilgileri haritalara aktarmada kullanılan yöntem ve teknikleri açıklar.	1 0 1 0
Yeryüzündeki farklı iklim tiplerinin özellikleri ve dağılımı hakkında çıkarımlarda bulunur.	1 1 0 100
Nüfus piramitlerinden hareketle nüfusun yapısıyla ilgili çıkarımlarda bulunur.	1 0 1 0
Dünyadaki farklı bölge örneklerini, özellikleri ve bölge belirlemede kullanılan kriterler açısından değerlendirir.	1 1 0 100
Afetlerin oluşum nedenlerini ve özelliklerini açıklar.	1 1 0 100
<b>Felsefe</b>	<b>S D Y B%</b>
Bilgi felsefesinin konusunu ve problemlerini açıklar.	1 1 0 100
MS 2. yüzyıl-MS 15. yüzyıl felsefesini hazırlayan düşünce ortamını açıklar.	1 1 0 100
Ahlak felsefesinin konusunu, kavramlarını ve problemlerini muhakeme edebilme	1 1 0 100
KAZANIM BELİRTİLMEMİŞ	2 2 0 100
<b>Din Kül. ve Ahl. Bil.</b>	<b>S D Y B%</b>
Hz. Muhammed'in (sav) beşeri ve peygamberlik yönünü özetleyebilme	1 1 0 100
Allah'ın varlığı ve birliği konusunda akli ve nakli delilleri analiz eder.	1 1 0 100
Kur'an'ı Kerim'de geçen bazı kavramları yorumlar.	1 0 1 0
Dini yorum farklılıklarının ortaya çıkış sebeplerini sentezleyebilme	1 1 0 100
Hz. Muhammed'in örnek şahsiyetini tanıtır.	1 1 0 100
<b>Felsefe (Seçmeli)</b>	<b>S D Y B%</b>
Varlık felsefesinin konusunu ve problemlerini açıklar.	1 0 0 0
18. yüzyıl -19. yüzyıl felsefesini hazırlayan düşünce ortamını açıklar.	1 0 0 0
Siyaset felsefesinin konusunu, kavramlarını ve problemlerini muhakeme edebilme	1 0 0 0
KAZANIM BELİRTİLMEMİŞ	2 0 0 0
<b>TYT Matematik</b>	<b>S D Y B%</b>
<b>Matematik-1</b>	<b>S D Y B%</b>
KAZANIM BELİRTİLMEMİŞ	30 12 4 40
<b>Geometri</b>	<b>S D Y B%</b>
KAZANIM BELİRTİLMEMİŞ	10 0 0 0
<b>TYT Fen</b>	<b>S D Y B%</b>
<b>Fizik</b>	<b>S D Y B%</b>
Fiziksel nicelikleri sınıflandırır.	1 0 0 0
Durgun akışkanlarda cisimlere etki eden kaldırma kuvvetinin basınç kuvveti farkından kaynaklandığını açıklar.	1 0 0 0
Titreşim, dalga hareketi, dalga boyu, periyot, frekans, hız ve genlik kavramlarını açıklar.	1 0 0 0
Işık şiddeti, ışık akısı ve aydınlanma şiddeti kavramları arasında ilişki kurar.	1 0 0 0
KAZANIM BELİRTİLMEMİŞ	3 0 0 0
<b>Kimya</b>	<b>S D Y B%</b>
Sıvılarda viskoziteyi etkileyen faktörleri açıklar.	1 1 0 100
Çözünmüş madde oranını belirten ifadeleri yorumlar.	1 1 0 100
KAZANIM BELİRTİLMEMİŞ	5 0 0 0
<b>Biyoloji</b>	<b>S D Y B%</b>
Canlıların yapısını oluşturan organik ve inorganik bileşikleri açıklar.	1 1 0 100
Hücre zarından madde geçişine ilişkin kontrollü bir deney yapar.	1 0 1 0
Canlıların sınıflandırılmasında kullanılan âlemleri ve bu âlemlerin genel özelliklerini açıklar.	1 1 0 100
Canlılardaki beslenme şekillerini örneklerle açıklar.	1 0 0 0
Kalıtımın genel esaslarını açıklar.	1 0 1 0
KAZANIM BELİRTİLMEMİŞ	1 1 0 100

**SONUÇ BELGESİ**

İSTANBUL / BEYLİKDÜZÜ / DÜNYA ETÜT MERKEZİ

**ÜÇDÖRTBEŞ TYT TÜRKİYE GENELİ SON PROVA MAYIS 2026**

**DERSLERE GÖRE ANALİZ**

Öğrenci	Numara	Sınıf
ESMA TURGUT	0	12-XX

<b>TYT Türkçe</b>	<b>S D Y B%</b>
Türkçe	5 0 9 75
KAZANIM BELİRTİLMEMİŞ	40 30 9 75
<b>TYT Sosyal</b>	<b>S D Y B%</b>
Tarih-1	1 1 0 100
Coğrafya-1	1 1 0 100
Felsefe	1 1 0 100
Din Kült. ve Ahl. Bil.	1 1 0 100
Felsefe (Seçmeli)	1 1 0 100
TYT Matematik	30 7 1 23
Geometri	10 4 1 40
<b>TYT Fen</b>	<b>S D Y B%</b>
Fizik	1 0 1 0
Kimya	1 1 0 100
Biyoloji	1 1 0 100
KAZANIM BELİRTİLMEMİŞ	5 2 0 40

Puan Türü	Puan	Genel Ortalama	Dereceler				
			Snf	Kurum	İlçe	İl	Genel
TYT	321,356	322,390	109	128	421	9263	98367
Katılımlar:			128	150	675	17016	189687

Ders	Soru	Doğru	Yanlış	Net	Başarı %	Sınıf Ort.	Kurum Ort.	Genel Ort.
Türkçe	40	30	9	27,75	69	31,96	31,96	27,20
Tarih-1	5	5	0	5,00	100	3,69	3,76	2,95
Coğrafya-1	5	3	1	2,75	55	3,21	3,26	2,52
Felsefe	5	5	0	5,00	100	4,49	4,47	3,94
Din Kült. ve Ahl. Bil.	5	4	1	3,75	75	3,71	3,74	3,31
Felsefe (Seçmeli)	5	0	0	0,00	0	0,00	0,00	0,01
TYT Sosyal	20	17	2	16,50	83	15,10	15,23	12,72
Matematik-1	30	7	1	6,75	23	16,06	16,26	10,35
Geometri	10	4	1	3,75	38	4,63	4,69	2,82
TYT Matematik	40	11	2	10,50	26	20,70	20,94	13,17
Fizik	7	1	4	0,00	0	3,34	3,48	2,09
Kimya	7	4	0	4,00	57	4,86	4,86	3,21
Biyoloji	6	2	3	1,25	21	3,66	3,71	2,38
TYT Fen	20	7	7	5,25	26	11,87	12,05	7,68
<b>Toplam:</b>	<b>120</b>	<b>65</b>	<b>20</b>	<b>60,00</b>	<b>50</b>	<b>79,62</b>	<b>80,18</b>	<b>60,77</b>

Soru No	1234567890123456789012345678901234567890
TYT Türkçe	aECEDbA cBEAABDCCDADBdBAbbeCBDeBCCaEEDC
Cevap Anahtarı	A CECEDDABDBEAABDCCDADBEBAAADCBDDBCCBEEDC
TYT Sosyal	BAEDCB aAEAECBDCECbC
Cevap Anahtarı	A BAEDCBDAEAECBDCECEDC
TYT Matematik	Eb D E CDC B CEBA A
Cevap Anahtarı	A DBEABCAEEDCCEEDCBEDABCBCBDDCEBDAACBED
TYT Fen	d A cbc DBD A ebDcE
Cevap Anahtarı	A BCADCEBCDBDBADECDEEC

<b>TYT Türkçe</b>	<b>S D Y B%</b>
Türkçe	5 0 9 75
KAZANIM BELİRTİLMEMİŞ	40 30 9 75
<b>TYT Sosyal</b>	<b>S D Y B%</b>
Tarih-1	1 1 0 100
Coğrafya-1	1 1 0 100
Felsefe	1 1 0 100
Din Kült. ve Ahl. Bil.	1 1 0 100
Felsefe (Seçmeli)	1 1 0 100
TYT Matematik	30 7 1 23
Geometri	10 4 1 40
<b>TYT Fen</b>	<b>S D Y B%</b>
Fizik	1 0 1 0
Kimya	1 1 0 100
Biyoloji	1 1 0 100
KAZANIM BELİRTİLMEMİŞ	5 2 0 40

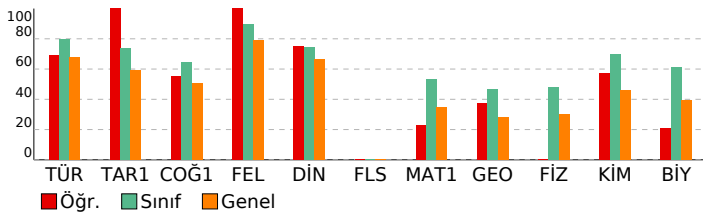

# SONUÇ BELGESİ

İSTANBUL / BEYLİKDÜZÜ / DÜNYA ETÜT MERKEZİ

Öğrenci	Numara	Sınıf
EYLÜL BESTE HAN	0	12-XX

Puan Türü	Puan	Genel Ortalama	Dereceler				
			Snf	Kurum	İlçe	İl	Genel
TYT	▲ 334,649	322,390	100	119	381	8163	86860
Katılımlar:			128	150	675	17016	189687

Ders	Soru	Doğru	Yanlış	Net	Başarı %	Sınıf Ort.	Kurum Ort.	Genel Ort.
Türkçe	40	32	8	30,00	75	▼ 31,96	▼ 31,96	▲ 27,20
Tarih-1	5	4	0	4,00	80	▲ 3,69	▲ 3,76	▲ 2,95
Coğrafya-1	5	2	3	1,25	25	▼ 3,21	▼ 3,26	▼ 2,52
Felsefe	5	4	1	3,75	75	▼ 4,49	▼ 4,47	▼ 3,94
Din Kül. ve Ahl. Bil.	5	3	2	2,50	50	▼ 3,71	▼ 3,74	▼ 3,31
Felsefe (Seçmeli)	5	0	0	0,00	0	◆ 0,00	◆ 0,00	▼ 0,01
TYT Sosyal	20	13	6	11,50	58	▼ 15,10	▼ 15,23	▼ 12,72
Matematik-1	30	15	11	12,25	41	▼ 16,06	▼ 16,26	▲ 10,35
Geometri	10	5	2	4,50	45	▼ 4,63	▼ 4,69	▲ 2,82
TYT Matematik	40	20	13	16,75	42	▼ 20,70	▼ 20,94	▲ 13,17
Fizik	7	4	3	3,25	46	▼ 3,34	▼ 3,48	▲ 2,09
Kimya	7	2	5	0,75	11	▼ 4,86	▼ 4,86	▼ 3,21
Biyoloji	6	3	3	2,25	38	▼ 3,66	▼ 3,71	▼ 2,38
TYT Fen	20	9	11	6,25	31	▼ 11,87	▼ 12,05	▼ 7,68
<b>Toplam:</b>	<b>120</b>	<b>74</b>	<b>38</b>	<b>64,50</b>	<b>54</b>	<b>▼ 79,62</b>	<b>▼ 80,18</b>	<b>▲ 60,77</b>

Soru No	1234567890123456789012345678901234567890
TYT Türkçe	CECdDcDBEeDBDAACDCCEAcAbcDADdBBDCCaDeEE
Cevap Anahtarı	B CECEADBEEDBDAACDCCEADABADADCBBDCCBDCEE
TYT Sosyal	EDB CBeEcaEADDBeCECb
Cevap Anahtarı	B EDBACBAEDCEACDBCCEDDECCA
TYT Matematik	DB eACECad DCcbCDBcCbCaaBed c ECDBA e b
Cevap Anahtarı	B DBEBACECAEEDCEECDBDAECABBCCDDEECDBAABCDE
TYT Fen	CAdeBddebdeBDbdDbCEc
Cevap Anahtarı	B CABECDBDCBABBDDBCCEE

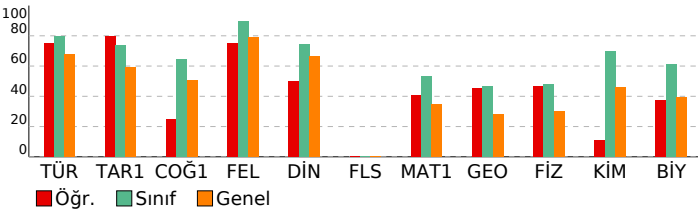

# ÜÇDÖRTBEŞ TYT TÜRKİYE GENELİ SON PROVA MAYIS 2026

DERSLERE GÖRE ANALİZ

TYT Türkçe	S	D	Y	B%
Türkçe	40	32	8	80
KAZANIM BELİRTİLMEMİŞ	40	32	8	80
TYT Sosyal	S	D	Y	B%
Tarih-1	1	1	0	100
İlk ve Orta Çağlarda İÇ Asya'daki Türk siyasi teşekküllerinin güç ve yönetim yapısını açıklar.	1	1	0	100
Türklerin Anadolu'ya yerleşmeye başlaması ile Türkiye Selçuklu Devleti'nin yıkılışı arasındaki süreçte meydana gelen	1	0	0	0
Millî Mücadele sonucunda kazanılan diplomatik başarıları ülkemizin bağımsızlığı açısından değerlendirir.	2	2	0	100
1453-1683 yılları arasında Osmanlı Devleti'nde gerçekleşen önemli isyanların neden ve sonuçlarını müzakere edeb	1	1	0	100
Coğrafya-1	1	0	1	0
Bilgileri haritalara aktarmada kullanılan yöntem ve teknikleri açıklar.	1	1	0	100
Yeryüzündeki farklı iklim tiplerinin özellikleri ve dağılımı hakkında çıkarımlarda bulunur.	1	0	1	0
Nüfus piramitlerinden hareketle nüfusun yapısıyla ilgili çıkarımlarda bulunur.	1	0	1	0
Dünyadaki farklı bölge örneklerini, özellikleri ve bölge belirlemede kullanılan kriterler açısından değerlendirir.	1	0	1	0
Afetlerin oluşum nedenlerini ve özelliklerini açıklar.	1	1	0	100
Felsefe	S	D	Y	B%
Bilgi felsefesinin konusunu ve problemlerini açıklar.	1	0	1	0
MS 2. yüzyıl-MS 15. yüzyıl felsefesini hazırlayan düşünce ortamını açıklar.	1	1	0	100
Ahlak felsefesinin konusunu, kavramlarını ve problemlerini muhakeme edebilme	1	1	0	100
KAZANIM BELİRTİLMEMİŞ	2	2	0	100
Din Kül. ve Ahl. Bil.	S	D	Y	B%
Hz. Muhammed'in (sav) beşeri ve peygamberlik yönünü özetleyebilme	1	1	0	100
Allah'ın varlığı ve birliği konusunda akli ve nakli delilleri analiz eder.	1	1	0	100
Kur'an'ı Kerim'de geçen bazı kavramları yorumlar.	1	0	1	0
Dini yorum farklılıklarının ortaya çıkış sebeplerini sentezleyebilme	1	0	1	0
Hz. Muhammed'in örnek şahsiyetini tanıtır.	1	1	0	100
Felsefe (Seçmeli)	S	D	Y	B%
Varlık felsefesinin konusunu ve problemlerini açıklar.	1	0	0	0
18. yüzyıl -19. yüzyıl felsefesini hazırlayan düşünce ortamını açıklar.	1	0	0	0
Siyaset felsefesinin konusunu, kavramlarını ve problemlerini muhakeme edebilme	1	0	0	0
KAZANIM BELİRTİLMEMİŞ	2	0	0	0
TYT Matematik	S	D	Y	B%
Matematik-1	30	15	11	50
KAZANIM BELİRTİLMEMİŞ	30	15	11	50
Geometri	S	D	Y	B%
KAZANIM BELİRTİLMEMİŞ	10	5	2	50
TYT Fen	S	D	Y	B%
Fizik	7	4	3	100
Fiziksel nicelikleri sınıflandırır.	1	0	1	0
Durgun akışkanlarda cisimlere etki eden kaldırma kuvvetinin basınç kuvveti farkından kaynaklandığını açıklar.	1	1	0	100
Titreşim, dalga hareketi, dalga boyu, periyot, frekans, hız ve genlik kavramlarını açıklar.	1	0	1	0
Işık şiddeti, ışık akısı ve aydınlanma şiddeti kavramları arasında ilişki kurar.	1	0	1	0
KAZANIM BELİRTİLMEMİŞ	3	3	0	100
Kimya	S	D	Y	B%
Sıvılarda viskoziteyi etkileyen faktörleri açıklar.	1	1	0	100
Çözünmüş madde oranını belirten ifadeleri yorumlar.	1	0	1	0
KAZANIM BELİRTİLMEMİŞ	5	1	4	20
Biyoloji	S	D	Y	B%
Canlıların yapısını oluşturan organik ve inorganik bileşikleri açıklar.	1	0	1	0
Hücre zarından madde geçişine ilişkin kontrollü bir deney yapar.	1	0	1	0
Canlıların sınıflandırılmasında kullanılan âlemleri ve bu âlemlerin genel özelliklerini açıklar.	1	1	0	100
Canlılardaki beslenme şekillerini örneklerle açıklar.	1	0	1	0
Kalıtımın genel esaslarını açıklar.	1	1	0	100
KAZANIM BELİRTİLMEMİŞ	1	1	0	100

# SONUÇ BELGESİ

İSTANBUL / BEYLİKDÜZÜ / DÜNYA ETÜT MERKEZİ

Öğrenci	Numara	Sınıf
EYLÜL SU BERBER	0	12-XX

Puan Türü	Puan	Genel Ortalama	Dereceler				
			Snf	Kurum	İlçe	İl	Genel
TYT	▲ 454,497	322,390	8	9	17	610	5978
Katılımlar:			128	150	675	17016	189687

Ders	Soru	Doğru	Yanlış	Net	Başarı %	Sınıf Ort.	Kurum Ort.	Genel Ort.
Türkçe	40	37	3	36,25	91	▲ 31,96	▲ 31,96	▲ 27,20
Tarih-1	5	5	0	5,00	100	▲ 3,69	▲ 3,76	▲ 2,95
Coğrafya-1	5	4	1	3,75	75	▲ 3,21	▲ 3,26	▲ 2,52
Felsefe	5	5	0	5,00	100	▲ 4,49	▲ 4,47	▲ 3,94
Din Kül. ve Ahl. Bil.	5	5	0	5,00	100	▲ 3,71	▲ 3,74	▲ 3,31
Felsefe (Seçmeli)	5	0	0	0,00	0	◆ 0,00	◆ 0,00	▼ 0,01
TYT Sosyal	20	19	1	18,75	94	▲ 15,10	▲ 15,23	▲ 12,72
Matematik-1	30	28	2	27,50	92	▲ 16,06	▲ 16,26	▲ 10,35
Geometri	10	10	0	10,00	100	▲ 4,63	▲ 4,69	▲ 2,82
TYT Matematik	40	38	2	37,50	94	▲ 20,70	▲ 20,94	▲ 13,17
Fizik	7	4	3	3,25	46	▼ 3,34	▼ 3,48	▲ 2,09
Kimya	7	5	2	4,50	64	▼ 4,86	▼ 4,86	▲ 3,21
Biyoloji	6	5	1	4,75	79	▲ 3,66	▲ 3,71	▲ 2,38
TYT Fen	20	14	6	12,50	63	▲ 11,87	▲ 12,05	▲ 7,68
<b>Toplam:</b>	<b>120</b>	<b>108</b>	<b>12</b>	<b>105,00</b>	<b>88</b>	▲ 79,62	▲ 80,18	▲ 60,77

Soru No	1234567890123456789012345678901234567890
TYT Türkçe	CECEDDcdDBEAABDCCDADaEBAADCBDDCCBEEDC
Cevap Anahtarı	A CECEDDABDBEAABDCCDADBEBAADCBDDCCBEEDC
TYT Sosyal	BAEDCBDCaCaeCBDCEDC
Cevap Anahtarı	A BAEDCBDCAEaECBDCEDC
TYT Matematik	DBEABCAEECDCEECDCBEDABCBCBDbCEBDAACBED
Cevap Anahtarı	A DBEABCAEECDCEECDCBEDABCBCBDBDECEBDAACBED
TYT Fen	dCADEdcCeBdaADBbDEEC
Cevap Anahtarı	A BCADECBCDBDBADBCDEEC

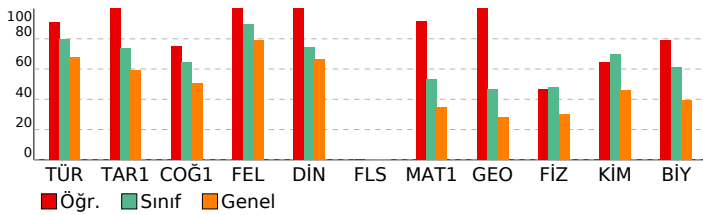

# ÜÇDÖRTBEŞ TYT TÜRKİYE GENELİ SON PROVA MAYIS 2026

**DERSLERE GÖRE ANALİZ**

TYT Türkçe	S	D	Y	B%
Türkçe	40	37	3	93
KAZANIM BELİRTİLMEMİŞ	0	0	0	0
TYT Sosyal	S	D	Y	B%
Tarih-1	1	1	0	100
İlk ve Orta Çağlarda İÇ Asya'daki Türk siyasi teşekküllerinin güç ve yönetim yapısını açıklar.	1	1	0	100
Türklerin Anadolu'ya yerleşmeye başlaması ile Türkiye Selçuklu Devleti'nin yıkılışı arasındaki süreçte meydana gelen	1	1	0	100
Millî Mücadele sonucunda kazanılan diplomatik başarıları ülkemizin bağımsızlığı açısından değerlendirir.	2	2	0	100
1453-1683 yılları arasında Osmanlı Devleti'nde gerçekleşen önemli isyanların neden ve sonuçlarını müzakere edeb	1	1	0	100
Coğrafya-1	1	1	0	100
Bilgileri haritalara aktarmada kullanılan yöntem ve teknikleri açıklar.	1	1	0	100
Yeryüzündeki farklı iklim tiplerinin özellikleri ve dağılışı hakkında çıkarımlarda bulunur.	1	1	0	100
Nüfus piramitlerinden hareketle nüfusun yapısıyla ilgili çıkarımlarda bulunur.	1	1	0	100
Dünyadaki farklı bölge örneklerini, özellikleri ve bölge belirlemede kullanılan kriterler açısından değerlendirir.	1	1	0	100
Afetlerin oluşum nedenlerini ve özelliklerini açıklar.	1	0	1	0
Felsefe	1	1	0	100
Bilgi felsefesinin konusunu ve problemlerini açıklar.	1	1	0	100
MS 2. yüzyıl-MS 15. yüzyıl felsefesini hazırlayan düşünce ortamını açıklar.	1	1	0	100
Ahlak felsefesinin konusunu, kavramlarını ve problemlerini muhakeme edebilme	1	1	0	100
KAZANIM BELİRTİLMEMİŞ	2	2	0	100
Din Kül. ve Ahl. Bil.	1	1	0	100
Hz. Muhammed'in (sav) beşeri ve peygamberlik yönünü özetleyebilme	1	1	0	100
Allah'ın varlığı ve birliği konusunda akli ve nakli delilleri analiz eder.	1	1	0	100
Kur'an'ı Kerim'de geçen bazı kavramları yorumlar.	1	1	0	100
Dini yorum farklılıklarının ortaya çıkış sebeplerini sentezleyebilme	1	1	0	100
Hz. Muhammed'in örnek şahsiyetini tanıtır.	1	1	0	100
Felsefe (Seçmeli)	1	1	0	100
Varlık felsefesinin konusunu ve problemlerini açıklar.	1	0	0	0
18. yüzyıl -19. yüzyıl felsefesini hazırlayan düşünce ortamını açıklar.	1	0	0	0
Siyaset felsefesinin konusunu, kavramlarını ve problemlerini muhakeme edebilme	1	0	0	0
KAZANIM BELİRTİLMEMİŞ	2	0	0	0
TYT Matematik	S	D	Y	B%
Matematik-1	30	28	2	93
KAZANIM BELİRTİLMEMİŞ	0	0	0	0
Geometri	10	10	0	100
KAZANIM BELİRTİLMEMİŞ	10	10	0	100
TYT Fen	S	D	Y	B%
Fizik	7	4	3	100
Fiziksel nicelikleri sınıflandırır.	1	0	1	0
Durgun akışkanlarda cisimlere etki eden kaldırma kuvvetinin basınç kuvveti farkından kaynaklandığını açıklar.	1	1	0	100
Titreşim, dalga hareketi, dalga boyu, periyot, frekans, hız ve genlik kavramlarını açıklar.	1	0	1	0
Işık şiddeti, ışık akısı ve aydınlanma şiddeti kavramları arasında ilişki kurar.	1	0	1	0
KAZANIM BELİRTİLMEMİŞ	3	3	0	100
Kimya	7	5	2	100
Sıvılarda viskoziteyi etkileyen faktörleri açıklar.	1	1	0	100
Çözünmüş madde oranını belirten ifadeleri yorumlar.	1	1	0	100
KAZANIM BELİRTİLMEMİŞ	5	3	2	60
Biyoloji	6	5	1	100
Canlıların yapısını oluşturan organik ve inorganik bileşikleri açıklar.	1	1	0	100
Hücre zarından madde geçişine ilişkin kontrollü bir deney yapar.	1	0	1	0
Canlıların sınıflandırılmasında kullanılan âlemleri ve bu âlemlerin genel özelliklerini açıklar.	1	1	0	100
Canlılardaki beslenme şekillerini örneklerle açıklar.	1	1	0	100
Kalıtımın genel esaslarını açıklar.	1	1	0	100
KAZANIM BELİRTİLMEMİŞ	1	1	0	100

# SONUÇ BELGESİ

İSTANBUL / BEYLİKDÜZÜ / DÜNYA ETÜT MERKEZİ

# ÜÇDÖRTBEŞ TYT TÜRKİYE GENELİ SON PROVA MAYIS 2026

DERSLERE GÖRE ANALİZ

Öğrenci	Numara	Sınıf
EZEL KÖSE	0	12-XX

<b>TYT Türkçe</b>				
Türkçe	S	D	Y	B%
KAZANIM BELİRTİLMEMİŞ	40	34	5	85

Puan Türü	Puan	Genel Ortalama	Dereceler				
			Snf	Kurum	İlçe	İl	Genel
TYT	▲ 357,025	322,390	89	107	318	6466	68422
Katılımlar:			128	150	675	17016	189687

<b>TYT Sosyal</b>				
Tarih-1	S	D	Y	B%
İlk ve Orta Çağlarda İÇ Asya'daki Türk siyasi teşekküllerinin güç ve yönetim yapısını açıklar.	1	1	0	100
Türklerin Anadolu'ya yerleşmeye başlaması ile Türkiye Selçuklu Devleti'nin yıkılışı arasındaki süreçte meydana gelen	1	0	0	0
Millî Mücadele sonucunda kazanılan diplomatik başarıları ülkemizin bağımsızlığı açısından değerlendirir.	2	1	1	50
1453-1683 yılları arasında Osmanlı Devleti'nde gerçekleşen önemli isyanların neden ve sonuçlarını müzakere edeb	1	1	0	100

Ders	Soru	Doğru	Yanlış	Net	Başarı %	Sınıf Ort.	Kurum Ort.	Genel Ort.
Türkçe	40	34	5	32,75	82	▲ 31,96	▲ 31,96	▲ 27,20
Tarih-1	5	3	1	2,75	55	▼ 3,69	▼ 3,76	▼ 2,95
Coğrafya-1	5	0	0	0,00	0	▼ 3,21	▼ 3,26	▼ 2,52
Felsefe	5	4	1	3,75	75	▼ 4,49	▼ 4,47	▼ 3,94
Din Kült. ve Ahl. Bil.	5	4	0	4,00	80	▲ 3,71	▲ 3,74	▲ 3,31
Felsefe (Seçmeli)	5	0	0	0,00	0	◆ 0,00	◆ 0,00	▼ 0,01
TYT Sosyal	20	11	2	10,50	53	▼ 15,10	▼ 15,23	▼ 12,72
Matematik-1	30	14	1	13,75	46	▼ 16,06	▼ 16,26	▲ 10,35
Geometri	10	3	0	3,00	30	▼ 4,63	▼ 4,69	▲ 2,82
TYT Matematik	40	17	1	16,75	42	▼ 20,70	▼ 20,94	▲ 13,17
Fizik	7	3	3	2,25	32	▼ 3,34	▼ 3,48	▲ 2,09
Kimya	7	5	2	4,50	64	▼ 4,86	▼ 4,86	▲ 3,21
Biyoloji	6	5	0	5,00	83	▲ 3,66	▲ 3,71	▲ 2,38
TYT Fen	20	13	5	11,75	59	▼ 11,87	▼ 12,05	▲ 7,68
<b>Toplam:</b>	<b>120</b>	<b>75</b>	<b>13</b>	<b>71,75</b>	<b>60</b>	<b>▼ 79,62</b>	<b>▼ 80,18</b>	<b>▲ 60,77</b>

<b>Coğrafya-1</b>				
Bilgileri haritalara aktarmada kullanılan yöntem ve teknikleri açıklar.	S	D	Y	B%
Yeryüzündeki farklı iklim tiplerinin özellikleri ve dağılımı hakkında çıkarımlarda bulunur.	1	0	0	0
Nüfus piramitlerinden hareketle nüfusun yapısıyla ilgili çıkarımlarda bulunur.	1	0	0	0
Dünyadaki farklı bölge örneklerini, özellikleri ve bölge belirlemede kullanılan kriterler açısından değerlendirir.	1	0	0	0
Afetlerin oluşum nedenlerini ve özelliklerini açıklar.	1	0	0	0

<b>Felsefe</b>				
Bilgi felsefesinin konusunu ve problemlerini açıklar.	S	D	Y	B%
MS 2. yüzyıl-MS 15. yüzyıl felsefesini hazırlayan düşünce ortamını açıklar.	1	1	0	100
Ahlak felsefesinin konusunu, kavramlarını ve problemlerini muhakeme edebilme	1	1	0	100
KAZANIM BELİRTİLMEMİŞ	2	2	0	100

<b>Din Kült. ve Ahl. Bil.</b>				
Hz. Muhammed'in (sav) beşeri ve peygamberlik yönünü özetleyebilme	S	D	Y	B%
Allah'ın varlığı ve birliği konusunda akli ve nakli delilleri analiz eder.	1	1	0	100
Kur'an'ı Kerim'de geçen bazı kavramları yorumlar.	1	0	0	0
Dini yorum farklılıklarının ortaya çıkış sebeplerini sentezleyebilme	1	1	0	100
Hz. Muhammed'in örnek şahsiyetini tanıtır.	1	1	0	100

<b>Felsefe (Seçmeli)</b>				
Varlık felsefesinin konusunu ve problemlerini açıklar.	S	D	Y	B%
18. yüzyıl -19. yüzyıl felsefesini hazırlayan düşünce ortamını açıklar.	1	0	0	0
Siyaset felsefesinin konusunu, kavramlarını ve problemlerini muhakeme edebilme	1	0	0	0
KAZANIM BELİRTİLMEMİŞ	2	0	0	0

<b>TYT Matematik</b>				
Matematik-1	S	D	Y	B%
KAZANIM BELİRTİLMEMİŞ	30	14	1	47
Geometri	S	D	Y	B%
KAZANIM BELİRTİLMEMİŞ	10	3	0	30

<b>TYT Fen</b>				
Fizik	S	D	Y	B%
Fiziksel nicelikleri sınıflandırır.	1	1	0	100
Durgun akışkanlarda cisimlere etki eden kaldırma kuvvetinin basınç kuvveti farkından kaynaklandığını açıklar.	1	0	1	0
Titreşim, dalga hareketi, dalga boyu, periyot, frekans, hız ve genlik kavramlarını açıklar.	1	0	1	0
Işık şiddeti, ışık akısı ve aydınlanma şiddeti kavramları arasında ilişki kurar.	1	0	1	0
KAZANIM BELİRTİLMEMİŞ	3	2	0	67

<b>Kimya</b>				
Sıvılarda viskoziteyi etkileyen faktörleri açıklar.	S	D	Y	B%
Çözünmüş madde oranını belirten ifadeleri yorumlar.	1	1	0	100
KAZANIM BELİRTİLMEMİŞ	5	3	2	60

<b>Biyoloji</b>				
Canlıların yapısını oluşturan organik ve inorganik bileşikleri açıklar.	S	D	Y	B%
Hücre zarından madde geçişine ilişkin kontrollü bir deney yapar.	1	1	0	100
Canlıların sınıflandırılmasında kullanılan âlemleri ve bu âlemlerin genel özelliklerini açıklar.	1	1	0	100
Canlılardaki beslenme şekillerini örneklerle açıklar.	1	1	0	100
Kalıtımın genel esaslarını açıklar.	1	1	0	100
KAZANIM BELİRTİLMEMİŞ	1	0	0	0

Soru No	1234567890123456789012345678901234567890
TYT Türkçe	CECEDA bBE DBDAACDCbBcADABADeDCBBDDCCaDCEE
Cevap Anahtarı	B CECEDADBEbBDBDAACDCcBEADABADADcBBDDCCbDCEE
TYT Sosyal	dDB C EAbDB CECD
Cevap Anahtarı	B EDBACBAEDCEACDBCCEDDECCA
TYT Matematik	BEB C CA DcAeCD DA A C BA
Cevap Anahtarı	B DBEBACECAeCDCEcDBDAECABBBCDDEECDBAABCDE
TYT Fen	bAB bDdDeBAbDABDCC E
Cevap Anahtarı	B CABECDBDCBAbDDbDCCEE

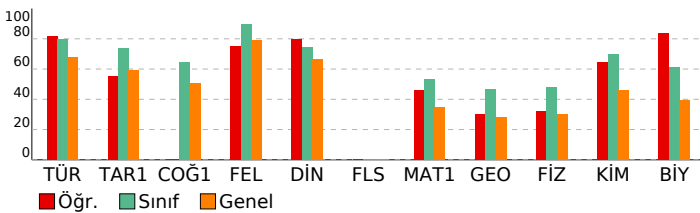

# SONUÇ BELGESİ

İSTANBUL / BEYLİKDÜZÜ / DÜNYA ETÜT MERKEZİ

Öğrenci	Numara	Sınıf
EZGİ TAKAZ	0	12-XX

Puan Türü	Puan	Genel Ortalama	Dereceler				
			Snf	Kurum	İlçe	İl	Genel
TYT	▲ 382,510	322,390	66	80	210	4488	48386
Katılımlar:			128	150	675	17016	189687

Ders	Soru	Doğru	Yanlış	Net	Başarı %	Sınıf Ort.	Kurum Ort.	Genel Ort.
Türkçe	40	36	4	35,00	88	▲ 31,96	▲ 31,96	▲ 27,20
Tarih-1	5	3	2	2,50	50	▼ 3,69	▼ 3,76	▼ 2,95
Coğrafya-1	5	2	3	1,25	25	▼ 3,21	▼ 3,26	▼ 2,52
Felsefe	5	5	0	5,00	100	▲ 4,49	▲ 4,47	▲ 3,94
Din Kül. ve Ahl. Bil.	5	5	0	5,00	100	▲ 3,71	▲ 3,74	▲ 3,31
Felsefe (Seçmeli)	5	0	0	0,00	0	◆ 0,00	◆ 0,00	▼ 0,01
TYT Sosyal	20	15	5	13,75	69	▼ 15,10	▼ 15,23	▲ 12,72
Matematik-1	30	15	2	14,50	48	▼ 16,06	▼ 16,26	▲ 10,35
Geometri	10	6	0	6,00	60	▲ 4,63	▲ 4,69	▲ 2,82
TYT Matematik	40	21	2	20,50	51	▼ 20,70	▼ 20,94	▲ 13,17
Fizik	7	3	4	2,00	29	▼ 3,34	▼ 3,48	▼ 2,09
Kimya	7	7	0	7,00	100	▲ 4,86	▲ 4,86	▲ 3,21
Biyoloji	6	3	3	2,25	38	▼ 3,66	▼ 3,71	▼ 2,38
TYT Fen	20	13	7	11,25	56	▼ 11,87	▼ 12,05	▲ 7,68
<b>Toplam:</b>	<b>120</b>	<b>85</b>	<b>18</b>	<b>80,50</b>	<b>67</b>	▲ 79,62	▲ 80,18	▲ 60,77

Soru No	1234567890123456789012345678901234567890
TYT Türkçe	CECEDaAaDcEAABDCCDADBEBAAcDCBDDBCCBEEDC
Cevap Anahtarı	A CECEDDABDBEAABDCCDADBEBAAADCBDDBCCBEEDC
TYT Sosyal	eAEaCBbeAcAECBDCECDC
Cevap Anahtarı	A BAEDCBDAEAECEBDCECDC
TYT Matematik	DBEABCA daD EECD BDD CEB A ED
Cevap Anahtarı	A DBEABCAEECDCEECDCBEDABCAECBDDCEEBDAACBED
TYT Fen	deADEddCDBDBADcCDBdC
Cevap Anahtarı	A BCADCECBDBDBADCEEC

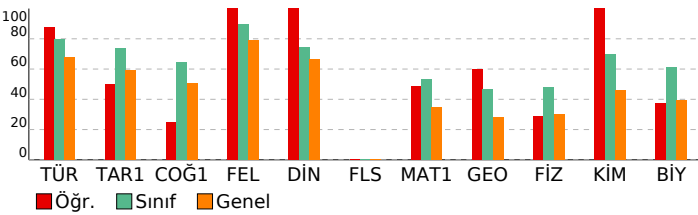

# ÜÇDÖRTBEŞ TYT TÜRKİYE GENELİ SON PROVA MAYIS 2026

DERSLERE GÖRE ANALİZ

<b>TYT Türkçe</b>	<b>S D Y B%</b>
Türkçe	1 0 1 0
KAZANIM BELİRTİLMEMİŞ	40 36 4 90
<b>TYT Sosyal</b>	<b>S D Y B%</b>
Tarih-1	1 0 1 0
İlk ve Orta Çağlarda İÇ Asya'daki Türk siyasi teşekküllerinin güç ve yönetim yapısını açıklar.	1 0 1 0
Türklerin Anadolu'ya yerleşmeye başlaması ile Türkiye Selçuklu Devleti'nin yıkılışı arasındaki süreçte meydana gelen	1 1 0 100
Millî Mücadele sonucunda kazanılan diplomatik başarıları ülkemizin bağımsızlığı açısından değerlendirir.	2 1 1 50
1453-1683 yılları arasında Osmanlı Devleti'nde gerçekleşen önemli isyanların neden ve sonuçlarını müzakere eder	1 1 0 100
<b>Coğrafya-1</b>	<b>S D Y B%</b>
Bilgileri haritalara aktarmada kullanılan yöntem ve teknikleri açıklar.	1 1 0 100
Yeryüzündeki farklı iklim tiplerinin özellikleri ve dağılımı hakkında çıkarımlarda bulunur.	1 0 1 0
Nüfus piramitlerinden hareketle nüfusun yapısıyla ilgili çıkarımlarda bulunur.	1 0 1 0
Dünyadaki farklı bölge örneklerini, özellikleri ve bölge belirlemede kullanılan kriterler açısından değerlendirir.	1 1 0 100
Afetlerin oluşum nedenlerini ve özelliklerini açıklar.	1 0 1 0
<b>Felsefe</b>	<b>S D Y B%</b>
Bilgi felsefesinin konusunu ve problemlerini açıklar.	1 1 0 100
MS 2. yüzyıl-MS 15. yüzyıl felsefesini hazırlayan düşünce ortamını açıklar.	1 1 0 100
Ahlak felsefesinin konusunu, kavramlarını ve problemlerini muhakeme edebilme	1 1 0 100
KAZANIM BELİRTİLMEMİŞ	2 2 0 100
<b>Din Kül. ve Ahl. Bil.</b>	<b>S D Y B%</b>
Hz. Muhammed'in (sav) beşeri ve peygamberlik yönünü özetleyebilme	1 1 0 100
Allah'ın varlığı ve birliği konusunda akli ve nakli delilleri analiz eder.	1 1 0 100
Kur'an'ı Kerim'de geçen bazı kavramları yorumlar.	1 1 0 100
Dini yorum farklılıklarının ortaya çıkış sebeplerini sentezleyebilme	1 1 0 100
Hz. Muhammed'in örnek şahsiyetini tanıtır.	1 1 0 100
<b>Felsefe (Seçmeli)</b>	<b>S D Y B%</b>
Varlık felsefesinin konusunu ve problemlerini açıklar.	1 0 0 0
18. yüzyıl -19. yüzyıl felsefesini hazırlayan düşünce ortamını açıklar.	1 0 0 0
Siyaset felsefesinin konusunu, kavramlarını ve problemlerini muhakeme edebilme	1 0 0 0
KAZANIM BELİRTİLMEMİŞ	2 0 0 0
<b>TYT Matematik</b>	<b>S D Y B%</b>
Matematik-1	30 15 2 50
KAZANIM BELİRTİLMEMİŞ	30 15 2 50
<b>Geometri</b>	<b>S D Y B%</b>
KAZANIM BELİRTİLMEMİŞ	10 6 0 60
<b>TYT Fen</b>	<b>S D Y B%</b>
Fizik	7 3 4 2,09
Fiziksel nicelikleri sınıflandırır.	1 0 1 0
Durgun akışkanlarda cisimlere etki eden kaldırma kuvvetinin basınç kuvveti farkından kaynaklandığını açıklar.	1 0 1 0
Titreşim, dalga hareketi, dalga boyu, periyot, frekans, hız ve genlik kavramlarını açıklar.	1 0 1 0
Işık şiddeti, ışık akısı ve aydınlanma şiddeti kavramları arasında ilişki kurar.	1 0 1 0
KAZANIM BELİRTİLMEMİŞ	3 3 0 100
<b>Kimya</b>	<b>S D Y B%</b>
Sıvılarda viskoziteyi etkileyen faktörleri açıklar.	1 1 0 100
Çözünmüş madde oranını belirten ifadeleri yorumlar.	1 1 0 100
KAZANIM BELİRTİLMEMİŞ	5 5 0 100
<b>Biyoloji</b>	<b>S D Y B%</b>
Canlıların yapısını oluşturan organik ve inorganik bileşikleri açıklar.	1 0 1 0
Hücre zarından madde geçişine ilişkin kontrollü bir deney yapar.	1 1 0 100
Canlıların sınıflandırılmasında kullanılan âlemleri ve bu âlemlerin genel özelliklerini açıklar.	1 1 0 100
Canlılardaki beslenme şekillerini örneklerle açıklar.	1 0 1 0
Kalıtımın genel esaslarını açıklar.	1 1 0 100
KAZANIM BELİRTİLMEMİŞ	1 0 1 0

# SONUÇ BELGESİ

İSTANBUL / BEYLİKDÜZÜ / DÜNYA ETÜT MERKEZİ

# ÜÇDÖRTBEŞ TYT TÜRKİYE GENELİ SON PROVA MAYIS 2026

DERSLERE GÖRE ANALİZ

Öğrenci	Numara	Sınıf
FATMA İDİL KAYA	0	12-XX

Puan Türü	Puan	Genel Ortalama	Dereceler				
			Snf	Kurum	İlçe	İl	Genel
TYT	▲ 337,072	322,390	99	118	374	7966	84766
Katılımlar:			128	150	675	17016	189687

Ders	Soru	Doğru	Yanlış	Net	Başarı %	Sınıf Ort.	Kurum Ort.	Genel Ort.
Türkçe	40	32	8	30,00	75	▼ 31,96	▼ 31,96	▲ 27,20
Tarih-1	5	3	1	2,75	55	▼ 3,69	▼ 3,76	▼ 2,95
Coğrafya-1	5	3	2	2,50	50	▼ 3,21	▼ 3,26	▼ 2,52
Felsefe	5	4	1	3,75	75	▼ 4,49	▼ 4,47	▼ 3,94
Din Kül. ve Ahl. Bil.	5	4	1	3,75	75	▲ 3,71	▲ 3,74	▲ 3,31
Felsefe (Seçmeli)	5	0	0	0,00	0	◆ 0,00	◆ 0,00	▼ 0,01
TYT Sosyal	20	14	5	12,75	64	▼ 15,10	▼ 15,23	▲ 12,72
Matematik-1	30	11	11	8,25	28	▼ 16,06	▼ 16,26	▼ 10,35
Geometri	10	4	2	3,50	35	▼ 4,63	▼ 4,69	▲ 2,82
TYT Matematik	40	15	13	11,75	29	▼ 20,70	▼ 20,94	▼ 13,17
Fizik	7	1	4	0,00	0	▼ 3,34	▼ 3,48	▼ 2,09
Kimya	7	6	1	5,75	82	▲ 4,86	▲ 4,86	▲ 3,21
Biyoloji	6	5	1	4,75	79	▲ 3,66	▲ 3,71	▲ 2,38
TYT Fen	20	12	6	10,50	53	▼ 11,87	▼ 12,05	▲ 7,68
<b>Toplam:</b>	<b>120</b>	<b>73</b>	<b>32</b>	<b>65,00</b>	<b>54</b>	<b>▼ 79,62</b>	<b>▼ 80,18</b>	<b>▲ 60,77</b>

Soru No	1234567890123456789012345678901234567890
TYT Türkçe	CECEDADBEbDaBcAAcCeEADABbcADCBBDDCCaDCEE
Cevap Anahtarı	B CECEDADBEbDBDAACDCCBEADABADADCBBDDCCBDCCE
TYT Sosyal	EcB CBAEbaEAbDCCCEcb
Cevap Anahtarı	B EDBACBAEDCEACDCCCEdDECCA
TYT Matematik	DcEdcC aA dDd Ea cAE AcBB abE DaA d E
Cevap Anahtarı	B DBEBACECAECDCEdDBDAECABBBCDDEECDBAABCDE
TYT Fen	bdEee DCBABDaBDbCEE
Cevap Anahtarı	B CABECDBDCBAbDDbDCCCEE

TYT Türkçe	S	D	Y	B%
Türkçe				
KAZANIM BELİRTİLMEMİŞ	40	32	8	80
TYT Sosyal	S	D	Y	B%
Tarih-1				
İlk ve Orta Çağlarda İÇ Asya'daki Türk siyasi teşekküllerinin güç ve yönetim yapısını açıklar.	1	1	0	100
Türklerin Anadolu'ya yerleşmeye başlaması ile Türkiye Selçuklu Devleti'nin yıkılışı arasındaki süreçte meydana gelen	1	0	0	0
Millî Mücadele sonucunda kazanılan diplomatik başarıları ülkemizin bağımsızlığı açısından değerlendirir.	2	1	1	50
1453-1683 yılları arasında Osmanlı Devleti'nde gerçekleşen önemli isyanların neden ve sonuçlarını müzakere eder	1	1	0	100
Coğrafya-1				
Bilgileri haritalara aktarmada kullanılan yöntem ve teknikleri açıklar.	1	1	0	100
Yeryüzündeki farklı iklim tiplerinin özellikleri ve dağılımı hakkında çıkarımlarda bulunur.	1	0	1	0
Nüfus piramitlerinden hareketle nüfusun yapısıyla ilgili çıkarımlarda bulunur.	1	0	1	0
Dünyadaki farklı bölge örneklerini, özellikleri ve bölge belirlemede kullanılan kriterler açısından değerlendirir.	1	1	0	100
Afetlerin oluşum nedenlerini ve özelliklerini açıklar.	1	1	0	100
Felsefe				
Bilgi felsefesinin konusunu ve problemlerini açıklar.	1	0	1	0
MS 2. yüzyıl-MS 15. yüzyıl felsefesini hazırlayan düşünce ortamını açıklar.	1	1	0	100
Ahlak felsefesinin konusunu, kavramlarını ve problemlerini muhakeme edebilme	1	1	0	100
KAZANIM BELİRTİLMEMİŞ	2	2	0	100
Din Kül. ve Ahl. Bil.				
Hz. Muhammed'in (sav) beşeri ve peygamberlik yönünü özetleyebilme	1	1	0	100
Allah'ın varlığı ve birliği konusunda akli ve nakli delilleri analiz eder.	1	1	0	100
Kur'an'ı Kerim'de geçen bazı kavramları yorumlar.	1	1	0	100
Dini yorum farklılıklarının ortaya çıkış sebeplerini sentezleyebilme	1	1	0	100
Hz. Muhammed'in örnek şahsiyetini tanıtır.	1	1	0	100
Felsefe (Seçmeli)				
Varlık felsefesinin konusunu ve problemlerini açıklar.	1	0	0	0
18. yüzyıl -19. yüzyıl felsefesini hazırlayan düşünce ortamını açıklar.	1	0	0	0
Siyaset felsefesinin konusunu, kavramlarını ve problemlerini muhakeme edebilme	1	0	0	0
KAZANIM BELİRTİLMEMİŞ	2	0	0	0
TYT Matematik	S	D	Y	B%
Matematik-1				
KAZANIM BELİRTİLMEMİŞ	30	11	11	37
Geometri				
KAZANIM BELİRTİLMEMİŞ	10	4	2	40
TYT Fen	S	D	Y	B%
Fizik				
Fiziksel nicelikleri sınıflandırır.	1	0	1	0
Durgun akışkanlarda cisimlere etki eden kaldırma kuvvetinin basınç kuvveti farkından kaynaklandığını açıklar.	1	0	0	0
Titreşim, dalga hareketi, dalga boyu, periyot, frekans, hız ve genlik kavramlarını açıklar.	1	0	1	0
Işık şiddeti, ışık akısı ve aydınlanma şiddeti kavramları arasında ilişki kurar.	1	0	0	0
KAZANIM BELİRTİLMEMİŞ	3	1	2	33
Kimya				
Sıvılarda viskoziteyi etkileyen faktörleri açıklar.	1	1	0	100
Çözünmüş madde oranını belirten ifadeleri yorumlar.	1	1	0	100
KAZANIM BELİRTİLMEMİŞ	5	4	1	80
Biyoloji				
Canlıların yapısını oluşturan organik ve inorganik bileşikleri açıklar.	1	1	0	100
Hücre zarından madde geçişine ilişkin kontrollü bir deney yapar.	1	0	1	0
Canlıların sınıflandırılmasında kullanılan âlemleri ve bu âlemlerin genel özelliklerini açıklar.	1	1	0	100
Canlılardaki beslenme şekillerini örneklerle açıklar.	1	1	0	100
Kalıtımın genel esaslarını açıklar.	1	1	0	100
KAZANIM BELİRTİLMEMİŞ	1	1	0	100

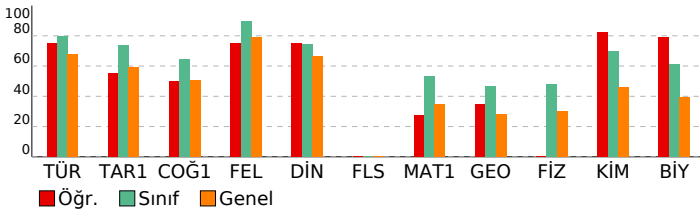

**SONUÇ BELGESİ**

İSTANBUL / BEYLİKDÜZÜ / DÜNYA ETÜT MERKEZİ

**ÜÇDÖRTBEŞ TYT TÜRKİYE GENELİ SON PROVA MAYIS 2026**

**DERSLERE GÖRE ANALİZ**

Öğrenci	Numara	Sınıf
FEYZA KARADAĞ	0	12-XX

<b>TYT Türkçe</b>	<b>S D Y B%</b>
Türkçe	40 36 4 90
KAZANIM BELİRTİLMEMİŞ	

Puan Türü	Puan	Genel Ortalama	Dereceler				
			Snf	Kurum	İlçe	İl	Genel
TYT	▲ 433,643	322,390	21	26	58	1410	14764
Katılımlar:			128	150	675	17016	189687

<b>TYT Sosyal</b>	<b>S D Y B%</b>
Tarih-1	1 1 0 100
İlk ve Orta Çağlarda İÇ Asya'daki Türk siyasi teşekküllerinin güç ve yönetim yapısını açıklar.	1 1 0 100
Türklerin Anadolu'ya yerleşmeye başlaması ile Türkiye Selçuklu Devleti'nin yıkılışı arasındaki süreç meydana geldi	1 1 0 100
Millî Mücadele sonucunda kazanılan diplomatik başarıları ülkemizin bağımsızlığı açısından değerlendirir.	2 2 0 100
1453-1683 yılları arasında Osmanlı Devleti'nde gerçekleşen önemli isyanların neden ve sonuçlarını müzakere edeb	1 0 1 0

Ders	Soru	Doğru	Yanlış	Net	Başarı %	Sınıf Ort.	Kurum Ort.	Genel Ort.
Türkçe	40	36	4	35,00	88	▲ 31,96	▲ 31,96	▲ 27,20
Tarih-1	5	4	1	3,75	75	▲ 3,69	▼ 3,76	▲ 2,95
Coğrafya-1	5	5	0	5,00	100	▲ 3,21	▲ 3,26	▲ 2,52
Felsefe	5	5	0	5,00	100	▲ 4,49	▲ 4,47	▲ 3,94
Din Kül. ve Ahl. Bil.	5	5	0	5,00	100	▲ 3,71	▲ 3,74	▲ 3,31
Felsefe (Seçmeli)	5	0	0	0,00	0	◆ 0,00	◆ 0,00	▼ 0,01
TYT Sosyal	20	19	1	18,75	94	▲ 15,10	▲ 15,23	▲ 12,72
Matematik-1	30	25	3	24,25	81	▲ 16,06	▲ 16,26	▲ 10,35
Geometri	10	6	1	5,75	58	▲ 4,63	▲ 4,69	▲ 2,82
TYT Matematik	40	31	4	30,00	75	▲ 20,70	▲ 20,94	▲ 13,17
Fizik	7	5	2	4,50	64	▲ 3,34	▲ 3,48	▲ 2,09
Kimya	7	5	2	4,50	64	▼ 4,86	▼ 4,86	▲ 3,21
Biyoloji	6	5	0	5,00	83	▲ 3,66	▲ 3,71	▲ 2,38
TYT Fen	20	15	4	14,00	70	▲ 11,87	▲ 12,05	▲ 7,68
<b>Toplam:</b>	<b>120</b>	<b>101</b>	<b>13</b>	<b>97,75</b>	<b>81</b>	<b>▲ 79,62</b>	<b>▲ 80,18</b>	<b>▲ 60,77</b>

<b>Coğrafya-1</b>	<b>S D Y B%</b>
Bilgileri haritalara aktarmada kullanılan yöntem ve teknikleri açıklar.	1 1 0 100
Yeryüzündeki farklı iklim tiplerinin özellikleri ve dağılımı hakkında çıkarımlarda bulunur.	1 1 0 100
Nüfus piramitlerinden hareketle nüfusun yapısıyla ilgili çıkarımlarda bulunur.	1 1 0 100
Dünyadaki farklı bölge örneklerini, özellikleri ve bölge belirlemede kullanılan kriterler açısından değerlendirir.	1 1 0 100
Afetlerin oluşum nedenlerini ve özelliklerini açıklar.	1 1 0 100

<b>Felsefe</b>	<b>S D Y B%</b>
Bilgi felsefesinin konusunu ve problemlerini açıklar.	1 1 0 100
MS 2. yüzyıl-MS 15. yüzyıl felsefesini hazırlayan düşünce ortamını açıklar.	1 1 0 100
Ahlak felsefesinin konusunu, kavramlarını ve problemlerini muhakeme edebilme	1 1 0 100
KAZANIM BELİRTİLMEMİŞ	2 2 0 100
<b>Din Kül. ve Ahl. Bil.</b>	<b>S D Y B%</b>
Hız, Muhammed'in (sav) beşeri ve peygamberlik yönünü özetleyebilme	1 1 0 100
Allah'ın varlığı ve birliği konusunda akli ve nakli delilleri analiz eder.	1 1 0 100
Kur'an'ı Kerim'de geçen bazı kavramları yorumlar.	1 1 0 100
Dini yorum farklılıklarının ortaya çıkış sebeplerini sentezleyebilme	1 1 0 100
Hız, Muhammed'in örnek şahsiyetini tanıtır.	1 1 0 100

<b>Felsefe (Seçmeli)</b>	<b>S D Y B%</b>
Varlık felsefesinin konusunu ve problemlerini açıklar.	1 0 0 0
18. yüzyıl -19. yüzyıl felsefesini hazırlayan düşünce ortamını açıklar.	1 0 0 0
Siyaset felsefesinin konusunu, kavramlarını ve problemlerini muhakeme edebilme	1 0 0 0
KAZANIM BELİRTİLMEMİŞ	2 0 0 0

<b>TYT Matematik</b>	<b>S D Y B%</b>
Matematik-1	30 25 3 83
KAZANIM BELİRTİLMEMİŞ	
<b>Geometri</b>	<b>S D Y B%</b>
KAZANIM BELİRTİLMEMİŞ	10 6 1 60

<b>TYT Fen</b>	<b>S D Y B%</b>
Fizik	7 5 2 64
Fiziksel nicelikleri sınıflandırır.	1 0 1 0
Durgun akışkanlarda cisimlere etki eden kaldırma kuvvetinin basınç kuvveti farkından kaynaklandığını açıklar.	1 1 0 100
Titreşim, dalga hareketi, dalga boyu, periyot, frekans, hız ve genlik kavramlarını açıklar.	1 0 1 0
Işık şiddeti, ışık akısı ve aydınlanma şiddeti kavramları arasında ilişki kurar.	1 1 0 100
KAZANIM BELİRTİLMEMİŞ	3 3 0 100
<b>Kimya</b>	<b>S D Y B%</b>
Sıvılarda viskoziteyi etkileyen faktörleri açıklar.	1 1 0 100
Çözünmüş madde oranını belirten ifadeleri yorumlar.	1 1 0 100
KAZANIM BELİRTİLMEMİŞ	5 3 2 60

<b>Biyoloji</b>	<b>S D Y B%</b>
Canlıların yapısını oluşturan organik ve inorganik bileşiklerini açıklar.	1 1 0 100
Hücre zarından madde geçişine ilişkin kontrollü bir deney yapar.	1 1 0 100
Canlıların sınıflandırılmasında kullanılan âlemleri ve bu âlemlerin genel özelliklerini açıklar.	1 1 0 100
Canlılardaki beslenme şekillerini örneklerle açıklar.	1 1 0 100
Kalıtımın genel esaslarını açıklar.	1 1 0 100
KAZANIM BELİRTİLMEMİŞ	1 0 0 0

Soru No	1234567890123456789012345678901234567890
---------	--

TYT Türkçe	CEbEDADBEbDBDAACDCcBEAcABADeDCBBaCCBDCEE
Cevap Anahtarı	B
TYT Sosyal	EDBaBAEDCEACDBCCED
Cevap Anahtarı	B

TYT Matematik	DBaBACEaAECDCeACDBDAE ABBBCDD EC BAeB E
Cevap Anahtarı	B

TYT Fen	CAdEeDBDbABDABDCC E
Cevap Anahtarı	B

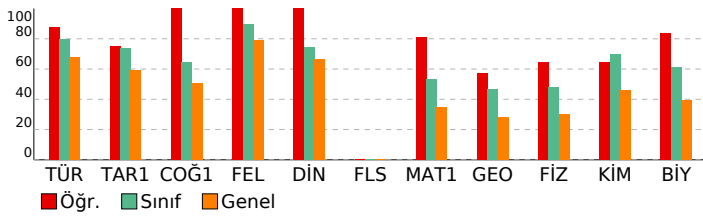

**SONUÇ BELGESİ**  
İSTANBUL / BEYLİKDÜZÜ / DÜNYA ETÜT MERKEZİ

**ÜÇDÖRTBEŞ TYT TÜRKİYE GENELİ SON PROVA MAYIS 2026**  
**DERSLERE GÖRE ANALİZ**

Öğrenci	Numara	Sınıf
FURKAN BOZ	0	12-XX

Puan Türü	Puan	Genel Ortalama	Dereceler				
			Snf	Kurum	İlçe	İl	Genel
TYT	▲ 462,764	322,390	6	7	11	385	3717
Katılımlar:			128	150	675	17016	189687

Ders	Soru	Doğru	Yanlış	Net	Başarı %	Sınıf Ort.	Kurum Ort.	Genel Ort.
Türkçe	40	37	3	36,25	91	▲ 31,96	▲ 31,96	▲ 27,20
Tarih-1	5	5	0	5,00	100	▲ 3,69	▲ 3,76	▲ 2,95
Coğrafya-1	5	5	0	5,00	100	▲ 3,21	▲ 3,26	▲ 2,52
Felsefe	5	5	0	5,00	100	▲ 4,49	▲ 4,47	▲ 3,94
Din Kül. ve Ahl. Bil.	5	5	0	5,00	100	▲ 3,71	▲ 3,74	▲ 3,31
Felsefe (Seçmeli)	5	0	0	0,00	0	◆ 0,00	◆ 0,00	▼ 0,01
TYT Sosyal	20	20	0	20,00	100	▲ 15,10	▲ 15,23	▲ 12,72
Matematik-1	30	22	0	22,00	73	▲ 16,06	▲ 16,26	▲ 10,35
Geometri	10	9	0	9,00	90	▲ 4,63	▲ 4,69	▲ 2,82
TYT Matematik	40	31	0	31,00	78	▲ 20,70	▲ 20,94	▲ 13,17
Fizik	7	7	0	7,00	100	▲ 3,34	▲ 3,48	▲ 2,09
Kimya	7	7	0	7,00	100	▲ 4,86	▲ 4,86	▲ 3,21
Biyoloji	6	6	0	6,00	100	▲ 3,66	▲ 3,71	▲ 2,38
TYT Fen	20	20	0	20,00	100	▲ 11,87	▲ 12,05	▲ 7,68
<b>Toplam:</b>	<b>120</b>	<b>108</b>	<b>3</b>	<b>107,25</b>	<b>89</b>	<b>▲ 79,62</b>	<b>▲ 80,18</b>	<b>▲ 60,77</b>

Soru No	1234567890123456789012345678901234567890
TYT Türkçe	CECEDADBEeDBDAACDCCEADABADAdedBDCCBDCEE
Cevap Anahtarı	B
TYT Sosyal	EDBACBAEDCEACDBCCEDCD
Cevap Anahtarı	B
TYT Matematik	DBEBA CA CDC E DAECABBBCDD ECDBAABC E
Cevap Anahtarı	B
TYT Fen	CABECDBDCBABBDDBCCEE
Cevap Anahtarı	B

TYT Türkçe	S	D	Y	B%
Türkçe				
KAZANIM BELİRTİLMEMİŞ	40	37	3	93
TYT Sosyal	S	D	Y	B%
Tarih-1				
İlk ve Orta Çağlarda İÇ Asya'daki Türk siyasi teşekküllerinin güç ve yönetim yapısını açıklar.	1	1	0	100
Türklerin Anadolu'ya yerleşmeye başlaması ile Türkiye Selçuklu Devleti'nin yıkılışı arasındaki süreçte meydana gelen	1	1	0	100
Millî Mücadele sonucunda kazanılan diplomatik başarıları ülkemizin bağımsızlığı açısından değerlendirir.	2	2	0	100
1453-1683 yılları arasında Osmanlı Devleti'nde gerçekleşen önemli isyanların neden ve sonuçlarını müzakere edeb	1	1	0	100
Coğrafya-1				
Bilgileri haritalara aktarmada kullanılan yöntem ve teknikleri açıklar.	1	1	0	100
Yeryüzündeki farklı iklim tiplerinin özellikleri ve dağılımı hakkında çıkarımlarda bulunur.	1	1	0	100
Nüfus piramitlerinden hareketle nüfusun yapısıyla ilgili çıkarımlarda bulunur.	1	1	0	100
Dünyadaki farklı bölge örneklerini, özellikleri ve bölge belirlemede kullanılan kriterler açısından değerlendirir.	1	1	0	100
Afetlerin oluşum nedenlerini ve özelliklerini açıklar.	1	1	0	100
Felsefe				
Bilgi felsefesinin konusunu ve problemlerini açıklar.	1	1	0	100
MS 2. yüzyıl-MS 15. yüzyıl felsefesini hazırlayan düşünce ortamını açıklar.	1	1	0	100
Ahlak felsefesinin konusunu, kavramlarını ve problemlerini muhakeme edebilme	1	1	0	100
KAZANIM BELİRTİLMEMİŞ	2	2	0	100
Din Kül. ve Ahl. Bil.				
Hız, Muhammed'in (sav) beşeri ve peygamberlik yönünü özetleyebilme	1	1	0	100
Allah'ın varlığı ve birliği konusunda akli ve nakli delilleri analiz eder.	1	1	0	100
Kur'an'ı Kerim'de geçen bazı kavramları yorumlar.	1	1	0	100
Dini yorum farklılıklarının ortaya çıkış sebeplerini sentezleyebilme	1	1	0	100
Hız, Muhammed'in örnek şahsiyetini tanıtır.	1	1	0	100
Felsefe (Seçmeli)				
Varlık felsefesinin konusunu ve problemlerini açıklar.	1	0	0	0
18. yüzyıl -19. yüzyıl felsefesini hazırlayan düşünce ortamını açıklar.	1	0	0	0
Siyaset felsefesinin konusunu, kavramlarını ve problemlerini muhakeme edebilme	1	0	0	0
KAZANIM BELİRTİLMEMİŞ	2	0	0	0

TYT Matematik	S	D	Y	B%
Matematik-1				
KAZANIM BELİRTİLMEMİŞ	30	22	0	73
Geometri				
KAZANIM BELİRTİLMEMİŞ	10	9	0	90
TYT Fen	S	D	Y	B%
Fizik				
Fiziksel nicelikleri sınıflandırır.	1	1	0	100
Durgun akışkanlarda cisimlere etki eden kaldırma kuvvetinin basınç kuvveti farkından kaynaklandığını açıklar.	1	1	0	100
Titreşim, dalga hareketi, dalga boyu, periyot, frekans, hız ve genlik kavramlarını açıklar.	1	1	0	100
Işık şiddeti, ışık akısı ve aydınlanma şiddeti kavramları arasında ilişki kurar.	1	1	0	100
KAZANIM BELİRTİLMEMİŞ	3	3	0	100
Kimya				
Sıvılarda viskoziteyi etkileyen faktörleri açıklar.	1	1	0	100
Çözünmüş madde oranını belirten ifadeleri yorumlar.	1	1	0	100
KAZANIM BELİRTİLMEMİŞ	5	5	0	100
Biyoloji				
Canlıların yapısını oluşturan organik ve inorganik bileşikleri açıklar.	1	1	0	100
Hücre zarından madde geçişine ilişkin kontrollü bir deney yapar.	1	1	0	100
Canlıların sınıflandırılmasında kullanılan âlemleri ve bu âlemlerin genel özelliklerini açıklar.	1	1	0	100
Canlılardaki beslenme şekillerini örneklerle açıklar.	1	1	0	100
Kalıtımın genel esaslarını açıklar.	1	1	0	100
KAZANIM BELİRTİLMEMİŞ	1	1	0	100

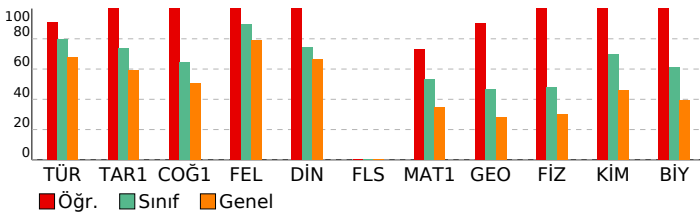

# SONUÇ BELGESİ

İSTANBUL / BEYLİKDÜZÜ / DÜNYA ETÜT MERKEZİ

# ÜÇDÖRTBEŞ TYT TÜRKİYE GENELİ SON PROVA MAYIS 2026

DERSLERE GÖRE ANALİZ

Öğrenci	Numara	Sınıf
GÜNEŞ NEHİR YILDIZ	0	12-XX

<b>TYT Türkçe</b>				<b>S D Y B%</b>
Türkçe				1 1 0 100
KAZANIM BELİRTİLMEMİŞ				40 36 3 90
<b>TYT Sosyal</b>				<b>S D Y B%</b>
Tarih-1				1 1 0 100

Puan Türü	Puan	Genel Ortalama	Dereceler				
			Snf	Kurum	İlçe	İl	Genel
TYT	▲ 438,604	322,390	19	23	51	1183	12267
Katılımlar:			128	150	675	17016	189687

<b>Coğrafya-1</b>				<b>S D Y B%</b>
İlk ve Orta Çağlarda İÇ Asya'daki Türk siyasi teşekküllerinin güç ve yönetim yapısını açıklar.				1 1 0 100
Türklerin Anadolu'ya yerleşmeye başlaması ile Türkiye Selçuklu Devleti'nin yıkılışı arasındaki süreçte meydana gelen				1 1 0 100
Millî Mücadele sonucunda kazanılan diplomatik başarıları ülkemizin bağımsızlığı açısından değerlendirir.				2 1 1 50
1453-1683 yılları arasında Osmanlı Devleti'nde gerçekleşen önemli isyanların neden ve sonuçlarını müzakere eder				1 1 0 100

Ders	Soru	Doğru	Yanlış	Net	Başarı %	Sınıf Ort.	Kurum Ort.	Genel Ort.
Türkçe	40	36	3	35,25	88	▲ 31,96	▲ 31,96	▲ 27,20
Tarih-1	5	4	1	3,75	75	▲ 3,69	▼ 3,76	▲ 2,95
Coğrafya-1	5	4	1	3,75	75	▲ 3,21	▲ 3,26	▲ 2,52
Felsefe	5	5	0	5,00	100	▲ 4,49	▲ 4,47	▲ 3,94
Din Kült. ve Ahl. Bil.	5	4	1	3,75	75	▲ 3,71	▲ 3,74	▲ 3,31
Felsefe (Seçmeli)	5	0	0	0,00	0	◆ 0,00	◆ 0,00	▼ 0,01
TYT Sosyal	20	17	3	16,25	81	▲ 15,10	▲ 15,23	▲ 12,72
Matematik-1	30	23	5	21,75	73	▲ 16,06	▲ 16,26	▲ 10,35
Geometri	10	6	1	5,75	58	▲ 4,63	▲ 4,69	▲ 2,82
TYT Matematik	40	29	6	27,50	69	▲ 20,70	▲ 20,94	▲ 13,17
Fizik	7	7	0	7,00	100	▲ 3,34	▲ 3,48	▲ 2,09
Kimya	7	7	0	7,00	100	▲ 4,86	▲ 4,86	▲ 3,21
Biyoloji	6	6	0	6,00	100	▲ 3,66	▲ 3,71	▲ 2,38
TYT Fen	20	20	0	20,00	100	▲ 11,87	▲ 12,05	▲ 7,68
<b>Toplam:</b>	<b>120</b>	<b>102</b>	<b>12</b>	<b>99,00</b>	<b>83</b>	▲ 79,62	▲ 80,18	▲ 60,77

<b>Felsefe</b>				<b>S D Y B%</b>
Bilgi felsefesinin konusunu ve problemlerini açıklar.				1 1 0 100
MS 2. yüzyıl-MS 15. yüzyıl felsefesini hazırlayan düşünce ortamını açıklar.				1 1 0 100
Ahlak felsefesinin konusunu, kavramlarını ve problemlerini muhakeme edebilme				1 1 0 100
KAZANIM BELİRTİLMEMİŞ				2 2 0 100
<b>Din Kült. ve Ahl. Bil.</b>				<b>S D Y B%</b>
Hz. Muhammed'in (sav) beşeri ve peygamberlik yönünü özetleyebilme				1 1 0 100
Allah'ın varlığı ve birliği konusunda akli ve nakli delilleri analiz eder.				1 1 0 100
Kur'an'ı Kerim'de geçen bazı kavramları yorumlar.				1 0 1 0
Dini yorum farklılıklarının ortaya çıkış sebeplerini sentezleyebilme				1 1 0 100
Hz. Muhammed'in örnek şahsiyetini tanıtır.				1 1 0 100
<b>Felsefe (Seçmeli)</b>				<b>S D Y B%</b>
Varlık felsefesinin konusunu ve problemlerini açıklar.				1 0 0 0
18. yüzyıl -19. yüzyıl felsefesini hazırlayan düşünce ortamını açıklar.				1 0 0 0
Siyaset felsefesinin konusunu, kavramlarını ve problemlerini muhakeme edebilme				1 0 0 0
KAZANIM BELİRTİLMEMİŞ				2 0 0 0

Soru No	1234567890123456789012345678901234567890
TYT Türkçe	CEC DaABDBEAABDCCdDADeEBAAADCBDDBCCBEEDC
Cevap Anahtarı	A CECEDDABDBEAABDCCDADBEBAAADCBDDBCCBEEDC
TYT Sosyal	BAEbcBDCAcAEcBDCEbDC
Cevap Anahtarı	A BAEDCBDCAEAEcBDCEcDCEDCAC
TYT Matematik	DBEABCA bCDCEcCDaBbcABCA CBDEEC eDAAC E
Cevap Anahtarı	A DBEABCAEECDCEECDCBEDABCAcBDDDECEBDAACBED
TYT Fen	BCADECBDBADBCDEEC
Cevap Anahtarı	A BCADECBDBADBCDEEC

<b>TYT Matematik</b>				<b>S D Y B%</b>
Matematik-1				30 23 5 77
KAZANIM BELİRTİLMEMİŞ				30 23 5 77
<b>Geometri</b>				<b>S D Y B%</b>
KAZANIM BELİRTİLMEMİŞ				10 6 1 60

<b>TYT Fen</b>				<b>S D Y B%</b>
Fizik				1 1 0 100
Fiziksel nicelikleri sınıflandırır.				1 1 0 100
Durgun akışkanlarda cisimlere etki eden kaldırma kuvvetinin basınç kuvveti farkından kaynaklandığını açıklar.				1 1 0 100
Titreşim, dalga hareketi, dalga boyu, periyot, frekans, hız ve genlik kavramlarını açıklar.				1 1 0 100
Işık şiddeti, ışık akısı ve aydınlanma şiddeti kavramları arasında ilişki kurar.				1 1 0 100
KAZANIM BELİRTİLMEMİŞ				3 3 0 100
<b>Kimya</b>				<b>S D Y B%</b>
Sıvılarda viskoziteyi etkileyen faktörleri açıklar.				1 1 0 100
Çözünmüş madde oranını belirten ifadeleri yorumlar.				1 1 0 100
KAZANIM BELİRTİLMEMİŞ				5 5 0 100
<b>Biyoloji</b>				<b>S D Y B%</b>
Canlıların yapısını oluşturan organik ve inorganik bileşikleri açıklar.				1 1 0 100
Hücre zarından madde geçişine ilişkin kontrollü bir deney yapar.				1 1 0 100
Canlıların sınıflandırılmasında kullanılan âlemleri ve bu âlemlerin genel özelliklerini açıklar.				1 1 0 100
Canlılardaki beslenme şekillerini örneklerle açıklar.				1 1 0 100
Kalıtımın genel esaslarını açıklar.				1 1 0 100
KAZANIM BELİRTİLMEMİŞ				1 1 0 100

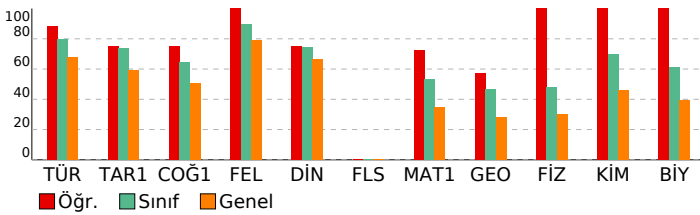

# SONUÇ BELGESİ

İSTANBUL / BEYLİKDÜZÜ / DÜNYA ETÜT MERKEZİ

# ÜÇDÖRTBEŞ TYT TÜRKİYE GENELİ SON PROVA MAYIS 2026

DERSLERE GÖRE ANALİZ

Öğrenci	Numara	Sınıf
HAMZA KARAKAŞ	0	12-XX

TYT Türkçe			
Türkçe	S	D	Y B%
KAZANIM BELİRTİLMEMİŞ	40	35	5 88

Puan Türü	Puan	Genel Ortalama	Dereceler				
			Snf	Kurum	İlçe	İl	Genel
TYT	▲ 372,545	322,390	78	95	260	5270	56195
Katılımlar:			128	150	675	17016	189687

TYT Sosyal			
Tarih-1	S	D	Y B%
İlk ve Orta Çağlarda İÇ Asya'daki Türk siyasi teşekküllerinin güç ve yönetim yapısını açıklar.	1	1	0 100
Türklerin Anadolu'ya yerleşmeye başlaması ile Türkiye Selçuklu Devleti'nin yıkılışı arasındaki süreçte meydana gelen	1	0	0 0
Millî Mücadele sonucunda kazanılan diplomatik başarıları ülkemizin bağımsızlığı açısından değerlendirir.	2	2	0 100
1453-1683 yılları arasında Osmanlı Devleti'nde gerçekleşen önemli isyanların neden ve sonuçlarını müzakere eder	1	1	0 100

Ders	Soru	Doğru	Yanlış	Net	Başarı %	Sınıf Ort.	Kurum Ort.	Genel Ort.
Türkçe	40	35	5	33,75	84	▲ 31,96	▲ 31,96	▲ 27,20
Tarih-1	5	4	0	4,00	80	▲ 3,69	▲ 3,76	▲ 2,95
Coğrafya-1	5	1	4	0,00	0	▼ 3,21	▼ 3,26	▼ 2,52
Felsefe	5	5	0	5,00	100	▲ 4,49	▲ 4,47	▲ 3,94
Din Kült. ve Ahl. Bil.	5	3	2	2,50	50	▼ 3,71	▼ 3,74	▼ 3,31
Felsefe (Seçmeli)	5	0	0	0,00	0	◆ 0,00	◆ 0,00	▼ 0,01
TYT Sosyal	20	13	6	11,50	58	▼ 15,10	▼ 15,23	▼ 12,72
Matematik-1	30	17	10	14,50	48	▼ 16,06	▼ 16,26	▲ 10,35
Geometri	10	5	1	4,75	48	▲ 4,63	▲ 4,69	▲ 2,82
TYT Matematik	40	22	11	19,25	48	▼ 20,70	▼ 20,94	▲ 13,17
Fizik	7	2	5	0,75	11	▼ 3,34	▼ 3,48	▼ 2,09
Kimya	7	6	1	5,75	82	▲ 4,86	▲ 4,86	▲ 3,21
Biyoloji	6	6	0	6,00	100	▲ 3,66	▲ 3,71	▲ 2,38
TYT Fen	20	14	6	12,50	63	▲ 11,87	▲ 12,05	▲ 7,68
<b>Toplam:</b>	<b>120</b>	<b>84</b>	<b>28</b>	<b>77,00</b>	<b>64</b>	▼ 79,62	▼ 80,18	▲ 60,77

TYT Matematik			
Matematik-1	S	D	Y B%
KAZANIM BELİRTİLMEMİŞ	30	17	10 57
Geometri	2	2	0 100
KAZANIM BELİRTİLMEMİŞ	10	5	1 50

TYT Fen			
Fizik	S	D	Y B%
Fiziksel nicelikleri sınıflandırır.	1	0	1 0
Durgun akışkanlarda cisimlere etki eden kaldırma kuvvetinin basınç kuvveti farkından kaynaklandığını açıklar.	1	0	1 0
Titreşim, dalga hareketi, dalga boyu, periyot, frekans, hız ve genlik kavramlarını açıklar.	1	1	0 100
Işık şiddeti, ışık akısı ve aydınlanma şiddeti kavramları arasında ilişki kurar.	1	0	1 0
KAZANIM BELİRTİLMEMİŞ	3	1	2 33

TYT Kimya			
Sıvılarda viskoziteyi etkileyen faktörleri açıklar.	S	D	Y B%
Çözünmüş madde oranını belirten ifadeleri yorumlar.	1	1	0 100
KAZANIM BELİRTİLMEMİŞ	5	4	1 80

TYT Biyoloji			
Canlıların yapısını oluşturan organik ve inorganik bileşiklerini açıklar.	S	D	Y B%
Hücre zarından madde geçişine ilişkin kontrollü bir deney yapar.	1	1	0 100
Canlıların sınıflandırılmasında kullanılan âlemleri ve bu âlemlerin genel özelliklerini açıklar.	1	1	0 100
Canlılardaki beslenme şekillerini örneklerle açıklar.	1	1	0 100
Kalıtımın genel esaslarını açıklar.	1	1	0 100
KAZANIM BELİRTİLMEMİŞ	1	1	0 100

Soru No	1234567890123456789012345678901234567890
TYT Türkçe	CECEDADBEaDBDAACDCCEAbAbBbcADCBBDDCCaDCEE
Cevap Anahtarı	B CECEDADBEaDBDAACDCCEADABADADCBBDDCCBDCCEE
TYT Sosyal	EDB CBcdceEACDBeCECb
Cevap Anahtarı	B EDBACBAEDCEACDBCCEDDECCA
TYT Matematik	DB BAAd AE DCEaaDaDAbBAbBeaDdb CcBA B E
Cevap Anahtarı	B DBEBACECAEEDCEECDBDAECABBBCDDEECDBAABCDE
TYT Fen	eedcCdDDeBAbDDbDCCEE
Cevap Anahtarı	B CABECDBDCBAbDDbDCCEE

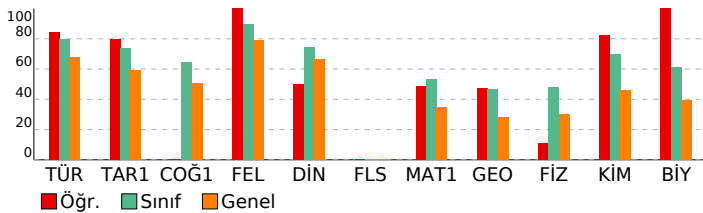

**SONUÇ BELGESİ**

İSTANBUL / BEYLİKDÜZÜ / DÜNYA ETÜT MERKEZİ

**ÜÇDÖRTBEŞ TYT TÜRKİYE GENELİ SON PROVA MAYIS 2026**

**DERSLERE GÖRE ANALİZ**

Öğrenci	Numara	Sınıf
HASAN ALPASLAN	0	12-XX

Puan Türü	Puan	Genel Ortalama	Dereceler				
			Snf	Kurum	İlçe	İl	Genel
TYT	▼ 310,435	322,390	117	137	460	10136	107933
Katılımlar:			128	150	675	17016	189687

Ders	Soru	Doğru	Yanlış	Net	Başarı %	Sınıf Ort.	Kurum Ort.	Genel Ort.
Türkçe	40	33	6	31,50	79	▼ 31,96	▼ 31,96	▲ 27,20
Tarih-1	5	1	3	0,25	5	▼ 3,69	▼ 3,76	▼ 2,95
Coğrafya-1	5	4	0	4,00	80	▲ 3,21	▲ 3,26	▲ 2,52
Felsefe	5	5	0	5,00	100	▲ 4,49	▲ 4,47	▲ 3,94
Din Kül. ve Ahl. Bil.	5	3	2	2,50	50	▼ 3,71	▼ 3,74	▼ 3,31
Felsefe (Seçmeli)	5	0	0	0,00	0	◆ 0,00	◆ 0,00	▼ 0,01
TYT Sosyal	20	13	5	11,75	59	▼ 15,10	▼ 15,23	▼ 12,72
Matematik-1	30	6	2	5,50	18	▼ 16,06	▼ 16,26	▼ 10,35
Geometri	10	2	2	1,50	15	▼ 4,63	▼ 4,69	▼ 2,82
TYT Matematik	40	8	4	7,00	18	▼ 20,70	▼ 20,94	▼ 13,17
Fizik	7	4	2	3,50	50	▲ 3,34	▲ 3,48	▲ 2,09
Kimya	7	3	3	2,25	32	▼ 4,86	▼ 4,86	▼ 3,21
Biyoloji	6	1	3	0,25	4	▼ 3,66	▼ 3,71	▼ 2,38
TYT Fen	20	8	8	6,00	30	▼ 11,87	▼ 12,05	▼ 7,68
<b>Toplam:</b>	<b>120</b>	<b>62</b>	<b>23</b>	<b>56,25</b>	<b>47</b>	<b>▼ 79,62</b>	<b>▼ 80,18</b>	<b>▼ 60,77</b>

Soru No	1234567890123456789012345678901234567890
TYT Türkçe	edCDDA aBEAABDCCDADBEBAADCBDeBaCBEEEDC
Cevap Anahtarı	A CECEDDABDBEAABDCCDADBEBAADCBDDBCBEEEDC
TYT Sosyal	e EeeB CAEAECBDeEbDC
Cevap Anahtarı	A BAEDCBDCAEAECEBDCEDCEDCAC
TYT Matematik	DB BCA b a C Cad A
Cevap Anahtarı	A DBEABCAEECDCEECDCBEDABCBCBDDCEBDAACBED
TYT Fen	ceADE BeDaDcA cbc E
Cevap Anahtarı	A BCADECBDBDBADECDEEC

TYT Türkçe	S	D	Y	B%
Türkçe	40	33	6	83
KAZANIM BELİRTİLMEMİŞ				
TYT Sosyal	S	D	Y	B%
Tarih-1	1	0	1	0
İlk ve Orta Çağlarda İÇ Asya'daki Türk siyasi teşekküllerinin güç ve yönetim yapısını açıklar.	1	0	1	0
Türklerin Anadolu'ya yerleşmeye başlaması ile Türkiye Selçuklu Devleti'nin yıkılışı arasındaki süreçte meydana gelen	1	0	0	0
Millî Mücadele sonucunda kazanılan diplomatik başarıları ülkemizin bağımsızlığı açısından değerlendirir.	2	1	1	50
1453-1683 yılları arasında Osmanlı Devleti'nde gerçekleşen önemli isyanların neden ve sonuçlarını müzakere edeb	1	0	1	0
Coğrafya-1	S	D	Y	B%
Bilgileri haritalara aktarmada kullanılan yöntem ve teknikleri açıklar.	1	1	0	100
Yeryüzündeki farklı iklim tiplerinin özellikleri ve dağılımı hakkında çıkarımlarda bulunur.	1	0	0	0
Nüfus piramitlerinden hareketle nüfusun yapısıyla ilgili çıkarımlarda bulunur.	1	1	0	100
Dünyadaki farklı bölge örneklerini, özellikleri ve bölge belirlemede kullanılan kriterler açısından değerlendirir.	1	1	0	100
Afetlerin oluşum nedenlerini ve özelliklerini açıklar.	1	1	0	100
Felsefe	S	D	Y	B%
Bilgi felsefesinin konusunu ve problemlerini açıklar.	1	1	0	100
MS 2. yüzyıl-MS 15. yüzyıl felsefesini hazırlayan düşünce ortamını açıklar.	1	1	0	100
Ahlak felsefesinin konusunu, kavramlarını ve problemlerini muhakeme edebilme	1	1	0	100
KAZANIM BELİRTİLMEMİŞ	2	2	0	100
Din Kül. ve Ahl. Bil.	S	D	Y	B%
Hız Muhammed'in (sav) beşeri ve peygamberlik yönünü özetleyebilme	1	0	1	0
Allah'ın varlığı ve birliği konusunda akli ve nakli delilleri analiz eder.	1	1	0	100
Kur'an'ı Kerim'de geçen bazı kavramları yorumlar.	1	0	1	0
Dini yorum farklılıklarının ortaya çıkış sebeplerini sentezleyebilme	1	1	0	100
Hız Muhammed'in örnek şahsiyetini tanıtır.	1	1	0	100
Felsefe (Seçmeli)	S	D	Y	B%
Varlık felsefesinin konusunu ve problemlerini açıklar.	1	0	0	0
18. yüzyıl -19. yüzyıl felsefesini hazırlayan düşünce ortamını açıklar.	1	0	0	0
Siyaset felsefesinin konusunu, kavramlarını ve problemlerini muhakeme edebilme	1	0	0	0
KAZANIM BELİRTİLMEMİŞ	2	0	0	0
TYT Matematik	S	D	Y	B%
Matematik-1	30	6	2	20
KAZANIM BELİRTİLMEMİŞ				
Geometri	S	D	Y	B%
KAZANIM BELİRTİLMEMİŞ	10	2	2	20
TYT Fen	S	D	Y	B%
Fizik	7	4	2	57
Fiziksel nicelikleri sınıflandırır.	1	0	1	0
Durgun akışkanlarda cisimlere etki eden kaldırma kuvvetinin basınç kuvveti farkından kaynaklandığını açıklar.	1	0	1	0
Titreşim, dalga hareketi, dalga boyu, periyot, frekans, hız ve genlik kavramlarını açıklar.	1	0	0	0
Işık şiddeti, ışık akısı ve aydınlanma şiddeti kavramları arasında ilişki kurar.	1	1	0	100
KAZANIM BELİRTİLMEMİŞ	3	3	0	100
Kimya	S	D	Y	B%
Sıvılarda viskoziteyi etkileyen faktörleri açıklar.	1	1	0	100
Çözünmüş madde oranını belirten ifadeleri yorumlar.	1	1	0	100
KAZANIM BELİRTİLMEMİŞ	5	1	3	20
Biyoloji	S	D	Y	B%
Canlıların yapısını oluşturan organik ve inorganik bileşikleri açıklar.	1	0	1	0
Hücre zarından madde geçişine ilişkin kontrollü bir deney yapar.	1	0	1	0
Canlıların sınıflandırılmasında kullanılan âlemleri ve bu âlemlerin genel özelliklerini açıklar.	1	0	1	0
Canlılardaki beslenme şekillerini örneklerle açıklar.	1	1	0	100
Kalıtımın genel esaslarını açıklar.	1	0	0	0
KAZANIM BELİRTİLMEMİŞ	1	0	0	0

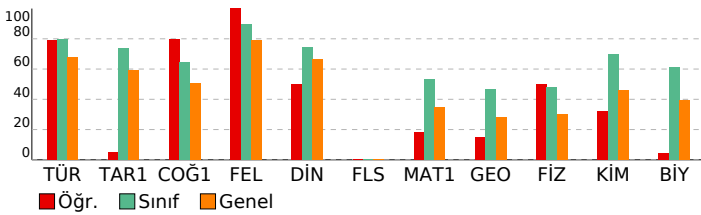

# SONUÇ BELGESİ

İSTANBUL / BEYLİKDÜZÜ / DÜNYA ETÜT MERKEZİ

# ÜÇDÖRTBEŞ TYT TÜRKİYE GENELİ SON PROVA MAYIS 2026

DERSLERE GÖRE ANALİZ

Öğrenci	Numara	Sınıf
İBRAHİM YAZAR	0	12-XX

<b>TYT Türkçe</b>			
Türkçe	S	D	Y B%
KAZANIM BELİRTİLMEMİŞ	40	34	4 85

Puan Türü	Puan	Genel Ortalama	Dereceler				
			Snf	Kurum	İlçe	İl	Genel
TYT	▲ 399,766	322,390	50	59	159	3370	35959
Katılımlar:			128	150	675	17016	189687

<b>TYT Sosyal</b>			
<b>Tarih-1</b>			
İlk ve Orta Çağlarda İÇ Asya'daki Türk siyasi teşekküllerinin güç ve yönetim yapısını açıklar.	S	D	Y B%
Türklerin Anadolu'ya yerleşmeye başlaması ile Türkiye Selçuklu Devleti'nin yıkılışı arasındaki süreç meydana geldi	1	1	0 100
Millî Mücadele sonucunda kazanılan diplomatik başarıları ülkemizin bağımsızlığı açısından değerlendirir.	2	2	0 100
1453-1683 yılları arasında Osmanlı Devleti'nde gerçekleşen önemli isyanların neden ve sonuçlarını müzakere edeb	1	1	0 100

Ders	Soru	Doğru	Yanlış	Net	Başarı %	Sınıf Ort.	Kurum Ort.	Genel Ort.
Türkçe	40	34	4	33,00	83	▲ 31,96	▲ 31,96	▲ 27,20
Tarih-1	5	5	0	5,00	100	▲ 3,69	▲ 3,76	▲ 2,95
Coğrafya-1	5	5	0	5,00	100	▲ 3,21	▲ 3,26	▲ 2,52
Felsefe	5	4	0	4,00	80	▼ 4,49	▼ 4,47	▲ 3,94
Din Kül. ve Ahl. Bil.	5	5	0	5,00	100	▲ 3,71	▲ 3,74	▲ 3,31
Felsefe (Seçmeli)	5	0	0	0,00	0	◆ 0,00	◆ 0,00	▼ 0,01
TYT Sosyal	20	19	0	19,00	95	▲ 15,10	▲ 15,23	▲ 12,72
Matematik-1	30	21	4	20,00	67	▲ 16,06	▲ 16,26	▲ 10,35
Geometri	10	5	0	5,00	50	▲ 4,63	▲ 4,69	▲ 2,82
TYT Matematik	40	26	4	25,00	63	▲ 20,70	▲ 20,94	▲ 13,17
Fizik	7	6	1	5,75	82	▲ 3,34	▲ 3,48	▲ 2,09
Kimya	7	3	2	2,50	36	▼ 4,86	▼ 4,86	▼ 3,21
Biyoloji	6	2	3	1,25	21	▼ 3,66	▼ 3,71	▼ 2,38
TYT Fen	20	11	6	9,50	48	▼ 11,87	▼ 12,05	▲ 7,68
<b>Toplam:</b>	<b>120</b>	<b>90</b>	<b>14</b>	<b>86,50</b>	<b>72</b>	▲ 79,62	▲ 80,18	▲ 60,77

<b>TYT Matematik</b>			
<b>Matematik-1</b>			
Varlık felsefesinin konusunu ve problemlerini açıklar.	S	D	Y B%
18. yüzyıl -19. yüzyıl felsefesini hazırlayan düşünce ortamını açıklar.	1	1	0 0 0
Siyaset felsefesinin konusunu, kavramlarını ve problemlerini muhakeme edebilme	1	0	0 0 0
KAZANIM BELİRTİLMEMİŞ	2	0	0 0 0

<b>TYT Fen</b>			
<b>Fizik</b>			
Fiziksel nicelikleri sınıflandırır.	S	D	Y B%
Durgun akışkanlarda cisimlere etki eden kaldırma kuvvetinin basınç kuvveti farkından kaynaklandığını açıklar.	1	1	0 100
Titreşim, dalga hareketi, dalga boyu, periyot, frekans, hız ve genlik kavramlarını açıklar.	1	1	0 100
Işık şiddeti, ışık akısı ve aydınlanma şiddeti kavramları arasında ilişki kurar.	1	0	1 0 0
KAZANIM BELİRTİLMEMİŞ	3	3	0 100

Soru No	1234567890123456789012345678901234567890
TYT Türkçe	CECEbDA DBEA BcCCcDAbBEBAAADCBDDBCaBEEDC
Cevap Anahtarı	A CECEDDABDBEAABDCCcDADBEBAADCBDDBCCBEEDC
TYT Sosyal	BAEDCBDCAEAE BDCECDC
Cevap Anahtarı	A BAEDCBDCAEAEBCDCECDCEDCAC
TYT Matematik	B ABcAEEDCb CDCBEDcBCA ceDE B A BED
Cevap Anahtarı	A DBEABcAEEDCCEEDCBEDABcABCBDDCEBDAACBED
TYT Fen	BCADECc DBD ecebDd C
Cevap Anahtarı	A BCADCECBDBDBADBCDEEC

<b>TYT Fen</b>			
<b>Kimya</b>			
Sıvılarda viskoziteyi etkileyen faktörleri açıklar.	S	D	Y B%
Çözünmüş madde oranını belirten ifadeleri yorumlar.	1	1	0 100
KAZANIM BELİRTİLMEMİŞ	5	2	1 40

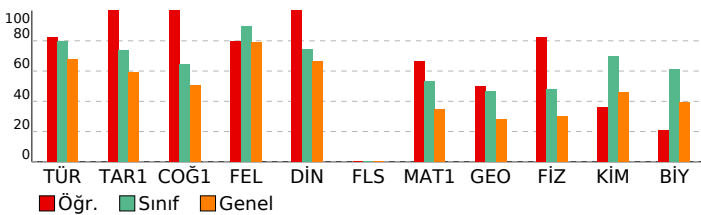

# SONUÇ BELGESİ

İSTANBUL / BEYLİKDÜZÜ / DÜNYA ETÜT MERKEZİ

# ÜÇDÖRTBEŞ TYT TÜRKİYE GENELİ SON PROVA MAYIS 2026

DERSLERE GÖRE ANALİZ

Öğrenci	Numara	Sınıf
İBRAHİM YURTSEVER	0	12-XX

TYT Türkçe			
Türkçe	S	D	Y B%
KAZANIM BELİRTİLMEMİŞ	40	37	3 93

Puan Türü	Puan	Genel Ortalama	Dereceler				
			Snf	Kurum	İlçe	İl	Genel
TYT	▲ 456,010	322,390	7	8	14	556	5422
Katılımlar:			128	150	675	17016	189687

TYT Sosyal			
Tarih-1	S	D	Y B%
İlk ve Orta Çağlarda İÇ Asya'daki Türk siyasi teşekküllerinin güç ve yönetim yapısını açıklar.	1	1	0 100
Türklerin Anadolu'ya yerleşmeye başlaması ile Türkiye Selçuklu Devleti'nin yıkılışı arasındaki süreçte meydana gelen	1	0	0 0
Millî Mücadele sonucunda kazanılan diplomatik başarıları ülkemizin bağımsızlığı açısından değerlendirir.	2	2	0 100
1453-1683 yılları arasında Osmanlı Devleti'nde gerçekleşen önemli isyanların neden ve sonuçlarını müzakere edeb	1	0	1 0

TYT Sosyal			
Coğrafya-1	S	D	Y B%
Bilgileri haritalara aktarmada kullanılan yöntem ve teknikleri açıklar.	1	1	0 100
Yeryüzündeki farklı iklim tiplerinin özellikleri ve dağılışı hakkında çıkarımlarda bulunur.	1	0	1 0
Nüfus piramitlerinden hareketle nüfusun yapısıyla ilgili çıkarımlarda bulunur.	1	0	1 0
Dünyadaki farklı bölge örneklerini, özellikleri ve bölge belirlemede kullanılan kriterler açısından değerlendirir.	1	1	0 100
Afetlerin oluşum nedenlerini ve özelliklerini açıklar.	1	1	0 100

Ders	Soru	Doğru	Yanlış	Net	Başarı %	Sınıf Ort.	Kurum Ort.	Genel Ort.
Türkçe	40	37	3	36,25	91	▲ 31,96	▲ 31,96	▲ 27,20
Tarih-1	5	3	1	2,75	55	▼ 3,69	▼ 3,76	▼ 2,95
Coğrafya-1	5	3	2	2,50	50	▼ 3,21	▼ 3,26	▼ 2,52
Felsefe	5	4	1	3,75	75	▼ 4,49	▼ 4,47	▼ 3,94
Din Kült. ve Ahl. Bil.	5	5	0	5,00	100	▲ 3,71	▲ 3,74	▲ 3,31
Felsefe (Seçmeli)	5	0	0	0,00	0	◆ 0,00	◆ 0,00	▼ 0,01
TYT Sosyal	20	15	4	14,00	70	▼ 15,10	▼ 15,23	▲ 12,72
Matematik-1	30	29	1	28,75	96	▲ 16,06	▲ 16,26	▲ 10,35
Geometri	10	10	0	10,00	100	▲ 4,63	▲ 4,69	▲ 2,82
TYT Matematik	40	39	1	38,75	97	▲ 20,70	▲ 20,94	▲ 13,17
Fizik	7	6	1	5,75	82	▲ 3,34	▲ 3,48	▲ 2,09
Kimya	7	7	0	7,00	100	▲ 4,86	▲ 4,86	▲ 3,21
Biyoloji	6	4	2	3,50	58	▼ 3,66	▼ 3,71	▲ 2,38
TYT Fen	20	17	3	16,25	81	▲ 11,87	▲ 12,05	▲ 7,68
<b>Toplam:</b>	<b>120</b>	<b>108</b>	<b>11</b>	<b>105,25</b>	<b>88</b>	▲ 79,62	▲ 80,18	▲ 60,77

TYT Sosyal			
Felsefe	S	D	Y B%
Bilgi felsefesinin konusunu ve problemlerini açıklar.	1	0	1 0
MS 2. yüzyıl-MS 15. yüzyıl felsefesini hazırlayan düşünce ortamını açıklar.	1	1	0 100
Ahlak felsefesinin konusunu, kavramlarını ve problemlerini muhakeme edebilme	1	1	0 100
KAZANIM BELİRTİLMEMİŞ	2	2	0 100

TYT Sosyal			
Din Kült. ve Ahl. Bil.	S	D	Y B%
Hiz. Muhammed'in (sav) beşeri ve peygamberlik yönünü özetleyebilme	1	1	0 100
Allah'ın varlığı ve birliği konusunda akli ve nakli delilleri analiz eder.	1	1	0 100
Kur'an'ı Kerim'de geçen bazı kavramları yorumlar.	1	1	0 100
Dini yorum farklılıklarının ortaya çıkış sebeplerini sentezleyebilme	1	1	0 100
Hiz. Muhammed'in örnek şahsiyetini tanıtır.	1	1	0 100

TYT Sosyal			
Felsefe (Seçmeli)	S	D	Y B%
Varlık felsefesinin konusunu ve problemlerini açıklar.	1	0	0 0
18. yüzyıl -19. yüzyıl felsefesini hazırlayan düşünce ortamını açıklar.	1	0	0 0
Siyaset felsefesinin konusunu, kavramlarını ve problemlerini muhakeme edebilme	1	0	0 0
KAZANIM BELİRTİLMEMİŞ	2	0	0 0

TYT Matematik			
Matematik-1	S	D	Y B%
KAZANIM BELİRTİLMEMİŞ	30	29	1 97
Geometri	S	D	Y B%
KAZANIM BELİRTİLMEMİŞ	10	10	0 100

TYT Fen			
Fizik	S	D	Y B%
Fiziksel nicelikleri sınıflandırır.	1	1	0 100
Durgun akışkanlarda cisimlere etki eden kaldırma kuvvetinin basınç kuvveti farkından kaynaklandığını açıklar.	1	1	0 100
Titreşim, dalga hareketi, dalga boyu, periyot, frekans, hız ve genlik kavramlarını açıklar.	1	1	0 100
Işık şiddeti, ışık akısı ve aydınlanma şiddeti kavramları arasında ilişki kurar.	1	0	1 0
KAZANIM BELİRTİLMEMİŞ	3	3	0 100

TYT Fen			
Kimya	S	D	Y B%
Sıvılarda viskoziteyi etkileyen faktörleri açıklar.	1	1	0 100
Çözünmüş madde oranını belirten ifadeleri yorumlar.	1	1	0 100
KAZANIM BELİRTİLMEMİŞ	5	5	0 100

TYT Fen			
Biyoloji	S	D	Y B%
Canlıların yapısını oluşturan organik ve inorganik bileşikler açıklar.	1	1	0 100
Hücre zarından madde geçişine ilişkin kontrollü bir deney yapar.	1	1	0 100
Canlıların sınıflandırılmasında kullanılan âlemleri ve bu âlemlerin genel özelliklerini açıklar.	1	1	0 100
Canlılardaki beslenme şekillerini örneklerle açıklar.	1	1	0 100
Kalıtımın genel esaslarını açıklar.	1	0	1 0
KAZANIM BELİRTİLMEMİŞ	1	0	1 0

Soru No	1234567890123456789012345678901234567890
TYT Türkçe	CdCEDDABDBEAABDCCDADbEBEAAAcCBDDbCCBEEDC
Cevap Anahtarı	A CECEDDABDBEAABDCCDADbEBEAAAcCBDDbCCBEEDC
TYT Sosyal	B EdDbceAEAEbBDCECDC
Cevap Anahtarı	A BAEDCBDAEAEbBDCECDC
TYT Matematik	DBEABCAEECDCEECDCBEDABACBBDdbCEBDAACBED
Cevap Anahtarı	A DBEABCAEECDCEECDCBEDABACBBDDECEBDAACBED
TYT Fen	BCADECcCDBDBADBCDcEd
Cevap Anahtarı	A BCADCECBDBDBADBCDEEC

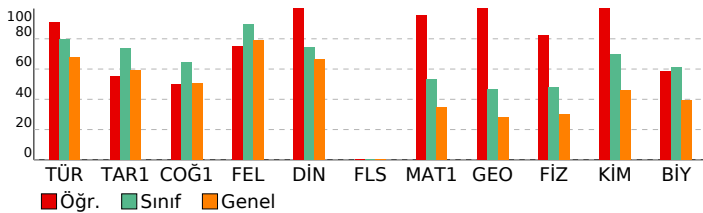

# SONUÇ BELGESİ

İSTANBUL / BEYLİKDÜZÜ / DÜNYA ETÜT MERKEZİ

# ÜÇDÖRTBEŞ TYT TÜRKİYE GENELİ SON PROVA MAYIS 2026

DERSLERE GÖRE ANALİZ

Öğrenci	Numara	Sınıf
İDİL ÇİL	0	12-XX

Puan Türü	Puan	Genel Ortalama	Dereceler				
			Snf	Kurum	İlçe	İl	Genel
TYT	▲ 416,360	322,390	38	46	109	2362	24725
Katılımlar:			128	150	675	17016	189687

Ders	Soru	Doğru	Yanlış	Net	Başarı %	Sınıf Ort.	Kurum Ort.	Genel Ort.
Türkçe	40	38	2	37,50	94	▲ 31,96	▲ 31,96	▲ 27,20
Tarih-1	5	4	1	3,75	75	▲ 3,69	▼ 3,76	▲ 2,95
Coğrafya-1	5	4	1	3,75	75	▲ 3,21	▲ 3,26	▲ 2,52
Felsefe	5	5	0	5,00	100	▲ 4,49	▲ 4,47	▲ 3,94
Din Kül. ve Ahl. Bil.	5	5	0	5,00	100	▲ 3,71	▲ 3,74	▲ 3,31
Felsefe (Seçmeli)	5	0	0	0,00	0	◆ 0,00	◆ 0,00	▼ 0,01
TYT Sosyal	20	18	2	17,50	88	▲ 15,10	▲ 15,23	▲ 12,72
Matematik-1	30	13	4	12,00	40	▼ 16,06	▼ 16,26	▲ 10,35
Geometri	10	6	1	5,75	58	▲ 4,63	▲ 4,69	▲ 2,82
TYT Matematik	40	19	5	17,75	44	▼ 20,70	▼ 20,94	▲ 13,17
Fizik	7	6	1	5,75	82	▲ 3,34	▲ 3,48	▲ 2,09
Kimya	7	7	0	7,00	100	▲ 4,86	▲ 4,86	▲ 3,21
Biyoloji	6	6	0	6,00	100	▲ 3,66	▲ 3,71	▲ 2,38
TYT Fen	20	19	1	18,75	94	▲ 11,87	▲ 12,05	▲ 7,68
<b>Toplam:</b>	<b>120</b>	<b>94</b>	<b>10</b>	<b>91,50</b>	<b>76</b>	▲ 79,62	▲ 80,18	▲ 60,77

Soru No	1234567890123456789012345678901234567890
TYT Türkçe	CECEDDABDBEAABDCCDADBEBAAdcCBDDBCCBEEDC
Cevap Anahtarı	A CECEDDABDBEAABDCCDADBEBAAdcCBDDBCCBEEDC
TYT Sosyal	BAEDdBDCeEAECBDCECDC
Cevap Anahtarı	A BAEDDCBDAEAECEBDCECDC
TYT Matematik	DB A CeEECD EECDCa ecCEBDa E
Cevap Anahtarı	A DBEABCAEECDCEECDCBEDABCBCBDDCEBDAACBED
TYT Fen	BCADECcCDBDBADBCDEEC
Cevap Anahtarı	A BCADECBDBADBCDEEC

TYT Türkçe	S	D	Y	B%
Türkçe				
KAZANIM BELİRTİLMEMİŞ	40	38	2	95
TYT Sosyal	S	D	Y	B%
Tarih-1				
İlk ve Orta Çağlarda İÇ Asya'daki Türk siyasi teşekküllerinin güç ve yönetim yapısını açıklar.	1	1	0	100
Türklerin Anadolu'ya yerleşmeye başlaması ile Türkiye Selçuklu Devleti'nin yıkılışı arasındaki süreçte meydana gelen	1	1	0	100
Millî Mücadele sonucunda kazanılan diplomatik başarıları ülkemizin bağımsızlığı açısından değerlendirir.	2	2	0	100
1453-1683 yılları arasında Osmanlı Devleti'nde gerçekleşen önemli isyanların neden ve sonuçlarını müzakere edeb	1	0	1	0
Coğrafya-1				
Bilgileri haritalara aktarmada kullanılan yöntem ve teknikleri açıklar.	1	1	0	100
Yeryüzündeki farklı iklim tiplerinin özellikleri ve dağılımı hakkında çıkarımlarda bulunur.	1	1	0	100
Nüfus piramitlerinden hareketle nüfusun yapısıyla ilgili çıkarımlarda bulunur.	1	1	0	100
Dünyadaki farklı bölge örneklerini, özellikleri ve bölge belirlemede kullanılan kriterler açısından değerlendirir.	1	0	1	0
Afetlerin oluşum nedenlerini ve özelliklerini açıklar.	1	1	0	100
Felsefe				
Bilgi felsefesinin konusunu ve problemlerini açıklar.	1	1	0	100
MS 2. yüzyıl-MS 15. yüzyıl felsefesini hazırlayan düşünce ortamını açıklar.	1	1	0	100
Ahlak felsefesinin konusunu, kavramlarını ve problemlerini muhakeme edebilme	1	1	0	100
KAZANIM BELİRTİLMEMİŞ	2	2	0	100
Din Kül. ve Ahl. Bil.				
Hz. Muhammed'in (sav) beşeri ve peygamberlik yönünü özetleyebilme	1	1	0	100
Allah'ın varlığı ve birliği konusunda akli ve nakli delilleri analiz eder.	1	1	0	100
Kur'an'ı Kerim'de geçen bazı kavramları yorumlar.	1	1	0	100
Dini yorum farklılıklarının ortaya çıkış sebeplerini sentezleyebilme	1	1	0	100
Hz. Muhammed'in örnek şahsiyetini tanıtır.	1	1	0	100
Felsefe (Seçmeli)				
Varlık felsefesinin konusunu ve problemlerini açıklar.	1	0	0	0
18. yüzyıl -19. yüzyıl felsefesini hazırlayan düşünce ortamını açıklar.	1	0	0	0
Siyaset felsefesinin konusunu, kavramlarını ve problemlerini muhakeme edebilme	1	0	0	0
KAZANIM BELİRTİLMEMİŞ	2	0	0	0
TYT Matematik	S	D	Y	B%
Matematik-1				
KAZANIM BELİRTİLMEMİŞ	30	13	4	43
Geometri				
KAZANIM BELİRTİLMEMİŞ	10	6	1	60
TYT Fen	S	D	Y	B%
Fizik				
Fiziksel nicelikleri sınıflandırır.	1	1	0	100
Durgun akışkanlarda cisimlere etki eden kaldırma kuvvetinin basınç kuvveti farkından kaynaklandığını açıklar.	1	1	0	100
Titreşim, dalga hareketi, dalga boyu, periyot, frekans, hız ve genlik kavramlarını açıklar.	1	1	0	100
Işık şiddeti, ışık akısı ve aydınlanma şiddeti kavramları arasında ilişki kurar.	1	0	1	0
KAZANIM BELİRTİLMEMİŞ	3	3	0	100
Kimya				
Sıvılarda viskoziteyi etkileyen faktörleri açıklar.	1	1	0	100
Çözünmüş madde oranını belirten ifadeleri yorumlar.	1	1	0	100
KAZANIM BELİRTİLMEMİŞ	5	5	0	100
Biyoloji				
Canlıların yapısını oluşturan organik ve inorganik bileşikleri açıklar.	1	1	0	100
Hücre zarından madde geçişine ilişkin kontrollü bir deney yapar.	1	1	0	100
Canlıların sınıflandırılmasında kullanılan âlemleri ve bu âlemlerin genel özelliklerini açıklar.	1	1	0	100
Canlılardaki beslenme şekillerini örneklerle açıklar.	1	1	0	100
Kalıtımın genel esaslarını açıklar.	1	1	0	100
KAZANIM BELİRTİLMEMİŞ	1	1	0	100

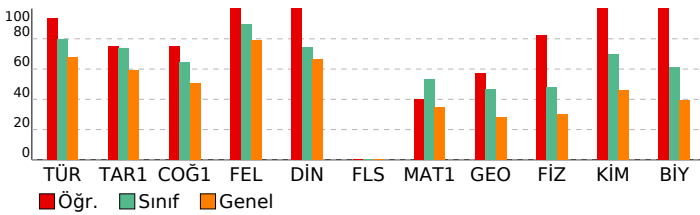

# SONUÇ BELGESİ

İSTANBUL / BEYLİKDÜZÜ / DÜNYA ETÜT MERKEZİ

# ÜÇDÖRTBEŞ TYT TÜRKİYE GENELİ SON PROVA MAYIS 2026

DERSLERE GÖRE ANALİZ

Öğrenci	Numara	Sınıf
İHSAN AKTAŞ	0	12-XX

Puan Türü	Puan	Genel Ortalama	Dereceler				
			Snf	Kurum	İlçe	İl	Genel
TYT	▲ 376,759	322,390	74	90	242	4946	52890
Katılımlar:			128	150	675	17016	189687

Ders	Soru	Doğru	Yanlış	Net	Başarı %	Sınıf Ort.	Kurum Ort.	Genel Ort.
Türkçe	40	32	5	30,75	77	▼ 31,96	▼ 31,96	▲ 27,20
Tarih-1	5	5	0	5,00	100	▲ 3,69	▲ 3,76	▲ 2,95
Coğrafya-1	5	3	2	2,50	50	▼ 3,21	▼ 3,26	▼ 2,52
Felsefe	5	4	1	3,75	75	▼ 4,49	▼ 4,47	▼ 3,94
Din Kül. ve Ahl. Bil.	5	5	0	5,00	100	▲ 3,71	▲ 3,74	▲ 3,31
Felsefe (Seçmeli)	5	0	0	0,00	0	◆ 0,00	◆ 0,00	▼ 0,01
TYT Sosyal	20	17	3	16,25	81	▲ 15,10	▲ 15,23	▲ 12,72
Matematik-1	30	18	9	15,75	53	▼ 16,06	▼ 16,26	▲ 10,35
Geometri	10	5	2	4,50	45	▼ 4,63	▼ 4,69	▲ 2,82
TYT Matematik	40	23	11	20,25	51	▼ 20,70	▼ 20,94	▲ 13,17
Fizik	7	4	3	3,25	46	▼ 3,34	▼ 3,48	▲ 2,09
Kimya	7	6	1	5,75	82	▲ 4,86	▲ 4,86	▲ 3,21
Biyoloji	6	3	3	2,25	38	▼ 3,66	▼ 3,71	▼ 2,38
TYT Fen	20	13	7	11,25	56	▼ 11,87	▼ 12,05	▲ 7,68
<b>Toplam:</b>	<b>120</b>	<b>85</b>	<b>26</b>	<b>78,50</b>	<b>65</b>	▼ 79,62	▼ 80,18	▲ 60,77

Soru No	1234567890123456789012345678901234567890
TYT Türkçe	CECdAAbBE cBDAACD C EADABbdADCBBDDCCDCEE
Cevap Anahtarı	B CECEdADBEbDBDAACDCCBEADABADADCBBDDCCDCEE
TYT Sosyal	EDBACBdEDaEAbDBCCECD
Cevap Anahtarı	B EDBACBAEDCEACDBCCEDDECCA
TYT Matematik	DB dACbCAdCdabaCDBDAd ABB eDDa CDBAc e E
Cevap Anahtarı	B DBEBACECAEEDCEECDBDAECABBBCDDEECDBAABCDE
TYT Fen	bAdECdCDeBAbDDaDbCEd
Cevap Anahtarı	B CABECDBDCBAbDDbDCCCEE

TYT Türkçe	S	D	Y	B%
Türkçe	40	32	5	80
KAZANIM BELİRTİLMEMİŞ				
TYT Sosyal	S	D	Y	B%
Tarih-1	1	1	0	100
İlk ve Orta Çağlarda İÇ Asya'daki Türk siyasi teşekküllerinin güç ve yönetim yapısını açıklar.	1	1	0	100
Türklerin Anadolu'ya yerleşmeye başlaması ile Türkiye Selçuklu Devleti'nin yıkılışı arasındaki süreçte meydana gelen	1	1	0	100
Millî Mücadele sonucunda kazanılan diplomatik başarıları ülkemizin bağımsızlığı açısından değerlendirir.	2	2	0	100
1453-1683 yılları arasında Osmanlı Devleti'nde gerçekleşen önemli isyanların neden ve sonuçlarını müzakere edeb	1	1	0	100
Coğrafya-1	1	0	1	0
Bilgileri haritalara aktarmada kullanılan yöntem ve teknikleri açıklar.	1	1	0	100
Yeryüzündeki farklı iklim tiplerinin özellikleri ve dağılımı hakkında çıkarımlarda bulunur.	1	1	0	100
Nüfus piramitlerinden hareketle nüfusun yapısıyla ilgili çıkarımlarda bulunur.	1	0	1	0
Dünyadaki farklı bölge örneklerini, özellikleri ve bölge belirlemede kullanılan kriterler açısından değerlendirir.	1	0	1	0
Afetlerin oluşum nedenlerini ve özelliklerini açıklar.	1	1	0	100
Felsefe	1	0	1	0
Bilgi felsefesinin konusunu ve problemlerini açıklar.	1	0	1	0
MS 2. yüzyıl-MS 15. yüzyıl felsefesini hazırlayan düşünce ortamını açıklar.	1	1	0	100
Ahlak felsefesinin konusunu, kavramlarını ve problemlerini muhakeme edebilme	1	1	0	100
KAZANIM BELİRTİLMEMİŞ	2	2	0	100
Din Kül. ve Ahl. Bil.	1	1	0	100
Hız, Muhammed'in (sav) beşeri ve peygamberlik yönünü özetleyebilme	1	1	0	100
Allah'ın varlığı ve birliği konusunda akli ve nakli delilleri analiz eder.	1	1	0	100
Kur'an'ı Kerim'de geçen bazı kavramları yorumlar.	1	1	0	100
Dini yorum farklılıklarının ortaya çıkış sebeplerini sentezleyebilme	1	1	0	100
Hız, Muhammed'in örnek şahsiyetini tanıtır.	1	1	0	100
Felsefe (Seçmeli)	1	0	1	0
Varlık felsefesinin konusunu ve problemlerini açıklar.	1	0	0	0
18. yüzyıl -19. yüzyıl felsefesini hazırlayan düşünce ortamını açıklar.	1	0	0	0
Siyaset felsefesinin konusunu, kavramlarını ve problemlerini muhakeme edebilme	1	0	0	0
KAZANIM BELİRTİLMEMİŞ	2	0	0	0
TYT Matematik	S	D	Y	B%
Matematik-1	30	18	9	60
KAZANIM BELİRTİLMEMİŞ				
Geometri	S	D	Y	B%
Geometri	10	5	2	50
KAZANIM BELİRTİLMEMİŞ				
TYT Fen	S	D	Y	B%
Fizik	7	4	3	57
Fiziksel nicelikleri sınıflandırır.	1	0	1	0
Durgun akışkanlarda cisimlere etki eden kaldırma kuvvetinin basınç kuvveti farkından kaynaklandığını açıklar.	1	0	1	0
Titreşim, dalga hareketi, dalga boyu, periyot, frekans, hız ve genlik kavramlarını açıklar.	1	1	0	100
Işık şiddeti, ışık akısı ve aydınlanma şiddeti kavramları arasında ilişki kurar.	1	0	1	0
KAZANIM BELİRTİLMEMİŞ	3	3	0	100
Kimya	7	6	1	86
Sıvılarda viskoziteyi etkileyen faktörleri açıklar.	1	1	0	100
Çözünmüş madde oranını belirten ifadeleri yorumlar.	1	1	0	100
KAZANIM BELİRTİLMEMİŞ	5	4	1	80
Biyoloji	S	D	Y	B%
Biyoloji	6	3	3	50
Canlıların yapısını oluşturan organik ve inorganik bileşikleri açıklar.	1	0	1	0
Hücre zarından madde geçişine ilişkin kontrollü bir deney yapar.	1	0	1	0
Canlıların sınıflandırılmasında kullanılan âlemleri ve bu âlemlerin genel özelliklerini açıklar.	1	1	0	100
Canlılardaki beslenme şekillerini örneklerle açıklar.	1	0	1	0
Kalıtımın genel esaslarını açıklar.	1	1	0	100
KAZANIM BELİRTİLMEMİŞ	1	1	0	100

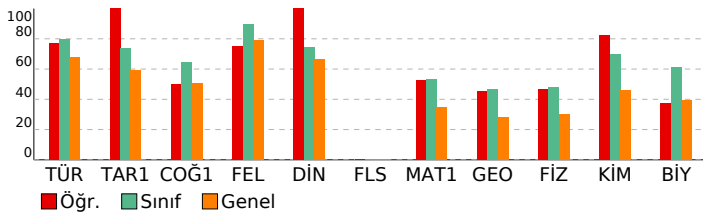

# SONUÇ BELGESİ

İSTANBUL / BEYLİKDÜZÜ / DÜNYA ETÜT MERKEZİ

Öğrenci	Numara	Sınıf
İLAYDA AĞGÜL	0	12-XX

Puan Türü	Puan	Genel Ortalama	Dereceler				
TYT	305,409	322,390	Snf	Kurum	İlçe	İl	Genel

Katılımlar:			128	150	675	17016	189687
-------------	--	--	-----	-----	-----	-------	--------

Ders	Soru	Doğru	Yanlış	Net	Başarı %	Sınıf Ort.	Kurum Ort.	Genel Ort.
Türkçe	40	36	3	35,25	88	▲31,96	▲31,96	▲27,20
Tarih-1	5	3	1	2,75	55	▼3,69	▼3,76	▼2,95
Coğrafya-1	5	4	0	4,00	80	▲3,21	▲3,26	▲2,52
Felsefe	5	4	1	3,75	75	▼4,49	▼4,47	▼3,94
Din Kül. ve Ahl. Bil.	5	4	0	4,00	80	▲3,71	▲3,74	▲3,31
Felsefe (Seçmeli)	5	0	0	0,00	0	◆0,00	◆0,00	▼0,01
TYT Sosyal	20	15	2	14,50	73	▼15,10	▼15,23	▲12,72
Matematik-1	30	5	3	4,25	14	▼16,06	▼16,26	▼10,35
Geometri	10	1	0	1,00	10	▼4,63	▼4,69	▼2,82
TYT Matematik	40	6	3	5,25	13	▼20,70	▼20,94	▼13,17
<b>Toplam:</b>	<b>120</b>	<b>57</b>	<b>8</b>	<b>55,00</b>	<b>46</b>	<b>▼79,62</b>	<b>▼80,18</b>	<b>▼60,77</b>

Soru No 1234567890123456789012345678901234567890

TYT Türkçe CECEDDA DeEAABDCCDADBEBAAbcCBDDDBCCBEEDC

Cevap Anahtarı A CECEDDADBDEAABDCCDADBEBAAADCBDDDBCCBEEDC

TYT Sosyal B EbCB CAEAEcBcCE DC

Cevap Anahtarı A BAEDCBDCAEAEcBDCEDCEDCAC

TYT Matematik d bB A D E C b B

Cevap Anahtarı A DBEABCAEECDCEECDCBEDABCABCBDDDECEBDAACBED

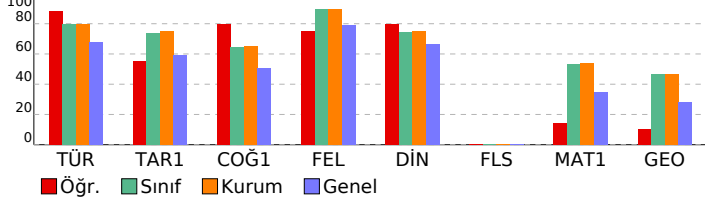

# ÜÇDÖRTBEŞ TYT TÜRKİYE GENELİ SON PROVA MAYIS 2026

DERSLERE GÖRE ANALİZ

TYT Türkçe	S	D	Y	B%
Türkçe	40	36	3	90
KAZANIM BELİRTİLMEMİŞ				

TYT Sosyal	S	D	Y	B%
Tarih-1	1	1	0	100
İlk ve Orta Çağlarda İÇ Asya'daki Türk siyasi teşekküllerinin güç ve yönetim yapısını açıklar.	1	1	0	100
Türklerin Anadolu'ya yerleşmeye başlaması ile Türkiye Selçuklu Devleti'nin yıkılışı arasındaki süreçte meydana gelen	1	0	0	0
Milî Mücadele sonucunda kazanılan diplomatik başarıları ülkemizin bağımsızlığı açısından değerlendirir.	2	1	1	50
1453-1683 yılları arasında Osmanlı Devleti'nde gerçekleşen önemli isyanların neden ve sonuçlarını müzakere edeb	1	1	0	100

Coğrafya-1	S	D	Y	B%
Bilgileri haritalara aktarmada kullanılan yöntem ve teknikleri açıklar.	1	1	0	100
Yeryüzündeki farklı iklim tiplerinin özellikleri ve dağılımları hakkında çıkarımlarda bulunur.	1	0	0	0
Nüfus piramitlerinden hareketle nüfusun yapısıyla ilgili çıkarımlarda bulunur.	1	1	0	100
Dünyadaki farklı bölge örneklerini, özellikleri ve bölge belirlemede kullanılan kriterler açısından değerlendirir.	1	1	0	100
Afetlerin oluşum nedenlerini ve özelliklerini açıklar.	1	1	0	100

Felsefe	S	D	Y	B%
Bilgi felsefesinin konusunu ve problemlerini açıklar.	1	1	0	100
MS 2. yüzyıl-MS 15. yüzyıl felsefesini hazırlayan düşünce ortamını açıklar.	1	1	0	100
Ahlak felsefesinin konusunu, kavramlarını ve problemlerini muhakeme edebilme	1	0	1	0
KAZANIM BELİRTİLMEMİŞ	2	2	0	100

Din Kül. ve Ahl. Bil.	S	D	Y	B%
Hiz. Muhammed'in (sav) beşeri ve peygamberlik yönünü özetleyebilme	1	1	0	100
Alah'ın varlığı ve birliği konusunda akli ve nakli delilleri analiz eder.	1	1	0	100
Kur'an'ı Kerim'de geçen bazı kavramları yorumlar.	1	0	0	0
Dini yorum farklılıklarının ortaya çıkış sebeplerini sentezleyebilme	1	1	0	100
Hiz. Muhammed'in örnek şahsiyetini tanıtır.	1	1	0	100

Felsefe (Seçmeli)	S	D	Y	B%
Varlık felsefesinin konusunu ve problemlerini açıklar.	1	0	0	0
18. yüzyıl -19. yüzyıl felsefesini hazırlayan düşünce ortamını açıklar.	1	0	0	0
Siyaset felsefesinin konusunu, kavramlarını ve problemlerini muhakeme edebilme	1	0	0	0
KAZANIM BELİRTİLMEMİŞ	2	0	0	0

TYT Matematik	S	D	Y	B%
Matematik-1	30	5	3	17
KAZANIM BELİRTİLMEMİŞ				

Geometri	S	D	Y	B%
KAZANIM BELİRTİLMEMİŞ	10	1	0	10

TYT Matematik	S	D	Y	B%
Matematik-1	30	5	3	17
KAZANIM BELİRTİLMEMİŞ				

Geometri	S	D	Y	B%
KAZANIM BELİRTİLMEMİŞ	10	1	0	10

# SONUÇ BELGESİ

İSTANBUL / BEYLİKDÜZÜ / DÜNYA ETÜT MERKEZİ

Öğrenci	Numara	Sınıf
İPEK SARIKAYA	0	12-XX

Puan Türü	Puan	Genel Ortalama	Dereceler				
			Snf	Kurum	İlçe	İl	Genel
TYT	▲ 413,183	322,390	43	52	125	2564	26785
Katılımlar:			128	150	675	17016	189687

Ders	Soru	Doğru	Yanlış	Net	Başarı %	Sınıf Ort.	Kurum Ort.	Genel Ort.
Türkçe	40	35	5	33,75	84	▲ 31,96	▲ 31,96	▲ 27,20
Tarih-1	5	4	0	4,00	80	▲ 3,69	▲ 3,76	▲ 2,95
Coğrafya-1	5	3	1	2,75	55	▼ 3,21	▼ 3,26	▲ 2,52
Felsefe	5	5	0	5,00	100	▲ 4,49	▲ 4,47	▲ 3,94
Din Kül. ve Ahl. Bil.	5	3	2	2,50	50	▼ 3,71	▼ 3,74	▼ 3,31
Felsefe (Seçmeli)	5	0	0	0,00	0	◆ 0,00	◆ 0,00	▼ 0,01
TYT Sosyal	20	15	3	14,25	71	▼ 15,10	▼ 15,23	▲ 12,72
Matematik-1	30	19	3	18,25	61	▲ 16,06	▲ 16,26	▲ 10,35
Geometri	10	7	1	6,75	68	▲ 4,63	▲ 4,69	▲ 2,82
TYT Matematik	40	26	4	25,00	63	▲ 20,70	▲ 20,94	▲ 13,17
Fizik	7	5	2	4,50	64	▲ 3,34	▲ 3,48	▲ 2,09
Kimya	7	7	0	7,00	100	▲ 4,86	▲ 4,86	▲ 3,21
Biyoloji	6	6	0	6,00	100	▲ 3,66	▲ 3,71	▲ 2,38
TYT Fen	20	18	2	17,50	88	▲ 11,87	▲ 12,05	▲ 7,68
<b>Toplam:</b>	<b>120</b>	<b>94</b>	<b>14</b>	<b>90,50</b>	<b>75</b>	<b>▲ 79,62</b>	<b>▲ 80,18</b>	<b>▲ 60,77</b>

Soru No	1234567890123456789012345678901234567890
TYT Türkçe	bECEbdAdDBEAABDCCDADBABAAcDCBDDBCCBEEDC
Cevap Anahtarı	A CECEDDABDBEAABDCCDADBEBAAADCBDDBCCBEEDC
TYT Sosyal	B EDCB aAEAECBDAeEDC
Cevap Anahtarı	A BAEDCBDAEAECBDCEDCEDCAC
TYT Matematik	BEABCAEEDCCEECDCBEDABCAECBDDCEBDeA BE
Cevap Anahtarı	A DBEABCAEEDCCEECDCBEDABCAECBDDCEBDAACBED
TYT Fen	dCADECcCDBDBADBCDEEC
Cevap Anahtarı	A BCADECBCDBDBADBCDEEC

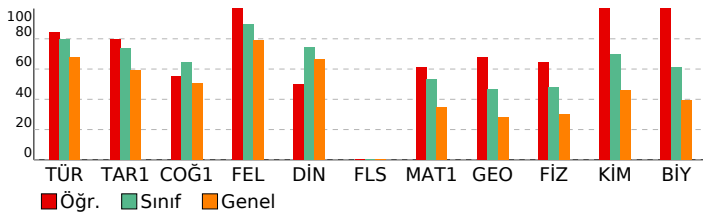

# ÜÇDÖRTBEŞ TYT TÜRKİYE GENELİ SON PROVA MAYIS 2026

DERSLERE GÖRE ANALİZ

<b>TYT Türkçe</b>	<b>S D Y B%</b>
Türkçe	40 35 5 88
KAZANIM BELİRTİLMEMİŞ	
<b>TYT Sosyal</b>	<b>S D Y B%</b>
Tarih-1	1 1 0 100
İlk ve Orta Çağlarda İÇ Asya'daki Türk siyasi teşekküllerinin güç ve yönetim yapısını açıklar.	
Türklerin Anadolu'ya yerleşmeye başlaması ile Türkiye Selçuklu Devleti'nin yıkılışı arasındaki süreçte meydana gelen	
Millî Mücadele sonucunda kazanılan diplomatik başarıları ülkemizin bağımsızlığı açısından değerlendirir.	
1453-1683 yılları arasında Osmanlı Devleti'nde gerçekleşen önemli isyanların neden ve sonuçlarını müzakere eder	
<b>Coğrafya-1</b>	<b>S D Y B%</b>
Bilgileri haritalara aktarmada kullanılan yöntem ve teknikleri açıklar.	
Yeryüzündeki farklı iklim tiplerinin özellikleri ve dağılımı hakkında çıkarımlarda bulunur.	
Nüfus piramitlerinden hareketle nüfusun yapısıyla ilgili çıkarımlarda bulunur.	
Dünyadaki farklı bölge örneklerini, özellikleri ve bölge belirlemede kullanılan kriterler açısından değerlendirir.	
Atetlerin oluşum nedenlerini ve özelliklerini açıklar.	
<b>Felsefe</b>	<b>S D Y B%</b>
Bilgi felsefesinin konusunu ve problemlerini açıklar.	
MS 2. yüzyıl-MS 15. yüzyıl felsefesini hazırlayan düşünce ortamını açıklar.	
Ahlak felsefesinin konusunu, kavramlarını ve problemlerini muhakeme edebilme	
KAZANIM BELİRTİLMEMİŞ	
<b>Din Kül. ve Ahl. Bil.</b>	<b>S D Y B%</b>
Hz. Muhammed'in (sav) beşeri ve peygamberlik yönünü özetleyebilme	
Allah'ın varlığı ve birliği konusunda akli ve nakli delilleri analiz eder.	
Kur'an'ı Kerim'de geçen bazı kavramları yorumlar.	
Dini yorum farklılıklarının ortaya çıkış sebeplerini sentezleyebilme	
Hz. Muhammed'in örnek şahsiyetini tanıtır.	
<b>Felsefe (Seçmeli)</b>	<b>S D Y B%</b>
Varlık felsefesinin konusunu ve problemlerini açıklar.	
18. yüzyıl -19. yüzyıl felsefesini hazırlayan düşünce ortamını açıklar.	
Siyaset felsefesinin konusunu, kavramlarını ve problemlerini muhakeme edebilme	
KAZANIM BELİRTİLMEMİŞ	
<b>TYT Matematik</b>	<b>S D Y B%</b>
Matematik-1	30 19 3 63
KAZANIM BELİRTİLMEMİŞ	
<b>Geometri</b>	<b>S D Y B%</b>
KAZANIM BELİRTİLMEMİŞ	
<b>TYT Fen</b>	<b>S D Y B%</b>
Fizik	7 5 2 64
Fiziksel nicelikleri sınıflandırır.	
Durgun akışkanlarda cisimlere etki eden kaldırma kuvvetinin basınç kuvveti farkından kaynaklandığını açıklar.	
Titreşim, dalga hareketi, dalga boyu, periyot, frekans, hız ve genlik kavramlarını açıklar.	
Işık şiddeti, ışık akısı ve aydınlanma şiddeti kavramları arasında ilişki kurar.	
KAZANIM BELİRTİLMEMİŞ	
<b>Kimya</b>	<b>S D Y B%</b>
Sıvılarda viskoziteyi etkileyen faktörleri açıklar.	
Çözünmüş madde oranını belirten ifadeleri yorumlar.	
KAZANIM BELİRTİLMEMİŞ	
<b>Biyoloji</b>	<b>S D Y B%</b>
Canlıların yapısını oluşturan organik ve inorganik bileşiklerini açıklar.	
Hücre zarından madde geçişine ilişkin kontrollü bir deney yapar.	
Canlıların sınıflandırılmasında kullanılan âlemleri ve bu âlemlerin genel özelliklerini açıklar.	
Canlılardaki beslenme şekillerini örneklerle açıklar.	
Kalıtımın genel esaslarını açıklar.	
KAZANIM BELİRTİLMEMİŞ	

# SONUÇ BELGESİ

İSTANBUL / BEYLİKDÜZÜ / DÜNYA ETÜT MERKEZİ

Öğrenci	Numara	Sınıf
İREM ÖZCAN	0	12-XX

Puan Türü	Puan	Genel Ortalama	Dereceler				
			Snf	Kurum	İlçe	İl	Genel

TYT	▲ 403,123	322,390	46	55	148	3164	33592
-----	-----------	---------	----	----	-----	------	-------

Katılımlar:			128	150	675	17016	189687
-------------	--	--	-----	-----	-----	-------	--------

Ders	Soru	Doğru	Yanlış	Net	Başarı %	Sınıf Ort.	Kurum Ort.	Genel Ort.
Türkçe	40	37	3	36,25	91	▲ 31,96	▲ 31,96	▲ 27,20
Tarih-1	5	2	2	1,50	30	▼ 3,69	▼ 3,76	▼ 2,95
Coğrafya-1	5	3	2	2,50	50	▼ 3,21	▼ 3,26	▼ 2,52
Felsefe	5	5	0	5,00	100	▲ 4,49	▲ 4,47	▲ 3,94
Din Kül. ve Ahl. Bil.	5	4	1	3,75	75	▲ 3,71	▲ 3,74	▲ 3,31
Felsefe (Seçmeli)	5	0	0	0,00	0	◆ 0,00	◆ 0,00	▼ 0,01
TYT Sosyal	20	14	5	12,75	64	▼ 15,10	▼ 15,23	▲ 12,72
Matematik-1	30	18	2	17,50	58	▲ 16,06	▲ 16,26	▲ 10,35
Geometri	10	9	0	9,00	90	▲ 4,63	▲ 4,69	▲ 2,82
TYT Matematik	40	27	2	26,50	66	▲ 20,70	▲ 20,94	▲ 13,17
Fizik	7	3	1	2,75	39	▼ 3,34	▼ 3,48	▲ 2,09
Kimya	7	7	0	7,00	100	▲ 4,86	▲ 4,86	▲ 3,21
Biyoloji	6	3	3	2,25	38	▼ 3,66	▼ 3,71	▼ 2,38
TYT Fen	20	13	4	12,00	60	▲ 11,87	▼ 12,05	▲ 7,68
<b>Toplam:</b>	<b>120</b>	<b>91</b>	<b>14</b>	<b>87,50</b>	<b>73</b>	<b>▲ 79,62</b>	<b>▲ 80,18</b>	<b>▲ 60,77</b>

Soru No	1234567890123456789012345678901234567890
---------	--

TYT Türkçe	CECEDDAaDBEAABDCCDAcBEBAAADCBDDBCCaEEDC
------------	---

Cevap Anahtarı	A CECEDDABDBEAABDCCDADBEBAADCBDDBCBEEEDC
----------------	--

TYT Sosyal	e EbCbbaAEAEBCDCECC
------------	---------------------

Cevap Anahtarı	A BAEDCBDCAEAEBCDCECDCEDCAC
----------------	-----------------------------

TYT Matematik	DBEAd A CD EECDcB eC B BDD CEBDAA BED
---------------	---------------------------------------

Cevap Anahtarı	A DBEABCAEECDCECDCEDBEDABCBCBDDCEBDAACBED
----------------	---

TYT Fen	d ADE CDBDBADBCbbCC
---------	---------------------

Cevap Anahtarı	A BCADCECBDBDBADBCDEEC
----------------	------------------------

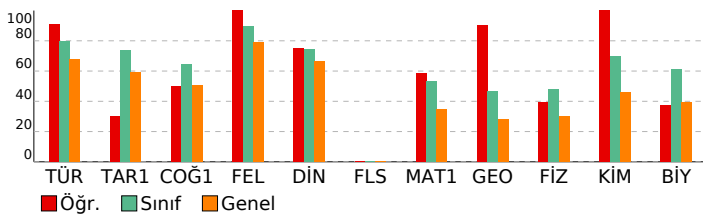

# ÜÇDÖRTBEŞ TYT TÜRKİYE GENELİ SON PROVA MAYIS 2026

DERSLERE GÖRE ANALİZ

TYT Türkçe	<b>S D Y B%</b>
Türkçe	1 0 1 0
KAZANIM BELİRTİLMEMİŞ	40 37 3 93

TYT Sosyal	<b>S D Y B%</b>
Tarih-1	1 0 1 0
İlk ve Orta Çağlarda İÇ Asya'daki Türk siyasi teşekküllerinin güç ve yönetim yapısını açıklar.	1 0 1 0
Türklerin Anadolu'ya yerleşmeye başlaması ile Türkiye Selçuklu Devleti'nin yıkılışı arasındaki süreçte meydana gelen	1 0 0 0
Millî Mücadele sonucunda kazanılan diplomatik başarıları ülkemizin bağımsızlığı açısından değerlendirir.	2 1 1 50
1453-1683 yılları arasında Osmanlı Devleti'nde gerçekleşen önemli isyanların neden ve sonuçlarını müzakere edeb	1 1 0 100

Coğrafya-1	<b>S D Y B%</b>
Bilgi haritalara aktarmada kullanılan yöntem ve teknikleri açıklar.	1 1 0 100
Yeryüzündeki farklı iklim tiplerinin özellikleri ve dağılımı hakkında çıkarımlarda bulunur.	1 0 1 0
Nüfus piramitlerinden hareketle nüfusun yapısıyla ilgili çıkarımlarda bulunur.	1 0 1 0
Dünyadaki farklı bölge örneklerini, özellikleri ve bölge belirlemede kullanılan kriterler açısından değerlendirir.	1 1 0 100
Afetlerin oluşum nedenlerini ve özelliklerini açıklar.	1 1 0 100

Felsefe	<b>S D Y B%</b>
Bilgi felsefesinin konusunu ve problemlerini açıklar.	1 1 0 100
MS 2. yüzyıl-MS 15. yüzyıl felsefesini hazırlayan düşünce ortamını açıklar.	1 1 0 100
Ahlak felsefesinin konusunu, kavramlarını ve problemlerini muhakeme edebilme	1 1 0 100
KAZANIM BELİRTİLMEMİŞ	2 2 0 100

Din Kül. ve Ahl. Bil.	<b>S D Y B%</b>
Hiz. Muhammed'in (sav) beşeri ve peygamberlik yönünü özetleyebilme	1 1 0 100
Allah'ın varlığı ve birliği konusunda akli ve nakli delilleri analiz eder.	1 1 0 100
Kur'an'ı Kerim'de geçen bazı kavramları yorumlar.	1 1 0 100
Dini yorum farklılıklarının ortaya çıkış sebeplerini sentezleyebilme	1 1 0 100
Hiz. Muhammed'in örnek şahsiyetini tanıtır.	1 1 0 100

Felsefe (Seçmeli)	<b>S D Y B%</b>
Varlık felsefesinin konusunu ve problemlerini açıklar.	1 0 0 0
18. yüzyıl -19. yüzyıl felsefesini hazırlayan düşünce ortamını açıklar.	1 0 0 0
Siyaset felsefesinin konusunu, kavramlarını ve problemlerini muhakeme edebilme	1 0 0 0
KAZANIM BELİRTİLMEMİŞ	2 0 0 0

TYT Matematik	<b>S D Y B%</b>
Matematik-1	30 18 2 60
KAZANIM BELİRTİLMEMİŞ	30 18 2 60

Geometri	<b>S D Y B%</b>
KAZANIM BELİRTİLMEMİŞ	10 9 0 90

TYT Fen	<b>S D Y B%</b>
Fizik	1 0 1 0
Fiziksel nicelikleri sınıflandırır.	1 0 0 0
Durgun akışkanlarda cisimlere etki eden kaldırma kuvvetinin basınç kuvveti farkından kaynaklandığını açıklar.	1 0 0 0
Titreşim, dalga hareketi, dalga boyu, periyot, frekans, hız ve genlik kavramlarını açıklar.	1 0 0 0
Işık şiddeti, ışık akısı ve aydınlanma şiddeti kavramları arasında ilişki kurar.	1 0 0 0
KAZANIM BELİRTİLMEMİŞ	3 3 0 100

Kimya	<b>S D Y B%</b>
Sıvılarda viskoziteyi etkileyen faktörleri açıklar.	1 1 0 100
Çözünmüş madde oranını belirten ifadeleri yorumlar.	1 1 0 100
KAZANIM BELİRTİLMEMİŞ	5 5 0 100

Biyoloji	<b>S D Y B%</b>
Canlıların yapısını oluşturan organik ve inorganik bileşikleri açıklar.	1 1 0 100
Hücre zarından madde geçişine ilişkin kontrollü bir deney yapar.	1 1 0 100
Canlıların sınıflandırılmasında kullanılan âlemleri ve bu âlemlerin genel özelliklerini açıklar.	1 0 1 0
Canlılardaki beslenme şekillerini örneklerle açıklar.	1 0 1 0
Kalıtımın genel esaslarını açıklar.	1 1 0 100
KAZANIM BELİRTİLMEMİŞ	1 0 1 0

# SONUÇ BELGESİ

İSTANBUL / BEYLİKDÜZÜ / DÜNYA ETÜT MERKEZİ

Öğrenci	Numara	Sınıf
İREMNAZ YANAR	0	12-XX

Puan Türü	Puan	Genel Ortalama	Dereceler				
			Snf	Kurum	İlçe	İl	Genel
TYT	▲ 420,751	322,390	31	36	89	2108	22018
Katılımlar:			128	150	675	17016	189687

Ders	Soru	Doğru	Yanlış	Net	Başarı %	Sınıf Ort.	Kurum Ort.	Genel Ort.
Türkçe	40	36	4	35,00	88	▲ 31,96	▲ 31,96	▲ 27,20
Tarih-1	5	4	0	4,00	80	▲ 3,69	▲ 3,76	▲ 2,95
Coğrafya-1	5	3	2	2,50	50	▼ 3,21	▼ 3,26	▼ 2,52
Felsefe	5	5	0	5,00	100	▲ 4,49	▲ 4,47	▲ 3,94
Din Kül. ve Ahl. Bil.	5	3	2	2,50	50	▼ 3,71	▼ 3,74	▼ 3,31
Felsefe (Seçmeli)	5	0	0	0,00	0	◆ 0,00	◆ 0,00	▼ 0,01
TYT Sosyal	20	15	4	14,00	70	▼ 15,10	▼ 15,23	▲ 12,72
Matematik-1	30	19	3	18,25	61	▲ 16,06	▲ 16,26	▲ 10,35
Geometri	10	7	0	7,00	70	▲ 4,63	▲ 4,69	▲ 2,82
TYT Matematik	40	26	3	25,25	63	▲ 20,70	▲ 20,94	▲ 13,17
Fizik	7	7	0	7,00	100	▲ 3,34	▲ 3,48	▲ 2,09
Kimya	7	7	0	7,00	100	▲ 4,86	▲ 4,86	▲ 3,21
Biyoloji	6	5	1	4,75	79	▲ 3,66	▲ 3,71	▲ 2,38
TYT Fen	20	19	1	18,75	94	▲ 11,87	▲ 12,05	▲ 7,68
<b>Toplam:</b>	<b>120</b>	<b>96</b>	<b>12</b>	<b>93,00</b>	<b>78</b>	<b>▲ 79,62</b>	<b>▲ 80,18</b>	<b>▲ 60,77</b>

Soru No	1234567890123456789012345678901234567890
TYT Türkçe	CEeEDADBEEDBDAACDCCEAcABdeADCBBDCBDCCE
Cevap Anahtarı	B CECEADBEEDBDAACDCCEADABADADCBBDCBDCCE
TYT Sosyal	EDB CBAEbeEACDBCAeCb
Cevap Anahtarı	B EDBACBAEDCEACDBCCEDDECCA
TYT Matematik	DBEBACdCAE DCEaadbDAECA ECDBAAB
Cevap Anahtarı	B DBEBACEAECDCEECDBDAECABBBCDDEECDBAABCDE
TYT Fen	CABECDBDCBBDdDCCEE
Cevap Anahtarı	B CABECDBDCBBDdDCCEE

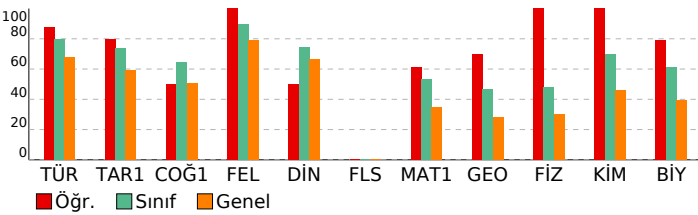

# ÜÇDÖRTBEŞ TYT TÜRKİYE GENELİ SON PROVA MAYIS 2026

**DERSLERE GÖRE ANALİZ**

<b>TYT Türkçe</b>	<b>S D Y B%</b>
Türkçe	S D Y B%
KAZANIM BELİRTİLMEMİŞ	40 36 4 90
<b>TYT Sosyal</b>	<b>S D Y B%</b>
<b>Tarih-1</b>	<b>S D Y B%</b>
İlk ve Orta Çağlarda İÇ Asya'daki Türk siyasi teşekküllerinin güç ve yönetim yapısını açıklar.	1 1 0 100
Türklerin Anadolu'ya yerleşmeye başlaması ile Türkiye Selçuklu Devleti'nin yıkılışı arasındaki süreçte meydana gelen	1 0 0 0
Millî Mücadele sonucunda kazanılan diplomatik başarıları ülkemizin bağımsızlığı açısından değerlendirir.	2 2 0 100
1453-1683 yılları arasında Osmanlı Devleti'nde gerçekleşen önemli isyanların neden ve sonuçlarını müzakere eder	1 1 0 100
<b>Coğrafya-1</b>	<b>S D Y B%</b>
Bilgi haritalara aktarmada kullanılan yöntem ve teknikleri açıklar.	1 1 0 100
Yeryüzündeki farklı iklim tiplerinin özellikleri ve dağılımı hakkında çıkarımlarda bulunur.	1 0 1 0
Nüfus piramitlerinden hareketle nüfusun yapısıyla ilgili çıkarımlarda bulunur.	1 0 1 0
Dünyadaki farklı bölge örneklerini, özellikleri ve bölge belirlemede kullanılan kriterler açısından değerlendirir.	1 1 0 100
Afetlerin oluşum nedenlerini ve özelliklerini açıklar.	1 1 0 100
<b>Felsefe</b>	<b>S D Y B%</b>
Bilgi felsefesinin konusunu ve problemlerini açıklar.	1 1 0 100
MS 2. yüzyıl-MS 15. yüzyıl felsefesini hazırlayan düşünce ortamını açıklar.	1 1 0 100
Ahlak felsefesinin konusunu, kavramlarını ve problemlerini muhakeme edebilme	1 1 0 100
KAZANIM BELİRTİLMEMİŞ	2 2 0 100
<b>Din Kül. ve Ahl. Bil.</b>	<b>S D Y B%</b>
Hz. Muhammed'in (sav) beşeri ve peygamberlik yönünü özetleyebilme	1 0 1 0
Allah'ın varlığı ve birliği konusunda akli ve nakli delilleri analiz eder.	1 1 0 100
Kur'an'ı Kerim'de geçen bazı kavramları yorumlar.	1 1 0 100
Dini yorum farklılıklarının ortaya çıkış sebeplerini sentezleyebilme	1 1 0 10
Hz. Muhammed'in örnek şahsiyetini tanıtır.	1 1 0 100
<b>Felsefe (Seçmeli)</b>	<b>S D Y B%</b>
Varlık felsefesinin konusunu ve problemlerini açıklar.	1 0 0 0
18. yüzyıl -19. yüzyıl felsefesini hazırlayan düşünce ortamını açıklar.	1 0 0 0
Siyaset felsefesinin konusunu, kavramlarını ve problemlerini muhakeme edebilme	1 0 0 0
KAZANIM BELİRTİLMEMİŞ	2 0 0 0
<b>TYT Matematik</b>	<b>S D Y B%</b>
<b>Matematik-1</b>	<b>S D Y B%</b>
KAZANIM BELİRTİLMEMİŞ	30 19 3 63
<b>Geometri</b>	<b>S D Y B%</b>
KAZANIM BELİRTİLMEMİŞ	10 7 0 70
<b>TYT Fen</b>	<b>S D Y B%</b>
<b>Fizik</b>	<b>S D Y B%</b>
Fiziksel nicelikleri sınıflandırır.	1 1 0 100
Durgun akışkanlarda cisimlere etki eden kaldırma kuvvetinin basınç kuvveti farkından kaynaklandığını açıklar.	1 1 0 100
Titreşim, dalga hareketi, dalga boyu, periyot, frekans, hız ve genlik kavramlarını açıklar.	1 1 0 100
Işık şiddeti, ışık akısı ve aydınlanma şiddeti kavramları arasında ilişki kurar.	1 1 0 100
KAZANIM BELİRTİLMEMİŞ	3 3 0 100
<b>Kimya</b>	<b>S D Y B%</b>
Sıvılarda viskoziteyi etkileyen faktörleri açıklar.	1 1 0 100
Çözünmüş madde oranını belirten ifadeleri yorumlar.	1 1 0 100
KAZANIM BELİRTİLMEMİŞ	5 5 0 100
<b>Biyoloji</b>	<b>S D Y B%</b>
Canlıların yapısını oluşturan organik ve inorganik bileşikleri açıklar.	1 0 1 0
Hücre zarından madde geçişine ilişkin kontrollü bir deney yapar.	1 1 0 100
Canlıların sınıflandırılmasında kullanılan âlemleri ve bu âlemlerin genel özelliklerini açıklar.	1 1 0 100
Canlılardaki beslenme şekillerini örneklerle açıklar.	1 1 0 100
Kalıtımın genel esaslarını açıklar.	1 1 0 100
KAZANIM BELİRTİLMEMİŞ	1 1 0 100

# SONUÇ BELGESİ

İSTANBUL / BEYLİKDÜZÜ / DÜNYA ETÜT MERKEZİ

Öğrenci	Numara	Sınıf
İREMSU GÜNDOĞDU	0	12-XX

Puan Türü	Puan	Genel Ortalama	Dereceler				
			Snf	Kurum	İlçe	İl	Genel
TYT	▲ 385,387	322,390	62	75	199	4293	46253
Katılımlar:			128	150	675	17016	189687

Ders	Soru	Doğru	Yanlış	Net	Başarı %	Sınıf Ort.	Kurum Ort.	Genel Ort.
Türkçe	40	36	4	35,00	88	▲ 31,96	▲ 31,96	▲ 27,20
Tarih-1	5	1	0	1,00	20	▼ 3,69	▼ 3,76	▼ 2,95
Coğrafya-1	5	1	0	1,00	20	▼ 3,21	▼ 3,26	▼ 2,52
Felsefe	5	4	1	3,75	75	▼ 4,49	▼ 4,47	▼ 3,94
Din Kül. ve Ahl. Bil.	5	4	1	3,75	75	▲ 3,71	▲ 3,74	▲ 3,31
Felsefe (Seçmeli)	5	0	0	0,00	0	◆ 0,00	◆ 0,00	▼ 0,01
TYT Sosyal	20	10	2	9,50	48	▼ 15,10	▼ 15,23	▼ 12,72
Matematik-1	30	24	5	22,75	76	▲ 16,06	▲ 16,26	▲ 10,35
Geometri	10	3	0	3,00	30	▼ 4,63	▼ 4,69	▲ 2,82
TYT Matematik	40	27	5	25,75	64	▲ 20,70	▲ 20,94	▲ 13,17
Fizik	7	3	4	2,00	29	▼ 3,34	▼ 3,48	▼ 2,09
Kimya	7	7	0	7,00	100	▲ 4,86	▲ 4,86	▲ 3,21
Biyoloji	6	3	3	2,25	38	▼ 3,66	▼ 3,71	▼ 2,38
TYT Fen	20	13	7	11,25	56	▼ 11,87	▼ 12,05	▲ 7,68
<b>Toplam:</b>	<b>120</b>	<b>86</b>	<b>18</b>	<b>81,50</b>	<b>68</b>	▲ 79,62	▲ 80,18	▲ 60,77

Soru No	1234567890123456789012345678901234567890
TYT Türkçe	CECdADBEaDBDAACDCBaADABADADCBDDCCBDeEE
Cevap Anahtarı	B CECEADABEBDBDAACDCBaADABADADCBDDCCBDCCE
TYT Sosyal	B E EAbDBeCECD
Cevap Anahtarı	B EDBACBAEDCEACDBCCEDDECCA
TYT Matematik	DBEBAC CAECbCEEaDBDAECABBaaDDc BA E
Cevap Anahtarı	B DBEBACECAECDCCECDBDAECABBBCDDEECDBAABCDE
TYT Fen	CABcdadDCBABBDBDbCac
Cevap Anahtarı	B CABECDBDCBABBDBDCCEE

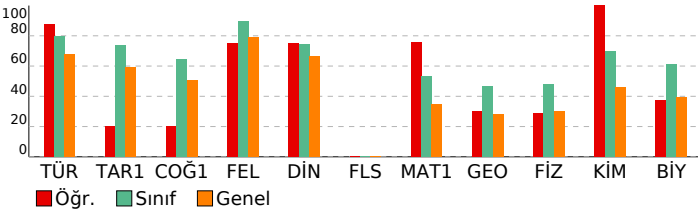

# ÜÇDÖRTBEŞ TYT TÜRKİYE GENELİ SON PROVA MAYIS 2026

**DERSLERE GÖRE ANALİZ**

<b>TYT Türkçe</b>	<b>S D Y B%</b>
Türkçe	1 1 0 100
KAZANIM BELİRTİLMEMİŞ	40 36 4 90
<b>TYT Sosyal</b>	<b>S D Y B%</b>
<b>Tarih-1</b>	<b>S D Y B%</b>
İlk ve Orta Çağlarda İÇ Asya'daki Türk siyasi teşekküllerinin güç ve yönetim yapısını açıklar.	1 1 0 100
Türklerin Anadolu'ya yerleşmeye başlaması ile Türkiye Selçuklu Devleti'nin yıkılışı arasındaki süreçte meydana gelen	1 0 0 0
Millî Mücadele sonucunda kazanılan diplomatik başarıları ülkemizin bağımsızlığı açısından değerlendirir.	2 0 0 0
1453-1683 yılları arasında Osmanlı Devleti'nde gerçekleşen önemli isyanların neden ve sonuçlarını müzakere edeb	1 0 0 0
<b>Coğrafya-1</b>	<b>S D Y B%</b>
Bilgileri haritalara aktarmada kullanılan yöntem ve teknikleri açıklar.	1 0 0 0
Yeryüzündeki farklı iklim tiplerinin özellikleri ve dağılışı hakkında çıkarımlarda bulunur.	1 0 0 0
Nüfus piramitlerinden hareketle nüfusun yapısıyla ilgili çıkarımlarda bulunur.	1 0 0 0
Dünyadaki farklı bölge örneklerini, özellikleri ve bölge belirlemede kullanılan kriterler açısından değerlendirir.	1 0 0 0
Afetlerin oluşum nedenlerini ve özelliklerini açıklar.	1 1 0 100
<b>Felsefe</b>	<b>S D Y B%</b>
Bilgi felsefesinin konusunu ve problemlerini açıklar.	1 0 1 0
MS 2. yüzyıl-MS 15. yüzyıl felsefesini hazırlayan düşünce ortamını açıklar.	1 1 0 100
Ahlak felsefesinin konusunu, kavramlarını ve problemlerini muhakeme edebilme	1 1 0 100
KAZANIM BELİRTİLMEMİŞ	2 2 0 100
<b>Din Kül. ve Ahl. Bil.</b>	<b>S D Y B%</b>
Hz. Muhammed'in (sav) beşeri ve peygamberlik yönünü özetleyebilme	1 1 0 100
Allah'ın varlığı ve birliği konusunda akli ve nakli delilleri analiz eder.	1 1 0 100
Kur'an'ı Kerim'de geçen bazı kavramları yorumlar.	1 0 1 0
Dini yorum farklılıklarının ortaya çıkış sebeplerini sentezleyebilme	1 1 0 100
Hz. Muhammed'in örnek şahsiyetini tanıtır.	1 1 0 100
<b>Felsefe (Seçmeli)</b>	<b>S D Y B%</b>
Varlık felsefesinin konusunu ve problemlerini açıklar.	1 0 0 0
18. yüzyıl -19. yüzyıl felsefesini hazırlayan düşünce ortamını açıklar.	1 0 0 0
Siyaset felsefesinin konusunu, kavramlarını ve problemlerini muhakeme edebilme	1 0 0 0
KAZANIM BELİRTİLMEMİŞ	2 0 0 0
<b>TYT Matematik</b>	<b>S D Y B%</b>
<b>Matematik-1</b>	<b>S D Y B%</b>
KAZANIM BELİRTİLMEMİŞ	30 24 5 80
<b>Geometri</b>	<b>S D Y B%</b>
KAZANIM BELİRTİLMEMİŞ	10 3 0 30
<b>TYT Fen</b>	<b>S D Y B%</b>
<b>Fizik</b>	<b>S D Y B%</b>
Fiziksel nicelikleri sınıflandırır.	1 1 0 100
Durgun akışkanlarda cisimlere etki eden kaldırma kuvvetinin basınç kuvveti farkından kaynaklandığını açıklar.	1 1 0 100
Titreşim, dalga hareketi, dalga boyu, periyot, frekans, hız ve genlik kavramlarını açıklar.	1 0 1 0
Işık şiddeti, ışık akısı ve aydınlanma şiddeti kavramları arasında ilişki kurar.	1 0 1 0
KAZANIM BELİRTİLMEMİŞ	3 1 2 33
<b>Kimya</b>	<b>S D Y B%</b>
Sıvılarda viskoziteyi etkileyen faktörleri açıklar.	1 1 0 100
Çözünmüş madde oranını belirten ifadeleri yorumlar.	1 1 0 100
KAZANIM BELİRTİLMEMİŞ	5 5 0 100
<b>Biyoloji</b>	<b>S D Y B%</b>
Canlıların yapısını oluşturan organik ve inorganik bileşikleri açıklar.	1 1 0 100
Hücre zarından madde geçişine ilişkin kontrollü bir deney yapar.	1 0 1 0
Canlıların sınıflandırılmasında kullanılan âlemleri ve bu âlemlerin genel özelliklerini açıklar.	1 1 0 100
Canlılardaki beslenme şekillerini örneklerle açıklar.	1 1 0 100
Kalıtımın genel esaslarını açıklar.	1 1 0 100
KAZANIM BELİRTİLMEMİŞ	1 0 1 0

# SONUÇ BELGESİ

İSTANBUL / BEYLİKDÜZÜ / DÜNYA ETÜT MERKEZİ

# ÜÇDÖRTBEŞ TYT TÜRKİYE GENELİ SON PROVA MAYIS 2026

DERSLERE GÖRE ANALİZ

Öğrenci	Numara	Sınıf
İSMAİL CEM KAYA	0	12-XX

<b>TYT Türkçe</b>			
Türkçe	S	D	Y B%
KAZANIM BELİRTİLMEMİŞ	40	34	5 85

Puan Türü	Puan	Genel Ortalama	Dereceler				
			Snf	Kurum	İlçe	İl	Genel
TYT	▲ 396,103	322,390	52	61	168	3583	38562
Katılımlar:			128	150	675	17016	189687

<b>TYT Sosyal</b>			
Tarih-1	S	D	Y B%
İlk ve Orta Çağlarda İÇ Asya'daki Türk siyasi teşekküllerinin güç ve yönetim yapısını açıklar.	1	1	0 100
Türklerin Anadolu'ya yerleşmeye başlaması ile Türkiye Selçuklu Devleti'nin yıkılışı arasındaki süreçte meydana gelen	1	0	0 0
Millî Mücadele sonucunda kazanılan diplomatik başarıları ülkemizin bağımsızlığı açısından değerlendirir.	2	2	0 100
1453-1683 yılları arasında Osmanlı Devleti'nde gerçekleşen önemli isyanların neden ve sonuçlarını müzakere edeb	1	1	0 100

Ders	Soru	Doğru	Yanlış	Net	Başarı %	Sınıf Ort.	Kurum Ort.	Genel Ort.
Türkçe	40	34	5	32,75	82	▲ 31,96	▲ 31,96	▲ 27,20
Tarih-1	5	4	0	4,00	80	▲ 3,69	▲ 3,76	▲ 2,95
Coğrafya-1	5	2	2	1,50	30	▼ 3,21	▼ 3,26	▼ 2,52
Felsefe	5	5	0	5,00	100	▲ 4,49	▲ 4,47	▲ 3,94
Din Kül. ve Ahl. Bil.	5	4	0	4,00	80	▲ 3,71	▲ 3,74	▲ 3,31
Felsefe (Seçmeli)	5	0	0	0,00	0	◆ 0,00	◆ 0,00	▼ 0,01
TYT Sosyal	20	15	2	14,50	73	▼ 15,10	▼ 15,23	▲ 12,72
Matematik-1	30	19	7	17,25	58	▲ 16,06	▲ 16,26	▲ 10,35
Geometri	10	4	0	4,00	40	▼ 4,63	▼ 4,69	▲ 2,82
TYT Matematik	40	23	7	21,25	53	▲ 20,70	▲ 20,94	▲ 13,17
Fizik	7	4	3	3,25	46	▼ 3,34	▼ 3,48	▲ 2,09
Kimya	7	7	0	7,00	100	▲ 4,86	▲ 4,86	▲ 3,21
Biyoloji	6	6	0	6,00	100	▲ 3,66	▲ 3,71	▲ 2,38
TYT Fen	20	17	3	16,25	81	▲ 11,87	▲ 12,05	▲ 7,68
<b>Toplam:</b>	<b>120</b>	<b>89</b>	<b>17</b>	<b>84,75</b>	<b>71</b>	<b>▲ 79,62</b>	<b>▲ 80,18</b>	<b>▲ 60,77</b>

<b>Coğrafya-1</b>			
Bilgileri haritalara aktarmada kullanılan yöntem ve teknikleri açıklar.	S	D	Y B%
Yeryüzündeki farklı iklim tiplerinin özellikleri ve dağılımı hakkında çıkarımlarda bulunur.	1	0	0 0
Nüfus piramitlerinden hareketle nüfusun yapısıyla ilgili çıkarımlarda bulunur.	1	1	0 100
Dünyadaki farklı bölge örneklerini, özellikleri ve bölge belirlemede kullanılan kriterler açısından değerlendirir.	1	1	0 100
Afetlerin oluşum nedenlerini ve özelliklerini açıklar.	1	0	1 00

<b>Felsefe</b>			
Bilgi felsefesinin konusunu ve problemlerini açıklar.	S	D	Y B%
MS 2. yüzyıl-MS 15. yüzyıl felsefesini hazırlayan düşünce ortamını açıklar.	1	1	0 100
Ahlak felsefesinin konusunu, kavramlarını ve problemlerini muhakeme edebilme	1	1	0 100
KAZANIM BELİRTİLMEMİŞ	2	2	0 100

<b>Din Kül. ve Ahl. Bil.</b>			
Hz. Muhammed'in (sav) beşeri ve peygamberlik yönünü özetleyebilme	S	D	Y B%
Allah'ın varlığı ve birliği konusunda akli ve nakli delilleri analiz eder.	1	1	0 100
Kur'an'ı Kerim'de geçen bazı kavramları yorumlar.	1	0	0 0
Dini yorum farklılıklarının ortaya çıkış sebeplerini sentezleyebilme	1	1	0 100
Hz. Muhammed'in örnek şahsiyetini tanıtır.	1	1	0 100

<b>Felsefe (Seçmeli)</b>			
Varlık felsefesinin konusunu ve problemlerini açıklar.	S	D	Y B%
18. yüzyıl -19. yüzyıl felsefesini hazırlayan düşünce ortamını açıklar.	1	0	0 0
Siyaset felsefesinin konusunu, kavramlarını ve problemlerini muhakeme edebilme	1	0	0 0
KAZANIM BELİRTİLMEMİŞ	2	0	0 0

<b>TYT Matematik</b>			
Matematik-1	S	D	Y B%
KAZANIM BELİRTİLMEMİŞ	30	19	7 63
Geometri	S	D	Y B%
KAZANIM BELİRTİLMEMİŞ	10	4	0 40

<b>TYT Fen</b>			
Fizik	S	D	Y B%
Fiziksel nicelikleri sınıflandırır.	1	0	1 0
Durgun akışkanlarda cisimlere etki eden kaldırma kuvvetinin basınç kuvveti farkından kaynaklandığını açıklar.	1	0	1 0
Titreşim, dalga hareketi, dalga boyu, periyot, frekans, hız ve genlik kavramlarını açıklar.	1	1	0 100
Işık şiddeti, ışık akısı ve aydınlanma şiddeti kavramları arasında ilişki kurar.	1	1	0 100
KAZANIM BELİRTİLMEMİŞ	3	2	1 67

<b>Kimya</b>			
Sıvılarda viskoziteyi etkileyen faktörleri açıklar.	S	D	Y B%
Çözünmüş madde oranını belirten ifadeleri yorumlar.	1	1	0 100
KAZANIM BELİRTİLMEMİŞ	5	5	0 100

<b>Biyoloji</b>			
Canlıların yapısını oluşturan organik ve inorganik bileşikleri açıklar.	S	D	Y B%
Hücre zarından madde geçişine ilişkin kontrollü bir deney yapar.	1	1	0 100
Canlıların sınıflandırılmasında kullanılan âlemleri ve bu âlemlerin genel özelliklerini açıklar.	1	1	0 100
Canlılardaki beslenme şekillerini örneklerle açıklar.	1	1	0 100
Kalıtımın genel esaslarını açıklar.	1	1	0 100
KAZANIM BELİRTİLMEMİŞ	1	1	0 100

Soru No	1234567890123456789012345678901234567890
TYT Türkçe	CECEDA bBE DBDAACDCBaADABeeADaBBDCBDCCE
Cevap Anahtarı	B CECEADABEBDBDAACDCCEADABADADCBBDCCBDCCE
TYT Sosyal	EDB CcAd CEACDB CECD
Cevap Anahtarı	B EDBACBAEDCEACDBCCEDDECCA
TYT Matematik	DBEBACcCadCDBcEaDB A cBBeeDD EC BA
Cevap Anahtarı	B DBEBACECAECDCEECDBDAECABBBCDDEECDBAABCDE
TYT Fen	eAccCDBDCBABBDDBCCEE
Cevap Anahtarı	B CABECDBDCBABBDDBCCEE

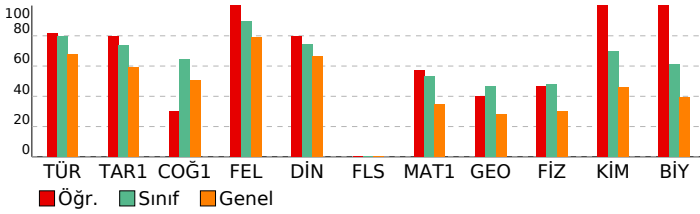

# SONUÇ BELGESİ

İSTANBUL / BEYLİKDÜZÜ / DÜNYA ETÜT MERKEZİ

Öğrenci	Numara	Sınıf
İSMAİL ÖZER	0	12-XX

Puan Türü	Puan	Genel Ortalama	Dereceler				
			Snf	Kurum	İlçe	İl	Genel
TYT	▲ 368,178	322,390	81	98	278	5589	59474
Katılımlar:			128	150	675	17016	189687

Ders	Soru	Doğru	Yanlış	Net	Başarı %	Sınıf Ort.	Kurum Ort.	Genel Ort.
Türkçe	40	29	10	26,50	66	▼ 31,96	▼ 31,96	▼ 27,20
Tarih-1	5	4	0	4,00	80	▲ 3,69	▲ 3,76	▲ 2,95
Coğrafya-1	5	2	2	1,50	30	▼ 3,21	▼ 3,26	▼ 2,52
Felsefe	5	5	0	5,00	100	▲ 4,49	▲ 4,47	▲ 3,94
Din Kül. ve Ahl. Bil.	5	3	2	2,50	50	▼ 3,71	▼ 3,74	▼ 3,31
Felsefe (Seçmeli)	5	0	0	0,00	0	◆ 0,00	◆ 0,00	▼ 0,01
TYT Sosyal	20	14	4	13,00	65	▼ 15,10	▼ 15,23	▲ 12,72
Matematik-1	30	18	1	17,75	59	▲ 16,06	▲ 16,26	▲ 10,35
Geometri	10	3	1	2,75	28	▼ 4,63	▼ 4,69	▼ 2,82
TYT Matematik	40	21	2	20,50	51	▼ 20,70	▼ 20,94	▲ 13,17
Fizik	7	6	1	5,75	82	▲ 3,34	▲ 3,48	▲ 2,09
Kimya	7	5	1	4,75	68	▼ 4,86	▼ 4,86	▲ 3,21
Biyoloji	6	5	1	4,75	79	▲ 3,66	▲ 3,71	▲ 2,38
TYT Fen	20	16	3	15,25	76	▲ 11,87	▲ 12,05	▲ 7,68
<b>Toplam:</b>	<b>120</b>	<b>80</b>	<b>19</b>	<b>75,25</b>	<b>63</b>	▼ 79,62	▼ 80,18	▲ 60,77

Soru No	1234567890123456789012345678901234567890
TYT Türkçe	adCEDee DBEbABaCCCDAbAEBaEADCBDDBCCBEEeC
Cevap Anahtarı	A CECEDDABDBEAABDCCCDADBEBAAADCBDDBCCBEEDC
TYT Sosyal	B EDCBbC cAECBdEcCbC
Cevap Anahtarı	A BAEDCBDCAEAECEBDCEDCEDCAC
TYT Matematik	BEABCA CD EECDaBEDA A C CEc A
Cevap Anahtarı	A DBEABCAEECDCEECDCBEDABCBCBDDCEBDAACBED
TYT Fen	BCADECCbDBDBA BCcEEC
Cevap Anahtarı	A BCADCECBDBDBADBCDEEC

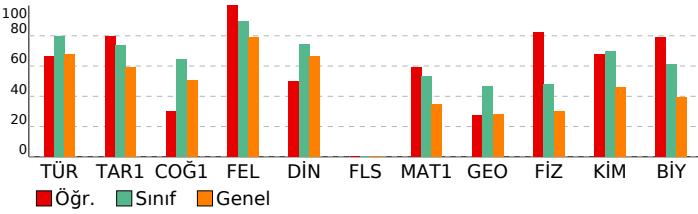

# ÜÇDÖRTBEŞ TYT TÜRKİYE GENELİ SON PROVA MAYIS 2026

DERSLERE GÖRE ANALİZ

<b>TYT Türkçe</b>	<b>S D Y B%</b>
Türkçe	1 1 0 100
KAZANIM BELİRTİLMEMİŞ	40 29 10 73
<b>TYT Sosyal</b>	<b>S D Y B%</b>
<b>Tarih-1</b>	<b>S D Y B%</b>
İlk ve Orta Çağlarda İÇ Asya'daki Türk siyasi teşekküllerinin güç ve yönetim yapısını açıklar.	1 1 0 100
Türklerin Anadolu'ya yerleşmeye başlaması ile Türkiye Selçuklu Devleti'nin yıkılışı arasındaki süreçte meydana geleni	1 0 0 0
Millî Mücadele sonucunda kazanılan diplomatik başarıları ülkemizin bağımsızlığı açısından değerlendirir.	2 2 0 100
1453-1683 yılları arasında Osmanlı Devleti'nde gerçekleşen önemli isyanların neden ve sonuçlarını müzakere eder	1 1 0 100
<b>Coğrafya-1</b>	<b>S D Y B%</b>
Bilgileri haritalara aktarmada kullanılan yöntem ve teknikleri açıklar.	1 1 0 100
Yeryüzündeki farklı iklim tiplerinin özellikleri ve dağılımı hakkında çıkarımlarda bulunur.	1 0 1 0
Nüfus piramitlerinden hareketle nüfusun yapısıyla ilgili çıkarımlarda bulunur.	1 1 0 100
Dünyadaki farklı bölge örneklerini, özellikleri ve bölge belirlemede kullanılan kriterler açısından değerlendirir.	1 0 0 0
Afetlerin oluşum nedenlerini ve özelliklerini açıklar.	1 0 1 0
<b>Felsefe</b>	<b>S D Y B%</b>
Bilgi felsefesinin konusunu ve problemlerini açıklar.	1 1 0 100
MS 2. yüzyıl-MS 15. yüzyıl felsefesini hazırlayan düşünce ortamını açıklar.	1 1 0 100
Ahlak felsefesinin konusunu, kavramlarını ve problemlerini muhakeme edebilme	1 1 0 100
KAZANIM BELİRTİLMEMİŞ	2 2 0 100
<b>Din Kül. ve Ahl. Bil.</b>	<b>S D Y B%</b>
Hz. Muhammed'in (sav) beşeri ve peygamberlik yönünü özetleyebilme	1 0 1 0
Allah'ın varlığı ve birliği konusunda akli ve nakli delilleri analiz eder.	1 1 0 100
Kur'an'ı Kerim'de geçen bazı kavramları yorumlar.	1 1 0 100
Dini yorum farklılıklarının ortaya çıkış sebeplerini sentezleyebilme	1 0 1 0
Hz. Muhammed'in örnek şahsiyetini tanıtır.	1 1 0 100
<b>Felsefe (Seçmeli)</b>	<b>S D Y B%</b>
Varlık felsefesinin konusunu ve problemlerini açıklar.	1 0 0 0
18. yüzyıl -19. yüzyıl felsefesini hazırlayan düşünce ortamını açıklar.	1 0 0 0
Siyaset felsefesinin konusunu, kavramlarını ve problemlerini muhakeme edebilme	1 0 0 0
KAZANIM BELİRTİLMEMİŞ	2 0 0 0
<b>TYT Matematik</b>	<b>S D Y B%</b>
<b>Matematik-1</b>	<b>S D Y B%</b>
KAZANIM BELİRTİLMEMİŞ	30 18 1 60
<b>Geometri</b>	<b>S D Y B%</b>
KAZANIM BELİRTİLMEMİŞ	10 3 1 30
<b>TYT Fen</b>	<b>S D Y B%</b>
<b>Fizik</b>	<b>S D Y B%</b>
Fiziksel nicelikleri sınıflandırır.	1 1 0 100
Durgun akışkanlarda cisimlere etki eden kaldırma kuvvetinin basınç kuvveti farkından kaynaklandığını açıklar.	1 1 0 100
Titreşim, dalga hareketi, dalga boyu, periyot, frekans, hız ve genlik kavramlarını açıklar.	1 1 0 100
Işık şiddeti, ışık akısı ve aydınlanma şiddeti kavramları arasında ilişki kurar.	1 0 1 0
KAZANIM BELİRTİLMEMİŞ	3 3 0 100
<b>Kimya</b>	<b>S D Y B%</b>
Sıvılarda viskoziteyi etkileyen faktörleri açıklar.	1 1 0 100
Çözünmüş madde oranını belirten ifadeleri yorumlar.	1 1 0 100
KAZANIM BELİRTİLMEMİŞ	5 3 1 60
<b>Biyoloji</b>	<b>S D Y B%</b>
Canlıların yapısını oluşturan organik ve inorganik bileşikleri açıklar.	1 1 0 100
Hücre zarından madde geçişine ilişkin kontrollü bir deney yapar.	1 1 0 100
Canlıların sınıflandırılmasında kullanılan âlemleri ve bu âlemlerin genel özelliklerini açıklar.	1 0 1 0
Canlılardaki beslenme şekillerini örneklerle açıklar.	1 1 0 100
Kalıtımın genel esaslarını açıklar.	1 1 0 100
KAZANIM BELİRTİLMEMİŞ	1 1 0 100

# SONUÇ BELGESİ

İSTANBUL / BEYLİKDÜZÜ / DÜNYA ETÜT MERKEZİ

# ÜÇDÖRTBEŞ TYT TÜRKİYE GENELİ SON PROVA MAYIS 2026

DERSLERE GÖRE ANALİZ

Öğrenci	Numara	Sınıf
KAAN ERBAY	0	12-XX

Puan Türü	Puan	Genel Ortalama	Dereceler				
			Snf	Kurum	İlçe	İl	Genel
TYT	▲ 418,517	322,390	34	42	102	2242	23425
Katılımlar:			128	150	675	17016	189687

Ders	Soru	Doğru	Yanlış	Net	Başarı %	Sınıf Ort.	Kurum Ort.	Genel Ort.
Türkçe	40	35	5	33,75	84	▲ 31,96	▲ 31,96	▲ 27,20
Tarih-1	5	4	0	4,00	80	▲ 3,69	▲ 3,76	▲ 2,95
Coğrafya-1	5	4	1	3,75	75	▲ 3,21	▲ 3,26	▲ 2,52
Felsefe	5	5	0	5,00	100	▲ 4,49	▲ 4,47	▲ 3,94
Din Kül. ve Ahl. Bil.	5	5	0	5,00	100	▲ 3,71	▲ 3,74	▲ 3,31
Felsefe (Seçmeli)	5	0	0	0,00	0	◆ 0,00	◆ 0,00	▼ 0,01
TYT Sosyal	20	18	1	17,75	89	▲ 15,10	▲ 15,23	▲ 12,72
Matematik-1	30	22	3	21,25	71	▲ 16,06	▲ 16,26	▲ 10,35
Geometri	10	5	1	4,75	48	▲ 4,63	▲ 4,69	▲ 2,82
TYT Matematik	40	27	4	26,00	65	▲ 20,70	▲ 20,94	▲ 13,17
Fizik	7	6	1	5,75	82	▲ 3,34	▲ 3,48	▲ 2,09
Kimya	7	5	2	4,50	64	▼ 4,86	▼ 4,86	▲ 3,21
Biyoloji	6	5	1	4,75	79	▲ 3,66	▲ 3,71	▲ 2,38
TYT Fen	20	16	4	15,00	75	▲ 11,87	▲ 12,05	▲ 7,68
<b>Toplam:</b>	<b>120</b>	<b>96</b>	<b>14</b>	<b>92,50</b>	<b>77</b>	▲ 79,62	▲ 80,18	▲ 60,77

Soru No	1234567890123456789012345678901234567890
TYT Türkçe	CECEDDAaDBEAABDaCCDADBEBAAbcCBDbBCCBEEDC
Cevap Anahtarı	A CECEDDABDBEAABDCCDADBEBAAADCBDDbCCBEEDC
TYT Sosyal	B EDCBDeAEAECEBDCEDC
Cevap Anahtarı	A BAEDCBDCAEAECEBDCEDCCEDCAC
TYT Matematik	B AB AEdCDCEECDCaEdAeCA CBDD CEB A dE
Cevap Anahtarı	A DBEABCAEECCCEECDCBEDABCABCBDDCEBDAACBED
TYT Fen	BCADECDdeDBDBAbBCDdEC
Cevap Anahtarı	A BCADCECBDBDBABCDDEEC

TYT Türkçe	S	D	Y	B%
Türkçe				
KAZANIM BELİRTİLMEMİŞ	40	35	5	88
TYT Sosyal	S	D	Y	B%
Tarih-1				
İlk ve Orta Çağlarda İÇ Asya'daki Türk siyasi teşekküllerinin güç ve yönetim yapısını açıklar.	1	1	0	100
Türklerin Anadolu'ya yerleşmeye başlaması ile Türkiye Selçuklu Devleti'nin yıkılışı arasındaki süreçte meydana gelen	1	0	0	0
Millî Mücadele sonucunda kazanılan diplomatik başarıları ülkemizin bağımsızlığı açısından değerlendirir.	2	2	0	100
1453-1683 yılları arasında Osmanlı Devleti'nde gerçekleşen önemli isyanların neden ve sonuçlarını müzakere edeb	1	1	0	100
Coğrafya-1				
Bilgileri haritalara aktarmada kullanılan yöntem ve teknikleri açıklar.	1	1	0	100
Yeryüzündeki farklı iklim tiplerinin özellikleri ve dağılışı hakkında çıkarımlarda bulunur.	1	1	0	100
Nüfus piramitlerinden hareketle nüfusun yapısıyla ilgili çıkarımlarda bulunur.	1	0	1	0
Dünyadaki farklı bölge örneklerini, özellikleri ve bölge belirlemede kullanılan kriterler açısından değerlendirir.	1	1	0	100
Afetlerin oluşum nedenlerini ve özelliklerini açıklar.	1	1	0	100
Felsefe				
Bilgi felsefesinin konusunu ve problemlerini açıklar.	1	1	0	100
MS 2. yüzyıl-MS 15. yüzyıl felsefesini hazırlayan düşünce ortamını açıklar.	1	1	0	100
Ahlak felsefesinin konusunu, kavramlarını ve problemlerini muhakeme edebilme	1	1	0	100
KAZANIM BELİRTİLMEMİŞ	2	2	0	100
Din Kül. ve Ahl. Bil.				
Hz. Muhammed'in (sav) beşeri ve peygamberlik yönünü özetleyebilme	1	1	0	100
Allah'ın varlığı ve birliği konusunda akli ve nakli delilleri analiz eder.	1	1	0	100
Kur'an'ı Kerim'de geçen bazı kavramları yorumlar.	1	1	0	100
Dini yorum farklılıklarının ortaya çıkış sebeplerini sentezleyebilme	1	1	0	100
Hz. Muhammed'in örnek şahsiyetini tanıtır.	1	1	0	100
Felsefe (Seçmeli)				
Varlık felsefesinin konusunu ve problemlerini açıklar.	1	0	0	0
18. yüzyıl -19. yüzyıl felsefesini hazırlayan düşünce ortamını açıklar.	1	0	0	0
Siyaset felsefesinin konusunu, kavramlarını ve problemlerini muhakeme edebilme	1	0	0	0
KAZANIM BELİRTİLMEMİŞ	2	0	0	0

TYT Matematik	S	D	Y	B%
Matematik-1				
KAZANIM BELİRTİLMEMİŞ	30	22	3	73
Geometri				
KAZANIM BELİRTİLMEMİŞ	10	5	1	50
TYT Fen	S	D	Y	B%
Fizik				
Fiziksel nicelikleri sınıflandırır.	1	1	0	100
Durgun akışkanlarda cisimlere etki eden kaldırma kuvvetinin basınç kuvveti farkından kaynaklandığını açıklar.	1	1	0	100
Titreşim, dalga hareketi, dalga boyu, periyot, frekans, hız ve genlik kavramlarını açıklar.	1	1	0	100
Işık şiddeti, ışık akısı ve aydınlanma şiddeti kavramları arasında ilişki kurar.	1	0	1	0
KAZANIM BELİRTİLMEMİŞ	3	3	0	100
Kimya				
Sıvılarda viskoziteyi etkileyen faktörleri açıklar.	1	1	0	100
Çözünmüş madde oranını belirten ifadeleri yorumlar.	1	1	0	100
KAZANIM BELİRTİLMEMİŞ	5	3	2	60
Biyoloji				
Canlıların yapısını oluşturan organik ve inorganik bileşikleri açıklar.	1	1	0	100
Hücre zarından madde geçişine ilişkin kontrollü bir deney yapar.	1	1	0	100
Canlıların sınıflandırılmasında kullanılan âlemleri ve bu âlemlerin genel özelliklerini açıklar.	1	1	0	100
Canlılardaki beslenme şekillerini örneklerle açıklar.	1	1	0	100
Kalıtımın genel esaslarını açıklar.	1	1	0	100
KAZANIM BELİRTİLMEMİŞ	1	0	1	0

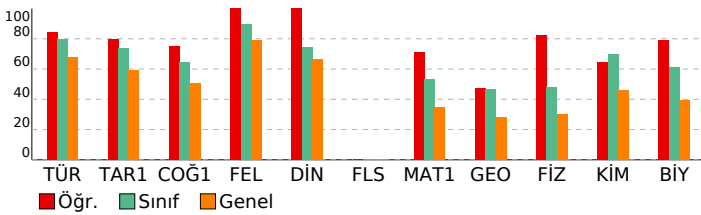

**SONUÇ BELGESİ**

İSTANBUL / BEYLİKDÜZÜ / DÜNYA ETÜT MERKEZİ

**ÜÇDÖRTBEŞ TYT TÜRKİYE GENELİ SON PROVA MAYIS 2026**

**DERSLERE GÖRE ANALİZ**

Öğrenci	Numara	Sınıf
KAAN TERZİ	0	12-XX

<b>TYT Türkçe</b>	<b>S D Y B%</b>
Türkçe	5 1 0 100
KAZANIM BELİRTİLMEMİŞ	40 36 3 90
<b>TYT Sosyal</b>	<b>S D Y B%</b>
Tarih-1	1 1 0 100
Coğrafya-1	1 1 0 100
Felsefe	1 1 0 100
Din Kült. ve Ahl. Bil.	1 1 0 100
Felsefe (Seçmeli)	1 1 0 100
TYT Matematik	1 1 0 100
Matematik-1	1 1 0 100
Geometri	1 1 0 100
TYT Matematik	1 1 0 100
Fizik	1 1 0 100
Kimya	1 1 0 100
Biyoloji	1 1 0 100
TYT Fen	1 1 0 100

Puan Türü	Puan	Genel Ortalama	Dereceler				
			Snf	Kurum	İlçe	İl	Genel
TYT	▲ 373,743	322,390	77	93	256	5190	55275
Katılımlar:			128	150	675	17016	189687

Ders	Soru	Doğru	Yanlış	Net	Başarı %	Sınıf Ort.	Kurum Ort.	Genel Ort.
Türkçe	40	36	3	35,25	88	▲ 31,96	▲ 31,96	▲ 27,20
Tarih-1	5	5	0	5,00	100	▲ 3,69	▲ 3,76	▲ 2,95
Coğrafya-1	5	3	2	2,50	50	▼ 3,21	▼ 3,26	▼ 2,52
Felsefe	5	4	1	3,75	75	▼ 4,49	▼ 4,47	▼ 3,94
Din Kült. ve Ahl. Bil.	5	4	1	3,75	75	▲ 3,71	▲ 3,74	▲ 3,31
Felsefe (Seçmeli)	5	0	0	0,00	0	◆ 0,00	◆ 0,00	▼ 0,01
TYT Sosyal	20	16	4	15,00	75	▼ 15,10	▼ 15,23	▲ 12,72
Matematik-1	30	13	7	11,25	38	▼ 16,06	▼ 16,26	▲ 10,35
Geometri	10	5	1	4,75	48	▲ 4,63	▲ 4,69	▲ 2,82
TYT Matematik	40	18	8	16,00	40	▼ 20,70	▼ 20,94	▲ 13,17
Fizik	7	2	5	0,75	11	▼ 3,34	▼ 3,48	▼ 2,09
Kimya	7	5	2	4,50	64	▼ 4,86	▼ 4,86	▲ 3,21
Biyoloji	6	6	0	6,00	100	▲ 3,66	▲ 3,71	▲ 2,38
TYT Fen	20	13	7	11,25	56	▼ 11,87	▼ 12,05	▲ 7,68
<b>Toplam:</b>	<b>120</b>	<b>83</b>	<b>22</b>	<b>77,50</b>	<b>65</b>	<b>▼ 79,62</b>	<b>▼ 80,18</b>	<b>▲ 60,77</b>

Soru No	1234567890123456789012345678901234567890
TYT Türkçe	CECEDADBEEDBDAACDCCEADACcDADCBBDaCBDC E
Cevap Anahtarı	B CECEDADBEEDBDAACDCCEADABADADCBBDCCBDCCE
TYT Sosyal	EDBACBAcDeEAbDBbCECD
Cevap Anahtarı	B EDBACBAEDCEACBCCEDDECCA
TYT Matematik	dAebaAE DCEEC BcAd AeB D EC dAA E
Cevap Anahtarı	B DBEBACECAECDCEECDBDAECABBBCDDEECDBAABCDE
TYT Fen	eAdEdbeDdBABDbBDCCEE
Cevap Anahtarı	B CABECDBDCBABBDBDCCEE

<b>Tarih-1</b>	<b>S D Y B%</b>
İlk ve Orta Çağlarda İÇ Asya'daki Türk siyasi teşekküllerinin güç ve yönetim yapısını açıklar.	1 1 0 100
Türklerin Anadolu'ya yerleşmeye başlaması ile Türkiye Selçuklu Devleti'nin yıkılışı arasındaki süreçte meydana gelen	1 1 0 100
Millî Mücadele sonucunda kazanılan diplomatik başarıları ülkemizin bağımsızlığı açısından değerlendirir.	2 2 0 100
1453-1683 yılları arasında Osmanlı Devleti'nde gerçekleşen önemli isyanların neden ve sonuçlarını müzakere eder	1 1 0 100
<b>Coğrafya-1</b>	<b>S D Y B%</b>
Bilgileri haritalara aktarmada kullanılan yöntem ve teknikleri açıklar.	1 1 0 100
Yeryüzündeki farklı iklim tiplerinin özellikleri ve dağılışı hakkında çıkarımlarda bulunur.	1 1 0 100
Nüfus piramitlerinden hareketle nüfusun yapısıyla ilgili çıkarımlarda bulunur.	1 0 1 0
Dünyadaki farklı bölge örneklerini, özellikleri ve bölge belirlemede kullanılan kriterler açısından değerlendirir.	1 1 0 100
Afetlerin oluşum nedenlerini ve özelliklerini açıklar.	1 0 1 0
<b>Felsefe</b>	<b>S D Y B%</b>
Bilgi felsefesinin konusunu ve problemlerini açıklar.	1 0 1 0
MS 2. yüzyıl-MS 15. yüzyıl felsefesini hazırlayan düşünce ortamını açıklar.	1 1 0 100
Ahlak felsefesinin konusunu, kavramlarını ve problemlerini muhakeme edebilme	1 1 0 100
KAZANIM BELİRTİLMEMİŞ	2 2 0 100
<b>Din Kült. ve Ahl. Bil.</b>	<b>S D Y B%</b>
Hz. Muhammed'in (sav) beşeri ve peygamberlik yönünü özetleyebilme	1 1 0 100
Allah'ın varlığı ve birliği konusunda akli ve nakli delilleri analiz eder.	1 1 0 100
Kur'an'ı Kerim'de geçen bazı kavramları yorumlar.	1 0 1 0
Dini yorum farklılıklarının ortaya çıkış sebeplerini sentezleyebilme	1 1 0 100
Hz. Muhammed'in örnek şahsiyetini tanıtır.	1 1 0 100
<b>Felsefe (Seçmeli)</b>	<b>S D Y B%</b>
Varlık felsefesinin konusunu ve problemlerini açıklar.	1 0 0 0
18. yüzyıl -19. yüzyıl felsefesini hazırlayan düşünce ortamını açıklar.	1 0 0 0
Siyaset felsefesinin konusunu, kavramlarını ve problemlerini muhakeme edebilme	1 0 0 0
KAZANIM BELİRTİLMEMİŞ	2 0 0 0

<b>TYT Matematik</b>	<b>S D Y B%</b>
Matematik-1	1 1 0 100
KAZANIM BELİRTİLMEMİŞ	30 13 7 43
<b>Geometri</b>	<b>S D Y B%</b>
KAZANIM BELİRTİLMEMİŞ	10 5 1 50

<b>TYT Fen</b>	<b>S D Y B%</b>
Fizik	1 1 0 100
Fiziksel nicelikleri sınıflandırır.	1 0 1 0
Durgun akışkanlarda cisimlere etki eden kaldırma kuvvetinin basınç kuvveti farkından kaynaklandığını açıklar.	1 0 1 0
Titreşim, dalga hareketi, dalga boyu, periyot, frekans, hız ve genlik kavramlarını açıklar.	1 0 1 0
Işık şiddeti, ışık akısı ve aydınlanma şiddeti kavramları arasında ilişki kurar.	1 0 1 0
KAZANIM BELİRTİLMEMİŞ	3 2 1 67
<b>Kimya</b>	<b>S D Y B%</b>
Sıvılarda viskoziteyi etkileyen faktörleri açıklar.	1 1 0 100
Çözünmüş madde oranını belirten ifadeleri yorumlar.	1 1 0 100
KAZANIM BELİRTİLMEMİŞ	5 3 2 60
<b>Biyoloji</b>	<b>S D Y B%</b>
Canlıların yapısını oluşturan organik ve inorganik bileşikleri açıklar.	1 1 0 100
Hücre zarından madde geçişine ilişkin kontrollü bir deney yapar.	1 1 0 100
Canlıların sınıflandırılmasında kullanılan âlemleri ve bu âlemlerin genel özelliklerini açıklar.	1 1 0 100
Canlılardaki beslenme şekillerini örneklerle açıklar.	1 1 0 100
Kalıtımın genel esaslarını açıklar.	1 1 0 100
KAZANIM BELİRTİLMEMİŞ	1 1 0 100

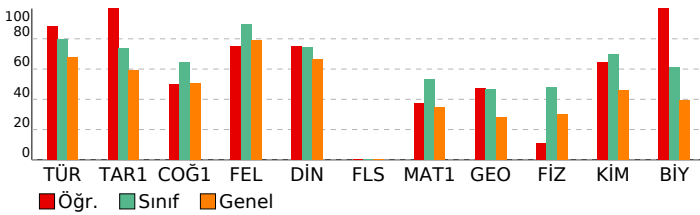

**SONUÇ BELGESİ**  
İSTANBUL / BEYLİKDÜZÜ / DÜNYA ETÜT MERKEZİ

**ÜÇDÖRTBEŞ TYT TÜRKİYE GENELİ SON PROVA MAYIS 2026**  
**DERSLERE GÖRE ANALİZ**

Öğrenci	Numara	Sınıf
KAĞAN BAŞAR	0	12-XX

<b>TYT Türkçe</b>	<b>S D Y B%</b>
Türkçe	5 4 3 6 85
KAZANIM BELİRTİLMEMİŞ	40 34 6 85
<b>TYT Sosyal</b>	<b>S D Y B%</b>
Tarih-1	1 1 0 100
Coğrafya-1	1 1 0 100
Felsefe	1 1 0 100
Din Kült. ve Ahl. Bil.	1 1 0 100
Felsefe (Seçmeli)	1 1 0 100
TYT Sosyal	1 1 0 100
Matematik-1	1 1 0 100
Geometri	1 1 0 100
TYT Matematik	1 1 0 100
Fizik	1 1 0 100
Kimya	1 1 0 100
Biyoloji	1 1 0 100
TYT Fen	1 1 0 100

Puan Türü	Puan	Genel Ortalama	Dereceler				
			Snf	Kurum	İlçe	İl	Genel
TYT	▲ 439,103	322,390	18	22	50	1163	12049
Katılımlar:			128	150	675	17016	189687

Ders	Soru	Doğru	Yanlış	Net	Başarı %	Sınıf Ort.	Kurum Ort.	Genel Ort.
Türkçe	40	34	6	32,50	81	▲ 31,96	▲ 31,96	▲ 27,20
Tarih-1	5	5	0	5,00	100	▲ 3,69	▲ 3,76	▲ 2,95
Coğrafya-1	5	3	2	2,50	50	▼ 3,21	▼ 3,26	▼ 2,52
Felsefe	5	5	0	5,00	100	▲ 4,49	▲ 4,47	▲ 3,94
Din Kült. ve Ahl. Bil.	5	4	1	3,75	75	▲ 3,71	▲ 3,74	▲ 3,31
Felsefe (Seçmeli)	5	0	0	0,00	0	◆ 0,00	◆ 0,00	▼ 0,01
TYT Sosyal	20	17	3	16,25	81	▲ 15,10	▲ 15,23	▲ 12,72
Matematik-1	30	25	3	24,25	81	▲ 16,06	▲ 16,26	▲ 10,35
Geometri	10	8	2	7,50	75	▲ 4,63	▲ 4,69	▲ 2,82
TYT Matematik	40	33	5	31,75	79	▲ 20,70	▲ 20,94	▲ 13,17
Fizik	7	6	1	5,75	82	▲ 3,34	▲ 3,48	▲ 2,09
Kimya	7	7	0	7,00	100	▲ 4,86	▲ 4,86	▲ 3,21
Biyoloji	6	6	0	6,00	100	▲ 3,66	▲ 3,71	▲ 2,38
TYT Fen	20	19	1	18,75	94	▲ 11,87	▲ 12,05	▲ 7,68
<b>Toplam:</b>	<b>120</b>	<b>103</b>	<b>15</b>	<b>99,25</b>	<b>83</b>	<b>▲ 79,62</b>	<b>▲ 80,18</b>	<b>▲ 60,77</b>

<b>TYT Türkçe</b>	<b>S D Y B%</b>
Türkçe	5 4 3 6 85
KAZANIM BELİRTİLMEMİŞ	40 34 6 85
<b>TYT Sosyal</b>	<b>S D Y B%</b>
Tarih-1	1 1 0 100
Coğrafya-1	1 1 0 100
Felsefe	1 1 0 100
Din Kült. ve Ahl. Bil.	1 1 0 100
Felsefe (Seçmeli)	1 1 0 100
TYT Sosyal	1 1 0 100
Matematik-1	1 1 0 100
Geometri	1 1 0 100
TYT Matematik	1 1 0 100
Fizik	1 1 0 100
Kimya	1 1 0 100
Biyoloji	1 1 0 100
TYT Fen	1 1 0 100

<b>TYT Matematik</b>	<b>S D Y B%</b>
Matematik-1	30 25 3 83
KAZANIM BELİRTİLMEMİŞ	30 25 3 83
<b>Geometri</b>	<b>S D Y B%</b>
KAZANIM BELİRTİLMEMİŞ	10 8 2 80
<b>TYT Fen</b>	<b>S D Y B%</b>
Fizik	7 6 1 82
Kimya	7 7 0 100
Biyoloji	6 6 0 100
TYT Fen	20 19 1 94
<b>TYT Türkçe</b>	<b>S D Y B%</b>
Türkçe	40 34 6 85
KAZANIM BELİRTİLMEMİŞ	40 34 6 85
<b>TYT Sosyal</b>	<b>S D Y B%</b>
Tarih-1	5 5 0 100
Coğrafya-1	5 3 2 50
Felsefe	5 5 0 100
Din Kült. ve Ahl. Bil.	5 4 1 75
Felsefe (Seçmeli)	5 0 0 0
TYT Sosyal	20 17 3 81
Matematik-1	30 25 3 81
Geometri	10 8 2 75
TYT Matematik	40 33 5 79
Fizik	7 6 1 82
Kimya	7 7 0 100
Biyoloji	6 6 0 100
TYT Fen	20 19 1 94

Soru No	1234567890123456789012345678901234567890
TYT Türkçe	CECEDADBEEDBBAACDCCEBAcABccADCbcDCCaDCEE
Cevap Anahtarı	B CECEDADBEEDBDAACDCCEADABADADCBBDCCBDCEE
TYT Sosyal	EDBACBcEaCEACDBeCECD
Cevap Anahtarı	B EDBACBAEDCEACDBCCEDDECCA
TYT Matematik	DBEBACECA CDCEECDBDA CABBcbDDaECDBAABGaE
Cevap Anahtarı	B DBEBACECAEEDCEECDBDAECABBBCDDEECDBAABCD E
TYT Fen	CABeADBDcBAbDDbDCCEE
Cevap Anahtarı	B CABECDBDCBAbDDbDCCEE

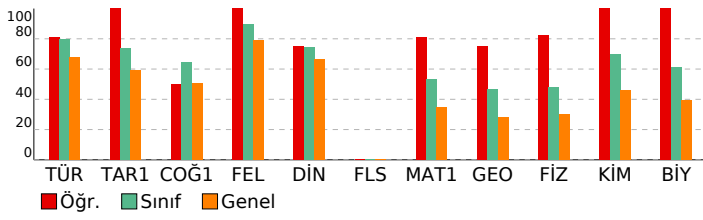

# SONUÇ BELGESİ

İSTANBUL / BEYLİKDÜZÜ / DÜNYA ETÜT MERKEZİ

Öğrenci	Numara	Sınıf
KAYRA ERGÜN	0	12-XX

Puan Türü	Puan	Genel Ortalama	Dereceler				
			Snf	Kurum	İlçe	İl	Genel
TYT	▲ 357,739	322,390	88	106	317	6403	67869
Katılımlar:			128	150	675	17016	189687

Ders	Soru	Doğru	Yanlış	Net	Başarı %	Sınıf Ort.	Kurum Ort.	Genel Ort.
Türkçe	40	31	6	29,50	74	▼ 31,96	▼ 31,96	▲ 27,20
Tarih-1	5	1	3	0,25	5	▼ 3,69	▼ 3,76	▼ 2,95
Coğrafya-1	5	3	2	2,50	50	▼ 3,21	▼ 3,26	▼ 2,52
Felsefe	5	4	1	3,75	75	▼ 4,49	▼ 4,47	▼ 3,94
Din Kül. ve Ahl. Bil.	5	3	2	2,50	50	▼ 3,71	▼ 3,74	▼ 3,31
Felsefe (Seçmeli)	5	0	0	0,00	0	◆ 0,00	◆ 0,00	▼ 0,01
TYT Sosyal	20	11	8	9,00	45	▼ 15,10	▼ 15,23	▼ 12,72
Matematik-1	30	18	3	17,25	58	▲ 16,06	▲ 16,26	▲ 10,35
Geometri	10	5	1	4,75	48	▲ 4,63	▲ 4,69	▲ 2,82
TYT Matematik	40	23	4	22,00	55	▲ 20,70	▲ 20,94	▲ 13,17
Fizik	7	3	4	2,00	29	▼ 3,34	▼ 3,48	▼ 2,09
Kimya	7	6	1	5,75	82	▲ 4,86	▲ 4,86	▲ 3,21
Biyoloji	6	4	1	3,75	63	▲ 3,66	▲ 3,71	▲ 2,38
TYT Fen	20	13	6	11,50	58	▼ 11,87	▼ 12,05	▲ 7,68
<b>Toplam:</b>	<b>120</b>	<b>78</b>	<b>24</b>	<b>72,00</b>	<b>60</b>	<b>▼ 79,62</b>	<b>▼ 80,18</b>	<b>▲ 60,77</b>

Soru No	1234567890123456789012345678901234567890
TYT Türkçe	CECbDDAD E cBad CDCcBEADABAcADCBBDDCCBDCEd
Cevap Anahtarı	B CECEADABEBDBDAACDCcBEADABADADCBBDDCCBDCEE
TYT Sosyal	dDe aBAEceEABdBdCECb
Cevap Anahtarı	B EDBACBAEDCEACDBCCEDDECCA
TYT Matematik	DBcBAC CA C C aC BDAE dBB DD EC BAAa
Cevap Anahtarı	B DBEBACECAECDCEcDBDAECABBCCDDEECDBAABCDE
TYT Fen	CedaCDcDCBABDeaDCCE
Cevap Anahtarı	B CABECDBDCBABBDDBCCEE

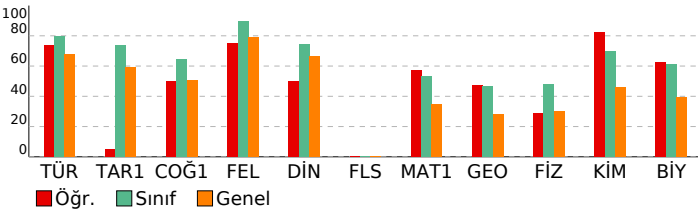

# ÜÇDÖRTBEŞ TYT TÜRKİYE GENELİ SON PROVA MAYIS 2026

**DERSLERE GÖRE ANALİZ**

TYT Türkçe	S	D	Y	B%
Türkçe	40	31	6	78
KAZANIM BELİRTİLMEMİŞ				
TYT Sosyal	S	D	Y	B%
Tarih-1	1	0	1	0
İlk ve Orta Çağlarda İÇ Asya'daki Türk siyasi teşekküllerinin güç ve yönetim yapısını açıklar.	1	0	1	0
Türklerin Anadolu'ya yerleşmeye başlaması ile Türkiye Selçuklu Devleti'nin yıkılışı arasındaki süreçte meydana gelen	1	0	0	0
Millî Mücadele sonucunda kazanılan diplomatik başarıları ülkemizin bağımsızlığı açısından değerlendirir.	2	1	1	50
1453-1683 yılları arasında Osmanlı Devleti'nde gerçekleşen önemli isyanların neden ve sonuçlarını müzakere edeb	1	0	1	0
Coğrafya-1	1	0	1	0
Bilgileri haritalara aktarmada kullanılan yöntem ve teknikleri açıklar.	1	1	0	100
Yeryüzündeki farklı iklim tiplerinin özellikleri ve dağılışı hakkında çıkarımlarda bulunur.	1	0	1	0
Nüfus piramitlerinden hareketle nüfusun yapısıyla ilgili çıkarımlarda bulunur.	1	0	1	0
Dünyadaki farklı bölge örneklerini, özellikleri ve bölge belirlemede kullanılan kriterler açısından değerlendirir.	1	1	0	100
Afetlerin oluşum nedenlerini ve özelliklerini açıklar.	1	1	0	100
Felsefe	S	D	Y	B%
Bilgi felsefesinin konusunu ve problemlerini açıklar.	1	0	1	0
MS 2. yüzyıl-MS 15. yüzyıl felsefesini hazırlayan düşünce ortamını açıklar.	1	1	0	100
Ahlak felsefesinin konusunu, kavramlarını ve problemlerini muhakeme edebilme	1	1	0	100
KAZANIM BELİRTİLMEMİŞ	2	2	0	100
Din Kül. ve Ahl. Bil.	S	D	Y	B%
Hz. Muhammed'in (sav) beşeri ve peygamberlik yönünü özetleyebilme	1	0	1	00
Allah'ın varlığı ve birliği konusunda akli ve nakli delilleri analiz eder.	1	1	0	100
Kur'an'ı Kerim'de geçen bazı kavramları yorumlar.	1	0	1	0
Dini yorum farklılıklarının ortaya çıkış sebeplerini sentezleyebilme	1	0	1	0
Hz. Muhammed'in örnek şahsiyetini tanıtır.	1	1	0	100
Felsefe (Seçmeli)	S	D	Y	B%
Varlık felsefesinin konusunu ve problemlerini açıklar.	1	0	0	0
18. yüzyıl -19. yüzyıl felsefesini hazırlayan düşünce ortamını açıklar.	1	0	0	0
Siyaset felsefesinin konusunu, kavramlarını ve problemlerini muhakeme edebilme	1	0	0	0
KAZANIM BELİRTİLMEMİŞ	2	0	0	0
TYT Matematik	S	D	Y	B%
Matematik-1	30	18	3	60
KAZANIM BELİRTİLMEMİŞ				
Geometri	S	D	Y	B%
KAZANIM BELİRTİLMEMİŞ	10	5	1	50
TYT Fen	S	D	Y	B%
Fizik	7	3	4	29
Fiziksel nicelikleri sınıflandırır.	1	0	1	0
Durgun akışkanlarda cisimlere etki eden kaldırma kuvvetinin basınç kuvveti farkından kaynaklandığını açıklar.	1	1	0	100
Titreşim, dalga hareketi, dalga boyu, periyot, frekans, hız ve genlik kavramlarını açıklar.	1	1	0	100
Işık şiddeti, ışık akısı ve aydınlanma şiddeti kavramları arasında ilişki kurar.	1	0	1	0
KAZANIM BELİRTİLMEMİŞ	3	1	2	33
Kimya	S	D	Y	B%
Sıvılarda viskoziteyi etkileyen faktörleri açıklar.	1	1	0	100
Çözünmüş madde oranını belirten ifadeleri yorumlar.	1	1	0	100
KAZANIM BELİRTİLMEMİŞ	5	4	1	80
Biyoloji	S	D	Y	B%
Canlıların yapısını oluşturan organik ve inorganik bileşikleri açıklar.	1	0	1	0
Hücre zarından madde geçişine ilişkin kontrollü bir deney yapar.	1	1	0	100
Canlıların sınıflandırılmasında kullanılan âlemleri ve bu âlemlerin genel özelliklerini açıklar.	1	1	0	100
Canlılardaki beslenme şekillerini örneklerle açıklar.	1	0	0	0
Kalıtımın genel esaslarını açıklar.	1	1	0	100
KAZANIM BELİRTİLMEMİŞ	1	1	0	100

# SONUÇ BELGESİ

İSTANBUL / BEYLİKDÜZÜ / DÜNYA ETÜT MERKEZİ

Öğrenci	Numara	Sınıf
KEREM DENİZ MUTLU	0	12-XX

Puan Türü	Puan	Genel Ortalama	Dereceler				
			Snf	Kurum	İlçe	İl	Genel
TYT	▲ 414,549	322,390	41	50	118	2472	25921
Katılımlar:			128	150	675	17016	189687

Ders	Soru	Doğru	Yanlış	Net	Başarı %	Sınıf Ort.	Kurum Ort.	Genel Ort.
Türkçe	40	35	4	34,00	85	▲ 31,96	▲ 31,96	▲ 27,20
Tarih-1	5	4	0	4,00	80	▲ 3,69	▲ 3,76	▲ 2,95
Coğrafya-1	5	5	0	5,00	100	▲ 3,21	▲ 3,26	▲ 2,52
Felsefe	5	4	1	3,75	75	▼ 4,49	▼ 4,47	▼ 3,94
Din Kül. ve Ahl. Bil.	5	3	2	2,50	50	▼ 3,71	▼ 3,74	▼ 3,31
Felsefe (Seçmeli)	5	0	0	0,00	0	◆ 0,00	◆ 0,00	▼ 0,01
TYT Sosyal	20	16	3	15,25	76	▲ 15,10	▲ 15,23	▲ 12,72
Matematik-1	30	23	3	22,25	74	▲ 16,06	▲ 16,26	▲ 10,35
Geometri	10	6	0	6,00	60	▲ 4,63	▲ 4,69	▲ 2,82
TYT Matematik	40	29	3	28,25	71	▲ 20,70	▲ 20,94	▲ 13,17
Fizik	7	4	3	3,25	46	▼ 3,34	▼ 3,48	▲ 2,09
Kimya	7	5	2	4,50	64	▼ 4,86	▼ 4,86	▲ 3,21
Biyoloji	6	6	0	6,00	100	▲ 3,66	▲ 3,71	▲ 2,38
TYT Fen	20	15	5	13,75	69	▲ 11,87	▲ 12,05	▲ 7,68
<b>Toplam:</b>	<b>120</b>	<b>95</b>	<b>15</b>	<b>91,25</b>	<b>76</b>	<b>▲ 79,62</b>	<b>▲ 80,18</b>	<b>▲ 60,77</b>

Soru No	1234567890123456789012345678901234567890
TYT Türkçe	CECEDDA DBEAABDdCCDADBEBAADCBDDBCCaEbdD
Cevap Anahtarı	A CECEDDABDBEAABDCCDADBEBAADCBDDBCCEEDC
TYT Sosyal	B EDCBDCAEAeEbdBECDB
Cevap Anahtarı	A BAEDCBDCAEAEBCDCEDCEDCAC
TYT Matematik	DBEABCAEECDCEgCDBCEDA Ac BDC DAACBE
Cevap Anahtarı	A DBEABCAEECDCEgCDBCEDABCAECBDDCEBDAACBED
TYT Fen	dCADEecbDBDBAbBCDEEC
Cevap Anahtarı	A BCADECBCDBADBCDEEC

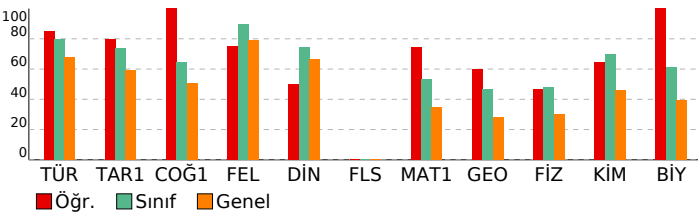

# ÜÇDÖRTBEŞ TYT TÜRKİYE GENELİ SON PROVA MAYIS 2026

**DERSLERE GÖRE ANALİZ**

<b>TYT Türkçe</b>	<b>S D Y B%</b>
Türkçe	S D Y B%
KAZANIM BELİRTİLMEMİŞ	40 35 4 88
<b>TYT Sosyal</b>	<b>S D Y B%</b>
<b>Tarih-1</b>	<b>S D Y B%</b>
İlk ve Orta Çağlarda İÇ Asya'daki Türk siyasi teşekküllerinin güç ve yönetim yapısını açıklar.	1 1 0 100
Türklerin Anadolu'ya yerleşmeye başlaması ile Türkiye Selçuklu Devleti'nin yıkılışı arasındaki süreç meydana geldi	1 0 0 0
Millî Mücadele sonucunda kazanılan diplomatik başarıları ülkemizin bağımsızlığı açısından değerlendirir.	2 2 0 100
1453-1683 yılları arasında Osmanlı Devleti'nde gerçekleşen önemli isyanların neden ve sonuçlarını müzakere edeb	1 1 0 100
<b>Coğrafya-1</b>	<b>S D Y B%</b>
Bilgi haritalara aktarmada kullanılan yöntem ve teknikleri açıklar.	1 1 0 100
Yeryüzündeki farklı iklim tiplerinin özellikleri ve dağılışı hakkında çıkarımlarda bulunur.	1 1 0 100
Nüfus piramitlerinden hareketle nüfusun yapısıyla ilgili çıkarımlarda bulunur.	1 1 0 100
Dünyadaki farklı bölge örneklerini, özellikleri ve bölge belirlemede kullanılan kriterler açısından değerlendirir.	1 1 0 100
Afetlerin oluşum nedenlerini ve özelliklerini açıklar.	1 1 0 100
<b>Felsefe</b>	<b>S D Y B%</b>
Bilgi felsefesinin konusunu ve problemlerini açıklar.	1 0 1 0
MS 2. yüzyıl-MS 15. yüzyıl felsefesini hazırlayan düşünce ortamını açıklar.	1 1 0 100
Ahlak felsefesinin konusunu, kavramlarını ve problemlerini muhakeme edebilme	1 1 0 100
KAZANIM BELİRTİLMEMİŞ	2 2 0 100
<b>Din Kül. ve Ahl. Bil.</b>	<b>S D Y B%</b>
Hz. Muhammed'in (sav) beşeri ve peygamberlik yönünü özetleyebilme	1 0 1 0
Allah'ın varlığı ve birliği konusunda akli ve nakli delilleri analiz eder.	1 1 0 100
Kur'an'ı Kerim'de geçen bazı kavramları yorumlar.	1 1 0 100
Dini yorum farklılıklarının ortaya çıkış sebeplerini sentezleyebilme	1 1 0 100
Hz. Muhammed'in örnek şahsiyetini tanıtır.	1 0 1 0
<b>Felsefe (Seçmeli)</b>	<b>S D Y B%</b>
Varlık felsefesinin konusunu ve problemlerini açıklar.	1 0 0 0
18. yüzyıl -19. yüzyıl felsefesini hazırlayan düşünce ortamını açıklar.	1 0 0 0
Siyaset felsefesinin konusunu, kavramlarını ve problemlerini muhakeme edebilme	1 0 0 0
KAZANIM BELİRTİLMEMİŞ	2 0 0 0
<b>TYT Matematik</b>	<b>S D Y B%</b>
<b>Matematik-1</b>	<b>S D Y B%</b>
KAZANIM BELİRTİLMEMİŞ	30 23 3 77
<b>Geometri</b>	<b>S D Y B%</b>
KAZANIM BELİRTİLMEMİŞ	10 6 0 60
<b>TYT Fen</b>	<b>S D Y B%</b>
<b>Fizik</b>	<b>S D Y B%</b>
Fiziksel nicelikleri sınıflandırır.	1 0 1 0
Durgun akışkanlarda cisimlere etki eden kaldırma kuvvetinin basınç kuvveti farkından kaynaklandığını açıklar.	1 1 0 100
Titreşim, dalga hareketi, dalga boyu, periyot, frekans, hız ve genlik kavramlarını açıklar.	1 0 1 0
Işık şiddeti, ışık akısı ve aydınlanma şiddeti kavramları arasında ilişki kurar.	1 0 1 0
KAZANIM BELİRTİLMEMİŞ	3 3 0 100
<b>Kimya</b>	<b>S D Y B%</b>
Sıvılarda viskoziteyi etkileyen faktörleri açıklar.	1 1 0 100
Çözünmüş madde oranını belirten ifadeleri yorumlar.	1 1 0 100
KAZANIM BELİRTİLMEMİŞ	5 3 2 60
<b>Biyoloji</b>	<b>S D Y B%</b>
Canlıların yapısını oluşturan organik ve inorganik bileşikleri açıklar.	1 1 0 100
Hücre zarından madde geçişine ilişkin kontrollü bir deney yapar.	1 1 0 100
Canlıların sınıflandırılmasında kullanılan âlemleri ve bu âlemlerin genel özelliklerini açıklar.	1 1 0 100
Canlılardaki beslenme şekillerini örneklerle açıklar.	1 1 0 100
Kalıtımın genel esaslarını açıklar.	1 1 0 100
KAZANIM BELİRTİLMEMİŞ	1 1 0 100

# SONUÇ BELGESİ

İSTANBUL / BEYLİKDÜZÜ / DÜNYA ETÜT MERKEZİ

Öğrenci	Numara	Sınıf
KEREM KARAKURT	0	12-XX

Puan Türü	Puan	Genel Ortalama	Dereceler				
			Snf	Kurum	İlçe	İl	Genel
TYT	▲ 379,132	322,390	69	84	228	4771	51031
Katılımlar:			128	150	675	17016	189687

Ders	Soru	Doğru	Yanlış	Net	Başarı %	Sınıf Ort.	Kurum Ort.	Genel Ort.
Türkçe	40	31	8	29,00	73	▼ 31,96	▼ 31,96	▲ 27,20
Tarih-1	5	4	0	4,00	80	▲ 3,69	▲ 3,76	▲ 2,95
Coğrafya-1	5	4	1	3,75	75	▲ 3,21	▲ 3,26	▲ 2,52
Felsefe	5	5	0	5,00	100	▲ 4,49	▲ 4,47	▲ 3,94
Din Kül. ve Ahl. Bil.	5	3	2	2,50	50	▼ 3,71	▼ 3,74	▼ 3,31
Felsefe (Seçmeli)	5	0	0	0,00	0	◆ 0,00	◆ 0,00	▼ 0,01
TYT Sosyal	20	16	3	15,25	76	▲ 15,10	▲ 15,23	▲ 12,72
Matematik-1	30	20	2	19,50	65	▲ 16,06	▲ 16,26	▲ 10,35
Geometri	10	0	0	0,00	0	▼ 4,63	▼ 4,69	▼ 2,82
TYT Matematik	40	20	2	19,50	49	▼ 20,70	▼ 20,94	▲ 13,17
Fizik	7	4	2	3,50	50	▲ 3,34	▲ 3,48	▲ 2,09
Kimya	7	7	0	7,00	100	▲ 4,86	▲ 4,86	▲ 3,21
Biyoloji	6	5	1	4,75	79	▲ 3,66	▲ 3,71	▲ 2,38
TYT Fen	20	16	3	15,25	76	▲ 11,87	▲ 12,05	▲ 7,68
<b>Toplam:</b>	<b>120</b>	<b>83</b>	<b>16</b>	<b>79,00</b>	<b>66</b>	<b>▼ 79,62</b>	<b>▼ 80,18</b>	<b>▲ 60,77</b>

Soru No	1234567890123456789012345678901234567890
TYT Türkçe	CdCEDAbeE cdDAACDCBEADABbeADCBBDDCCdDCEE
Cevap Anahtarı	B CECEADABEBDBDAACDCBEADABADADCBBDDCCDCEE
TYT Sosyal	EDB CBAAeACEACDBbdECD
Cevap Anahtarı	B EDBACBAEDCEACDBCCEDDECCA
TYT Matematik	DBEBAC aAE DCEEC A CA B CDDc
Cevap Anahtarı	B DBEBACEAECDCEECDBDAECABBCCDDEECDBAABCDE
TYT Fen	AdEeDBDCBABBDDBCeEE
Cevap Anahtarı	B CABECDBDCBABBDDBCCEE

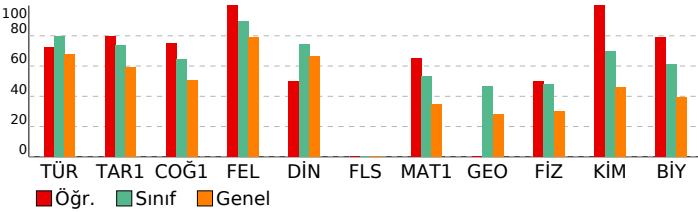

# ÜÇDÖRTBEŞ TYT TÜRKİYE GENELİ SON PROVA MAYIS 2026

DERSLERE GÖRE ANALİZ

<b>TYT Türkçe</b>	<b>S D Y B%</b>
Türkçe	1 1 0 100
KAZANIM BELİRTİLMEMİŞ	40 31 8 78
<b>TYT Sosyal</b>	<b>S D Y B%</b>
Tarih-1	1 1 0 100
İlk ve Orta Çağlarda İÇ Asya'daki Türk siyasi teşekküllerinin güç ve yönetim yapısını açıklar.	1 1 0 100
Türklerin Anadolu'ya yerleşmeye başlaması ile Türkiye Selçuklu Devleti'nin yıkılışı arasındaki süreçte meydana gelen	1 0 0 0
Millî Mücadele sonucunda kazanılan diplomatik başarıları ülkemizin bağımsızlığı açısından değerlendirir.	2 2 0 100
1453-1683 yılları arasında Osmanlı Devleti'nde gerçekleşen önemli isyanların neden ve sonuçlarını müzakere eder	1 1 0 100
<b>Coğrafya-1</b>	<b>S D Y B%</b>
Bilgileri haritalara aktarmada kullanılan yöntem ve teknikleri açıklar.	1 1 0 100
Yeryüzündeki farklı iklim tiplerinin özellikleri ve dağılımı hakkında çıkarımlarda bulunur.	1 0 1 0
Nüfus piramitlerinden hareketle nüfusun yapısıyla ilgili çıkarımlarda bulunur.	1 1 0 100
Dünyadaki farklı bölge örneklerini, özellikleri ve bölge belirlemede kullanılan kriterler açısından değerlendirir.	1 1 0 100
Afetlerin oluşum nedenlerini ve özelliklerini açıklar.	1 1 0 100
<b>Felsefe</b>	<b>S D Y B%</b>
Bilgi felsefesinin konusunu ve problemlerini açıklar.	1 1 0 100
MS 2. yüzyıl-MS 15. yüzyıl felsefesini hazırlayan düşünce ortamını açıklar.	1 1 0 100
Ahlak felsefesinin konusunu, kavramlarını ve problemlerini muhakeme edebilme	1 1 0 100
KAZANIM BELİRTİLMEMİŞ	2 2 0 100
<b>Din Kül. ve Ahl. Bil.</b>	<b>S D Y B%</b>
Hz. Muhammed'in (sav) beşeri ve peygamberlik yönünü özetleyebilme	1 0 1 0
Allah'ın varlığı ve birliği konusunda akli ve nakli delilleri analiz eder.	1 1 0 100
Kur'an'ı Kerim'de geçen bazı kavramları yorumlar.	1 0 1 0
Dini yorum farklılıklarının ortaya çıkış sebeplerini sentezleyebilme	1 1 0 100
Hz. Muhammed'in örnek şahsiyetini tanıtır.	1 1 0 100
<b>Felsefe (Seçmeli)</b>	<b>S D Y B%</b>
Varlık felsefesinin konusunu ve problemlerini açıklar.	1 0 0 0
18. yüzyıl -19. yüzyıl felsefesini hazırlayan düşünce ortamını açıklar.	1 0 0 0
Siyaset felsefesinin konusunu, kavramlarını ve problemlerini muhakeme edebilme	1 0 0 0
KAZANIM BELİRTİLMEMİŞ	2 0 0 0

<b>TYT Matematik</b>	<b>S D Y B%</b>
Matematik-1	30 20 2 67
KAZANIM BELİRTİLMEMİŞ	30 20 2 67
<b>Geometri</b>	<b>S D Y B%</b>
KAZANIM BELİRTİLMEMİŞ	10 0 0 0

<b>TYT Fen</b>	<b>S D Y B%</b>
Fizik	1 0 1 0
Fiziksel nicelikleri sınıflandırır.	1 0 1 0
Durgun akışkanlarda cisimlere etki eden kaldırma kuvvetinin basınç kuvveti farkından kaynaklandığını açıklar.	1 0 0 0
Titreşim, dalga hareketi, dalga boyu, periyot, frekans, hız ve genlik kavramlarını açıklar.	1 0 1 0
Işık şiddeti, ışık akısı ve aydınlanma şiddeti kavramları arasında ilişki kurar.	1 1 0 100
KAZANIM BELİRTİLMEMİŞ	3 3 0 100
<b>Kimya</b>	<b>S D Y B%</b>
Sıvılarda viskoziteyi etkileyen faktörleri açıklar.	1 1 0 100
Çözünmüş madde oranını belirten ifadeleri yorumlar.	1 1 0 100
KAZANIM BELİRTİLMEMİŞ	5 5 0 100
<b>Biyoloji</b>	<b>S D Y B%</b>
Canlıların yapısını oluşturan organik ve inorganik bileşikleri açıklar.	1 1 0 100
Hücre zarından madde geçişine ilişkin kontrollü bir deney yapar.	1 1 0 100
Canlıların sınıflandırılmasında kullanılan âlemleri ve bu âlemlerin genel özelliklerini açıklar.	1 1 0 100
Canlılardaki beslenme şekillerini örneklerle açıklar.	1 1 0 100
Kalıtımın genel esaslarını açıklar.	1 0 1 0
KAZANIM BELİRTİLMEMİŞ	1 1 0 100

**SONUÇ BELGESİ**  
İSTANBUL / BEYLİKDÜZÜ / DÜNYA ETÜT MERKEZİ

**ÜÇDÖRTBEŞ TYT TÜRKİYE GENELİ SON PROVA MAYIS 2026**  
**DERSLERE GÖRE ANALİZ**

Öğrenci	Numara	Sınıf
M BAHADIR SERİN	0	12-XX

Puan Türü	Puan	Genel Ortalama	Dereceler				
			Snf	Kurum	İlçe	İl	Genel
TYT	▲ 481,480	322,390	1	1	1	74	713
Katılımlar:			128	150	675	17016	189687

Ders	Soru	Doğru	Yanlış	Net	Başarı %	Sınıf Ort.	Kurum Ort.	Genel Ort.
Türkçe	40	38	2	37,50	94	▲ 31,96	▲ 31,96	▲ 27,20
Tarih-1	5	5	0	5,00	100	▲ 3,69	▲ 3,76	▲ 2,95
Coğrafya-1	5	5	0	5,00	100	▲ 3,21	▲ 3,26	▲ 2,52
Felsefe	5	5	0	5,00	100	▲ 4,49	▲ 4,47	▲ 3,94
Din Kül. ve Ahl. Bil.	5	5	0	5,00	100	▲ 3,71	▲ 3,74	▲ 3,31
Felsefe (Seçmeli)	5	0	0	0,00	0	◆ 0,00	◆ 0,00	▼ 0,01
TYT Sosyal	20	20	0	20,00	100	▲ 15,10	▲ 15,23	▲ 12,72
Matematik-1	30	28	2	27,50	92	▲ 16,06	▲ 16,26	▲ 10,35
Geometri	10	10	0	10,00	100	▲ 4,63	▲ 4,69	▲ 2,82
TYT Matematik	40	38	2	37,50	94	▲ 20,70	▲ 20,94	▲ 13,17
Fizik	7	7	0	7,00	100	▲ 3,34	▲ 3,48	▲ 2,09
Kimya	7	7	0	7,00	100	▲ 4,86	▲ 4,86	▲ 3,21
Biyoloji	6	5	1	4,75	79	▲ 3,66	▲ 3,71	▲ 2,38
TYT Fen	20	19	1	18,75	94	▲ 11,87	▲ 12,05	▲ 7,68
<b>Toplam:</b>	<b>120</b>	<b>115</b>	<b>5</b>	<b>113,75</b>	<b>95</b>	<b>▲ 79,62</b>	<b>▲ 80,18</b>	<b>▲ 60,77</b>

Soru No	1234567890123456789012345678901234567890
TYT Türkçe	CECBdADBEbDBDAACDCCBEADABdDADCBBDCCBDCEE
Cevap Anahtarı	B
TYT Sosyal	EDBACBAEDCEACDBCCEDCD
Cevap Anahtarı	B
TYT Matematik	DBEBACECAECDGECDBDAECABBCCDDaECDBAABCDE
Cevap Anahtarı	B
TYT Fen	CABECDBDCBAbDDbDCCEb
Cevap Anahtarı	B

TYT Türkçe	S	D	Y	B%
Türkçe				
KAZANIM BELİRTİLMEMİŞ	40	38	2	95
TYT Sosyal	S	D	Y	B%
Tarih-1				
İlk ve Orta Çağlarda İÇ Asya'daki Türk siyasi teşekküllerinin güç ve yönetim yapısını açıklar.	1	1	0	100
Türklerin Anadolu'ya yerleşmeye başlaması ile Türkiye Selçuklu Devleti'nin yıkılışı arasındaki süreçte meydana gelen	1	1	0	100
Millî Mücadele sonucunda kazanılan diplomatik başarıları ülkemizin bağımsızlığı açısından değerlendirir.	2	2	0	100
1453-1683 yılları arasında Osmanlı Devleti'nde gerçekleşen önemli isyanların neden ve sonuçlarını müzakere edeb	1	1	0	100
Coğrafya-1				
Bilgileri haritalara aktarmada kullanılan yöntem ve teknikleri açıklar.	1	1	0	100
Yeryüzündeki farklı iklim tiplerinin özellikleri ve dağılışı hakkında çıkarımlarda bulunur.	1	1	0	100
Nüfus piramitlerinden hareketle nüfusun yapısıyla ilgili çıkarımlarda bulunur.	1	1	0	100
Dünyadaki farklı bölge örneklerini, özellikleri ve bölge belirlemede kullanılan kriterler açısından değerlendirir.	1	1	0	100
Afetlerin oluşum nedenlerini ve özelliklerini açıklar.	1	1	0	100
Felsefe				
Bilgi felsefesinin konusunu ve problemlerini açıklar.	1	1	0	100
MS 2. yüzyıl-MS 15. yüzyıl felsefesini hazırlayan düşünce ortamını açıklar.	1	1	0	100
Ahlak felsefesinin konusunu, kavramlarını ve problemlerini muhakeme edebilme	1	1	0	100
KAZANIM BELİRTİLMEMİŞ	2	2	0	100
Din Kül. ve Ahl. Bil.				
Hz. Muhammed'in (sav) beşeri ve peygamberlik yönünü özetleyebilme	1	1	0	100
Allah'ın varlığı ve birliği konusunda akli ve nakli delilleri analiz eder.	1	1	0	100
Kur'an'ı Kerim'de geçen bazı kavramları yorumlar.	1	1	0	100
Dini yorum farklılıklarının ortaya çıkış sebeplerini sentezleyebilme	1	1	0	100
Hz. Muhammed'in örnek şahsiyetini tanıtır.	1	1	0	100
Felsefe (Seçmeli)				
Varlık felsefesinin konusunu ve problemlerini açıklar.	1	0	0	0
18. yüzyıl -19. yüzyıl felsefesini hazırlayan düşünce ortamını açıklar.	1	0	0	0
Siyaset felsefesinin konusunu, kavramlarını ve problemlerini muhakeme edebilme	1	0	0	0
KAZANIM BELİRTİLMEMİŞ	2	0	0	0

TYT Matematik	S	D	Y	B%
Matematik-1				
KAZANIM BELİRTİLMEMİŞ	30	28	2	93
Geometri				
KAZANIM BELİRTİLMEMİŞ	10	10	0	100
TYT Fen	S	D	Y	B%
Fizik				
Fiziksel nicelikleri sınıflandırır.	1	1	0	100
Durgun akışkanlarda cisimlere etki eden kaldırma kuvvetinin basınç kuvveti farkından kaynaklandığını açıklar.	1	1	0	100
Titreşim, dalga hareketi, dalga boyu, periyot, frekans, hız ve genlik kavramlarını açıklar.	1	1	0	100
Işık şiddeti, ışık akısı ve aydınlanma şiddeti kavramları arasında ilişki kurar.	1	1	0	100
KAZANIM BELİRTİLMEMİŞ	3	3	0	100
Kimya				
Sıvılarda viskoziteyi etkileyen faktörleri açıklar.	1	1	0	100
Çözünmüş madde oranını belirten ifadeleri yorumlar.	1	1	0	100
KAZANIM BELİRTİLMEMİŞ	5	5	0	100
Biyoloji				
Canlıların yapısını oluşturan organik ve inorganik bileşikleri açıklar.	1	1	0	100
Hücre zarından madde geçişine ilişkin kontrollü bir deney yapar.	1	1	0	100
Canlıların sınıflandırılmasında kullanılan âlemleri ve bu âlemlerin genel özelliklerini açıklar.	1	1	0	100
Canlılardaki beslenme şekillerini örneklerle açıklar.	1	0	1	0
Kalıtımın genel esaslarını açıklar.	1	1	0	100
KAZANIM BELİRTİLMEMİŞ	1	1	0	100

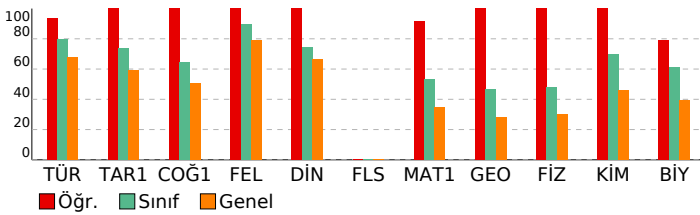

# SONUÇ BELGESİ

İSTANBUL / BEYLİKDÜZÜ / DÜNYA ETÜT MERKEZİ

# ÜÇDÖRTBEŞ TYT TÜRKİYE GENELİ SON PROVA MAYIS 2026

DERSLERE GÖRE ANALİZ

Öğrenci	Numara	Sınıf
MEDİNE DEMİREL	0	12-XX

Puan Türü	Puan	Genel Ortalama	Dereceler				
			Snf	Kurum	İlçe	İl	Genel
TYT	▲ 341,099	322,390	97	116	364	7663	81402
Katılımlar:			128	150	675	17016	189687

Ders	Soru	Doğru	Yanlış	Net	Başarı %	Sınıf Ort.	Kurum Ort.	Genel Ort.
Türkçe	40	32	7	30,25	76	▼ 31,96	▼ 31,96	▲ 27,20
Tarih-1	5	2	2	1,50	30	▼ 3,69	▼ 3,76	▼ 2,95
Coğrafya-1	5	2	1	1,75	35	▼ 3,21	▼ 3,26	▼ 2,52
Felsefe	5	5	0	5,00	100	▲ 4,49	▲ 4,47	▲ 3,94
Din Kül. ve Ahl. Bil.	5	3	2	2,50	50	▼ 3,71	▼ 3,74	▼ 3,31
Felsefe (Seçmeli)	5	0	0	0,00	0	◆ 0,00	◆ 0,00	▼ 0,01
TYT Sosyal	20	12	5	10,75	54	▼ 15,10	▼ 15,23	▼ 12,72
Matematik-1	30	18	6	16,50	55	▲ 16,06	▲ 16,26	▲ 10,35
Geometri	10	0	0	0,00	0	▼ 4,63	▼ 4,69	▼ 2,82
TYT Matematik	40	18	6	16,50	41	▼ 20,70	▼ 20,94	▲ 13,17
Fizik	7	2	5	0,75	11	▼ 3,34	▼ 3,48	▼ 2,09
Kimya	7	4	2	3,50	50	▼ 4,86	▼ 4,86	▲ 3,21
Biyoloji	6	5	1	4,75	79	▲ 3,66	▲ 3,71	▲ 2,38
TYT Fen	20	11	8	9,00	45	▼ 11,87	▼ 12,05	▲ 7,68
<b>Toplam:</b>	<b>120</b>	<b>73</b>	<b>26</b>	<b>66,50</b>	<b>55</b>	▼ 79,62	▼ 80,18	▲ 60,77

Soru No	1234567890123456789012345678901234567890
TYT Türkçe	CECEDADBE aBDAACDCCaEAdDeeabDCBBDCBDCCE
Cevap Anahtarı	B CECEDADBEbBDAACDCCBEADABADADCBDDCCBDCCE
TYT Sosyal	EDe dBbE EACDBaCECb
Cevap Anahtarı	B EDBACBAEDCEACDBCCEDDECCA
TYT Matematik	bB dACdCAE DCEECD A CAeBBbaD
Cevap Anahtarı	B DBEBACECAEEDCEECDBDAECABBBCDDEECDBAABCDE
TYT Fen	CAdcdccDe ABDbBDCCEc
Cevap Anahtarı	B CABECDBDCBABBDDBCCEE

TYT Türkçe	S	D	Y	B%
Türkçe				
KAZANIM BELİRTİLMEMİŞ	40	32	7	80
TYT Sosyal	S	D	Y	B%
Tarih-1				
İlk ve Orta Çağlarda İÇ Asya'daki Türk siyasi teşekküllerinin güç ve yönetim yapısını açıklar.	1	0	1	0
Türklerin Anadolu'ya yerleşmeye başlaması ile Türkiye Selçuklu Devleti'nin yıkılışı arasındaki süreçte meydana gelen	1	0	0	0
Millî Mücadele sonucunda kazanılan diplomatik başarıları ülkemizin bağımsızlığı açısından değerlendirir.	2	2	0	100
1453-1683 yılları arasında Osmanlı Devleti'nde gerçekleşen önemli isyanların neden ve sonuçlarını müzakere edeb	1	0	1	0
Coğrafya-1				
Bilgileri haritalara aktarmada kullanılan yöntem ve teknikleri açıklar.	1	1	0	100
Yeryüzündeki farklı iklim tiplerinin özellikleri ve dağılışı hakkında çıkarımlarda bulunur.	1	0	0	0
Nüfus piramitlerinden hareketle nüfusun yapısıyla ilgili çıkarımlarda bulunur.	1	0	0	0
Dünyadaki farklı bölge örneklerini, özellikleri ve bölge belirlemede kullanılan kriterler açısından değerlendirir.	1	0	1	0
Afetlerin oluşum nedenlerini ve özelliklerini açıklar.	1	1	0	100
Felsefe				
Bilgi felsefesinin konusunu ve problemlerini açıklar.	1	1	0	100
MS 2. yüzyıl-MS 15. yüzyıl felsefesini hazırlayan düşünce ortamını açıklar.	1	1	0	100
Ahlak felsefesinin konusunu, kavramlarını ve problemlerini muhakeme edebilme	1	1	0	100
KAZANIM BELİRTİLMEMİŞ	2	2	0	100
Din Kül. ve Ahl. Bil.				
Hz. Muhammed'in (sav) beşeri ve peygamberlik yönünü özetleyebilme	1	1	0	100
Allah'ın varlığı ve birliği konusunda akli ve nakli delilleri analiz eder.	1	1	0	100
Kur'an'ı Kerim'de geçen bazı kavramları yorumlar.	1	0	1	0
Dini yorum farklılıklarının ortaya çıkış sebeplerini sentezleyebilme	1	0	1	0
Hz. Muhammed'in örnek şahsiyetini tanıtır.	1	1	0	100
Felsefe (Seçmeli)				
Varlık felsefesinin konusunu ve problemlerini açıklar.	1	0	0	0
18. yüzyıl -19. yüzyıl felsefesini hazırlayan düşünce ortamını açıklar.	1	0	0	0
Siyaset felsefesinin konusunu, kavramlarını ve problemlerini muhakeme edebilme	1	0	0	0
KAZANIM BELİRTİLMEMİŞ	2	0	0	0
TYT Matematik	S	D	Y	B%
Matematik-1				
KAZANIM BELİRTİLMEMİŞ	30	18	6	60
Geometri				
KAZANIM BELİRTİLMEMİŞ	10	0	0	0
TYT Fen	S	D	Y	B%
Fizik				
Fiziksel nicelikleri sınıflandırır.	1	0	1	0
Durgun akışkanlarda cisimlere etki eden kaldırma kuvvetinin basınç kuvveti farkından kaynaklandığını açıklar.	1	1	0	100
Titreşim, dalga hareketi, dalga boyu, periyot, frekans, hız ve genlik kavramlarını açıklar.	1	0	1	0
Işık şiddeti, ışık akısı ve aydınlanma şiddeti kavramları arasında ilişki kurar.	1	0	1	0
KAZANIM BELİRTİLMEMİŞ	3	1	2	33
Kimya				
Sıvılarda viskoziteyi etkileyen faktörleri açıklar.	1	1	0	100
Çözünmüş madde oranını belirten ifadeleri yorumlar.	1	1	0	100
KAZANIM BELİRTİLMEMİŞ	5	2	2	40
Biyoloji				
Canlıların yapısını oluşturan organik ve inorganik bileşikleri açıklar.	1	1	0	100
Hücre zarından madde geçişine ilişkin kontrollü bir deney yapar.	1	1	0	100
Canlıların sınıflandırılmasında kullanılan âlemleri ve bu âlemlerin genel özelliklerini açıklar.	1	1	0	100
Canlılardaki beslenme şekillerini örneklerle açıklar.	1	1	0	100
Kalıtımın genel esaslarını açıklar.	1	1	0	100
KAZANIM BELİRTİLMEMİŞ	1	1	0	100

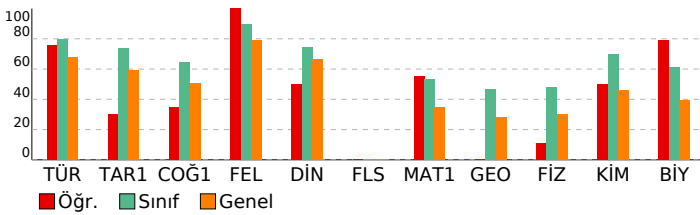

# SONUÇ BELGESİ

İSTANBUL / BEYLİKDÜZÜ / DÜNYA ETÜT MERKEZİ

# ÜÇDÖRTBEŞ TYT TÜRKİYE GENELİ SON PROVA MAYIS 2026

DERSLERE GÖRE ANALİZ

Öğrenci	Numara	Sınıf
MEHMET GÜVEN	0	12-XX

TYT Türkçe			
Türkçe	S	D	Y B%
KAZANIM BELİRTİLMEMİŞ	40	33	4 83

Puan Türü	Puan	Genel Ortalama	Dereceler				
			Snf	Kurum	İlçe	İl	Genel
TYT	▲ 361,557	322,390	85	103	310	6116	64792
Katılımlar:			128	150	675	17016	189687

TYT Sosyal			
Tarih-1	S	D	Y B%
İlk ve Orta Çağlarda İÇ Asya'daki Türk siyasi teşekküllerinin güç ve yönetim yapılarını açıklar.	1	1	0 100
Türklerin Anadolu'ya yerleşmeye başlaması ile Türkiye Selçuklu Devleti'nin yıkılışı arasındaki süreçte meydana gelen	1	1	0 100
Millî Mücadele sonucunda kazanılan diplomatik başarıları ülkemizin bağımsızlığı açısından değerlendirir.	2	2	0 100
1453-1683 yılları arasında Osmanlı Devleti'nde gerçekleşen önemli isyanların neden ve sonuçlarını müzakere eder	1	1	0 100

Ders	Soru	Doğru	Yanlış	Net	Başarı %	Sınıf Ort.	Kurum Ort.	Genel Ort.
Türkçe	40	33	4	32,00	80	▲ 31,96	▲ 31,96	▲ 27,20
Tarih-1	5	5	0	5,00	100	▲ 3,69	▲ 3,76	▲ 2,95
Coğrafya-1	5	4	1	3,75	75	▲ 3,21	▲ 3,26	▲ 2,52
Felsefe	5	5	0	5,00	100	▲ 4,49	▲ 4,47	▲ 3,94
Din Küll. ve Ahl. Bil.	5	3	1	2,75	55	▼ 3,71	▼ 3,74	▼ 3,31
Felsefe (Seçmeli)	5	0	0	0,00	0	◆ 0,00	◆ 0,00	▼ 0,01
TYT Sosyal	20	17	2	16,50	83	▲ 15,10	▲ 15,23	▲ 12,72
Matematik-1	30	15	3	14,25	48	▼ 16,06	▼ 16,26	▲ 10,35
Geometri	10	2	0	2,00	20	▼ 4,63	▼ 4,69	▼ 2,82
TYT Matematik	40	17	3	16,25	41	▼ 20,70	▼ 20,94	▲ 13,17
Fizik	7	4	2	3,50	50	▲ 3,34	▲ 3,48	▲ 2,09
Kimya	7	3	1	2,75	39	▼ 4,86	▼ 4,86	▼ 3,21
Biyoloji	6	3	2	2,50	42	▼ 3,66	▼ 3,71	▲ 2,38
TYT Fen	20	10	5	8,75	44	▼ 11,87	▼ 12,05	▲ 7,68
<b>Toplam:</b>	<b>120</b>	<b>77</b>	<b>14</b>	<b>73,50</b>	<b>61</b>	▼ 79,62	▼ 80,18	▲ 60,77

TYT Matematik			
Matematik-1	S	D	Y B%
KAZANIM BELİRTİLMEMİŞ	30	15	3 50
Geometri	2	2	0 100
KAZANIM BELİRTİLMEMİŞ	10	2	0 20

TYT Fen			
Fizik	S	D	Y B%
Fiziksel nicelikleri sınıflandırır.	1	0	1 0
Durgun akışkanlarda cisimlere etki eden kaldırma kuvvetinin basınç kuvveti farkından kaynaklandığını açıklar.	1	0	0 0
Titreşim, dalga hareketi, dalga boyu, periyot, frekans, hız ve genlik kavramlarını açıklar.	1	1	0 100
Işık şiddeti, ışık akısı ve aydınlanma şiddeti kavramları arasında ilişki kurar.	1	0	1 0
KAZANIM BELİRTİLMEMİŞ	3	3	0 100
Kimya	5	2	0 40
Sıvılarda viskoziteyi etkileyen faktörleri açıklar.	1	0	1 0
Çözünmüş madde oranını belirten ifadeleri yorumlar.	1	1	0 100
KAZANIM BELİRTİLMEMİŞ	5	2	0 40
Biyoloji	1	0	1 0
Canlıların yapısını oluşturan organik ve inorganik bileşikleri açıklar.	1	1	0 100
Hücre zarından madde geçişine ilişkin kontrollü bir deney yapar.	1	1	0 100
Canlıların sınıflandırılmasında kullanılan âlemleri ve bu âlemlerin genel özelliklerini açıklar.	1	1	0 100
Canlılardaki beslenme şekillerini örneklerle açıklar.	1	1	0 100
Kalıtımın genel esaslarını açıklar.	1	0	1 0
KAZANIM BELİRTİLMEMİŞ	1	0	0 0

Soru No	1234567890123456789012345678901234567890
TYT Türkçe	CECEDDA aBE A DaCCDADBEBAAcDCBDDBCCaEEDC
Cevap Anahtarı	A CECEDDABDBEAABDCCDADBEBAADCBDDBCCBEEDC
TYT Sosyal	BAEDCBDCbEAECBDCE bc
Cevap Anahtarı	A BAEDCBDCAEAECEBDCECEDCAC
TYT Matematik	DB ABCAEdaDCE CDC D C a B A
Cevap Anahtarı	A DBEABCAEECDCECEDCBEDABCAECBDDCEBDAACBED
TYT Fen	d ADECc DBe A dCD Ed
Cevap Anahtarı	A BCADCECBDBDAEBCDEEC

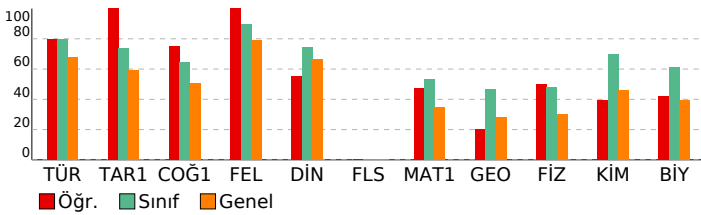

**SONUÇ BELGESİ**  
İSTANBUL / BEYLİKDÜZÜ / DÜNYA ETÜT MERKEZİ

**ÜÇDÖRTBEŞ TYT TÜRKİYE GENELİ SON PROVA MAYIS 2026**  
**DERSLERE GÖRE ANALİZ**

Öğrenci	Numara	Sınıf
MEHMET HAN AKSAN	0	12-XX

Puan Türü	Puan	Genel Ortalama	Dereceler				
			Snf	Kurum	İlçe	İl	Genel
TYT	▲ 415,181	322,390	39	48	113	2429	25511
Katılımlar:			128	150	675	17016	189687

Ders	Soru	Doğru	Yanlış	Net	Başarı %	Sınıf Ort.	Kurum Ort.	Genel Ort.
Türkçe	40	32	7	30,25	76	▼ 31,96	▼ 31,96	▲ 27,20
Tarih-1	5	5	0	5,00	100	▲ 3,69	▲ 3,76	▲ 2,95
Coğrafya-1	5	2	3	1,25	25	▼ 3,21	▼ 3,26	▼ 2,52
Felsefe	5	5	0	5,00	100	▲ 4,49	▲ 4,47	▲ 3,94
Din Kül. ve Ahl. Bil.	5	5	0	5,00	100	▲ 3,71	▲ 3,74	▲ 3,31
Felsefe (Seçmeli)	5	0	0	0,00	0	◆ 0,00	◆ 0,00	▼ 0,01
TYT Sosyal	20	17	3	16,25	81	▲ 15,10	▲ 15,23	▲ 12,72
Matematik-1	30	23	6	21,50	72	▲ 16,06	▲ 16,26	▲ 10,35
Geometri	10	7	0	7,00	70	▲ 4,63	▲ 4,69	▲ 2,82
TYT Matematik	40	30	6	28,50	71	▲ 20,70	▲ 20,94	▲ 13,17
Fizik	7	6	1	5,75	82	▲ 3,34	▲ 3,48	▲ 2,09
Kimya	7	7	0	7,00	100	▲ 4,86	▲ 4,86	▲ 3,21
Biyoloji	6	4	2	3,50	58	▼ 3,66	▼ 3,71	▲ 2,38
TYT Fen	20	17	3	16,25	81	▲ 11,87	▲ 12,05	▲ 7,68
<b>Toplam:</b>	<b>120</b>	<b>96</b>	<b>19</b>	<b>91,25</b>	<b>76</b>	<b>▲ 79,62</b>	<b>▲ 80,18</b>	<b>▲ 60,77</b>

Soru No	1234567890123456789012345678901234567890
TYT Türkçe	C CEaADBEaDBDAACDCCEAcABbdADdBeDCCaDCEE
Cevap Anahtarı	B CECEADABEBDBDAACDCCEADABADADCBBDCCBDCCE
TYT Sosyal	EDBACBbEbeEACDBCCECD
Cevap Anahtarı	B EDBACBAEDCEACDBCCEDDECCA
TYT Matematik	DBEBACECAEGDcAeAdaDa dABBBCDDcEC BA CDE
Cevap Anahtarı	B DBEBACECAEEDCEECDBDAECABBBCDDEECDBAABCDE
TYT Fen	CAdeCDBDCBAbDDeDCCEd
Cevap Anahtarı	B CABECDBDCBAbDDbDCCEe

TYT Türkçe	S	D	Y	B%
Türkçe				
KAZANIM BELİRTİLMEMİŞ	40	32	7	80
TYT Sosyal	S	D	Y	B%
Tarih-1				
İlk ve Orta Çağlarda İÇ Asya'daki Türk siyasi teşekküllerinin güç ve yönetim yapısını açıklar.	1	1	0	100
Türklerin Anadolu'ya yerleşmeye başlaması ile Türkiye Selçuklu Devleti'nin yıkılışı arasındaki süreçte meydana gelen	1	1	0	100
Millî Mücadele sonucunda kazanılan diplomatik başarıları ülkemizin bağımsızlığı açısından değerlendirir.	2	2	0	100
1453-1683 yılları arasında Osmanlı Devleti'nde gerçekleşen önemli isyanların neden ve sonuçlarını müzakere edeb	1	1	0	100
Coğrafya-1				
Bilgileri haritalara aktarmada kullanılan yöntem ve teknikleri açıklar.	1	1	0	100
Yeryüzündeki farklı iklim tiplerinin özellikleri ve dağılımı hakkında çıkarımlarda bulunur.	1	0	1	0
Nüfus piramitlerinden hareketle nüfusun yapısıyla ilgili çıkarımlarda bulunur.	1	0	1	0
Dünyadaki farklı bölge örneklerini, özellikleri ve bölge belirlemede kullanılan kriterler açısından değerlendirir.	1	0	1	0
Afetlerin oluşum nedenlerini ve özelliklerini açıklar.	1	1	0	100
Felsefe				
Bilgi felsefesinin konusunu ve problemlerini açıklar.	1	1	0	100
MS 2. yüzyıl-MS 15. yüzyıl felsefesini hazırlayan düşünce ortamını açıklar.	1	1	0	100
Ahlak felsefesinin konusunu, kavramlarını ve problemlerini muhakeme edebilme	1	1	0	100
KAZANIM BELİRTİLMEMİŞ	2	2	0	100
Din Kül. ve Ahl. Bil.				
Hız. Muhammed'in (sav) beşeri ve peygamberlik yönünü özetleyebilme	1	1	0	100
Allah'ın varlığı ve birliği konusunda akli ve nakli delilleri analiz eder.	1	1	0	100
Kur'an'ı Kerim'de geçen bazı kavramları yorumlar.	1	1	0	100
Dini yorum farklılıklarının ortaya çıkış sebeplerini sentezleyebilme	1	1	0	100
Hız. Muhammed'in örnek şahsiyetini tanıtır.	1	1	0	100
Felsefe (Seçmeli)				
Varlık felsefesinin konusunu ve problemlerini açıklar.	1	0	0	0
18. yüzyıl -19. yüzyıl felsefesini hazırlayan düşünce ortamını açıklar.	1	0	0	0
Siyaset felsefesinin konusunu, kavramlarını ve problemlerini muhakeme edebilme	1	0	0	0
KAZANIM BELİRTİLMEMİŞ	2	0	0	0

TYT Matematik	S	D	Y	B%
Matematik-1				
KAZANIM BELİRTİLMEMİŞ	30	23	6	77
Geometri				
KAZANIM BELİRTİLMEMİŞ	10	7	0	70

TYT Fen	S	D	Y	B%
Fizik				
Fiziksel nicelikleri sınıflandırır.	1	0	1	0
Durgun akışkanlarda cisimlere etki eden kaldırma kuvvetinin basınç kuvveti farkından kaynaklandığını açıklar.	1	1	0	100
Titreşim, dalga hareketi, dalga boyu, periyot, frekans, hız ve genlik kavramlarını açıklar.	1	1	0	100
Işık şiddeti, ışık akısı ve aydınlanma şiddeti kavramları arasında ilişki kurar.	1	1	0	100
KAZANIM BELİRTİLMEMİŞ	3	3	0	100
Kimya				
Sıvılarda viskoziteyi etkileyen faktörleri açıklar.	1	1	0	100
Çözünmüş madde oranını belirten ifadeleri yorumlar.	1	1	0	100
KAZANIM BELİRTİLMEMİŞ	5	5	0	100
Biyoloji				
Canlıların yapısını oluşturan organik ve inorganik bileşikleri açıklar.	1	0	1	0
Hücre zarından madde geçişine ilişkin kontrollü bir deney yapar.	1	1	0	100
Canlıların sınıflandırılmasında kullanılan âlemleri ve bu âlemlerin genel özelliklerini açıklar.	1	1	0	100
Canlılardaki beslenme şekillerini örneklerle açıklar.	1	0	1	0
Kalıtımın genel esaslarını açıklar.	1	1	0	100
KAZANIM BELİRTİLMEMİŞ	1	1	0	100

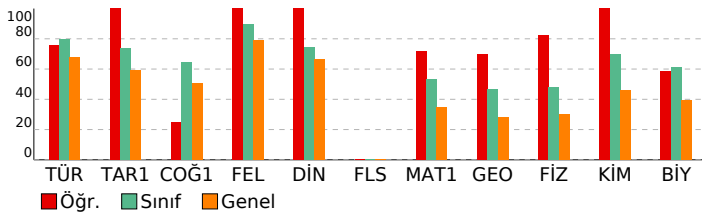

# SONUÇ BELGESİ

İSTANBUL / BEYLİKDÜZÜ / DÜNYA ETÜT MERKEZİ

# ÜÇDÖRTBEŞ TYT TÜRKİYE GENELİ SON PROVA MAYIS 2026

DERSLERE GÖRE ANALİZ

Öğrenci	Numara	Sınıf
MEHMET TÜTÜNCÜ	0	12-XX

Puan Türü	Puan	Genel Ortalama	Dereceler				
			Snf	Kurum	İlçe	İl	Genel
TYT	▲ 441,614	322,390	17	20	46	1064	10938
Katılımlar:			128	150	675	17016	189687

Ders	Soru	Doğru	Yanlış	Net	Başarı %	Sınıf Ort.	Kurum Ort.	Genel Ort.
Türkçe	40	36	3	35,25	88	▲ 31,96	▲ 31,96	▲ 27,20
Tarih-1	5	5	0	5,00	100	▲ 3,69	▲ 3,76	▲ 2,95
Coğrafya-1	5	4	1	3,75	75	▲ 3,21	▲ 3,26	▲ 2,52
Felsefe	5	5	0	5,00	100	▲ 4,49	▲ 4,47	▲ 3,94
Din Kül. ve Ahl. Bil.	5	4	1	3,75	75	▲ 3,71	▲ 3,74	▲ 3,31
Felsefe (Seçmeli)	5	0	0	0,00	0	◆ 0,00	◆ 0,00	▼ 0,01
TYT Sosyal	20	18	2	17,50	88	▲ 15,10	▲ 15,23	▲ 12,72
Matematik-1	30	28	2	27,50	92	▲ 16,06	▲ 16,26	▲ 10,35
Geometri	10	7	2	6,50	65	▲ 4,63	▲ 4,69	▲ 2,82
TYT Matematik	40	35	4	34,00	85	▲ 20,70	▲ 20,94	▲ 13,17
Fizik	7	5	2	4,50	64	▲ 3,34	▲ 3,48	▲ 2,09
Kimya	7	6	1	5,75	82	▲ 4,86	▲ 4,86	▲ 3,21
Biyoloji	6	4	2	3,50	58	▼ 3,66	▼ 3,71	▲ 2,38
TYT Fen	20	15	5	13,75	69	▲ 11,87	▲ 12,05	▲ 7,68
<b>Toplam:</b>	<b>120</b>	<b>104</b>	<b>14</b>	<b>100,50</b>	<b>84</b>	▲ 79,62	▲ 80,18	▲ 60,77

Soru No	1234567890123456789012345678901234567890
TYT Türkçe	CECEDADBE DBDAACDCCaEADABADaCBBDDCCaDCEE
Cevap Anahtarı	B CECEDADBE DBDAACDCCBEADABADADCBDDCCBDCEE
TYT Sosyal	EDBACBAECCCEACDBCCCECb
Cevap Anahtarı	B EDBACBAEDCEACDBCCCECDDECCA
TYT Matematik	DBEBACECAECeCEECDBDAECABBBCDDbECDcAAB Dd
Cevap Anahtarı	B DBEBACECAECCEECDBDAECABBBCDDEECDBAABCDE
TYT Fen	CABEaDcDCBABDaBbCCEd
Cevap Anahtarı	B CABECDBDCBABBDDBCCEE

TYT Türkçe	S	D	Y	B%
Türkçe				
KAZANIM BELİRTİLMEMİŞ	40	36	3	90
TYT Sosyal	S	D	Y	B%
Tarih-1				
İlk ve Orta Çağlarda İÇ Asya'daki Türk siyasi teşekküllerinin güç ve yönetim yapısını açıklar.	1	1	0	100
Türklerin Anadolu'ya yerleşmeye başlaması ile Türkiye Selçuklu Devleti'nin yıkılışı arasındaki süreçte meydana gelen	1	1	0	100
Millî Mücadele sonucunda kazanılan diplomatik başarıları ülkemizin bağımsızlığı açısından değerlendirir.	2	2	0	100
1453-1683 yılları arasında Osmanlı Devleti'nde gerçekleşen önemli isyanların neden ve sonuçlarını müzakere edeb	1	1	0	100
Coğrafya-1				
Bilgileri haritalara aktarmada kullanılan yöntem ve teknikleri açıklar.	1	1	0	100
Yeryüzündeki farklı iklim tiplerinin özellikleri ve dağılımı hakkında çıkarımlarda bulunur.	1	0	1	0
Nüfus piramitlerinden hareketle nüfusun yapısıyla ilgili çıkarımlarda bulunur.	1	1	0	100
Dünyadaki farklı bölge örneklerini, özellikleri ve bölge belirlemede kullanılan kriterler açısından değerlendirir.	1	1	0	100
Afetlerin oluşum nedenlerini ve özelliklerini açıklar.	1	1	0	100
Felsefe				
Bilgi felsefesinin konusunu ve problemlerini açıklar.	1	1	0	100
MS 2. yüzyıl-MS 15. yüzyıl felsefesini hazırlayan düşünce ortamını açıklar.	1	1	0	100
Ahlak felsefesinin konusunu, kavramlarını ve problemlerini muhakeme edebilme	1	1	0	100
KAZANIM BELİRTİLMEMİŞ	2	2	0	100
Din Kül. ve Ahl. Bil.				
Hz. Muhammed'in (sav) beşeri ve peygamberlik yönünü özetleyebilme	1	1	0	100
Allah'ın varlığı ve birliği konusunda akli ve nakli delilleri analiz eder.	1	1	0	100
Kur'an'ı Kerim'de geçen bazı kavramları yorumlar.	1	1	0	100
Dini yorum farklılıklarının ortaya çıkış sebeplerini sentezleyebilme	1	1	0	100
Hz. Muhammed'in örnek şahsiyetini tanıtır.	1	1	0	100
Felsefe (Seçmeli)				
Varlık felsefesinin konusunu ve problemlerini açıklar.	1	0	0	0
18. yüzyıl -19. yüzyıl felsefesini hazırlayan düşünce ortamını açıklar.	1	0	0	0
Siyaset felsefesinin konusunu, kavramlarını ve problemlerini muhakeme edebilme	1	0	0	0
KAZANIM BELİRTİLMEMİŞ	2	0	0	0
TYT Matematik	S	D	Y	B%
Matematik-1				
KAZANIM BELİRTİLMEMİŞ	30	28	2	93
Geometri				
KAZANIM BELİRTİLMEMİŞ	10	7	2	70
TYT Fen	S	D	Y	B%
Fizik				
Fiziksel nicelikleri sınıflandırır.	1	1	0	100
Durgun akışkanlarda cisimlere etki eden kaldırma kuvvetinin basınç kuvveti farkından kaynaklandığını açıklar.	1	1	0	100
Titreşim, dalga hareketi, dalga boyu, periyot, frekans, hız ve genlik kavramlarını açıklar.	1	0	1	0
Işık şiddeti, ışık akısı ve aydınlanma şiddeti kavramları arasında ilişki kurar.	1	0	1	0
KAZANIM BELİRTİLMEMİŞ	3	3	0	100
Kimya				
Sıvılarda viskoziteyi etkileyen faktörleri açıklar.	1	1	0	100
Çözünmüş madde oranını belirten ifadeleri yorumlar.	1	1	0	100
KAZANIM BELİRTİLMEMİŞ	5	4	1	80
Biyoloji				
Canlıların yapısını oluşturan organik ve inorganik bileşikleri açıklar.	1	1	0	100
Hücre zarından madde geçişine ilişkin kontrollü bir deney yapar.	1	1	0	100
Canlıların sınıflandırılmasında kullanılan âlemleri ve bu âlemlerin genel özelliklerini açıklar.	1	0	1	0
Canlılardaki beslenme şekillerini örneklerle açıklar.	1	0	1	0
Kalıtımın genel esaslarını açıklar.	1	1	0	100
KAZANIM BELİRTİLMEMİŞ	1	1	0	100

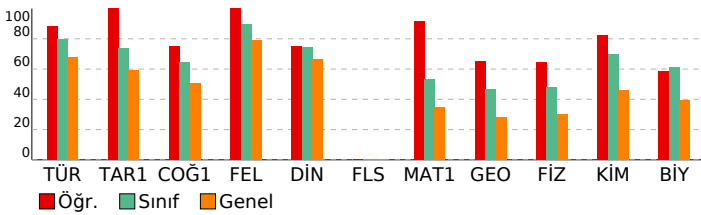

# SONUÇ BELGESİ

İSTANBUL / BEYLİKDÜZÜ / DÜNYA ETÜT MERKEZİ

Öğrenci	Numara	Sınıf
MELEK YASA	0	12-XX

Puan Türü	Puan	Genel Ortalama	Dereceler				
			Snf	Kurum	İlçe	İl	Genel
TYT	▼ 288,010	322,390	122	143	527	11874	127923
Katılımlar:			128	150	675	17016	189687

Ders	Soru	Doğru	Yanlış	Net	Başarı %	Sınıf Ort.	Kurum Ort.	Genel Ort.
Türkçe	40	31	8	29,00	73	▼ 31,96	▼ 31,96	▲ 27,20
Tarih-1	5	4	1	3,75	75	▲ 3,69	▼ 3,76	▲ 2,95
Coğrafya-1	5	2	3	1,25	25	▼ 3,21	▼ 3,26	▼ 2,52
Felsefe	5	4	1	3,75	75	▼ 4,49	▼ 4,47	▼ 3,94
Din Kül. ve Ahl. Bil.	5	5	0	5,00	100	▲ 3,71	▲ 3,74	▲ 3,31
Felsefe (Seçmeli)	5	0	0	0,00	0	◆ 0,00	◆ 0,00	▼ 0,01
TYT Sosyal	20	15	5	13,75	69	▼ 15,10	▼ 15,23	▲ 12,72
Matematik-1	30	4	0	4,00	13	▼ 16,06	▼ 16,26	▼ 10,35
Geometri	10	2	0	2,00	20	▼ 4,63	▼ 4,69	▼ 2,82
TYT Matematik	40	6	0	6,00	15	▼ 20,70	▼ 20,94	▼ 13,17
Fizik	7	1	2	0,50	7	▼ 3,34	▼ 3,48	▼ 2,09
Kimya	7	0	0	0,00	0	▼ 4,86	▼ 4,86	▼ 3,21
Biyoloji	6	0	1	-0,25	-4	▼ 3,66	▼ 3,71	▼ 2,38
TYT Fen	20	1	3	0,25	1	▼ 11,87	▼ 12,05	▼ 7,68
<b>Toplam:</b>	<b>120</b>	<b>53</b>	<b>16</b>	<b>49,00</b>	<b>41</b>	▼ 79,62	▼ 80,18	▼ 60,77

Soru No	1234567890123456789012345678901234567890
TYT Türkçe	bECEbDe DBEAABDCCDAbBEBcAebCBDDbCCaEEDC
Cevap Anahtarı	A CECEDDABDBEAABDCCDADBEBAAADCBDDbCCBEEDC
TYT Sosyal	eAEDCBbeeEAAbCBDCEDC
Cevap Anahtarı	A BAEDCBDAEAECBDCEDCEDCAC
TYT Matematik	B B D C EB
Cevap Anahtarı	A DBEABCAEECDCEECDCBEDABCAbCBDDDECEBDAACBED
TYT Fen	ed E a
Cevap Anahtarı	A BCADECBDBDAEDCDEEC

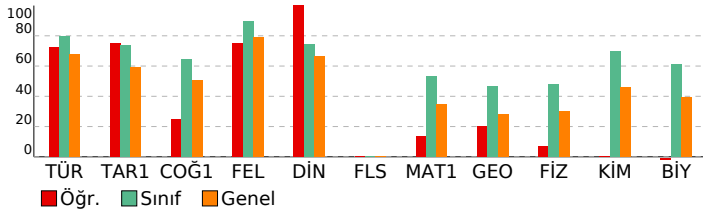

# ÜÇDÖRTBEŞ TYT TÜRKİYE GENELİ SON PROVA MAYIS 2026

**DERSLERE GÖRE ANALİZ**

<b>TYT Türkçe</b>	<b>S D Y B%</b>
Türkçe	1 0 1 0
KAZANIM BELİRTİLMEMİŞ	40 31 8 78
<b>TYT Sosyal</b>	<b>S D Y B%</b>
<b>Tarih-1</b>	<b>S D Y B%</b>
İlk ve Orta Çağlarda İÇ Asya'daki Türk siyasi teşekküllerinin güç ve yönetim yapısını açıklar.	1 0 1 0
Türklerin Anadolu'ya yerleşmeye başlaması ile Türkiye Selçuklu Devleti'nin yıkılışı arasındaki süreçte meydana gelen	1 1 0 100
Millî Mücadele sonucunda kazanılan diplomatik başarıları ülkemizin bağımsızlığı açısından değerlendirir.	2 2 0 100
1453-1683 yılları arasında Osmanlı Devleti'nde gerçekleşen önemli isyanların neden ve sonuçlarını müzakere eder	1 1 0 100
<b>Coğrafya-1</b>	<b>S D Y B%</b>
Bilgi haritalara aktarmada kullanılan yöntem ve teknikleri açıklar.	1 1 0 100
Yeryüzündeki farklı iklim tiplerinin özellikleri ve dağılımı hakkında çıkarımlarda bulunur.	1 0 1 0
Nüfus piramitlerinden hareketle nüfusun yapısıyla ilgili çıkarımlarda bulunur.	1 0 1 0
Dünyadaki farklı bölge örneklerini, özellikleri ve bölge belirlemede kullanılan kriterler açısından değerlendirir.	1 0 1 0
Afetlerin oluşum nedenlerini ve özelliklerini açıklar.	1 1 0 100
<b>Felsefe</b>	<b>S D Y B%</b>
Bilgi felsefesinin konusunu ve problemlerini açıklar.	1 1 0 100
MS 2. yüzyıl-MS 15. yüzyıl felsefesini hazırlayan düşünce ortamını açıklar.	1 1 0 100
Ahlak felsefesinin konusunu, kavramlarını ve problemlerini muhakeme edebilme	1 1 0 100
KAZANIM BELİRTİLMEMİŞ	2 1 1 50
<b>Din Kül. ve Ahl. Bil.</b>	<b>S D Y B%</b>
Hz. Muhammed'in (sav) beşeri ve peygamberlik yönünü özetleyebilme	1 1 0 100
Allah'ın varlığı ve birliği konusunda akli ve nakli delilleri analiz eder.	1 1 0 100
Kur'an'ı Kerim'de geçen bazı kavramları yorumlar.	1 1 0 100
Dini yorum farklılıklarının ortaya çıkış sebeplerini sentezleyebilme	1 1 0 100
Hz. Muhammed'in örnek şahsiyetini tanıtır.	1 1 0 100
<b>Felsefe (Seçmeli)</b>	<b>S D Y B%</b>
Varlık felsefesinin konusunu ve problemlerini açıklar.	1 0 0 0
18. yüzyıl -19. yüzyıl felsefesini hazırlayan düşünce ortamını açıklar.	1 0 0 0
Siyaset felsefesinin konusunu, kavramlarını ve problemlerini muhakeme edebilme	1 0 0 0
KAZANIM BELİRTİLMEMİŞ	2 0 0 0
<b>TYT Matematik</b>	<b>S D Y B%</b>
<b>Matematik-1</b>	<b>S D Y B%</b>
KAZANIM BELİRTİLMEMİŞ	30 4 0 13
<b>Geometri</b>	<b>S D Y B%</b>
KAZANIM BELİRTİLMEMİŞ	10 2 0 20
<b>TYT Fen</b>	<b>S D Y B%</b>
<b>Fizik</b>	<b>S D Y B%</b>
Fiziksel nicelikleri sınıflandırır.	1 0 0 0
Durgun akışkanlarda cisimlere etki eden kaldırma kuvvetinin basınç kuvveti farkından kaynaklandığını açıklar.	1 0 1 0
Titreşim, dalga hareketi, dalga boyu, periyot, frekans, hız ve genlik kavramlarını açıklar.	1 0 0 0
Işık şiddeti, ışık akısı ve aydınlanma şiddeti kavramları arasında ilişki kurar.	1 0 0 0
KAZANIM BELİRTİLMEMİŞ	3 1 1 33
<b>Kimya</b>	<b>S D Y B%</b>
Sıvılarda viskoziteyi etkileyen faktörleri açıklar.	1 0 0 0
Çözünmüş madde oranını belirten ifadeleri yorumlar.	1 0 0 0
KAZANIM BELİRTİLMEMİŞ	5 0 0 0
<b>Biyoloji</b>	<b>S D Y B%</b>
Canlıların yapısını oluşturan organik ve inorganik bileşikleri açıklar.	1 0 0 0
Hücre zarından madde geçişine ilişkin kontrollü bir deney yapar.	1 0 0 0
Canlıların sınıflandırılmasında kullanılan âlemleri ve bu âlemlerin genel özelliklerini açıklar.	1 0 1 0
Canlılardaki beslenme şekillerini örneklerle açıklar.	1 0 0 0
Kalıtımın genel esaslarını açıklar.	1 0 0 0
KAZANIM BELİRTİLMEMİŞ	1 0 0 0

# SONUÇ BELGESİ

İSTANBUL / BEYLİKDÜZÜ / DÜNYA ETÜT MERKEZİ

Öğrenci	Numara	Sınıf
MELİS ÇARKICI	0	12-XX

Puan Türü	Puan	Genel Ortalama	Dereceler				
			Snf	Kurum	İlçe	İl	Genel
TYT	▲ 363,728	322,390	83	101	299	5950	63023

Katılımlar: 128 150 675 17016 189687

Ders	Soru	Doğru	Yanlış	Net	Başarı %	Sınıf Ort.	Kurum Ort.	Genel Ort.
Türkçe	40	34	3	33,25	83	▲ 31,96	▲ 31,96	▲ 27,20
Tarih-1	5	3	0	3,00	60	▼ 3,69	▼ 3,76	▲ 2,95
Coğrafya-1	5	4	0	4,00	80	▲ 3,21	▲ 3,26	▲ 2,52
Felsefe	5	5	0	5,00	100	▲ 4,49	▲ 4,47	▲ 3,94
Din Kül. ve Ahl. Bil.	5	5	0	5,00	100	▲ 3,71	▲ 3,74	▲ 3,31
Felsefe (Seçmeli)	5	0	0	0,00	0	◆ 0,00	◆ 0,00	▼ 0,01
TYT Sosyal	20	17	0	17,00	85	▲ 15,10	▲ 15,23	▲ 12,72
Matematik-1	30	11	0	11,00	37	▼ 16,06	▼ 16,26	▲ 10,35
Geometri	10	1	1	0,75	8	▼ 4,63	▼ 4,69	▼ 2,82
TYT Matematik	40	12	1	11,75	29	▼ 20,70	▼ 20,94	▼ 13,17
Fizik	7	3	2	2,50	36	▼ 3,34	▼ 3,48	▲ 2,09
Kimya	7	7	0	7,00	100	▲ 4,86	▲ 4,86	▲ 3,21
Biyoloji	6	3	2	2,50	42	▼ 3,66	▼ 3,71	▲ 2,38
TYT Fen	20	13	4	12,00	60	▲ 11,87	▼ 12,05	▲ 7,68
<b>Toplam:</b>	<b>120</b>	<b>76</b>	<b>8</b>	<b>74,00</b>	<b>62</b>	▼ 79,62	▼ 80,18	▲ 60,77

Soru No: 1234567890123456789012345678901234567890

TYT Türkçe: CEaEDADBE DBDAACDCCaEADAB c DCBBDCBDCCE  
 Cevap Anahtarı: B CECEADABEBDBDAACDCCBEADABADADCBBDCCBDCCE

TYT Sosyal: E B CBAE CEACBCCCECD  
 Cevap Anahtarı: B EDBACBAEDCEACBCCCECDDECCA

TYT Matematik: BEB C DC E DA AB d E  
 Cevap Anahtarı: B DBEBACECAEEDCEECDBDAECABBBCDDEECDBAABCDE

TYT Fen: CAdEa DCBABBDDCcd a  
 Cevap Anahtarı: B CABECDBDCBABBDDCCEE

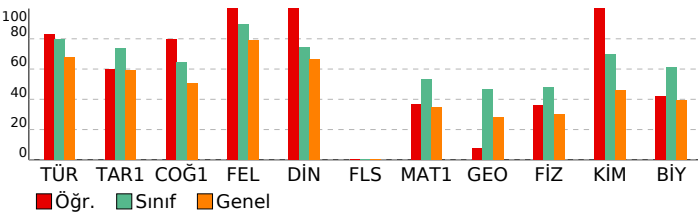

# ÜÇDÖRTBEŞ TYT TÜRKİYE GENELİ SON PROVA MAYIS 2026

DERSLERE GÖRE ANALİZ

TYT Türkçe		S D Y B%
Türkçe		1 1 0 100
KAZANIM BELİRTİLMEMİŞ		40 34 3 85

TYT Sosyal		S D Y B%
Tarih-1		1 1 0 100
İlk ve Orta Çağlarda İÇ Asya'daki Türk siyasi teşekküllerinin güç ve yönetim yapısını açıklar.		1 1 0 100
Türklerin Anadolu'ya yerleşmeye başlaması ile Türkiye Selçuklu Devleti'nin yıkılışı arasındaki süreçte meydana gelen		1 0 0 0
Millî Mücadele sonucunda kazanılan diplomatik başarıları ülkemizin bağımsızlığı açısından değerlendirir.		2 1 0 50
1453-1683 yılları arasında Osmanlı Devleti'nde gerçekleşen önemli isyanların neden ve sonuçlarını müzakere eder		1 1 0 100

Coğrafya-1		S D Y B%
Bilgileri haritalara aktarmada kullanılan yöntem ve teknikleri açıklar.		1 1 0 100
Yeryüzündeki farklı iklim tiplerinin özellikleri ve dağılımı hakkında çıkarımlarda bulunur.		1 0 0 0
Nüfus piramitlerinden hareketle nüfusun yapısıyla ilgili çıkarımlarda bulunur.		1 1 0 100
Dünyadaki farklı bölge örneklerini, özellikleri ve bölge belirlemede kullanılan kriterler açısından değerlendirir.		1 1 0 100
Atetlerin oluşum nedenlerini ve özelliklerini açıklar.		1 1 0 100

Felsefe		S D Y B%
Bilgi felsefesinin konusunu ve problemlerini açıklar.		1 1 0 100
MS 2. yüzyıl-MS 15. yüzyıl felsefesini hazırlayan düşünce ortamını açıklar.		1 1 0 100
Ahlak felsefesinin konusunu, kavramlarını ve problemlerini muhakeme edebilme		1 1 0 100
KAZANIM BELİRTİLMEMİŞ		2 2 0 100

Din Kül. ve Ahl. Bil.		S D Y B%
Hz. Muhammed'in (sav) beşeri ve peygamberlik yönünü özetleyebilme		1 1 0 100
Allah'ın varlığı ve birliği konusunda akli ve nakli delilleri analiz eder.		1 1 0 100
Kur'an'ı Kerim'de geçen bazı kavramları yorumlar.		1 1 0 100
Dini yorum farklılıklarının ortaya çıkış sebeplerini sentezleyebilme		1 1 0 100
Hz. Muhammed'in örnek şahsiyetini tanıtır.		1 1 0 100

Felsefe (Seçmeli)		S D Y B%
Varlık felsefesinin konusunu ve problemlerini açıklar.		1 0 0 0
18. yüzyıl -19. yüzyıl felsefesini hazırlayan düşünce ortamını açıklar.		1 0 0 0
Siyaset felsefesinin konusunu, kavramlarını ve problemlerini muhakeme edebilme		1 0 0 0
KAZANIM BELİRTİLMEMİŞ		2 0 0 0

TYT Matematik		S D Y B%
Matematik-1		30 11 0 37
KAZANIM BELİRTİLMEMİŞ		30 11 0 37
Geometri		10 1 1 10
KAZANIM BELİRTİLMEMİŞ		10 1 1 10

TYT Fen		S D Y B%
Fizik		1 0 1 0
Fiziksel nicelikleri sınıflandırır.		1 0 1 0
Durgun akışkanlarda cisimlere etki eden kaldırma kuvvetinin basınç kuvveti farkından kaynaklandığını açıklar.		1 1 0 100
Titreşim, dalga hareketi, dalga boyu, periyot, frekans, hız ve genlik kavramlarını açıklar.		1 0 1 0
Işık şiddeti, ışık akısı ve aydınlanma şiddeti kavramları arasında ilişki kurar.		1 0 0 0
KAZANIM BELİRTİLMEMİŞ		3 2 0 67

Kimya		S D Y B%
Sıvılarda viskoziteyi etkileyen faktörleri açıklar.		1 1 0 100
Çözünmüş madde oranını belirten ifadeleri yorumlar.		1 1 0 100
KAZANIM BELİRTİLMEMİŞ		5 5 0 100

Biyoloji		S D Y B%
Canlıların yapısını oluşturan organik ve inorganik bileşikleri açıklar.		1 1 0 100
Hücre zarından madde geçişine ilişkin kontrollü bir deney yapar.		1 1 0 100
Canlıların sınıflandırılmasında kullanılan âlemleri ve bu âlemlerin genel özelliklerini açıklar.		1 1 0 100
Canlılardaki beslenme şekillerini örneklerle açıklar.		1 0 1 0
Kalıtımın genel esaslarını açıklar.		1 0 1 0
KAZANIM BELİRTİLMEMİŞ		1 0 0 0

# SONUÇ BELGESİ

İSTANBUL / BEYLİKDÜZÜ / DÜNYA ETÜT MERKEZİ

Öğrenci	Numara	Sınıf
MERT ÇALIK	0	12-XX

Puan Türü	Puan	Genel Ortalama	Dereceler				
			Snf	Kurum	İlçe	İl	Genel
TYT	▲ 376,956	322,390	73	89	241	4924	52717
Katılımlar:			128	150	675	17016	189687

Ders	Soru	Doğru	Yanlış	Net	Başarı %	Sınıf Ort.	Kurum Ort.	Genel Ort.
Türkçe	40	32	6	30,50	76	▼ 31,96	▼ 31,96	▲ 27,20
Tarih-1	5	3	1	2,75	55	▼ 3,69	▼ 3,76	▼ 2,95
Coğrafya-1	5	5	0	5,00	100	▲ 3,21	▲ 3,26	▲ 2,52
Felsefe	5	3	1	2,75	55	▼ 4,49	▼ 4,47	▼ 3,94
Din Kül. ve Ahl. Bil.	5	4	1	3,75	75	▲ 3,71	▲ 3,74	▲ 3,31
Felsefe (Seçmeli)	5	0	0	0,00	0	◆ 0,00	◆ 0,00	▼ 0,01
TYT Sosyal	20	15	3	14,25	71	▼ 15,10	▼ 15,23	▲ 12,72
Matematik-1	30	15	6	13,50	45	▼ 16,06	▼ 16,26	▲ 10,35
Geometri	10	5	2	4,50	45	▼ 4,63	▼ 4,69	▲ 2,82
TYT Matematik	40	20	8	18,00	45	▼ 20,70	▼ 20,94	▲ 13,17
Fizik	7	5	2	4,50	64	▲ 3,34	▲ 3,48	▲ 2,09
Kimya	7	6	0	6,00	86	▲ 4,86	▲ 4,86	▲ 3,21
Biyoloji	6	5	0	5,00	83	▲ 3,66	▲ 3,71	▲ 2,38
TYT Fen	20	16	2	15,50	78	▲ 11,87	▲ 12,05	▲ 7,68
<b>Toplam:</b>	<b>120</b>	<b>83</b>	<b>19</b>	<b>78,25</b>	<b>65</b>	▼ 79,62	▼ 80,18	▲ 60,77

Soru No	1234567890123456789012345678901234567890
TYT Türkçe	CECEeADBE DBD ACDCCEADcBeaAcCBBDDCCADCEE
Cevap Anahtarı	B CECEADBEEDBDAACDCCEADABADADCBBDDCCBDCCE
TYT Sosyal	EcB CBAEDCEAb BCCECa
Cevap Anahtarı	B EDBACBAEDCEACDBCCEDDECCA
TYT Matematik	DBbB CdCe DC ECD e E AeBB cD ECaBAd E
Cevap Anahtarı	B DBEBACEAECDCEECDBDAECABBBCDDEECDBAABCDE
TYT Fen	CABEdbBDC ABDDBDC EE
Cevap Anahtarı	B CABECDBDCBABBDDBDCCEE

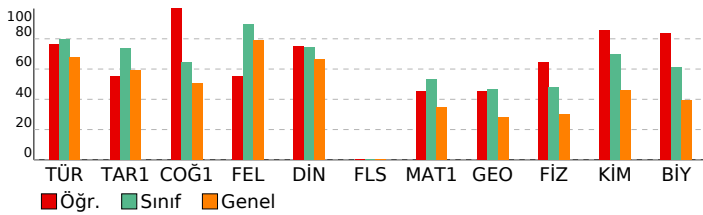

# ÜÇDÖRTBEŞ TYT TÜRKİYE GENELİ SON PROVA MAYIS 2026

DERSLERE GÖRE ANALİZ

<b>TYT Türkçe</b>	<b>S D Y B%</b>
Türkçe	1 1 0 100
KAZANIM BELİRTİLMEMİŞ	40 32 6 80
<b>TYT Sosyal</b>	<b>S D Y B%</b>
<b>Tarih-1</b>	<b>S D Y B%</b>
İlk ve Orta Çağlarda İÇ Asya'daki Türk siyasi teşekküllerinin güç ve yönetim yapısını açıklar.	1 1 0 100
Türklerin Anadolu'ya yerleşmeye başlaması ile Türkiye Selçuklu Devleti'nin yıkılışı arasındaki süreçte meydana geleni	1 0 0 0
Millî Mücadele sonucunda kazanılan diplomatik başarıları ülkemizin bağımsızlığı açısından değerlendirir.	2 1 1 50
1453-1683 yılları arasında Osmanlı Devleti'nde gerçekleşen önemli isyanların neden ve sonuçlarını müzakere eder	1 1 0 100
<b>Coğrafya-1</b>	<b>S D Y B%</b>
Bilgileri haritalara aktarmada kullanılan yöntem ve teknikleri açıklar.	1 1 0 100
Yeryüzündeki farklı iklim tiplerinin özellikleri ve dağılımı hakkında çıkarımlarda bulunur.	1 1 0 100
Nüfus piramitlerinden hareketle nüfusun yapısıyla ilgili çıkarımlarda bulunur.	1 1 0 100
Dünyadaki farklı bölge örneklerini, özellikleri ve bölge belirlemede kullanılan kriterler açısından değerlendirir.	1 1 0 100
Afetlerin oluşum nedenlerini ve özelliklerini açıklar.	1 1 0 100
<b>Felsefe</b>	<b>S D Y B%</b>
Bilgi felsefesinin konusunu ve problemlerini açıklar.	1 0 1 0
MS 2. yüzyıl-MS 15. yüzyıl felsefesini hazırlayan düşünce ortamını açıklar.	1 1 0 100
Ahlak felsefesinin konusunu, kavramlarını ve problemlerini muhakeme edebilme	1 0 0 0
KAZANIM BELİRTİLMEMİŞ	2 2 0 100
<b>Din Kül. ve Ahl. Bil.</b>	<b>S D Y B%</b>
Hz. Muhammed'in (sav) beşeri ve peygamberlik yönünü özetleyebilme	1 1 0 100
Allah'ın varlığı ve birliği konusunda akli ve nakli delilleri analiz eder.	1 1 0 100
Kur'an'ı Kerim'de geçen bazı kavramları yorumlar.	1 1 0 100
Dini yorum farklılıklarının ortaya çıkış sebeplerini sentezleyebilme	1 0 1 0
Hz. Muhammed'in örnek şahsiyetini tanıtır.	1 1 0 100
<b>Felsefe (Seçmeli)</b>	<b>S D Y B%</b>
Varlık felsefesinin konusunu ve problemlerini açıklar.	1 0 0 0
18. yüzyıl -19. yüzyıl felsefesini hazırlayan düşünce ortamını açıklar.	1 0 0 0
Siyaset felsefesinin konusunu, kavramlarını ve problemlerini muhakeme edebilme	1 0 0 0
KAZANIM BELİRTİLMEMİŞ	2 0 0 0
<b>TYT Matematik</b>	<b>S D Y B%</b>
<b>Matematik-1</b>	<b>S D Y B%</b>
KAZANIM BELİRTİLMEMİŞ	30 15 6 50
<b>Geometri</b>	<b>S D Y B%</b>
KAZANIM BELİRTİLMEMİŞ	10 5 2 50
<b>TYT Fen</b>	<b>S D Y B%</b>
<b>Fizik</b>	<b>S D Y B%</b>
Fiziksel nicelikleri sınıflandırır.	1 1 0 100
Durgun akışkanlarda cisimlere etki eden kaldırma kuvvetinin basınç kuvveti farkından kaynaklandığını açıklar.	1 1 0 100
Titreşim, dalga hareketi, dalga boyu, periyot, frekans, hız ve genlik kavramlarını açıklar.	1 0 1 0
Işık şiddeti, ışık akısı ve aydınlanma şiddeti kavramları arasında ilişki kurar.	1 1 0 100
KAZANIM BELİRTİLMEMİŞ	3 2 1 67
<b>Kimya</b>	<b>S D Y B%</b>
Sıvılarda viskoziteyi etkileyen faktörleri açıklar.	1 1 0 100
Çözünmüş madde oranını belirten ifadeleri yorumlar.	1 1 0 100
KAZANIM BELİRTİLMEMİŞ	5 4 0 80
<b>Biyoloji</b>	<b>S D Y B%</b>
Canlıların yapısını oluşturan organik ve inorganik bileşikleri açıklar.	1 1 0 100
Hücre zarından madde geçişine ilişkin kontrollü bir deney yapar.	1 1 0 100
Canlıların sınıflandırılmasında kullanılan âlemleri ve bu âlemlerin genel özelliklerini açıklar.	1 1 0 100
Canlılardaki beslenme şekillerini örneklerle açıklar.	1 1 0 100
Kalıtımın genel esaslarını açıklar.	1 0 0 0
KAZANIM BELİRTİLMEMİŞ	1 1 0 100

# SONUÇ BELGESİ

İSTANBUL / BEYLİKDÜZÜ / DÜNYA ETÜT MERKEZİ

Öğrenci	Numara	Sınıf
MERT DEMİR	0	12-XX

Puan Türü	Puan	Genel Ortalama	Dereceler				
			Snf	Kurum	İlçe	İl	Genel
TYT	▲ 329,360	322,390	101	120	391	8590	91406
Katılımlar:			128	150	675	17016	189687

Ders	Soru	Doğru	Yanlış	Net	Başarı %	Sınıf Ort.	Kurum Ort.	Genel Ort.
Türkçe	40	28	7	26,25	66	▼ 31,96	▼ 31,96	▼ 27,20
Tarih-1	5	3	1	2,75	55	▼ 3,69	▼ 3,76	▼ 2,95
Coğrafya-1	5	4	0	4,00	80	▲ 3,21	▲ 3,26	▲ 2,52
Felsefe	5	4	1	3,75	75	▼ 4,49	▼ 4,47	▼ 3,94
Din Kül. ve Ahl. Bil.	5	5	0	5,00	100	▲ 3,71	▲ 3,74	▲ 3,31
Felsefe (Seçmeli)	5	0	0	0,00	0	◆ 0,00	◆ 0,00	▼ 0,01
TYT Sosyal	20	16	2	15,50	78	▲ 15,10	▲ 15,23	▲ 12,72
Matematik-1	30	11	4	10,00	33	▼ 16,06	▼ 16,26	▼ 10,35
Geometri	10	6	0	6,00	60	▲ 4,63	▲ 4,69	▲ 2,82
TYT Matematik	40	17	4	16,00	40	▼ 20,70	▼ 20,94	▲ 13,17
Fizik	7	5	2	4,50	64	▲ 3,34	▲ 3,48	▲ 2,09
Kimya	7	2	5	0,75	11	▼ 4,86	▼ 4,86	▼ 3,21
Biyoloji	6	1	5	-0,25	-4	▼ 3,66	▼ 3,71	▼ 2,38
TYT Fen	20	8	12	5,00	25	▼ 11,87	▼ 12,05	▼ 7,68
<b>Toplam:</b>	<b>120</b>	<b>69</b>	<b>25</b>	<b>62,75</b>	<b>52</b>	▼ 79,62	▼ 80,18	▲ 60,77

Soru No	1234567890123456789012345678901234567890
TYT Türkçe	CECEDDA a BDCCDADBdBbADCBDDBCcdBDC
Cevap Anahtarı	A CECEDDABDBEAABDCCDADBEBAAADCBDDBCCBEEDC
TYT Sosyal	B dDCB CAEAEBBDCECDC
Cevap Anahtarı	A BAEDCBDCAEAEBCDCECDCEDCAC
TYT Matematik	EABCAEE D Ebe dd DD C BD A BE
Cevap Anahtarı	A DBEABCAEECDCECDCEDBEDABCBCBDDCEBDAACBED
TYT Fen	BbAaECBCcCAAaAdDddd
Cevap Anahtarı	A BCADCECBDBDBADBCDEEC

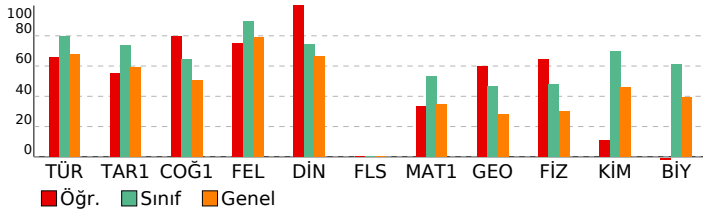

# ÜÇDÖRTBEŞ TYT TÜRKİYE GENELİ SON PROVA MAYIS 2026

DERSLERE GÖRE ANALİZ

TYT Türkçe	S	D	Y	B%
Türkçe	40	28	7	70
KAZANIM BELİRTİLMEMİŞ				
TYT Sosyal	S	D	Y	B%
Tarih-1	1	1	0	100
İlk ve Orta Çağlarda İÇ Asya'daki Türk siyasi teşekküllerinin güç ve yönetim yapısını açıklar.	1	1	0	100
Türklerin Anadolu'ya yerleşmeye başlaması ile Türkiye Selçuklu Devleti'nin yıkılışı arasındaki süreçte meydana gelen	1	0	0	0
Millî Mücadele sonucunda kazanılan diplomatik başarıları ülkemizin bağımsızlığı açısından değerlendirir.	2	1	1	50
1453-1683 yılları arasında Osmanlı Devleti'nde gerçekleşen önemli isyanların neden ve sonuçlarını müzakere eder	1	1	0	100
Coğrafya-1	1	0	1	0
Bilgileri haritalara aktarmada kullanılan yöntem ve teknikleri açıklar.	1	1	0	100
Yeryüzündeki farklı iklim tiplerinin özellikleri ve dağılışı hakkında çıkarımlarda bulunur.	1	0	0	0
Nüfus piramitlerinden hareketle nüfusun yapısıyla ilgili çıkarımlarda bulunur.	1	1	0	100
Dünyadaki farklı bölge örneklerini, özellikleri ve bölge belirlemede kullanılan kriterler açısından değerlendirir.	1	1	0	100
Afetlerin oluşum nedenlerini ve özelliklerini açıklar.	1	1	0	100
Felsefe	S	D	Y	B%
Bilgi felsefesinin konusunu ve problemlerini açıklar.	1	0	1	0
MS 2. yüzyıl-MS 15. yüzyıl felsefesini hazırlayan düşünce ortamını açıklar.	1	1	0	100
Ahlak felsefesinin konusunu, kavramlarını ve problemlerini muhakeme edebilme	1	1	0	100
KAZANIM BELİRTİLMEMİŞ	2	2	0	100
Din Kül. ve Ahl. Bil.	S	D	Y	B%
Hz. Muhammed'in (sav) beşeri ve peygamberlik yönünü özetleyebilme	1	1	0	100
Allah'ın varlığı ve birliği konusunda akli ve nakli delilleri analiz eder.	1	1	0	100
Kur'an'ı Kerim'de geçen bazı kavramları yorumlar.	1	1	0	100
Dini yorum farklılıklarının ortaya çıkış sebeplerini sentezleyebilme	1	1	0	100
Hz. Muhammed'in örnek şahsiyetini tanıtır.	1	1	0	100
Felsefe (Seçmeli)	S	D	Y	B%
Varlık felsefesinin konusunu ve problemlerini açıklar.	1	0	0	0
18. yüzyıl -19. yüzyıl felsefesini hazırlayan düşünce ortamını açıklar.	1	0	0	0
Siyaset felsefesinin konusunu, kavramlarını ve problemlerini muhakeme edebilme	1	0	0	0
KAZANIM BELİRTİLMEMİŞ	2	0	0	0
TYT Matematik	S	D	Y	B%
Matematik-1	30	11	4	37
KAZANIM BELİRTİLMEMİŞ				
Geometri	S	D	Y	B%
KAZANIM BELİRTİLMEMİŞ	10	6	0	60
TYT Fen	S	D	Y	B%
Fizik	7	5	2	100
Fiziksel nicelikleri sınıflandırır.	1	1	0	100
Durgun akışkanlarda cisimlere etki eden kaldırma kuvvetinin basınç kuvveti farkından kaynaklandığını açıklar.	1	0	1	0
Titreşim, dalga hareketi, dalga boyu, periyot, frekans, hız ve genlik kavramlarını açıklar.	1	1	0	100
Işık şiddeti, ışık akısı ve aydınlanma şiddeti kavramları arasında ilişki kurar.	1	1	0	100
KAZANIM BELİRTİLMEMİŞ	3	2	1	67
Kimya	S	D	Y	B%
Sıvılarda viskoziteyi etkileyen faktörleri açıklar.	1	0	1	0
Çözünmüş madde oranını belirten ifadeleri yorumlar.	1	1	0	100
KAZANIM BELİRTİLMEMİŞ	5	1	4	20
Biyoloji	S	D	Y	B%
Canlıların yapısını oluşturan organik ve inorganik bileşikleri açıklar.	1	0	1	0
Hücre zarından madde geçişine ilişkin kontrollü bir deney yapar.	1	0	1	0
Canlıların sınıflandırılmasında kullanılan âlemleri ve bu âlemlerin genel özelliklerini açıklar.	1	1	0	100
Canlılardaki beslenme şekillerini örneklerle açıklar.	1	1	0	100
Kalıtımın genel esaslarını açıklar.	1	0	1	0
KAZANIM BELİRTİLMEMİŞ	1	0	1	0

# SONUÇ BELGESİ

İSTANBUL / BEYLİKDÜZÜ / DÜNYA ETÜT MERKEZİ

# ÜÇDÖRTBEŞ TYT TÜRKİYE GENELİ SON PROVA MAYIS 2026

DERSLERE GÖRE ANALİZ

Öğrenci	Numara	Sınıf
MERYEM KAYA	0	12-XX

Puan Türü	Puan	Genel Ortalama	Dereceler				
			Snf	Kurum	İlçe	İl	Genel
TYT	▲ 428,224	322,390	23	28	66	1716	17673
Katılımlar:			128	150	675	17016	189687

Ders	Soru	Doğru	Yanlış	Net	Başarı %	Sınıf Ort.	Kurum Ort.	Genel Ort.
Türkçe	40	30	10	27,50	69	▼ 31,96	▼ 31,96	▲ 27,20
Tarih-1	5	4	0	4,00	80	▲ 3,69	▲ 3,76	▲ 2,95
Coğrafya-1	5	4	0	4,00	80	▲ 3,21	▲ 3,26	▲ 2,52
Felsefe	5	5	0	5,00	100	▲ 4,49	▲ 4,47	▲ 3,94
Din Kül. ve Ahl. Bil.	5	4	1	3,75	75	▲ 3,71	▲ 3,74	▲ 3,31
Felsefe (Seçmeli)	5	0	0	0,00	0	◆ 0,00	◆ 0,00	▼ 0,01
TYT Sosyal	20	17	1	16,75	84	▲ 15,10	▲ 15,23	▲ 12,72
Matematik-1	30	26	1	25,75	86	▲ 16,06	▲ 16,26	▲ 10,35
Geometri	10	7	1	6,75	68	▲ 4,63	▲ 4,69	▲ 2,82
TYT Matematik	40	33	2	32,50	81	▲ 20,70	▲ 20,94	▲ 13,17
Fizik	7	6	1	5,75	82	▲ 3,34	▲ 3,48	▲ 2,09
Kimya	7	7	0	7,00	100	▲ 4,86	▲ 4,86	▲ 3,21
Biyoloji	6	6	0	6,00	100	▲ 3,66	▲ 3,71	▲ 2,38
TYT Fen	20	19	1	18,75	94	▲ 11,87	▲ 12,05	▲ 7,68
<b>Toplam:</b>	<b>120</b>	<b>99</b>	<b>14</b>	<b>95,50</b>	<b>80</b>	▲ 79,62	▲ 80,18	▲ 60,77

Soru No	1234567890123456789012345678901234567890
TYT Türkçe	CECEbdABDBEAbBDCCbAdAeCdbEcbCbdCCBEEDC
Cevap Anahtarı	A CECEDDABDBEAABDCCDADBEBAADCBDDCCBEEDC
TYT Sosyal	B EDCBDC EAECBDCEeDC
Cevap Anahtarı	A BAEDCBDCAEAECEBDCEDCEDCAC
TYT Matematik	DBEABCAEE D EECDCEBDBCA CBeDECEBDcA BE
Cevap Anahtarı	A DBEABCAEECDCEECDCBEDABCAcBDDDECEBDAACBED
TYT Fen	BCADECcCDBDBADBCDEEC
Cevap Anahtarı	A BCADCECBDBDBADBCDEEC

TYT Türkçe	S	D	Y	B%
Türkçe				
KAZANIM BELİRTİLMEMİŞ	40	30	10	75
TYT Sosyal	S	D	Y	B%
Tarih-1				
İlk ve Orta Çağlarda İÇ Asya'daki Türk siyasi teşekküllerinin güç ve yönetim yapısını açıklar.	1	1	0	100
Türklerin Anadolu'ya yerleşmeye başlaması ile Türkiye Selçuklu Devleti'nin yıkılışı arasındaki süreçte meydana gelen	1	0	0	0
Millî Mücadele sonucunda kazanılan diplomatik başarıları ülkemizin bağımsızlığı açısından değerlendirir.	2	2	0	100
1453-1683 yılları arasında Osmanlı Devleti'nde gerçekleşen önemli isyanların neden ve sonuçlarını müzakere eder	1	1	0	100
Coğrafya-1				
Bilgileri haritalara aktarmada kullanılan yöntem ve teknikleri açıklar.	1	1	0	100
Yeryüzündeki farklı iklim tiplerinin özellikleri ve dağılımı hakkında çıkarımlarda bulunur.	1	1	0	100
Nüfus piramitlerinden hareketle nüfusun yapısıyla ilgili çıkarımlarda bulunur.	1	1	0	100
Dünyadaki farklı bölge örneklerini, özellikleri ve bölge belirlemede kullanılan kriterler açısından değerlendirir.	1	0	0	0
Afetlerin oluşum nedenlerini ve özelliklerini açıklar.	1	1	0	100
Felsefe				
Bilgi felsefesinin konusunu ve problemlerini açıklar.	1	1	0	100
MS 2. yüzyıl-MS 15. yüzyıl felsefesini hazırlayan düşünce ortamını açıklar.	1	1	0	100
Ahlak felsefesinin konusunu, kavramlarını ve problemlerini muhakeme edebilme	1	1	0	100
KAZANIM BELİRTİLMEMİŞ	2	2	0	100
Din Kül. ve Ahl. Bil.				
Hz. Muhammed'in (sav) beşeri ve peygamberlik yönünü özetleyebilme	1	1	0	100
Allah'ın varlığı ve birliği konusunda akli ve nakli delilleri analiz eder.	1	1	0	100
Kur'an'ı Kerim'de geçen bazı kavramları yorumlar.	1	0	1	0
Dini yorum farklılıklarının ortaya çıkış sebeplerini sentezleyebilme	1	1	0	100
Hz. Muhammed'in örnek şahsiyetini tanıtır.	1	1	0	100
Felsefe (Seçmeli)				
Varlık felsefesinin konusunu ve problemlerini açıklar.	1	0	0	0
18. yüzyıl -19. yüzyıl felsefesini hazırlayan düşünce ortamını açıklar.	1	0	0	0
Siyaset felsefesinin konusunu, kavramlarını ve problemlerini muhakeme edebilme	1	0	0	0
KAZANIM BELİRTİLMEMİŞ	2	0	0	0
TYT Matematik	S	D	Y	B%
Matematik-1				
KAZANIM BELİRTİLMEMİŞ	30	26	1	87
Geometri				
KAZANIM BELİRTİLMEMİŞ	10	7	1	70
TYT Fen	S	D	Y	B%
Fizik				
Fiziksel nicelikleri sınıflandırır.	1	1	0	100
Durgun akışkanlarda cisimlere etki eden kaldırma kuvvetinin basınç kuvveti farkından kaynaklandığını açıklar.	1	1	0	100
Titreşim, dalga hareketi, dalga boyu, periyot, frekans, hız ve genlik kavramlarını açıklar.	1	1	0	100
Işık şiddeti, ışık akısı ve aydınlanma şiddeti kavramları arasında ilişki kurar.	1	0	1	0
KAZANIM BELİRTİLMEMİŞ	3	3	0	100
Kimya				
Sıvılarda viskoziteyi etkileyen faktörleri açıklar.	1	1	0	100
Çözünmüş madde oranını belirten ifadeleri yorumlar.	1	1	0	100
KAZANIM BELİRTİLMEMİŞ	5	5	0	100
Biyoloji				
Canlıların yapısını oluşturan organik ve inorganik bileşikleri açıklar.	1	1	0	100
Hücre zarından madde geçişine ilişkin kontrollü bir deney yapar.	1	1	0	100
Canlıların sınıflandırılmasında kullanılan âlemleri ve bu âlemlerin genel özelliklerini açıklar.	1	1	0	100
Canlılardaki beslenme şekillerini örneklerle açıklar.	1	1	0	100
Kalıtımın genel esaslarını açıklar.	1	1	0	100
KAZANIM BELİRTİLMEMİŞ	1	1	0	100

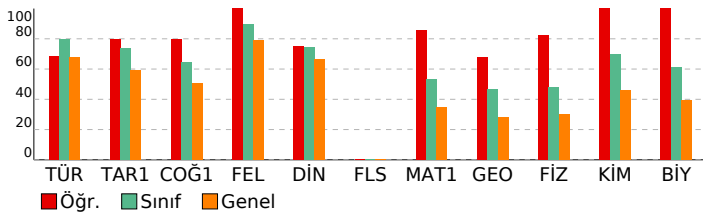

# SONUÇ BELGESİ

İSTANBUL / BEYLİKDÜZÜ / DÜNYA ETÜT MERKEZİ

Öğrenci	Numara	Sınıf
MEVA KAY * Z	0	12-XX

Puan Türü	Puan	Genel Ortalama	Dereceler				
			Snf	Kurum	İlçe	İl	Genel
TYT	▲ 380,247	322,390	67	82	221	4688	50170
Katılımlar:			128	150	675	17016	189687

Ders	Soru	Doğru	Yanlış	Net	Başarı %	Sınıf Ort.	Kurum Ort.	Genel Ort.
Türkçe	40	37	3	36,25	91	▲ 31,96	▲ 31,96	▲ 27,20
Tarih-1	5	5	0	5,00	100	▲ 3,69	▲ 3,76	▲ 2,95
Coğrafya-1	5	5	0	5,00	100	▲ 3,21	▲ 3,26	▲ 2,52
Felsefe	5	5	0	5,00	100	▲ 4,49	▲ 4,47	▲ 3,94
Din Kül. ve Ahl. Bil.	5	4	1	3,75	75	▲ 3,71	▲ 3,74	▲ 3,31
Felsefe (Seçmeli)	5	0	0	0,00	0	◆ 0,00	◆ 0,00	▼ 0,01
TYT Sosyal	20	19	1	18,75	94	▲ 15,10	▲ 15,23	▲ 12,72
Matematik-1	30	13	2	12,50	42	▼ 16,06	▼ 16,26	▲ 10,35
Geometri	10	5	0	5,00	50	▲ 4,63	▲ 4,69	▲ 2,82
TYT Matematik	40	18	2	17,50	44	▼ 20,70	▼ 20,94	▲ 13,17
Fizik	7	2	1	1,75	25	▼ 3,34	▼ 3,48	▼ 2,09
Kimya	7	4	2	3,50	50	▼ 4,86	▼ 4,86	▲ 3,21
Biyoloji	6	3	3	2,25	38	▼ 3,66	▼ 3,71	▼ 2,38
TYT Fen	20	9	6	7,50	38	▼ 11,87	▼ 12,05	▼ 7,68
<b>Toplam:</b>	<b>120</b>	<b>83</b>	<b>12</b>	<b>80,00</b>	<b>67</b>	▲ 79,62	▼ 80,18	▲ 60,77

Soru No	1234567890123456789012345678901234567890
TYT Türkçe	CECEDADbDbDBDAACDCCaEADABbdADCBBDCBDCCE
Cevap Anahtarı	B
TYT Sosyal	EDBACBAEDCEACDBCCCECb
Cevap Anahtarı	B
TYT Matematik	BEBA A DCaECda A A B EC BA B
Cevap Anahtarı	B
TYT Fen	A Ed be ABDDbdaE
Cevap Anahtarı	B

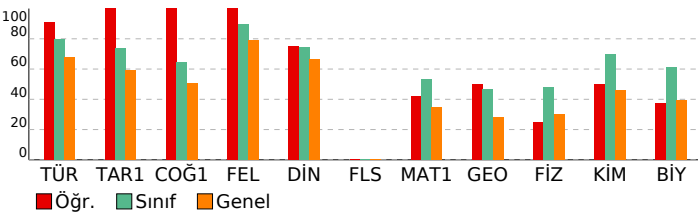

# ÜÇDÖRTBEŞ TYT TÜRKİYE GENELİ SON PROVA MAYIS 2026

DERSLERE GÖRE ANALİZ

<b>TYT Türkçe</b>	<b>S D Y B%</b>
Türkçe	S D Y B%
KAZANIM BELİRTİLMEMİŞ	40 37 3 93
<b>TYT Sosyal</b>	<b>S D Y B%</b>
Tarih-1	S D Y B%
İlk ve Orta Çağlarda İÇ Asya'daki Türk siyasi teşekküllerinin güç ve yönetim yapısını açıklar.	1 1 0 100
Türklerin Anadolu'ya yerleşmeye başlaması ile Türkiye Selçuklu Devleti'nin yıkılışı arasındaki süreçte meydana gelen	1 1 0 100
Millî Mücadele sonucunda kazanılan diplomatik başarıları ülkemizin bağımsızlığı açısından değerlendirir.	2 2 0 100
1453-1683 yılları arasında Osmanlı Devleti'nde gerçekleşen önemli isyanların neden ve sonuçlarını müzakere edeb	1 1 0 100
<b>Coğrafya-1</b>	<b>S D Y B%</b>
Bilgileri haritalara aktarmada kullanılan yöntem ve teknikleri açıklar.	1 1 0 100
Yeryüzündeki farklı iklim tiplerinin özellikleri ve dağılımı hakkında çıkarımlarda bulunur.	1 1 0 100
Nüfus piramitlerinden hareketle nüfusun yapısıyla ilgili çıkarımlarda bulunur.	1 1 0 100
Dünyadaki farklı bölge örneklerini, özellikleri ve bölge belirlemede kullanılan kriterler açısından değerlendirir.	1 1 0 100
Afetlerin oluşum nedenlerini ve özelliklerini açıklar.	1 1 0 100
<b>Felsefe</b>	<b>S D Y B%</b>
Bilgi felsefesinin konusunu ve problemlerini açıklar.	1 1 0 100
MS 2. yüzyıl-MS 15. yüzyıl felsefesini hazırlayan düşünce ortamını açıklar.	1 1 0 100
Ahlak felsefesinin konusunu, kavramlarını ve problemlerini muhakeme edebilme	1 1 0 100
KAZANIM BELİRTİLMEMİŞ	2 2 0 100
<b>Din Kül. ve Ahl. Bil.</b>	<b>S D Y B%</b>
Hz. Muhammed'in (sav) beşeri ve peygamberlik yönünü özetleyebilme	1 1 0 100
Allah'ın varlığı ve birliği konusunda akli ve nakli delilleri analiz eder.	1 1 0 100
Kur'an'ı Kerim'de geçen bazı kavramları yorumlar.	1 1 0 100
Dini yorum farklılıklarının ortaya çıkış sebeplerini sentezleyebilme	1 1 0 100
Hz. Muhammed'in örnek şahsiyetini tanıtır.	1 1 0 100
<b>Felsefe (Seçmeli)</b>	<b>S D Y B%</b>
Varlık felsefesinin konusunu ve problemlerini açıklar.	1 0 0 0
18. yüzyıl -19. yüzyıl felsefesini hazırlayan düşünce ortamını açıklar.	1 0 0 0
Siyaset felsefesinin konusunu, kavramlarını ve problemlerini muhakeme edebilme	1 0 0 0
KAZANIM BELİRTİLMEMİŞ	2 0 0 0
<b>TYT Matematik</b>	<b>S D Y B%</b>
Matematik-1	S D Y B%
KAZANIM BELİRTİLMEMİŞ	30 13 2 43
<b>Geometri</b>	<b>S D Y B%</b>
KAZANIM BELİRTİLMEMİŞ	10 5 0 50
<b>TYT Fen</b>	<b>S D Y B%</b>
Fizik	S D Y B%
Fiziksel nicelikleri sınıflandırır.	1 0 0 0
Durgun akışkanlarda cisimlere etki eden kaldırma kuvvetinin basınç kuvveti farkından kaynaklandığını açıklar.	1 0 0 0
Titreşim, dalga hareketi, dalga boyu, periyot, frekans, hız ve genlik kavramlarını açıklar.	1 0 1 0
Işık şiddeti, ışık akısı ve aydınlanma şiddeti kavramları arasında ilişki kurar.	1 0 0 0
KAZANIM BELİRTİLMEMİŞ	3 2 0 67
<b>Kimya</b>	<b>S D Y B%</b>
Sıvılarda viskoziteyi etkileyen faktörleri açıklar.	1 1 0 100
Çözünmüş madde oranını belirten ifadeleri yorumlar.	1 1 0 100
KAZANIM BELİRTİLMEMİŞ	5 2 2 40
<b>Biyoloji</b>	<b>S D Y B%</b>
Canlıların yapısını oluşturan organik ve inorganik bileşikleri açıklar.	1 1 0 100
Hücre zarından madde geçişine ilişkin kontrollü bir deney yapar.	1 0 1 0
Canlıların sınıflandırılmasında kullanılan âlemleri ve bu âlemlerin genel özelliklerini açıklar.	1 1 0 100
Canlılardaki beslenme şekillerini örneklerle açıklar.	1 1 0 100
Kalıtımın genel esaslarını açıklar.	1 0 1 0
KAZANIM BELİRTİLMEMİŞ	1 0 1 0

# SONUÇ BELGESİ

İSTANBUL / BEYLİKDÜZÜ / DÜNYA ETÜT MERKEZİ

Öğrenci	Numara	Sınıf
MUHAMMED OKUMUŞ	0	12-XX

Puan Türü	Puan	Genel Ortalama	Dereceler				
			Snf	Kurum	İlçe	İl	Genel
TYT	▲ 417,411	322,390	35	43	103	2298	24065
Katılımlar:			128	150	675	17016	189687

Ders	Soru	Doğru	Yanlış	Net	Başarı %	Sınıf Ort.	Kurum Ort.	Genel Ort.
Türkçe	40	30	10	27,50	69	▼ 31,96	▼ 31,96	▲ 27,20
Tarih-1	5	4	0	4,00	80	▲ 3,69	▲ 3,76	▲ 2,95
Coğrafya-1	5	5	0	5,00	100	▲ 3,21	▲ 3,26	▲ 2,52
Felsefe	5	5	0	5,00	100	▲ 4,49	▲ 4,47	▲ 3,94
Din Kül. ve Ahl. Bil.	5	2	3	1,25	25	▼ 3,71	▼ 3,74	▼ 3,31
Felsefe (Seçmeli)	5	0	0	0,00	0	◆ 0,00	◆ 0,00	▼ 0,01
TYT Sosyal	20	16	3	15,25	76	▲ 15,10	▲ 15,23	▲ 12,72
Matematik-1	30	25	3	24,25	81	▲ 16,06	▲ 16,26	▲ 10,35
Geometri	10	9	1	8,75	88	▲ 4,63	▲ 4,69	▲ 2,82
TYT Matematik	40	34	4	33,00	83	▲ 20,70	▲ 20,94	▲ 13,17
Fizik	7	6	1	5,75	82	▲ 3,34	▲ 3,48	▲ 2,09
Kimya	7	7	0	7,00	100	▲ 4,86	▲ 4,86	▲ 3,21
Biyoloji	6	4	2	3,50	58	▼ 3,66	▼ 3,71	▲ 2,38
TYT Fen	20	17	3	16,25	81	▲ 11,87	▲ 12,05	▲ 7,68
<b>Toplam:</b>	<b>120</b>	<b>97</b>	<b>20</b>	<b>92,00</b>	<b>77</b>	▲ 79,62	▲ 80,18	▲ 60,77

Soru No	1234567890123456789012345678901234567890
TYT Türkçe	CECEDDdaDBEAABDaCCDdeBEBAAcbCBDDcCCadEDC
Cevap Anahtarı	A CECEDDABDBEAABDCCDADBEBAADCBDDBCCBEEDC
TYT Sosyal	B EDCBDCAEAECBDDeEbc
Cevap Anahtarı	A BAEDCBDCAEAEBCDCECDCEDCAC
TYT Matematik	DBEABaAEdCD EECDcBEDABCAeCBDD CEBDAAdBED
Cevap Anahtarı	A DBEABCAEECDCEECDCBEDABCAeCBDDCEBDAACBED
TYT Fen	BCADECcCDBDBADBaDeDc
Cevap Anahtarı	A BCADECBcCDBDBADBCDEEC

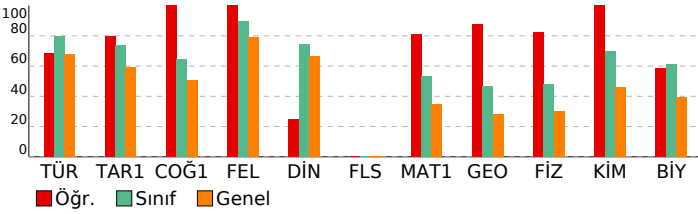

# ÜÇDÖRTBEŞ TYT TÜRKİYE GENELİ SON PROVA MAYIS 2026

DERSLERE GÖRE ANALİZ

<b>TYT Türkçe</b>		<b>S D Y B%</b>
Türkçe		1 1 0 100
KAZANIM BELİRTİLMEMİŞ		40 30 10 75
<b>TYT Sosyal</b>		<b>S D Y B%</b>
<b>Tarih-1</b>		<b>S D Y B%</b>
İlk ve Orta Çağlarda İÇ Asya'daki Türk siyasi teşekküllerinin güç ve yönetim yapısını açıklar.		1 1 0 100
Türklerin Anadolu'ya yerleşmeye başlaması ile Türkiye Selçuklu Devleti'nin yıkılışı arasındaki süreç meydana geldi		1 0 0 0
Millî Mücadele sonucunda kazanılan diplomatik başarıları ülkemizin bağımsızlığı açısından değerlendirir.		2 2 0 100
1453-1683 yılları arasında Osmanlı Devleti'nde gerçekleşen önemli isyanların neden ve sonuçlarını müzakere eder		1 1 0 100
<b>Coğrafya-1</b>		<b>S D Y B%</b>
Bilgileri haritalara aktarmada kullanılan yöntem ve teknikleri açıklar.		1 1 0 100
Yeryüzündeki farklı iklim tiplerinin özellikleri ve dağılımı hakkında çıkarımlarda bulunur.		1 1 0 100
Nüfus piramitlerinden hareketle nüfusun yapısıyla ilgili çıkarımlarda bulunur.		1 1 0 100
Dünyadaki farklı bölge örneklerini, özellikleri ve bölge belirlemede kullanılan kriterler açısından değerlendirir.		1 1 0 100
Atetlerin oluşum nedenlerini ve özelliklerini açıklar.		1 1 0 100
<b>Felsefe</b>		<b>S D Y B%</b>
Bilgi felsefesinin konusunu ve problemlerini açıklar.		1 1 0 100
MS 2. yüzyıl-MS 15. yüzyıl felsefesini hazırlayan düşünce ortamını açıklar.		1 1 0 100
Ahlak felsefesinin konusunu, kavramlarını ve problemlerini muhakeme edebilme		1 1 0 100
KAZANIM BELİRTİLMEMİŞ		2 2 0 100
<b>Din Kül. ve Ahl. Bil.</b>		<b>S D Y B%</b>
Hz. Muhammed'in (sav) beşeri ve peygamberlik yönünü özetleyebilme		1 0 1 0
Allah'ın varlığı ve birliği konusunda akli ve nakli delilleri analiz eder.		1 1 0 100
Kur'an'ı Kerim'de geçen bazı kavramları yorumlar.		1 0 1 0
Dini yorum farklılıklarının ortaya çıkış sebeplerini sentezleyebilme		1 0 1 0
Hz. Muhammed'in örnek şahsiyetini tanıtır.		1 1 0 100
<b>Felsefe (Seçmeli)</b>		<b>S D Y B%</b>
Varlık felsefesinin konusunu ve problemlerini açıklar.		1 0 0 0
18. yüzyıl -19. yüzyıl felsefesini hazırlayan düşünce ortamını açıklar.		1 0 0 0
Siyaset felsefesinin konusunu, kavramlarını ve problemlerini muhakeme edebilme		1 0 0 0
KAZANIM BELİRTİLMEMİŞ		2 0 0 0

<b>TYT Matematik</b>		<b>S D Y B%</b>
Matematik-1		30 25 3 83
KAZANIM BELİRTİLMEMİŞ		30 25 3 83
<b>Geometri</b>		<b>S D Y B%</b>
KAZANIM BELİRTİLMEMİŞ		10 9 1 90

<b>TYT Fen</b>		<b>S D Y B%</b>
<b>Fizik</b>		<b>S D Y B%</b>
Fiziksel nicelikleri sınıflandırır.		1 1 0 100
Durgun akışkanlarda cisimlere etki eden kaldırma kuvvetinin basınç kuvveti farkından kaynaklandığını açıklar.		1 1 0 100
Titreşim, dalga hareketi, dalga boyu, periyot, frekans, hız ve genlik kavramlarını açıklar.		1 1 0 100
Işık şiddeti, ışık akısı ve aydınlanma şiddeti kavramları arasında ilişki kurar.		1 0 1 0
KAZANIM BELİRTİLMEMİŞ		3 3 0 100
<b>Kimya</b>		<b>S D Y B%</b>
Sıvılarda viskoziteyi etkileyen faktörleri açıklar.		1 1 0 100
Çözünmüş madde oranını belirten ifadeleri yorumlar.		1 1 0 100
KAZANIM BELİRTİLMEMİŞ		5 5 0 100
<b>Biyoloji</b>		<b>S D Y B%</b>
Canlıların yapısını oluşturan organik ve inorganik bileşikleri açıklar.		1 1 0 100
Hücre zarından madde geçişine ilişkin kontrollü bir deney yapar.		1 0 1 0
Canlıların sınıflandırılmasında kullanılan âlemleri ve bu âlemlerin genel özelliklerini açıklar.		1 1 0 100
Canlılardaki beslenme şekillerini örneklerle açıklar.		1 0 1 0
Kalıtımın genel esaslarını açıklar.		1 1 0 100
KAZANIM BELİRTİLMEMİŞ		1 1 0 100

**SONUÇ BELGESİ**

İSTANBUL / BEYLİKDÜZÜ / DÜNYA ETÜT MERKEZİ

**ÜÇDÖRTBEŞ TYT TÜRKİYE GENELİ SON PROVA MAYIS 2026**

**DERSLERE GÖRE ANALİZ**

Öğrenci	Numara	Sınıf
NARİN KOCA	0	12-XX

Puan Türü	Puan	Genel Ortalama	Dereceler				
			Snf	Kurum	İlçe	İl	Genel
TYT	▼ 259,538	322,390	126	148	590	13685	150996

Katılımlar:			128	150	675	17016	189687
-------------	--	--	-----	-----	-----	-------	--------

Ders	Soru	Doğru	Yanlış	Net	Başarı %	Sınıf Ort.	Kurum Ort.	Genel Ort.
Türkçe	40	32	4	31,00	78	▼ 31,96	▼ 31,96	▲ 27,20
Tarih-1	5	1	2	0,50	10	▼ 3,69	▼ 3,76	▼ 2,95
Coğrafya-1	5	1	3	0,25	5	▼ 3,21	▼ 3,26	▼ 2,52
Felsefe	5	3	1	2,75	55	▼ 4,49	▼ 4,47	▼ 3,94
Din Kül. ve Ahl. Bil.	5	3	0	3,00	60	▼ 3,71	▼ 3,74	▼ 3,31
Felsefe (Seçmeli)	5	0	0	0,00	0	◆ 0,00	◆ 0,00	▼ 0,01
TYT Sosyal	20	8	6	6,50	33	▼ 15,10	▼ 15,23	▼ 12,72
Matematik-1	30	3	9	0,75	3	▼ 16,06	▼ 16,26	▼ 10,35
Geometri	10	0	0	0,00	0	▼ 4,63	▼ 4,69	▼ 2,82
TYT Matematik	40	3	9	0,75	2	▼ 20,70	▼ 20,94	▼ 13,17
Fizik	7	0	0	0,00	0	▼ 3,34	▼ 3,48	▼ 2,09
Kimya	7	0	0	0,00	0	▼ 4,86	▼ 4,86	▼ 3,21
Biyoloji	6	1	0	1,00	17	▼ 3,66	▼ 3,71	▼ 2,38
TYT Fen	20	1	0	1,00	5	▼ 11,87	▼ 12,05	▼ 7,68
<b>Toplam:</b>	<b>120</b>	<b>44</b>	<b>19</b>	<b>39,25</b>	<b>33</b>	<b>▼ 79,62</b>	<b>▼ 80,18</b>	<b>▼ 60,77</b>

Soru No	1234567890123456789012345678901234567890
---------	--

TYT Türkçe	CEbEDADBE a DA CDbCBEADABbdADCBBDCC DCEE
Cevap Anahtarı	B CECEADABEBDBDAACDCCBEADABADADCBBDCCDCEE

TYT Sosyal	dbB dcd CEACa CEC
Cevap Anahtarı	B EDBACBAEDCEACDBCCEDDECCA

TYT Matematik	b E d a c b c CA ae c
Cevap Anahtarı	B DBEBACEAECDCEECDBDAECABBBCDDEECDBAABCDE

TYT Fen	D
Cevap Anahtarı	B CABECDBDCBABBDDBCCEE

<b>TYT Türkçe</b>	<b>S D Y B%</b>
Türkçe	5 0 0 0
KAZANIM BELİRTİLMEMİŞ	40 32 4 80
<b>TYT Sosyal</b>	<b>S D Y B%</b>
Tarih-1	1 1 0 100
İlk ve Orta Çağlarda İÇ Asya'daki Türk siyasi teşekküllerinin güç ve yönetim yapısını açıklar.	1 1 0 100
Türklerin Anadolu'ya yerleşmeye başlaması ile Türkiye Selçuklu Devleti'nin yıkılışı arasındaki süreçte meydana gelen	1 0 0 0
Millî Mücadele sonucunda kazanılan diplomatik başarıları ülkemizin bağımsızlığı açısından değerlendirir.	2 0 2 0
1453-1683 yılları arasında Osmanlı Devleti'nde gerçekleşen önemli isyanların neden ve sonuçlarını müzakere edeb	1 0 0 0
<b>Coğrafya-1</b>	<b>S D Y B%</b>
Bilgileri haritalara aktarmada kullanılan yöntem ve teknikleri açıklar.	1 0 1 0
Yeryüzündeki farklı iklim tiplerinin özellikleri ve dağılımları hakkında çıkarımlarda bulunur.	1 0 0 0
Nüfus piramitlerinden hareketle nüfusun yapısıyla ilgili çıkarımlarda bulunur.	1 1 0 100
Dünyadaki farklı bölge örneklerini, özellikleri ve bölge belirlemede kullanılan kriterler açısından değerlendirir.	1 0 1 0
Afetlerin oluşum nedenlerini ve özelliklerini açıklar.	1 0 1 0
<b>Felsefe</b>	<b>S D Y B%</b>
Bilgi felsefesinin konusunu ve problemlerini açıklar.	1 1 0 100
MS 2. yüzyıl-MS 15. yüzyıl felsefesini hazırlayan düşünce ortamını açıklar.	1 0 0 0
Ahlak felsefesinin konusunu, kavramlarını ve problemlerini muhakeme edebilme	1 0 1 0
KAZANIM BELİRTİLMEMİŞ	2 2 0 100
<b>Din Kül. ve Ahl. Bil.</b>	<b>S D Y B%</b>
Hız, Muhammed'in (sav) beşeri ve peygamberlik yönünü özetleyebilme	1 1 0 100
Allah'ın varlığı ve birliği konusunda akli ve nakli delilleri analiz eder.	1 1 0 100
Kur'an'ı Kerim'de geçen bazı kavramları yorumlar.	1 0 0 0
Dini yorum farklılıklarının ortaya çıkış sebeplerini sentezleyebilme	1 0 0 0
Hız, Muhammed'in örnek şahsiyetini tanıtır.	1 1 0 100
<b>Felsefe (Seçmeli)</b>	<b>S D Y B%</b>
Varlık felsefesinin konusunu ve problemlerini açıklar.	1 0 0 0
18. yüzyıl -19. yüzyıl felsefesini hazırlayan düşünce ortamını açıklar.	1 0 0 0
Siyaset felsefesinin konusunu, kavramlarını ve problemlerini muhakeme edebilme	1 0 0 0
KAZANIM BELİRTİLMEMİŞ	2 0 0 0

<b>TYT Matematik</b>	<b>S D Y B%</b>
Matematik-1	30 3 9 10
KAZANIM BELİRTİLMEMİŞ	30 3 9 10
<b>Geometri</b>	<b>S D Y B%</b>
KAZANIM BELİRTİLMEMİŞ	10 0 0 0

<b>TYT Fen</b>	<b>S D Y B%</b>
Fizik	7 0 0 0
Fiziksel nicelikleri sınıflandırır.	1 0 0 0
Durgun akışkanlarda cisimlere etki eden kaldırma kuvvetinin basınç kuvveti farkından kaynaklandığını açıklar.	1 0 0 0
Titreşim, dalga hareketi, dalga boyu, periyot, frekans, hız ve genlik kavramlarını açıklar.	1 0 0 0
Işık şiddeti, ışık akısı ve aydınlanma şiddeti kavramları arasında ilişki kurar.	1 0 0 0
KAZANIM BELİRTİLMEMİŞ	3 0 0 0
<b>Kimya</b>	<b>S D Y B%</b>
Sıvılarda viskoziteyi etkileyen faktörleri açıklar.	1 0 0 0
Çözünmüş madde oranını belirten ifadeleri yorumlar.	1 0 0 0
KAZANIM BELİRTİLMEMİŞ	5 0 0 0
<b>Biyoloji</b>	<b>S D Y B%</b>
Canlıların yapısını oluşturan organik ve inorganik bileşikleri açıklar.	1 0 0 0
Hücre zarından madde geçişine ilişkin kontrollü bir deney yapar.	1 0 0 0
Canlıların sınıflandırılmasında kullanılan âlemleri ve bu âlemlerin genel özelliklerini açıklar.	1 1 0 100
Canlılardaki beslenme şekillerini örneklerle açıklar.	1 0 0 0
Kalıtımın genel esaslarını açıklar.	1 0 0 0
KAZANIM BELİRTİLMEMİŞ	1 0 0 0

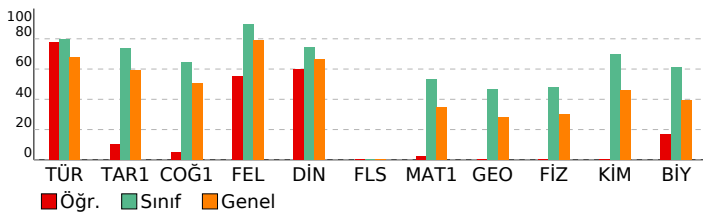

# SONUÇ BELGESİ

İSTANBUL / BEYLİKDÜZÜ / DÜNYA ETÜT MERKEZİ

Öğrenci	Numara	Sınıf
NAZ MERTEL	0	12-XX

Puan Türü	Puan	Genel Ortalama	Dereceler				
			Snf	Kurum	İlçe	İl	Genel
TYT	▲ 465,386	322,390	5	6	10	316	3084
Katılımlar:			128	150	675	17016	189687

Ders	Soru	Doğru	Yanlış	Net	Başarı %	Sınıf Ort.	Kurum Ort.	Genel Ort.
Türkçe	40	37	3	36,25	91	▲ 31,96	▲ 31,96	▲ 27,20
Tarih-1	5	4	0	4,00	80	▲ 3,69	▲ 3,76	▲ 2,95
Coğrafya-1	5	4	1	3,75	75	▲ 3,21	▲ 3,26	▲ 2,52
Felsefe	5	5	0	5,00	100	▲ 4,49	▲ 4,47	▲ 3,94
Din Kül. ve Ahl. Bil.	5	5	0	5,00	100	▲ 3,71	▲ 3,74	▲ 3,31
Felsefe (Seçmeli)	5	0	0	0,00	0	◆ 0,00	◆ 0,00	▼ 0,01
TYT Sosyal	20	18	1	17,75	89	▲ 15,10	▲ 15,23	▲ 12,72
Matematik-1	30	26	2	25,50	85	▲ 16,06	▲ 16,26	▲ 10,35
Geometri	10	10	0	10,00	100	▲ 4,63	▲ 4,69	▲ 2,82
TYT Matematik	40	36	2	35,50	89	▲ 20,70	▲ 20,94	▲ 13,17
Fizik	7	6	1	5,75	82	▲ 3,34	▲ 3,48	▲ 2,09
Kimya	7	7	0	7,00	100	▲ 4,86	▲ 4,86	▲ 3,21
Biyoloji	6	6	0	6,00	100	▲ 3,66	▲ 3,71	▲ 2,38
TYT Fen	20	19	1	18,75	94	▲ 11,87	▲ 12,05	▲ 7,68
<b>Toplam:</b>	<b>120</b>	<b>110</b>	<b>7</b>	<b>108,25</b>	<b>90</b>	▲ 79,62	▲ 80,18	▲ 60,77

Soru No	1234567890123456789012345678901234567890
TYT Türkçe	CECEDADBEeDBDAACDCCEADABAcADCBBDDCCaDCEE
Cevap Anahtarı	B
TYT Sosyal	EDB CBAEDdeACDBCCEDCD
Cevap Anahtarı	B
TYT Matematik	DeEBACECAE DCEECDBDAECAeBBCDD ECDBAABCDE
Cevap Anahtarı	B
TYT Fen	CABECDCDCBABBDDDCCEE
Cevap Anahtarı	B

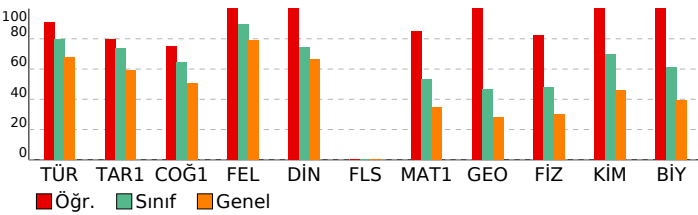

# ÜÇDÖRTBEŞ TYT TÜRKİYE GENELİ SON PROVA MAYIS 2026

DERSLERE GÖRE ANALİZ

TYT Türkçe	S	D	Y	B%
Türkçe	40	37	3	93
KAZANIM BELİRTİLMEMİŞ				
TYT Sosyal	S	D	Y	B%
Tarih-1	1	1	0	100
İlk ve Orta Çağlarda İÇ Asya'daki Türk siyasi teşekküllerinin güç ve yönetim yapısını açıklar.	1	1	0	100
Türklerin Anadolu'ya yerleşmeye başlaması ile Türkiye Selçuklu Devleti'nin yıkılışı arasındaki süreç meydana geldi	1	0	0	0
Millî Mücadele sonucunda kazanılan diplomatik başarıları ülkemizin bağımsızlığı açısından değerlendirir.	2	2	0	100
1453-1683 yılları arasında Osmanlı Devleti'nde gerçekleşen önemli isyanların neden ve sonuçlarını müzakere edeb	1	1	0	100
Coğrafya-1	1	1	0	100
Bilgileri haritalara aktarmada kullanılan yöntem ve teknikleri açıklar.	1	1	0	100
Yeryüzündeki farklı iklim tiplerinin özellikleri ve dağılışı hakkında çıkarımlarda bulunur.	1	1	0	100
Nüfus piramitlerinden hareketle nüfusun yapısıyla ilgili çıkarımlarda bulunur.	1	0	1	0
Dünyadaki farklı bölge örneklerini, özellikleri ve bölge belirlemede kullanılan kriterler açısından değerlendirir.	1	1	0	100
Afetlerin oluşum nedenlerini ve özelliklerini açıklar.	1	1	0	100
Felsefe	2	2	0	100
Bilgi felsefesinin konusunu ve problemlerini açıklar.	1	1	0	100
MS 2. yüzyıl-MS 15. yüzyıl felsefesini hazırlayan düşünce ortamını açıklar.	1	1	0	100
Ahlak felsefesinin konusunu, kavramlarını ve problemlerini muhakeme edebilme	1	1	0	100
KAZANIM BELİRTİLMEMİŞ	2	2	0	100
Din Kül. ve Ahl. Bil.	1	1	0	100
Hz. Muhammed'in (sav) beşeri ve peygamberlik yönünü özetleyebilme	1	1	0	100
Allah'ın varlığı ve birliği konusunda akli ve nakli delilleri analiz eder.	1	1	0	100
Kur'an'ı Kerim'de geçen bazı kavramları yorumlar.	1	1	0	100
Dini yorum farklılıklarının ortaya çıkış sebeplerini sentezleyebilme	1	1	0	100
Hz. Muhammed'in örnek şahsiyetini tanıtır.	1	1	0	100
Felsefe (Seçmeli)	1	1	0	100
Varlık felsefesinin konusunu ve problemlerini açıklar.	1	0	0	0
18. yüzyıl -19. yüzyıl felsefesini hazırlayan düşünce ortamını açıklar.	1	0	0	0
Siyaset felsefesinin konusunu, kavramlarını ve problemlerini muhakeme edebilme	1	0	0	0
KAZANIM BELİRTİLMEMİŞ	2	0	0	0
TYT Matematik	S	D	Y	B%
Matematik-1	30	26	2	87
KAZANIM BELİRTİLMEMİŞ				
Geometri	10	10	0	100
KAZANIM BELİRTİLMEMİŞ	10	10	0	100
TYT Fen	S	D	Y	B%
Fizik	7	6	1	100
Fiziksel nicelikleri sınıflandırır.	1	1	0	100
Durgun akışkanlarda cisimlere etki eden kaldırma kuvvetinin basınç kuvveti farkından kaynaklandığını açıklar.	1	1	0	100
Titreşim, dalga hareketi, dalga boyu, periyot, frekans, hız ve genlik kavramlarını açıklar.	1	1	0	100
Işık şiddeti, ışık akısı ve aydınlanma şiddeti kavramları arasında ilişki kurar.	1	0	1	0
KAZANIM BELİRTİLMEMİŞ	3	3	0	100
Kimya	7	7	0	100
Sıvılarda viskoziteyi etkileyen faktörleri açıklar.	1	1	0	100
Çözünmüş madde oranını belirten ifadeleri yorumlar.	1	1	0	100
KAZANIM BELİRTİLMEMİŞ	5	5	0	100
Biyoloji	6	6	0	100
Canlıların yapısını oluşturan organik ve inorganik bileşikleri açıklar.	1	1	0	100
Hücre zarından madde geçişine ilişkin kontrollü bir deney yapar.	1	1	0	100
Canlıların sınıflandırılmasında kullanılan âlemleri ve bu âlemlerin genel özelliklerini açıklar.	1	1	0	100
Canlılardaki beslenme şekillerini örneklerle açıklar.	1	1	0	100
Kalıtımın genel esaslarını açıklar.	1	1	0	100
KAZANIM BELİRTİLMEMİŞ	1	1	0	100

# SONUÇ BELGESİ

İSTANBUL / BEYLİKDÜZÜ / DÜNYA ETÜT MERKEZİ

Öğrenci	Numara	Sınıf
NEHİR DOĞAN	0	12-XX

Puan Türü	Puan	Genel Ortalama	Dereceler				
			Snf	Kurum	İlçe	İl	Genel
TYT	▲ 362,954	322,390	84	102	300	6006	63631
Katılımlar:			128	150	675	17016	189687

Ders	Soru	Doğru	Yanlış	Net	Başarı %	Sınıf Ort.	Kurum Ort.	Genel Ort.
Türkçe	40	34	5	32,75	82	▲ 31,96	▲ 31,96	▲ 27,20
Tarih-1	5	5	0	5,00	100	▲ 3,69	▲ 3,76	▲ 2,95
Coğrafya-1	5	2	1	1,75	35	▼ 3,21	▼ 3,26	▼ 2,52
Felsefe	5	5	0	5,00	100	▲ 4,49	▲ 4,47	▲ 3,94
Din Kül. ve Ahl. Bil.	5	5	0	5,00	100	▲ 3,71	▲ 3,74	▲ 3,31
Felsefe (Seçmeli)	5	0	0	0,00	0	◆ 0,00	◆ 0,00	▼ 0,01
TYT Sosyal	20	17	1	16,75	84	▲ 15,10	▲ 15,23	▲ 12,72
Matematik-1	30	14	4	13,00	43	▼ 16,06	▼ 16,26	▲ 10,35
Geometri	10	3	0	3,00	30	▼ 4,63	▼ 4,69	▲ 2,82
TYT Matematik	40	17	4	16,00	40	▼ 20,70	▼ 20,94	▲ 13,17
Fizik	7	1	1	0,75	11	▼ 3,34	▼ 3,48	▼ 2,09
Kimya	7	2	1	1,75	25	▼ 4,86	▼ 4,86	▼ 3,21
Biyoloji	6	6	0	6,00	100	▲ 3,66	▲ 3,71	▲ 2,38
TYT Fen	20	9	2	8,50	43	▼ 11,87	▼ 12,05	▲ 7,68
<b>Toplam:</b>	<b>120</b>	<b>77</b>	<b>12</b>	<b>74,00</b>	<b>62</b>	▼ 79,62	▼ 80,18	▲ 60,77

Soru No	1234567890123456789012345678901234567890
TYT Türkçe	CECEDADBE DBDAACDaCBEADABdabDCBBDDCCaDCEE
Cevap Anahtarı	B CECEDADBEEDBDAACDCCBEADABADADCBDDCCBDCEE
TYT Sosyal	EDBACbE EACDBCCECD
Cevap Anahtarı	B EDBACBAEDCEACDBCCECDDECCA
TYT Matematik	DBEBA Aa cCEE D DA A ce D EC B
Cevap Anahtarı	B DBEBAECAECDEECDBDAECABBBCDDEECDBAABCDE
TYT Fen	Ad De D BDCCEE
Cevap Anahtarı	B CABECDBDCBABBDDBCCEE

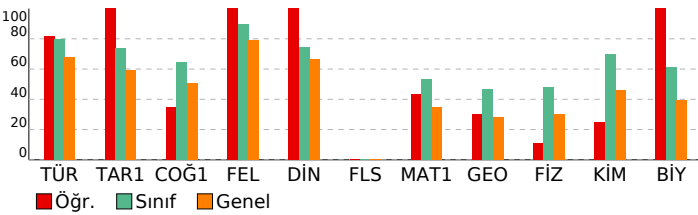

# ÜÇDÖRTBEŞ TYT TÜRKİYE GENELİ SON PROVA MAYIS 2026

**DERSLERE GÖRE ANALİZ**

<b>TYT Türkçe</b>	<b>S D Y B%</b>
Türkçe	1 1 0 100
KAZANIM BELİRTİLMEMİŞ	40 34 5 85
<b>TYT Sosyal</b>	<b>S D Y B%</b>
<b>Tarih-1</b>	<b>S D Y B%</b>
İlk ve Orta Çağlarda İÇ Asya'daki Türk siyasi teşekküllerinin güç ve yönetim yapısını açıklar.	1 1 0 100
Türklerin Anadolu'ya yerleşmeye başlaması ile Türkiye Selçuklu Devleti'nin yıkılışı arasındaki süreçte meydana gelen	1 1 0 100
Millî Mücadele sonucunda kazanılan diplomatik başarıları ülkemizin bağımsızlığı açısından değerlendirir.	2 2 0 100
1453-1683 yılları arasında Osmanlı Devleti'nde gerçekleşen önemli isyanların neden ve sonuçlarını müzakere eder	1 1 0 100
<b>Coğrafya-1</b>	<b>S D Y B%</b>
Bilgileri haritalara aktarmada kullanılan yöntem ve teknikleri açıklar.	1 1 0 100
Yeryüzündeki farklı iklim tiplerinin özellikleri ve dağılımı hakkında çıkarımlarda bulunur.	1 0 0 0
Nüfus piramitlerinden hareketle nüfusun yapısıyla ilgili çıkarımlarda bulunur.	1 0 0 0
Dünyadaki farklı bölge örneklerini, özellikleri ve bölge belirlemede kullanılan kriterler açısından değerlendirir.	1 0 1 0
Afetlerin oluşum nedenlerini ve özelliklerini açıklar.	1 1 0 100
<b>Felsefe</b>	<b>S D Y B%</b>
Bilgi felsefesinin konusunu ve problemlerini açıklar.	1 1 0 100
MS 2. yüzyıl-MS 15. yüzyıl felsefesini hazırlayan düşünce ortamını açıklar.	1 1 0 100
Ahlak felsefesinin konusunu, kavramlarını ve problemlerini muhakeme edebilme	1 1 0 100
KAZANIM BELİRTİLMEMİŞ	2 2 0 100
<b>Din Kül. ve Ahl. Bil.</b>	<b>S D Y B%</b>
Hz. Muhammed'in (sav) beşeri ve peygamberlik yönünü özetleyebilme	1 1 0 100
Allah'ın varlığı ve birliği konusunda akli ve nakli delilleri analiz eder.	1 1 0 100
Kur'an'ı Kerim'de geçen bazı kavramları yorumlar.	1 1 0 100
Dini yorum farklılıklarının ortaya çıkış sebeplerini sentezleyebilme	1 1 0 100
Hz. Muhammed'in örnek şahsiyetini tanıtır.	1 1 0 100
<b>Felsefe (Seçmeli)</b>	<b>S D Y B%</b>
Varlık felsefesinin konusunu ve problemlerini açıklar.	1 0 0 0
18. yüzyıl -19. yüzyıl felsefesini hazırlayan düşünce ortamını açıklar.	1 0 0 0
Siyaset felsefesinin konusunu, kavramlarını ve problemlerini muhakeme edebilme	1 0 0 0
KAZANIM BELİRTİLMEMİŞ	2 0 0 0
<b>TYT Matematik</b>	<b>S D Y B%</b>
<b>Matematik-1</b>	<b>S D Y B%</b>
KAZANIM BELİRTİLMEMİŞ	30 14 4 47
<b>Geometri</b>	<b>S D Y B%</b>
KAZANIM BELİRTİLMEMİŞ	10 3 0 30
<b>TYT Fen</b>	<b>S D Y B%</b>
<b>Fizik</b>	<b>S D Y B%</b>
Fiziksel nicelikleri sınıflandırır.	1 0 1 0
Durgun akışkanlarda cisimlere etki eden kaldırma kuvvetinin basınç kuvveti farkından kaynaklandığını açıklar.	1 0 0 0
Titreşim, dalga hareketi, dalga boyu, periyot, frekans, hız ve genlik kavramlarını açıklar.	1 0 0 0
Işık şiddeti, ışık akısı ve aydınlanma şiddeti kavramları arasında ilişki kurar.	1 0 0 0
KAZANIM BELİRTİLMEMİŞ	3 1 0 33
<b>Kimya</b>	<b>S D Y B%</b>
Sıvılarda viskoziteyi etkileyen faktörleri açıklar.	1 1 0 100
Çözünmüş madde oranını belirten ifadeleri yorumlar.	1 0 0 0
KAZANIM BELİRTİLMEMİŞ	5 1 1 20
<b>Biyoloji</b>	<b>S D Y B%</b>
Canlıların yapısını oluşturan organik ve inorganik bileşikleri açıklar.	1 1 0 100
Hücre zarından madde geçişine ilişkin kontrollü bir deney yapar.	1 1 0 100
Canlıların sınıflandırılmasında kullanılan âlemleri ve bu âlemlerin genel özelliklerini açıklar.	1 1 0 100
Canlılardaki beslenme şekillerini örneklerle açıklar.	1 1 0 100
Kalıtımın genel esaslarını açıklar.	1 1 0 100
KAZANIM BELİRTİLMEMİŞ	1 1 0 100

# SONUÇ BELGESİ

İSTANBUL / BEYLİKDÜZÜ / DÜNYA ETÜT MERKEZİ

Öğrenci	Numara	Sınıf
NESLİŞAH DEVECİOĞLU	0	12-XX

Puan Türü	Puan	Genel Ortalama	Dereceler				
TYT	255,119	322,390	Snf	Kurum	İlçe	İl	Genel

Katılımlar:			128	150	675	17016	189687
-------------	--	--	-----	-----	-----	-------	--------

Ders	Soru	Doğru	Yanlış	Net	Başarı %	Sınıf Ort.	Kurum Ort.	Genel Ort.
Türkçe	40	26	8	24,00	60	31,96	31,96	27,20
Tarih-1	5	3	2	2,50	50	3,69	3,76	2,95
Coğrafya-1	5	4	0	4,00	80	3,21	3,26	2,52
Felsefe	5	5	0	5,00	100	4,49	4,47	3,94
Din Kül. ve Ahl. Bil.	5	2	2	1,50	30	3,71	3,74	3,31
Felsefe (Seçmeli)	5	0	0	0,00	0	0,00	0,00	0,01
TYT Sosyal	20	14	4	13,00	65	15,10	15,23	12,72
Matematik-1	30	1	1	0,75	3	16,06	16,26	10,35
Geometri	10	0	0	0,00	0	4,63	4,69	2,82
TYT Matematik	40	1	1	0,75	2	20,70	20,94	13,17
<b>Toplam:</b>	<b>120</b>	<b>41</b>	<b>13</b>	<b>37,75</b>	<b>31</b>	<b>79,62</b>	<b>80,18</b>	<b>60,77</b>

Soru No 1234567890123456789012345678901234567890

TYT Türkçe CEC DDA DBb BDdCCDADaEBAA DedcDBCea EDC  
Cevap Anahtarı A CECEDDADDBEAABDCCDADBEBAAADCBDDDBCCBEEDC

TYT Sosyal BAdbCBD AEAECBDCEe b  
Cevap Anahtarı A BAEDCBDCAEAEBCDCECDCEDCAC

TYT Matematik d A  
Cevap Anahtarı A DBEABCAEECDCECDCEBDBACBCBDDCEBDAACBED

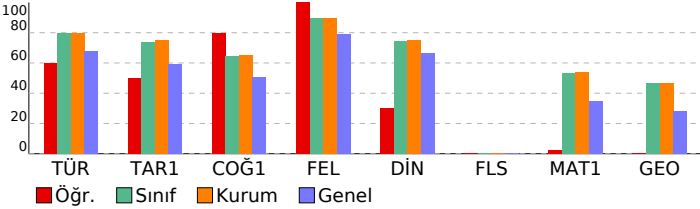

# ÜÇDÖRTBEŞ TYT TÜRKİYE GENELİ SON PROVA MAYIS 2026

DERSLERE GÖRE ANALİZ

TYT Türkçe

Türkçe S D Y B%  
KAZANIM BELİRTİLMEMİŞ 40 26 8 65

TYT Sosyal

Tarih-1 S D Y B%  
İlk ve Orta Çağlarda İÇ Asya'daki Türk siyasi teşekküllerinin güç ve yönetim yapısını açıklar. 1 1 0 100  
Türklerin Anadolu'ya yerleşmeye başlaması ile Türkiye Selçuklu Devleti'nin yıkılışı arasındaki süreçte meydana gelen 1 1 0 100  
Millî Mücadele sonucunda kazanılan diplomatik başarıları ülkemizin bağımsızlığı açısından değerlendirir. 2 0 2 0  
1453-1683 yılları arasında Osmanlı Devleti'nde gerçekleşen önemli isyanların neden ve sonuçlarını müzakere eder 1 1 0 100

Coğrafya-1 S D Y B%  
Bilgileri haritalara aktarmada kullanılan yöntem ve teknikleri açıklar. 1 1 0 100  
Yeryüzündeki farklı iklim tiplerinin özellikleri ve dağılışı hakkında çıkarımlarda bulunur. 1 1 0 100  
Nüfus piramitlerinden hareketle nüfusun yapısıyla ilgili çıkarımlarda bulunur. 1 0 0 0  
Dünyadaki farklı bölge örneklerini, özellikleri ve bölge belirlemede kullanılan kriterler açısından değerlendirir. 1 1 0 100  
Afetlerin oluşum nedenlerini ve özelliklerini açıklar. 1 1 0 100

Felsefe S D Y B%  
Bilgi felsefesinin konusunu ve problemlerini açıklar. 1 1 0 100  
MS 2. yüzyıl-MS 15. yüzyıl felsefesini hazırlayan düşünce ortamını açıklar. 1 1 0 100  
Ahlak felsefesinin konusunu, kavramlarını ve problemlerini muhakeme edebilme 1 1 0 100  
KAZANIM BELİRTİLMEMİŞ 2 2 0 100

Din Kül. ve Ahl. Bil. S D Y B%  
Hz. Muhammed'in (sav) beşerî ve peygamberlik yönünü özetleyebilme 1 1 0 100  
Allah'ın varlığı ve birliği konusunda akli ve nakli delilleri analiz eder. 1 1 0 100  
Kur'an'ı Kerim'de geçen bazı kavramları yorumlar. 1 0 1 0  
Dini yorum farklılıklarının ortaya çıkış sebeplerini sentezleyebilme 1 0 0 0  
Hz. Muhammed'in örnek şahsiyetini tanıtır. 1 0 1 0

Felsefe (Seçmeli) S D Y B%  
Varlık felsefesinin konusunu ve problemlerini açıklar. 1 0 0 0  
18. yüzyıl -19. yüzyıl felsefesini hazırlayan düşünce ortamını açıklar. 1 0 0 0  
Siyaset felsefesinin konusunu, kavramlarını ve problemlerini muhakeme edebilme 1 0 0 0  
KAZANIM BELİRTİLMEMİŞ 2 0 0 0

TYT Matematik

Matematik-1 S D Y B%  
KAZANIM BELİRTİLMEMİŞ 30 1 1 3

Geometri S D Y B%  
KAZANIM BELİRTİLMEMİŞ 10 0 0 0

# SONUÇ BELGESİ

İSTANBUL / BEYLİKDÜZÜ / DÜNYA ETÜT MERKEZİ

Öğrenci	Numara	Sınıf
NİSAN ODABAŞI	0	12-XX

Puan Türü	Puan	Genel Ortalama	Dereceler				
			Snf	Kurum	İlçe	İl	Genel

TYT	▲ 416,538	322,390	36	44	105	2351	24616
-----	-----------	---------	----	----	-----	------	-------

Katılımlar:	128	150	675	17016	189687
-------------	-----	-----	-----	-------	--------

Ders	Soru	Doğru	Yanlış	Net	Başarı %	Sınıf Ort.	Kurum Ort.	Genel Ort.
Türkçe	40	36	1	35,75	89	▲ 31,96	▲ 31,96	▲ 27,20
Tarih-1	5	4	1	3,75	75	▲ 3,69	▼ 3,76	▲ 2,95
Coğrafya-1	5	5	0	5,00	100	▲ 3,21	▲ 3,26	▲ 2,52
Felsefe	5	5	0	5,00	100	▲ 4,49	▲ 4,47	▲ 3,94
Din Kül. ve Ahl. Bil.	5	5	0	5,00	100	▲ 3,71	▲ 3,74	▲ 3,31
Felsefe (Seçmeli)	5	0	0	0,00	0	◆ 0,00	◆ 0,00	▼ 0,01
TYT Sosyal	20	19	1	18,75	94	▲ 15,10	▲ 15,23	▲ 12,72
Matematik-1	30	28	1	27,75	93	▲ 16,06	▲ 16,26	▲ 10,35
Geometri	10	1	2	0,50	5	▼ 4,63	▼ 4,69	▼ 2,82
TYT Matematik	40	29	3	28,25	71	▲ 20,70	▲ 20,94	▲ 13,17
Fizik	7	2	1	1,75	25	▼ 3,34	▼ 3,48	▼ 2,09
Kimya	7	4	0	4,00	57	▼ 4,86	▼ 4,86	▲ 3,21
Biyoloji	6	4	1	3,75	63	▲ 3,66	▲ 3,71	▲ 2,38
TYT Fen	20	10	2	9,50	48	▼ 11,87	▼ 12,05	▲ 7,68
<b>Toplam:</b>	<b>120</b>	<b>94</b>	<b>7</b>	<b>92,25</b>	<b>77</b>	<b>▲ 79,62</b>	<b>▲ 80,18</b>	<b>▲ 60,77</b>

Soru No	1234567890123456789012345678901234567890
---------	--

TYT Türkçe	CECEDADBEEDBDAACDCCBEADABAbADCBBDDCC D E
Cevap Anahtarı	B CECEDADBEEDBDAACDCCBEADABADADCBBDDCCBDCCE

TYT Sosyal	EeBACBAEDCEACDBCCCECD
Cevap Anahtarı	B EDBACBAEDCEACDBCCCECDDECCA

TYT Matematik	DBEBACECAECDCEECD DAECABBdCDDE e A a
Cevap Anahtarı	B DBEBACECAECDCEECDBDAECABBCCDDEECDBAABCDE

TYT Fen	Ac D D ABD BDCC c
Cevap Anahtarı	B CABECDBDCBABBDDBCCEE

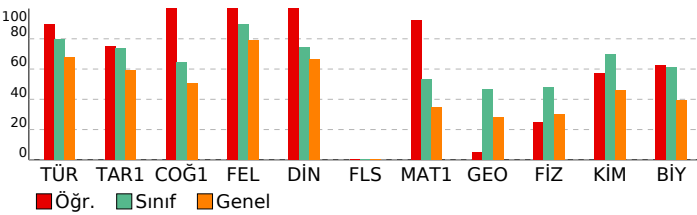

# ÜÇDÖRTBEŞ TYT TÜRKİYE GENELİ SON PROVA MAYIS 2026

## DERSLERE GÖRE ANALİZ

TYT Türkçe	S D Y B%
Türkçe	1 1 0 100
KAZANIM BELİRTİLMEMİŞ	40 36 1 90

TYT Sosyal	S D Y B%
Tarih-1	1 1 0 100
İlk ve Orta Çağlarda İÇ Asya'daki Türk siyasi teşekküllerinin güç ve yönetim yapısını açıklar.	1 1 0 100
Türklerin Anadolu'ya yerleşmeye başlaması ile Türkiye Selçuklu Devleti'nin yıkılışı arasındaki süreçte meydana gelen	1 1 0 100
Millî Mücadele sonucunda kazanılan diplomatik başarıları ülkemizin bağımsızlığı açısından değerlendirir.	2 1 1 50
1453-1683 yılları arasında Osmanlı Devleti'nde gerçekleşen önemli isyanların neden ve sonuçlarını müzakere edeb	1 1 0 100

Coğrafya-1	S D Y B%
Bilgileri haritalara aktarmada kullanılan yöntem ve teknikleri açıklar.	1 1 0 100
Yeryüzündeki farklı iklim tiplerinin özellikleri ve dağılımı hakkında çıkarımlarda bulunur.	1 1 0 100
Nüfus piramitlerinden hareketle nüfusun yapısıyla ilgili çıkarımlarda bulunur.	1 1 0 100
Dünyadaki farklı bölge örneklerini, özellikleri ve bölge belirlemede kullanılan kriterler açısından değerlendirir.	1 1 0 100
Afetlerin oluşum nedenlerini ve özelliklerini açıklar.	1 1 0 100

Felsefe	S D Y B%
Bilgi felsefesinin konusunu ve problemlerini açıklar.	1 1 0 100
MS 2. yüzyıl-MS 15. yüzyıl felsefesini hazırlayan düşünce ortamını açıklar.	1 1 0 100
Ahlak felsefesinin konusunu, kavramlarını ve problemlerini muhakeme edebilme	1 1 0 100
KAZANIM BELİRTİLMEMİŞ	2 2 0 100

Din Kül. ve Ahl. Bil.	S D Y B%
Hiz. Muhammed'in (sav) beşeri ve peygamberlik yönünü özetleyebilme	1 1 0 100
Allah'ın varlığı ve birliği konusunda akli ve nakli delilleri analiz eder.	1 1 0 100
Kur'an'ı Kerim'de geçen bazı kavramları yorumlar.	1 1 0 100
Dini yorum farklılıklarının ortaya çıkış sebeplerini sentezleyebilme	1 1 0 100
Hiz. Muhammed'in örnek şahsiyetini tanıtır.	1 1 0 100

Felsefe (Seçmeli)	S D Y B%
Varlık felsefesinin konusunu ve problemlerini açıklar.	1 0 0 0
18. yüzyıl -19. yüzyıl felsefesini hazırlayan düşünce ortamını açıklar.	1 0 0 0
Siyaset felsefesinin konusunu, kavramlarını ve problemlerini muhakeme edebilme	1 0 0 0
KAZANIM BELİRTİLMEMİŞ	2 0 0 0

TYT Matematik	S D Y B%
Matematik-1	30 28 1 93
KAZANIM BELİRTİLMEMİŞ	30 28 1 93
Geometri	S D Y B%
KAZANIM BELİRTİLMEMİŞ	10 1 2 10

TYT Fen	S D Y B%
Fizik	1 0 1 0
Fiziksel nicelikleri sınıflandırır.	1 0 0 0
Durgun akışkanlarda cisimlere etki eden kaldırma kuvvetinin basınç kuvveti farkından kaynaklandığını açıklar.	1 0 0 0
Titreşim, dalga hareketi, dalga boyu, periyot, frekans, hız ve genlik kavramlarını açıklar.	1 0 0 0
Işık şiddeti, ışık akısı ve aydınlanma şiddeti kavramları arasında ilişki kurar.	1 0 0 0
KAZANIM BELİRTİLMEMİŞ	3 2 0 67

Kimya	S D Y B%
Sıvılarda viskoziteyi etkileyen faktörleri açıklar.	1 1 0 100
Çözünmüş madde oranını belirten ifadeleri yorumlar.	1 1 0 100
KAZANIM BELİRTİLMEMİŞ	5 2 0 40

Biyoloji	S D Y B%
Canlıların yapısını oluşturan organik ve inorganik bileşikleri açıklar.	1 1 0 100
Hücre zarından madde geçişine ilişkin kontrollü bir deney yapar.	1 1 0 100
Canlıların sınıflandırılmasında kullanılan âlemleri ve bu âlemlerin genel özelliklerini açıklar.	1 1 0 100
Canlılardaki beslenme şekillerini örneklerle açıklar.	1 0 1 0
Kalıtımın genel esaslarını açıklar.	1 1 0 100
KAZANIM BELİRTİLMEMİŞ	1 0 0 0

# SONUÇ BELGESİ

İSTANBUL / BEYLİKDÜZÜ / DÜNYA ETÜT MERKEZİ

# ÜÇDÖRTBEŞ TYT TÜRKİYE GENELİ SON PROVA MAYIS 2026

DERSLERE GÖRE ANALİZ

Öğrenci	Numara	Sınıf
PELİN GİRGİN	0	12-XX

Puan Türü	Puan	Genel Ortalama	Dereceler				
			Snf	Kurum	İlçe	İl	Genel
TYT	▲ 444,041	322,390	14	17	40	982	9928
Katılımlar:			128	150	675	17016	189687

Ders	Soru	Doğru	Yanlış	Net	Başarı %	Sınıf Ort.	Kurum Ort.	Genel Ort.
Türkçe	40	37	3	36,25	91	▲ 31,96	▲ 31,96	▲ 27,20
Tarih-1	5	3	2	2,50	50	▼ 3,69	▼ 3,76	▼ 2,95
Coğrafya-1	5	4	1	3,75	75	▲ 3,21	▲ 3,26	▲ 2,52
Felsefe	5	5	0	5,00	100	▲ 4,49	▲ 4,47	▲ 3,94
Din Kül. ve Ahl. Bil.	5	4	1	3,75	75	▲ 3,71	▲ 3,74	▲ 3,31
Felsefe (Seçmeli)	5	0	0	0,00	0	◆ 0,00	◆ 0,00	▼ 0,01
TYT Sosyal	20	16	4	15,00	75	▼ 15,10	▼ 15,23	▲ 12,72
Matematik-1	30	26	4	25,00	83	▲ 16,06	▲ 16,26	▲ 10,35
Geometri	10	10	0	10,00	100	▲ 4,63	▲ 4,69	▲ 2,82
TYT Matematik	40	36	4	35,00	88	▲ 20,70	▲ 20,94	▲ 13,17
Fizik	7	6	1	5,75	82	▲ 3,34	▲ 3,48	▲ 2,09
Kimya	7	6	1	5,75	82	▲ 4,86	▲ 4,86	▲ 3,21
Biyoloji	6	4	2	3,50	58	▼ 3,66	▼ 3,71	▲ 2,38
TYT Fen	20	16	4	15,00	75	▲ 11,87	▲ 12,05	▲ 7,68
<b>Toplam:</b>	<b>120</b>	<b>105</b>	<b>15</b>	<b>101,25</b>	<b>84</b>	▲ 79,62	▲ 80,18	▲ 60,77

Soru No	1234567890123456789012345678901234567890
TYT Türkçe	CECEDADBEaDBDAACDCBaADABAEaDCBBDDCCBDCEE
Cevap Anahtarı	B
TYT Sosyal	EcBaDbbEDCEACDBCDCECD
Cevap Anahtarı	B
TYT Matematik	DBEBACEaAECDCaCDBDAECABBBCDDcECDBAABCDE
Cevap Anahtarı	B
TYT Fen	CADECDBDbBABDDBCbdE
Cevap Anahtarı	B

TYT Türkçe	S	D	Y	B%
Türkçe				
KAZANIM BELİRTİLMEMİŞ	40	37	3	93
TYT Sosyal	S	D	Y	B%
Tarih-1				
İlk ve Orta Çağlarda İÇ Asya'daki Türk siyasi teşekküllerinin güç ve yönetim yapısını açıklar.	1	1	0	100
Türklerin Anadolu'ya yerleşmeye başlaması ile Türkiye Selçuklu Devleti'nin yıkılışı arasındaki süreçte meydana gelen	1	1	0	100
Millî Mücadele sonucunda kazanılan diplomatik başarıları ülkemizin bağımsızlığı açısından değerlendirir.	2	1	1	50
1453-1683 yılları arasında Osmanlı Devleti'nde gerçekleşen önemli isyanların neden ve sonuçlarını müzakere edeb	1	0	1	0
Coğrafya-1				
Bilgileri haritalara aktarmada kullanılan yöntem ve teknikleri açıklar.	1	1	0	100
Yeryüzündeki farklı iklim tiplerinin özellikleri ve dağılışı hakkında çıkarımlarda bulunur.	1	1	0	100
Nüfus piramitlerinden hareketle nüfusun yapısıyla ilgili çıkarımlarda bulunur.	1	1	0	100
Dünyadaki farklı bölge örneklerini, özellikleri ve bölge belirlemede kullanılan kriterler açısından değerlendirir.	1	0	1	0
Afetlerin oluşum nedenlerini ve özelliklerini açıklar.	1	1	0	100
Felsefe				
Bilgi felsefesinin konusunu ve problemlerini açıklar.	1	1	0	100
MS 2. yüzyıl-MS 15. yüzyıl felsefesini hazırlayan düşünce ortamını açıklar.	1	1	0	100
Ahlak felsefesinin konusunu, kavramlarını ve problemlerini muhakeme edebilme	1	1	0	100
KAZANIM BELİRTİLMEMİŞ	2	2	0	100
Din Kül. ve Ahl. Bil.				
Hız, Muhammed'in (sav) beşeri ve peygamberlik yönünü özetleyebilme	1	0	1	0
Allah'ın varlığı ve birliği konusunda akli ve nakli delilleri analiz eder.	1	1	0	100
Kur'an'ı Kerim'de geçen bazı kavramları yorumlar.	1	1	0	100
Dini yorum farklılıklarının ortaya çıkış sebeplerini sentezleyebilme	1	1	0	100
Hız, Muhammed'in örnek şahsiyetini tanıtır.	1	1	0	100
Felsefe (Seçmeli)				
Varlık felsefesinin konusunu ve problemlerini açıklar.	1	0	0	0
18. yüzyıl -19. yüzyıl felsefesini hazırlayan düşünce ortamını açıklar.	1	0	0	0
Siyaset felsefesinin konusunu, kavramlarını ve problemlerini muhakeme edebilme	1	0	0	0
KAZANIM BELİRTİLMEMİŞ	2	0	0	0
TYT Matematik	S	D	Y	B%
Matematik-1				
KAZANIM BELİRTİLMEMİŞ	30	26	4	87
Geometri				
KAZANIM BELİRTİLMEMİŞ	10	10	0	100
TYT Fen	S	D	Y	B%
Fizik				
Fiziksel nicelikleri sınıflandırır.	1	0	1	0
Durgun akışkanlarda cisimlere etki eden kaldırma kuvvetinin basınç kuvveti farkından kaynaklandığını açıklar.	1	1	0	100
Titreşim, dalga hareketi, dalga boyu, periyot, frekans, hız ve genlik kavramlarını açıklar.	1	1	0	100
Işık şiddeti, ışık akısı ve aydınlanma şiddeti kavramları arasında ilişki kurar.	1	1	0	100
KAZANIM BELİRTİLMEMİŞ	3	3	0	100
Kimya				
Sıvılarda viskoziteyi etkileyen faktörleri açıklar.	1	1	0	100
Çözünmüş madde oranını belirten ifadeleri yorumlar.	1	1	0	100
KAZANIM BELİRTİLMEMİŞ	5	4	1	80
Biyoloji				
Canlıların yapısını oluşturan organik ve inorganik bileşikleri açıklar.	1	1	0	100
Hücre zarından madde geçişine ilişkin kontrollü bir deney yapar.	1	1	0	100
Canlıların sınıflandırılmasında kullanılan âlemleri ve bu âlemlerin genel özelliklerini açıklar.	1	1	0	100
Canlılardaki beslenme şekillerini örneklerle açıklar.	1	1	0	100
Kalıtımın genel esaslarını açıklar.	1	0	1	0
KAZANIM BELİRTİLMEMİŞ	1	0	1	0

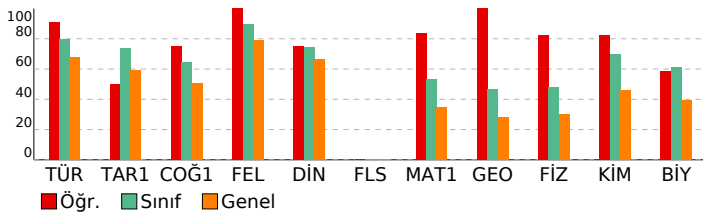

# SONUÇ BELGESİ

İSTANBUL / BEYLİKDÜZÜ / DÜNYA ETÜT MERKEZİ

Öğrenci	Numara	Sınıf
PİRAYE ŞENTÜRK	0	12-XX

Puan Türü	Puan	Genel Ortalama	Dereceler				
			Snf	Kurum	İlçe	İl	Genel
TYT	▲ 323,643	322,390	104	123	409	9052	96375
Katılımlar:			128	150	675	17016	189687

Ders	Soru	Doğru	Yanlış	Net	Başarı %	Sınıf Ort.	Kurum Ort.	Genel Ort.
Türkçe	40	32	7	30,25	76	▼ 31,96	▼ 31,96	▲ 27,20
Tarih-1	5	2	2	1,50	30	▼ 3,69	▼ 3,76	▼ 2,95
Coğrafya-1	5	4	0	4,00	80	▲ 3,21	▲ 3,26	▲ 2,52
Felsefe	5	4	1	3,75	75	▼ 4,49	▼ 4,47	▼ 3,94
Din Kül. ve Ahl. Bil.	5	4	1	3,75	75	▲ 3,71	▲ 3,74	▲ 3,31
Felsefe (Seçmeli)	5	0	0	0,00	0	◆ 0,00	◆ 0,00	▼ 0,01
TYT Sosyal	20	14	4	13,00	65	▼ 15,10	▼ 15,23	▲ 12,72
Matematik-1	30	12	3	11,25	38	▼ 16,06	▼ 16,26	▲ 10,35
Geometri	10	4	1	3,75	38	▼ 4,63	▼ 4,69	▲ 2,82
TYT Matematik	40	16	4	15,00	38	▼ 20,70	▼ 20,94	▲ 13,17
Fizik	7	1	6	-0,50	-7	▼ 3,34	▼ 3,48	▼ 2,09
Kimya	7	4	2	3,50	50	▼ 4,86	▼ 4,86	▲ 3,21
Biyoloji	6	1	5	-0,25	-4	▼ 3,66	▼ 3,71	▼ 2,38
TYT Fen	20	6	13	2,75	14	▼ 11,87	▼ 12,05	▼ 7,68
<b>Toplam:</b>	<b>120</b>	<b>68</b>	<b>28</b>	<b>61,00</b>	<b>51</b>	<b>▼ 79,62</b>	<b>▼ 80,18</b>	<b>▲ 60,77</b>

Soru No	1234567890123456789012345678901234567890
TYT Türkçe	CECdADBE cBDAACDCCEADABecADCBBcCCaDbEE
Cevap Anahtarı	B CECEADABEBDBDAACDCCEADABADADCBBDCCE
TYT Sosyal	dcB CB AE CEACeBCCEe
Cevap Anahtarı	B EDBACBAEDCEACDBCCEDDECCA
TYT Matematik	DBEBA d A CEaC B A Ae EC BA a
Cevap Anahtarı	B DBEBACECAECDCEECDBDAECABBCCDDEECDBAABCDE
TYT Fen	bedbdDcDd ABbDdDbbbc
Cevap Anahtarı	B CABECDBDCBABBDDCCCE

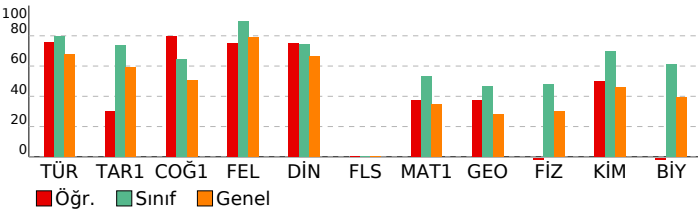

# ÜÇDÖRTBEŞ TYT TÜRKİYE GENELİ SON PROVA MAYIS 2026

DERSLERE GÖRE ANALİZ

TYT Türkçe	S	D	Y	B%
Türkçe	40	32	7	76
KAZANIM BELİRTİLMEMİŞ	40	32	7	80
TYT Sosyal	S	D	Y	B%
Tarih-1	1	1	0	100
İlk ve Orta Çağlarda İÇ Asya'daki Türk siyasi teşekküllerinin güç ve yönetim yapısını açıklar.	1	1	0	100
Türklerin Anadolu'ya yerleşmeye başlaması ile Türkiye Selçuklu Devleti'nin yıkılışı arasındaki süreçte meydana gelen	1	0	0	0
Millî Mücadele sonucunda kazanılan diplomatik başarıları ülkemizin bağımsızlığı açısından değerlendirir.	2	0	2	0
1453-1683 yılları arasında Osmanlı Devleti'nde gerçekleşen önemli isyanların neden ve sonuçlarını müzakere eder	1	1	0	100
Coğrafya-1	1	1	0	100
Bilgi haritalara aktarmada kullanılan yöntem ve teknikleri açıklar.	1	1	0	100
Yeryüzündeki farklı iklim tiplerinin özellikleri ve dağılışı hakkında çıkarımlarda bulunur.	1	0	0	0
Nüfus piramitlerinden hareketle nüfusun yapısıyla ilgili çıkarımlarda bulunur.	1	1	0	100
Dünyadaki farklı bölge örneklerini, özellikleri ve bölge belirlemede kullanılan kriterler açısından değerlendirir.	1	1	0	100
Afetlerin oluşum nedenlerini ve özelliklerini açıklar.	1	1	0	100
Felsefe	S	D	Y	B%
Bilgi felsefesinin konusunu ve problemlerini açıklar.	1	1	0	100
MS 2. yüzyıl-MS 15. yüzyıl felsefesini hazırlayan düşünce ortamını açıklar.	1	1	0	100
Ahlak felsefesinin konusunu, kavramlarını ve problemlerini muhakeme edebilme	1	0	1	0
KAZANIM BELİRTİLMEMİŞ	2	2	0	100
Din Kül. ve Ahl. Bil.	S	D	Y	B%
Hz. Muhammed'in (sav) beşeri ve peygamberlik yönünü özetleyebilme	1	1	0	100
Allah'ın varlığı ve birliği konusunda akli ve nakli delilleri analiz eder.	1	1	0	100
Kur'an'ı Kerim'de geçen bazı kavramları yorumlar.	1	1	0	100
Dini yorum farklılıklarının ortaya çıkış sebeplerini sentezleyebilme	1	1	0	100
Hz. Muhammed'in örnek şahsiyetini tanıtır.	1	1	0	100
Felsefe (Seçmeli)	S	D	Y	B%
Varlık felsefesinin konusunu ve problemlerini açıklar.	1	0	0	0
18. yüzyıl -19. yüzyıl felsefesini hazırlayan düşünce ortamını açıklar.	1	0	0	0
Siyaset felsefesinin konusunu, kavramlarını ve problemlerini muhakeme edebilme	1	0	0	0
KAZANIM BELİRTİLMEMİŞ	2	0	0	0
TYT Matematik	S	D	Y	B%
Matematik-1	30	12	3	40
KAZANIM BELİRTİLMEMİŞ	30	12	3	40
Geometri	S	D	Y	B%
KAZANIM BELİRTİLMEMİŞ	10	4	1	40
TYT Fen	S	D	Y	B%
Fizik	7	1	6	14
Fiziksel nicelikleri sınıflandırır.	1	0	1	0
Durgun akışkanlarda cisimlere etki eden kaldırma kuvvetinin basınç kuvveti farkından kaynaklandığını açıklar.	1	0	1	0
Titreşim, dalga hareketi, dalga boyu, periyot, frekans, hız ve genlik kavramlarını açıklar.	1	0	1	0
Işık şiddeti, ışık akısı ve aydınlanma şiddeti kavramları arasında ilişki kurar.	1	0	1	0
KAZANIM BELİRTİLMEMİŞ	3	1	2	33
Kimya	S	D	Y	B%
Sıvılarda viskoziteyi etkileyen faktörleri açıklar.	1	0	1	0
Çözünmüş madde oranını belirten ifadeleri yorumlar.	1	1	0	100
KAZANIM BELİRTİLMEMİŞ	5	3	1	60
Biyoloji	S	D	Y	B%
Canlıların yapısını oluşturan organik ve inorganik bileşikler açıklar.	1	0	1	0
Hücre zarından madde geçişine ilişkin kontrollü bir deney yapar.	1	0	1	0
Canlıların sınıflandırılmasında kullanılan âlemleri ve bu âlemlerin genel özelliklerini açıklar.	1	1	0	100
Canlılardaki beslenme şekillerini örneklerle açıklar.	1	1	0	100
Kalıtımın genel esaslarını açıklar.	1	0	1	0
KAZANIM BELİRTİLMEMİŞ	1	0	1	0

# SONUÇ BELGESİ

İSTANBUL / BEYLİKDÜZÜ / DÜNYA ETÜT MERKEZİ

Öğrenci	Numara	Sınıf
SARP ERAY ÖZGEN	0	12-XX

Puan Türü	Puan	Genel Ortalama	Dereceler				
			Snf	Kurum	İlçe	İl	Genel
TYT	▲ 443,117	322,390	16	19	43	1009	10280
Katılımlar:			128	150	675	17016	189687

Ders	Soru	Doğru	Yanlış	Net	Başarı %	Sınıf Ort.	Kurum Ort.	Genel Ort.
Türkçe	40	38	2	37,50	94	▲ 31,96	▲ 31,96	▲ 27,20
Tarih-1	5	3	1	2,75	55	▼ 3,69	▼ 3,76	▼ 2,95
Coğrafya-1	5	4	1	3,75	75	▲ 3,21	▲ 3,26	▲ 2,52
Felsefe	5	5	0	5,00	100	▲ 4,49	▲ 4,47	▲ 3,94
Din Kül. ve Ahl. Bil.	5	4	1	3,75	75	▲ 3,71	▲ 3,74	▲ 3,31
Felsefe (Seçmeli)	5	0	0	0,00	0	◆ 0,00	◆ 0,00	▼ 0,01
TYT Sosyal	20	16	3	15,25	76	▲ 15,10	▲ 15,23	▲ 12,72
Matematik-1	30	24	2	23,50	78	▲ 16,06	▲ 16,26	▲ 10,35
Geometri	10	7	0	7,00	70	▲ 4,63	▲ 4,69	▲ 2,82
TYT Matematik	40	31	2	30,50	76	▲ 20,70	▲ 20,94	▲ 13,17
Fizik	7	6	1	5,75	82	▲ 3,34	▲ 3,48	▲ 2,09
Kimya	7	6	1	5,75	82	▲ 4,86	▲ 4,86	▲ 3,21
Biyoloji	6	6	0	6,00	100	▲ 3,66	▲ 3,71	▲ 2,38
TYT Fen	20	18	2	17,50	88	▲ 11,87	▲ 12,05	▲ 7,68
<b>Toplam:</b>	<b>120</b>	<b>103</b>	<b>9</b>	<b>100,75</b>	<b>84</b>	▲ 79,62	▲ 80,18	▲ 60,77

Soru No	1234567890123456789012345678901234567890
TYT Türkçe	CECEDADBEEDBDAACDCCEADABeDeDCBBDDCCBDCEE
Cevap Anahtarı	B
TYT Sosyal	EbB CBAEDeEACDBCeECD
Cevap Anahtarı	B
TYT Matematik	DBEBACECAE DCEECbBDA AeBBCCDD ECDBA DE
Cevap Anahtarı	B
TYT Fen	CAdeCDBDeBABDDBDCCCEE
Cevap Anahtarı	B

# ÜÇDÖRTBEŞ TYT TÜRKİYE GENELİ SON PROVA MAYIS 2026

**DERSLERE GÖRE ANALİZ**

TYT Türkçe	S	D	Y	B%
Türkçe	40	38	2	95
KAZANIM BELİRTİLMEMİŞ				
TYT Sosyal				
Tarih-1	5	3	1	60
İlk ve Orta Çağlarda İÇ Asya'daki Türk siyasi teşekküllerinin güç ve yönetim yapısını açıklar.	1	1	0	100
Türklerin Anadolu'ya yerleşmeye başlaması ile Türkiye Selçuklu Devleti'nin yıkılışı arasındaki süreç meydana geldi	1	0	0	0
Millî Mücadele sonucunda kazanılan diplomatik başarıları ülkemizin bağımsızlığı açısından değerlendirir.	2	1	1	50
1453-1683 yılları arasında Osmanlı Devleti'nde gerçekleşen önemli isyanların neden ve sonuçlarını müzakere edeb	1	1	0	100
Coğrafya-1				
Bilgileri haritalara aktarmada kullanılan yöntem ve teknikleri açıklar.	1	1	0	100
Yeryüzündeki farklı iklim tiplerinin özellikleri ve dağılımı hakkında çıkarımlarda bulunur.	1	1	0	100
Nüfus piramitlerinden hareketle nüfusun yapısıyla ilgili çıkarımlarda bulunur.	1	0	1	0
Dünyadaki farklı bölge örneklerini, özellikleri ve bölge belirlemede kullanılan kriterler açısından değerlendirir.	1	1	0	100
Afetlerin oluşum nedenlerini ve özelliklerini açıklar.	1	1	0	100
Felsefe				
Bilgi felsefesinin konusunu ve problemlerini açıklar.	1	1	0	100
MS 2. yüzyıl-MS 15. yüzyıl felsefesini hazırlayan düşünce ortamını açıklar.	1	1	0	100
Ahlak felsefesinin konusunu, kavramlarını ve problemlerini muhakeme edebilme	1	1	0	100
KAZANIM BELİRTİLMEMİŞ	2	2	0	100
Din Kül. ve Ahl. Bil.				
Hz. Muhammed'in (sav) beşeri ve peygamberlik yönünü özetleyebilme	1	0	1	0
Allah'ın varlığı ve birliği konusunda akli ve nakli delilleri analiz eder.	1	1	0	100
Kur'an'ı Kerim'de geçen bazı kavramları yorumlar.	1	1	0	100
Dini yorum farklılıklarının ortaya çıkış sebeplerini sentezleyebilme	1	1	0	100
Hz. Muhammed'in örnek şahsiyetini tanıtır.	1	1	0	100
Felsefe (Seçmeli)				
Varlık felsefesinin konusunu ve problemlerini açıklar.	1	0	0	0
18. yüzyıl -19. yüzyıl felsefesini hazırlayan düşünce ortamını açıklar.	1	0	0	0
Siyaset felsefesinin konusunu, kavramlarını ve problemlerini muhakeme edebilme	1	0	0	0
KAZANIM BELİRTİLMEMİŞ	2	0	0	0
TYT Matematik				
Matematik-1				
KAZANIM BELİRTİLMEMİŞ	30	24	2	80
Geometri				
KAZANIM BELİRTİLMEMİŞ	10	7	0	70
TYT Fen				
Fizik				
Fiziksel nicelikleri sınıflandırır.	1	0	1	0
Durgun akışkanlarda cisimlere etki eden kaldırma kuvvetinin basınç kuvveti farkından kaynaklandığını açıklar.	1	1	0	100
Titreşim, dalga hareketi, dalga boyu, periyot, frekans, hız ve genlik kavramlarını açıklar.	1	1	0	100
Işık şiddeti, ışık akısı ve aydınlanma şiddeti kavramları arasında ilişki kurar.	1	1	0	100
KAZANIM BELİRTİLMEMİŞ	3	3	0	100
Kimya				
Sıvılarda viskoziteyi etkileyen faktörleri açıklar.	1	1	0	100
Çözünmüş madde oranını belirten ifadeleri yorumlar.	1	1	0	100
KAZANIM BELİRTİLMEMİŞ	5	4	1	80
Biyoloji				
Canlıların yapısını oluşturan organik ve inorganik bileşikleri açıklar.	1	1	0	100
Hücre zarından madde geçişine ilişkin kontrollü bir deney yapar.	1	1	0	100
Canlıların sınıflandırılmasında kullanılan âlemleri ve bu âlemlerin genel özelliklerini açıklar.	1	1	0	100
Canlılardaki beslenme şekillerini örneklerle açıklar.	1	1	0	100
Kalıtımın genel esaslarını açıklar.	1	1	0	100
KAZANIM BELİRTİLMEMİŞ	1	1	0	100

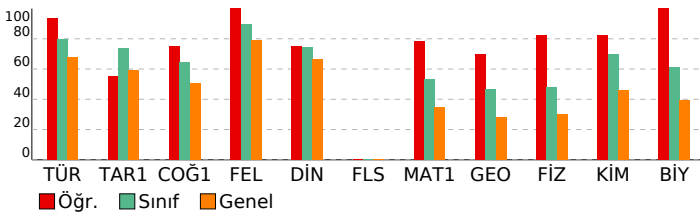

# SONUÇ BELGESİ

İSTANBUL / BEYLİKDÜZÜ / DÜNYA ETÜT MERKEZİ

Öğrenci	Numara	Sınıf
SARP UÇAR	0	12-XX

Puan Türü	Puan	Genel Ortalama	Dereceler				
TYT	424,328	322,390	Snf	Kurum	İlçe	İl	Genel

Katılımlar:			128	150	675	17016	189687
-------------	--	--	-----	-----	-----	-------	--------

Ders	Soru	Doğru	Yanlış	Net	Başarı %	Sınıf Ort.	Kurum Ort.	Genel Ort.
Türkçe	40	37	1	36,75	92	▲31,96	▲31,96	▲27,20
Tarih-1	5	5	0	5,00	100	▲3,69	▲3,76	▲2,95
Coğrafya-1	5	5	0	5,00	100	▲3,21	▲3,26	▲2,52
Felsefe	5	5	0	5,00	100	▲4,49	▲4,47	▲3,94
Din Kül. ve Ahl. Bil.	5	4	1	3,75	75	▲3,71	▲3,74	▲3,31
Felsefe (Seçmeli)	5	0	0	0,00	0	◆0,00	◆0,00	▼0,01
TYT Sosyal	20	19	1	18,75	94	▲15,10	▲15,23	▲12,72
Matematik-1	30	22	3	21,25	71	▲16,06	▲16,26	▲10,35
Geometri	10	3	1	2,75	28	▼4,63	▼4,69	▼2,82
TYT Matematik	40	25	4	24,00	60	▲20,70	▲20,94	▲13,17
Fizik	7	5	2	4,50	64	▲3,34	▲3,48	▲2,09
Kimya	7	7	0	7,00	100	▲4,86	▲4,86	▲3,21
Biyoloji	6	4	2	3,50	58	▼3,66	▼3,71	▲2,38
TYT Fen	20	16	4	15,00	75	▲11,87	▲12,05	▲7,68
Toplam:	120	97	10	94,50	79	▲79,62	▲80,18	▲60,77

Soru No	12345678901234567890123456789012345678901234567890
---------	--

TYT Türkçe	CECEDADBEEDBDA CDCCEA ABbdADCBBDCBDCCE
------------	--

Cevap Anahtarı	B CECEDADBEEDBDAACDCCBEADABADADCBBDCBDCCE
----------------	---

TYT Sosyal	EDBACBAEDCEACDBCCCEcb
------------	-----------------------

Cevap Anahtarı	B EDBACBAEDCEACDBCCCEDECCA
----------------	----------------------------

TYT Matematik	DBEGACECAE DCEECdaa CABBB D E Bc E
---------------	------------------------------------

Cevap Anahtarı	B DBEBAECAEEDCEECDBDAECABBBCDDEECDBAABCDE
----------------	---

TYT Fen	CAdeADBDCBABBDDDCdbE
---------	----------------------

Cevap Anahtarı	B CABECDBDCBABBDDDCCEE
----------------	------------------------

# ÜÇDÖRTBEŞ TYT TÜRKİYE GENELİ SON PROVA MAYIS 2026

DERSLERE GÖRE ANALİZ

TYT Türkçe	S	D	Y	B%
Türkçe	40	37	1	93
KAZANIM BELİRTİLMEMİŞ				

TYT Sosyal	S	D	Y	B%
Tarih-1	1	1	0	100
İlk ve Orta Çağlarda İÇ Asya'daki Türk siyasi teşekküllerinin güç ve yönetim yapısını açıklar.	1	1	0	100
Türklerin Anadolu'ya yerleşmeye başlaması ile Türkiye Selçuklu Devleti'nin yıkılışı arasındaki süreçte meydana gelen	1	1	0	100
Millî Mücadele sonucunda kazanılan diplomatik başarıları ülkemizin bağımsızlığı açısından değerlendirir.	2	2	0	100
1453-1683 yılları arasında Osmanlı Devleti'nde gerçekleşen önemli isyanların neden ve sonuçlarını müzakere eder	1	1	0	100

Coğrafya-1	S	D	Y	B%
Bilgileri haritalara aktarmada kullanılan yöntem ve teknikleri açıklar.	1	1	0	100
Yeryüzündeki farklı iklim tiplerinin özellikleri ve dağılımı hakkında çıkarımlarda bulunur.	1	1	0	100
Nüfus piramitlerinden hareketle nüfusun yapısıyla ilgili çıkarımlarda bulunur.	1	1	0	100
Dünyadaki farklı bölge örneklerini, özellikleri ve bölge belirlemede kullanılan kriterler açısından değerlendirir.	1	1	0	100
Afetlerin oluşum nedenlerini ve özelliklerini açıklar.	1	1	0	100

Felsefe	S	D	Y	B%
Bilgi felsefesinin konusunu ve problemlerini açıklar.	1	1	0	100
MS 2. yüzyıl-MS 15. yüzyıl felsefesini hazırlayan düşünce ortamını açıklar.	1	1	0	100
Ahlak felsefesinin konusunu, kavramlarını ve problemlerini muhakeme edebilme	1	1	0	100
KAZANIM BELİRTİLMEMİŞ	2	2	0	100

Din Kül. ve Ahl. Bil.	S	D	Y	B%
Hz. Muhammed'in (sav) beşeri ve peygamberlik yönünü özetleyebilme	1	1	0	100
Allah'ın varlığı ve birliği konusunda akli ve nakli delilleri analiz eder.	1	1	0	100
Kur'an'ı Kerim'de geçen bazı kavramları yorumlar.	1	1	0	100
Dini yorum farklılıklarının ortaya çıkış sebeplerini sentezleyebilme	1	1	0	100
Hz. Muhammed'in örnek şahsiyetini tanıtır.	1	1	0	100

Felsefe (Seçmeli)	S	D	Y	B%
Varlık felsefesinin konusunu ve problemlerini açıklar.	1	0	0	0
18. yüzyıl -19. yüzyıl felsefesini hazırlayan düşünce ortamını açıklar.	1	0	0	0
Siyaset felsefesinin konusunu, kavramlarını ve problemlerini muhakeme edebilme	1	0	0	0
KAZANIM BELİRTİLMEMİŞ	2	0	0	0

TYT Matematik	S	D	Y	B%
Matematik-1	30	22	3	73
KAZANIM BELİRTİLMEMİŞ				

Geometri	S	D	Y	B%
KAZANIM BELİRTİLMEMİŞ	10	3	1	30

TYT Fen	S	D	Y	B%
Fizik	1	0	1	0
Fiziksel nicelikleri sınıflandırır.	1	0	1	0
Durgun akışkanlarda cisimlere etki eden kaldırma kuvvetinin basınç kuvveti farkından kaynaklandığını açıklar.	1	1	0	100
Titreşim, dalga hareketi, dalga boyu, periyot, frekans, hız ve genlik kavramlarını açıklar.	1	0	1	0
Işık şiddeti, ışık akısı ve aydınlanma şiddeti kavramları arasında ilişki kurar.	1	1	0	100
KAZANIM BELİRTİLMEMİŞ	3	3	0	100

Kimya	S	D	Y	B%
Sıvılarda viskoziteyi etkileyen faktörleri açıklar.	1	1	0	100
Çözünmüş madde oranını belirten ifadeleri yorumlar.	1	1	0	100
KAZANIM BELİRTİLMEMİŞ	5	5	0	100

Biyoloji	S	D	Y	B%
Canlıların yapısını oluşturan organik ve inorganik bileşikleri açıklar.	1	1	0	100
Hücre zarından madde geçişine ilişkin kontrollü bir deney yapar.	1	1	0	100
Canlıların sınıflandırılmasında kullanılan âlemleri ve bu âlemlerin genel özelliklerini açıklar.	1	1	0	100
Canlılardaki beslenme şekillerini örneklerle açıklar.	1	1	0	100
Kalitımın genel esaslarını açıklar.	1	0	1	0
KAZANIM BELİRTİLMEMİŞ	1	0	1	0

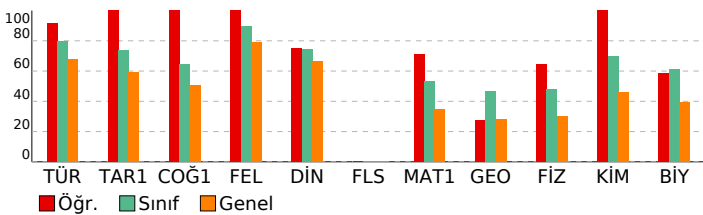

# SONUÇ BELGESİ

İSTANBUL / BEYLİKDÜZÜ / DÜNYA ETÜT MERKEZİ

# ÜÇDÖRTBEŞ TYT TÜRKİYE GENELİ SON PROVA MAYIS 2026

DERSLERE GÖRE ANALİZ

Öğrenci	Numara	Sınıf
SELİM DEMİRCİ İ	0	12-XX

<b>TYT Türkçe</b>			
Türkçe	S	D	Y B%
KAZANIM BELİRTİLMEMİŞ	40	23	11 58

Puan Türü	Puan	Genel Ortalama	Dereceler				
			Snf	Kurum	İlçe	İl	Genel
TYT	▼ 283,299	322,390	124	145	539	12225	132085
Katılımlar:			128	150	675	17016	189687

<b>TYT Sosyal</b>			
Tarih-1	S	D	Y B%
İlk ve Orta Çağlarda İÇ Asya'daki Türk siyasi teşekküllerinin güç ve yönetim yapısını açıklar.	1	1	0 100
Türklerin Anadolu'ya yerleşmeye başlaması ile Türkiye Selçuklu Devleti'nin yıkılışı arasındaki süreçte meydana gelen	1	1	0 100
Millî Mücadele sonucunda kazanılan diplomatik başarıları ülkemizin bağımsızlığı açısından değerlendirir.	2	2	0 100
1453-1683 yılları arasında Osmanlı Devleti'nde gerçekleşen önemli isyanların neden ve sonuçlarını müzakere eder	1	0	1 0

Ders	Soru	Doğru	Yanlış	Net	Başarı %	Sınıf Ort.	Kurum Ort.	Genel Ort.
Türkçe	40	23	11	20,25	51	▼ 31,96	▼ 31,96	▼ 27,20
Tarih-1	5	4	1	3,75	75	▲ 3,69	▼ 3,76	▲ 2,95
Coğrafya-1	5	3	2	2,50	50	▼ 3,21	▼ 3,26	▼ 2,52
Felsefe	5	4	0	4,00	80	▼ 4,49	▼ 4,47	▲ 3,94
Din Kül. ve Ahl. Bil.	5	3	2	2,50	50	▼ 3,71	▼ 3,74	▼ 3,31
Felsefe (Seçmeli)	5	0	0	0,00	0	◆ 0,00	◆ 0,00	▼ 0,01
TYT Sosyal	20	14	5	12,75	64	▼ 15,10	▼ 15,23	▲ 12,72
Matematik-1	30	6	3	5,25	18	▼ 16,06	▼ 16,26	▼ 10,35
Geometri	10	4	0	4,00	40	▼ 4,63	▼ 4,69	▲ 2,82
TYT Matematik	40	10	3	9,25	23	▼ 20,70	▼ 20,94	▼ 13,17
Fizik	7	1	5	-0,25	-4	▼ 3,34	▼ 3,48	▼ 2,09
Kimya	7	3	1	2,75	39	▼ 4,86	▼ 4,86	▼ 3,21
Biyoloji	6	3	3	2,25	38	▼ 3,66	▼ 3,71	▼ 2,38
TYT Fen	20	7	9	4,75	24	▼ 11,87	▼ 12,05	▼ 7,68
<b>Toplam:</b>	<b>120</b>	<b>54</b>	<b>28</b>	<b>47,00</b>	<b>39</b>	▼ 79,62	▼ 80,18	▼ 60,77

<b>TYT Matematik</b>			
Matematik-1	S	D	Y B%
KAZANIM BELİRTİLMEMİŞ	30	6	3 20
<b>Geometri</b>			
KAZANIM BELİRTİLMEMİŞ	10	4	0 40

<b>TYT Fen</b>			
Fizik	S	D	Y B%
Fiziksel nicelikleri sınıflandırır.	1	0	1 0
Durgun akışkanlarda cisimlere etki eden kaldırma kuvvetinin basınç kuvveti farkından kaynaklandığını açıklar.	1	0	1 0
Titreşim, dalga hareketi, dalga boyu, periyot, frekans, hız ve genlik kavramlarını açıklar.	1	0	1 0
Işık şiddeti, ışık akısı ve aydınlanma şiddeti kavramları arasında ilişki kurar.	1	0	1 0
KAZANIM BELİRTİLMEMİŞ	3	1	1 33

<b>Kimya</b>			
Sıvılarda viskoziteyi etkileyen faktörleri açıklar.	S	D	Y B%
Çözünmüş madde oranını belirten ifadeleri yorumlar.	1	1	0 100
KAZANIM BELİRTİLMEMİŞ	5	1	1 20

<b>Biyoloji</b>			
Canlıların yapısını oluşturan organik ve inorganik bileşikleri açıklar.	S	D	Y B%
Canlıların yapılarını belirten ifadeleri yorumlar.	1	0	1 0
Hücre zarından madde geçişine ilişkin kontrollü bir deney yapar.	1	0	1 0
Canlıların sınıflandırılmasında kullanılan âlemleri ve bu âlemlerin genel özelliklerini açıklar.	1	1	0 100
Canlılardaki beslenme şekillerini örneklerle açıklar.	1	1	0 100
Kalıtımın genel esaslarını açıklar.	1	0	1 0
KAZANIM BELİRTİLMEMİŞ	1	1	0 100

Soru No	1234567890123456789012345678901234567890
TYT Türkçe	CEbEaAdde aBDA CDabBE bAB eeDCbDC DCEb
Cevap Anahtarı	B CECEADABEBDBDAACDCCBEADABADADCBBDCCBDCCE
TYT Sosyal	EDBaBAEbaEAC BeCECb
Cevap Anahtarı	B EDBACBAEDCEACDBCCEDDECCA
TYT Matematik	DB dc C b A A B EC BA
Cevap Anahtarı	B DBEBACECAEEDCEECDBDAECABBBCDDEECDBAABCDE
TYT Fen	eAcaa cD A DbcDbeEE
Cevap Anahtarı	B CABECDBDCBABBDDBCCEE

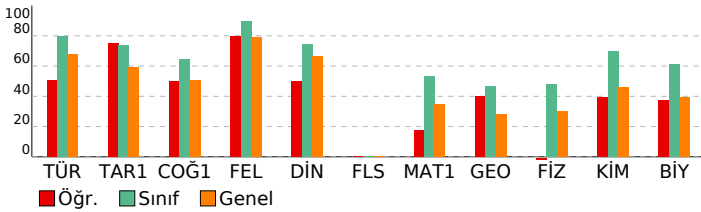

# SONUÇ BELGESİ

İSTANBUL / BEYLİKDÜZÜ / DÜNYA ETÜT MERKEZİ

Öğrenci	Numara	Sınıf
SENA ATEŞ	0	12-XX

Puan Türü	Puan	Genel Ortalama	Dereceler				
			Snf	Kurum	İlçe	İl	Genel
TYT	▲ 449,376	322,390	13	16	30	776	773
Katılımlar:			128	150	675	17016	189687

Ders	Soru	Doğru	Yanlış	Net	Başarı %	Sınıf Ort.	Kurum Ort.	Genel Ort.
Türkçe	40	35	4	34,00	85	▲ 31,96	▲ 31,96	▲ 27,20
Tarih-1	5	4	0	4,00	80	▲ 3,69	▲ 3,76	▲ 2,95
Coğrafya-1	5	4	1	3,75	75	▲ 3,21	▲ 3,26	▲ 2,52
Felsefe	5	4	1	3,75	75	▼ 4,49	▼ 4,47	▼ 3,94
Din Kül. ve Ahl. Bil.	5	5	0	5,00	100	▲ 3,71	▲ 3,74	▲ 3,31
Felsefe (Seçmeli)	5	0	0	0,00	0	◆ 0,00	◆ 0,00	▼ 0,01
TYT Sosyal	20	17	2	16,50	83	▲ 15,10	▲ 15,23	▲ 12,72
Matematik-1	30	26	3	25,25	84	▲ 16,06	▲ 16,26	▲ 10,35
Geometri	10	8	0	8,00	80	▲ 4,63	▲ 4,69	▲ 2,82
TYT Matematik	40	34	3	33,25	83	▲ 20,70	▲ 20,94	▲ 13,17
Fizik	7	6	0	6,00	86	▲ 3,34	▲ 3,48	▲ 2,09
Kimya	7	7	0	7,00	100	▲ 4,86	▲ 4,86	▲ 3,21
Biyoloji	6	6	0	6,00	100	▲ 3,66	▲ 3,71	▲ 2,38
TYT Fen	20	19	0	19,00	95	▲ 11,87	▲ 12,05	▲ 7,68
<b>Toplam:</b>	<b>120</b>	<b>105</b>	<b>9</b>	<b>102,75</b>	<b>86</b>	<b>▲ 79,62</b>	<b>▲ 80,18</b>	<b>▲ 60,77</b>

Soru No	1234567890123456789012345678901234567890
TYT Türkçe	CECEbDA DBEAABDeCCDADBaBAAADCBDDCCBEEDb
Cevap Anahtarı	A CECEDDABDBEAABDCCDADBEBAADCBDDCCBEEDC
TYT Sosyal	B EDCBcCAEAECBcCECDC
Cevap Anahtarı	A BAEDCBDCAEAEBCDCECEDCAC
TYT Matematik	DBEABCAECCDCEEC aBEDABCBCBDDbCEB AA BED
Cevap Anahtarı	A DBEABCAECCDCEECDCBEDABCBCBDDCEBDAACBED
TYT Fen	CADECBCDBDBADBCDEEC
Cevap Anahtarı	A BCADCEBCDBDBADBCDEEC

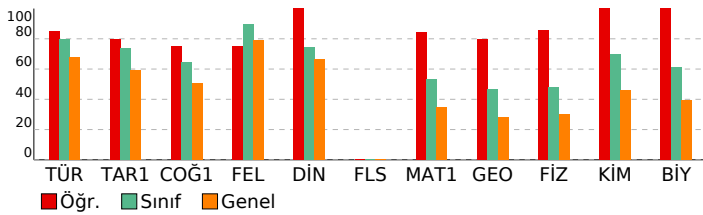

# ÜÇDÖRTBEŞ TYT TÜRKİYE GENELİ SON PROVA MAYIS 2026

DERSLERE GÖRE ANALİZ

TYT Türkçe	S	D	Y	B%
Türkçe	40	35	4	88
KAZANIM BELİRTİLMEMİŞ				
TYT Sosyal	S	D	Y	B%
Tarih-1	1	1	0	100
İlk ve Orta Çağlarda İÇ Asya'daki Türk siyasi teşekküllerinin güç ve yönetim yapısını açıklar.	1	1	0	100
Türklerin Anadolu'ya yerleşmeye başlaması ile Türkiye Selçuklu Devleti'nin yıkılışı arasındaki süreçte meydana geleni	1	0	0	0
Millî Mücadele sonucunda kazanılan diplomatik başarıları ülkemizin bağımsızlığı açısından değerlendirir.	2	2	0	100
1453-1683 yılları arasında Osmanlı Devleti'nde gerçekleşen önemli isyanların neden ve sonuçlarını müzakere eder	1	1	0	100
Coğrafya-1	1	1	0	100
Bilgileri haritalara aktarmada kullanılan yöntem ve teknikleri açıklar.	1	1	0	100
Yeryüzündeki farklı iklim tiplerinin özellikleri ve dağılımı hakkında çıkarımlarda bulunur.	1	0	1	0
Nüfus piramitlerinden hareketle nüfusun yapısıyla ilgili çıkarımlarda bulunur.	1	1	0	100
Dünyadaki farklı bölge örneklerini, özellikleri ve bölge belirlemede kullanılan kriterler açısından değerlendirir.	1	1	0	100
Afetlerin oluşum nedenlerini ve özelliklerini açıklar.	1	1	0	100
Felsefe	S	D	Y	B%
Bilgi felsefesinin konusunu ve problemlerini açıklar.	1	1	0	100
MS 2. yüzyıl-MS 15. yüzyıl felsefesini hazırlayan düşünce ortamını açıklar.	1	1	0	100
Ahlak felsefesinin konusunu, kavramlarını ve problemlerini muhakeme edebilme	1	0	1	0
KAZANIM BELİRTİLMEMİŞ	2	2	0	100
Din Kül. ve Ahl. Bil.	S	D	Y	B%
Hz. Muhammed'in (sav) beşeri ve peygamberlik yönünü özetleyebilme	1	1	0	100
Allah'ın varlığı ve birliği konusunda akli ve nakli delilleri analiz eder.	1	1	0	100
Kur'an'ı Kerim'de geçen bazı kavramları yorumlar.	1	1	0	100
Dini yorum farklılıklarının ortaya çıkış sebeplerini sentezleyebilme	1	1	0	100
Hz. Muhammed'in örnek şahsiyetini tanıtır.	1	1	0	100
Felsefe (Seçmeli)	S	D	Y	B%
Varlık felsefesinin konusunu ve problemlerini açıklar.	1	0	0	0
18. yüzyıl -19. yüzyıl felsefesini hazırlayan düşünce ortamını açıklar.	1	0	0	0
Siyaset felsefesinin konusunu, kavramlarını ve problemlerini muhakeme edebilme	1	0	0	0
KAZANIM BELİRTİLMEMİŞ	2	0	0	0
TYT Matematik	S	D	Y	B%
Matematik-1	30	26	3	87
KAZANIM BELİRTİLMEMİŞ				
Geometri	S	D	Y	B%
KAZANIM BELİRTİLMEMİŞ	10	8	0	80
TYT Fen	S	D	Y	B%
Fizik	7	6	0	86
Fiziksel nicelikleri sınıflandırır.	1	0	0	0
Durgun akışkanlarda cisimlere etki eden kaldırma kuvvetinin basınç kuvveti farkından kaynaklandığını açıklar.	1	1	0	100
Titreşim, dalga hareketi, dalga boyu, periyot, frekans, hız ve genlik kavramlarını açıklar.	1	1	0	100
Işık şiddeti, ışık akısı ve aydınlanma şiddeti kavramları arasında ilişki kurar.	1	1	0	100
KAZANIM BELİRTİLMEMİŞ	3	3	0	100
Kimya	S	D	Y	B%
Sıvılarda viskoziteyi etkileyen faktörleri açıklar.	1	1	0	100
Çözünmüş madde oranını belirten ifadeleri yorumlar.	1	1	0	100
KAZANIM BELİRTİLMEMİŞ	5	5	0	100
Biyoloji	S	D	Y	B%
Canlıların yapısını oluşturan organik ve inorganik bileşikleri açıklar.	1	1	0	100
Hücre zarından madde geçişine ilişkin kontrollü bir deney yapar.	1	1	0	100
Canlıların sınıflandırılmasında kullanılan âlemleri ve bu âlemlerin genel özelliklerini açıklar.	1	1	0	100
Canlılardaki beslenme şekillerini örneklerle açıklar.	1	1	0	100
Kalıtımın genel esaslarını açıklar.	1	1	0	100
KAZANIM BELİRTİLMEMİŞ	1	1	0	100

<b>SONUÇ BELGESİ</b>	<b>ÜÇDÖRTBEŞ TYT TÜRKİYE GENELİ SON PROVA MAYIS 2026</b>
İSTANBUL / BEYLİKDÜZÜ / DÜNYA ETÜT MERKEZİ	<b>DERSLERE GÖRE ANALİZ</b>

Öğrenci	Numara	Sınıf
SEVİNÇ ÖZBEK	0	12-XX

Puan Türü	Puan	Genel Ortalama	Dereceler				
			Snf	Kurum	İlçe	İl	Genel
TYT	▼ 214,748	322,390	128	150	638	15322	172815
Katılımlar:			128	150	675	17016	189687

Ders	Soru	Doğru	Yanlış	Net	Başarı %	Sınıf Ort.	Kurum Ort.	Genel Ort.
Türkçe	40	27	12	24,00	60	▼31,96	▼31,96	▼27,20
Toplam:	120	27	12	24,00	20	▼79,62	▼80,18	▼60,77

Soru No	1234567890123456789012345678901234567890
---------	--

TYT Türkçe	CECEDADBDaDdbACDCCBEADAaeebbCBBDDCCd eEb
------------	--

Cevap Anahtarı	B CECEDADBEEDBDAACDCCBEADABADADCBBDDCCBDCEE
----------------	---

TYT Türkçe	S	D	Y	B%
Türkçe				
KAZANIM BELİRTİLMEMİŞ	40	27	12	68

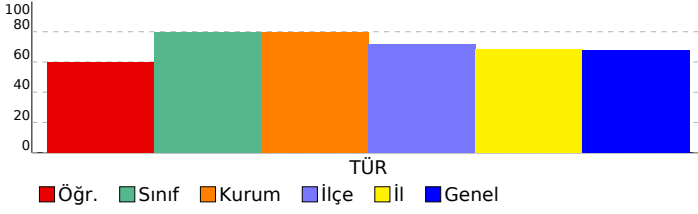

# SONUÇ BELGESİ

İSTANBUL / BEYLİKDÜZÜ / DÜNYA ETÜT MERKEZİ

Öğrenci	Numara	Sınıf
ŞEVVAL BAKIROĞLU	0	12-XX

Puan Türü	Puan	Genel Ortalama	Dereceler				
			Snf	Kurum	İlçe	İl	Genel
TYT	▲ 384,940	322,390	63	77	203	4321	46587
Katılımlar:			128	150	675	17016	189687

Ders	Soru	Doğru	Yanlış	Net	Başarı %	Sınıf Ort.	Kurum Ort.	Genel Ort.
Türkçe	40	34	4	33,00	83	▲ 31,96	▲ 31,96	▲ 27,20
Tarih-1	5	4	1	3,75	75	▲ 3,69	▼ 3,76	▲ 2,95
Coğrafya-1	5	4	1	3,75	75	▲ 3,21	▲ 3,26	▲ 2,52
Felsefe	5	5	0	5,00	100	▲ 4,49	▲ 4,47	▲ 3,94
Din Kül. ve Ahl. Bil.	5	5	0	5,00	100	▲ 3,71	▲ 3,74	▲ 3,31
Felsefe (Seçmeli)	5	0	0	0,00	0	◆ 0,00	◆ 0,00	▼ 0,01
TYT Sosyal	20	18	2	17,50	88	▲ 15,10	▲ 15,23	▲ 12,72
Matematik-1	30	9	2	8,50	28	▼ 16,06	▼ 16,26	▼ 10,35
Geometri	10	7	1	6,75	68	▲ 4,63	▲ 4,69	▲ 2,82
TYT Matematik	40	16	3	15,25	38	▼ 20,70	▼ 20,94	▲ 13,17
Fizik	7	4	3	3,25	46	▼ 3,34	▼ 3,48	▲ 2,09
Kimya	7	6	0	6,00	86	▲ 4,86	▲ 4,86	▲ 3,21
Biyoloji	6	6	0	6,00	100	▲ 3,66	▲ 3,71	▲ 2,38
TYT Fen	20	16	3	15,25	76	▲ 11,87	▲ 12,05	▲ 7,68
<b>Toplam:</b>	<b>120</b>	<b>84</b>	<b>12</b>	<b>81,00</b>	<b>68</b>	▲ 79,62	▲ 80,18	▲ 60,77

Soru No	1234567890123456789012345678901234567890
TYT Türkçe	CECEeAdcE DBDAACDCCEADABb ADCBBaCCBDCEE
Cevap Anahtarı	B CECEADABEBDBDAACDCCEADABADADCBBDCCBDCEE
TYT Sosyal	EeBACBAEaCEACBCCCECD
Cevap Anahtarı	B EDBACBAEDCEACBCCCECDDECCA
TYT Matematik	BEBA A DcEaE ECDBAdB E
Cevap Anahtarı	B DBEBACECAECDCEECDBDAECABBBCDDEECDBAABCDE
TYT Fen	CABEdccDC ABDDBDCCCEE
Cevap Anahtarı	B CABECDBDCBABBDDBDCCCEE

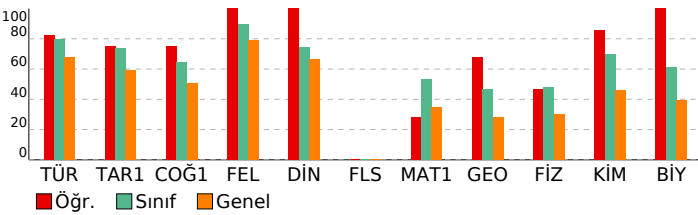

# ÜÇDÖRTBEŞ TYT TÜRKİYE GENELİ SON PROVA MAYIS 2026

DERSLERE GÖRE ANALİZ

TYT Türkçe	S	D	Y	B%
Türkçe	40	34	4	85
KAZANIM BELİRTİLMEMİŞ				
TYT Sosyal	S	D	Y	B%
Tarih-1	1	1	0	100
İlk ve Orta Çağlarda İÇ Asya'daki Türk siyasi teşekküllerinin güç ve yönetim yapısını açıklar.	1	1	0	100
Türklerin Anadolu'ya yerleşmeye başlaması ile Türkiye Selçuklu Devleti'nin yıkılışı arasındaki süreçte meydana gelen	1	1	0	100
Millî Mücadele sonucunda kazanılan diplomatik başarıları ülkemizin bağımsızlığı açısından değerlendirir.	2	1	1	50
1453-1683 yılları arasında Osmanlı Devleti'nde gerçekleşen önemli isyanların neden ve sonuçlarını müzakere eder	1	1	0	100
Coğrafya-1	1	1	0	100
Bilgileri haritalara aktarmada kullanılan yöntem ve teknikleri açıklar.	1	1	0	100
Yeryüzündeki farklı iklim tiplerinin özellikleri ve dağılımı hakkında çıkarımlarda bulunur.	1	0	1	0
Nüfus piramitlerinden hareketle nüfusun yapısıyla ilgili çıkarımlarda bulunur.	1	1	0	100
Dünyadaki farklı bölge örneklerini, özellikleri ve bölge belirlemede kullanılan kriterler açısından değerlendirir.	1	1	0	100
Afetlerin oluşum nedenlerini ve özelliklerini açıklar.	1	1	0	100
Felsefe	S	D	Y	B%
Bilgi felsefesinin konusunu ve problemlerini açıklar.	1	1	0	100
MS 2. yüzyıl-MS 15. yüzyıl felsefesini hazırlayan düşünce ortamını açıklar.	1	1	0	100
Ahlak felsefesinin konusunu, kavramlarını ve problemlerini muhakeme edebilme	1	1	0	100
KAZANIM BELİRTİLMEMİŞ	2	2	0	100
Din Kül. ve Ahl. Bil.	S	D	Y	B%
Hz. Muhammed'in (sav) beşeri ve peygamberlik yönünü özetleyebilme	1	1	0	100
Allah'ın varlığı ve birliği konusunda akli ve nakli delilleri analiz eder.	1	1	0	100
Kur'an'ı Kerim'de geçen bazı kavramları yorumlar.	1	1	0	100
Dini yorum farklılıklarının ortaya çıkış sebeplerini sentezleyebilme	1	1	0	100
Hz. Muhammed'in örnek şahsiyetini tanıtır.	1	1	0	100
Felsefe (Seçmeli)	S	D	Y	B%
Varlık felsefesinin konusunu ve problemlerini açıklar.	1	0	0	0
18. yüzyıl -19. yüzyıl felsefesini hazırlayan düşünce ortamını açıklar.	1	0	0	0
Siyaset felsefesinin konusunu, kavramlarını ve problemlerini muhakeme edebilme	1	0	0	0
KAZANIM BELİRTİLMEMİŞ	2	0	0	0
TYT Matematik	S	D	Y	B%
Matematik-1	30	9	2	30
KAZANIM BELİRTİLMEMİŞ				
Geometri	S	D	Y	B%
KAZANIM BELİRTİLMEMİŞ	10	7	1	70
TYT Fen	S	D	Y	B%
Fizik	7	4	3	67
Fiziksel nicelikleri sınıflandırır.	1	1	0	100
Durgun akışkanlarda cisimlere etki eden kaldırma kuvvetinin basınç kuvveti farkından kaynaklandığını açıklar.	1	1	0	100
Titreşim, dalga hareketi, dalga boyu, periyot, frekans, hız ve genlik kavramlarını açıklar.	1	0	1	0
Işık şiddeti, ışık akısı ve aydınlanma şiddeti kavramları arasında ilişki kurar.	1	0	1	0
KAZANIM BELİRTİLMEMİŞ	3	2	1	67
Kimya	S	D	Y	B%
Sıvılarda viskoziteyi etkileyen faktörleri açıklar.	1	1	0	100
Çözünmüş madde oranını belirten ifadeleri yorumlar.	1	1	0	100
KAZANIM BELİRTİLMEMİŞ	5	4	0	80
Biyoloji	S	D	Y	B%
Canlıların yapısını oluşturan organik ve inorganik bileşikleri açıklar.	1	1	0	100
Hücre zarından madde geçişine ilişkin kontrollü bir deney yapar.	1	1	0	100
Canlıların sınıflandırılmasında kullanılan âlemleri ve bu âlemlerin genel özelliklerini açıklar.	1	1	0	100
Canlılardaki beslenme şekillerini örneklerle açıklar.	1	1	0	100
Kalıtımın genel esaslarını açıklar.	1	1	0	100
KAZANIM BELİRTİLMEMİŞ	1	1	0	100

# SONUÇ BELGESİ

İSTANBUL / BEYLİKDÜZÜ / DÜNYA ETÜT MERKEZİ

Öğrenci	Numara	Sınıf
ŞEVAL ERDOĞAN	0	12-XX

Puan Türü	Puan	Genel Ortalama	Dereceler				
			Snf	Kurum	İlçe	İl	Genel
TYT	▼ 310,654	322,390	116	136	459	10122	107725
Katılımlar:			128	150	675	17016	189687

Ders	Soru	Doğru	Yanlış	Net	Başarı %	Sınıf Ort.	Kurum Ort.	Genel Ort.
Türkçe	40	32	7	30,25	76	▼ 31,96	▼ 31,96	▲ 27,20
Tarih-1	5	1	3	0,25	5	▼ 3,69	▼ 3,76	▼ 2,95
Coğrafya-1	5	2	1	1,75	35	▼ 3,21	▼ 3,26	▼ 2,52
Felsefe	5	5	0	5,00	100	▲ 4,49	▲ 4,47	▲ 3,94
Din Kül. ve Ahl. Bil.	5	3	2	2,50	50	▼ 3,71	▼ 3,74	▼ 3,31
Felsefe (Seçmeli)	5	0	0	0,00	0	◆ 0,00	◆ 0,00	▼ 0,01
TYT Sosyal	20	11	6	9,50	48	▼ 15,10	▼ 15,23	▼ 12,72
Matematik-1	30	8	2	7,50	25	▼ 16,06	▼ 16,26	▼ 10,35
Geometri	10	2	0	2,00	20	▼ 4,63	▼ 4,69	▼ 2,82
TYT Matematik	40	10	2	9,50	24	▼ 20,70	▼ 20,94	▼ 13,17
Fizik	7	1	6	-0,50	-7	▼ 3,34	▼ 3,48	▼ 2,09
Kimya	7	5	0	5,00	71	▲ 4,86	▲ 4,86	▲ 3,21
Biyoloji	6	3	2	2,50	42	▼ 3,66	▼ 3,71	▲ 2,38
TYT Fen	20	9	8	7,00	35	▼ 11,87	▼ 12,05	▼ 7,68
<b>Toplam:</b>	<b>120</b>	<b>62</b>	<b>23</b>	<b>56,25</b>	<b>47</b>	▼ 79,62	▼ 80,18	▼ 60,77

Soru No	1234567890123456789012345678901234567890
TYT Türkçe	CECEDDA DcEAABDCCDADBaBAAAaddDDaCCaEEDC
Cevap Anahtarı	A CECEDDABDBEAABDCCDADBEBAADCBDDBCCEEDC
TYT Sosyal	d daC CeEAECBDeEeDC
Cevap Anahtarı	A BAEDCBDCAEAECEBDCEDCEDCAC
TYT Matematik	B BCA C E d A a D B A
Cevap Anahtarı	A DBEABCAEECDCEECDCBEDABCABCBDDCEBDAACBED
TYT Fen	deAccbcCDBD A BcC Ed
Cevap Anahtarı	A BCADCECBDBDBADECDEEC

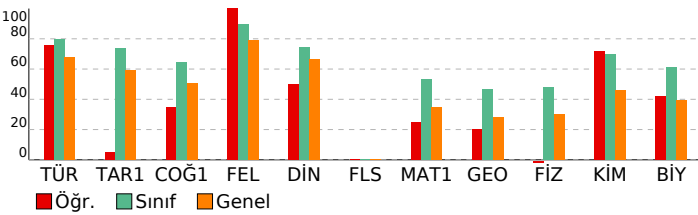

# ÜÇDÖRTBEŞ TYT TÜRKİYE GENELİ SON PROVA MAYIS 2026

DERSLERE GÖRE ANALİZ

<b>TYT Türkçe</b>	<b>S D Y B%</b>
Türkçe	40 32 7 80
KAZANIM BELİRTİLMEMİŞ	2 0 2 0
<b>TYT Sosyal</b>	<b>S D Y B%</b>
Tarih-1	1 0 1 0
İlk ve Orta Çağlarda İÇ Asya'daki Türk siyasi teşekküllerinin güç ve yönetim yapısını açıklar.	1 0 1 0
Türklerin Anadolu'ya yerleşmeye başlaması ile Türkiye Selçuklu Devleti'nin yıkılışı arasındaki süreçte meydana gelen	1 0 0 0
Millî Mücadele sonucunda kazanılan diplomatik başarıları ülkemizin bağımsızlığı açısından değerlendirir.	2 0 2 0
1453-1683 yılları arasında Osmanlı Devleti'nde gerçekleşen önemli isyanların neden ve sonuçlarını müzakere eder	1 1 0 100
<b>Coğrafya-1</b>	<b>S D Y B%</b>
Bilgi haritalara aktarmada kullanılan yöntem ve teknikleri açıklar.	1 0 0 0
Yeryüzündeki farklı iklim tiplerinin özellikleri ve dağılımı hakkında çıkarımlarda bulunur.	1 0 0 0
Nüfus piramitlerinden hareketle nüfusun yapısıyla ilgili çıkarımlarda bulunur.	1 1 0 100
Dünyadaki farklı bölge örneklerini, özellikleri ve bölge belirlemede kullanılan kriterler açısından değerlendirir.	1 0 1 0
Afetlerin oluşum nedenlerini ve özelliklerini açıklar.	1 1 0 100
<b>Felsefe</b>	<b>S D Y B%</b>
Bilgi felsefesinin konusunu ve problemlerini açıklar.	1 1 0 100
MS 2. yüzyıl-MS 15. yüzyıl felsefesini hazırlayan düşünce ortamını açıklar.	1 1 0 100
Ahlak felsefesinin konusunu, kavramlarını ve problemlerini muhakeme edebilme	1 1 0 100
KAZANIM BELİRTİLMEMİŞ	2 2 0 100
<b>Din Kül. ve Ahl. Bil.</b>	<b>S D Y B%</b>
Hz. Muhammed'in (sav) beşeri ve peygamberlik yönünü özetleyebilme	1 0 1 0
Allah'ın varlığı ve birliği konusunda akli ve nakli delilleri analiz eder.	1 1 0 100
Kur'an'ı Kerim'de geçen bazı kavramları yorumlar.	1 0 1 0
Dini yorum farklılıklarının ortaya çıkış sebeplerini sentezleyebilme	1 1 0 100
Hz. Muhammed'in örnek şahsiyetini tanıtır.	1 1 0 100
<b>Felsefe (Seçmeli)</b>	<b>S D Y B%</b>
Varlık felsefesinin konusunu ve problemlerini açıklar.	1 0 0 0
18. yüzyıl -19. yüzyıl felsefesini hazırlayan düşünce ortamını açıklar.	1 0 0 0
Siyaset felsefesinin konusunu, kavramlarını ve problemlerini muhakeme edebilme	1 0 0 0
KAZANIM BELİRTİLMEMİŞ	2 0 0 0
<b>TYT Matematik</b>	<b>S D Y B%</b>
Matematik-1	30 8 2 27
KAZANIM BELİRTİLMEMİŞ	3 0 8 27
<b>Geometri</b>	<b>S D Y B%</b>
KAZANIM BELİRTİLMEMİŞ	10 2 0 20
<b>TYT Fen</b>	<b>S D Y B%</b>
Fizik	7 1 6 33
Fiziksel nicelikleri sınıflandırır.	1 0 1 0
Durgun akışkanlarda cisimlere etki eden kaldırma kuvvetinin basınç kuvveti farkından kaynaklandığını açıklar.	1 0 1 0
Titreşim, dalga hareketi, dalga boyu, periyot, frekans, hız ve genlik kavramlarını açıklar.	1 0 1 0
Işık şiddeti, ışık akısı ve aydınlanma şiddeti kavramları arasında ilişki kurar.	1 0 1 0
KAZANIM BELİRTİLMEMİŞ	3 1 2 33
<b>Kimya</b>	<b>S D Y B%</b>
Sıvılarda viskoziteyi etkileyen faktörleri açıklar.	1 1 0 100
Çözünmüş madde oranını belirten ifadeleri yorumlar.	1 1 0 100
KAZANIM BELİRTİLMEMİŞ	5 3 0 60
<b>Biyoloji</b>	<b>S D Y B%</b>
Canlıların yapısını oluşturan organik ve inorganik bileşikleri açıklar.	1 1 0 100
Hücre zarından madde geçişine ilişkin kontrollü bir deney yapar.	1 1 0 100
Canlıların sınıflandırılmasında kullanılan âlemleri ve bu âlemlerin genel özelliklerini açıklar.	1 0 1 0
Canlılardaki beslenme şekillerini örneklerle açıklar.	1 1 0 100
Kalıtımın genel esaslarını açıklar.	1 0 1 0
KAZANIM BELİRTİLMEMİŞ	1 0 0 0

# SONUÇ BELGESİ

İSTANBUL / BEYLİKDÜZÜ / DÜNYA ETÜT MERKEZİ

Öğrenci	Numara	Sınıf
SUDE GÜNDOĞDU	0	12-XX

Puan Türü	Puan	Genel Ortalama	Dereceler				
			Snf	Kurum	İlçe	İl	Genel
TYT	▲ 416,454	322,390	37	45	106	2357	24670
Katılımlar:			128	150	675	17016	189687

Ders	Soru	Doğru	Yanlış	Net	Başarı %	Sınıf Ort.	Kurum Ort.	Genel Ort.
Türkçe	40	35	0	35,00	88	▲ 31,96	▲ 31,96	▲ 27,20
Tarih-1	5	4	0	4,00	80	▲ 3,69	▲ 3,76	▲ 2,95
Coğrafya-1	5	4	0	4,00	80	▲ 3,21	▲ 3,26	▲ 2,52
Felsefe	5	5	0	5,00	100	▲ 4,49	▲ 4,47	▲ 3,94
Din Kül. ve Ahl. Bil.	5	3	1	2,75	55	▼ 3,71	▼ 3,74	▼ 3,31
Felsefe (Seçmeli)	5	0	0	0,00	0	◆ 0,00	◆ 0,00	▼ 0,01
TYT Sosyal	20	16	1	15,75	79	▲ 15,10	▲ 15,23	▲ 12,72
Matematik-1	30	24	1	23,75	79	▲ 16,06	▲ 16,26	▲ 10,35
Geometri	10	5	0	5,00	50	▲ 4,63	▲ 4,69	▲ 2,82
TYT Matematik	40	29	1	28,75	72	▲ 20,70	▲ 20,94	▲ 13,17
Fizik	7	2	5	0,75	11	▼ 3,34	▼ 3,48	▼ 2,09
Kimya	7	6	1	5,75	82	▲ 4,86	▲ 4,86	▲ 3,21
Biyoloji	6	6	0	6,00	100	▲ 3,66	▲ 3,71	▲ 2,38
TYT Fen	20	14	6	12,50	63	▲ 11,87	▲ 12,05	▲ 7,68
<b>Toplam:</b>	<b>120</b>	<b>94</b>	<b>8</b>	<b>92,00</b>	<b>77</b>	▲ 79,62	▲ 80,18	▲ 60,77

Soru No	1234567890123456789012345678901234567890
TYT Türkçe	CE EDAD E DBDA CDCCEADABA ADCBDDCCBDCEE
Cevap Anahtarı	B CECEADADBEEDBDAACDCCEADABADADCBBDDCCBDCEE
TYT Sosyal	EDB CB AE CEACDB CECb
Cevap Anahtarı	B EDBACBAEDCEACDBCCEDDECCA
TYT Matematik	DBEBAC eE DCEECDBDAECABB DD EC A B E
Cevap Anahtarı	B DBEBACECAEEDCEECDBDAECABBDDDEECDBAABCDE
TYT Fen	eAaeDdeCBABDDBDCCEE
Cevap Anahtarı	B CABECDBDCBABBDDBDCCEE

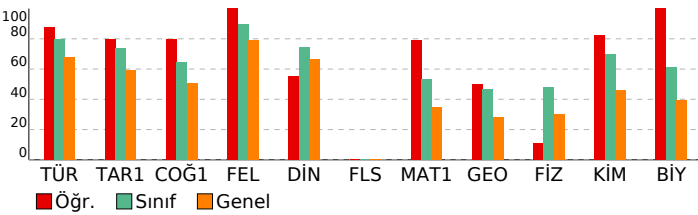

# ÜÇDÖRTBEŞ TYT TÜRKİYE GENELİ SON PROVA MAYIS 2026

DERSLERE GÖRE ANALİZ

<b>TYT Türkçe</b>	<b>S D Y B%</b>
Türkçe	1 1 0 100
KAZANIM BELİRTİLMEMİŞ	40 35 0 88
<b>TYT Sosyal</b>	<b>S D Y B%</b>
<b>Tarih-1</b>	<b>S D Y B%</b>
İlk ve Orta Çağlarda İÇ Asya'daki Türk siyasi teşekküllerinin güç ve yönetim yapısını açıklar.	1 1 0 100
Türklerin Anadolu'ya yerleşmeye başlaması ile Türkiye Selçuklu Devleti'nin yıkılışı arasındaki süreçte meydana gelen	1 0 0 0
Millî Mücadele sonucunda kazanılan diplomatik başarıları ülkemizin bağımsızlığı açısından değerlendirir.	2 2 0 100
1453-1683 yılları arasında Osmanlı Devleti'nde gerçekleşen önemli isyanların neden ve sonuçlarını müzakere eder	1 1 0 100
<b>Coğrafya-1</b>	<b>S D Y B%</b>
Bilgileri haritalara aktarmada kullanılan yöntem ve teknikleri açıklar.	1 1 0 100
Yeryüzündeki farklı iklim tiplerinin özellikleri ve dağılışı hakkında çıkarımlarda bulunur.	1 0 0 0
Nüfus piramitlerinden hareketle nüfusun yapısıyla ilgili çıkarımlarda bulunur.	1 1 0 100
Dünyadaki farklı bölge örneklerini, özellikleri ve bölge belirlemede kullanılan kriterler açısından değerlendirir.	1 1 0 100
Afetlerin oluşum nedenlerini ve özelliklerini açıklar.	1 1 0 100
<b>Felsefe</b>	<b>S D Y B%</b>
Bilgi felsefesinin konusunu ve problemlerini açıklar.	1 1 0 100
MS 2. yüzyıl-MS 15. yüzyıl felsefesini hazırlayan düşünce ortamını açıklar.	1 1 0 100
Ahlak felsefesinin konusunu, kavramlarını ve problemlerini muhakeme edebilme	1 1 0 100
KAZANIM BELİRTİLMEMİŞ	2 2 0 100
<b>Din Kül. ve Ahl. Bil.</b>	<b>S D Y B%</b>
Hz. Muhammed'in (sav) beşeri ve peygamberlik yönünü özetleyebilme	1 1 0 100
Allah'ın varlığı ve birliği konusunda akli ve nakli delilleri analiz eder.	1 1 0 100
Kur'an'ı Kerim'de geçen bazı kavramları yorumlar.	1 0 0 0
Dini yorum farklılıklarının ortaya çıkış sebeplerini sentezleyebilme	1 0 1 0
Hz. Muhammed'in örnek şahsiyetini tanıtır.	1 1 0 100
<b>Felsefe (Seçmeli)</b>	<b>S D Y B%</b>
Varlık felsefesinin konusunu ve problemlerini açıklar.	1 0 0 0
18. yüzyıl -19. yüzyıl felsefesini hazırlayan düşünce ortamını açıklar.	1 0 0 0
Siyaset felsefesinin konusunu, kavramlarını ve problemlerini muhakeme edebilme	1 0 0 0
KAZANIM BELİRTİLMEMİŞ	2 0 0 0
<b>TYT Matematik</b>	<b>S D Y B%</b>
<b>Matematik-1</b>	<b>S D Y B%</b>
KAZANIM BELİRTİLMEMİŞ	30 24 1 80
<b>Geometri</b>	<b>S D Y B%</b>
KAZANIM BELİRTİLMEMİŞ	10 5 0 50
<b>TYT Fen</b>	<b>S D Y B%</b>
<b>Fizik</b>	<b>S D Y B%</b>
Fiziksel nicelikleri sınıflandırır.	1 0 1 0
Durgun akışkanlarda cisimlere etki eden kaldırma kuvvetinin basınç kuvveti farkından kaynaklandığını açıklar.	1 0 1 0
Titreşim, dalga hareketi, dalga boyu, periyot, frekans, hız ve genlik kavramlarını açıklar.	1 0 1 0
Işık şiddeti, ışık akısı ve aydınlanma şiddeti kavramları arasında ilişki kurar.	1 0 1 0
KAZANIM BELİRTİLMEMİŞ	3 2 1 67
<b>Kimya</b>	<b>S D Y B%</b>
Sıvılarda viskoziteyi etkileyen faktörleri açıklar.	1 1 0 100
Çözünmüş madde oranını belirten ifadeleri yorumlar.	1 1 0 100
KAZANIM BELİRTİLMEMİŞ	5 4 1 80
<b>Biyoloji</b>	<b>S D Y B%</b>
Canlıların yapısını oluşturan organik ve inorganik bileşikleri açıklar.	1 1 0 100
Hücre zarından madde geçişine ilişkin kontrollü bir deney yapar.	1 1 0 100
Canlıların sınıflandırılmasında kullanılan âlemleri ve bu âlemlerin genel özelliklerini açıklar.	1 1 0 100
Canlılardaki beslenme şekillerini örneklerle açıklar.	1 1 0 100
Kalıtımın genel esaslarını açıklar.	1 1 0 100
KAZANIM BELİRTİLMEMİŞ	1 1 0 100

# SONUÇ BELGESİ

İSTANBUL / BEYLİKDÜZÜ / DÜNYA ETÜT MERKEZİ

Öğrenci	Numara	Sınıf
SUDE VURUCU	0	12-XX

Puan Türü	Puan	Genel Ortalama	Dereceler				
			Snf	Kurum	İlçe	İl	Genel

TYT	▲ 342,189	322,390	96	115	360	7560	80505
-----	-----------	---------	----	-----	-----	------	-------

Katılımlar:			128	150	675	17016	189687
-------------	--	--	-----	-----	-----	-------	--------

Ders	Soru	Doğru	Yanlış	Net	Başarı %	Sınıf Ort.	Kurum Ort.	Genel Ort.
Türkçe	40	36	4	35,00	88	▲ 31,96	▲ 31,96	▲ 27,20
Tarih-1	5	5	0	5,00	100	▲ 3,69	▲ 3,76	▲ 2,95
Coğrafya-1	5	5	0	5,00	100	▲ 3,21	▲ 3,26	▲ 2,52
Felsefe	5	4	1	3,75	75	▼ 4,49	▼ 4,47	▼ 3,94
Din Kül. ve Ahl. Bil.	5	5	0	5,00	100	▲ 3,71	▲ 3,74	▲ 3,31
Felsefe (Seçmeli)	5	0	0	0,00	0	◆ 0,00	◆ 0,00	▼ 0,01
TYT Sosyal	20	19	1	18,75	94	▲ 15,10	▲ 15,23	▲ 12,72
Matematik-1	30	9	2	8,50	28	▼ 16,06	▼ 16,26	▼ 10,35
Geometri	10	1	0	1,00	10	▼ 4,63	▼ 4,69	▼ 2,82
TYT Matematik	40	10	2	9,50	24	▼ 20,70	▼ 20,94	▼ 13,17
Fizik	7	3	0	3,00	43	▼ 3,34	▼ 3,48	▲ 2,09
Kimya	7	0	0	0,00	0	▼ 4,86	▼ 4,86	▼ 3,21
Biyoloji	6	1	0	1,00	17	▼ 3,66	▼ 3,71	▼ 2,38
TYT Fen	20	4	0	4,00	20	▼ 11,87	▼ 12,05	▼ 7,68
<b>Toplam:</b>	<b>120</b>	<b>69</b>	<b>7</b>	<b>67,25</b>	<b>56</b>	<b>▼ 79,62</b>	<b>▼ 80,18</b>	<b>▲ 60,77</b>

Soru No	1234567890123456789012345678901234567890
---------	--

TYT Türkçe	CECEDDABDBEAABDCCCDACBEBAAAbCBDDBCCaEEDC
Cevap Anahtarı	A CECEDDABDBEAABDCCCDADBEBAADCBDDBCCBEEDC

TYT Sosyal	BAEDCDBCBAEAEbBDCECDC
Cevap Anahtarı	A BAEDCDBCBAEAEBCDCECDCAC

TYT Matematik	D E CA E b E Ca CA C
Cevap Anahtarı	A DBEABCAEEDCCEECDCBEDABCBCBDDCEBDAACBED

TYT Fen	BCA E
Cevap Anahtarı	A BCADCECBDBDAEBCDEEC

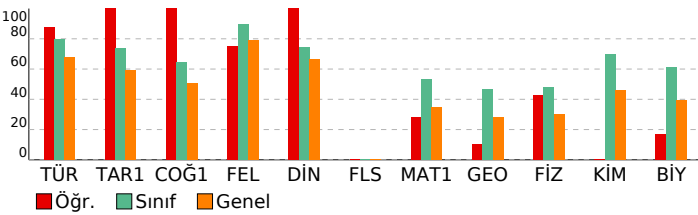

# ÜÇDÖRTBEŞ TYT TÜRKİYE GENELİ SON PROVA MAYIS 2026

## DERSLERE GÖRE ANALİZ

TYT Türkçe		S D Y B%
Türkçe		1 1 0 100
KAZANIM BELİRTİLMEMİŞ		40 36 4 90

TYT Sosyal		S D Y B%
Tarih-1		1 1 0 100
İlk ve Orta Çağlarda İÇ Asya'daki Türk siyasi teşekküllerinin güç ve yönetim yapısını açıklar.		1 1 0 100
Türklerin Anadolu'ya yerleşmeye başlaması ile Türkiye Selçuklu Devleti'nin yıkılışı arasındaki süreçte meydana gelen		1 1 0 100
Millî Mücadele sonucunda kazanılan diplomatik başarıları ülkemizin bağımsızlığı açısından değerlendirir.		2 2 0 100
1453-1683 yılları arasında Osmanlı Devleti'nde gerçekleşen önemli isyanların neden ve sonuçlarını müzakere edeb		1 1 0 100

Coğrafya-1		S D Y B%
Bilgileri haritalara aktarmada kullanılan yöntem ve teknikleri açıklar.		1 1 0 100
Yeryüzündeki farklı iklim tiplerinin özellikleri ve dağılımı hakkında çıkarımlarda bulunur.		1 1 0 100
Nüfus piramitlerinden hareketle nüfusun yapısıyla ilgili çıkarımlarda bulunur.		1 1 0 100
Dünyadaki farklı bölge örneklerini, özellikleri ve bölge belirlemede kullanılan kriterler açısından değerlendirir.		1 1 0 100
Afetlerin oluşum nedenlerini ve özelliklerini açıklar.		1 1 0 100

Felsefe		S D Y B%
Bilgi felsefesinin konusunu ve problemlerini açıklar.		1 0 1 0
MS 2. yüzyıl-MS 15. yüzyıl felsefesini hazırlayan düşünce ortamını açıklar.		1 1 0 100
Ahlak felsefesinin konusunu, kavramlarını ve problemlerini muhakeme edebilme		1 1 0 100
KAZANIM BELİRTİLMEMİŞ		2 2 0 100

Din Kül. ve Ahl. Bil.		S D Y B%
Hiz. Muhammed'in (sav) beşeri ve peygamberlik yönünü özetleyebilme		1 1 0 100
Allah'ın varlığı ve birliği konusunda akli ve nakli delilleri analiz eder.		1 1 0 100
Kur'an'ı Kerim'de geçen bazı kavramları yorumlar.		1 1 0 100
Dini yorum farklılıklarının ortaya çıkış sebeplerini sentezleyebilme		1 1 0 100
Hiz. Muhammed'in örnek şahsiyetini tanıtır.		1 1 0 100

Felsefe (Seçmeli)		S D Y B%
Varlık felsefesinin konusunu ve problemlerini açıklar.		1 0 0 0
18. yüzyıl -19. yüzyıl felsefesini hazırlayan düşünce ortamını açıklar.		1 0 0 0
Siyaset felsefesinin konusunu, kavramlarını ve problemlerini muhakeme edebilme		1 0 0 0
KAZANIM BELİRTİLMEMİŞ		2 0 0 0

TYT Matematik		S D Y B%
Matematik-1		30 9 2 30
KAZANIM BELİRTİLMEMİŞ		30 9 2 30

Geometri		S D Y B%
KAZANIM BELİRTİLMEMİŞ		10 1 0 10

TYT Fen		S D Y B%
Fizik		1 1 0 100
Fiziksel nicelikleri sınıflandırır.		1 1 0 100
Durgun akışkanlarda cisimlere etki eden kaldırma kuvvetinin basınç kuvveti farkından kaynaklandığını açıklar.		1 1 0 100
Titreşim, dalga hareketi, dalga boyu, periyot, frekans, hız ve genlik kavramlarını açıklar.		1 0 0 0
Işık şiddeti, ışık akısı ve aydınlanma şiddeti kavramları arasında ilişki kurar.		1 0 0 0
KAZANIM BELİRTİLMEMİŞ		3 1 0 33

Kimya		S D Y B%
Sıvılarda viskoziteyi etkileyen faktörleri açıklar.		1 0 0 0
Çözünmüş madde oranını belirten ifadeleri yorumlar.		1 0 0 0
KAZANIM BELİRTİLMEMİŞ		5 0 0 0

Biyoloji		S D Y B%
Canlıların yapısını oluşturan organik ve inorganik bileşikleri açıklar.		1 0 0 0
Hücre zarından madde geçişine ilişkin kontrollü bir deney yapar.		1 0 0 0
Canlıların sınıflandırılmasında kullanılan âlemleri ve bu âlemlerin genel özelliklerini açıklar.		1 0 0 0
Canlılardaki beslenme şekillerini örneklerle açıklar.		1 1 0 100
Kalıtımın genel esaslarını açıklar.		1 0 0 0
KAZANIM BELİRTİLMEMİŞ		1 0 0 0

# SONUÇ BELGESİ

İSTANBUL / BEYLİKDÜZÜ / DÜNYA ETÜT MERKEZİ

# ÜÇDÖRTBEŞ TYT TÜRKİYE GENELİ SON PROVA MAYIS 2026

DERSLERE GÖRE ANALİZ

Öğrenci	Numara	Sınıf
TUĞRA DERE	0	12-XX

<b>TYT Türkçe</b>			
Türkçe	S	D	Y B%
KAZANIM BELİRTİLMEMİŞ	40	37	3 93

Puan Türü	Puan	Genel Ortalama	Dereceler				
			Snf	Kurum	İlçe	İl	Genel
TYT	▲ 418,549	322,390	33	41	101	2236	23401
Katılımlar:			128	150	675	17016	189687

<b>TYT Sosyal</b>			
Tarih-1	S	D	Y B%
İlk ve Orta Çağlarda İÇ Asya'daki Türk siyasi teşekküllerinin güç ve yönetim yapısını açıklar.	1	0	1 0
Türklerin Anadolu'ya yerleşmeye başlaması ile Türkiye Selçuklu Devleti'nin yıkılışı arasındaki süreçte meydana gelen	1	0	0 0
Millî Mücadele sonucunda kazanılan diplomatik başarıları ülkemizin bağımsızlığı açısından değerlendirir.	2	2	0 100
1453-1683 yılları arasında Osmanlı Devleti'nde gerçekleşen önemli isyanların neden ve sonuçlarını müzakere eder	1	1	0 100

Ders	Soru	Doğru	Yanlış	Net	Başarı %	Sınıf Ort.	Kurum Ort.	Genel Ort.
Türkçe	40	37	3	36,25	91	▲ 31,96	▲ 31,96	▲ 27,20
Tarih-1	5	3	1	2,75	55	▼ 3,69	▼ 3,76	▼ 2,95
Coğrafya-1	5	3	1	2,75	55	▼ 3,21	▼ 3,26	▲ 2,52
Felsefe	5	5	0	5,00	100	▲ 4,49	▲ 4,47	▲ 3,94
Din Kült. ve Ahl. Bil.	5	4	0	4,00	80	▲ 3,71	▲ 3,74	▲ 3,31
Felsefe (Seçmeli)	5	0	0	0,00	0	◆ 0,00	◆ 0,00	▼ 0,01
TYT Sosyal	20	15	2	14,50	73	▼ 15,10	▼ 15,23	▲ 12,72
Matematik-1	30	21	3	20,25	68	▲ 16,06	▲ 16,26	▲ 10,35
Geometri	10	6	0	6,00	60	▲ 4,63	▲ 4,69	▲ 2,82
TYT Matematik	40	27	3	26,25	66	▲ 20,70	▲ 20,94	▲ 13,17
Fizik	7	5	1	4,75	68	▲ 3,34	▲ 3,48	▲ 2,09
Kimya	7	7	0	7,00	100	▲ 4,86	▲ 4,86	▲ 3,21
Biyoloji	6	4	1	3,75	63	▲ 3,66	▲ 3,71	▲ 2,38
TYT Fen	20	16	2	15,50	78	▲ 11,87	▲ 12,05	▲ 7,68
<b>Toplam:</b>	<b>120</b>	<b>95</b>	<b>10</b>	<b>92,50</b>	<b>77</b>	▲ 79,62	▲ 80,18	▲ 60,77

<b>Coğrafya-1</b>			
Bilgileri haritalara aktarmada kullanılan yöntem ve teknikleri açıklar.	S	D	Y B%
Yeryüzündeki farklı iklim tiplerinin özellikleri ve dağılımı hakkında çıkarımlarda bulunur.	1	0	0 0
Nüfus piramitlerinden hareketle nüfusun yapısıyla ilgili çıkarımlarda bulunur.	1	1	0 100
Dünyadaki farklı bölge örneklerini, özellikleri ve bölge belirlemede kullanılan kriterler açısından değerlendirir.	1	1	0 100
Afetlerin oluşum nedenlerini ve özelliklerini açıklar.	1	1	0 100

<b>Felsefe</b>			
Bilgi felsefesinin konusunu ve problemlerini açıklar.	S	D	Y B%
MS 2. yüzyıl-MS 15. yüzyıl felsefesini hazırlayan düşünce ortamını açıklar.	1	1	0 100
Ahlak felsefesinin konusunu, kavramlarını ve problemlerini muhakeme edebilme	1	1	0 100
KAZANIM BELİRTİLMEMİŞ	2	2	0 100

<b>Din Kült. ve Ahl. Bil.</b>			
Hz. Muhammed'in (sav) beşeri ve peygamberlik yönünü özetleyebilme	S	D	Y B%
Allah'ın varlığı ve birliği konusunda akli ve nakli delilleri analiz eder.	1	1	0 100
Kur'an'ı Kerim'de geçen bazı kavramları yorumlar.	1	0	0 0
Dini yorum farklılıklarının ortaya çıkış sebeplerini sentezleyebilme	1	1	0 100
Hz. Muhammed'in örnek şahsiyetini tanıtır.	1	1	0 100

<b>Felsefe (Seçmeli)</b>			
Varlık felsefesinin konusunu ve problemlerini açıklar.	S	D	Y B%
18. yüzyıl -19. yüzyıl felsefesini hazırlayan düşünce ortamını açıklar.	1	0	0 0
Siyaset felsefesinin konusunu, kavramlarını ve problemlerini muhakeme edebilme	1	0	0 0
KAZANIM BELİRTİLMEMİŞ	2	0	0 0

<b>TYT Matematik</b>			
Matematik-1	S	D	Y B%
KAZANIM BELİRTİLMEMİŞ	30	21	3 70
Geometri	S	D	Y B%
KAZANIM BELİRTİLMEMİŞ	10	6	0 60

<b>TYT Fen</b>			
Fizik	S	D	Y B%
Fiziksel nicelikleri sınıflandırır.	1	1	0 100
Durgun akışkanlarda cisimlere etki eden kaldırma kuvvetinin basınç kuvveti farkından kaynaklandığını açıklar.	1	0	0 0
Titreşim, dalga hareketi, dalga boyu, periyot, frekans, hız ve genlik kavramlarını açıklar.	1	1	0 100
Işık şiddeti, ışık akısı ve aydınlanma şiddeti kavramları arasında ilişki kurar.	1	0	1 0
KAZANIM BELİRTİLMEMİŞ	3	3	0 100

<b>Kimya</b>			
Sıvılarda viskoziteyi etkileyen faktörleri açıklar.	S	D	Y B%
Çözünmüş madde oranını belirten ifadeleri yorumlar.	1	1	0 100
KAZANIM BELİRTİLMEMİŞ	5	5	0 100

<b>Biyoloji</b>			
Canlıların yapısını oluşturan organik ve inorganik bileşikleri açıklar.	S	D	Y B%
Hücre zarından madde geçişine ilişkin kontrollü bir deney yapar.	1	1	0 100
Canlıların sınıflandırılmasında kullanılan âlemleri ve bu âlemlerin genel özelliklerini açıklar.	1	1	0 100
Canlılardaki beslenme şekillerini örneklerle açıklar.	1	0	1 0
Kalıtımın genel esaslarını açıklar.	1	1	0 100
KAZANIM BELİRTİLMEMİŞ	1	0	0 0

Soru No	1234567890123456789012345678901234567890
TYT Türkçe	CECEDADBEđDBDAACDCCEADABbdADCBBDDCCaDCEE
Cevap Anahtarı	B CECEDADBEđDBDAACDCCEADABADADCBBDDCCBDCCE
TYT Sosyal	EDe CaAE CEACDB CECD
Cevap Anahtarı	B EDBACBAEDCEACDBCCEDDECCA
TYT Matematik	DBEBACECAE DCEEaD DAE ABBab CDBA B E
Cevap Anahtarı	B DBEBACECAEEDCEEDBDAECABBBCDDEECDBAABCDE
TYT Fen	ABECDcDCBABBDDBDCC d
Cevap Anahtarı	B CABECDBDCBABBDDBDCCCE

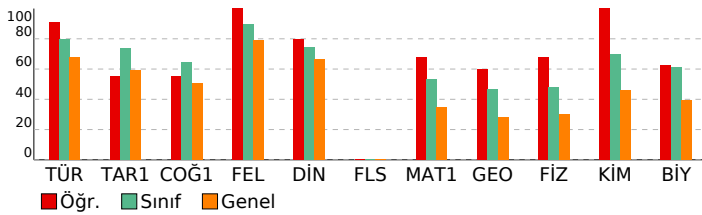

# SONUÇ BELGESİ

İSTANBUL / BEYLİKDÜZÜ / DÜNYA ETÜT MERKEZİ

# ÜÇDÖRTBEŞ TYT TÜRKİYE GENELİ SON PROVA MAYIS 2026

DERSLERE GÖRE ANALİZ

Öğrenci	Numara	Sınıf
VELİ ÖNAL	0	12-XX

Puan Türü	Puan	Genel Ortalama	Dereceler				
			Snf	Kurum	İlçe	İl	Genel
TYT	▲ 443,784	322,390	15	18	41	987	10027
Katılımlar:			128	150	675	17016	189687

Ders	Soru	Doğru	Yanlış	Net	Başarı %	Sınıf Ort.	Kurum Ort.	Genel Ort.
Türkçe	40	34	6	32,50	81	▲ 31,96	▲ 31,96	▲ 27,20
Tarih-1	5	5	0	5,00	100	▲ 3,69	▲ 3,76	▲ 2,95
Coğrafya-1	5	5	0	5,00	100	▲ 3,21	▲ 3,26	▲ 2,52
Felsefe	5	5	0	5,00	100	▲ 4,49	▲ 4,47	▲ 3,94
Din Kül. ve Ahl. Bil.	5	3	2	2,50	50	▼ 3,71	▼ 3,74	▼ 3,31
Felsefe (Seçmeli)	5	0	0	0,00	0	◆ 0,00	◆ 0,00	▼ 0,01
TYT Sosyal	20	18	2	17,50	88	▲ 15,10	▲ 15,23	▲ 12,72
Matematik-1	30	24	4	23,00	77	▲ 16,06	▲ 16,26	▲ 10,35
Geometri	10	8	1	7,75	78	▲ 4,63	▲ 4,69	▲ 2,82
TYT Matematik	40	32	5	30,75	77	▲ 20,70	▲ 20,94	▲ 13,17
Fizik	7	7	0	7,00	100	▲ 3,34	▲ 3,48	▲ 2,09
Kimya	7	7	0	7,00	100	▲ 4,86	▲ 4,86	▲ 3,21
Biyoloji	6	6	0	6,00	100	▲ 3,66	▲ 3,71	▲ 2,38
TYT Fen	20	20	0	20,00	100	▲ 11,87	▲ 12,05	▲ 7,68
<b>Toplam:</b>	<b>120</b>	<b>104</b>	<b>13</b>	<b>100,75</b>	<b>84</b>	▲ 79,62	▲ 80,18	▲ 60,77

Soru No	1234567890123456789012345678901234567890
TYT Türkçe	CECEDDABDBEAbBDCCDADBEccAAcCBdaBCCBEEeC
Cevap Anahtarı	A CECEDDABDBEABDCCDADBEBAAADCBDDBCCBEEDC
TYT Sosyal	BAEDCDBCAEAECBDDdCDC
Cevap Anahtarı	A BAEDCDBCAEAECBDCEDCEDCAC
TYT Matematik	DBEABCAEdCD EECDCEBdAB eeCBDDbCEBDAAeBE
Cevap Anahtarı	A DBEABCAEECDCEECDCBEDABCAECBDDDECEBDAACBED
TYT Fen	BCADECBDBADBCDEEC
Cevap Anahtarı	A BCADECBDBADBCDEEC

TYT Türkçe	S	D	Y	B%
Türkçe				
KAZANIM BELİRTİLMEMİŞ	40	34	6	85
TYT Sosyal	S	D	Y	B%
Tarih-1				
İlk ve Orta Çağlarda İÇ Asya'daki Türk siyasi teşekküllerinin güç ve yönetim yapısını açıklar.	1	1	0	100
Türklerin Anadolu'ya yerleşmeye başlaması ile Türkiye Selçuklu Devleti'nin yıkılışı arasındaki süreçte meydana gelen	1	1	0	100
Millî Mücadele sonucunda kazanılan diplomatik başarıları ülkemizin bağımsızlığı açısından değerlendirir.	2	2	0	100
1453-1683 yılları arasında Osmanlı Devleti'nde gerçekleşen önemli isyanların neden ve sonuçlarını müzakere edeb	1	1	0	100
Coğrafya-1				
Bilgileri haritalara aktarmada kullanılan yöntem ve teknikleri açıklar.	1	1	0	100
Yeryüzündeki farklı iklim tiplerinin özellikleri ve dağılımı hakkında çıkarımlarda bulunur.	1	1	0	100
Nüfus piramitlerinden hareketle nüfusun yapısıyla ilgili çıkarımlarda bulunur.	1	1	0	100
Dünyadaki farklı bölge örneklerini, özellikleri ve bölge belirlemede kullanılan kriterler açısından değerlendirir.	1	1	0	100
Afetlerin oluşum nedenlerini ve özelliklerini açıklar.	1	1	0	100
Felsefe				
Bilgi felsefesinin konusunu ve problemlerini açıklar.	1	1	0	100
MS 2. yüzyıl-MS 15. yüzyıl felsefesini hazırlayan düşünce ortamını açıklar.	1	1	0	100
Ahlak felsefesinin konusunu, kavramlarını ve problemlerini muhakeme edebilme	1	1	0	100
KAZANIM BELİRTİLMEMİŞ	2	2	0	100
Din Kül. ve Ahl. Bil.				
Hız, Muhammed'in (sav) beşeri ve peygamberlik yönünü özetleyebilme	1	0	1	0
Allah'ın varlığı ve birliği konusunda akli ve nakli delilleri analiz eder.	1	0	1	0
Kur'an'ı Kerim'de geçen bazı kavramları yorumlar.	1	1	0	100
Dini yorum farklılıklarının ortaya çıkış sebeplerini sentezleyebilme	1	1	0	100
Hız, Muhammed'in örnek şahsiyetini tanıtır.	1	1	0	100
Felsefe (Seçmeli)				
Varlık felsefesinin konusunu ve problemlerini açıklar.	1	0	0	0
18. yüzyıl -19. yüzyıl felsefesini hazırlayan düşünce ortamını açıklar.	1	0	0	0
Siyaset felsefesinin konusunu, kavramlarını ve problemlerini muhakeme edebilme	1	0	0	0
KAZANIM BELİRTİLMEMİŞ	2	0	0	0

TYT Matematik	S	D	Y	B%
Matematik-1				
KAZANIM BELİRTİLMEMİŞ	30	24	4	80
Geometri				
KAZANIM BELİRTİLMEMİŞ	10	8	1	80

TYT Fen	S	D	Y	B%
Fizik				
Fiziksel nicelikleri sınıflandırır.	1	1	0	100
Durgun akışkanlarda cisimlere etki eden kaldırma kuvvetinin basınç kuvveti farkından kaynaklandığını açıklar.	1	1	0	100
Titreşim, dalga hareketi, dalga boyu, periyot, frekans, hız ve genlik kavramlarını açıklar.	1	1	0	100
Işık şiddeti, ışık akısı ve aydınlanma şiddeti kavramları arasında ilişki kurar.	1	1	0	100
KAZANIM BELİRTİLMEMİŞ	3	3	0	100
Kimya				
Sıvılarda viskoziteyi etkileyen faktörleri açıklar.	1	1	0	100
Çözünmüş madde oranını belirten ifadeleri yorumlar.	1	1	0	100
KAZANIM BELİRTİLMEMİŞ	5	5	0	100
Biyoloji				
Canlıların yapısını oluşturan organik ve inorganik bileşikleri açıklar.	1	1	0	100
Hücre zarından madde geçişine ilişkin kontrollü bir deney yapar.	1	1	0	100
Canlıların sınıflandırılmasında kullanılan âlemleri ve bu âlemlerin genel özelliklerini açıklar.	1	1	0	100
Canlılardaki beslenme şekillerini örneklerle açıklar.	1	1	0	100
Kalıtımın genel esaslarını açıklar.	1	1	0	100
KAZANIM BELİRTİLMEMİŞ	1	1	0	100

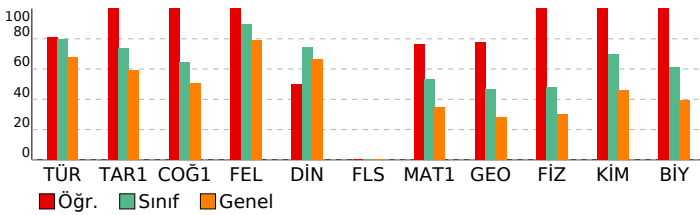

# SONUÇ BELGESİ

İSTANBUL / BEYLİKDÜZÜ / DÜNYA ETÜT MERKEZİ

Öğrenci	Numara	Sınıf
YAĞIZ AVKAN	0	12-XX

Puan Türü	Puan	Genel Ortalama	Dereceler				
			Snf	Kurum	İlçe	İl	Genel
TYT	▲ 400,254	322,390	48	57	155	3343	35628
Katılımlar:			128	150	675	17016	189687

Ders	Soru	Doğru	Yanlış	Net	Başarı %	Sınıf Ort.	Kurum Ort.	Genel Ort.
Türkçe	40	35	4	34,00	85	▲ 31,96	▲ 31,96	▲ 27,20
Tarih-1	5	4	1	3,75	75	▲ 3,69	▼ 3,76	▲ 2,95
Coğrafya-1	5	3	2	2,50	50	▼ 3,21	▼ 3,26	▼ 2,52
Felsefe	5	4	1	3,75	75	▼ 4,49	▼ 4,47	▼ 3,94
Din Kül. ve Ahl. Bil.	5	4	1	3,75	75	▲ 3,71	▲ 3,74	▲ 3,31
Felsefe (Seçmeli)	5	0	0	0,00	0	◆ 0,00	◆ 0,00	▼ 0,01
TYT Sosyal	20	15	5	13,75	69	▼ 15,10	▼ 15,23	▲ 12,72
Matematik-1	30	28	2	27,50	92	▲ 16,06	▲ 16,26	▲ 10,35
Geometri	10	3	1	2,75	28	▼ 4,63	▼ 4,69	▼ 2,82
TYT Matematik	40	31	3	30,25	76	▲ 20,70	▲ 20,94	▲ 13,17
Fizik	7	3	3	2,25	32	▼ 3,34	▼ 3,48	▲ 2,09
Kimya	7	5	2	4,50	64	▼ 4,86	▼ 4,86	▲ 3,21
Biyoloji	6	2	0	2,00	33	▼ 3,66	▼ 3,71	▼ 2,38
TYT Fen	20	10	5	8,75	44	▼ 11,87	▼ 12,05	▲ 7,68
<b>Toplam:</b>	<b>120</b>	<b>91</b>	<b>17</b>	<b>86,75</b>	<b>72</b>	<b>▲ 79,62</b>	<b>▲ 80,18</b>	<b>▲ 60,77</b>

Soru No	1234567890123456789012345678901234567890
TYT Türkçe	CECEDADBE DBDAcCDaCBEADABdDADCBBcCCBDCEE
Cevap Anahtarı	B CECEDADBE DBDAcCDaCBEADABdDADCBBcCCBDCEE
TYT Sosyal	EDBeCBAEbeEAceBeCECD
Cevap Anahtarı	B EDBACBAEDCEACDBCCEDDECCA
TYT Matematik	DBEBACEAECDCEEaDBDAECABBaDDEaC BA
Cevap Anahtarı	B DBEBACEAECDCEEaDBDAECABBcDDEECDBAABCDE
TYT Fen	eAaEd BDeBAcDD D C
Cevap Anahtarı	B CABECDBDCBABBDDDCCEE

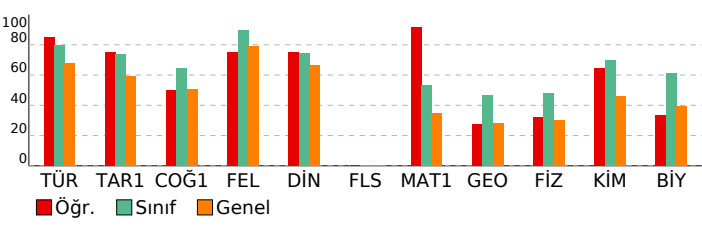

# ÜÇDÖRTBEŞ TYT TÜRKİYE GENELİ SON PROVA MAYIS 2026

DERSLERE GÖRE ANALİZ

<b>TYT Türkçe</b>	<b>S D Y B%</b>
Türkçe	1 1 0 100
KAZANIM BELİRTİLMEMİŞ	40 35 4 88
<b>TYT Sosyal</b>	<b>S D Y B%</b>
<b>Tarih-1</b>	<b>S D Y B%</b>
İlk ve Orta Çağlarda İÇ Asya'daki Türk siyasi teşekküllerinin güç ve yönetim yapısını açıklar.	1 1 0 100
Türklerin Anadolu'ya yerleşmeye başlaması ile Türkiye Selçuklu Devleti'nin yıkılışı arasındaki süreçte meydana gelen	1 0 1 0
Millî Mücadele sonucunda kazanılan diplomatik başarıları ülkemizin bağımsızlığı açısından değerlendirir.	2 2 0 100
1453-1683 yılları arasında Osmanlı Devleti'nde gerçekleşen önemli isyanların neden ve sonuçlarını müzakere eder	1 1 0 100
<b>Coğrafya-1</b>	<b>S D Y B%</b>
Bilgileri haritalara aktarmada kullanılan yöntem ve teknikleri açıklar.	1 1 0 100
Yeryüzündeki farklı iklim tiplerinin özellikleri ve dağılımı hakkında çıkarımlarda bulunur.	1 0 1 0
Nüfus piramitlerinden hareketle nüfusun yapısıyla ilgili çıkarımlarda bulunur.	1 0 1 0
Dünyadaki farklı bölge örneklerini, özellikleri ve bölge belirlemede kullanılan kriterler açısından değerlendirir.	1 1 0 100
Afetlerin oluşum nedenlerini ve özelliklerini açıklar.	1 1 0 100
<b>Felsefe</b>	<b>S D Y B%</b>
Bilgi felsefesinin konusunu ve problemlerini açıklar.	1 1 0 100
MS 2. yüzyıl-MS 15. yüzyıl felsefesini hazırlayan düşünce ortamını açıklar.	1 1 0 100
Ahlak felsefesinin konusunu, kavramlarını ve problemlerini muhakeme edebilme	1 0 1 0
KAZANIM BELİRTİLMEMİŞ	2 2 0 100
<b>Din Kül. ve Ahl. Bil.</b>	<b>S D Y B%</b>
Hz. Muhammed'in (sav) beşeri ve peygamberlik yönünü özetleyebilme	1 1 0 100
Allah'ın varlığı ve birliği konusunda akli ve nakli delilleri analiz eder.	1 1 0 100
Kur'an'ı Kerim'de geçen bazı kavramları yorumlar.	1 0 1 0
Dini yorum farklılıklarının ortaya çıkış sebeplerini sentezleyebilme	1 1 0 100
Hz. Muhammed'in örnek şahsiyetini tanıtır.	1 1 0 100
<b>Felsefe (Seçmeli)</b>	<b>S D Y B%</b>
Varlık felsefesinin konusunu ve problemlerini açıklar.	1 0 0 0
18. yüzyıl -19. yüzyıl felsefesini hazırlayan düşünce ortamını açıklar.	1 0 0 0
Siyaset felsefesinin konusunu, kavramlarını ve problemlerini muhakeme edebilme	1 0 0 0
KAZANIM BELİRTİLMEMİŞ	2 0 0 0

<b>TYT Matematik</b>	<b>S D Y B%</b>
Matematik-1	30 28 2 93
KAZANIM BELİRTİLMEMİŞ	30 28 2 93
<b>Geometri</b>	<b>S D Y B%</b>
KAZANIM BELİRTİLMEMİŞ	10 3 1 30

<b>TYT Fen</b>	<b>S D Y B%</b>
Fizik	1 0 1 0
Fiziksel nicelikleri sınıflandırır.	1 0 1 0
Durgun akışkanlarda cisimlere etki eden kaldırma kuvvetinin basınç kuvveti farkından kaynaklandığını açıklar.	1 0 1 0
Titreşim, dalga hareketi, dalga boyu, periyot, frekans, hız ve genlik kavramlarını açıklar.	1 0 1 0
Işık şiddeti, ışık akısı ve aydınlanma şiddeti kavramları arasında ilişki kurar.	1 1 0 100
KAZANIM BELİRTİLMEMİŞ	3 2 0 67

<b>Kimya</b>	<b>S D Y B%</b>
Sıvılarda viskoziteyi etkileyen faktörleri açıklar.	1 1 0 100
Çözünmüş madde oranını belirten ifadeleri yorumlar.	1 1 0 100
KAZANIM BELİRTİLMEMİŞ	5 3 2 60

<b>Biyoloji</b>	<b>S D Y B%</b>
Canlıların yapısını oluşturan organik ve inorganik bileşikleri açıklar.	1 0 0 0
Hücre zarından madde geçişine ilişkin kontrollü bir deney yapar.	1 0 0 0
Canlıların sınıflandırılmasında kullanılan âlemleri ve bu âlemlerin genel özelliklerini açıklar.	1 1 0 100
Canlılardaki beslenme şekillerini örneklerle açıklar.	1 0 0 0
Kalıtımın genel esaslarını açıklar.	1 1 0 100
KAZANIM BELİRTİLMEMİŞ	1 0 0 0

**SONUÇ BELGESİ**  
İSTANBUL / BEYLİKDÜZÜ / DÜNYA ETÜT MERKEZİ

**ÜÇDÖRTBEŞ TYT TÜRKİYE GENELİ SON PROVA MAYIS 2026**  
**DERSLERE GÖRE ANALİZ**

Öğrenci	Numara	Sınıf
YAĞIZ VAROL	0	12-XX

<b>TYT Türkçe</b>	<b>S D Y B%</b>
Türkçe	5 4 3 88
KAZANIM BELİRTİLMEMİŞ	40 35 5 88
<b>TYT Sosyal</b>	<b>S D Y B%</b>
Tarih-1	1 1 0 100
Coğrafya-1	1 1 0 100
Felsefe	1 1 0 100
Din Kült. ve Ahl. Bil.	1 1 0 100
Felsefe (Seçmeli)	1 1 0 100
TYT Matematik	1 1 0 100
Matematik-1	1 1 0 100
Geometri	1 1 0 100
TYT Matematik	1 1 0 100
Fizik	1 1 0 100
Kimya	1 1 0 100
Biyoloji	1 1 0 100
TYT Fen	1 1 0 100

Puan Türü	Puan	Genel Ortalama	Dereceler				
			Snf	Kurum	İlçe	İl	Genel
TYT	▲ 401,971	322,390	47	56	151	3235	34382
Katılımlar:			128	150	675	17016	189687

Ders	Soru	Doğru	Yanlış	Net	Başarı %	Sınıf Ort.	Kurum Ort.	Genel Ort.
Türkçe	40	35	5	33,75	84	▲ 31,96	▲ 31,96	▲ 27,20
Tarih-1	5	5	0	5,00	100	▲ 3,69	▲ 3,76	▲ 2,95
Coğrafya-1	5	4	1	3,75	75	▲ 3,21	▲ 3,26	▲ 2,52
Felsefe	5	5	0	5,00	100	▲ 4,49	▲ 4,47	▲ 3,94
Din Kült. ve Ahl. Bil.	5	4	1	3,75	75	▲ 3,71	▲ 3,74	▲ 3,31
Felsefe (Seçmeli)	5	0	0	0,00	0	◆ 0,00	◆ 0,00	▼ 0,01
TYT Sosyal	20	18	2	17,50	88	▲ 15,10	▲ 15,23	▲ 12,72
Matematik-1	30	16	2	15,50	52	▼ 16,06	▼ 16,26	▲ 10,35
Geometri	10	4	1	3,75	38	▼ 4,63	▼ 4,69	▲ 2,82
TYT Matematik	40	20	3	19,25	48	▼ 20,70	▼ 20,94	▲ 13,17
Fizik	7	5	2	4,50	64	▲ 3,34	▲ 3,48	▲ 2,09
Kimya	7	6	1	5,75	82	▲ 4,86	▲ 4,86	▲ 3,21
Biyoloji	6	6	0	6,00	100	▲ 3,66	▲ 3,71	▲ 2,38
TYT Fen	20	17	3	16,25	81	▲ 11,87	▲ 12,05	▲ 7,68
<b>Toplam:</b>	<b>120</b>	<b>90</b>	<b>13</b>	<b>86,75</b>	<b>72</b>	<b>▲ 79,62</b>	<b>▲ 80,18</b>	<b>▲ 60,77</b>

Soru No	1234567890123456789012345678901234567890
TYT Türkçe	CEbEbDABDBEAABDCCDADBEBAbcDCBDDBCCaEEDC
Cevap Anahtarı	A CECEDDABDBEAABDCCDADBEBAADCBDDBCCEEDC
TYT Sosyal	BAEDCBaCAEAECBDCECeC
Cevap Anahtarı	A BAEDCBDCAEAECEBDCECEDCAC
TYT Matematik	BEABCeE CD EaC C DA A CB CEBC A
Cevap Anahtarı	A DBEABCAEEDCCEECDCBEDABCAECBDDCEBDAACBED
TYT Fen	dCADECceDBDBADBCDEEC
Cevap Anahtarı	A BCADECBCDBDBADBCDEEC

<b>TYT Türkçe</b>	<b>S D Y B%</b>
Türkçe	5 4 3 88
KAZANIM BELİRTİLMEMİŞ	40 35 5 88
<b>TYT Sosyal</b>	<b>S D Y B%</b>
Tarih-1	1 1 0 100
Coğrafya-1	1 1 0 100
Felsefe	1 1 0 100
Din Kült. ve Ahl. Bil.	1 1 0 100
Felsefe (Seçmeli)	1 1 0 100
<b>TYT Matematik</b>	<b>S D Y B%</b>
Matematik-1	1 1 0 100
Geometri	1 1 0 100
TYT Matematik	1 1 0 100
<b>TYT Fen</b>	<b>S D Y B%</b>
Fizik	1 1 0 100
Kimya	1 1 0 100
Biyoloji	1 1 0 100
TYT Fen	1 1 0 100

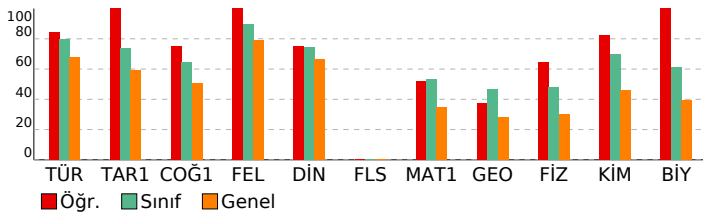

**SONUÇ BELGESİ**

İSTANBUL / BEYLİKDÜZÜ / DÜNYA ETÜT MERKEZİ

**ÜÇDÖRTBEŞ TYT TÜRKİYE GENELİ SON PROVA MAYIS 2026**

**DERSLERE GÖRE ANALİZ**

Öğrenci	Numara	Sınıf
YAĞMUR K* IK	0	12-XX

Puan Türü	Puan	Genel Ortalama	Dereceler				
			Snf	Kurum	İlçe	İl	Genel
TYT	▼ 310,821	322,390	115	135	457	10106	107593
Katılımlar:			128	150	675	17016	189687

Ders	Soru	Doğru	Yanlış	Net	Başarı %	Sınıf Ort.	Kurum Ort.	Genel Ort.
Türkçe	40	32	6	30,50	76	▼ 31,96	▼ 31,96	▲ 27,20
Tarih-1	5	2	3	1,25	25	▼ 3,69	▼ 3,76	▼ 2,95
Coğrafya-1	5	1	3	0,25	5	▼ 3,21	▼ 3,26	▼ 2,52
Felsefe	5	4	1	3,75	75	▼ 4,49	▼ 4,47	▼ 3,94
Din Kül. ve Ahl. Bil.	5	4	0	4,00	80	▲ 3,71	▲ 3,74	▲ 3,31
Felsefe (Seçmeli)	5	0	0	0,00	0	◆ 0,00	◆ 0,00	▼ 0,01
TYT Sosyal	20	11	7	9,25	46	▼ 15,10	▼ 15,23	▼ 12,72
Matematik-1	30	11	2	10,50	35	▼ 16,06	▼ 16,26	▲ 10,35
Geometri	10	2	1	1,75	18	▼ 4,63	▼ 4,69	▼ 2,82
TYT Matematik	40	13	3	12,25	31	▼ 20,70	▼ 20,94	▼ 13,17
Fizik	7	0	0	0,00	0	▼ 3,34	▼ 3,48	▼ 2,09
Kimya	7	3	1	2,75	39	▼ 4,86	▼ 4,86	▼ 3,21
Biyoloji	6	2	1	1,75	29	▼ 3,66	▼ 3,71	▼ 2,38
TYT Fen	20	5	2	4,50	23	▼ 11,87	▼ 12,05	▼ 7,68
<b>Toplam:</b>	<b>120</b>	<b>61</b>	<b>18</b>	<b>56,50</b>	<b>47</b>	<b>▼ 79,62</b>	<b>▼ 80,18</b>	<b>▼ 60,77</b>

Soru No	1234567890123456789012345678901234567890
TYT Türkçe	bEC DaA DBEAABDaCCDADBEBAAdCBDDcCCBEEDC
Cevap Anahtarı	A CECEDDABDBEAABDCCDADBEBAAdCBDDcCCBEEDC
TYT Sosyal	dcEDaB ecdbECBDCE DC
Cevap Anahtarı	A BAEDCBDCAEAECEBDCEDCEDCAC
TYT Matematik	BE B A D a CDaB A A B d A E
Cevap Anahtarı	A DBEABCAEECDCEECDCBEDABCBCBDDCEBDAACBED
TYT Fen	b BD A dD C
Cevap Anahtarı	A BCADECBDCDBDADEBCDEEC

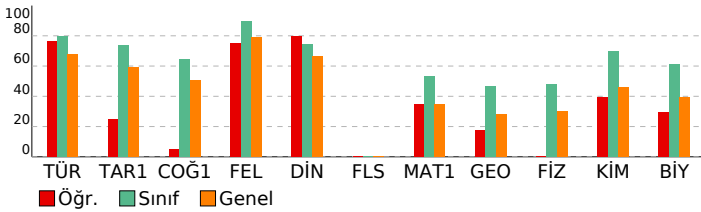

TYT Türkçe	S	D	Y	B%
Türkçe	40	32	6	80
KAZANIM BELİRTİLMEMİŞ	0	0	0	0
TYT Sosyal	S	D	Y	B%
Tarih-1	1	0	1	0
İlk ve Orta Çağlarda İÇ Asya'daki Türk siyasi teşekküllerinin güç ve yönetim yapısını açıklar.	1	0	1	0
Türklerin Anadolu'ya yerleşmeye başlaması ile Türkiye Selçuklu Devleti'nin yıkılışı arasındaki süreçte meydana gelen	1	0	1	0
Millî Mücadele sonucunda kazanılan diplomatik başarıları ülkemizin bağımsızlığı açısından değerlendirir.	2	2	0	100
1453-1683 yılları arasında Osmanlı Devleti'nde gerçekleşen önemli isyanların neden ve sonuçlarını müzakere edeb	1	0	1	0
Coğrafya-1	S	D	Y	B%
Bilgi haritalara aktarmada kullanılan yöntem ve teknikleri açıklar.	1	1	0	100
Yeryüzündeki farklı iklim tiplerinin özellikleri ve dağılımı hakkında çıkarımlarda bulunur.	1	0	0	0
Nüfus piramitlerinden hareketle nüfusun yapısıyla ilgili çıkarımlarda bulunur.	1	0	1	0
Dünyadaki farklı bölge örneklerini, özellikleri ve bölge belirlemede kullanılan kriterler açısından değerlendirir.	1	0	1	0
Afetlerin oluşum nedenlerini ve özelliklerini açıklar.	1	0	1	0
Felsefe	S	D	Y	B%
Bilgi felsefesinin konusunu ve problemlerini açıklar.	1	1	0	100
MS 2. yüzyıl-MS 15. yüzyıl felsefesini hazırlayan düşünce ortamını açıklar.	1	1	0	100
Ahlak felsefesinin konusunu, kavramlarını ve problemlerini muhakeme edebilme	1	1	0	100
KAZANIM BELİRTİLMEMİŞ	2	1	1	50
Din Kül. ve Ahl. Bil.	S	D	Y	B%
Hız, Muhammed'in (sav) beşeri ve peygamberlik yönünü özetleyebilme	1	1	0	100
Allah'ın varlığı ve birliği konusunda akli ve nakli delilleri analiz eder.	1	1	0	100
Kur'an'ı Kerim'de geçen bazı kavramları yorumlar.	1	0	0	0
Dini yorum farklılıklarının ortaya çıkış sebeplerini sentezleyebilme	1	1	0	100
Hız, Muhammed'in örnek şahsiyetini tanıtır.	1	1	0	100
Felsefe (Seçmeli)	S	D	Y	B%
Varlık felsefesinin konusunu ve problemlerini açıklar.	1	0	0	0
18. yüzyıl -19. yüzyıl felsefesini hazırlayan düşünce ortamını açıklar.	1	0	0	0
Siyaset felsefesinin konusunu, kavramlarını ve problemlerini muhakeme edebilme	1	0	0	0
KAZANIM BELİRTİLMEMİŞ	2	0	0	0
TYT Matematik	S	D	Y	B%
Matematik-1	30	11	2	37
KAZANIM BELİRTİLMEMİŞ	0	0	0	0
Geometri	S	D	Y	B%
KAZANIM BELİRTİLMEMİŞ	10	2	1	20
TYT Fen	S	D	Y	B%
Fizik	7	0	0	0
Fiziksel nicelikleri sınıflandırır.	1	0	0	0
Durgun akışkanlarda cisimlere etki eden kaldırma kuvvetinin basınç kuvveti farkından kaynaklandığını açıklar.	1	0	0	0
Titreşim, dalga hareketi, dalga boyu, periyot, frekans, hız ve genlik kavramlarını açıklar.	1	0	0	0
Işık şiddeti, ışık akısı ve aydınlanma şiddeti kavramları arasında ilişki kurar.	1	0	0	0
KAZANIM BELİRTİLMEMİŞ	3	0	0	0
Kimya	S	D	Y	B%
Sıvılarda viskoziteyi etkileyen faktörleri açıklar.	1	1	0	100
Çözünmüş madde oranını belirten ifadeleri yorumlar.	1	1	0	100
KAZANIM BELİRTİLMEMİŞ	5	1	1	20
Biyoloji	S	D	Y	B%
Canlıların yapısını oluşturan organik ve inorganik bileşikleri açıklar.	1	0	0	0
Hücre zarından madde geçişine ilişkin kontrollü bir deney yapar.	1	0	1	0
Canlıların sınıflandırılmasında kullanılan âlemleri ve bu âlemlerin genel özelliklerini açıklar.	1	1	0	100
Canlılardaki beslenme şekillerini örneklerle açıklar.	1	0	0	0
Kalıtımın genel esaslarını açıklar.	1	1	0	100
KAZANIM BELİRTİLMEMİŞ	1	0	0	0

# SONUÇ BELGESİ

## İSTANBUL / BEYLİKDÜZÜ / DÜNYA ETÜT MERKEZİ

# ÜÇDÖRTBEŞ TYT TÜRKİYE GENELİ SON PROVA MAYIS 2026

## DERSLERE GÖRE ANALİZ

Öğrenci	Numara	Sınıf
YAREN TURNA M	0	12-XX

Puan Türü	Puan	Genel Ortalama	Dereceler				
			Snf	Kurum	İlçe	İl	Genel
TYT	▲ 383,843	322,390	64	78	206	4397	47449
Katılımlar:			128	150	675	17016	189687

Ders	Soru	Doğru	Yanlış	Net	Başarı %	Sınıf Ort.	Kurum Ort.	Genel Ort.
Türkçe	40	33	6	31,50	79	▼ 31,96	▼ 31,96	▲ 27,20
Tarih-1	5	4	0	4,00	80	▲ 3,69	▲ 3,76	▲ 2,95
Coğrafya-1	5	3	1	2,75	55	▼ 3,21	▼ 3,26	▲ 2,52
Felsefe	5	5	0	5,00	100	▲ 4,49	▲ 4,47	▲ 3,94
Din Kül. ve Ahl. Bil.	5	5	0	5,00	100	▲ 3,71	▲ 3,74	▲ 3,31
Felsefe (Seçmeli)	5	0	0	0,00	0	◆ 0,00	◆ 0,00	▼ 0,01
TYT Sosyal	20	17	1	16,75	84	▲ 15,10	▲ 15,23	▲ 12,72
Matematik-1	30	20	2	19,50	65	▲ 16,06	▲ 16,26	▲ 10,35
Geometri	10	3	0	3,00	30	▼ 4,63	▼ 4,69	▲ 2,82
TYT Matematik	40	23	2	22,50	56	▲ 20,70	▲ 20,94	▲ 13,17
Fizik	7	3	1	2,75	39	▼ 3,34	▼ 3,48	▲ 2,09
Kimya	7	5	0	5,00	71	▲ 4,86	▲ 4,86	▲ 3,21
Biyoloji	6	3	2	2,50	42	▼ 3,66	▼ 3,71	▲ 2,38
TYT Fen	20	11	3	10,25	51	▼ 11,87	▼ 12,05	▲ 7,68
<b>Toplam:</b>	<b>120</b>	<b>84</b>	<b>12</b>	<b>81,00</b>	<b>68</b>	<b>▲ 79,62</b>	<b>▲ 80,18</b>	<b>▲ 60,77</b>

Soru No	1234567890123456789012345678901234567890
TYT Türkçe	CECEDADBE DBDAACDCCEdDABbdAbCBBeCbaDCEE
Cevap Anahtarı	B CECEDADBEEDBDAACDCCEADABADADCBBDCCE
TYT Sosyal	EDB CBdE CEACBCCED
Cevap Anahtarı	B EDBACBAEDCEACBCCEDDECCA
TYT Matematik	D EBAC bAECDC ECDBc E ABBB D EC B
Cevap Anahtarı	B DBEBAECAEEDCEECDBDAECABBCCDDEECDBAABCDE
TYT Fen	eABE DC ABD deC EE
Cevap Anahtarı	B CABECDBDCBABBDDCCCEE

TYT Türkçe	S	D	Y	B%
Türkçe				
KAZANIM BELİRTİLMEMİŞ	40	33	6	83
TYT Sosyal	S	D	Y	B%
Tarih-1				
İlk ve Orta Çağlarda İÇ Asya'daki Türk siyasi teşekküllerinin güç ve yönetim yapısını açıklar.	1	1	0	100
Türklerin Anadolu'ya yerleşmeye başlaması ile Türkiye Selçuklu Devleti'nin yıkılışı arasındaki süreçte meydana gelen	1	0	0	0
Millî Mücadele sonucunda kazanılan diplomatik başarıları ülkemizin bağımsızlığı açısından değerlendirir.	2	2	0	100
1453-1683 yılları arasında Osmanlı Devleti'nde gerçekleşen önemli isyanların neden ve sonuçlarını müzakere eder	1	1	0	100
Coğrafya-1				
Bilgileri haritalara aktarmada kullanılan yöntem ve teknikleri açıklar.	1	1	0	100
Yeryüzündeki farklı iklim tiplerinin özellikleri ve dağılışı hakkında çıkarımlarda bulunur.	1	0	0	0
Nüfus piramitlerinden hareketle nüfusun yapısıyla ilgili çıkarımlarda bulunur.	1	1	0	100
Dünyadaki farklı bölge örneklerini, özellikleri ve bölge belirlemede kullanılan kriterler açısından değerlendirir.	1	0	1	0
Afetlerin oluşum nedenlerini ve özelliklerini açıklar.	1	1	0	100
Felsefe				
Bilgi felsefesinin konusunu ve problemlerini açıklar.	1	1	0	100
MS 2. yüzyıl-MS 15. yüzyıl felsefesini hazırlayan düşünce ortamını açıklar.	1	1	0	100
Ahlak felsefesinin konusunu, kavramlarını ve problemlerini muhakeme edebilme	1	1	0	100
KAZANIM BELİRTİLMEMİŞ	2	2	0	100
Din Kül. ve Ahl. Bil.				
Hz. Muhammed'in (sav) beşeri ve peygamberlik yönünü özetleyebilme	1	1	0	100
Allah'ın varlığı ve birliği konusunda akli ve nakli delilleri analiz eder.	1	1	0	100
Kur'an'ı Kerim'de geçen bazı kavramları yorumlar.	1	1	0	100
Dini yorum farklılıklarının ortaya çıkış sebeplerini sentezleyebilme	1	1	0	100
Hz. Muhammed'in örnek şahsiyetini tanıtır.	1	1	0	100
Felsefe (Seçmeli)				
Varlık felsefesinin konusunu ve problemlerini açıklar.	1	0	0	0
18. yüzyıl -19. yüzyıl felsefesini hazırlayan düşünce ortamını açıklar.	1	0	0	0
Siyaset felsefesinin konusunu, kavramlarını ve problemlerini muhakeme edebilme	1	0	0	0
KAZANIM BELİRTİLMEMİŞ	2	0	0	0
TYT Matematik	S	D	Y	B%
Matematik-1				
KAZANIM BELİRTİLMEMİŞ	30	20	2	67
Geometri				
KAZANIM BELİRTİLMEMİŞ	10	3	0	30
TYT Fen	S	D	Y	B%
Fizik				
Fiziksel nicelikleri sınıflandırır.	1	1	0	100
Durgun akışkanlarda cisimlere etki eden kaldırma kuvvetinin basınç kuvveti farkından kaynaklandığını açıklar.	1	0	1	0
Titreşim, dalga hareketi, dalga boyu, periyot, frekans, hız ve genlik kavramlarını açıklar.	1	0	0	0
Işık şiddeti, ışık akısı ve aydınlanma şiddeti kavramları arasında ilişki kurar.	1	0	0	0
KAZANIM BELİRTİLMEMİŞ	3	2	0	67
Kimya				
Sıvılarda viskoziteyi etkileyen faktörleri açıklar.	1	1	0	100
Çözünmüş madde oranını belirten ifadeleri yorumlar.	1	1	0	100
KAZANIM BELİRTİLMEMİŞ	5	3	0	60
Biyoloji				
Canlıların yapısını oluşturan organik ve inorganik bileşikleri açıklar.	1	0	1	0
Hücre zarından madde geçişine ilişkin kontrollü bir deney yapar.	1	1	0	100
Canlıların sınıflandırılmasında kullanılan âlemleri ve bu âlemlerin genel özelliklerini açıklar.	1	0	1	0
Canlılardaki beslenme şekillerini örneklerle açıklar.	1	1	0	100
Kalıtımın genel esaslarını açıklar.	1	0	0	0
KAZANIM BELİRTİLMEMİŞ	1	1	0	100

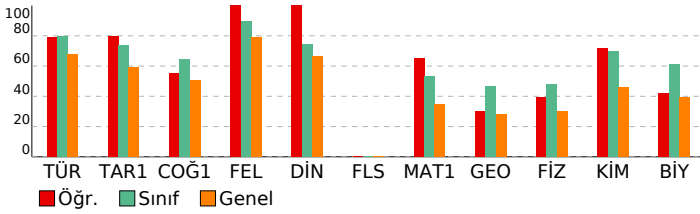

# SONUÇ BELGESİ

## İSTANBUL / BEYLİKDÜZÜ / DÜNYA ETÜT MERKEZİ

### ÜÇDÖRTBEŞ TYT TÜRKİYE GENELİ SON PROVA MAYIS 2026

#### DERSLERE GÖRE ANALİZ

Öğrenci	Numara	Sınıf
YİĞİT HASAN EYÜPOĞLU	0	12-XX

Puan Türü	Puan	Genel Ortalama	Dereceler				
			Snf	Kurum	İlçe	İl	Genel
TYT	▲ 422,905	322,390	29	34	84	1991	20698
Katılımlar:			128	150	675	17016	189687

Ders	Soru	Doğru	Yanlış	Net	Başarı %	Sınıf Ort.	Kurum Ort.	Genel Ort.
Türkçe	40	34	5	32,75	82	▲ 31,96	▲ 31,96	▲ 27,20
Tarih-1	5	5	0	5,00	100	▲ 3,69	▲ 3,76	▲ 2,95
Coğrafya-1	5	3	2	2,50	50	▼ 3,21	▼ 3,26	▼ 2,52
Felsefe	5	5	0	5,00	100	▲ 4,49	▲ 4,47	▲ 3,94
Din Kül. ve Ahl. Bil.	5	4	1	3,75	75	▲ 3,71	▲ 3,74	▲ 3,31
Felsefe (Seçmeli)	5	0	0	0,00	0	◆ 0,00	◆ 0,00	▼ 0,01
TYT Sosyal	20	17	3	16,25	81	▲ 15,10	▲ 15,23	▲ 12,72
Matematik-1	30	23	7	21,25	71	▲ 16,06	▲ 16,26	▲ 10,35
Geometri	10	9	1	8,75	88	▲ 4,63	▲ 4,69	▲ 2,82
TYT Matematik	40	32	8	30,00	75	▲ 20,70	▲ 20,94	▲ 13,17
Fizik	7	4	3	3,25	46	▼ 3,34	▼ 3,48	▲ 2,09
Kimya	7	6	1	5,75	82	▲ 4,86	▲ 4,86	▲ 3,21
Biyoloji	6	6	0	6,00	100	▲ 3,66	▲ 3,71	▲ 2,38
TYT Fen	20	16	4	15,00	75	▲ 11,87	▲ 12,05	▲ 7,68
<b>Toplam:</b>	<b>120</b>	<b>99</b>	<b>20</b>	<b>94,00</b>	<b>78</b>	<b>▲ 79,62</b>	<b>▲ 80,18</b>	<b>▲ 60,77</b>

Soru No	1234567890123456789012345678901234567890
TYT Türkçe	CECEDDA cBEAABDCCCDADBEcAccDCBDDCCBdEDC
Cevap Anahtarı	A CECEDDABDBEAABDCCCDADBEBAADCBDDCCBEEDC
TYT Sosyal	BAEDCBDecEAECBDCECbC
Cevap Anahtarı	A BAEDCBDCAEAECEBDCEDCEDCAC
TYT Matematik	DBEABCAEdCDCaEeDaBEDABCAadBDDcCEBDAAEeBED
Cevap Anahtarı	A DBEABCAEECCCEECDCBEDABCAcCBDDDECEBDAACBED
TYT Fen	ceAEdBdDBDBADBCDEEC
Cevap Anahtarı	A BCADCECBDBDBADBCDEEC

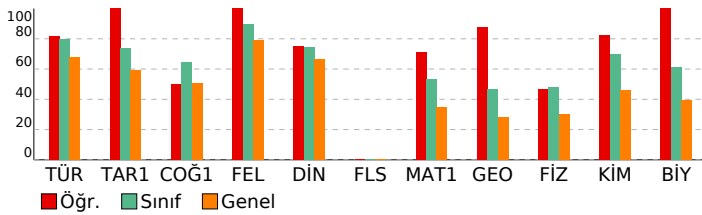

TYT Türkçe	S	D	Y	B%
Türkçe	40	34	5	85
KAZANIM BELİRTİLMEMİŞ				
TYT Sosyal	S	D	Y	B%
Tarih-1	1	1	0	100
İlk ve Orta Çağlarda İç Asya'daki Türk siyasi teşekküllerinin güç ve yönetim yapısını açıklar.	1	1	0	100
Türklerin Anadolu'ya yerleşmeye başlaması ile Türkiye Selçuklu Devleti'nin yıkılışı arasındaki süreçte meydana gelen	1	1	0	100
Millî Mücadele sonucunda kazanılan diplomatik başarıları ülkemizin bağımsızlığı açısından değerlendirir.	2	2	0	100
1453-1683 yılları arasında Osmanlı Devleti'nde gerçekleşen önemli isyanların neden ve sonuçlarını müzakere edeb	1	1	0	100
Coğrafya-1	1	1	0	100
Bilgileri haritalara aktarmada kullanılan yöntem ve teknikleri açıklar.	1	1	0	100
Yeryüzündeki farklı iklim tiplerinin özellikleri ve dağılımı hakkında çıkarımlarda bulunur.	1	1	0	100
Nüfus piramitlerinden hareketle nüfusun yapısıyla ilgili çıkarımlarda bulunur.	1	0	1	0
Dünyadaki farklı bölge örneklerini, özellikleri ve bölge belirlemede kullanılan kriterler açısından değerlendirir.	1	0	1	0
Afetlerin oluşum nedenlerini ve özelliklerini açıklar.	1	1	0	100
Felsefe	1	1	0	100
Bilgi felsefesinin konusunu ve problemlerini açıklar.	1	1	0	100
MS 2. yüzyıl-MS 15. yüzyıl felsefesini hazırlayan düşünce ortamını açıklar.	1	1	0	100
Ahlak felsefesinin konusunu, kavramlarını ve problemlerini muhakeme edebilme	1	1	0	100
KAZANIM BELİRTİLMEMİŞ	2	2	0	100
Din Kül. ve Ahl. Bil.	1	1	0	100
Hz. Muhammed'in (sav) beşeri ve peygamberlik yönünü özetleyebilme	1	1	0	100
Allah'ın varlığı ve birliği konusunda akli ve nakli delilleri analiz eder.	1	1	0	100
Kur'an'ı Kerim'de geçen bazı kavramları yorumlar.	1	1	0	100
Dini yorum farklılıklarının ortaya çıkış sebeplerini sentezleyebilme	1	1	0	100
Hz. Muhammed'in örnek şahsiyetini tanıtır.	1	1	0	100
Felsefe (Seçmeli)	1	1	0	100
Varlık felsefesinin konusunu ve problemlerini açıklar.	1	0	0	0
18. yüzyıl -19. yüzyıl felsefesini hazırlayan düşünce ortamını açıklar.	1	0	0	0
Siyaset felsefesinin konusunu, kavramlarını ve problemlerini muhakeme edebilme	1	0	0	0
KAZANIM BELİRTİLMEMİŞ	2	0	0	0
TYT Matematik	S	D	Y	B%
Matematik-1	30	23	7	77
KAZANIM BELİRTİLMEMİŞ				
Geometri	10	9	1	90
KAZANIM BELİRTİLMEMİŞ				
TYT Fen	S	D	Y	B%
Fizik	7	4	3	100
Fiziksel nicelikleri sınıflandırır.	1	0	1	0
Durgun akışkanlarda cisimlere etki eden kaldırma kuvvetinin basınç kuvveti farkından kaynaklandığını açıklar.	1	0	1	0
Titreşim, dalga hareketi, dalga boyu, periyot, frekans, hız ve genlik kavramlarını açıklar.	1	0	1	0
Işık şiddeti, ışık akısı ve aydınlanma şiddeti kavramları arasında ilişki kurar.	1	1	0	100
KAZANIM BELİRTİLMEMİŞ	3	3	0	100
Kimya	7	6	1	100
Sıvılarda viskoziteyi etkileyen faktörleri açıklar.	1	1	0	100
Çözünmüş madde oranını belirten ifadeleri yorumlar.	1	1	0	100
KAZANIM BELİRTİLMEMİŞ	5	4	1	80
Biyoloji	6	6	0	100
Canlıların yapısını oluşturan organik ve inorganik bileşikler açıklar.	1	1	0	100
Hücre zarından madde geçişine ilişkin kontrollü bir deney yapar.	1	1	0	100
Canlıların sınıflandırılmasında kullanılan âlemleri ve bu âlemlerin genel özelliklerini açıklar.	1	1	0	100
Canlılardaki beslenme şekillerini örneklerle açıklar.	1	1	0	100
Kalıtımın genel esaslarını açıklar.	1	1	0	100
KAZANIM BELİRTİLMEMİŞ	1	1	0	100

# SONUÇ BELGESİ

İSTANBUL / BEYLİKDÜZÜ / DÜNYA ETÜT MERKEZİ

Öğrenci	Numara	Sınıf
YUŞA BİLAL P *	0	12-XX

Puan Türü	Puan	Genel Ortalama	Dereceler				
			Snf	Kurum	İlçe	İl	Genel

TYT	▲ 388,673	322,390	60	71	190	4058	43841
-----	-----------	---------	----	----	-----	------	-------

Katılımlar:			128	150	675	17016	189687
-------------	--	--	-----	-----	-----	-------	--------

Ders	Soru	Doğru	Yanlış	Net	Başarı %	Sınıf Ort.	Kurum Ort.	Genel Ort.
Türkçe	40	30	9	27,75	69	▼ 31,96	▼ 31,96	▲ 27,20
Tarih-1	5	4	1	3,75	75	▲ 3,69	▼ 3,76	▲ 2,95
Coğrafya-1	5	4	1	3,75	75	▲ 3,21	▲ 3,26	▲ 2,52
Felsefe	5	5	0	5,00	100	▲ 4,49	▲ 4,47	▲ 3,94
Din Kül. ve Ahl. Bil.	5	3	2	2,50	50	▼ 3,71	▼ 3,74	▼ 3,31
Felsefe (Seçmeli)	5	0	0	0,00	0	◆ 0,00	◆ 0,00	▼ 0,01
TYT Sosyal	20	16	4	15,00	75	▼ 15,10	▼ 15,23	▲ 12,72
Matematik-1	30	26	4	25,00	83	▲ 16,06	▲ 16,26	▲ 10,35
Geometri	10	7	3	6,25	63	▲ 4,63	▲ 4,69	▲ 2,82
TYT Matematik	40	33	7	31,25	78	▲ 20,70	▲ 20,94	▲ 13,17
Fizik	7	4	3	3,25	46	▼ 3,34	▼ 3,48	▲ 2,09
Kimya	7	5	2	4,50	64	▼ 4,86	▼ 4,86	▲ 3,21
Biyoloji	6	2	4	1,00	17	▼ 3,66	▼ 3,71	▼ 2,38
TYT Fen	20	11	9	8,75	44	▼ 11,87	▼ 12,05	▲ 7,68
<b>Toplam:</b>	<b>120</b>	<b>90</b>	<b>29</b>	<b>82,75</b>	<b>69</b>	<b>▲ 79,62</b>	<b>▲ 80,18</b>	<b>▲ 60,77</b>

Soru No	12345678901234567890123456789012345678901234567890
---------	--

TYT Türkçe	CEbEaeDBEDDBDAACD CBbAcABAcADcDcBDCcADCEE
Cevap Anahtarı	B CECEADABEBDBDAACDCCBEADABADADCBBDCCBDCCEE

TYT Sosyal	EDBeCBAEcCEACDBcAeCb
Cevap Anahtarı	B EDBACBAEDCEACDBCCEDDECCA

TYT Matematik	DBEBACECAECDCEcDBDAECAeBeCDDbcCDBAdBaDE
Cevap Anahtarı	B DBEBACECAECDCEcDBDAECABBBCDDEECDBAABCDE

TYT Fen	bAdECDeDCdABDaecCbEc
Cevap Anahtarı	B CABECDBDCBABBDDBCCEE

# ÜÇDÖRTBEŞ TYT TÜRKİYE GENELİ SON PROVA MAYIS 2026

## DERSLERE GÖRE ANALİZ

<b>TYT Türkçe</b>	<b>S D Y B%</b>
Türkçe	1 1 0 100
KAZANIM BELİRTİLMEMİŞ	40 30 9 75

<b>TYT Sosyal</b>	<b>S D Y B%</b>
Tarih-1	1 1 0 100
İlk ve Orta Çağlarda İÇ Asya'daki Türk siyasi teşekküllerinin güç ve yönetim yapılarını açıklar.	1 1 0 100
Türklerin Anadolu'ya yerleşmeye başlaması ile Türkiye Selçuklu Devleti'nin yıkılışı arasındaki süreçte meydana gelen	1 0 1 0
Millî Mücadele sonucunda kazanılan diplomatik başarıları ülkemizin bağımsızlığı açısından değerlendirir.	2 2 0 100
1453-1683 yılları arasında Osmanlı Devleti'nde gerçekleşen önemli olayların neden ve sonuçlarını müzakere eder	1 1 0 100

<b>Coğrafya-1</b>	<b>S D Y B%</b>
Bilgi haritalara aktarmada kullanılan yöntem ve teknikleri açıklar.	1 1 0 100
Yeryüzündeki farklı iklim tiplerinin özellikleri ve dağılımları hakkında çıkarımlarda bulunur.	1 0 1 0
Nüfus piramitlerinden hareketle nüfusun yapısıyla ilgili çıkarımlarda bulunur.	1 1 0 100
Dünyadaki farklı bölge örneklerini, özellikleri ve bölge belirlemede kullanılan kriterler açısından değerlendirir.	1 1 0 100
Afetlerin oluşum nedenlerini ve özelliklerini açıklar.	1 1 0 100

<b>Felsefe</b>	<b>S D Y B%</b>
Bilgi felsefesinin konusunu ve problemlerini açıklar.	1 1 0 100
MS 2. yüzyıl-MS 15. yüzyıl felsefesini hazırlayan düşünce ortamını açıklar.	1 1 0 100
Ahlak felsefesinin konusunu, kavramlarını ve problemlerini muhakeme edebilme	1 1 0 100
KAZANIM BELİRTİLMEMİŞ	2 2 0 100

<b>Din Kül. ve Ahl. Bil.</b>	<b>S D Y B%</b>
Hız. Muhammed'in (sav) beşeri ve peygamberlik yönünü özetleyebilme	1 0 1 0
Allah'ın varlığı ve birliği konusunda akli ve nakli delilleri analiz eder.	1 1 0 100
Kur'an'ı Kerim'de geçen bazı kavramları yorumlar.	1 1 0 100
Dini yorum farklılıklarının ortaya çıkış sebeplerini sentezleyebilme	1 0 1 0
Hız. Muhammed'in örnek şahsiyetini tanıtır.	1 1 0 100

<b>Felsefe (Seçmeli)</b>	<b>S D Y B%</b>
Varlık felsefesinin konusunu ve problemlerini açıklar.	1 0 0 0
18. yüzyıl -19. yüzyıl felsefesini hazırlayan düşünce ortamını açıklar.	1 0 0 0
Siyaset felsefesinin konusunu, kavramlarını ve problemlerini muhakeme edebilme	1 0 0 0
KAZANIM BELİRTİLMEMİŞ	2 0 0 0

<b>TYT Matematik</b>	<b>S D Y B%</b>
Matematik-1	30 26 4 87
KAZANIM BELİRTİLMEMİŞ	30 26 4 87

<b>Geometri</b>	<b>S D Y B%</b>
KAZANIM BELİRTİLMEMİŞ	10 7 3 70

<b>TYT Fen</b>	<b>S D Y B%</b>
Fizik	10 7 3 70
Fiziksel nicelikleri sınıflandırır.	1 0 1 0
Durgun akışkanlarda cisimlere etki eden kaldırma kuvvetinin basınç kuvveti farkından kaynaklandığını açıklar.	1 0 1 0
Titreşim, dalga hareketi, dalga boyu, periyot, frekans, hız ve genlik kavramlarını açıklar.	1 1 0 100
Işık şiddeti, ışık akısı ve aydınlanma şiddeti kavramları arasında ilişki kurar.	1 0 1 0
KAZANIM BELİRTİLMEMİŞ	3 3 0 100

<b>Kimya</b>	<b>S D Y B%</b>
Sıvılarda viskoziteyi etkileyen faktörleri açıklar.	1 1 0 100
Çözünmüş madde oranını belirten ifadeleri yorumlar.	1 1 0 100
KAZANIM BELİRTİLMEMİŞ	5 3 2 60

<b>Biyoloji</b>	<b>S D Y B%</b>
Canlıların yapısını oluşturan organik ve inorganik bileşikleri açıklar.	1 0 1 0
Hücre zarından madde geçişine ilişkin kontrollü bir deney yapar.	1 1 0 100
Canlıların sınıflandırılmasında kullanılan âlemleri ve bu âlemlerin genel özelliklerini açıklar.	1 0 1 0
Canlılardaki beslenme şekillerini örneklerle açıklar.	1 0 1 0
Kalıtımın genel esaslarını açıklar.	1 0 1 0
KAZANIM BELİRTİLMEMİŞ	1 1 0 100

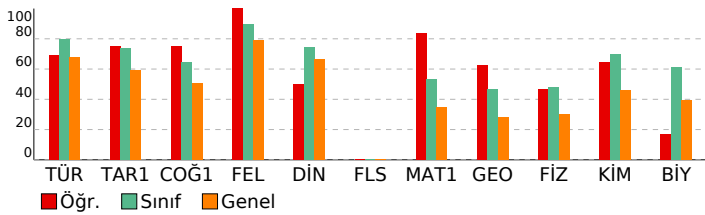

# SONUÇ BELGESİ

İSTANBUL / BEYLİKDÜZÜ / DÜNYA ETÜT MERKEZİ

# ÜÇDÖRTBEŞ TYT TÜRKİYE GENELİ SON PROVA MAYIS 2026

DERSLERE GÖRE ANALİZ

Öğrenci	Numara	Sınıf
YUSUF	0	12-XX

Puan Türü	Puan	Genel Ortalama	Dereceler				
			Snf	Kurum	İlçe	İl	Genel
TYT	▲ 392,259	322,390	57	68	179	3823	41260
Katılımlar:			128	150	675	17016	189687

Ders	Soru	Doğru	Yanlış	Net	Başarı %	Sınıf Ort.	Kurum Ort.	Genel Ort.
Türkçe	40	33	4	32,00	80	▲ 31,96	▲ 31,96	▲ 27,20
Tarih-1	5	4	0	4,00	80	▲ 3,69	▲ 3,76	▲ 2,95
Coğrafya-1	5	4	1	3,75	75	▲ 3,21	▲ 3,26	▲ 2,52
Felsefe	5	5	0	5,00	100	▲ 4,49	▲ 4,47	▲ 3,94
Din Kül. ve Ahl. Bil.	5	4	1	3,75	75	▲ 3,71	▲ 3,74	▲ 3,31
Felsefe (Seçmeli)	5	0	0	0,00	0	◆ 0,00	◆ 0,00	▼ 0,01
TYT Sosyal	20	17	2	16,50	83	▲ 15,10	▲ 15,23	▲ 12,72
Matematik-1	30	15	4	14,00	47	▼ 16,06	▼ 16,26	▲ 10,35
Geometri	10	6	1	5,75	58	▲ 4,63	▲ 4,69	▲ 2,82
TYT Matematik	40	21	5	19,75	49	▼ 20,70	▼ 20,94	▲ 13,17
Fizik	7	6	1	5,75	82	▲ 3,34	▲ 3,48	▲ 2,09
Kimya	7	5	1	4,75	68	▼ 4,86	▼ 4,86	▲ 3,21
Biyoloji	6	5	1	4,75	79	▲ 3,66	▲ 3,71	▲ 2,38
TYT Fen	20	16	3	15,25	76	▲ 11,87	▲ 12,05	▲ 7,68
<b>Toplam:</b>	<b>120</b>	<b>87</b>	<b>14</b>	<b>83,50</b>	<b>70</b>	<b>▲ 79,62</b>	<b>▲ 80,18</b>	<b>▲ 60,77</b>

Soru No	1234567890123456789012345678901234567890
TYT Türkçe	CEbEDADBE aBD ACD CBEAbABbdADCBBDDCCBDCEE
Cevap Anahtarı	B CECEADABEBDBDAACDCCBEADABADADCBBDDCCBDCEE
TYT Sosyal	EDB CBAAeCEACDBaCECD
Cevap Anahtarı	B EDBACBAEDCEACDBCCEDDECCA
TYT Matematik	DBEBACbaAEaDCCeC B CD ECDBAAc
Cevap Anahtarı	B DBEBACECAEEDCEECDBDAECABBBCDDEECDBAABCDE
TYT Fen	CABEdBDCBACd BDCCeE
Cevap Anahtarı	B CABECDBDCBABBDDBCCEE

TYT Türkçe	S	D	Y	B%
Türkçe	40	33	4	83
KAZANIM BELİRTİLMEMİŞ				
TYT Sosyal	S	D	Y	B%
Tarih-1	1	1	0	100
İlk ve Orta Çağlarda İÇ Asya'daki Türk siyasi teşekküllerinin güç ve yönetim yapılarını açıklar.	1	1	0	100
Türklerin Anadolu'ya yerleşmeye başlaması ile Türkiye Selçuklu Devleti'nin yıkılışı arasındaki süreçte meydana gelen	1	0	0	0
Millî Mücadele sonucunda kazanılan diplomatik başarıları ülkemizin bağımsızlığı açısından değerlendirir.	2	2	0	100
1453-1683 yılları arasında Osmanlı Devleti'nde gerçekleşen önemli isyanların neden ve sonuçlarını müzakere eder	1	1	0	100
Coğrafya-1	S	D	Y	B%
Bilgileri haritalara aktarmada kullanılan yöntem ve teknikleri açıklar.	1	1	0	100
Yeryüzündeki farklı iklim tiplerinin özellikleri ve dağılımları hakkında çıkarımlarda bulunur.	1	0	1	0
Nüfus piramitlerinden hareketle nüfusun yapısıyla ilgili çıkarımlarda bulunur.	1	1	0	100
Dünyadaki farklı bölge örneklerini, özellikleri ve bölge belirlemede kullanılan kriterler açısından değerlendirir.	1	1	0	100
Afetlerin oluşum nedenlerini ve özelliklerini açıklar.	1	1	0	100
Felsefe	S	D	Y	B%
Bilgi felsefesinin konusunu ve problemlerini açıklar.	1	1	0	100
MS 2. yüzyıl-MS 15. yüzyıl felsefesini hazırlayan düşünce ortamını açıklar.	1	1	0	100
Ahlak felsefesinin konusunu, kavramlarını ve problemlerini muhakeme edebilme	1	1	0	100
KAZANIM BELİRTİLMEMİŞ	2	2	0	100
Din Kül. ve Ahl. Bil.	S	D	Y	B%
Hz. Muhammed'in (sav) beşeri ve peygamberlik yönünü özetleyebilme	1	1	0	100
Allah'ın varlığı ve birliği konusunda akli ve nakli delilleri analiz eder.	1	1	0	100
Kur'an'ı Kerim'de geçen bazı kavramları yorumlar.	1	0	1	0
Dini yorum farklılıklarının ortaya çıkış sebeplerini sentezleyebilme	1	1	0	100
Hz. Muhammed'in örnek şahsiyetini tanıtır.	1	1	0	100
Felsefe (Seçmeli)	S	D	Y	B%
Varlık felsefesinin konusunu ve problemlerini açıklar.	1	0	0	0
18. yüzyıl -19. yüzyıl felsefesini hazırlayan düşünce ortamını açıklar.	1	0	0	0
Siyaset felsefesinin konusunu, kavramlarını ve problemlerini muhakeme edebilme	1	0	0	0
KAZANIM BELİRTİLMEMİŞ	2	0	0	0
TYT Matematik	S	D	Y	B%
Matematik-1	30	15	4	50
KAZANIM BELİRTİLMEMİŞ				
Geometri	S	D	Y	B%
KAZANIM BELİRTİLMEMİŞ	10	6	1	60
TYT Fen	S	D	Y	B%
Fizik	7	6	1	100
Fiziksel nicelikleri sınıflandırır.	1	1	0	100
Durgun akışkanlarda cisimlere etki eden kaldırma kuvvetinin basınç kuvveti farkından kaynaklandığını açıklar.	1	1	0	100
Titreşim, dalga hareketi, dalga boyu, periyot, frekans, hız ve genlik kavramlarını açıklar.	1	0	1	0
Işık şiddeti, ışık akısı ve aydınlanma şiddeti kavramları arasında ilişki kurar.	1	1	0	100
KAZANIM BELİRTİLMEMİŞ	3	3	0	100
Kimya	S	D	Y	B%
Sıvılarda viskoziteyi etkileyen faktörleri açıklar.	1	1	0	100
Çözünmüş madde oranını belirten ifadeleri yorumlar.	1	1	0	100
KAZANIM BELİRTİLMEMİŞ	5	3	1	60
Biyoloji	S	D	Y	B%
Canlıların yapısını oluşturan organik ve inorganik bileşikleri açıklar.	1	1	0	100
Hücre zarından madde geçişine ilişkin kontrollü bir deney yapar.	1	1	0	100
Canlıların sınıflandırılmasında kullanılan âlemleri ve bu âlemlerin genel özelliklerini açıklar.	1	1	0	100
Canlılardaki beslenme şekillerini örneklerle açıklar.	1	1	0	100
Kalıtımın genel esaslarını açıklar.	1	1	0	100
KAZANIM BELİRTİLMEMİŞ	1	0	1	0

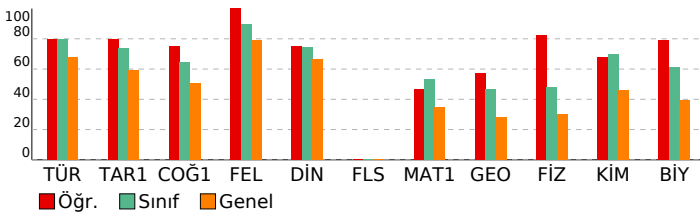

# SONUÇ BELGESİ

İSTANBUL / BEYLİKDÜZÜ / DÜNYA ETÜT MERKEZİ

# ÜÇDÖRTBEŞ TYT TÜRKİYE GENELİ SON PROVA MAYIS 2026

DERSLERE GÖRE ANALİZ

Öğrenci	Numara	Sınıf
YUSUF ERTEM	0	12-XX

<b>TYT Türkçe</b>				<b>S D Y B%</b>
Türkçe				1 1 0 100
KAZANIM BELİRTİLMEMİŞ				40 34 5 85
<b>TYT Sosyal</b>				<b>S D Y B%</b>
Tarih-1				1 1 0 100

Puan Türü	Puan	Genel Ortalama	Dereceler				
			Snf	Kurum	İlçe	İl	Genel
TYT	▲ 423,561	322,390	28	33	81	1963	20332
Katılımlar:			128	150	675	17016	189687

<b>Coğrafya-1</b>				<b>S D Y B%</b>
İlk ve Orta Çağlarda İÇ Asya'daki Türk siyasi teşekküllerinin güç ve yönetim yapılarını açıklar.				1 1 0 100
Türklerin Anadolu'ya yerleşmeye başlaması ile Türkiye Selçuklu Devleti'nin yıkılışı arasındaki süreçte meydana gelen				1 1 0 100
Millî Mücadele sonucunda kazanılan diplomatik başarıları ülkemizin bağımsızlığı açısından değerlendirir.				2 2 0 100
1453-1683 yılları arasında Osmanlı Devleti'nde gerçekleşen önemli olayların neden ve sonuçlarını müzakere eder				1 1 0 100

Ders	Soru	Doğru	Yanlış	Net	Başarı %	Sınıf Ort.	Kurum Ort.	Genel Ort.
Türkçe	40	34	5	32,75	82	▲ 31,96	▲ 31,96	▲ 27,20
Tarih-1	5	5	0	5,00	100	▲ 3,69	▲ 3,76	▲ 2,95
Coğrafya-1	5	4	1	3,75	75	▲ 3,21	▲ 3,26	▲ 2,52
Felsefe	5	5	0	5,00	100	▲ 4,49	▲ 4,47	▲ 3,94
Din Kült. ve Ahl. Bil.	5	5	0	5,00	100	▲ 3,71	▲ 3,74	▲ 3,31
Felsefe (Seçmeli)	5	0	0	0,00	0	◆ 0,00	◆ 0,00	▼ 0,01
TYT Sosyal	20	19	1	18,75	94	▲ 15,10	▲ 15,23	▲ 12,72
Matematik-1	30	25	1	24,75	83	▲ 16,06	▲ 16,26	▲ 10,35
Geometri	10	7	0	7,00	70	▲ 4,63	▲ 4,69	▲ 2,82
TYT Matematik	40	32	1	31,75	79	▲ 20,70	▲ 20,94	▲ 13,17
Fizik	7	3	4	2,00	29	▼ 3,34	▼ 3,48	▼ 2,09
Kimya	7	6	1	5,75	82	▲ 4,86	▲ 4,86	▲ 3,21
Biyoloji	6	4	2	3,50	58	▼ 3,66	▼ 3,71	▲ 2,38
TYT Fen	20	13	7	11,25	56	▼ 11,87	▼ 12,05	▲ 7,68
<b>Toplam:</b>	<b>120</b>	<b>98</b>	<b>14</b>	<b>94,50</b>	<b>79</b>	▲ 79,62	▲ 80,18	▲ 60,77

<b>Felsefe</b>				<b>S D Y B%</b>
Bilgi felsefesinin konusunu ve problemlerini açıklar.				1 1 0 100
MS 2. yüzyıl-MS 15. yüzyıl felsefesini hazırlayan düşünce ortamını açıklar.				1 1 0 100
Ahlak felsefesinin konusunu, kavramlarını ve problemlerini muhakeme edebilme				1 1 0 100
KAZANIM BELİRTİLMEMİŞ				2 2 0 100
<b>Din Kült. ve Ahl. Bil.</b>				<b>S D Y B%</b>
Hz. Muhammed'in (sav) beşeri ve peygamberlik yönünü özetleyebilme				1 1 0 100
Allah'ın varlığı ve birliği konusunda akli ve nakli delilleri analiz eder.				1 1 0 100
Kur'an'ı Kerim'de geçen bazı kavramları yorumlar.				1 1 0 100
Dini yorum farklılıklarının ortaya çıkış sebeplerini sentezleyebilme				1 1 0 100
Hz. Muhammed'in örnek şahsiyetini tanıtır.				1 1 0 100
<b>Felsefe (Seçmeli)</b>				<b>S D Y B%</b>
Varlık felsefesinin konusunu ve problemlerini açıklar.				1 0 0 0
18. yüzyıl -19. yüzyıl felsefesini hazırlayan düşünce ortamını açıklar.				1 0 0 0
Siyaset felsefesinin konusunu, kavramlarını ve problemlerini muhakeme edebilme				1 0 0 0
KAZANIM BELİRTİLMEMİŞ				2 0 0 0

Soru No	1234567890123456789012345678901234567890
TYT Türkçe	CECdDADBE cBeAACDCCEADABbdADCBBcCCBDCEE
Cevap Anahtarı	B CECEADABEBDBDAACDCCEADABADADCBBDCCE
TYT Sosyal	EDBACBAEDeEACDBCCED
Cevap Anahtarı	B EDBACBAEDCEACDBCCEDDECCA
TYT Matematik	DBEBAC CAECDC E DBDAECABBBCDe ECDBAA E
Cevap Anahtarı	B DBEBACECAECDCCECDBDAECABBBCDDEECDBAABCDE
TYT Fen	CAdeDeDdBABDDBCcCd
Cevap Anahtarı	B CABECDBDCBABBDDBCCE

<b>TYT Matematik</b>				<b>S D Y B%</b>
Matematik-1				30 25 1 83
KAZANIM BELİRTİLMEMİŞ				10 7 0 70
<b>Geometri</b>				<b>S D Y B%</b>
KAZANIM BELİRTİLMEMİŞ				10 7 0 70

<b>TYT Fen</b>				<b>S D Y B%</b>
Fizik				1 0 1 0
Fiziksel nicelikleri sınıflandırır.				1 0 1 0
Durgun akışkanlarda cisimlere etki eden kaldırma kuvvetinin basınç kuvveti farkından kaynaklandığını açıklar.				1 1 0 100
Titreşim, dalga hareketi, dalga boyu, periyot, frekans, hız ve genlik kavramlarını açıklar.				1 0 1 0
Işık şiddeti, ışık akısı ve aydınlanma şiddeti kavramları arasında ilişki kurar.				1 0 1 0
KAZANIM BELİRTİLMEMİŞ				3 2 1 67
<b>Kimya</b>				<b>S D Y B%</b>
Sıvılarda viskoziteyi etkileyen faktörleri açıklar.				1 1 0 100
Çözünmüş madde oranını belirten ifadeleri yorumlar.				1 1 0 100
KAZANIM BELİRTİLMEMİŞ				5 4 1 80
<b>Biyoloji</b>				<b>S D Y B%</b>
Canlıların yapısını oluşturan organik ve inorganik bileşikleri açıklar.				1 1 0 100
Hücre zarından madde geçişine ilişkin kontrollü bir deney yapar.				1 1 0 100
Canlıların sınıflandırılmasında kullanılan âlemleri ve bu âlemlerin genel özelliklerini açıklar.				1 1 0 100
Canlılardaki beslenme şekillerini örneklerle açıklar.				1 0 1 0
Kalıtımın genel esaslarını açıklar.				1 1 0 100
KAZANIM BELİRTİLMEMİŞ				1 0 1 0

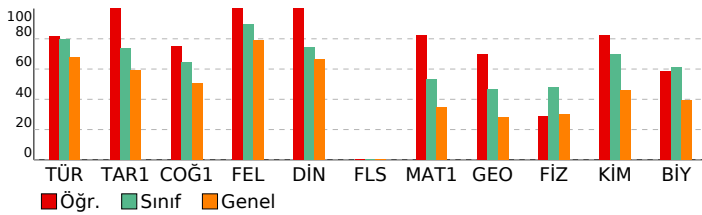

**SONUÇ BELGESİ**

İSTANBUL / BEYLİKDÜZÜ / DÜNYA ETÜT MERKEZİ

**ÜÇDÖRTBEŞ TYT TÜRKİYE GENELİ SON PROVA MAYIS 2026**

**DERSLERE GÖRE ANALİZ**

Öğrenci	Numara	Sınıf
YUSUF TÖRÜN	0	12-XX

Puan Türü	Puan	Genel Ortalama	Dereceler				
			Snf	Kurum	İlçe	İl	Genel
TYT	▲ 428,850	322,390	22	27	64	1678	17358
Katılımlar:			128	150	675	17016	189687

Ders	Soru	Doğru	Yanlış	Net	Başarı %	Sınıf Ort.	Kurum Ort.	Genel Ort.
Türkçe	40	36	4	35,00	88	▲ 31,96	▲ 31,96	▲ 27,20
Tarih-1	5	5	0	5,00	100	▲ 3,69	▲ 3,76	▲ 2,95
Coğrafya-1	5	5	0	5,00	100	▲ 3,21	▲ 3,26	▲ 2,52
Felsefe	5	4	1	3,75	75	▼ 4,49	▼ 4,47	▼ 3,94
Din Kül. ve Ahl. Bil.	5	5	0	5,00	100	▲ 3,71	▲ 3,74	▲ 3,31
Felsefe (Seçmeli)	5	0	0	0,00	0	◆ 0,00	◆ 0,00	▼ 0,01
TYT Sosyal	20	19	1	18,75	94	▲ 15,10	▲ 15,23	▲ 12,72
Matematik-1	30	20	3	19,25	64	▲ 16,06	▲ 16,26	▲ 10,35
Geometri	10	4	0	4,00	40	▼ 4,63	▼ 4,69	▲ 2,82
TYT Matematik	40	24	3	23,25	58	▲ 20,70	▲ 20,94	▲ 13,17
Fizik	7	6	1	5,75	82	▲ 3,34	▲ 3,48	▲ 2,09
Kimya	7	7	0	7,00	100	▲ 4,86	▲ 4,86	▲ 3,21
Biyoloji	6	6	0	6,00	100	▲ 3,66	▲ 3,71	▲ 2,38
TYT Fen	20	19	1	18,75	94	▲ 11,87	▲ 12,05	▲ 7,68
<b>Toplam:</b>	<b>120</b>	<b>98</b>	<b>9</b>	<b>95,75</b>	<b>80</b>	<b>▲ 79,62</b>	<b>▲ 80,18</b>	<b>▲ 60,77</b>

Soru No	1234567890123456789012345678901234567890
TYT Türkçe	CECEDDABDBEAABDeCCDADBEBAADCBDDCCaaEDC
Cevap Anahtarı	A CECEDDABDBEAABDCCDADBEBAADCBDDCCBEEDC
TYT Sosyal	BAEDCBDCAEAEbBDCECDC
Cevap Anahtarı	A BAEDCBDCAEAEbBDCECDCEDCAC
TYT Matematik	DBEABCA ECD EdCD ca A CA CBDD EB A E
Cevap Anahtarı	A DBEABCAEECDCEECDCBEDABCBCBDDCEBDAACBED
TYT Fen	BCADEbBCDBDBADBCDEEC
Cevap Anahtarı	A BCADCEBCDBDBADBCDEEC

TYT Türkçe	S	D	Y	B%
Türkçe				
KAZANIM BELİRTİLMEMİŞ	40	36	4	90
TYT Sosyal	S	D	Y	B%
Tarih-1				
İlk ve Orta Çağlarda İÇ Asya'daki Türk siyasi teşekküllerinin güç ve yönetim yapılarını açıklar.	1	1	0	100
Türklerin Anadolu'ya yerleşmeye başlaması ile Türkiye Selçuklu Devleti'nin yıkılışı arasındaki süreçte meydana gelen	1	1	0	100
Millî Mücadele sonucunda kazanılan diplomatik başarıları ülkemizin bağımsızlığı açısından değerlendirir.	2	2	0	100
1453-1683 yılları arasında Osmanlı Devleti'nde gerçekleşen önemli isyanların neden ve sonuçlarını müzakere eder	1	1	0	100
Coğrafya-1				
Bilgileri haritalara aktarmada kullanılan yöntem ve teknikleri açıklar.	1	1	0	100
Yeryüzündeki farklı iklim tiplerinin özellikleri ve dağılımı hakkında çıkarımlarda bulunur.	1	1	0	100
Nüfus piramitlerinden hareketle nüfusun yapısıyla ilgili çıkarımlarda bulunur.	1	1	0	100
Dünyadaki farklı bölge örneklerini, özellikleri ve bölge belirlemede kullanılan kriterler açısından değerlendirir.	1	1	0	100
Afetlerin oluşum nedenlerini ve özelliklerini açıklar.	1	1	0	100
Felsefe				
Bilgi felsefesinin konusunu ve problemlerini açıklar.	1	0	1	0
MS 2. yüzyıl-MS 15. yüzyıl felsefesini hazırlayan düşünce ortamını açıklar.	1	1	0	100
Ahlak felsefesinin konusunu, kavramlarını ve problemlerini muhakeme edebilme	1	1	0	100
KAZANIM BELİRTİLMEMİŞ	2	2	0	100
Din Kül. ve Ahl. Bil.				
Hz. Muhammed'in (sav) beşeri ve peygamberlik yönünü özetleyebilme	1	1	0	100
Allah'ın varlığı ve birliği konusunda akli ve nakli delilleri analiz eder.	1	1	0	100
Kur'an'ı Kerim'de geçen bazı kavramları yorumlar.	1	1	0	100
Dini yorum farklılıklarının ortaya çıkış sebeplerini sentezleyebilme	1	1	0	100
Hz. Muhammed'in örnek şahsiyetini tanıtır.	1	1	0	100
Felsefe (Seçmeli)				
Varlık felsefesinin konusunu ve problemlerini açıklar.	1	0	0	0
18. yüzyıl -19. yüzyıl felsefesini hazırlayan düşünce ortamını açıklar.	1	0	0	0
Siyaset felsefesinin konusunu, kavramlarını ve problemlerini muhakeme edebilme	1	0	0	0
KAZANIM BELİRTİLMEMİŞ	2	0	0	0

TYT Matematik	S	D	Y	B%
Matematik-1				
KAZANIM BELİRTİLMEMİŞ	30	20	3	67
Geometri				
KAZANIM BELİRTİLMEMİŞ	10	4	0	40
TYT Fen	S	D	Y	B%
Fizik				
Fiziksel nicelikleri sınıflandırır.	1	1	0	100
Durgun akışkanlarda cisimlere etki eden kaldırma kuvvetinin basınç kuvveti farkından kaynaklandığını açıklar.	1	1	0	100
Titreşim, dalga hareketi, dalga boyu, periyot, frekans, hız ve genlik kavramlarını açıklar.	1	0	1	0
Işık şiddeti, ışık akısı ve aydınlanma şiddeti kavramları arasında ilişki kurar.	1	1	0	100
KAZANIM BELİRTİLMEMİŞ	3	3	0	100
Kimya				
Sıvılarda viskoziteyi etkileyen faktörleri açıklar.	1	1	0	100
Çözünmüş madde oranını belirten ifadeleri yorumlar.	1	1	0	100
KAZANIM BELİRTİLMEMİŞ	5	5	0	100
Biyoloji				
Canlıların yapısını oluşturan organik ve inorganik bileşikleri açıklar.	1	1	0	100
Hücre zarından madde geçişine ilişkin kontrollü bir deney yapar.	1	1	0	100
Canlıların sınıflandırılmasında kullanılan âlemleri ve bu âlemlerin genel özelliklerini açıklar.	1	1	0	100
Canlılardaki beslenme şekillerini örneklerle açıklar.	1	1	0	100
Kalıtımın genel esaslarını açıklar.	1	1	0	100
KAZANIM BELİRTİLMEMİŞ	1	1	0	100

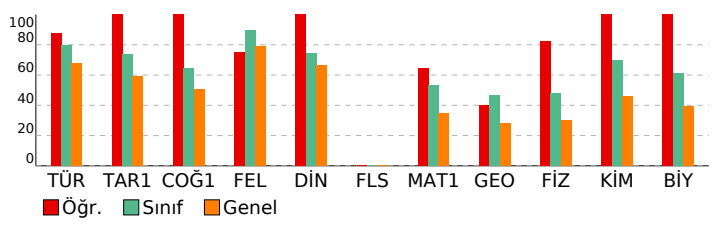

**SONUÇ BELGESİ**  
İSTANBUL / BEYLİKDÜZÜ / DÜNYA ETÜT MERKEZİ

**ÜÇDÖRTBEŞ TYT TÜRKİYE GENELİ SON PROVA MAYIS 2026**  
**DERSLERE GÖRE ANALİZ**

Öğrenci	Numara	Sınıf
ZEYNEP CİMCOZ	0	12-XX

Puan Türü	Puan	Genel Ortalama	Dereceler				
			Snf	Kurum	İlçe	İl	Genel
TYT	▲ 377,836	322,390	71	86	233	4856	52038
Katılımlar:			128	150	675	17016	189687

Ders	Soru	Doğru	Yanlış	Net	Başarı %	Sınıf Ort.	Kurum Ort.	Genel Ort.
Türkçe	40	34	4	33,00	83	▲ 31,96	▲ 31,96	▲ 27,20
Tarih-1	5	2	2	1,50	30	▼ 3,69	▼ 3,76	▼ 2,95
Coğrafya-1	5	4	1	3,75	75	▲ 3,21	▲ 3,26	▲ 2,52
Felsefe	5	4	0	4,00	80	▼ 4,49	▼ 4,47	▲ 3,94
Din Kül. ve Ahl. Bil.	5	2	2	1,50	30	▼ 3,71	▼ 3,74	▼ 3,31
Felsefe (Seçmeli)	5	0	0	0,00	0	◆ 0,00	◆ 0,00	▼ 0,01
TYT Sosyal	20	12	5	10,75	54	▼ 15,10	▼ 15,23	▼ 12,72
Matematik-1	30	17	1	16,75	56	▲ 16,06	▲ 16,26	▲ 10,35
Geometri	10	5	0	5,00	50	▲ 4,63	▲ 4,69	▲ 2,82
TYT Matematik	40	22	1	21,75	54	▲ 20,70	▲ 20,94	▲ 13,17
Fizik	7	5	1	4,75	68	▲ 3,34	▲ 3,48	▲ 2,09
Kimya	7	5	2	4,50	64	▼ 4,86	▼ 4,86	▲ 3,21
Biyoloji	6	4	0	4,00	67	▲ 3,66	▲ 3,71	▲ 2,38
TYT Fen	20	14	3	13,25	66	▲ 11,87	▲ 12,05	▲ 7,68
<b>Toplam:</b>	<b>120</b>	<b>82</b>	<b>13</b>	<b>78,75</b>	<b>66</b>	<b>▼ 79,62</b>	<b>▼ 80,18</b>	<b>▲ 60,77</b>

Soru No	1234567890123456789012345678901234567890
TYT Türkçe	eECEDDA D EAABDaCCDADBEBAAcDCBDDBCCEEDC
Cevap Anahtarı	A CECEDDABDBEAABDCCDADBEBAAADCBDDBCCBEEDC
TYT Sosyal	d dDCBbCAEAe BDdE cC
Cevap Anahtarı	A BAEDCBDCAEAEBCDCECDCEDCAC
TYT Matematik	BEABCAE aDCE CDC E B A D CEBD A
Cevap Anahtarı	A DBEABCAEECDCEECDCBEDABCAECBDDCEBDAACBED
TYT Fen	B ADECdeDBDBAc CDE C
Cevap Anahtarı	A BCADECBCDBDBADCDEEC

TYT Türkçe	S	D	Y	B%
Türkçe				
KAZANIM BELİRTİLMEMİŞ	40	34	4	85
TYT Sosyal	S	D	Y	B%
Tarih-1				
İlk ve Orta Çağlarda İÇ Asya'daki Türk siyasi teşekküllerinin güç ve yönetim yapılarını açıklar.	1	0	1	0
Türklerin Anadolu'ya yerleşmeye başlaması ile Türkiye Selçuklu Devleti'nin yıkılışı arasındaki süreçte meydana gelen	1	0	0	0
Millî Mücadele sonucunda kazanılan diplomatik başarıları ülkemizin bağımsızlığı açısından değerlendirir.	2	1	1	50
1453-1683 yılları arasında Osmanlı Devleti'nde gerçekleşen önemli isyanların neden ve sonuçlarını müzakere eder	1	1	0	100
Coğrafya-1				
Bilgileri haritalara aktarmada kullanılan yöntem ve teknikleri açıklar.	1	1	0	100
Yeryüzündeki farklı iklim tiplerinin özellikleri ve dağılımları hakkında çıkarımlarda bulunur.	1	0	1	0
Nüfus piramitlerinden hareketle nüfusun yapısıyla ilgili çıkarımlarda bulunur.	1	1	0	100
Dünyadaki farklı bölge örneklerini, özellikleri ve bölge belirlemede kullanılan kriterler açısından değerlendirir.	1	1	0	100
Afetlerin oluşum nedenlerini ve özelliklerini açıklar.	1	1	0	100
Felsefe				
Bilgi felsefesinin konusunu ve problemlerini açıklar.	1	0	0	0
MS 2. yüzyıl-MS 15. yüzyıl felsefesini hazırlayan düşünce ortamını açıklar.	1	1	0	100
Ahlak felsefesinin konusunu, kavramlarını ve problemlerini muhakeme edebilme	1	1	0	100
KAZANIM BELİRTİLMEMİŞ	2	2	0	100
Din Kül. ve Ahl. Bil.				
Hz. Muhammed'in (sav) beşeri ve peygamberlik yönünü özetleyebilme	1	0	1	0
Allah'ın varlığı ve birliği konusunda akli ve nakli delilleri analiz eder.	1	1	0	100
Kur'an'ı Kerim'de geçen bazı kavramları yorumlar.	1	0	0	0
Dini yorum farklılıklarının ortaya çıkış sebeplerini sentezleyebilme	1	0	1	0
Hz. Muhammed'in örnek şahsiyetini tanıtır.	1	1	0	100
Felsefe (Seçmeli)				
Varlık felsefesinin konusunu ve problemlerini açıklar.	1	0	0	0
18. yüzyıl -19. yüzyıl felsefesini hazırlayan düşünce ortamını açıklar.	1	0	0	0
Siyaset felsefesinin konusunu, kavramlarını ve problemlerini muhakeme edebilme	1	0	0	0
KAZANIM BELİRTİLMEMİŞ	2	0	0	0
TYT Matematik	S	D	Y	B%
Matematik-1				
KAZANIM BELİRTİLMEMİŞ	30	17	1	57
Geometri				
KAZANIM BELİRTİLMEMİŞ	10	5	0	50
TYT Fen	S	D	Y	B%
Fizik				
Fiziksel nicelikleri sınıflandırır.	1	1	0	100
Durgun akışkanlarda cisimlere etki eden kaldırma kuvvetinin basınç kuvveti farkından kaynaklandığını açıklar.	1	0	0	0
Titreşim, dalga hareketi, dalga boyu, periyot, frekans, hız ve genlik kavramlarını açıklar.	1	1	0	100
Işık şiddeti, ışık akısı ve aydınlanma şiddeti kavramları arasında ilişki kurar.	1	0	1	0
KAZANIM BELİRTİLMEMİŞ	3	3	0	100
Kimya				
Sıvılarda viskoziteyi etkileyen faktörleri açıklar.	1	1	0	100
Çözünmüş madde oranını belirten ifadeleri yorumlar.	1	1	0	100
KAZANIM BELİRTİLMEMİŞ	5	3	2	60
Biyoloji				
Canlıların yapısını oluşturan organik ve inorganik bileşikleri açıklar.	1	0	0	0
Hücre zarından madde geçişine ilişkin kontrollü bir deney yapar.	1	1	0	100
Canlıların sınıflandırılmasında kullanılan âlemleri ve bu âlemlerin genel özelliklerini açıklar.	1	1	0	100
Canlılardaki beslenme şekillerini örneklerle açıklar.	1	0	0	0
Kalıtımın genel esaslarını açıklar.	1	1	0	100
KAZANIM BELİRTİLMEMİŞ	1	1	0	100

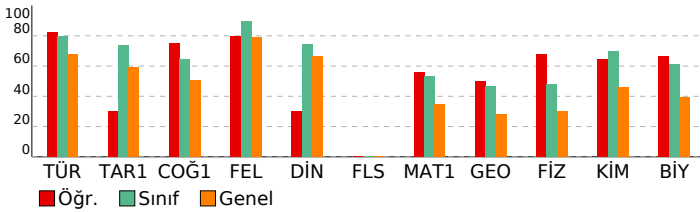

**SONUÇ BELGESİ**

İSTANBUL / BEYLİKDÜZÜ / DÜNYA ETÜT MERKEZİ

**ÜÇDÖRTBEŞ TYT TÜRKİYE GENELİ SON PROVA MAYIS 2026**

**DERSLERE GÖRE ANALİZ**

Öğrenci	Numara	Sınıf
ZEYNEP ÇOLAK	0	12-XX

<b>TYT Türkçe</b>	<b>S D Y B%</b>
Türkçe	5 4 5 85
KAZANIM BELİRTİLMEMİŞ	40 34 5 85
<b>TYT Sosyal</b>	<b>S D Y B%</b>
Tarih-1	1 1 0 100
Coğrafya-1	1 1 0 100
Felsefe	1 1 0 100
Din Kült. ve Ahl. Bil.	1 1 0 100
Felsefe (Seçmeli)	1 1 0 100
TYT Sosyal	1 1 0 100
Matematik-1	1 1 0 100
Geometri	1 1 0 100
TYT Matematik	1 1 0 100
Fizik	1 1 0 100
Kimya	1 1 0 100
Biyoloji	1 1 0 100
TYT Fen	1 1 0 100

Puan Türü	Puan	Genel Ortalama	Dereceler				
			Snf	Kurum	İlçe	İl	Genel
TYT	▲ 347,689	322,390	93	112	345	7170	76006
Katılımlar:			128	150	675	17016	189687

<b>TYT Türkçe</b>	<b>S D Y B%</b>
Türkçe	5 4 5 85
KAZANIM BELİRTİLMEMİŞ	40 34 5 85
<b>TYT Sosyal</b>	<b>S D Y B%</b>
Tarih-1	1 1 0 100
Coğrafya-1	1 1 0 100
Felsefe	1 1 0 100
Din Kült. ve Ahl. Bil.	1 1 0 100
Felsefe (Seçmeli)	1 1 0 100
TYT Sosyal	1 1 0 100
Matematik-1	1 1 0 100
Geometri	1 1 0 100
TYT Matematik	1 1 0 100
Fizik	1 1 0 100
Kimya	1 1 0 100
Biyoloji	1 1 0 100
TYT Fen	1 1 0 100

Ders	Soru	Doğru	Yanlış	Net	Başarı %	Sınıf Ort.	Kurum Ort.	Genel Ort.
Türkçe	40	34	5	32,75	82	▲ 31,96	▲ 31,96	▲ 27,20
Tarih-1	5	5	0	5,00	100	▲ 3,69	▲ 3,76	▲ 2,95
Coğrafya-1	5	5	0	5,00	100	▲ 3,21	▲ 3,26	▲ 2,52
Felsefe	5	5	0	5,00	100	▲ 4,49	▲ 4,47	▲ 3,94
Din Kült. ve Ahl. Bil.	5	4	1	3,75	75	▲ 3,71	▲ 3,74	▲ 3,31
Felsefe (Seçmeli)	5	0	0	0,00	0	◆ 0,00	◆ 0,00	▼ 0,01
TYT Sosyal	20	19	1	18,75	94	▲ 15,10	▲ 15,23	▲ 12,72
Matematik-1	30	14	5	12,75	43	▼ 16,06	▼ 16,26	▲ 10,35
Geometri	10	3	1	2,75	28	▼ 4,63	▼ 4,69	▼ 2,82
TYT Matematik	40	17	6	15,50	39	▼ 20,70	▼ 20,94	▲ 13,17
Fizik	7	1	1	0,75	11	▼ 3,34	▼ 3,48	▼ 2,09
Kimya	7	0	0	0,00	0	▼ 4,86	▼ 4,86	▼ 3,21
Biyoloji	6	2	2	1,50	25	▼ 3,66	▼ 3,71	▼ 2,38
TYT Fen	20	3	3	2,25	11	▼ 11,87	▼ 12,05	▼ 7,68
<b>Toplam:</b>	<b>120</b>	<b>73</b>	<b>15</b>	<b>69,25</b>	<b>58</b>	<b>▼ 79,62</b>	<b>▼ 80,18</b>	<b>▲ 60,77</b>

<b>TYT Matematik</b>	<b>S D Y B%</b>
Matematik-1	1 1 0 100
KAZANIM BELİRTİLMEMİŞ	30 14 5 47
Geometri	1 1 0 100
KAZANIM BELİRTİLMEMİŞ	10 3 1 30
<b>TYT Fen</b>	<b>S D Y B%</b>
Fizik	1 1 0 100
Kimya	1 1 0 100
Biyoloji	1 1 0 100
TYT Fen	1 1 0 100

Soru No	1234567890123456789012345678901234567890
TYT Türkçe	CECEDADBE aBDAACDCCBEADABADAbCeBDDCCBDbEb
Cevap Anahtarı	B CECEDADBEbDBDAACDCCBEADABADADCBDDCCBDCCE
TYT Sosyal	EDBACBAEDCEACBDCgECD
Cevap Anahtarı	B EDBACBAEDCEACBDCCECDDECCA
TYT Matematik	DBEBAC aAEa CbdaDBDA D E BA d
Cevap Anahtarı	B DBEBACEAECDCEECDBDAECABBBCDDEECDBAABCDE
TYT Fen	b C DbC d
Cevap Anahtarı	B CABECDBDCBABBDDBCCEE

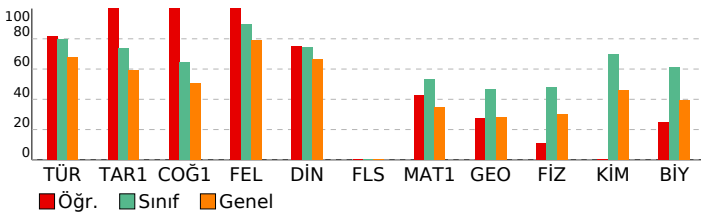

# SONUÇ BELGESİ

## İSTANBUL / BEYLİKDÜZÜ / DÜNYA ETÜT MERKEZİ

# ÜÇDÖRTBEŞ TYT TÜRKİYE GENELİ SON PROVA MAYIS 2026

## DERSLERE GÖRE ANALİZ

Öğrenci	Numara	Sınıf
ZEYNEP KABUCU	0	12-XX

<b>TYT Türkçe</b>				
Türkçe	S	D	Y	B%
KAZANIM BELİRTİLMEMİŞ	40	33	7	83

Puan Türü	Puan	Genel Ortalama	Dereceler				
			Snf	Kurum	İlçe	İl	Genel
TYT	▲ 414,497	322,390	42	51	119	2473	25946
Katılımlar:			128	150	675	17016	189687

<b>TYT Sosyal</b>				
Tarih-1	S	D	Y	B%
İlk ve Orta Çağlarda İÇ Asya'daki Türk siyasi teşekküllerinin güç ve yönetim yapısını açıklar.	1	1	0	100
Türklerin Anadolu'ya yerleşmeye başlaması ile Türkiye Selçuklu Devleti'nin yıkılışı arasındaki süreçte meydana gelen	1	0	0	0
Millî Mücadele sonucunda kazanılan diplomatik başarıları ülkemizin bağımsızlığı açısından değerlendirir.	2	1	0	50
1453-1683 yılları arasında Osmanlı Devleti'nde gerçekleşen önemli isyanların neden ve sonuçlarını müzakere eder	1	1	0	100

Ders	Soru	Doğru	Yanlış	Net	Başarı %	Sınıf Ort.	Kurum Ort.	Genel Ort.
Türkçe	40	33	7	31,25	78	▼ 31,96	▼ 31,96	▲ 27,20
Tarih-1	5	3	0	3,00	60	▼ 3,69	▼ 3,76	▲ 2,95
Coğrafya-1	5	4	0	4,00	80	▲ 3,21	▲ 3,26	▲ 2,52
Felsefe	5	5	0	5,00	100	▲ 4,49	▲ 4,47	▲ 3,94
Din Kült. ve Ahl. Bil.	5	5	0	5,00	100	▲ 3,71	▲ 3,74	▲ 3,31
Felsefe (Seçmeli)	5	0	0	0,00	0	◆ 0,00	◆ 0,00	▼ 0,01
TYT Sosyal	20	17	0	17,00	85	▲ 15,10	▲ 15,23	▲ 12,72
Matematik-1	30	19	7	17,25	58	▲ 16,06	▲ 16,26	▲ 10,35
Geometri	10	9	0	9,00	90	▲ 4,63	▲ 4,69	▲ 2,82
TYT Matematik	40	28	7	26,25	66	▲ 20,70	▲ 20,94	▲ 13,17
Fizik	7	5	1	4,75	68	▲ 3,34	▲ 3,48	▲ 2,09
Kimya	7	7	0	7,00	100	▲ 4,86	▲ 4,86	▲ 3,21
Biyoloji	6	5	1	4,75	79	▲ 3,66	▲ 3,71	▲ 2,38
TYT Fen	20	17	2	16,50	83	▲ 11,87	▲ 12,05	▲ 7,68
<b>Toplam:</b>	<b>120</b>	<b>95</b>	<b>16</b>	<b>91,00</b>	<b>76</b>	▲ 79,62	▲ 80,18	▲ 60,77

<b>TYT Matematik</b>				
Matematik-1	S	D	Y	B%
KAZANIM BELİRTİLMEMİŞ	30	19	7	63
<b>Geometri</b>				
KAZANIM BELİRTİLMEMİŞ	10	9	0	90

<b>TYT Fen</b>				
Fizik	S	D	Y	B%
Fiziksel nicelikleri sınıflandırır.	1	1	0	100
Durgun akışkanlarda cisimlere etki eden kaldırma kuvvetinin basınç kuvveti farkından kaynaklandığını açıklar.	1	0	1	0
Titreşim, dalga hareketi, dalga boyu, periyot, frekans, hız ve genlik kavramlarını açıklar.	1	1	0	100
Işık şiddeti, ışık akısı ve aydınlanma şiddeti kavramları arasında ilişki kurar.	1	0	0	0
KAZANIM BELİRTİLMEMİŞ	3	3	0	100

<b>Kimya</b>				
Sıvılarda viskoziteyi etkileyen faktörleri açıklar.	S	D	Y	B%
Çözünmüş madde oranını belirten ifadeleri yorumlar.	1	1	0	100
KAZANIM BELİRTİLMEMİŞ	5	5	0	100

<b>Biyoloji</b>				
Canlıların yapısını oluşturan organik ve inorganik bileşikleri açıklar.	S	D	Y	B%
Hücre zarından madde geçişine ilişkin kontrollü bir deney yapar.	1	1	0	100
Canlıların sınıflandırılmasında kullanılan âlemleri ve bu âlemlerin genel özelliklerini açıklar.	1	1	0	100
Canlılardaki beslenme şekillerini örneklerle açıklar.	1	1	0	100
Kalıtımın genel esaslarını açıklar.	1	1	0	100
KAZANIM BELİRTİLMEMİŞ	1	0	1	0

Soru No	1234567890123456789012345678901234567890
TYT Türkçe	CECEDADBEaDBDAACDaCBEADcBbDbDCBBDDCCaDCEb
Cevap Anahtarı	B CECEDADBEbDBDAACDCCEADABADADCBDDCCBDCEE
TYT Sosyal	DB CB AE CEACBCCCECD
Cevap Anahtarı	B EDBACBAEDCEACBCCCECDDECCA
TYT Matematik	DBEGACdaAE DaEECDBcA ABBa DDbECDBAAB DE
Cevap Anahtarı	B DBEBACECAEEDCEECDBDAECABBBCDDEECDBAABCDDE
TYT Fen	eABECD DCBABDDBDCCaE
Cevap Anahtarı	B CABECDBDCBABDDBDCCaE

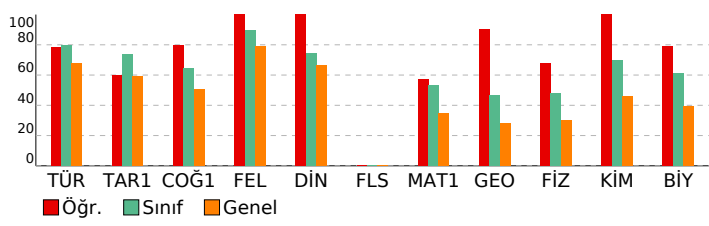

# SONUÇ BELGESİ

İSTANBUL / BEYLİKDÜZÜ / DÜNYA ETÜT MERKEZİ

# ÜÇDÖRTBEŞ TYT TÜRKİYE GENELİ SON PROVA MAYIS 2026

DERSLERE GÖRE ANALİZ

Öğrenci	Numara	Sınıf
ZÜBEYDE KARAMÜRSEL	0	12-XX

Puan Türü	Puan	Genel Ortalama	Dereceler				
			Snf	Kurum	İlçe	İl	Genel
TYT	▼ 278,944	322,390	125	146	547	12566	135862
Katılımlar:			128	150	675	17016	189687

Ders	Soru	Doğru	Yanlış	Net	Başarı %	Sınıf Ort.	Kurum Ort.	Genel Ort.
Türkçe	40	29	9	26,75	67	▼ 31,96	▼ 31,96	▼ 27,20
Tarih-1	5	4	1	3,75	75	▲ 3,69	▼ 3,76	▲ 2,95
Coğrafya-1	5	3	2	2,50	50	▼ 3,21	▼ 3,26	▼ 2,52
Felsefe	5	5	0	5,00	100	▲ 4,49	▲ 4,47	▲ 3,94
Din Kül. ve Ahl. Bil.	5	4	1	3,75	75	▲ 3,71	▲ 3,74	▲ 3,31
Felsefe (Seçmeli)	5	0	0	0,00	0	◆ 0,00	◆ 0,00	▼ 0,01
TYT Sosyal	20	16	4	15,00	75	▼ 15,10	▼ 15,23	▲ 12,72
Matematik-1	30	2	4	1,00	3	▼ 16,06	▼ 16,26	▼ 10,35
Geometri	10	1	0	1,00	10	▼ 4,63	▼ 4,69	▼ 2,82
TYT Matematik	40	3	4	2,00	5	▼ 20,70	▼ 20,94	▼ 13,17
Fizik	7	0	0	0,00	0	▼ 3,34	▼ 3,48	▼ 2,09
Kimya	7	0	0	0,00	0	▼ 4,86	▼ 4,86	▼ 3,21
Biyoloji	6	2	0	2,00	33	▼ 3,66	▼ 3,71	▼ 2,38
TYT Fen	20	2	0	2,00	10	▼ 11,87	▼ 12,05	▼ 7,68
<b>Toplam:</b>	<b>120</b>	<b>50</b>	<b>17</b>	<b>45,75</b>	<b>38</b>	<b>▼ 79,62</b>	<b>▼ 80,18</b>	<b>▼ 60,77</b>

Soru No	1234567890123456789012345678901234567890
TYT Türkçe	CECEDAbcE BDAACDCCbAeABAcAdEbbAACCdCEb
Cevap Anahtarı	B CECEDADBEbDBDAACDCCEADADADADCBDDCCBDCEE
TYT Sosyal	EDBeCbCebCEACDBCCECa
Cevap Anahtarı	B EDBACBAEDCEACDBCCEDDECCA
TYT Matematik	B d ea c B C
Cevap Anahtarı	B DBEBACEAECDCCECDBDAECABBBCDDEECDBAABCDE
TYT Fen	D C
Cevap Anahtarı	B CABECDBDCBABBDDBCCEE

TYT Türkçe	S	D	Y	B%
Türkçe	40	29	9	73
KAZANIM BELİRTİLMEMİŞ				
TYT Sosyal	S	D	Y	B%
Tarih-1	1	1	0	100
İlk ve Orta Çağlarda İÇ Asya'daki Türk siyasi teşekküllerinin güç ve yönetim yapısını açıklar.	1	1	0	100
Türklerin Anadolu'ya yerleşmeye başlaması ile Türkiye Selçuklu Devleti'nin yıkılışı arasındaki süreçte meydana gelen	1	0	1	0
Millî Mücadele sonucunda kazanılan diplomatik başarıları ülkemizin bağımsızlığı açısından değerlendirir.	2	2	0	100
1453-1683 yılları arasında Osmanlı Devleti'nde gerçekleşen önemli isyanların neden ve sonuçlarını müzakere eder	1	1	0	100
Coğrafya-1	1	1	0	100
Bilgileri haritalara aktarmada kullanılan yöntem ve teknikleri açıklar.	1	1	0	100
Yeryüzündeki farklı iklim tiplerinin özellikleri ve dağılımları hakkında çıkarımlarda bulunur.	1	0	1	0
Nüfus piramitlerinden hareketle nüfusun yapısıyla ilgili çıkarımlarda bulunur.	1	1	0	100
Dünyadaki farklı bölge örneklerini, özellikleri ve bölge belirlemede kullanılan kriterler açısından değerlendirir.	1	0	1	0
Afetlerin oluşum nedenlerini ve özelliklerini açıklar.	1	1	0	100
Felsefe	1	1	0	100
Bilgi felsefesinin konusunu ve problemlerini açıklar.	1	1	0	100
MS 2. yüzyıl-MS 15. yüzyıl felsefesini hazırlayan düşünce ortamını açıklar.	1	1	0	100
Ahlak felsefesinin konusunu, kavramlarını ve problemlerini muhakeme edebilme	1	1	0	100
KAZANIM BELİRTİLMEMİŞ	2	2	0	100
Din Kül. ve Ahl. Bil.	1	1	0	100
Hz. Muhammed'in (sav) beşeri ve peygamberlik yönünü özetleyebilme	1	0	1	0
Allah'ın varlığı ve birliği konusunda akli ve nakli delilleri analiz eder.	1	1	0	100
Kur'an'ı Kerim'de geçen bazı kavramları yorumlar.	1	1	0	100
Dini yorum farklılıklarının ortaya çıkış sebeplerini sentezleyebilme	1	1	0	100
Hz. Muhammed'in örnek şahsiyetini tanıtır.	1	1	0	100
Felsefe (Seçmeli)	1	1	0	100
Varlık felsefesinin konusunu ve problemlerini açıklar.	1	0	0	0
18. yüzyıl -19. yüzyıl felsefesini hazırlayan düşünce ortamını açıklar.	1	0	0	0
Siyaset felsefesinin konusunu, kavramlarını ve problemlerini muhakeme edebilme	1	0	0	0
KAZANIM BELİRTİLMEMİŞ	2	0	0	0
TYT Matematik	S	D	Y	B%
Matematik-1	30	2	4	7
KAZANIM BELİRTİLMEMİŞ				
Geometri	10	1	0	10
KAZANIM BELİRTİLMEMİŞ				
TYT Fen	S	D	Y	B%
Fizik	7	0	0	0
Fiziksel nicelikleri sınıflandırır.	1	0	0	0
Durgun akışkanlarda cisimlere etki eden kaldırma kuvvetinin basınç kuvveti farkından kaynaklandığını açıklar.	1	0	0	0
Titreşim, dalga hareketi, dalga boyu, periyot, frekans, hız ve genlik kavramlarını açıklar.	1	0	0	0
Işık şiddeti, ışık akısı ve aydınlanma şiddeti kavramları arasında ilişki kurar.	1	0	0	0
KAZANIM BELİRTİLMEMİŞ	3	0	0	0
Kimya	7	0	0	0
Sıvılarda viskoziteyi etkileyen faktörleri açıklar.	1	0	0	0
Çözünmüş madde oranını belirten ifadeleri yorumlar.	1	0	0	0
KAZANIM BELİRTİLMEMİŞ	5	0	0	0
Biyoloji	6	2	0	100
Canlıların yapısını oluşturan organik ve inorganik bileşikleri açıklar.	1	0	0	0
Hücre zarından madde geçişine ilişkin kontrollü bir deney yapar.	1	0	0	0
Canlıların sınıflandırılmasında kullanılan âlemleri ve bu âlemlerin genel özelliklerini açıklar.	1	1	0	100
Canlılardaki beslenme şekillerini örneklerle açıklar.	1	0	0	0
Kalıtımın genel esaslarını açıklar.	1	1	0	100
KAZANIM BELİRTİLMEMİŞ	1	0	0	0

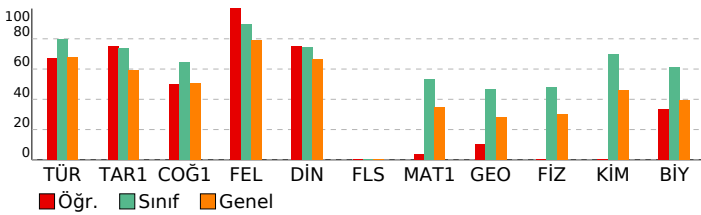

# SONUÇ BELGESİ

İSTANBUL / BEYLİKDÜZÜ / DÜNYA ETÜT MERKEZİ

Öğrenci	Numara	Sınıf
ZÜMRA YAŞLAK	0	12-XX

Puan Türü	Puan	Genel Ortalama	Dereceler				
TYT	408,416	322,390	Snf	Kurum	İlçe	İl	Genel

Katılımlar:	128	150	675	17016	189687
-------------	-----	-----	-----	-------	--------

Ders	Soru	Doğru	Yanlış	Net	Başarı %	Sınıf Ort.	Kurum Ort.	Genel Ort.
Türkçe	40	38	2	37,50	94	31,96	31,96	27,20
Tarih-1	5	5	0	5,00	100	3,69	3,76	2,95
Coğrafya-1	5	3	1	2,75	55	3,21	3,26	2,52
Felsefe	5	4	1	3,75	75	4,49	4,47	3,94
Din Kül. ve Ahl. Bil.	5	4	1	3,75	75	3,71	3,74	3,31
Felsefe (Seçmeli)	5	0	0	0,00	0	0,00	0,00	0,01
TYT Sosyal	20	16	3	15,25	76	15,10	15,23	12,72
Matematik-1	30	17	1	16,75	56	16,06	16,26	10,35
Geometri	10	7	0	7,00	70	4,63	4,69	2,82
TYT Matematik	40	24	1	23,75	59	20,70	20,94	13,17
Fizik	7	3	3	2,25	32	3,34	3,48	2,09
Kimya	7	7	0	7,00	100	4,86	4,86	3,21
Biyoloji	6	4	2	3,50	58	3,66	3,71	2,38
TYT Fen	20	14	5	12,75	64	11,87	12,05	7,68
Toplam:	120	92	11	89,25	74	79,62	80,18	60,77

Soru No 1234567890123456789012345678901234567890

TYT Türkçe CECEADABEBDBDAACDCCEBEACABADADCBDDCCADCEE

Cevap Anahtarı B CECEADABEBDBDAACDCCEBEADABADADCBDDCCBDCEE

TYT Sosyal EDBACBAE aEAbDBCeECD

Cevap Anahtarı B EDBACBAEDCEACDBCCEDDECCA

TYT Matematik BEBACECAE DC ECDB A A a ECDBA B E

Cevap Anahtarı B DBEACECAEEDCEECDBDAECABBBCDDEECDBAABCDE

TYT Fen AdEaDdDCBAbDDbCCCEb

Cevap Anahtarı B CABECDBDCBAbDDbCCCE

# ÜÇDÖRTBEŞ TYT TÜRKİYE GENELİ SON PROVA MAYIS 2026

## DERSLERE GÖRE ANALİZ

TYT Türkçe

Türkçe S D Y B%  
KAZANIM BELİRTİLMEMİŞ 40 38 2 95

TYT Sosyal

Tarih-1 S D Y B%  
İlk ve Orta Çağlarda İÇ Asya'daki Türk siyasi teşekküllerinin güç ve yönetim yapısını açıklar. 1 1 0 100  
Türklerin Anadolu'ya yerleşmeye başlaması ile Türkiye Selçuklu Devleti'nin yıkılışı arasındaki süreçte meydana gelen 1 1 0 100  
Millî Mücadele sonucunda kazanılan diplomatik başarıları ülkemizin bağımsızlığı açısından değerlendirir. 2 2 0 100  
1453-1683 yılları arasında Osmanlı Devleti'nde gerçekleşen önemli olayların neden ve sonuçlarını müzakere eder. 1 1 0 100

Coğrafya-1 S D Y B%  
Bilgi haritalara aktarmada kullanılan yöntem ve teknikleri açıklar. 1 1 0 100  
Yeryüzündeki farklı iklim tiplerinin özellikleri ve dağılışı hakkında çıkarımlarda bulunur. 1 0 0 0  
Nüfus piramitlerinden hareketle nüfusun yapısıyla ilgili çıkarımlarda bulunur. 1 0 1 0  
Dünyadaki farklı bölge örneklerini, özellikleri ve bölge belirlemede kullanılan kriterler açısından değerlendirir. 1 1 0 100  
Atetlerin oluşum nedenlerini ve özelliklerini açıklar. 1 1 0 100

Felsefe S D Y B%  
Bilgi felsefesinin konusunu ve problemlerini açıklar. 1 0 1 0  
MS 2. yüzyıl-MS 15. yüzyıl felsefesini hazırlayan düşünce ortamını açıklar. 1 1 0 100  
Ahlak felsefesinin konusunu, kavramlarını ve problemlerini muhakeme edebilme 1 1 0 100  
KAZANIM BELİRTİLMEMİŞ 2 2 0 100

Din Kül. ve Ahl. Bil. S D Y B%  
Hz. Muhammed'in (sav) beşeri ve peygamberlik yönünü özetleyebilme 1 0 1 0  
Allah'ın varlığı ve birliği konusunda akli ve nakli delilleri analiz eder. 1 1 0 100  
Kur'an'ı Kerim'de geçen bazı kavramları yorumlar. 1 1 0 100  
Dini yorum farklılıklarının ortaya çıkış sebeplerini sentezleyebilme 1 1 0 100  
Hz. Muhammed'in örnek şahsiyetini tanıtır. 1 1 0 100

Felsefe (Seçmeli) S D Y B%  
Varlık felsefesinin konusunu ve problemlerini açıklar. 1 0 0 0  
18. yüzyıl -19. yüzyıl felsefesini hazırlayan düşünce ortamını açıklar. 1 0 0 0  
Siyaset felsefesinin konusunu, kavramlarını ve problemlerini muhakeme edebilme 1 0 0 0  
KAZANIM BELİRTİLMEMİŞ 2 0 0 0

TYT Matematik

Matematik-1 S D Y B%  
KAZANIM BELİRTİLMEMİŞ 30 17 1 57

Geometri S D Y B%  
KAZANIM BELİRTİLMEMİŞ 10 7 0 70

TYT Fen

Fizik S D Y B%  
Fiziksel nicelikleri sınıflandırır. 1 0 1 0  
Durgun akışkanlarda cisimlere etki eden kaldırma kuvvetinin basınç kuvveti farkından kaynaklandığını açıklar. 1 0 0 0  
Titreşim, dalga hareketi, dalga boyu, periyot, frekans, hız ve genlik kavramlarını açıklar. 1 0 1 0  
Işık şiddeti, ışık akısı ve aydınlanma şiddeti kavramları arasında ilişki kurar. 1 0 1 0  
KAZANIM BELİRTİLMEMİŞ 3 3 0 100

Kimya S D Y B%  
Sıvılarda viskoziteyi etkileyen faktörleri açıklar. 1 1 0 100  
Çözünmüş madde oranını belirten ifadeleri yorumlar. 1 1 0 100  
KAZANIM BELİRTİLMEMİŞ 5 5 0 100

Biyoloji S D Y B%  
Canlıların yapısını oluşturan organik ve inorganik bileşiklerini açıklar. 1 1 0 100  
Hücre zarından madde geçişine ilişkin kontrollü bir deney yapar. 1 1 0 100  
Canlıların sınıflandırılmasında kullanılan âlemleri ve bu âlemlerin genel özelliklerini açıklar. 1 0 1 0  
Canlılardaki beslenme şekillerini örneklerle açıklar. 1 0 1 0  
Kalıtımın genel esaslarını açıklar. 1 1 0 100  
KAZANIM BELİRTİLMEMİŞ 1 1 0 100

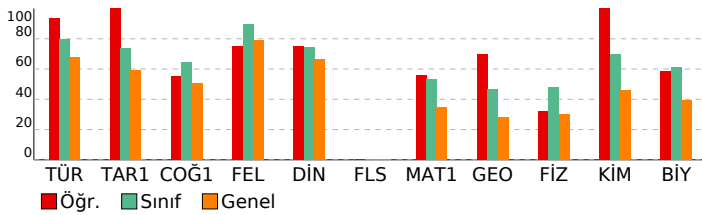

# SONUÇ BELGESİ

İSTANBUL / BEYLİKDÜZÜ / DÜNYA ETÜT MERKEZİ

# ÜÇDÖRTBEŞ TYT TÜRKİYE GENELİ SON PROVA MAYIS 2026

DERSLERE GÖRE ANALİZ

Öğrenci	Numara	Sınıf
ARGEŞ ÖZDEMİR	0	Mezun-XX

Puan Türü	Puan	Genel Ortalama	Dereceler				
			Snf	Kurum	İlçe	İl	Genel
TYT	▲ 420,444	322,390	6	38	92	2119	22199
Katılımlar:			21	150	675	17016	189687

Ders	Soru	Doğru	Yanlış	Net	Başarı %	Sınıf Ort.	Kurum Ort.	Genel Ort.
Türkçe	40	33	7	31,25	78	▼ 31,77	▼ 31,96	▲ 27,20
Tarih-1	5	4	1	3,75	75	▼ 4,18	▼ 3,76	▲ 2,95
Coğrafya-1	5	4	1	3,75	75	▲ 3,54	▲ 3,26	▲ 2,52
Felsefe	5	5	0	5,00	100	▲ 4,36	▲ 4,47	▲ 3,94
Din Kül. ve Ahl. Bil.	5	3	2	2,50	50	▼ 3,94	▼ 3,74	▼ 3,31
Felsefe (Seçmeli)	5	0	0	0,00	0	◆ 0,00	◆ 0,00	▼ 0,01
TYT Sosyal	20	16	4	15,00	75	▼ 16,01	▼ 15,23	▲ 12,72
Matematik-1	30	27	3	26,25	88	▲ 17,02	▲ 16,26	▲ 10,35
Geometri	10	7	0	7,00	70	▲ 4,82	▲ 4,69	▲ 2,82
TYT Matematik	40	34	3	33,25	83	▲ 21,85	▲ 20,94	▲ 13,17
Fizik	7	3	4	2,00	29	▼ 4,27	▼ 3,48	▼ 2,09
Kimya	7	7	0	7,00	100	▲ 4,79	▲ 4,86	▲ 3,21
Biyoloji	6	5	1	4,75	79	▲ 3,98	▲ 3,71	▲ 2,38
TYT Fen	20	15	5	13,75	69	▲ 13,04	▲ 12,05	▲ 7,68
<b>Toplam:</b>	<b>120</b>	<b>98</b>	<b>19</b>	<b>93,25</b>	<b>78</b>	<b>▲ 82,67</b>	<b>▲ 80,18</b>	<b>▲ 60,77</b>

Soru No	1234567890123456789012345678901234567890
TYT Türkçe	CEbEdDcDcEdDBaAACDCCBEADABbcADCBBDDCCBDCEE
Cevap Anahtarı	B CECEADABEBDBDAACDCCBEADABADADCBBDDCCBDCEE
TYT Sosyal	EDBcCBeEDCEACDBdCECb
Cevap Anahtarı	B EDBACBAEDCEACDBCCEDDECCA
TYT Matematik	DBEBACEAECDCaECDBDAbCABBBCDDbECDBA BC
Cevap Anahtarı	B DBEBACEAECDCEECDBDAECABBBCDDEECDBAABCDE
TYT Fen	eAdEdDcDCBABBDDDCCEc
Cevap Anahtarı	B CABECDBDCBABBDDDCCEE

TYT Türkçe	S	D	Y	B%
Türkçe				
KAZANIM BELİRTİLMEMİŞ	40	33	7	83
TYT Sosyal	S	D	Y	B%
Tarih-1				
İlk ve Orta Çağlarda İÇ Asya'daki Türk siyasi teşekküllerinin güç ve yönetim yapısını açıklar.	1	1	0	100
Türklerin Anadolu'ya yerleşmeye başlaması ile Türkiye Selçuklu Devleti'nin yıkılışı arasındaki süreçte meydana gelen	1	0	1	0
Millî Mücadele sonucunda kazanılan diplomatik başarıları ülkemizin bağımsızlığı açısından değerlendirir.	2	2	0	100
1453-1683 yılları arasında Osmanlı Devleti'nde gerçekleşen önemli isyanların neden ve sonuçlarını müzakere eder	1	1	0	100
Coğrafya-1				
Bilgileri haritalara aktarmada kullanılan yöntem ve teknikleri açıklar.	1	1	0	100
Yeryüzündeki farklı iklim tiplerinin özellikleri ve dağılışı hakkında çıkarımlarda bulunur.	1	1	0	100
Nüfus piramitlerinden hareketle nüfusun yapısıyla ilgili çıkarımlarda bulunur.	1	1	0	100
Dünyadaki farklı bölge örneklerini, özellikleri ve bölge belirlemede kullanılan kriterler açısından değerlendirir.	1	0	1	0
Afetlerin oluşum nedenlerini ve özelliklerini açıklar.	1	1	0	100
Felsefe				
Bilgi felsefesinin konusunu ve problemlerini açıklar.	1	1	0	100
MS 2. yüzyıl-MS 15. yüzyıl felsefesini hazırlayan düşünce ortamını açıklar.	1	1	0	100
Ahlak felsefesinin konusunu, kavramlarını ve problemlerini muhakeme edebilme	1	1	0	100
KAZANIM BELİRTİLMEMİŞ	2	2	0	100
Din Kül. ve Ahl. Bil.				
Hz. Muhammed'in (sav) beşeri ve peygamberlik yönünü özetleyebilme	1	1	0	100
Allah'ın varlığı ve birliği konusunda akli ve nakli delilleri analiz eder.	1	1	0	100
Kur'an'ı Kerim'de geçen bazı kavramları yorumlar.	1	0	1	0
Dini yorum farklılıklarının ortaya çıkış sebeplerini sentezleyebilme	1	0	1	0
Hz. Muhammed'in örnek şahsiyetini tanıtır.	1	1	0	100
Felsefe (Seçmeli)				
Varlık felsefesinin konusunu ve problemlerini açıklar.	1	0	0	0
18. yüzyıl -19. yüzyıl felsefesini hazırlayan düşünce ortamını açıklar.	1	0	0	0
Siyaset felsefesinin konusunu, kavramlarını ve problemlerini muhakeme edebilme	1	0	0	0
KAZANIM BELİRTİLMEMİŞ	2	0	0	0

TYT Matematik	S	D	Y	B%
Matematik-1				
KAZANIM BELİRTİLMEMİŞ	30	27	3	90
Geometri				
KAZANIM BELİRTİLMEMİŞ	10	7	0	70
TYT Fen	S	D	Y	B%
Fizik				
Fiziksel nicelikleri sınıflandırır.	1	0	1	0
Durgun akışkanlarda cisimlere etki eden kaldırma kuvvetinin basınç kuvveti farkından kaynaklandığını açıklar.	1	0	1	0
Titreşim, dalga hareketi, dalga boyu, periyot, frekans, hız ve genlik kavramlarını açıklar.	1	0	1	0
Işık şiddeti, ışık akısı ve aydınlanma şiddeti kavramları arasında ilişki kurar.	1	0	1	0
KAZANIM BELİRTİLMEMİŞ	3	3	0	100
Kimya				
Sıvılarda viskoziteyi etkileyen faktörleri açıklar.	1	1	0	100
Çözünmüş madde oranını belirten ifadeleri yorumlar.	1	1	0	100
KAZANIM BELİRTİLMEMİŞ	5	5	0	100
Biyoloji				
Canlıların yapısını oluşturan organik ve inorganik bileşikleri açıklar.	1	1	0	100
Hücre zarından madde geçişine ilişkin kontrollü bir deney yapar.	1	1	0	100
Canlıların sınıflandırılmasında kullanılan âlemleri ve bu âlemlerin genel özelliklerini açıklar.	1	1	0	100
Canlılardaki beslenme şekillerini örneklerle açıklar.	1	0	1	0
Kalıtımın genel esaslarını açıklar.	1	1	0	100
KAZANIM BELİRTİLMEMİŞ	1	1	0	100

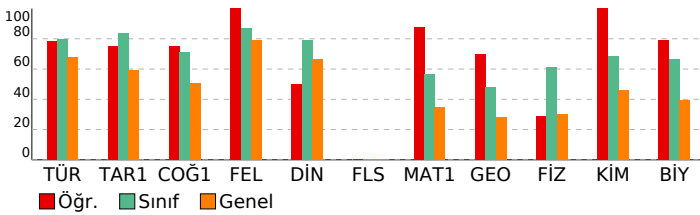

# SONUÇ BELGESİ

İSTANBUL / BEYLİKDÜZÜ / DÜNYA ETÜT MERKEZİ

Öğrenci	Numara	Sınıf
AYHAN GENÇ	0	Mezun-XX

Puan Türü	Puan	Genel Ortalama	Dereceler				
			Snf	Kurum	İlçe	İl	Genel
TYT	▲ 441,422	322,390	4	21	47	1072	11028

Katılımlar:	21	150	675	17016	189687
-------------	----	-----	-----	-------	--------

Ders	Soru	Doğru	Yanlış	Net	Başarı %	Sınıf Ort.	Kurum Ort.	Genel Ort.
Türkçe	40	37	3	36,25	91	▲ 31,77	▲ 31,96	▲ 27,20
Tarih-1	5	5	0	5,00	100	▲ 4,18	▲ 3,76	▲ 2,95
Coğrafya-1	5	4	1	3,75	75	▲ 3,54	▲ 3,26	▲ 2,52
Felsefe	5	5	0	5,00	100	▲ 4,36	▲ 4,47	▲ 3,94
Din Kül. ve Ahl. Bil.	5	4	1	3,75	75	▼ 3,94	▲ 3,74	▲ 3,31
Felsefe (Seçmeli)	5	0	0	0,00	0	◆ 0,00	◆ 0,00	▼ 0,01
TYT Sosyal	20	18	2	17,50	88	▲ 16,01	▲ 15,23	▲ 12,72
Matematik-1	30	24	6	22,50	75	▲ 17,02	▲ 16,26	▲ 10,35
Geometri	10	8	1	7,75	78	▲ 4,82	▲ 4,69	▲ 2,82
TYT Matematik	40	32	7	30,25	76	▲ 21,85	▲ 20,94	▲ 13,17
Fizik	7	5	2	4,50	64	▲ 4,27	▲ 3,48	▲ 2,09
Kimya	7	7	0	7,00	100	▲ 4,79	▲ 4,86	▲ 3,21
Biyoloji	6	5	1	4,75	79	▲ 3,98	▲ 3,71	▲ 2,38
TYT Fen	20	17	3	16,25	81	▲ 13,04	▲ 12,05	▲ 7,68
<b>Toplam:</b>	<b>120</b>	<b>104</b>	<b>15</b>	<b>100,25</b>	<b>84</b>	<b>▲ 82,67</b>	<b>▲ 80,18</b>	<b>▲ 60,77</b>

Soru No: 1234567890123456789012345678901234567890

TYT Türkçe	CECEDDABDBEAABDCCCDADBECAAAADCBDDCCCBcEDC
Cevap Anahtarı	A CECEDDABDBEAABDCCCDADBECAAAADCBDDCCCBcEDC

TYT Sosyal	BAEDCBDCACaEBCDCECeC
Cevap Anahtarı	A BAEDCBDCACaEBCDCECeC

TYT Matematik	DBEABCAEdCDCEECDCEBEdgBbdeCBDDbCEBDeACBE
Cevap Anahtarı	A DBEABCAEECDCEECDCEBEdgBbdeCBDDbCEBDeACBE

TYT Fen	dCADECcCDBDBADBCDEbC
Cevap Anahtarı	A BCADECBDBADBCDEbC

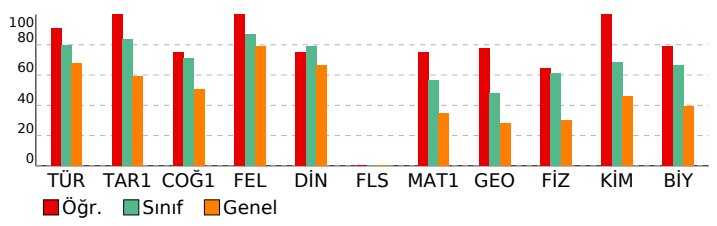

# ÜÇDÖRTBEŞ TYT TÜRKİYE GENELİ SON PROVA MAYIS 2026

## DERSLERE GÖRE ANALİZ

TYT Türkçe	S D Y B%
Türkçe	1 1 0 100
KAZANIM BELİRTİLMEMİŞ	40 37 3 93

TYT Sosyal	S D Y B%
Tarih-1	1 1 0 100
İlk ve Orta Çağlarda İÇ Asya'daki Türk siyasi teşekküllerinin güç ve yönetim yapısını açıklar.	1 1 0 100
Türklerin Anadolu'ya yerleşmeye başlaması ile Türkiye Selçuklu Devleti'nin yıkılışı arasındaki süreç meydana geldi	1 1 0 100
Millî Mücadele sonucunda kazanılan diplomatik başarıları ülkemizin bağımsızlığı açısından değerlendirir.	2 2 0 100
1453-1683 yılları arasında Osmanlı Devleti'nde gerçekleşen önemli isyanların neden ve sonuçlarını müzakere edeb	1 1 0 100

Coğrafya-1	S D Y B%
Bilgileri haritalara aktarmada kullanılan yöntem ve teknikleri açıklar.	1 1 0 100
Yeryüzündeki farklı iklim tiplerinin özellikleri ve dağılışı hakkında çıkarımlarda bulunur.	1 1 0 100
Nüfus piramitlerinden hareketle nüfusun yapısıyla ilgili çıkarımlarda bulunur.	1 1 0 100
Dünyadaki farklı bölge örneklerini, özellikleri ve bölge belirlemede kullanılan kriterler açısından değerlendirir.	1 1 0 100
Afetlerin oluşum nedenlerini ve özelliklerini açıklar.	1 0 1 0

Felsefe	S D Y B%
Bilgi felsefesinin konusunu ve problemlerini açıklar.	1 1 0 100
MS 2. yüzyıl-MS 15. yüzyıl felsefesini hazırlayan düşünce ortamını açıklar.	1 1 0 100
Ahlak felsefesinin konusunu, kavramlarını ve problemlerini muhakeme edebilme	1 1 0 100
KAZANIM BELİRTİLMEMİŞ	2 2 0 100

Din Kül. ve Ahl. Bil.	S D Y B%
Hiz. Muhammed'in (sav) beşeri ve peygamberlik yönünü özetleyebilme	1 1 0 100
Allah'ın varlığı ve birliği konusunda akli ve nakli delilleri analiz eder.	1 1 0 100
Kur'an'ı Kerim'de geçen bazı kavramları yorumlar.	1 1 0 100
Dini yorum farklılıklarının ortaya çıkış sebeplerini sentezleyebilme	1 0 1 0
Hiz. Muhammed'in örnek şahsiyetini tanıtır.	1 1 0 100

Felsefe (Seçmeli)	S D Y B%
Varlık felsefesinin konusunu ve problemlerini açıklar.	1 0 0 0
18. yüzyıl -19. yüzyıl felsefesini hazırlayan düşünce ortamını açıklar.	1 0 0 0
Siyaset felsefesinin konusunu, kavramlarını ve problemlerini muhakeme edebilme	1 0 0 0
KAZANIM BELİRTİLMEMİŞ	2 0 0 0

TYT Matematik	S D Y B%
Matematik-1	30 24 6 80
KAZANIM BELİRTİLMEMİŞ	30 24 6 80

Geometri	S D Y B%
KAZANIM BELİRTİLMEMİŞ	10 8 1 80

TYT Fen	S D Y B%
Fizik	1 0 1 0
Fiziksel nicelikleri sınıflandırır.	1 1 0 100
Durgun akışkanlarda cisimlere etki eden kaldırma kuvvetinin basınç kuvveti farkından kaynaklandığını açıklar.	1 1 0 100
Titreşim, dalga hareketi, dalga boyu, periyot, frekans, hız ve genlik kavramlarını açıklar.	1 1 0 100
Işık şiddeti, ışık akısı ve aydınlanma şiddeti kavramları arasında ilişki kurar.	1 0 1 0
KAZANIM BELİRTİLMEMİŞ	3 3 0 100

Kimya	S D Y B%
Sıvılarda viskoziteyi etkileyen faktörleri açıklar.	1 1 0 100
Çözünmüş madde oranını belirten ifadeleri yorumlar.	1 1 0 100
KAZANIM BELİRTİLMEMİŞ	5 5 0 100

Biyoloji	S D Y B%
Canlıların yapısını oluşturan organik ve inorganik bileşikleri açıklar.	1 1 0 100
Hücre zarından madde geçişine ilişkin kontrollü bir deney yapar.	1 1 0 100
Canlıların sınıflandırılmasında kullanılan âlemleri ve bu âlemlerin genel özelliklerini açıklar.	1 1 0 100
Canlılardaki beslenme şekillerini örneklerle açıklar.	1 0 1 0
Kalıtımın genel esaslarını açıklar.	1 1 0 100
KAZANIM BELİRTİLMEMİŞ	1 1 0 100

**SONUÇ BELGESİ**

**İSTANBUL / BEYLİKDÜZÜ / DÜNYA ETÜT MERKEZİ**

**ÜÇDÖRTBEŞ TYT TÜRKİYE GENELİ SON PROVA MAYIS 2026**

**DERSLERE GÖRE ANALİZ**

Öğrenci	Numara	Sınıf
AYSU AZRA ÇALIK	0	Mezun-XX

Puan Türü	Puan	Genel Ortalama	Dereceler				
			Snf	Kurum	İlçe	İl	Genel
TYT	▲ 393,456	322,390	9	63	172	3747	40421
Katılımlar:			21	150	675	17016	189687

Ders	Soru	Doğru	Yanlış	Net	Başarı %	Sınıf Ort.	Kurum Ort.	Genel Ort.
Türkçe	40	33	7	31,25	78	▼ 31,77	▼ 31,96	▲ 27,20
Tarih-1	5	4	0	4,00	80	▼ 4,18	▲ 3,76	▲ 2,95
Coğrafya-1	5	4	1	3,75	75	▲ 3,54	▲ 3,26	▲ 2,52
Felsefe	5	5	0	5,00	100	▲ 4,36	▲ 4,47	▲ 3,94
Din Kül. ve Ahl. Bil.	5	4	1	3,75	75	▼ 3,94	▲ 3,74	▲ 3,31
Felsefe (Seçmeli)	5	0	0	0,00	0	◆ 0,00	◆ 0,00	▼ 0,01
TYT Sosyal	20	17	2	16,50	83	▲ 16,01	▲ 15,23	▲ 12,72
Matematik-1	30	17	3	16,25	54	▼ 17,02	▼ 16,26	▲ 10,35
Geometri	10	6	0	6,00	60	▲ 4,82	▲ 4,69	▲ 2,82
TYT Matematik	40	23	3	22,25	56	▲ 21,85	▲ 20,94	▲ 13,17
Fizik	7	5	1	4,75	68	▲ 4,27	▲ 3,48	▲ 2,09
Kimya	7	7	0	7,00	100	▲ 4,79	▲ 4,86	▲ 3,21
Biyoloji	6	3	3	2,25	38	▼ 3,98	▼ 3,71	▼ 2,38
TYT Fen	20	15	4	14,00	70	▲ 13,04	▲ 12,05	▲ 7,68
<b>Toplam:</b>	<b>120</b>	<b>88</b>	<b>16</b>	<b>84,00</b>	<b>70</b>	<b>▲ 82,67</b>	<b>▲ 80,18</b>	<b>▲ 60,77</b>

Soru No	1234567890123456789012345678901234567890
TYT Türkçe	CECEDADBEacBDAACDCbBEAbcBbcADCBBDDCCBDCEE
Cevap Anahtarı	B
TYT Sosyal	E BACBAEdeEACDBCaECD
Cevap Anahtarı	B
TYT Matematik	bbEB C CAE DCaECD DA AeB D ECDBAA
Cevap Anahtarı	B
TYT Fen	CAde DBDCBAbDDbCcde
Cevap Anahtarı	B

TYT Türkçe	S	D	Y	B%
Türkçe	40	33	7	83
KAZANIM BELİRTİLMEMİŞ				
TYT Sosyal	S	D	Y	B%
Tarih-1	1	1	0	100
İlk ve Orta Çağlarda İÇ Asya'daki Türk siyasi teşekküllerinin güç ve yönetim yapısını açıklar.	1	1	0	100
Türklerin Anadolu'ya yerleşmeye başlaması ile Türkiye Selçuklu Devleti'nin yıkılışı arasındaki süreçte meydana gelen	1	1	0	100
Millî Mücadele sonucunda kazanılan diplomatik başarıları ülkemizin bağımsızlığı açısından değerlendirir.	2	1	0	50
1453-1683 yılları arasında Osmanlı Devleti'nde gerçekleşen önemli isyanların neden ve sonuçlarını müzakere edeb	1	1	0	100
Coğrafya-1	S	D	Y	B%
Bilgileri haritalara aktarmada kullanılan yöntem ve teknikleri açıklar.	1	1	0	100
Yeryüzündeki farklı iklim tiplerinin özellikleri ve dağılımı hakkında çıkarımlarda bulunur.	1	1	0	100
Nüfus piramitlerinden hareketle nüfusun yapısıyla ilgili çıkarımlarda bulunur.	1	0	1	0
Dünyadaki farklı bölge örneklerini, özellikleri ve bölge belirlemede kullanılan kriterler açısından değerlendirir.	1	1	0	100
Afetlerin oluşum nedenlerini ve özelliklerini açıklar.	1	1	0	100
Felsefe	S	D	Y	B%
Bilgi felsefesinin konusunu ve problemlerini açıklar.	1	1	0	100
MS 2. yüzyıl-MS 15. yüzyıl felsefesini hazırlayan düşünce ortamını açıklar.	1	1	0	100
Ahlak felsefesinin konusunu, kavramlarını ve problemlerini muhakeme edebilme	1	1	0	100
KAZANIM BELİRTİLMEMİŞ	2	2	0	100
Din Kül. ve Ahl. Bil.	S	D	Y	B%
Hız, Muhammed'in (sav) beşeri ve peygamberlik yönünü özetleyebilme	1	0	1	0
Allah'ın varlığı ve birliği konusunda akli ve nakli delilleri analiz eder.	1	1	0	100
Kur'an'ı Kerim'de geçen bazı kavramları yorumlar.	1	1	0	100
Dini yorum farklılıklarının ortaya çıkış sebeplerini sentezleyebilme	1	1	0	100
Hız, Muhammed'in örnek şahsiyetini tanıtır.	1	1	0	100
Felsefe (Seçmeli)	S	D	Y	B%
Varlık felsefesinin konusunu ve problemlerini açıklar.	1	0	0	0
18. yüzyıl -19. yüzyıl felsefesini hazırlayan düşünce ortamını açıklar.	1	0	0	0
Siyaset felsefesinin konusunu, kavramlarını ve problemlerini muhakeme edebilme	1	0	0	0
KAZANIM BELİRTİLMEMİŞ	2	0	0	0
TYT Matematik	S	D	Y	B%
Matematik-1	30	17	3	57
KAZANIM BELİRTİLMEMİŞ				
Geometri	S	D	Y	B%
KAZANIM BELİRTİLMEMİŞ	10	6	0	60
TYT Fen	S	D	Y	B%
Fizik	7	5	1	71
Fiziksel nicelikleri sınıflandırır.	1	0	1	0
Durgun akışkanlarda cisimlere etki eden kaldırma kuvvetinin basınç kuvveti farkından kaynaklandığını açıklar.	1	1	0	100
Titreşim, dalga hareketi, dalga boyu, periyot, frekans, hız ve genlik kavramlarını açıklar.	1	0	0	0
Işık şiddeti, ışık akısı ve aydınlanma şiddeti kavramları arasında ilişki kurar.	1	1	0	100
KAZANIM BELİRTİLMEMİŞ	3	3	0	100
Kimya	S	D	Y	B%
Sıvılarda viskoziteyi etkileyen faktörleri açıklar.	1	1	0	100
Çözünmüş madde oranını belirten ifadeleri yorumlar.	1	1	0	100
KAZANIM BELİRTİLMEMİŞ	5	5	0	100
Biyoloji	S	D	Y	B%
Canlıların yapısını oluşturan organik ve inorganik bileşikleri açıklar.	1	1	0	100
Hücre zarından madde geçişine ilişkin kontrollü bir deney yapar.	1	1	0	100
Canlıların sınıflandırılmasında kullanılan âlemleri ve bu âlemlerin genel özelliklerini açıklar.	1	0	1	0
Canlılardaki beslenme şekillerini örneklerle açıklar.	1	1	0	100
Kalıtımın genel esaslarını açıklar.	1	0	1	0
KAZANIM BELİRTİLMEMİŞ	1	0	1	0

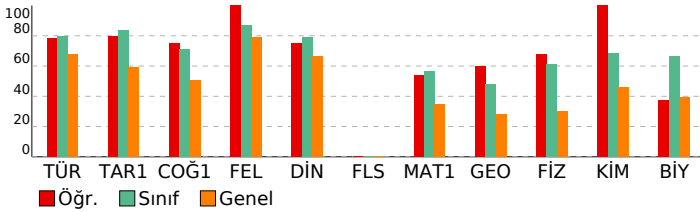

# SONUÇ BELGESİ

İSTANBUL / BEYLİKDÜZÜ / DÜNYA ETÜT MERKEZİ

# ÜÇDÖRTBEŞ TYT TÜRKİYE GENELİ SON PROVA MAYIS 2026

DERSLERE GÖRE ANALİZ

Öğrenci	Numara	Sınıf
BATUR	0	Mezun-XX

TYT Türkçe			
Türkçe	S	D	Y B%
KAZANIM BELİRTİLMEMİŞ	40	35	5 88

Puan Türü	Puan	Genel Ortalama	Dereceler				
			Snf	Kurum	İlçe	İl	Genel
TYT	▲ 368,176	322,390	17	99	279	5590	59476
Katılımlar:			21	150	675	17016	189687

TYT Sosyal			
Tarih-1	S	D	Y B%
İlk ve Orta Çağlarda İÇ Asya'daki Türk siyasi teşekküllerinin güç ve yönetim yapısını açıklar.	1	1	0 100
Türklerin Anadolu'ya yerleşmeye başlaması ile Türkiye Selçuklu Devleti'nin yıkılışı arasındaki süreçte meydana gelen	1	1	0 100
Millî Mücadele sonucunda kazanılan diplomatik başarıları ülkemizin bağımsızlığı açısından değerlendirir.	2	2	0 100
1453-1683 yılları arasında Osmanlı Devleti'nde gerçekleşen önemli isyanların neden ve sonuçlarını müzakere eder	1	1	0 100

Ders	Soru	Doğru	Yanlış	Net	Başarı %	Sınıf Ort.	Kurum Ort.	Genel Ort.
Türkçe	40	35	5	33,75	84	▲ 31,77	▲ 31,96	▲ 27,20
Tarih-1	5	5	0	5,00	100	▲ 4,18	▲ 3,76	▲ 2,95
Coğrafya-1	5	3	2	2,50	50	▼ 3,54	▼ 3,26	▼ 2,52
Felsefe	5	5	0	5,00	100	▲ 4,36	▲ 4,47	▲ 3,94
Din Kült. ve Ahl. Bil.	5	5	0	5,00	100	▲ 3,94	▲ 3,74	▲ 3,31
Felsefe (Seçmeli)	5	0	0	0,00	0	◆ 0,00	◆ 0,00	▼ 0,01
TYT Sosyal	20	18	2	17,50	88	▲ 16,01	▲ 15,23	▲ 12,72
Matematik-1	30	16	2	15,50	52	▼ 17,02	▼ 16,26	▲ 10,35
Geometri	10	0	0	0,00	0	▼ 4,82	▼ 4,69	▼ 2,82
TYT Matematik	40	16	2	15,50	39	▼ 21,85	▼ 20,94	▲ 13,17
Fizik	7	4	1	3,75	54	▼ 4,27	▲ 3,48	▲ 2,09
Kimya	7	2	2	1,50	21	▼ 4,79	▼ 4,86	▼ 3,21
Biyoloji	6	4	1	3,75	63	▼ 3,98	▲ 3,71	▲ 2,38
TYT Fen	20	10	4	9,00	45	▼ 13,04	▼ 12,05	▲ 7,68
<b>Toplam:</b>	<b>120</b>	<b>79</b>	<b>13</b>	<b>75,75</b>	<b>63</b>	▼ 82,67	▼ 80,18	▲ 60,77

TYT Matematik			
Matematik-1	S	D	Y B%
KAZANIM BELİRTİLMEMİŞ	30	16	2 53
Geometri			
KAZANIM BELİRTİLMEMİŞ	10	0	0 0
TYT Fen			
Fizik	S	D	Y B%
Fiziksel nicelikleri sınıflandırır.	1	1	0 100
Durgun akışkanlarda cisimlere etki eden kaldırma kuvvetinin basınç kuvveti farkından kaynaklandığını açıklar.	1	0	0 0
Titreşim, dalga hareketi, dalga boyu, periyot, frekans, hız ve genlik kavramlarını açıklar.	1	1	0 100
Işık şiddeti, ışık akısı ve aydınlanma şiddeti kavramları arasında ilişki kurar.	1	0	1 0
KAZANIM BELİRTİLMEMİŞ	3	2	0 67
Kimya			
Sıvılarda viskoziteyi etkileyen faktörleri açıklar.	1	0	0 0
Çözünmüş madde oranını belirten ifadeleri yorumlar.	1	0	1 0
KAZANIM BELİRTİLMEMİŞ	5	2	1 40
Biyoloji			
Canlıların yapısını oluşturan organik ve inorganik bileşikleri açıklar.	1	1	0 100
Hücre zarından madde geçişine ilişkin kontrollü bir deney yapar.	1	1	0 100
Canlıların sınıflandırılmasında kullanılan âlemleri ve bu âlemlerin genel özelliklerini açıklar.	1	0	1 0
Canlılardaki beslenme şekillerini örneklerle açıklar.	1	1	0 100
Kalıtımın genel esaslarını açıklar.	1	0	0 0
KAZANIM BELİRTİLMEMİŞ	1	1	0 100

Soru No	1234567890123456789012345678901234567890
TYT Türkçe	CECEDDABDBEAABDCCDeDaEBAbAeCBDDBCCaEEDC
Cevap Anahtarı	A CECEDDABDBEAABDCCDADBEBAADCBDDBCBEEEDC
TYT Sosyal	BAEDCBcaAAEAECBDCECDC
Cevap Anahtarı	A BAEDCBDAEAECBDCECDCAC
TYT Matematik	DBE BaAEED c CDC D B A C
Cevap Anahtarı	A DBEABCAEECDCEECDCBEDABCBCBDDCEBDAACBED
TYT Fen	B A ECcCD eeBCbEE
Cevap Anahtarı	A BCADECBDBDBADECDEEC

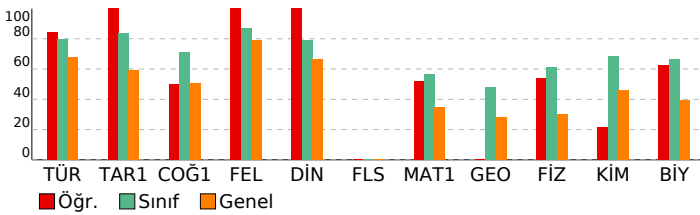

**SONUÇ BELGESİ**  
İSTANBUL / BEYLİKDÜZÜ / DÜNYA ETÜT MERKEZİ

**ÜÇDÖRTBEŞ TYT TÜRKİYE GENELİ SON PROVA MAYIS 2026**  
**DERSLERE GÖRE ANALİZ**

Öğrenci	Numara	Sınıf
BENGİSU AZAR	0	Mezun-XX

Puan Türü	Puan	Genel Ortalama	Dereceler				
			Snf	Kurum	İlçe	İl	Genel
TYT	▲ 468,029	322,390	1	5	7	268	2489
Katılımlar:			21	150	675	17016	189687

Ders	Soru	Doğru	Yanlış	Net	Başarı %	Sınıf Ort.	Kurum Ort.	Genel Ort.
Türkçe	40	37	2	36,50	91	▲ 31,77	▲ 31,96	▲ 27,20
Tarih-1	5	4	0	4,00	80	▼ 4,18	▲ 3,76	▲ 2,95
Coğrafya-1	5	5	0	5,00	100	▲ 3,54	▲ 3,26	▲ 2,52
Felsefe	5	4	1	3,75	75	▼ 4,36	▼ 4,47	▼ 3,94
Din Kül. ve Ahl. Bil.	5	5	0	5,00	100	▲ 3,94	▲ 3,74	▲ 3,31
Felsefe (Seçmeli)	5	0	0	0,00	0	◆ 0,00	◆ 0,00	▼ 0,01
TYT Sosyal	20	18	1	17,75	89	▲ 16,01	▲ 15,23	▲ 12,72
Matematik-1	30	29	1	28,75	96	▲ 17,02	▲ 16,26	▲ 10,35
Geometri	10	9	1	8,75	88	▲ 4,82	▲ 4,69	▲ 2,82
TYT Matematik	40	38	2	37,50	94	▲ 21,85	▲ 20,94	▲ 13,17
Fizik	7	7	0	7,00	100	▲ 4,27	▲ 3,48	▲ 2,09
Kimya	7	5	2	4,50	64	▼ 4,79	▼ 4,86	▲ 3,21
Biyoloji	6	6	0	6,00	100	▲ 3,98	▲ 3,71	▲ 2,38
TYT Fen	20	18	2	17,50	88	▲ 13,04	▲ 12,05	▲ 7,68
<b>Toplam:</b>	<b>120</b>	<b>111</b>	<b>7</b>	<b>109,25</b>	<b>91</b>	<b>▲ 82,67</b>	<b>▲ 80,18</b>	<b>▲ 60,77</b>

Soru No	1234567890123456789012345678901234567890
TYT Türkçe	CECEDDABDBEAABDCCDADBEBAADCB eCCBEEDC
Cevap Anahtarı	A CECEDDABDBEAABDCCDADBEBAADCBDDCCBEEDC
TYT Sosyal	BAE CBDCAEeECBDCEDC
Cevap Anahtarı	A BAEDCBDCAEAECEBDCEDCEDCAC
TYT Matematik	DBEABCAEECDCEECDCBEDABCBCBDDcEdDAACBED
Cevap Anahtarı	A DBEABCAEECDCEECDCBEDABCBCBDDCEEBDAACBED
TYT Fen	BCADECBCDcaBADBCDEEC
Cevap Anahtarı	A BCADECBCDBDBADBCDEEC

<b>TYT Türkçe</b>	<b>S D Y B%</b>
Türkçe	5 0 0 100
KAZANIM BELİRTİLMEMİŞ	40 37 2 93
<b>TYT Sosyal</b>	<b>S D Y B%</b>
<b>Tarih-1</b>	<b>S D Y B%</b>
İlk ve Orta Çağlarda İÇ Asya'daki Türk siyasi teşekküllerinin güç ve yönetim yapılarını açıklar.	1 1 0 100
Türklerin Anadolu'ya yerleşmeye başlaması ile Türkiye Selçuklu Devleti'nin yıkılışı arasındaki süreçte meydana gelen	1 1 0 100
Millî Mücadele sonucunda kazanılan diplomatik başarıları ülkemizin bağımsızlığı açısından değerlendirir.	2 1 0 50
1453-1683 yılları arasında Osmanlı Devleti'nde gerçekleşen önemli isyanların neden ve sonuçlarını müzakere eder	1 1 0 100
<b>Coğrafya-1</b>	<b>S D Y B%</b>
Bilgileri haritalara aktarmada kullanılan yöntem ve teknikleri açıklar.	1 1 0 100
Yeryüzündeki farklı iklim tiplerinin özellikleri ve dağılışı hakkında çıkarımlarda bulunur.	1 1 0 100
Nüfus piramitlerinden hareketle nüfusun yapısıyla ilgili çıkarımlarda bulunur.	1 1 0 100
Dünyadaki farklı bölge örneklerini, özellikleri ve bölge belirlemede kullanılan kriterler açısından değerlendirir.	1 1 0 100
Afetlerin oluşum nedenlerini ve özelliklerini açıklar.	1 1 0 100
<b>Felsefe</b>	<b>S D Y B%</b>
Bilgi felsefesinin konusunu ve problemlerini açıklar.	1 1 0 100
MS 2. yüzyıl-MS 15. yüzyıl felsefesini hazırlayan düşünce ortamını açıklar.	1 1 0 100
Ahlak felsefesinin konusunu, kavramlarını ve problemlerini muhakeme edebilme	1 1 0 100
KAZANIM BELİRTİLMEMİŞ	2 1 1 50
<b>Din Kül. ve Ahl. Bil.</b>	<b>S D Y B%</b>
Hız, Muhammed'in (sav) beşeri ve peygamberlik yönünü özetleyebilme	1 1 0 100
Allah'ın varlığı ve birliği konusunda akli ve nakli delilleri analiz eder.	1 1 0 100
Kur'an'ı Kerim'de geçen bazı kavramları yorumlar.	1 1 0 100
Dini yorum farklılıklarının ortaya çıkış sebeplerini sentezleyebilme	1 1 0 100
Hız, Muhammed'in örnek şahsiyetini tanıtır.	1 1 0 100
<b>Felsefe (Seçmeli)</b>	<b>S D Y B%</b>
Varlık felsefesinin konusunu ve problemlerini açıklar.	1 0 0 0
18. yüzyıl -19. yüzyıl felsefesini hazırlayan düşünce ortamını açıklar.	1 0 0 0
Siyaset felsefesinin konusunu, kavramlarını ve problemlerini muhakeme edebilme	1 0 0 0
KAZANIM BELİRTİLMEMİŞ	2 0 0 0
<b>TYT Matematik</b>	<b>S D Y B%</b>
<b>Matematik-1</b>	<b>S D Y B%</b>
KAZANIM BELİRTİLMEMİŞ	30 29 1 97
<b>Geometri</b>	<b>S D Y B%</b>
KAZANIM BELİRTİLMEMİŞ	10 9 1 90
<b>TYT Fen</b>	<b>S D Y B%</b>
<b>Fizik</b>	<b>S D Y B%</b>
Fiziksel nicelikleri sınıflandırır.	1 1 0 100
Durgun akışkanlarda cisimlere etki eden kaldırma kuvvetinin basınç kuvveti farkından kaynaklandığını açıklar.	1 1 0 100
Titreşim, dalga hareketi, dalga boyu, periyot, frekans, hız ve genlik kavramlarını açıklar.	1 1 0 100
Işık şiddeti, ışık akısı ve aydınlanma şiddeti kavramları arasında ilişki kurar.	1 1 0 100
KAZANIM BELİRTİLMEMİŞ	3 3 0 100
<b>Kimya</b>	<b>S D Y B%</b>
Sıvılarda viskoziteyi etkileyen faktörleri açıklar.	1 0 1 0
Çözünmüş madde oranını belirten ifadeleri yorumlar.	1 1 0 100
KAZANIM BELİRTİLMEMİŞ	5 4 1 80
<b>Biyoloji</b>	<b>S D Y B%</b>
Canlıların yapısını oluşturan organik ve inorganik bileşikleri açıklar.	1 1 0 100
Hücre zarından madde geçişine ilişkin kontrollü bir deney yapar.	1 1 0 100
Canlıların sınıflandırılmasında kullanılan âlemleri ve bu âlemlerin genel özelliklerini açıklar.	1 1 0 100
Canlılardaki beslenme şekillerini örneklerle açıklar.	1 1 0 100
Kalıtımın genel esaslarını açıklar.	1 1 0 100
KAZANIM BELİRTİLMEMİŞ	1 1 0 100

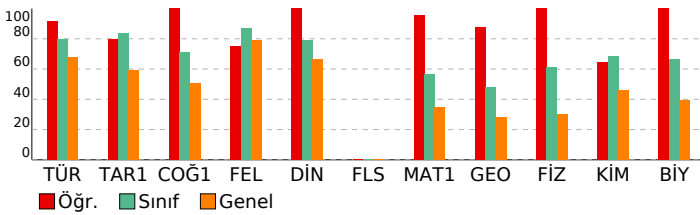

**SONUÇ BELGESİ**

**İSTANBUL / BEYLİKDÜZÜ / DÜNYA ETÜT MERKEZİ**

**ÜÇDÖRTBEŞ TYT TÜRKİYE GENELİ SON PROVA MAYIS 2026**

**DERSLERE GÖRE ANALİZ**

Öğrenci	Numara	Sınıf
EDANUR PARLAK	0	Mezun-XX

Puan Türü	Puan	Genel Ortalama	Dereceler				
			Snf	Kurum	İlçe	İl	Genel
TYT	▲ 387,692	322,390	11	72	193	4150	44601
Katılımlar:			21	150	675	17016	189687

Ders	Soru	Doğru	Yanlış	Net	Başarı %	Sınıf Ort.	Kurum Ort.	Genel Ort.
Türkçe	40	29	10	26,50	66	▼ 31,77	▼ 31,96	▼ 27,20
Tarih-1	5	3	1	2,75	55	▼ 4,18	▼ 3,76	▼ 2,95
Coğrafya-1	5	3	2	2,50	50	▼ 3,54	▼ 3,26	▼ 2,52
Felsefe	5	4	1	3,75	75	▼ 4,36	▼ 4,47	▼ 3,94
Din Kül. ve Ahl. Bil.	5	4	1	3,75	75	▼ 3,94	▲ 3,74	▲ 3,31
Felsefe (Seçmeli)	5	0	0	0,00	0	◆ 0,00	◆ 0,00	▼ 0,01
TYT Sosyal	20	14	5	12,75	64	▼ 16,01	▼ 15,23	▲ 12,72
Matematik-1	30	19	3	18,25	61	▲ 17,02	▲ 16,26	▲ 10,35
Geometri	10	7	1	6,75	68	▲ 4,82	▲ 4,69	▲ 2,82
TYT Matematik	40	26	4	25,00	63	▲ 21,85	▲ 20,94	▲ 13,17
Fizik	7	7	0	7,00	100	▲ 4,27	▲ 3,48	▲ 2,09
Kimya	7	7	0	7,00	100	▲ 4,79	▲ 4,86	▲ 3,21
Biyoloji	6	4	2	3,50	58	▼ 3,98	▼ 3,71	▲ 2,38
TYT Fen	20	18	2	17,50	88	▲ 13,04	▲ 12,05	▲ 7,68
<b>Toplam:</b>	<b>120</b>	<b>87</b>	<b>21</b>	<b>81,75</b>	<b>68</b>	<b>▼ 82,67</b>	<b>▲ 80,18</b>	<b>▲ 60,77</b>

Soru No	12345678901234567890123456789012345678901234567890
TYT Türkçe	CEeaadbBEBDBDAACD CBcADAAeDADCBBDCEBDCdE
Cevap Anahtarı	B CECEADABEBDBDAACDCCBEADABADADCBBDCCBDCCE
TYT Sosyal	EDB edbEDCEAbDBCCECb
Cevap Anahtarı	B EDBACBAEDCEACDBCCEDDECCA
TYT Matematik	caEBACECA C E DA CABBBCCDDbECDBAAB d
Cevap Anahtarı	B DBEBACECAEEDCEECDBDAECABBBCCDDEECDBAABCDCE
TYT Fen	CABECDBDCBABBDDBCdEd
Cevap Anahtarı	B CABECDBDCBABBDDBCCEE

TYT Türkçe	S	D	Y	B%
Türkçe				
KAZANIM BELİRTİLMEMİŞ	40	29	10	73
TYT Sosyal	S	D	Y	B%
Tarih-1				
İlk ve Orta Çağlarda İÇ Asya'daki Türk siyasi teşekküllerinin güç ve yönetim yapılarını açıklar.	1	1	0	100
Türklerin Anadolu'ya yerleşmeye başlaması ile Türkiye Selçuklu Devleti'nin yıkılışı arasındaki süreçte meydana gelen	1	0	0	0
Millî Mücadele sonucunda kazanılan diplomatik başarıları ülkemizin bağımsızlığı açısından değerlendirir.	2	2	0	100
1453-1683 yılları arasında Osmanlı Devleti'nde gerçekleşen önemli isyanların neden ve sonuçlarını müzakere edeb	1	0	1	0
Coğrafya-1				
Bilgileri haritalara aktarmada kullanılan yöntem ve teknikleri açıklar.	1	0	1	0
Yeryüzündeki farklı iklim tiplerinin özellikleri ve dağılımı hakkında çıkarımlarda bulunur.	1	1	0	100
Nüfus piramitlerinden hareketle nüfusun yapısıyla ilgili çıkarımlarda bulunur.	1	1	0	100
Dünyadaki farklı bölge örneklerini, özellikleri ve bölge belirlemede kullanılan kriterler açısından değerlendirir.	1	0	1	0
Afetlerin oluşum nedenlerini ve özelliklerini açıklar.	1	1	0	100
Felsefe				
Bilgi felsefesinin konusunu ve problemlerini açıklar.	1	0	1	0
MS 2. yüzyıl-MS 15. yüzyıl felsefesini hazırlayan düşünce ortamını açıklar.	1	1	0	100
Ahlak felsefesinin konusunu, kavramlarını ve problemlerini muhakeme edebilme	1	1	0	100
KAZANIM BELİRTİLMEMİŞ	2	2	0	100
Din Kül. ve Ahl. Bil.				
Hz. Muhammed'in (sav) beşeri ve peygamberlik yönünü özetleyebilme	1	1	0	100
Allah'ın varlığı ve birliği konusunda akli ve nakli delilleri analiz eder.	1	1	0	100
Kur'an'ı Kerim'de geçen bazı kavramları yorumlar.	1	1	0	100
Dini yorum farklılıklarının ortaya çıkış sebeplerini sentezleyebilme	1	1	0	100
Hz. Muhammed'in örnek şahsiyetini tanıtır.	1	1	0	100
Felsefe (Seçmeli)				
Varlık felsefesinin konusunu ve problemlerini açıklar.	1	0	0	0
18. yüzyıl -19. yüzyıl felsefesini hazırlayan düşünce ortamını açıklar.	1	0	0	0
Siyaset felsefesinin konusunu, kavramlarını ve problemlerini muhakeme edebilme	1	0	0	0
KAZANIM BELİRTİLMEMİŞ	2	0	0	0

TYT Matematik	S	D	Y	B%
Matematik-1				
KAZANIM BELİRTİLMEMİŞ	30	19	3	63
Geometri				
KAZANIM BELİRTİLMEMİŞ	10	7	1	70

TYT Fen	S	D	Y	B%
Fizik				
Fiziksel nicelikleri sınıflandırır.	1	1	0	100
Durgun akışkanlarda cisimlere etki eden kaldırma kuvvetinin basınç kuvveti farkından kaynaklandığını açıklar.	1	1	0	100
Titreşim, dalga hareketi, dalga boyu, periyot, frekans, hız ve genlik kavramlarını açıklar.	1	1	0	100
Işık şiddeti, ışık akısı ve aydınlanma şiddeti kavramları arasında ilişki kurar.	1	1	0	100
KAZANIM BELİRTİLMEMİŞ	3	3	0	100
Kimya				
Sıvılarda viskoziteyi etkileyen faktörleri açıklar.	1	1	0	100
Çözünmüş madde oranını belirten ifadeleri yorumlar.	1	1	0	100
KAZANIM BELİRTİLMEMİŞ	5	5	0	100
Biyoloji				
Canlıların yapısını oluşturan organik ve inorganik bileşikleri açıklar.	1	1	0	100
Hücre zarından madde geçişine ilişkin kontrollü bir deney yapar.	1	1	0	100
Canlıların sınıflandırılmasında kullanılan âlemleri ve bu âlemlerin genel özelliklerini açıklar.	1	1	0	100
Canlılardaki beslenme şekillerini örneklerle açıklar.	1	1	0	100
Kalıtımın genel esaslarını açıklar.	1	1	0	100
KAZANIM BELİRTİLMEMİŞ	1	1	0	100

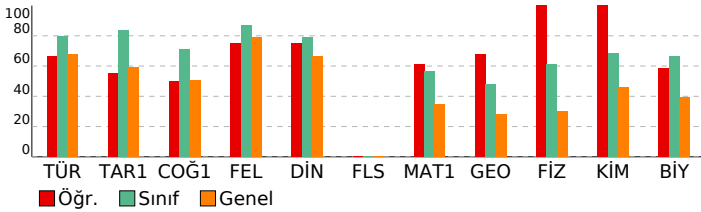

# SONUÇ BELGESİ

İSTANBUL / BEYLİKDÜZÜ / DÜNYA ETÜT MERKEZİ

# ÜÇDÖRTBEŞ TYT TÜRKİYE GENELİ SON PROVA MAYIS 2026

DERSLERE GÖRE ANALİZ

Öğrenci	Numara	Sınıf
EZEL NAZ KARIKSIZ	0	Mezun-XX

Puan Türü	Puan	Genel Ortalama	Dereceler				
			Snf	Kurum	İlçe	İl	Genel
TYT	▲ 450,491	322,390	2	14	27	734	7407
Katılımlar:			21	150	675	17016	189687

Ders	Soru	Doğru	Yanlış	Net	Başarı %	Sınıf Ort.	Kurum Ort.	Genel Ort.
Türkçe	40	37	3	36,25	91	▲ 31,77	▲ 31,96	▲ 27,20
Tarih-1	5	5	0	5,00	100	▲ 4,18	▲ 3,76	▲ 2,95
Coğrafya-1	5	5	0	5,00	100	▲ 3,54	▲ 3,26	▲ 2,52
Felsefe	5	5	0	5,00	100	▲ 4,36	▲ 4,47	▲ 3,94
Din Kül. ve Ahl. Bil.	5	4	1	3,75	75	▼ 3,94	▲ 3,74	▲ 3,31
Felsefe (Seçmeli)	5	0	0	0,00	0	◆ 0,00	◆ 0,00	▼ 0,01
TYT Sosyal	20	19	1	18,75	94	▲ 16,01	▲ 15,23	▲ 12,72
Matematik-1	30	24	3	23,25	78	▲ 17,02	▲ 16,26	▲ 10,35
Geometri	10	8	2	7,50	75	▲ 4,82	▲ 4,69	▲ 2,82
TYT Matematik	40	32	5	30,75	77	▲ 21,85	▲ 20,94	▲ 13,17
Fizik	7	5	2	4,50	64	▲ 4,27	▲ 3,48	▲ 2,09
Kimya	7	7	0	7,00	100	▲ 4,79	▲ 4,86	▲ 3,21
Biyoloji	6	6	0	6,00	100	▲ 3,98	▲ 3,71	▲ 2,38
TYT Fen	20	18	2	17,50	88	▲ 13,04	▲ 12,05	▲ 7,68
<b>Toplam:</b>	<b>120</b>	<b>106</b>	<b>11</b>	<b>103,25</b>	<b>86</b>	▲ 82,67	▲ 80,18	▲ 60,77

Soru No	1234567890123456789012345678901234567890
TYT Türkçe	CdCEDDAeDBEAABDCCDADBEBAAAcCBDDBCCEEDC
Cevap Anahtarı	A CECEDDABDBEAABDCCDADBEBAAAcCBDDBCCEEDC
TYT Sosyal	BAEDCDBCAEAECBDCECbC
Cevap Anahtarı	A BAEDCDBCAEAECBDCECDCEDCAC
TYT Matematik	DBEAa AEEDCCEEC aBEDABCA CBDDcCEBDeACcED
Cevap Anahtarı	A DBEABCAEECDCEECDCBEDABCAcCBDDDECEBDAACBED
TYT Fen	dCADECcCDBDBADBCDEEC
Cevap Anahtarı	A BCADECBCDBDBADBCDEEC

<b>TYT Türkçe</b>	<b>S D Y B%</b>
Türkçe	S D Y B%
KAZANIM BELİRTİLMEMİŞ	40 37 3 93
<b>TYT Sosyal</b>	<b>S D Y B%</b>
<b>Tarih-1</b>	<b>S D Y B%</b>
İlk ve Orta Çağlarda İÇ Asya'daki Türk siyasi teşekküllerinin güç ve yönetim yapısını açıklar.	1 1 0 100
Türklerin Anadolu'ya yerleşmeye başlaması ile Türkiye Selçuklu Devleti'nin yıkılışı arasındaki süreçte meydana gelen	1 1 0 100
Millî Mücadele sonucunda kazanılan diplomatik başarıları ülkemizin bağımsızlığı açısından değerlendirir.	2 2 0 100
1453-1683 yılları arasında Osmanlı Devleti'nde gerçekleşen önemli isyanların neden ve sonuçlarını müzakere eder	1 1 0 100
<b>Coğrafya-1</b>	<b>S D Y B%</b>
Bilgileri haritalara aktarmada kullanılan yöntem ve teknikleri açıklar.	1 1 0 100
Yeryüzündeki farklı iklim tiplerinin özellikleri ve dağılımı hakkında çıkarımlarda bulunur.	1 1 0 100
Nüfus piramitlerinden hareketle nüfusun yapısıyla ilgili çıkarımlarda bulunur.	1 1 0 100
Dünyadaki farklı bölge örneklerini, özellikleri ve bölge belirlemede kullanılan kriterler açısından değerlendirir.	1 1 0 100
Afetlerin oluşum nedenlerini ve özelliklerini açıklar.	1 1 0 100
<b>Felsefe</b>	<b>S D Y B%</b>
Bilgi felsefesinin konusunu ve problemlerini açıklar.	1 1 0 100
MS 2. yüzyıl-MS 15. yüzyıl felsefesini hazırlayan düşünce ortamını açıklar.	1 1 0 100
Ahlak felsefesinin konusunu, kavramlarını ve problemlerini muhakeme edebilme	1 1 0 100
KAZANIM BELİRTİLMEMİŞ	2 2 0 100
<b>Din Kül. ve Ahl. Bil.</b>	<b>S D Y B%</b>
Hiz. Muhammed'in (sav) beşeri ve peygamberlik yönünü özetleyebilme	1 1 0 100
Allah'ın varlığı ve birliği konusunda akli ve nakli delilleri analiz eder.	1 1 0 100
Kur'an'ı Kerim'de geçen bazı kavramları yorumlar.	1 1 0 100
Dini yorum farklılıklarının ortaya çıkış sebeplerini sentezleyebilme	1 1 0 100
Hiz. Muhammed'in örnek şahsiyetini tanıtır.	1 1 0 100
<b>Felsefe (Seçmeli)</b>	<b>S D Y B%</b>
Varlık felsefesinin konusunu ve problemlerini açıklar.	1 0 0 0
18. yüzyıl -19. yüzyıl felsefesini hazırlayan düşünce ortamını açıklar.	1 0 0 0
Siyaset felsefesinin konusunu, kavramlarını ve problemlerini muhakeme edebilme	1 0 0 0
KAZANIM BELİRTİLMEMİŞ	2 0 0 0
<b>TYT Matematik</b>	<b>S D Y B%</b>
<b>Matematik-1</b>	<b>S D Y B%</b>
KAZANIM BELİRTİLMEMİŞ	30 24 3 80
<b>Geometri</b>	<b>S D Y B%</b>
KAZANIM BELİRTİLMEMİŞ	10 8 2 80
<b>TYT Fen</b>	<b>S D Y B%</b>
<b>Fizik</b>	<b>S D Y B%</b>
Fiziksel nicelikleri sınıflandırır.	1 0 1 0
Durgun akışkanlarda cisimlere etki eden kaldırma kuvvetinin basınç kuvveti farkından kaynaklandığını açıklar.	1 1 0 100
Titreşim, dalga hareketi, dalga boyu, periyot, frekans, hız ve genlik kavramlarını açıklar.	1 1 0 100
Işık şiddeti, ışık akısı ve aydınlanma şiddeti kavramları arasında ilişki kurar.	1 0 1 0
KAZANIM BELİRTİLMEMİŞ	3 3 0 100
<b>Kimya</b>	<b>S D Y B%</b>
Sıvılarda viskoziteyi etkileyen faktörleri açıklar.	1 1 0 100
Çözünmüş madde oranını belirten ifadeleri yorumlar.	1 1 0 100
KAZANIM BELİRTİLMEMİŞ	5 5 0 100
<b>Biyoloji</b>	<b>S D Y B%</b>
Canlıların yapısını oluşturan organik ve inorganik bileşikleri açıklar.	1 1 0 100
Hücre zarından madde geçişine ilişkin kontrollü bir deney yapar.	1 1 0 100
Canlıların sınıflandırılmasında kullanılan âlemleri ve bu âlemlerin genel özelliklerini açıklar.	1 1 0 100
Canlılardaki beslenme şekillerini örneklerle açıklar.	1 1 0 100
Kalıtımın genel esaslarını açıklar.	1 1 0 100
KAZANIM BELİRTİLMEMİŞ	1 1 0 100

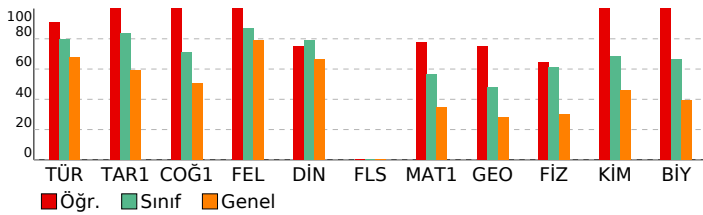

# SONUÇ BELGESİ

İSTANBUL / BEYLİKDÜZÜ / DÜNYA ETÜT MERKEZİ

Öğrenci	Numara	Sınıf
FERİT TANRIÖVER	0	Mezun-XX

Puan Türü	Puan	Genel Ortalama	Dereceler				
			Snf	Kurum	İlçe	İl	Genel

TYT	▲ 377,686	322,390	15	88	237	4869	52157
-----	-----------	---------	----	----	-----	------	-------

Katılımlar:			21	150	675	17016	189687
-------------	--	--	----	-----	-----	-------	--------

Ders	Soru	Doğru	Yanlış	Net	Başarı %	Sınıf Ort.	Kurum Ort.	Genel Ort.
Türkçe	40	31	8	29,00	73	▼ 31,77	▼ 31,96	▲ 27,20
Tarih-1	5	3	2	2,50	50	▼ 4,18	▼ 3,76	▼ 2,95
Coğrafya-1	5	4	1	3,75	75	▲ 3,54	▲ 3,26	▲ 2,52
Felsefe	5	4	1	3,75	75	▼ 4,36	▼ 4,47	▼ 3,94
Din Kül. ve Ahl. Bil.	5	3	2	2,50	50	▼ 3,94	▼ 3,74	▼ 3,31
Felsefe (Seçmeli)	5	0	0	0,00	0	◆ 0,00	◆ 0,00	▼ 0,01
TYT Sosyal	20	14	6	12,50	63	▼ 16,01	▼ 15,23	▼ 12,72
Matematik-1	30	14	4	13,00	43	▼ 17,02	▼ 16,26	▲ 10,35
Geometri	10	5	0	5,00	50	▲ 4,82	▲ 4,69	▲ 2,82
TYT Matematik	40	19	4	18,00	45	▼ 21,85	▼ 20,94	▲ 13,17
Fizik	7	6	1	5,75	82	▲ 4,27	▲ 3,48	▲ 2,09
Kimya	7	7	0	7,00	100	▲ 4,79	▲ 4,86	▲ 3,21
Biyoloji	6	6	0	6,00	100	▲ 3,98	▲ 3,71	▲ 2,38
TYT Fen	20	19	1	18,75	94	▲ 13,04	▲ 12,05	▲ 7,68
<b>Toplam:</b>	<b>120</b>	<b>83</b>	<b>19</b>	<b>78,25</b>	<b>65</b>	<b>▼ 82,67</b>	<b>▼ 80,18</b>	<b>▲ 60,77</b>

Soru No	1234567890123456789012345678901234567890
---------	--

TYT Türkçe	CEedeAbBE DBDAAbdCCBEADAbbbADCBBcCCBDCEE
------------	--

Cevap Anahtarı	B CECEADABEBDBDAACDCCBEADABADADCBBDCBDCCEE
----------------	--

TYT Sosyal	EaBdCBAAEaCEAbDbBCECC
------------	-----------------------

Cevap Anahtarı	B EDBACBAEDCEACDBCCEDDECCA
----------------	----------------------------

TYT Matematik	DBEGa CbECDBDAa AB DbEC A B D
---------------	-------------------------------

Cevap Anahtarı	B DBEBACECAEEDCEECDBDAECABBBCDDEECDBAABCDE
----------------	--

TYT Fen	CABcCDBDCBAbDDbDCCEE
---------	----------------------

Cevap Anahtarı	B CABECDBDCBAbDDbDCCEE
----------------	------------------------

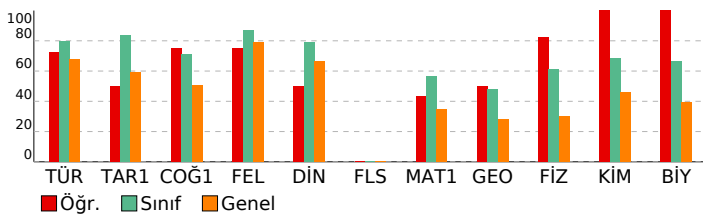

# ÜÇDÖRTBEŞ TYT TÜRKİYE GENELİ SON PROVA MAYIS 2026

DERSLERE GÖRE ANALİZ

TYT Türkçe	S D Y B%
------------	----------

Türkçe	S D Y B%
--------	----------

KAZANIM BELİRTİLMEMİŞ	40 31 8 78
-----------------------	------------

TYT Sosyal	S D Y B%
------------	----------

Tarih-1	S D Y B%
---------	----------

İlk ve Orta Çağlarda İÇ Asya'daki Türk siyasi teşekküllerinin güç ve yönetim yapısını açıklar.	1 1 0 100
--	-----------

Türklerin Anadolu'ya yerleşmeye başlaması ile Türkiye Selçuklu Devleti'nin yıkılışı arasındaki süreçte meydana gelen	1 0 1 0
--	---------

Millî Mücadele sonucunda kazanılan diplomatik başarıları ülkemizin bağımsızlığı açısından değerlendirir.	2 1 1 50
--	----------

1453-1683 yılları arasında Osmanlı Devleti'nde gerçekleşen önemli isyanların neden ve sonuçlarını müzakere eder	1 1 0 100
---	-----------

Coğrafya-1	S D Y B%
------------	----------

Bilgileri haritalara aktarmada kullanılan yöntem ve teknikleri açıklar.	1 1 0 100
---	-----------

Yeryüzündeki farklı iklim tiplerinin özellikleri ve dağılımı hakkında çıkarımlarda bulunur.	1 0 1 0
---	---------

Nüfus piramitlerinden hareketle nüfusun yapısıyla ilgili çıkarımlarda bulunur.	1 1 0 100
--	-----------

Dünyadaki farklı bölge örneklerini, özellikleri ve bölge belirlemede kullanılan kriterler açısından değerlendirir.	1 1 0 100
--	-----------

Afetlerin oluşum nedenlerini ve özelliklerini açıklar.	1 1 0 100
--	-----------

Felsefe	S D Y B%
---------	----------

Bilgi felsefesinin konusunu ve problemlerini açıklar.	1 0 1 0
---	---------

MS 2. yüzyıl-MS 15. yüzyıl felsefesini hazırlayan düşünce ortamını açıklar.	1 1 0 100
---	-----------

Ahlak felsefesinin konusunu, kavramlarını ve problemlerini muhakeme edebilme	1 1 0 100
--	-----------

KAZANIM BELİRTİLMEMİŞ	2 2 0 100
-----------------------	-----------

Din Kül. ve Ahl. Bil.	S D Y B%
-----------------------	----------

Hız, Muhammed'in (sav) beşeri ve peygamberlik yönünü özetleyebilme	1 1 0 100
--	-----------

Allah'ın varlığı ve birliği konusunda akli ve nakli delilleri analiz eder.	1 1 0 100
--	-----------

Kur'an'ı Kerim'de geçen bazı kavramları yorumlar.	1 0 1 0
---	---------

Dini yorum farklılıklarının ortaya çıkış sebeplerini sentezleyebilme	1 0 1 0
--	---------

Hız, Muhammed'in örnek şahsiyetini tanıtır.	1 1 0 100
---	-----------

Felsefe (Seçmeli)	S D Y B%
-------------------	----------

Varlık felsefesinin konusunu ve problemlerini açıklar.	1 0 0 0
--	---------

18. yüzyıl -19. yüzyıl felsefesini hazırlayan düşünce ortamını açıklar.	1 0 0 0
---	---------

Siyaset felsefesinin konusunu, kavramlarını ve problemlerini muhakeme edebilme	1 0 0 0
--	---------

KAZANIM BELİRTİLMEMİŞ	2 0 0 0
-----------------------	---------

TYT Matematik	S D Y B%
---------------	----------

Matematik-1	S D Y B%
-------------	----------

KAZANIM BELİRTİLMEMİŞ	30 14 4 47
-----------------------	------------

Geometri	S D Y B%
----------	----------

KAZANIM BELİRTİLMEMİŞ	10 5 0 50
-----------------------	-----------

TYT Fen	S D Y B%
---------	----------

Fizik	S D Y B%
-------	----------

Fiziksel nicelikleri sınıflandırır.	1 1 0 100
-------------------------------------	-----------

Durgun akışkanlarda cisimlere etki eden kaldırma kuvvetinin basınç kuvveti farkından kaynaklandığını açıklar.	1 1 0 100
---	-----------

Titreşim, dalga hareketi, dalga boyu, periyot, frekans, hız ve genlik kavramlarını açıklar.	1 1 0 100
---	-----------

Işık şiddeti, ışık akısı ve aydınlanma şiddeti kavramları arasında ilişki kurar.	1 1 0 100
--	-----------

KAZANIM BELİRTİLMEMİŞ	3 2 1 67
-----------------------	----------

Kimya	S D Y B%
-------	----------

Sıvılarda viskoziteyi etkileyen faktörleri açıklar.	1 1 0 100
---	-----------

Çözünmüş madde oranını belirten ifadeleri yorumlar.	1 1 0 100
---	-----------

KAZANIM BELİRTİLMEMİŞ	5 5 0 100
-----------------------	-----------

Biyoloji	S D Y B%
----------	----------

Canlıların yapısını oluşturan organik ve inorganik bileşikleri açıklar.	1 1 0 100
---	-----------

Hücre zarından madde geçişine ilişkin kontrollü bir deney yapar.	1 1 0 100
--	-----------

Canlıların sınıflandırılmasında kullanılan âlemleri ve bu âlemlerin genel özelliklerini açıklar.	1 1 0 100
--	-----------

Canlılardaki beslenme şekillerini örneklerle açıklar.	1 1 0 100
---	-----------

Kalıtımın genel esaslarını açıklar.	1 1 0 100
-------------------------------------	-----------

KAZANIM BELİRTİLMEMİŞ	1 1 0 100
-----------------------	-----------

# SONUÇ BELGESİ

İSTANBUL / BEYLİKDÜZÜ / DÜNYA ETÜT MERKEZİ

Öğrenci	Numara	Sınıf
İBRAHİM İLDEMİR	0	Mezun-XX

Puan Türü	Puan	Genel Ortalama	Dereceler				
			Snf	Kurum	İlçe	İl	Genel
TYT	▲ 392,611	322,390	10	66	177	3801	41013

Katılımlar:	21	150	675	17016	189687
-------------	----	-----	-----	-------	--------

Ders	Soru	Doğru	Yanlış	Net	Başarı %	Sınıf Ort.	Kurum Ort.	Genel Ort.
Türkçe	40	37	3	36,25	91	▲ 31,77	▲ 31,96	▲ 27,20
Tarih-1	5	5	0	5,00	100	▲ 4,18	▲ 3,76	▲ 2,95
Coğrafya-1	5	5	0	5,00	100	▲ 3,54	▲ 3,26	▲ 2,52
Felsefe	5	5	0	5,00	100	▲ 4,36	▲ 4,47	▲ 3,94
Din Kül. ve Ahl. Bil.	5	3	2	2,50	50	▼ 3,94	▼ 3,74	▼ 3,31
Felsefe (Seçmeli)	5	0	0	0,00	0	◆ 0,00	◆ 0,00	▼ 0,01
TYT Sosyal	20	18	2	17,50	88	▲ 16,01	▲ 15,23	▲ 12,72
Matematik-1	30	20	7	18,25	61	▲ 17,02	▲ 16,26	▲ 10,35
Geometri	10	5	0	5,00	50	▲ 4,82	▲ 4,69	▲ 2,82
TYT Matematik	40	25	7	23,25	58	▲ 21,85	▲ 20,94	▲ 13,17
Fizik	7	2	4	1,00	14	▼ 4,27	▼ 3,48	▼ 2,09
Kimya	7	4	1	3,75	54	▼ 4,79	▼ 4,86	▲ 3,21
Biyoloji	6	3	2	2,50	42	▼ 3,98	▼ 3,71	▲ 2,38
TYT Fen	20	9	7	7,25	36	▼ 13,04	▼ 12,05	▼ 7,68
<b>Toplam:</b>	<b>120</b>	<b>89</b>	<b>19</b>	<b>84,25</b>	<b>70</b>	<b>▲ 82,67</b>	<b>▲ 80,18</b>	<b>▲ 60,77</b>

Soru No	12345678901234567890123456789012345678901234567890
---------	--

TYT Türkçe	CECEDADBEaDBDAACDCCBdcdABADADCBDDCCBDCEE
Cevap Anahtarı	B
TYT Sosyal	EDBACBAEDCEACDBeCECb
Cevap Anahtarı	B
TYT Matematik	aB BACdCAECDCEECDBad eABB CeDbEC BA B
Cevap Anahtarı	B
TYT Fen	dcEeDcDbBA D bbCEE
Cevap Anahtarı	B

TYT Fen	dcEeDcDbBA D bbCEE
Cevap Anahtarı	B

TYT Fen	dcEeDcDbBA D bbCEE
Cevap Anahtarı	B

TYT Fen	dcEeDcDbBA D bbCEE
Cevap Anahtarı	B

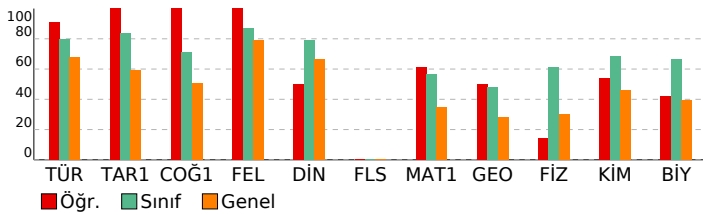

# ÜÇDÖRTBEŞ TYT TÜRKİYE GENELİ SON PROVA MAYIS 2026

DERSLERE GÖRE ANALİZ

TYT Türkçe	S D Y B%
Türkçe	40 37 3 93
KAZANIM BELİRTİLMEMİŞ	2 2 0 100

TYT Sosyal	S D Y B%
Tarih-1	1 1 0 100
İlk ve Orta Çağlarda İÇ Asya'daki Türk siyasi teşekküllerinin güç ve yönetim yapısını açıklar.	1 1 0 100
Türklerin Anadolu'ya yerleşmeye başlaması ile Türkiye Selçuklu Devleti'nin yıkılışı arasındaki süreçte meydana gelen	1 1 0 100
Millî Mücadele sonucunda kazanılan diplomatik başarıları ülkemizin bağımsızlığı açısından değerlendirir.	2 2 0 100
1453-1683 yılları arasında Osmanlı Devleti'nde gerçekleşen önemli isyanların neden ve sonuçlarını müzakere edeb	1 1 0 100

Coğrafya-1	S D Y B%
Bilgileri haritalara aktarmada kullanılan yöntem ve teknikleri açıklar.	1 1 0 100
Yeryüzündeki farklı iklim tiplerinin özellikleri ve dağılışı hakkında çıkarımlarda bulunur.	1 1 0 100
Nüfus piramitlerinden hareketle nüfusun yapısıyla ilgili çıkarımlarda bulunur.	1 1 0 100
Dünyadaki farklı bölge örneklerini, özellikleri ve bölge belirlemede kullanılan kriterler açısından değerlendirir.	1 1 0 100
Afetlerin oluşum nedenlerini ve özelliklerini açıklar.	1 1 0 100

Felsefe	S D Y B%
Bilgi felsefesinin konusunu ve problemlerini açıklar.	1 1 0 100
MS 2. yüzyıl-MS 15. yüzyıl felsefesini hazırlayan düşünce ortamını açıklar.	1 1 0 100
Ahlak felsefesinin konusunu, kavramlarını ve problemlerini muhakeme edebilme	1 1 0 100
KAZANIM BELİRTİLMEMİŞ	2 2 0 100

Din Kül. ve Ahl. Bil.	S D Y B%
Hiz. Muhammed'in (sav) beşeri ve peygamberlik yönünü özetleyebilme	1 1 0 100
Allah'ın varlığı ve birliği konusunda akli ve nakli delilleri analiz eder.	1 1 0 100
Kur'an'ı Kerim'de geçen bazı kavramları yorumlar.	1 0 1 0
Dini yorum farklılıklarının ortaya çıkış sebeplerini sentezleyebilme	1 0 1 0
Hiz. Muhammed'in örnek şahsiyetini tanıtır.	1 1 0 100

Felsefe (Seçmeli)	S D Y B%
Varlık felsefesinin konusunu ve problemlerini açıklar.	1 0 0 0
18. yüzyıl -19. yüzyıl felsefesini hazırlayan düşünce ortamını açıklar.	1 0 0 0
Siyaset felsefesinin konusunu, kavramlarını ve problemlerini muhakeme edebilme	1 0 0 0
KAZANIM BELİRTİLMEMİŞ	2 0 0 0

TYT Matematik	S D Y B%
Matematik-1	30 20 7 67
KAZANIM BELİRTİLMEMİŞ	30 20 7 67
Geometri	S D Y B%
KAZANIM BELİRTİLMEMİŞ	10 5 0 50

TYT Fen	S D Y B%
Fizik	1 0 1 0
Fiziksel nicelikleri sınıflandırır.	1 0 1 0
Durgun akışkanlarda cisimlere etki eden kaldırma kuvvetinin basınç kuvveti farkından kaynaklandığını açıklar.	1 0 0 0
Titreşim, dalga hareketi, dalga boyu, periyot, frekans, hız ve genlik kavramlarını açıklar.	1 0 1 0
Işık şiddeti, ışık akısı ve aydınlanma şiddeti kavramları arasında ilişki kurar.	1 0 1 0
KAZANIM BELİRTİLMEMİŞ	3 2 1 67

Kimya	S D Y B%
Sıvılarda viskoziteyi etkileyen faktörleri açıklar.	1 1 0 100
Çözünmüş madde oranını belirten ifadeleri yorumlar.	1 1 0 100
KAZANIM BELİRTİLMEMİŞ	5 2 1 40

Biyoloji	S D Y B%
Canlıların yapısını oluşturan organik ve inorganik bileşikleri açıklar.	1 0 0 0
Hücre zarından madde geçişine ilişkin kontrollü bir deney yapar.	1 0 1 0
Canlıların sınıflandırılmasında kullanılan âlemleri ve bu âlemlerin genel özelliklerini açıklar.	1 0 1 0
Canlılardaki beslenme şekillerini örneklerle açıklar.	1 1 0 100
Kalıtımın genel esaslarını açıklar.	1 1 0 100
KAZANIM BELİRTİLMEMİŞ	1 1 0 100

# SONUÇ BELGESİ

İSTANBUL / BEYLİKDÜZÜ / DÜNYA ETÜT MERKEZİ

Öğrenci			Numara		Sınıf		
İREM MENEKŞE			0		Mezun-XX		
Puan Türü	Puan	Genel Ortalama	Dereceler				
			Snf	Kurum	İlçe	İl	Genel
TYT	▼ 320,600	322,390	19	131	428	9334	99065
Katılımlar:			21	150	675	17016	189687

Ders	Soru	Doğru	Yanlış	Net	Başarı %	Sınıf Ort.	Kurum Ort.	Genel Ort.
Türkçe	40	33	7	31,25	78	▼ 31,77	▼ 31,96	▲ 27,20
Tarih-1	5	4	0	4,00	80	▼ 4,18	▲ 3,76	▲ 2,95
Coğrafya-1	5	3	2	2,50	50	▼ 3,54	▼ 3,26	▼ 2,52
Felsefe	5	4	1	3,75	75	▼ 4,36	▼ 4,47	▼ 3,94
Din Kül. ve Ahl. Bil.	5	4	1	3,75	75	▼ 3,94	▲ 3,74	▲ 3,31
Felsefe (Seçmeli)	5	0	0	0,00	0	◆ 0,00	◆ 0,00	▼ 0,01
TYT Sosyal	20	15	4	14,00	70	▼ 16,01	▼ 15,23	▲ 12,72
Matematik-1	30	14	6	12,50	42	▼ 17,02	▼ 16,26	▲ 10,35
Geometri	10	0	0	0,00	0	▼ 4,82	▼ 4,69	▼ 2,82
TYT Matematik	40	14	6	12,50	31	▼ 21,85	▼ 20,94	▼ 13,17
Fizik	7	1	2	0,50	7	▼ 4,27	▼ 3,48	▼ 2,09
Kimya	7	0	0	0,00	0	▼ 4,79	▼ 4,86	▼ 3,21
Biyoloji	6	2	1	1,75	29	▼ 3,98	▼ 3,71	▼ 2,38
TYT Fen	20	3	3	2,25	11	▼ 13,04	▼ 12,05	▼ 7,68
<b>Toplam:</b>	<b>120</b>	<b>65</b>	<b>20</b>	<b>60,00</b>	<b>50</b>	<b>▼ 82,67</b>	<b>▼ 80,18</b>	<b>▼ 60,77</b>

Soru No	1234567890123456789012345678901234567890
TYT Türkçe	CECEDAaBEaDBcAACDdCBEAcABAcDbCBBDDCCBDCEE
Cevap Anahtarı	B CECEDADBEbDBDAACDCCBEADABADADCBDDCCBDCEE
TYT Sosyal	EDB CBACbCEAbDBCCEcc
Cevap Anahtarı	B EDBACBAEDCEACDBCCEDDECCA
TYT Matematik	DBEBA caAad CbEaDBD E A B
Cevap Anahtarı	B DBEBAcEAcEDCEECDBDAECABBCCDDEECDBAABCDE
TYT Fen	e E a D C b
Cevap Anahtarı	B CABECDBDCBAbDDBDCCCEE

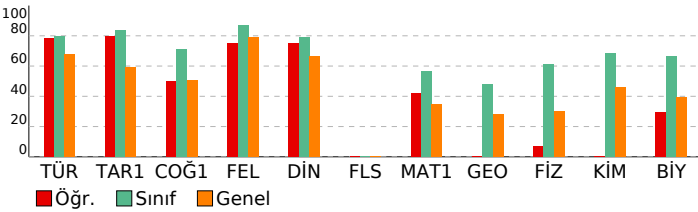

# ÜÇDÖRTBEŞ TYT TÜRKİYE GENELİ SON PROVA MAYIS 2026

DERSLERE GÖRE ANALİZ

<b>TYT Türkçe</b>	<b>S D Y B%</b>
Türkçe	1 0 0 100
KAZANIM BELİRTİLMEMİŞ	40 33 7 83
<b>TYT Sosyal</b>	<b>S D Y B%</b>
<b>Tarih-1</b>	<b>S D Y B%</b>
İlk ve Orta Çağlarda İÇ Asya'daki Türk siyasi teşekküllerinin güç ve yönetim yapısını açıklar.	1 1 0 100
Türklerin Anadolu'ya yerleşmeye başlaması ile Türkiye Selçuklu Devleti'nin yıkılışı arasındaki süreçte meydana gelen	1 0 0 0
Millî Mücadele sonucunda kazanılan diplomatik başarıları ülkemizin bağımsızlığı açısından değerlendirir.	2 2 0 100
1453-1683 yılları arasında Osmanlı Devleti'nde gerçekleşen önemli isyanların neden ve sonuçlarını müzakere eder	1 1 0 100
<b>Coğrafya-1</b>	<b>S D Y B%</b>
Bilgileri haritalara aktarmada kullanılan yöntem ve teknikleri açıklar.	1 1 0 100
Yeryüzündeki farklı iklim tiplerinin özellikleri ve dağılımları hakkında çıkarımlarda bulunur.	1 0 1 0
Nüfus piramitlerinden hareketle nüfusun yapısıyla ilgili çıkarımlarda bulunur.	1 1 0 100
Dünyadaki farklı bölge örneklerini, özellikleri ve bölge belirlemede kullanılan kriterler açısından değerlendirir.	1 1 0 100
Afetlerin oluşum nedenlerini ve özelliklerini açıklar.	1 0 1 0
<b>Felsefe</b>	<b>S D Y B%</b>
Bilgi felsefesinin konusunu ve problemlerini açıklar.	1 0 1 0
MS 2. yüzyıl-MS 15. yüzyıl felsefesini hazırlayan düşünce ortamını açıklar.	1 1 0 100
Ahlak felsefesinin konusunu, kavramlarını ve problemlerini muhakeme edebilme	1 1 0 100
KAZANIM BELİRTİLMEMİŞ	2 2 0 100
<b>Din Kül. ve Ahl. Bil.</b>	<b>S D Y B%</b>
Hz. Muhammed'in (sav) beşeri ve peygamberlik yönünü özetleyebilme	1 1 0 100
Allah'ın varlığı ve birliği konusunda akli ve nakli delilleri analiz eder.	1 1 0 100
Kur'an'ı Kerim'de geçen bazı kavramları yorumlar.	1 1 0 100
Dini yorum farklılıklarının ortaya çıkış sebeplerini sentezleyebilme	1 0 1 0
Hz. Muhammed'in örnek şahsiyetini tanıtır.	1 1 0 100
<b>Felsefe (Seçmeli)</b>	<b>S D Y B%</b>
Varlık felsefesinin konusunu ve problemlerini açıklar.	1 0 0 0
18. yüzyıl -19. yüzyıl felsefesini hazırlayan düşünce ortamını açıklar.	1 0 0 0
Siyaset felsefesinin konusunu, kavramlarını ve problemlerini muhakeme edebilme	1 0 0 0
KAZANIM BELİRTİLMEMİŞ	2 0 0 0
<b>TYT Matematik</b>	<b>S D Y B%</b>
<b>Matematik-1</b>	<b>S D Y B%</b>
KAZANIM BELİRTİLMEMİŞ	30 14 6 47
<b>Geometri</b>	<b>S D Y B%</b>
KAZANIM BELİRTİLMEMİŞ	10 0 0 0
<b>TYT Fen</b>	<b>S D Y B%</b>
<b>Fizik</b>	<b>S D Y B%</b>
Fiziksel nicelikleri sınıflandırır.	1 0 0 0
Durgun akışkanlarda cisimlere etki eden kaldırma kuvvetinin basınç kuvveti farkından kaynaklandığını açıklar.	1 0 0 0
Titreşim, dalga hareketi, dalga boyu, periyot, frekans, hız ve genlik kavramlarını açıklar.	1 0 0 0
Işık şiddeti, ışık akısı ve aydınlanma şiddeti kavramları arasında ilişki kurar.	1 0 0 0
KAZANIM BELİRTİLMEMİŞ	3 1 2 33
<b>Kimya</b>	<b>S D Y B%</b>
Sıvılarda viskoziteyi etkileyen faktörleri açıklar.	1 0 0 0
Çözünmüş madde oranını belirten ifadeleri yorumlar.	1 0 0 0
KAZANIM BELİRTİLMEMİŞ	5 0 0 0
<b>Biyoloji</b>	<b>S D Y B%</b>
Canlıların yapısını oluşturan organik ve inorganik bileşikleri açıklar.	1 0 0 0
Hücre zarından madde geçişine ilişkin kontrollü bir deney yapar.	1 0 0 0
Canlıların sınıflandırılmasında kullanılan âlemleri ve bu âlemlerin genel özelliklerini açıklar.	1 1 0 100
Canlılardaki beslenme şekillerini örneklerle açıklar.	1 0 1 0
Kalıtımın genel esaslarını açıklar.	1 1 0 100
KAZANIM BELİRTİLMEMİŞ	1 0 0 0

# SONUÇ BELGESİ

İSTANBUL / BEYLİKDÜZÜ / DÜNYA ETÜT MERKEZİ

# ÜÇDÖRTBEŞ TYT TÜRKİYE GENELİ SON PROVA MAYIS 2026

DERSLERE GÖRE ANALİZ

Öğrenci	Numara	Sınıf
MEHMET FİDANCI	0	Mezun-XX

Puan Türü	Puan	Genel Ortalama	Dereceler				
			Snf	Kurum	İlçe	İl	Genel
TYT	▲ 419,641	322,390	7	40	98	2163	22709
Katılımlar:			21	150	675	17016	189687

Ders	Soru	Doğru	Yanlış	Net	Başarı %	Sınıf Ort.	Kurum Ort.	Genel Ort.
Türkçe	40	30	3	29,25	73	▼ 31,77	▼ 31,96	▲ 27,20
Tarih-1	5	5	0	5,00	100	▲ 4,18	▲ 3,76	▲ 2,95
Coğrafya-1	5	3	1	2,75	55	▼ 3,54	▼ 3,26	▲ 2,52
Felsefe	5	4	0	4,00	80	▼ 4,36	▼ 4,47	▲ 3,94
Din Kül. ve Ahl. Bil.	5	4	1	3,75	75	▼ 3,94	▲ 3,74	▲ 3,31
Felsefe (Seçmeli)	5	0	0	0,00	0	◆ 0,00	◆ 0,00	▼ 0,01
TYT Sosyal	20	16	2	15,50	78	▼ 16,01	▲ 15,23	▲ 12,72
Matematik-1	30	26	0	26,00	87	▲ 17,02	▲ 16,26	▲ 10,35
Geometri	10	9	0	9,00	90	▲ 4,82	▲ 4,69	▲ 2,82
TYT Matematik	40	35	0	35,00	88	▲ 21,85	▲ 20,94	▲ 13,17
Fizik	7	4	2	3,50	50	▼ 4,27	▲ 3,48	▲ 2,09
Kimya	7	6	1	5,75	82	▲ 4,79	▲ 4,86	▲ 3,21
Biyoloji	6	4	0	4,00	67	▲ 3,98	▲ 3,71	▲ 2,38
TYT Fen	20	14	3	13,25	66	▲ 13,04	▲ 12,05	▲ 7,68
<b>Toplam:</b>	<b>120</b>	<b>95</b>	<b>8</b>	<b>93,00</b>	<b>78</b>	<b>▲ 82,67</b>	<b>▲ 80,18</b>	<b>▲ 60,77</b>

Soru No	1234567890123456789012345678901234567890
TYT Türkçe	CECEDDABa EAABDCCC ADBEcAbA BDD CCB DC
Cevap Anahtarı	A CECEDDABDBEAABDCCCDADBEBAAADCBDDCCBEEDC
TYT Sosyal	BAEDCBDe EAE BDCECbC
Cevap Anahtarı	A BAEDCBDCAEAECEBDCEDCEDCAC
TYT Matematik	DBEABCAE CD EECDCEBDBABCBCD CEBDAA BED
Cevap Anahtarı	A DBEABCAEECDCEECDCBEDABCBCBDDCEBDAACBED
TYT Fen	dCADE dCDBDBaBCD C
Cevap Anahtarı	A BCADECBDCDBADBCDEEC

TYT Türkçe	S	D	Y	B%
Türkçe				
KAZANIM BELİRTİLMEMİŞ	40	30	3	75
TYT Sosyal	S	D	Y	B%
Tarih-1				
İlk ve Orta Çağlarda İÇ Asya'daki Türk siyasi teşekküllerinin güç ve yönetim yapılarını açıklar.	1	1	0	100
Türklerin Anadolu'ya yerleşmeye başlaması ile Türkiye Selçuklu Devleti'nin yıkılışı arasındaki süreçte meydana gelen	1	1	0	100
Millî Mücadele sonucunda kazanılan diplomatik başarıları ülkemizin bağımsızlığı açısından değerlendirir.	2	2	0	100
1453-1683 yılları arasında Osmanlı Devleti'nde gerçekleşen önemli isyanların neden ve sonuçlarını müzakere eder	1	1	0	100
Coğrafya-1				
Bilgileri haritalara aktarmada kullanılan yöntem ve teknikleri açıklar.	1	1	0	100
Yeryüzündeki farklı iklim tiplerinin özellikleri ve dağılımları hakkında çıkarımlarda bulunur.	1	1	0	100
Nüfus piramitlerinden hareketle nüfusun yapısıyla ilgili çıkarımlarda bulunur.	1	0	1	0
Dünyadaki farklı bölge örneklerini, özellikleri ve bölge belirlemede kullanılan kriterler açısından değerlendirir.	1	0	0	0
Afetlerin oluşum nedenlerini ve özelliklerini açıklar.	1	1	0	100
Felsefe				
Bilgi felsefesinin konusunu ve problemlerini açıklar.	1	0	0	0
MS 2. yüzyıl-MS 15. yüzyıl felsefesini hazırlayan düşünce ortamını açıklar.	1	1	0	100
Ahlak felsefesinin konusunu, kavramlarını ve problemlerini muhakeme edebilme	1	1	0	100
KAZANIM BELİRTİLMEMİŞ	2	2	0	100
Din Kül. ve Ahl. Bil.				
Hz. Muhammed'in (sav) beşeri ve peygamberlik yönünü özetleyebilme	1	1	0	100
Allah'ın varlığı ve birliği konusunda akli ve nakli delilleri analiz eder.	1	1	0	100
Kur'an'ı Kerim'de geçen bazı kavramları yorumlar.	1	1	0	100
Dini yorum farklılıklarının ortaya çıkış sebeplerini sentezleyebilme	1	1	0	100
Hz. Muhammed'in örnek şahsiyetini tanıtır.	1	1	0	100
Felsefe (Seçmeli)				
Varlık felsefesinin konusunu ve problemlerini açıklar.	1	0	0	0
18. yüzyıl -19. yüzyıl felsefesini hazırlayan düşünce ortamını açıklar.	1	0	0	0
Siyaset felsefesinin konusunu, kavramlarını ve problemlerini muhakeme edebilme	1	0	0	0
KAZANIM BELİRTİLMEMİŞ	2	0	0	0
TYT Matematik	S	D	Y	B%
Matematik-1				
KAZANIM BELİRTİLMEMİŞ	30	26	0	87
Geometri				
KAZANIM BELİRTİLMEMİŞ	10	9	0	90
TYT Fen	S	D	Y	B%
Fizik				
Fiziksel nicelikleri sınıflandırır.	1	0	1	0
Durgun akışkanlarda cisimlere etki eden kaldırma kuvvetinin basınç kuvveti farkından kaynaklandığını açıklar.	1	1	0	100
Titreşim, dalga hareketi, dalga boyu, periyot, frekans, hız ve genlik kavramlarını açıklar.	1	0	0	0
Işık şiddeti, ışık akısı ve aydınlanma şiddeti kavramları arasında ilişki kurar.	1	0	1	0
KAZANIM BELİRTİLMEMİŞ	3	3	0	100
Kimya				
Sıvılarda viskoziteyi etkileyen faktörleri açıklar.	1	1	0	100
Çözünmüş madde oranını belirten ifadeleri yorumlar.	1	1	0	100
KAZANIM BELİRTİLMEMİŞ	5	4	1	80
Biyoloji				
Canlıların yapısını oluşturan organik ve inorganik bileşikleri açıklar.	1	1	0	100
Hücre zarından madde geçişine ilişkin kontrollü bir deney yapar.	1	1	0	100
Canlıların sınıflandırılmasında kullanılan âlemleri ve bu âlemlerin genel özelliklerini açıklar.	1	1	0	100
Canlılardaki beslenme şekillerini örneklerle açıklar.	1	0	0	0
Kalıtımın genel esaslarını açıklar.	1	1	0	100
KAZANIM BELİRTİLMEMİŞ	1	0	0	0

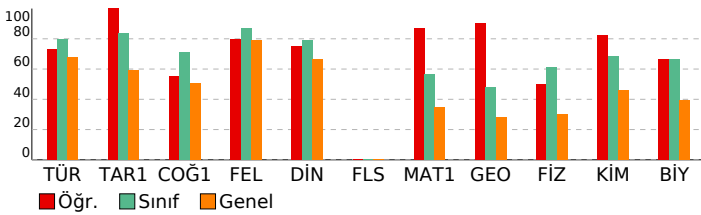

# SONUÇ BELGESİ

İSTANBUL / BEYLİKDÜZÜ / DÜNYA ETÜT MERKEZİ

Öğrenci			Numara		Sınıf		
MELEK BERDİBEK			0		Mezun-XX		
Puan Türü	Puan	Genel Ortalama	Dereceler				
			Snf	Kurum	İlçe	İl	Genel
TYT	▲ 450,097	322,390	3	15	28	755	7526

Katılımlar:			21	150	675	17016	189687
-------------	--	--	----	-----	-----	-------	--------

Ders	Soru	Doğru	Yanlış	Net	Başarı %	Sınıf Ort.	Kurum Ort.	Genel Ort.
Türkçe	40	36	3	35,25	88	▲ 31,77	▲ 31,96	▲ 27,20
Tarih-1	5	5	0	5,00	100	▲ 4,18	▲ 3,76	▲ 2,95
Coğrafya-1	5	4	1	3,75	75	▲ 3,54	▲ 3,26	▲ 2,52
Felsefe	5	4	1	3,75	75	▼ 4,36	▼ 4,47	▼ 3,94
Din Kül. ve Ahl. Bil.	5	5	0	5,00	100	▲ 3,94	▲ 3,74	▲ 3,31
Felsefe (Seçmeli)	5	0	0	0,00	0	◆ 0,00	◆ 0,00	▼ 0,01
TYT Sosyal	20	18	2	17,50	88	▲ 16,01	▲ 15,23	▲ 12,72
Matematik-1	30	25	5	23,75	79	▲ 17,02	▲ 16,26	▲ 10,35
Geometri	10	8	2	7,50	75	▲ 4,82	▲ 4,69	▲ 2,82
TYT Matematik	40	33	7	31,25	78	▲ 21,85	▲ 20,94	▲ 13,17
Fizik	7	6	0	6,00	86	▲ 4,27	▲ 3,48	▲ 2,09
Kimya	7	7	0	7,00	100	▲ 4,79	▲ 4,86	▲ 3,21
Biyoloji	6	6	0	6,00	100	▲ 3,98	▲ 3,71	▲ 2,38
TYT Fen	20	19	0	19,00	95	▲ 13,04	▲ 12,05	▲ 7,68
<b>Toplam:</b>	<b>120</b>	<b>106</b>	<b>12</b>	<b>103,00</b>	<b>86</b>	<b>▲ 82,67</b>	<b>▲ 80,18</b>	<b>▲ 60,77</b>

Soru No: 12345678901234567890123456789012345678901234567890

TYT Türkçe: CECEADADBE cBDAACDdCBEADABAcADCBBDDCCBDCEE

Cevap Anahtarı: B CECEADADBEEDBDAACDCCBEADABADADCBBDDCCBDCEE

TYT Sosyal: EDBACBAEccCEACDaCCECD

Cevap Anahtarı: B EDBACBAEDCEACDBCCEDDECCA

TYT Matematik: aBEBACcaAECDCeacDBDAECABBBCDDcECDBAcBCeE

Cevap Anahtarı: B DBEBACECAEEDCEECDBDAECABBBCDDEECDBAABCDE

TYT Fen: CABE DBDCBABBDDCCEE

Cevap Anahtarı: B CABECDBDCBABBDDCCEE

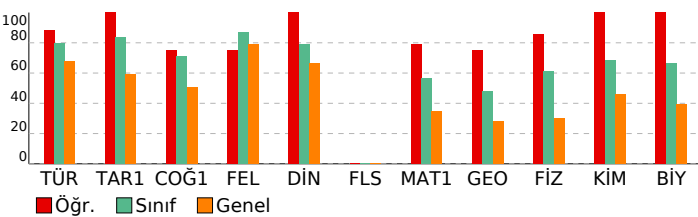

# ÜÇDÖRTBEŞ TYT TÜRKİYE GENELİ SON PROVA MAYIS 2026

DERSLERE GÖRE ANALİZ

**TYT Türkçe** S D Y B%

Türkçe 1 1 0 100

KAZANIM BELİRTİLMEMİŞ 40 36 3 90

**TYT Sosyal** S D Y B%

Tarih-1 1 1 0 100

İlk ve Orta Çağlarda İÇ Asya'daki Türk siyasi teşekküllerinin güç ve yönetim yapısını açıklar. 1 1 0 100

Türklerin Anadolu'ya yerleşmeye başlaması ile Türkiye Selçuklu Devleti'nin yıkılışı arasındaki süreçte meydana gelen 1 1 0 100

Millî Mücadele sonucunda kazanılan diplomatik başarıları ülkemizin bağımsızlığı açısından değerlendirir. 2 2 0 100

1453-1683 yılları arasında Osmanlı Devleti'nde gerçekleşen önemli isyanların neden ve sonuçlarını müzakere eder 1 1 0 100

**Coğrafya-1** S D Y B%

Bilgileri haritalara aktarmada kullanılan yöntem ve teknikleri açıklar. 1 1 0 100

Yeryüzündeki farklı iklim tiplerinin özellikleri ve dağılımı hakkında çıkarımlarda bulunur. 1 0 1 0

Nüfus piramitlerinden hareketle nüfusun yapısıyla ilgili çıkarımlarda bulunur. 1 1 0 100

Dünyadaki farklı bölge örneklerini, özellikleri ve bölge belirlemede kullanılan kriterler açısından değerlendirir. 1 1 0 100

Afetlerin oluşum nedenlerini ve özelliklerini açıklar. 1 1 0 100

**Felsefe** S D Y B%

Bilgi felsefesinin konusunu ve problemlerini açıklar. 1 1 0 100

MS 2. yüzyıl-MS 15. yüzyıl felsefesini hazırlayan düşünce ortamını açıklar. 1 0 1 0

Ahlak felsefesinin konusunu, kavramlarını ve problemlerini muhakeme edebilme 1 1 0 100

KAZANIM BELİRTİLMEMİŞ 2 2 0 100

**Din Kül. ve Ahl. Bil.** S D Y B%

Hiz. Muhammed'in (sav) beşeri ve peygamberlik yönünü özetleyebilme 1 1 0 100

Allah'ın varlığı ve birliği konusunda akli ve nakli delilleri analiz eder. 1 1 0 100

Kur'an'ı Kerim'de geçen bazı kavramları yorumlar. 1 1 0 100

Dini yorum farklılıklarının ortaya çıkış sebeplerini sentezleyebilme 1 1 0 100

Hiz. Muhammed'in örnek şahsiyetini tanıtır. 1 1 0 100

**Felsefe (Seçmeli)** S D Y B%

Varlık felsefesinin konusunu ve problemlerini açıklar. 1 0 0 0

18. yüzyıl -19. yüzyıl felsefesini hazırlayan düşünce ortamını açıklar. 1 0 0 0

Siyaset felsefesinin konusunu, kavramlarını ve problemlerini muhakeme edebilme 1 0 0 0

KAZANIM BELİRTİLMEMİŞ 2 0 0 0

**TYT Matematik** S D Y B%

Matematik-1 30 25 5 83

KAZANIM BELİRTİLMEMİŞ 30 25 5 83

**Geometri** S D Y B%

KAZANIM BELİRTİLMEMİŞ 10 8 2 80

**TYT Fen** S D Y B%

Fizik 1 1 0 100

Fiziksel nicelikleri sınıflandırır. 1 1 0 100

Durgun akışkanlarda cisimlere etki eden kaldırma kuvvetinin basınç kuvveti farkından kaynaklandığını açıklar. 1 1 0 100

Titreşim, dalga hareketi, dalga boyu, periyot, frekans, hız ve genlik kavramlarını açıklar. 1 0 0 0

Işık şiddeti, ışık akısı ve aydınlanma şiddeti kavramları arasında ilişki kurar. 1 1 0 100

KAZANIM BELİRTİLMEMİŞ 3 3 0 100

**Kimya** S D Y B%

Sıvılarda viskoziteyi etkileyen faktörleri açıklar. 1 1 0 100

Çözünmüş madde oranını belirten ifadeleri yorumlar. 1 1 0 100

KAZANIM BELİRTİLMEMİŞ 5 5 0 100

**Biyoloji** S D Y B%

Canlıların yapısını oluşturan organik ve inorganik bileşikleri açıklar. 1 1 0 100

Hücre zarından madde geçişine ilişkin kontrollü bir deney yapar. 1 1 0 100

Canlıların sınıflandırılmasında kullanılan âlemleri ve bu âlemlerin genel özelliklerini açıklar. 1 1 0 100

Canlılardaki beslenme şekillerini örneklerle açıklar. 1 1 0 100

Kalıtımın genel esaslarını açıklar. 1 1 0 100

KAZANIM BELİRTİLMEMİŞ 1 1 0 100

**SONUÇ BELGESİ**  
İSTANBUL / BEYLİKDÜZÜ / DÜNYA ETÜT MERKEZİ

**ÜÇDÖRTBEŞ TYT TÜRKİYE GENELİ SON PROVA MAYIS 2026**  
**DERSLERE GÖRE ANALİZ**

Öğrenci	Numara	Sınıf
METİN TUZLUOĞLU	0	Mezun-XX

Puan Türü	Puan	Genel Ortalama	Dereceler				
			Snf	Kurum	İlçe	İl	Genel
TYT	▲ 380,882	322,390	14	81	218	4618	49644
Katılımlar:			21	150	675	17016	189687

Ders	Soru	Doğru	Yanlış	Net	Başarı %	Sınıf Ort.	Kurum Ort.	Genel Ort.
Türkçe	40	36	3	35,25	88	▲ 31,77	▲ 31,96	▲ 27,20
Tarih-1	5	3	2	2,50	50	▼ 4,18	▼ 3,76	▼ 2,95
Coğrafya-1	5	4	1	3,75	75	▲ 3,54	▲ 3,26	▲ 2,52
Felsefe	5	5	0	5,00	100	▲ 4,36	▲ 4,47	▲ 3,94
Din Kül. ve Ahl. Bil.	5	4	1	3,75	75	▼ 3,94	▲ 3,74	▲ 3,31
Felsefe (Seçmeli)	5	0	0	0,00	0	◆ 0,00	◆ 0,00	▼ 0,01
TYT Sosyal	20	16	4	15,00	75	▼ 16,01	▼ 15,23	▲ 12,72
Matematik-1	30	12	3	11,25	38	▼ 17,02	▼ 16,26	▲ 10,35
Geometri	10	5	2	4,50	45	▼ 4,82	▼ 4,69	▲ 2,82
TYT Matematik	40	17	5	15,75	39	▼ 21,85	▼ 20,94	▲ 13,17
Fizik	7	4	3	3,25	46	▼ 4,27	▼ 3,48	▲ 2,09
Kimya	7	6	1	5,75	82	▲ 4,79	▲ 4,86	▲ 3,21
Biyoloji	6	5	1	4,75	79	▲ 3,98	▲ 3,71	▲ 2,38
TYT Fen	20	15	5	13,75	69	▲ 13,04	▲ 12,05	▲ 7,68
<b>Toplam:</b>	<b>120</b>	<b>84</b>	<b>17</b>	<b>79,75</b>	<b>66</b>	<b>▼ 82,67</b>	<b>▼ 80,18</b>	<b>▲ 60,77</b>

Soru No	1234567890123456789012345678901234567890
TYT Türkçe	eECEDDAaDBEA BDCCDADBdBAAADCBDDCCBEEDC
Cevap Anahtarı	A CECEDDABDBEAABDCCDADBEBAAADCBDDCCBEEDC
TYT Sosyal	BdEeCBbCAEAECBDcCaCDC
Cevap Anahtarı	A BAEDCBDCAEAECEBDCEDCEDCAC
TYT Matematik	DBE dC bE D EdCDC AB CEd AeBE
Cevap Anahtarı	A DBEABCAEECCDEECDCBEDABCBCBDDCEBDAACBED
TYT Fen	aCADEecCDBDBAaaCDEEC
Cevap Anahtarı	A BCADECBCDBDBADECDEEC

TYT Türkçe	S	D	Y	B%
Türkçe				
KAZANIM BELİRTİLMEMİŞ	40	36	3	90
TYT Sosyal	S	D	Y	B%
Tarih-1				
İlk ve Orta Çağlarda İÇ Asya'daki Türk siyasi teşekküllerinin güç ve yönetim yapısını açıklar.	1	1	0	100
Türklerin Anadolu'ya yerleşmeye başlaması ile Türkiye Selçuklu Devleti'nin yıkılışı arasındaki süreçte meydana gelen	1	0	1	0
Millî Mücadele sonucunda kazanılan diplomatik başarıları ülkemizin bağımsızlığı açısından değerlendirir.	2	1	1	50
1453-1683 yılları arasında Osmanlı Devleti'nde gerçekleşen önemli isyanların neden ve sonuçlarını müzakere eder	1	1	0	100
Coğrafya-1				
Bilgileri haritalara aktarmada kullanılan yöntem ve teknikleri açıklar.	1	1	0	100
Yeryüzündeki farklı iklim tiplerinin özellikleri ve dağılımı hakkında çıkarımlarda bulunur.	1	0	1	0
Nüfus piramitlerinden hareketle nüfusun yapısıyla ilgili çıkarımlarda bulunur.	1	1	0	100
Dünyadaki farklı bölge örneklerini, özellikleri ve bölge belirlemede kullanılan kriterler açısından değerlendirir.	1	1	0	100
Afetlerin oluşum nedenlerini ve özelliklerini açıklar.	1	1	0	100
Felsefe				
Bilgi felsefesinin konusunu ve problemlerini açıklar.	1	1	0	100
MS 2. yüzyıl-MS 15. yüzyıl felsefesini hazırlayan düşünce ortamını açıklar.	1	1	0	100
Ahlak felsefesinin konusunu, kavramlarını ve problemlerini muhakeme edebilme	1	1	0	100
KAZANIM BELİRTİLMEMİŞ	2	2	0	100
Din Kül. ve Ahl. Bil.				
Hz. Muhammed'in (sav) beşeri ve peygamberlik yönünü özetleyebilme	1	1	0	100
Allah'ın varlığı ve birliği konusunda akli ve nakli delilleri analiz eder.	1	0	1	0
Kur'an'ı Kerim'de geçen bazı kavramları yorumlar.	1	1	0	100
Dini yorum farklılıklarının ortaya çıkış sebeplerini sentezleyebilme	1	1	0	100
Hz. Muhammed'in örnek şahsiyetini tanıtır.	1	1	0	100
Felsefe (Seçmeli)				
Varlık felsefesinin konusunu ve problemlerini açıklar.	1	0	0	0
18. yüzyıl -19. yüzyıl felsefesini hazırlayan düşünce ortamını açıklar.	1	0	0	0
Siyaset felsefesinin konusunu, kavramlarını ve problemlerini muhakeme edebilme	1	0	0	0
KAZANIM BELİRTİLMEMİŞ	2	0	0	0
TYT Matematik	S	D	Y	B%
Matematik-1				
KAZANIM BELİRTİLMEMİŞ	30	12	3	40
Geometri				
KAZANIM BELİRTİLMEMİŞ	10	5	2	50
TYT Fen	S	D	Y	B%
Fizik				
Fiziksel nicelikleri sınıflandırır.	1	0	1	0
Durgun akışkanlarda cisimlere etki eden kaldırma kuvvetinin basınç kuvveti farkından kaynaklandığını açıklar.	1	1	0	100
Titreşim, dalga hareketi, dalga boyu, periyot, frekans, hız ve genlik kavramlarını açıklar.	1	0	1	0
Işık şiddeti, ışık akısı ve aydınlanma şiddeti kavramları arasında ilişki kurar.	1	0	1	0
KAZANIM BELİRTİLMEMİŞ	3	3	0	100
Kimya				
Sıvılarda viskoziteyi etkileyen faktörleri açıklar.	1	1	0	100
Çözünmüş madde oranını belirten ifadeleri yorumlar.	1	1	0	100
KAZANIM BELİRTİLMEMİŞ	5	4	1	80
Biyoloji				
Canlıların yapısını oluşturan organik ve inorganik bileşikleri açıklar.	1	0	1	0
Hücre zarından madde geçişine ilişkin kontrollü bir deney yapar.	1	1	0	100
Canlıların sınıflandırılmasında kullanılan âlemleri ve bu âlemlerin genel özelliklerini açıklar.	1	1	0	100
Canlılardaki beslenme şekillerini örneklerle açıklar.	1	1	0	100
Kalıtımın genel esaslarını açıklar.	1	1	0	100
KAZANIM BELİRTİLMEMİŞ	1	1	0	100

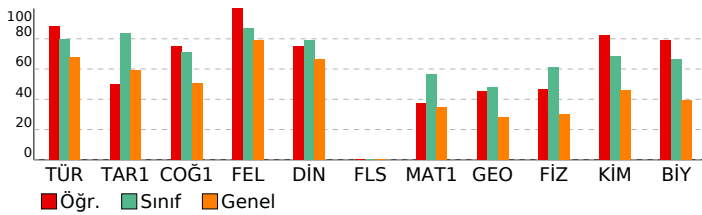

# SONUÇ BELGESİ

## İSTANBUL / BEYLİKDÜZÜ / DÜNYA ETÜT MERKEZİ

# ÜÇDÖRTBEŞ TYT TÜRKİYE GENELİ SON PROVA MAYIS 2026

## DERSLERE GÖRE ANALİZ

Öğrenci	Numara	Sınıf
NEHİR Y* CI	0	Mezun-XX

Puan Türü	Puan	Genel Ortalama	Dereceler				
			Snf	Kurum	İlçe	İl	Genel
TYT	▼ 276,066	322,390	21	147	550	12732	138267
Katılımlar:			21	150	675	17016	189687

Ders	Soru	Doğru	Yanlış	Net	Başarı %	Sınıf Ort.	Kurum Ort.	Genel Ort.
Türkçe	40	25	15	21,25	53	▼ 31,77	▼ 31,96	▼ 27,20
Tarih-1	5	3	1	2,75	55	▼ 4,18	▼ 3,76	▼ 2,95
Coğrafya-1	5	3	2	2,50	50	▼ 3,54	▼ 3,26	▼ 2,52
Felsefe	5	3	2	2,50	50	▼ 4,36	▼ 4,47	▼ 3,94
Din Kül. ve Ahl. Bil.	5	4	1	3,75	75	▼ 3,94	▲ 3,74	▲ 3,31
Felsefe (Seçmeli)	5	0	0	0,00	0	◆ 0,00	◆ 0,00	▼ 0,01
TYT Sosyal	20	13	6	11,50	58	▼ 16,01	▼ 15,23	▼ 12,72
Matematik-1	30	7	2	6,50	22	▼ 17,02	▼ 16,26	▼ 10,35
Geometri	10	0	0	0,00	0	▼ 4,82	▼ 4,69	▼ 2,82
TYT Matematik	40	7	2	6,50	16	▼ 21,85	▼ 20,94	▼ 13,17
Fizik	7	3	4	2,00	29	▼ 4,27	▼ 3,48	▼ 2,09
Kimya	7	3	3	2,25	32	▼ 4,79	▼ 4,86	▼ 3,21
Biyoloji	6	2	4	1,00	17	▼ 3,98	▼ 3,71	▼ 2,38
TYT Fen	20	8	11	5,25	26	▼ 13,04	▼ 12,05	▼ 7,68
<b>Toplam:</b>	<b>120</b>	<b>53</b>	<b>34</b>	<b>44,50</b>	<b>37</b>	▼ 82,67	▼ 80,18	▼ 60,77

Soru No	1234567890123456789012345678901234567890
TYT Türkçe	CECaDADcEeDBbAACDaCBEAbAceDebbaBDCCaDbAe
Cevap Anahtarı	B CECEADABEBDBDAACDCCBEADABADADCBBDCCBDCEE
TYT Sosyal	EDd CBcEbCecCcBCEcED
Cevap Anahtarı	B EDBACBAEDCEACDBCCEDDECCA
TYT Matematik	BEB C a cC E A
Cevap Anahtarı	B DBEBACECAECDCEECDBDAECABBBCDDEECDBAABCDE
TYT Fen	eeCEdDBDadAcD cDCdda
Cevap Anahtarı	B CABECDBDCBABBDDBCCEE

TYT Türkçe	S	D	Y	B%
Türkçe	40	25	15	63
KAZANIM BELİRTİLMEMİŞ				
TYT Sosyal	S	D	Y	B%
Tarih-1	1	0	1	0
İlk ve Orta Çağlarda İÇ Asya'daki Türk siyasi teşekküllerinin güç ve yönetim yapısını açıklar.	1	0	1	0
Türklerin Anadolu'ya yerleşmeye başlaması ile Türkiye Selçuklu Devleti'nin yıkılışı arasındaki süreçte meydana gelen	1	0	0	0
Millî Mücadele sonucunda kazanılan diplomatik başarıları ülkemizin bağımsızlığı açısından değerlendirir.	2	2	0	100
1453-1683 yılları arasında Osmanlı Devleti'nde gerçekleşen önemli isyanların neden ve sonuçlarını müzakere eder	1	1	0	100
Coğrafya-1	1	1	0	100
Bilgileri haritalara aktarmada kullanılan yöntem ve teknikleri açıklar.	1	1	0	100
Yeryüzündeki farklı iklim tiplerinin özellikleri ve dağılımı hakkında çıkarımlarda bulunur.	1	0	1	0
Nüfus piramitlerinden hareketle nüfusun yapısıyla ilgili çıkarımlarda bulunur.	1	1	0	100
Dünyadaki farklı bölge örneklerini, özellikleri ve bölge belirlemede kullanılan kriterler açısından değerlendirir.	1	0	1	0
Afetlerin oluşum nedenlerini ve özelliklerini açıklar.	1	1	0	100
Felsefe	2	1	1	50
Bilgi felsefesinin konusunu ve problemlerini açıklar.	1	1	0	100
MS 2. yüzyıl-MS 15. yüzyıl felsefesini hazırlayan düşünce ortamını açıklar.	1	1	0	100
Ahlak felsefesinin konusunu, kavramlarını ve problemlerini muhakeme edebilme	1	0	1	0
KAZANIM BELİRTİLMEMİŞ	2	1	1	50
Din Kül. ve Ahl. Bil.	1	0	1	0
Hz. Muhammed'in (sav) beşeri ve peygamberlik yönünü özetleyebilme	1	0	1	0
Allah'ın varlığı ve birliği konusunda akli ve nakli delilleri analiz eder.	1	1	0	100
Kur'an'ı Kerim'de geçen bazı kavramları yorumlar.	1	1	0	100
Dini yorum farklılıklarının ortaya çıkış sebeplerini sentezleyebilme	1	1	0	100
Hz. Muhammed'in örnek şahsiyetini tanıtır.	1	1	0	100
Felsefe (Seçmeli)	1	0	1	0
Varlık felsefesinin konusunu ve problemlerini açıklar.	1	0	0	0
18. yüzyıl -19. yüzyıl felsefesini hazırlayan düşünce ortamını açıklar.	1	0	0	0
Siyaset felsefesinin konusunu, kavramlarını ve problemlerini muhakeme edebilme	1	0	0	0
KAZANIM BELİRTİLMEMİŞ	2	0	0	0
TYT Matematik	S	D	Y	B%
Matematik-1	30	7	2	23
KAZANIM BELİRTİLMEMİŞ				
Geometri	10	0	0	0
KAZANIM BELİRTİLMEMİŞ				
TYT Fen	S	D	Y	B%
Fizik	7	3	4	67
Fiziksel nicelikleri sınıflandırır.	1	0	1	0
Durgun akışkanlarda cisimlere etki eden kaldırma kuvvetinin basınç kuvveti farkından kaynaklandığını açıklar.	1	0	1	0
Titreşim, dalga hareketi, dalga boyu, periyot, frekans, hız ve genlik kavramlarını açıklar.	1	0	1	0
Işık şiddeti, ışık akısı ve aydınlanma şiddeti kavramları arasında ilişki kurar.	1	1	0	100
KAZANIM BELİRTİLMEMİŞ	3	2	1	67
Kimya	7	3	3	43
Sıvılarda viskoziteyi etkileyen faktörleri açıklar.	1	1	0	100
Çözünmüş madde oranını belirten ifadeleri yorumlar.	1	1	0	100
KAZANIM BELİRTİLMEMİŞ	5	1	3	20
Biyoloji	6	2	4	33
Canlıların yapısını oluşturan organik ve inorganik bileşikleri açıklar.	1	0	1	0
Hücre zarından madde geçişine ilişkin kontrollü bir deney yapar.	1	1	0	100
Canlıların sınıflandırılmasında kullanılan âlemleri ve bu âlemlerin genel özelliklerini açıklar.	1	1	0	100
Canlılardaki beslenme şekillerini örneklerle açıklar.	1	1	0	100
Kalıtımın genel esaslarını açıklar.	1	0	1	0
KAZANIM BELİRTİLMEMİŞ	1	0	1	0

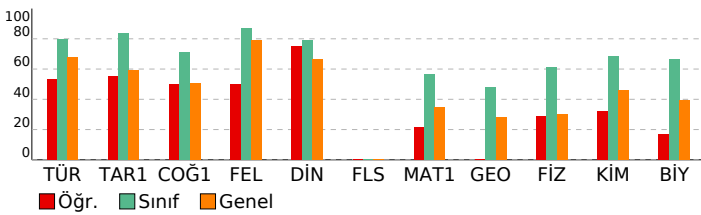

# SONUÇ BELGESİ

İSTANBUL / BEYLİKDÜZÜ / DÜNYA ETÜT MERKEZİ

Öğrenci	Numara	Sınıf
ORKUN ÖKTEM	0	Mezun-XX

Puan Türü	Puan	Genel Ortalama	Dereceler				
			Snf	Kurum	İlçe	İl	Genel

TYT	▲ 385,171	322,390	13	76	202	4308	46423
-----	-----------	---------	----	----	-----	------	-------

Katılımlar:			21	150	675	17016	189687
-------------	--	--	----	-----	-----	-------	--------

Ders	Soru	Doğru	Yanlış	Net	Başarı %	Sınıf Ort.	Kurum Ort.	Genel Ort.
Türkçe	40	32	8	30,00	75	▼ 31,77	▼ 31,96	▲ 27,20
Tarih-1	5	4	1	3,75	75	▼ 4,18	▼ 3,76	▲ 2,95
Coğrafya-1	5	4	1	3,75	75	▲ 3,54	▲ 3,26	▲ 2,52
Felsefe	5	3	2	2,50	50	▼ 4,36	▼ 4,47	▼ 3,94
Din Kül. ve Ahl. Bil.	5	4	1	3,75	75	▼ 3,94	▲ 3,74	▲ 3,31
Felsefe (Seçmeli)	5	0	0	0,00	0	◆ 0,00	◆ 0,00	▼ 0,01
TYT Sosyal	20	15	5	13,75	69	▼ 16,01	▼ 15,23	▲ 12,72
Matematik-1	30	14	4	13,00	43	▼ 17,02	▼ 16,26	▲ 10,35
Geometri	10	8	0	8,00	80	▲ 4,82	▲ 4,69	▲ 2,82
TYT Matematik	40	22	4	21,00	53	▼ 21,85	▲ 20,94	▲ 13,17
Fizik	7	6	1	5,75	82	▲ 4,27	▲ 3,48	▲ 2,09
Kimya	7	7	0	7,00	100	▲ 4,79	▲ 4,86	▲ 3,21
Biyoloji	6	4	2	3,50	58	▼ 3,98	▼ 3,71	▲ 2,38
TYT Fen	20	17	3	16,25	81	▲ 13,04	▲ 12,05	▲ 7,68
<b>Toplam:</b>	<b>120</b>	<b>86</b>	<b>20</b>	<b>81,00</b>	<b>68</b>	<b>▼ 82,67</b>	<b>▲ 80,18</b>	<b>▲ 60,77</b>

Soru No	12345678901234567890123456789012345678901234567890
---------	--

TYT Türkçe	CEbEaADBEBaBDAACDCCBdADABbcADCBBDaCBDCcE
Cevap Anahtarı	B CECEADABEBDBDAACDCCEADABADADCBDDCCBDCCE

TYT Sosyal	EDBeCBAEbCEAbaBCCEbd
Cevap Anahtarı	B EDBACBAEDCEACDBCCEDDECCA

TYT Matematik	DB BACECA DeaE Dd AB Da ECDBAABC
Cevap Anahtarı	B DBEBACECAEEDCEECDBDAECABBBCDDEECDBAABCDE

TYT Fen	CABECcBDCBAbDDeDcBEE
Cevap Anahtarı	B CABECDBDCBAbDDbDCCCE

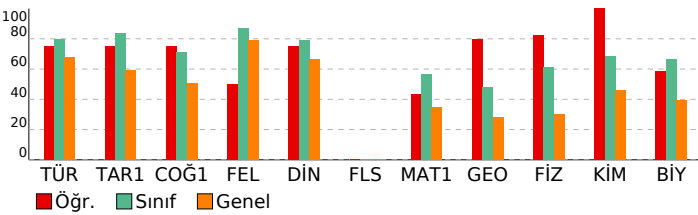

# ÜÇDÖRTBEŞ TYT TÜRKİYE GENELİ SON PROVA MAYIS 2026

## DERSLERE GÖRE ANALİZ

<b>TYT Türkçe</b>	<b>S D Y B%</b>
Türkçe	1 1 0 100
KAZANIM BELİRTİLMEMİŞ	40 32 8 80

<b>TYT Sosyal</b>	<b>S D Y B%</b>
Tarih-1	1 1 0 100
İlk ve Orta Çağlarda İÇ Asya'daki Türk siyasi teşekküllerinin güç ve yönetim yapısını açıklar.	1 1 0 100
Türklerin Anadolu'ya yerleşmeye başlaması ile Türkiye Selçuklu Devleti'nin yıkılışı arasındaki süreçte meydana gelen	1 0 1 0
Millî Mücadele sonucunda kazanılan diplomatik başarıları ülkemizin bağımsızlığı açısından değerlendirir.	2 2 0 100
1453-1683 yılları arasında Osmanlı Devleti'nde gerçekleşen önemli isyanların neden ve sonuçlarını müzakere eder	1 1 0 100

<b>Coğrafya-1</b>	<b>S D Y B%</b>
Bilgileri haritalara aktarmada kullanılan yöntem ve teknikleri açıklar.	1 1 0 100
Yeryüzündeki farklı iklim tiplerinin özellikleri ve dağılımı hakkında çıkarımlarda bulunur.	1 0 1 0
Nüfus piramitlerinden hareketle nüfusun yapısıyla ilgili çıkarımlarda bulunur.	1 1 0 100
Dünyadaki farklı bölge örneklerini, özellikleri ve bölge belirlemede kullanılan kriterler açısından değerlendirir.	1 1 0 100
Afetlerin oluşum nedenlerini ve özelliklerini açıklar.	1 1 0 100

<b>Felsefe</b>	<b>S D Y B%</b>
Bilgi felsefesinin konusunu ve problemlerini açıklar.	1 0 1 0
MS 2. yüzyıl-MS 15. yüzyıl felsefesini hazırlayan düşünce ortamını açıklar.	1 1 0 100
Ahlak felsefesinin konusunu, kavramlarını ve problemlerini muhakeme edebilme	1 0 1 0
KAZANIM BELİRTİLMEMİŞ	2 2 0 100

<b>Din Kül. ve Ahl. Bil.</b>	<b>S D Y B%</b>
Hz. Muhammed'in (sav) beşeri ve peygamberlik yönünü özetleyebilme	1 1 0 100
Allah'ın varlığı ve birliği konusunda akli ve nakli delilleri analiz eder.	1 1 0 100
Kur'an'ı Kerim'de geçen bazı kavramları yorumlar.	1 1 0 100
Dini yorum farklılıklarının ortaya çıkış sebeplerini sentezleyebilme	1 1 0 100
Hz. Muhammed'in örnek şahsiyetini tanıtır.	1 0 1 0

<b>Felsefe (Seçmeli)</b>	<b>S D Y B%</b>
Varlık felsefesinin konusunu ve problemlerini açıklar.	1 0 0 0
18. yüzyıl -19. yüzyıl felsefesini hazırlayan düşünce ortamını açıklar.	1 0 0 0
Siyaset felsefesinin konusunu, kavramlarını ve problemlerini muhakeme edebilme	1 0 0 0
KAZANIM BELİRTİLMEMİŞ	2 0 0 0

<b>TYT Matematik</b>	<b>S D Y B%</b>
Matematik-1	30 14 4 47
KAZANIM BELİRTİLMEMİŞ	30 14 4 47

<b>Geometri</b>	<b>S D Y B%</b>
KAZANIM BELİRTİLMEMİŞ	10 8 0 80

<b>TYT Fen</b>	<b>S D Y B%</b>
Fizik	7 6 1 82
Fiziksel nicelikleri sınıflandırır.	1 1 0 100
Durgun akışkanlarda cisimlere etki eden kaldırma kuvvetinin basınç kuvveti farkından kaynaklandığını açıklar.	1 1 0 100
Titreşim, dalga hareketi, dalga boyu, periyot, frekans, hız ve genlik kavramlarını açıklar.	1 1 0 100
Işık şiddeti, ışık akısı ve aydınlanma şiddeti kavramları arasında ilişki kurar.	1 1 0 100
KAZANIM BELİRTİLMEMİŞ	3 2 1 67

<b>Kimya</b>	<b>S D Y B%</b>
Sıvılarda viskoziteyi etkileyen faktörleri açıklar.	1 1 0 100
Çözünmüş madde oranını belirten ifadeleri yorumlar.	1 1 0 100
KAZANIM BELİRTİLMEMİŞ	5 5 0 100

<b>Biyoloji</b>	<b>S D Y B%</b>
Canlıların yapısını oluşturan organik ve inorganik bileşikleri açıklar.	1 0 1 0
Hücre zarından madde geçişine ilişkin kontrollü bir deney yapar.	1 1 0 100
Canlıların sınıflandırılmasında kullanılan âlemleri ve bu âlemlerin genel özelliklerini açıklar.	1 1 0 100
Canlılardaki beslenme şekillerini örneklerle açıklar.	1 1 0 100
Kalıtımın genel esaslarını açıklar.	1 0 1 0
KAZANIM BELİRTİLMEMİŞ	1 1 0 100

**SONUÇ BELGESİ**

İSTANBUL / BEYLİKDÜZÜ / DÜNYA ETÜT MERKEZİ

**ÜÇDÖRTBEŞ TYT TÜRKİYE GENELİ SON PROVA MAYIS 2026**

**DERSLERE GÖRE ANALİZ**

Öğrenci	Numara	Sınıf
RÜZGAR ALİ	0	Mezun-XX

Puan Türü	Puan	Genel Ortalama	Dereceler				
			Snf	Kurum	İlçe	İl	Genel
TYT	▲ 420,630	322,390	5	37	90	2114	22113

Katılımlar: 21 150 675 17016 189687

Ders	Soru	Doğru	Yanlış	Net	Başarı %	Sınıf Ort.	Kurum Ort.	Genel Ort.
Türkçe	40	38	2	37,50	94	▲ 31,77	▲ 31,96	▲ 27,20
Tarih-1	5	5	0	5,00	100	▲ 4,18	▲ 3,76	▲ 2,95
Coğrafya-1	5	4	1	3,75	75	▲ 3,54	▲ 3,26	▲ 2,52
Felsefe	5	4	1	3,75	75	▼ 4,36	▼ 4,47	▼ 3,94
Din Kül. ve Ahl. Bil.	5	4	1	3,75	75	▼ 3,94	▲ 3,74	▲ 3,31
Felsefe (Seçmeli)	5	0	0	0,00	0	◆ 0,00	◆ 0,00	▼ 0,01
TYT Sosyal	20	17	3	16,25	81	▲ 16,01	▲ 15,23	▲ 12,72
Matematik-1	30	23	4	22,00	73	▲ 17,02	▲ 16,26	▲ 10,35
Geometri	10	3	2	2,50	25	▼ 4,82	▼ 4,69	▼ 2,82
TYT Matematik	40	26	6	24,50	61	▲ 21,85	▲ 20,94	▲ 13,17
Fizik	7	4	3	3,25	46	▼ 4,27	▼ 3,48	▲ 2,09
Kimya	7	7	0	7,00	100	▲ 4,79	▲ 4,86	▲ 3,21
Biyoloji	6	5	1	4,75	79	▲ 3,98	▲ 3,71	▲ 2,38
TYT Fen	20	16	4	15,00	75	▲ 13,04	▲ 12,05	▲ 7,68
<b>Toplam:</b>	<b>120</b>	<b>97</b>	<b>15</b>	<b>93,25</b>	<b>78</b>	<b>▲ 82,67</b>	<b>▲ 80,18</b>	<b>▲ 60,77</b>

Soru No: 1234567890123456789012345678901234567890

TYT Türkçe: CECEADADcEdDBDAACDCCEADABADADCBBDCCBDCEE

Cevap Anahtarı: B CECEADABEBDBDAACDCCEADABADADCBBDCCBDCEE

TYT Sosyal: EDBACBAEeCEABDBeCECD

Cevap Anahtarı: B EDBACBAEDCEACBCCEDDECCA

TYT Matematik: DBEBACdCab DcAeAdBDAE ABBBCDD cC BAb

Cevap Anahtarı: B DBEBACECAECDCECDBDAECABBBCDDEECDBAABCDE

TYT Fen: CAaEdDcDCBABBDBbCEE

Cevap Anahtarı: B CABECDBDCBABBDBDCCEE

<b>TYT Türkçe</b>	<b>S D Y B%</b>
Türkçe	5 0 0 100
KAZANIM BELİRTİLMEMİŞ	40 38 2 95
<b>TYT Sosyal</b>	<b>S D Y B%</b>
<b>Tarih-1</b>	<b>S D Y B%</b>
İlk ve Orta Çağlarda İÇ Asya'daki Türk siyasi teşekküllerinin güç ve yönetim yapısını açıklar.	1 1 0 100
Türklerin Anadolu'ya yerleşmeye başlaması ile Türkiye Selçuklu Devleti'nin yıkılışı arasındaki süreçte meydana gelen	1 1 0 100
Millî Mücadele sonucunda kazanılan diplomatik başarıları ülkemizin bağımsızlığı açısından değerlendirir.	2 2 0 100
1453-1683 yılları arasında Osmanlı Devleti'nde gerçekleşen önemli isyanların neden ve sonuçlarını müzakere eder	1 1 0 100
<b>Coğrafya-1</b>	<b>S D Y B%</b>
Bilgileri haritalara aktarmada kullanılan yöntem ve teknikleri açıklar.	1 1 0 100
Yeryüzündeki farklı iklim tiplerinin özellikleri ve dağılışı hakkında çıkarımlarda bulunur.	1 0 1 0
Nüfus piramitlerinden hareketle nüfusun yapısıyla ilgili çıkarımlarda bulunur.	1 1 0 100
Dünyadaki farklı bölge örneklerini, özellikleri ve bölge belirlemede kullanılan kriterler açısından değerlendirir.	1 1 0 100
Afetlerin oluşum nedenlerini ve özelliklerini açıklar.	1 1 0 100
<b>Felsefe</b>	<b>S D Y B%</b>
Bilgi felsefesinin konusunu ve problemlerini açıklar.	1 0 1 0
MS 2. yüzyıl-MS 15. yüzyıl felsefesini hazırlayan düşünce ortamını açıklar.	1 1 0 100
Ahlak felsefesinin konusunu, kavramlarını ve problemlerini muhakeme edebilme	1 1 0 100
KAZANIM BELİRTİLMEMİŞ	2 2 0 100
<b>Din Kül. ve Ahl. Bil.</b>	<b>S D Y B%</b>
Hz. Muhammed'in (sav) beşeri ve peygamberlik yönünü özetleyebilme	1 1 0 100
Allah'ın varlığı ve birliği konusunda akli ve nakli delilleri analiz eder.	1 1 0 100
Kur'an'ı Kerim'de geçen bazı kavramları yorumlar.	1 0 1 0
Dini yorum farklılıklarının ortaya çıkış sebeplerini sentezleyebilme	1 1 0 100
Hz. Muhammed'in örnek şahsiyetini tanıtır.	1 1 0 100
<b>Felsefe (Seçmeli)</b>	<b>S D Y B%</b>
Varlık felsefesinin konusunu ve problemlerini açıklar.	1 0 0 0
18. yüzyıl -19. yüzyıl felsefesini hazırlayan düşünce ortamını açıklar.	1 0 0 0
Siyaset felsefesinin konusunu, kavramlarını ve problemlerini muhakeme edebilme	1 0 0 0
KAZANIM BELİRTİLMEMİŞ	2 0 0 0

**TYT Matematik**

**Matematik-1** **S D Y B%**

KAZANIM BELİRTİLMEMİŞ 30 23 4 77

**Geometri** **S D Y B%**

KAZANIM BELİRTİLMEMİŞ 10 3 2 30

**TYT Fen**

**Fizik** **S D Y B%**

Fiziksel nicelikleri sınıflandırır. 1 0 1 0

Durgun akışkanlarda cisimlere etki eden kaldırma kuvvetinin basınç kuvveti farkından kaynaklandığını açıklar. 1 1 0 100

Titreşim, dalga hareketi, dalga boyu, periyot, frekans, hız ve genlik kavramlarını açıklar. 1 0 1 0

Işık şiddeti, ışık akısı ve aydınlanma şiddeti kavramları arasında ilişki kurar. 1 0 1 0

KAZANIM BELİRTİLMEMİŞ 3 3 0 100

**Kimya** **S D Y B%**

Sıvılarda viskoziteyi etkileyen faktörleri açıklar. 1 1 0 100

Çözünmüş madde oranını belirten ifadeleri yorumlar. 1 1 0 100

KAZANIM BELİRTİLMEMİŞ 5 5 0 100

**Biyoloji** **S D Y B%**

Canlıların yapısını oluşturan organik ve inorganik bileşikleri açıklar. 1 1 0 100

Hücre zarından madde geçişine ilişkin kontrollü bir deney yapar. 1 0 1 0

Canlıların sınıflandırılmasında kullanılan âlemleri ve bu âlemlerin genel özelliklerini açıklar. 1 1 0 100

Canlılardaki beslenme şekillerini örneklerle açıklar. 1 1 0 100

Kalıtımın genel esaslarını açıklar. 1 1 0 100

KAZANIM BELİRTİLMEMİŞ 1 1 0 100

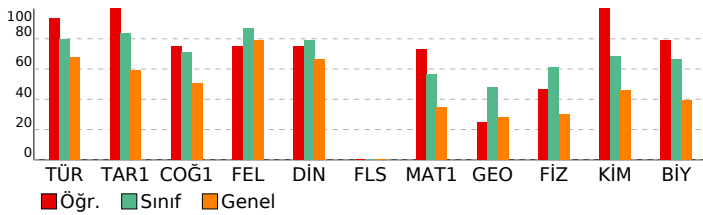

**SONUÇ BELGESİ**  
İSTANBUL / BEYLİKDÜZÜ / DÜNYA ETÜT MERKEZİ

**ÜÇDÖRTBEŞ TYT TÜRKİYE GENELİ SON PROVA MAYIS 2026**  
**DERSLERE GÖRE ANALİZ**

Öğrenci	Numara	Sınıf
SELMİN ECE ELARSLAN	0	Mezun-XX

Puan Türü	Puan	Genel Ortalama	Dereceler				
			Snf	Kurum	İlçe	İl	Genel
TYT	▲ 416,043	322,390	8	47	110	2374	24929
Katılımlar:			21	150	675	17016	189687

Ders	Soru	Doğru	Yanlış	Net	Başarı %	Sınıf Ort.	Kurum Ort.	Genel Ort.
Türkçe	40	38	1	37,75	94	▲ 31,77	▲ 31,96	▲ 27,20
Tarih-1	5	5	0	5,00	100	▲ 4,18	▲ 3,76	▲ 2,95
Coğrafya-1	5	4	1	3,75	75	▲ 3,54	▲ 3,26	▲ 2,52
Felsefe	5	5	0	5,00	100	▲ 4,36	▲ 4,47	▲ 3,94
Din Kül. ve Ahl. Bil.	5	5	0	5,00	100	▲ 3,94	▲ 3,74	▲ 3,31
Felsefe (Seçmeli)	5	0	0	0,00	0	◆ 0,00	◆ 0,00	▼ 0,01
TYT Sosyal	20	19	1	18,75	94	▲ 16,01	▲ 15,23	▲ 12,72
Matematik-1	30	15	6	13,50	45	▼ 17,02	▼ 16,26	▲ 10,35
Geometri	10	8	1	7,75	78	▲ 4,82	▲ 4,69	▲ 2,82
TYT Matematik	40	23	7	21,25	53	▼ 21,85	▲ 20,94	▲ 13,17
Fizik	7	4	2	3,50	50	▼ 4,27	▲ 3,48	▲ 2,09
Kimya	7	6	1	5,75	82	▲ 4,79	▲ 4,86	▲ 3,21
Biyoloji	6	5	1	4,75	79	▲ 3,98	▲ 3,71	▲ 2,38
TYT Fen	20	15	4	14,00	70	▲ 13,04	▲ 12,05	▲ 7,68
<b>Toplam:</b>	<b>120</b>	<b>95</b>	<b>13</b>	<b>91,75</b>	<b>76</b>	<b>▲ 82,67</b>	<b>▲ 80,18</b>	<b>▲ 60,77</b>

Soru No	1234567890123456789012345678901234567890
TYT Türkçe	CECEDADBE DBaAACDCCEADABADADCBBDCCBDCEE
Cevap Anahtarı	B CECEDADBEEDBDAACDCCEADABADADCBBDCCBDCEE
TYT Sosyal	EDBACBAcDCEACDBCCEDC
Cevap Anahtarı	B EDBACBAEDCEACDBCCEDDECCA
TYT Matematik	aBEGACE AeADcBaC bAE ABB ECDDAABC E
Cevap Anahtarı	B DBEBACECAECDCEECDBDAECABBBCDDEECDBAABCDE
TYT Fen	CABEa dDbBABDDBDCCeC
Cevap Anahtarı	B CABECDBDCBABBDDBDCCEE

TYT Türkçe	S	D	Y	B%
Türkçe	40	38	1	95
KAZANIM BELİRTİLMEMİŞ				
TYT Sosyal	S	D	Y	B%
Tarih-1	1	1	0	100
İlk ve Orta Çağlarda İÇ Asya'daki Türk siyasi teşekküllerinin güç ve yönetim yapısını açıklar.	1	1	0	100
Türklerin Anadolu'ya yerleşmeye başlaması ile Türkiye Selçuklu Devleti'nin yıkılışı arasındaki süreçte meydana gelen	1	1	0	100
Millî Mücadele sonucunda kazanılan diplomatik başarıları ülkemizin bağımsızlığı açısından değerlendirir.	2	2	0	100
1453-1683 yılları arasında Osmanlı Devleti'nde gerçekleşen önemli isyanların neden ve sonuçlarını müzakere edeb	1	1	0	100
Coğrafya-1	1	1	0	100
Bilgileri haritalara aktarmada kullanılan yöntem ve teknikleri açıklar.	1	1	0	100
Yeryüzündeki farklı iklim tiplerinin özellikleri ve dağılımı hakkında çıkarımlarda bulunur.	1	1	0	100
Nüfus piramitlerinden hareketle nüfusun yapısıyla ilgili çıkarımlarda bulunur.	1	1	0	100
Dünyadaki farklı bölge örneklerini, özellikleri ve bölge belirlemede kullanılan kriterler açısından değerlendirir.	1	1	0	100
Afetlerin oluşum nedenlerini ve özelliklerini açıklar.	1	0	1	0
Felsefe	1	1	0	100
Bilgi felsefesinin konusunu ve problemlerini açıklar.	1	1	0	100
MS 2. yüzyıl-MS 15. yüzyıl felsefesini hazırlayan düşünce ortamını açıklar.	1	1	0	100
Ahlak felsefesinin konusunu, kavramlarını ve problemlerini muhakeme edebilme	1	1	0	100
KAZANIM BELİRTİLMEMİŞ	2	2	0	100
Din Kül. ve Ahl. Bil.	1	1	0	100
Hz. Muhammed'in (sav) beşeri ve peygamberlik yönünü özetleyebilme	1	1	0	100
Allah'ın varlığı ve birliği konusunda akli ve nakli delilleri analiz eder.	1	1	0	100
Kur'an'ı Kerim'de geçen bazı kavramları yorumlar.	1	1	0	100
Dini yorum farklılıklarının ortaya çıkış sebeplerini sentezleyebilme	1	1	0	100
Hz. Muhammed'in örnek şahsiyetini tanıtır.	1	1	0	100
Felsefe (Seçmeli)	1	1	0	100
Varlık felsefesinin konusunu ve problemlerini açıklar.	1	0	0	0
18. yüzyıl -19. yüzyıl felsefesini hazırlayan düşünce ortamını açıklar.	1	0	0	0
Siyaset felsefesinin konusunu, kavramlarını ve problemlerini muhakeme edebilme	1	0	0	0
KAZANIM BELİRTİLMEMİŞ	2	0	0	0

TYT Matematik	S	D	Y	B%
Matematik-1	30	15	6	50
KAZANIM BELİRTİLMEMİŞ				
Geometri	10	8	1	80
KAZANIM BELİRTİLMEMİŞ				
TYT Fen	S	D	Y	B%
Fizik	7	4	2	67
Fiziksel nicelikleri sınıflandırır.	1	1	0	100
Durgun akışkanlarda cisimlere etki eden kaldırma kuvvetinin basınç kuvveti farkından kaynaklandığını açıklar.	1	1	0	100
Titreşim, dalga hareketi, dalga boyu, periyot, frekans, hız ve genlik kavramlarını açıklar.	1	0	1	0
Işık şiddeti, ışık akısı ve aydınlanma şiddeti kavramları arasında ilişki kurar.	1	0	1	0
KAZANIM BELİRTİLMEMİŞ	3	2	0	67
Kimya	7	6	1	80
Sıvılarda viskoziteyi etkileyen faktörleri açıklar.	1	1	0	100
Çözünmüş madde oranını belirten ifadeleri yorumlar.	1	1	0	100
KAZANIM BELİRTİLMEMİŞ	5	4	1	80
Biyoloji	6	5	1	80
Canlıların yapısını oluşturan organik ve inorganik bileşikleri açıklar.	1	1	0	100
Hücre zarından madde geçişine ilişkin kontrollü bir deney yapar.	1	1	0	100
Canlıların sınıflandırılmasında kullanılan âlemleri ve bu âlemlerin genel özelliklerini açıklar.	1	1	0	100
Canlılardaki beslenme şekillerini örneklerle açıklar.	1	0	1	0
Kalıtımın genel esaslarını açıklar.	1	1	0	100
KAZANIM BELİRTİLMEMİŞ	1	1	0	100

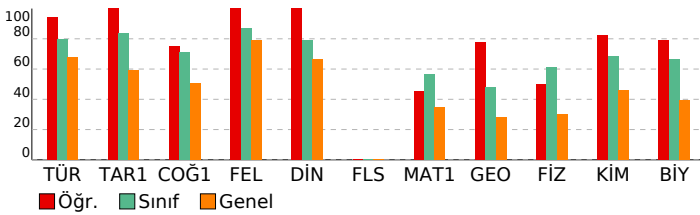

# SONUÇ BELGESİ

İSTANBUL / BEYLİKDÜZÜ / DÜNYA ETÜT MERKEZİ

# ÜÇDÖRTBEŞ TYT TÜRKİYE GENELİ SON PROVA MAYIS 2026

DERSLERE GÖRE ANALİZ

Öğrenci	Numara	Sınıf
TALHA BERA GÖNÜL	0	Mezun-XX

Puan Türü	Puan	Genel Ortalama	Dereceler				
			Snf	Kurum	İlçe	İl	Genel
TYT	▲ 385,884	322,390	12	74	196	4268	45898
Katılımlar:			21	150	675	17016	189687

Ders	Soru	Doğru	Yanlış	Net	Başarı %	Sınıf Ort.	Kurum Ort.	Genel Ort.
Türkçe	40	34	5	32,75	82	▲ 31,77	▲ 31,96	▲ 27,20
Tarih-1	5	4	1	3,75	75	▼ 4,18	▼ 3,76	▲ 2,95
Coğrafya-1	5	3	2	2,50	50	▼ 3,54	▼ 3,26	▼ 2,52
Felsefe	5	5	0	5,00	100	▲ 4,36	▲ 4,47	▲ 3,94
Din Kül. ve Ahl. Bil.	5	5	0	5,00	100	▲ 3,94	▲ 3,74	▲ 3,31
Felsefe (Seçmeli)	5	0	0	0,00	0	◆ 0,00	◆ 0,00	▼ 0,01
TYT Sosyal	20	17	3	16,25	81	▲ 16,01	▲ 15,23	▲ 12,72
Matematik-1	30	13	6	11,50	38	▼ 17,02	▼ 16,26	▲ 10,35
Geometri	10	5	2	4,50	45	▼ 4,82	▼ 4,69	▲ 2,82
TYT Matematik	40	18	8	16,00	40	▼ 21,85	▼ 20,94	▲ 13,17
Fizik	7	7	0	7,00	100	▲ 4,27	▲ 3,48	▲ 2,09
Kimya	7	6	1	5,75	82	▲ 4,79	▲ 4,86	▲ 3,21
Biyoloji	6	4	2	3,50	58	▼ 3,98	▼ 3,71	▲ 2,38
TYT Fen	20	17	3	16,25	81	▲ 13,04	▲ 12,05	▲ 7,68
<b>Toplam:</b>	<b>120</b>	<b>86</b>	<b>19</b>	<b>81,25</b>	<b>68</b>	▼ 82,67	▲ 80,18	▲ 60,77

Soru No	12345678901234567890123456789012345678901234567890
TYT Türkçe	dECEDDAaDBEAABDCCDADBEBAAccCBDDbCC EEeC
Cevap Anahtarı	A CECEDDABDBEAABDCCDADBEBAAADCBDDbCCBEEDC
TYT Sosyal	BdEDCBcCcEAEcBDCECDc
Cevap Anahtarı	A BAEDCBdCAEAEcBDCECDcEDcAC
TYT Matematik	aBEABCAEbbD EaCDC DccCEB bAeB
Cevap Anahtarı	A DBEABCAEEDCCECDcBEDABCAcBDDDECEBDAACBED
TYT Fen	BCADECBdDBAbBCDbbC
Cevap Anahtarı	A BCADCECBdDBADBCDEEC

TYT Türkçe	S	D	Y	B%
Türkçe	40	34	5	85
KAZANIM BELİRTİLMEMİŞ				
TYT Sosyal	S	D	Y	B%
Tarih-1	1	1	0	100
İlk ve Orta Çağlarda İÇ Asya'daki Türk siyasi teşekküllerinin güç ve yönetim yapısını açıklar.	1	1	0	100
Türklerin Anadolu'ya yerleşmeye başlaması ile Türkiye Selçuklu Devleti'nin yıkılışı arasındaki süreçte meydana gelen	1	0	1	0
Millî Mücadele sonucunda kazanılan diplomatik başarıları ülkemizin bağımsızlığı açısından değerlendirir.	2	2	0	100
1453-1683 yılları arasında Osmanlı Devleti'nde gerçekleşen önemli isyanların neden ve sonuçlarını müzakere edeb	1	1	0	100
Coğrafya-1	1	1	0	100
Bilgileri haritalara aktarmada kullanılan yöntem ve teknikleri açıklar.	1	1	0	100
Yeryüzündeki farklı iklim tiplerinin özellikleri ve dağılımı hakkında çıkarımlarda bulunur.	1	0	1	0
Nüfus piramitlerinden hareketle nüfusun yapısıyla ilgili çıkarımlarda bulunur.	1	1	0	100
Dünyadaki farklı bölge örneklerini, özellikleri ve bölge belirlemede kullanılan kriterler açısından değerlendirir.	1	0	1	0
Afetlerin oluşum nedenlerini ve özelliklerini açıklar.	1	1	0	100
Felsefe	2	2	0	100
Bilgi felsefesinin konusunu ve problemlerini açıklar.	1	1	0	100
MS 2. yüzyıl-MS 15. yüzyıl felsefesini hazırlayan düşünce ortamını açıklar.	1	1	0	100
Ahlak felsefesinin konusunu, kavramlarını ve problemlerini muhakeme edebilme	1	1	0	100
KAZANIM BELİRTİLMEMİŞ	2	2	0	100
Din Kül. ve Ahl. Bil.	1	1	0	100
Hz. Muhammed'in (sav) beşeri ve peygamberlik yönünü özetleyebilme	1	1	0	100
Allah'ın varlığı ve birliği konusunda akli ve nakli delilleri analiz eder.	1	1	0	100
Kur'an'ı Kerim'de geçen bazı kavramları yorumlar.	1	1	0	100
Dini yorum farklılıklarının ortaya çıkış sebeplerini sentezleyebilme	1	1	0	100
Hz. Muhammed'in örnek şahsiyetini tanıtır.	1	1	0	100
Felsefe (Seçmeli)	1	1	0	100
Varlık felsefesinin konusunu ve problemlerini açıklar.	1	0	0	0
18. yüzyıl -19. yüzyıl felsefesini hazırlayan düşünce ortamını açıklar.	1	0	0	0
Siyaset felsefesinin konusunu, kavramlarını ve problemlerini muhakeme edebilme	1	0	0	0
KAZANIM BELİRTİLMEMİŞ	2	0	0	0

TYT Matematik	S	D	Y	B%
Matematik-1	30	13	6	43
KAZANIM BELİRTİLMEMİŞ				
Geometri	S	D	Y	B%
KAZANIM BELİRTİLMEMİŞ	10	5	2	50

TYT Fen	S	D	Y	B%
Fizik	7	7	0	100
Fiziksel nicelikleri sınıflandırır.	1	1	0	100
Durgun akışkanlarda cisimlere etki eden kaldırma kuvvetinin basınç kuvveti farkından kaynaklandığını açıklar.	1	1	0	100
Titreşim, dalga hareketi, dalga boyu, periyot, frekans, hız ve genlik kavramlarını açıklar.	1	1	0	100
Işık şiddeti, ışık akısı ve aydınlanma şiddeti kavramları arasında ilişki kurar.	1	1	0	100
KAZANIM BELİRTİLMEMİŞ	3	3	0	100
Kimya	7	6	1	80
Sıvılarda viskoziteyi etkileyen faktörleri açıklar.	1	1	0	100
Çözünmüş madde oranını belirten ifadeleri yorumlar.	1	1	0	100
KAZANIM BELİRTİLMEMİŞ	5	4	1	80
Biyoloji	6	4	2	60
Canlıların yapısını oluşturan organik ve inorganik bileşikleri açıklar.	1	1	0	100
Hücre zarından madde geçişine ilişkin kontrollü bir deney yapar.	1	1	0	100
Canlıların sınıflandırılmasında kullanılan âlemleri ve bu âlemlerin genel özelliklerini açıklar.	1	1	0	100
Canlılardaki beslenme şekillerini örneklerle açıklar.	1	0	1	0
Kalıtımın genel esaslarını açıklar.	1	1	0	100
KAZANIM BELİRTİLMEMİŞ	1	0	1	0

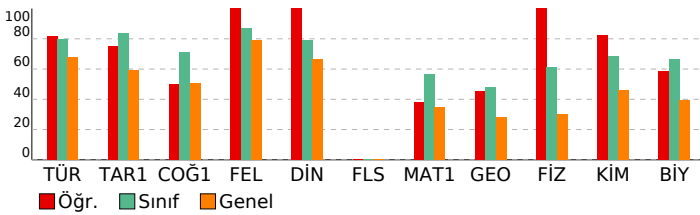

**SONUÇ BELGESİ**  
İSTANBUL / BEYLİKDÜZÜ / DÜNYA ETÜT MERKEZİ

**ÜÇDÖRTBEŞ TYT TÜRKİYE GENELİ SON PROVA MAYIS 2026**  
**DERSLERE GÖRE ANALİZ**

Öğrenci	Numara	Sınıf
TUNAHAN GÖKKAYA	0	Mezun-XX

Puan Türü	Puan	Genel Ortalama	Dereceler				
			Snf	Kurum	İlçe	İl	Genel
TYT	▼ 292,631	322,390	20	141	512	11554	123935
Katılımlar:			21	150	675	17016	189687

Ders	Soru	Doğru	Yanlış	Net	Başarı %	Sınıf Ort.	Kurum Ort.	Genel Ort.
Türkçe	40	22	15	18,25	46	▼ 31,77	▼ 31,96	▼ 27,20
Tarih-1	5	4	0	4,00	80	▼ 4,18	▲ 3,76	▲ 2,95
Coğrafya-1	5	3	2	2,50	50	▼ 3,54	▼ 3,26	▼ 2,52
Felsefe	5	5	0	5,00	100	▲ 4,36	▲ 4,47	▲ 3,94
Din Kül. ve Ahl. Bil.	5	4	1	3,75	75	▼ 3,94	▲ 3,74	▲ 3,31
Felsefe (Seçmeli)	5	0	0	0,00	0	◆ 0,00	◆ 0,00	▼ 0,01
TYT Sosyal	20	16	3	15,25	76	▼ 16,01	▲ 15,23	▲ 12,72
Matematik-1	30	7	3	6,25	21	▼ 17,02	▼ 16,26	▼ 10,35
Geometri	10	0	1	-0,25	-3	▼ 4,82	▼ 4,69	▼ 2,82
TYT Matematik	40	7	4	6,00	15	▼ 21,85	▼ 20,94	▼ 13,17
Fizik	7	7	0	7,00	100	▲ 4,27	▲ 3,48	▲ 2,09
Kimya	7	0	1	-0,25	-4	▼ 4,79	▼ 4,86	▼ 3,21
Biyoloji	6	4	2	3,50	58	▼ 3,98	▼ 3,71	▲ 2,38
TYT Fen	20	11	3	10,25	51	▼ 13,04	▼ 12,05	▲ 7,68
<b>Toplam:</b>	<b>120</b>	<b>56</b>	<b>25</b>	<b>49,75</b>	<b>41</b>	<b>▼ 82,67</b>	<b>▼ 80,18</b>	<b>▼ 60,77</b>

Soru No	1234567890123456789012345678901234567890
TYT Türkçe	CECEDAbaE aBcdACD C cAcABcbeDCBBDCeaeCdb
Cevap Anahtarı	B CECEADABEBDBDAACDCCBEADABADADCBDDCCBDCCE
TYT Sosyal	EDB CBAbbCEACDBbCECD
Cevap Anahtarı	B EDBACBAEDCEACDBCCEDDECCA
TYT Matematik	D b A E b CEEd B d
Cevap Anahtarı	B DBEBACECAEEDCEECDBDAECABBBCDDEECDBAABCDE
TYT Fen	CABECDB e aDCCaE
Cevap Anahtarı	B CABECDBDCBABBDDCCCE

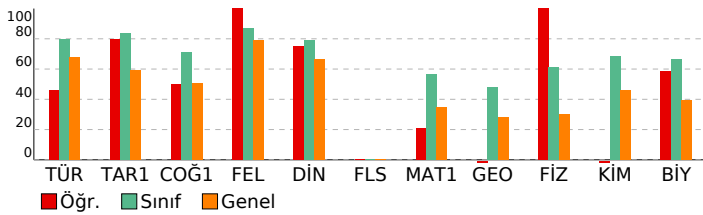

TYT Türkçe	S	D	Y	B%
Türkçe	40	22	15	55
KAZANIM BELİRTİLMEMİŞ				
TYT Sosyal	S	D	Y	B%
Tarih-1	1	1	0	100
İlk ve Orta Çağlarda İÇ Asya'daki Türk siyasi teşekküllerinin güç ve yönetim yapısını açıklar.	1	1	0	100
Türklerin Anadolu'ya yerleşmeye başlaması ile Türkiye Selçuklu Devleti'nin yıkılışı arasındaki süreç meydana geldi	1	0	0	0
Millî Mücadele sonucunda kazanılan diplomatik başarıları ülkemizin bağımsızlığı açısından değerlendirir.	2	2	0	100
1453-1683 yılları arasında Osmanlı Devleti'nde gerçekleşen önemli isyanların neden ve sonuçlarını müzakere edeb	1	1	0	100
Coğrafya-1	1	1	0	100
Bilgileri haritalara aktarmada kullanılan yöntem ve teknikleri açıklar.	1	1	0	100
Yeryüzündeki farklı iklim tiplerinin özellikleri ve dağılışı hakkında çıkarımlarda bulunur.	1	0	1	0
Nüfus piramitlerinden hareketle nüfusun yapısıyla ilgili çıkarımlarda bulunur.	1	1	0	100
Dünyadaki farklı bölge örneklerini, özellikleri ve bölge belirlemede kullanılan kriterler açısından değerlendirir.	1	1	0	100
Afetlerin oluşum nedenlerini ve özelliklerini açıklar.	1	0	1	0
Felsefe	1	1	0	100
Bilgi felsefesinin konusunu ve problemlerini açıklar.	1	1	0	100
MS 2. yüzyıl-MS 15. yüzyıl felsefesini hazırlayan düşünce ortamını açıklar.	1	1	0	100
Ahlak felsefesinin konusunu, kavramlarını ve problemlerini muhakeme edebilme	1	1	0	100
KAZANIM BELİRTİLMEMİŞ	2	2	0	100
Din Kül. ve Ahl. Bil.	1	1	0	100
Hz. Muhammed'in (sav) beşeri ve peygamberlik yönünü özetleyebilme	1	0	1	0
Allah'ın varlığı ve birliği konusunda akli ve nakli delilleri analiz eder.	1	1	0	100
Kur'an'ı Kerim'de geçen bazı kavramları yorumlar.	1	0	1	0
Dini yorum farklılıklarının ortaya çıkış sebeplerini sentezleyebilme	1	1	0	100
Hz. Muhammed'in örnek şahsiyetini tanıtır.	1	1	0	100
Felsefe (Seçmeli)	1	1	0	100
Varlık felsefesinin konusunu ve problemlerini açıklar.	1	0	0	0
18. yüzyıl -19. yüzyıl felsefesini hazırlayan düşünce ortamını açıklar.	1	0	0	0
Siyaset felsefesinin konusunu, kavramlarını ve problemlerini muhakeme edebilme	1	0	0	0
KAZANIM BELİRTİLMEMİŞ	2	0	0	0

TYT Matematik	S	D	Y	B%
Matematik-1	30	7	3	23
KAZANIM BELİRTİLMEMİŞ				
Geometri	10	0	1	0
KAZANIM BELİRTİLMEMİŞ				

TYT Fen	S	D	Y	B%
Fizik	7	7	0	100
Fiziksel nicelikleri sınıflandırır.	1	1	0	100
Durgun akışkanlarda cisimlere etki eden kaldırma kuvvetinin basınç kuvveti farkından kaynaklandığını açıklar.	1	1	0	100
Titreşim, dalga hareketi, dalga boyu, periyot, frekans, hız ve genlik kavramlarını açıklar.	1	1	0	100
Işık şiddeti, ışık akısı ve aydınlanma şiddeti kavramları arasında ilişki kurar.	1	1	0	100
KAZANIM BELİRTİLMEMİŞ	3	3	0	100
Kimya	7	0	1	0
Sıvılarda viskoziteyi etkileyen faktörleri açıklar.	1	0	0	0
Çözünmüş madde oranını belirten ifadeleri yorumlar.	1	0	0	0
KAZANIM BELİRTİLMEMİŞ	5	0	1	0
Biyoloji	6	4	2	100
Canlıların yapısını oluşturan organik ve inorganik bileşikler açıklar.	1	0	1	0
Hücre zarından madde geçişine ilişkin kontrollü bir deney yapar.	1	1	0	100
Canlıların sınıflandırılmasında kullanılan âlemleri ve bu âlemlerin genel özelliklerini açıklar.	1	1	0	100
Canlılardaki beslenme şekillerini örneklerle açıklar.	1	1	0	100
Kalıtımın genel esaslarını açıklar.	1	1	0	100
KAZANIM BELİRTİLMEMİŞ	1	0	1	0

# SONUÇ BELGESİ

İSTANBUL / BEYLİKDÜZÜ / DÜNYA ETÜT MERKEZİ

Öğrenci			Numara		Sınıf		
YAĞIZ DEMİR			0		Mezun-XX		
Puan Türü	Puan	Genel Ortalama	Dereceler				
			Snf	Kurum	İlçe	İl	Genel
TYT	▲ 373,531	322,390	16	94	258	5210	55456
Katılımlar:			21	150	675	17016	189687

Ders	Soru	Doğru	Yanlış	Net	Başarı %	Sınıf Ort.	Kurum Ort.	Genel Ort.
Türkçe	40	33	6	31,50	79	▼ 31,77	▼ 31,96	▲ 27,20
Tarih-1	5	5	0	5,00	100	▲ 4,18	▲ 3,76	▲ 2,95
Coğrafya-1	5	4	1	3,75	75	▲ 3,54	▲ 3,26	▲ 2,52
Felsefe	5	5	0	5,00	100	▲ 4,36	▲ 4,47	▲ 3,94
Din Kül. ve Ahl. Bil.	5	5	0	5,00	100	▲ 3,94	▲ 3,74	▲ 3,31
Felsefe (Seçmeli)	5	0	0	0,00	0	◆ 0,00	◆ 0,00	▼ 0,01
TYT Sosyal	20	19	1	18,75	94	▲ 16,01	▲ 15,23	▲ 12,72
Matematik-1	30	21	2	20,50	68	▲ 17,02	▲ 16,26	▲ 10,35
Geometri	10	4	0	4,00	40	▼ 4,82	▼ 4,69	▲ 2,82
TYT Matematik	40	25	2	24,50	61	▲ 21,85	▲ 20,94	▲ 13,17
Fizik	7	1	1	0,75	11	▼ 4,27	▼ 3,48	▼ 2,09
Kimya	7	0	1	-0,25	-4	▼ 4,79	▼ 4,86	▼ 3,21
Biyoloji	6	3	1	2,75	46	▼ 3,98	▼ 3,71	▲ 2,38
TYT Fen	20	4	3	3,25	16	▼ 13,04	▼ 12,05	▼ 7,68
<b>Toplam:</b>	<b>120</b>	<b>81</b>	<b>12</b>	<b>78,00</b>	<b>65</b>	<b>▼ 82,67</b>	<b>▼ 80,18</b>	<b>▲ 60,77</b>

Soru No	1234567890123456789012345678901234567890
TYT Türkçe	CEeEDADBE DBDAcCDaCBEADAcAaADCBBDCeDCEE
Cevap Anahtarı	B CECEADABEBDBDAACDCCEADABADADCBBDCBDCCEE
TYT Sosyal	EDBACBAEDaEACDBCCED
Cevap Anahtarı	B EDBACBAEDCEACDBCCEDDECCA
TYT Matematik	DBEBAC aAE DCEECDBDA dBBB D EC BA
Cevap Anahtarı	B DBEBACEAECDCEECDBDAECABBBCDDEECDBAABCDE
TYT Fen	Ae b cD CE
Cevap Anahtarı	B CABECDBDCBABBDDBCCEE

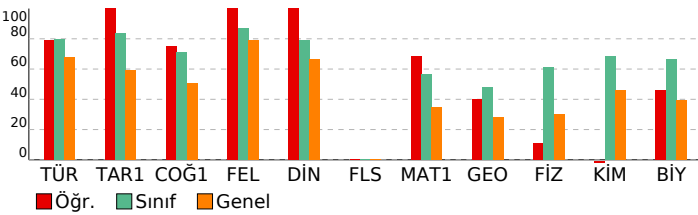

# ÜÇDÖRTBEŞ TYT TÜRKİYE GENELİ SON PROVA MAYIS 2026

DERSLERE GÖRE ANALİZ

<b>TYT Türkçe</b>		<b>S D Y B%</b>
Türkçe		1 1 0 100
KAZANIM BELİRTİLMEMİŞ		40 33 6 83
<b>TYT Sosyal</b>		<b>S D Y B%</b>
<b>Tarih-1</b>		<b>S D Y B%</b>
İlk ve Orta Çağlarda İÇ Asya'daki Türk siyasi teşekküllerinin güç ve yönetim yapısını açıklar.		1 1 0 100
Türklerin Anadolu'ya yerleşmeye başlaması ile Türkiye Selçuklu Devleti'nin yıkılışı arasındaki süreç meydana gelir.		1 1 0 100
Millî Mücadele sonucunda kazanılan diplomatik başarıları ülkemizin bağımsızlığı açısından değerlendirir.		2 2 0 100
1453-1683 yılları arasında Osmanlı Devleti'nde gerçekleşen önemli isyanların neden ve sonuçlarını müzakere eder.		1 1 0 100
<b>Coğrafya-1</b>		<b>S D Y B%</b>
Bilgileri haritalara aktarmada kullanılan yöntem ve teknikleri açıklar.		1 1 0 100
Yeryüzündeki farklı iklim tiplerinin özellikleri ve dağılımı hakkında çıkarımlarda bulunur.		1 1 0 100
Nüfus piramitlerinden hareketle nüfusun yapısıyla ilgili çıkarımlarda bulunur.		1 0 1 0
Dünyadaki farklı bölge örneklerini, özellikleri ve bölge belirlemede kullanılan kriterler açısından değerlendirir.		1 1 0 100
Atatürk'ün oluşum nedenlerini ve özelliklerini açıklar.		1 1 0 100
<b>Felsefe</b>		<b>S D Y B%</b>
Bilgi felsefesinin konusunu ve problemlerini açıklar.		1 1 0 100
MS 2. yüzyıl-MS 15. yüzyıl felsefesini hazırlayan düşünce ortamını açıklar.		1 1 0 100
Ahlak felsefesinin konusunu, kavramlarını ve problemlerini muhakeme edebilme		1 1 0 100
KAZANIM BELİRTİLMEMİŞ		2 2 0 100
<b>Din Kül. ve Ahl. Bil.</b>		<b>S D Y B%</b>
Hz. Muhammed'in (sav) beşeri ve peygamberlik yönünü özetleyebilme		1 1 0 100
Allah'ın varlığı ve birliği konusunda akli ve nakli delilleri analiz eder.		1 1 0 100
Kur'an'ı Kerim'de geçen bazı kavramları yorumlar.		1 1 0 100
Dini yorum farklılıklarının ortaya çıkış sebeplerini sentezleyebilme		1 1 0 100
Hz. Muhammed'in örnek şahsiyetini tanıtır.		1 1 0 100
<b>Felsefe (Seçmeli)</b>		<b>S D Y B%</b>
Varlık felsefesinin konusunu ve problemlerini açıklar.		1 0 0 0
18. yüzyıl -19. yüzyıl felsefesini hazırlayan düşünce ortamını açıklar.		1 0 0 0
Siyaset felsefesinin konusunu, kavramlarını ve problemlerini muhakeme edebilme		1 0 0 0
KAZANIM BELİRTİLMEMİŞ		2 0 0 0
<b>TYT Matematik</b>		<b>S D Y B%</b>
<b>Matematik-1</b>		<b>S D Y B%</b>
KAZANIM BELİRTİLMEMİŞ		30 21 2 70
<b>Geometri</b>		<b>S D Y B%</b>
KAZANIM BELİRTİLMEMİŞ		10 4 0 40
<b>TYT Fen</b>		<b>S D Y B%</b>
<b>Fizik</b>		<b>S D Y B%</b>
Fiziksel nicelikleri sınıflandırır.		1 0 1 0
Durgun akışkanlarda cisimlere etki eden kaldırma kuvvetinin basınç kuvveti farkından kaynaklandığını açıklar.		1 0 0 0
Titreşim, dalga hareketi, dalga boyu, periyot, frekans, hız ve genlik kavramlarını açıklar.		1 0 0 0
Işık şiddeti, ışık akısı ve aydınlanma şiddeti kavramları arasında ilişki kurar.		1 0 0 0
KAZANIM BELİRTİLMEMİŞ		3 1 0 33
<b>Kimya</b>		<b>S D Y B%</b>
Sıvılarda viskoziteyi etkileyen faktörleri açıklar.		1 0 0 0
Çözünmüş madde oranını belirten ifadeleri yorumlar.		1 0 0 0
KAZANIM BELİRTİLMEMİŞ		5 0 1 0
<b>Biyoloji</b>		<b>S D Y B%</b>
Canlıların yapısını oluşturan organik ve inorganik bileşikleri açıklar.		1 0 1 0
Hücre zarından madde geçişine ilişkin kontrollü bir deney yapar.		1 0 0 0
Canlıların sınıflandırılmasında kullanılan âlemleri ve bu âlemlerin genel özelliklerini açıklar.		1 1 0 100
Canlılardaki beslenme şekillerini örneklerle açıklar.		1 0 0 0
Kalıtımın genel esaslarını açıklar.		1 1 0 100
KAZANIM BELİRTİLMEMİŞ		1 1 0 100

**SONUÇ BELGESİ**

İSTANBUL / BEYLİKDÜZÜ / DÜNYA ETÜT MERKEZİ

**ÜÇDÖRTBEŞ TYT TÜRKİYE GENELİ SON PROVA MAYIS 2026**

**DERSLERE GÖRE ANALİZ**

Öğrenci	Numara	Sınıf
ZEHRA AYDIN	0	Mezun-XX

Puan Türü	Puan	Genel Ortalama	Dereceler				
			Snf	Kurum	İlçe	İl	Genel
TYT	▲ 354,672	322,390	18	110	326	6641	70255

Katılımlar:			21	150	675	17016	189687
-------------	--	--	----	-----	-----	-------	--------

Ders	Soru	Doğru	Yanlış	Net	Başarı %	Sınıf Ort.	Kurum Ort.	Genel Ort.
Türkçe	40	32	7	30,25	76	▼ 31,77	▼ 31,96	▲ 27,20
Tarih-1	5	5	0	5,00	100	▲ 4,18	▲ 3,76	▲ 2,95
Coğrafya-1	5	4	0	4,00	80	▲ 3,54	▲ 3,26	▲ 2,52
Felsefe	5	5	0	5,00	100	▲ 4,36	▲ 4,47	▲ 3,94
Din Kül. ve Ahl. Bil.	5	4	0	4,00	80	▲ 3,94	▲ 3,74	▲ 3,31
Felsefe (Seçmeli)	5	0	0	0,00	0	◆ 0,00	◆ 0,00	▼ 0,01
TYT Sosyal	20	18	0	18,00	90	▲ 16,01	▲ 15,23	▲ 12,72
Matematik-1	30	9	1	8,75	29	▼ 17,02	▼ 16,26	▼ 10,35
Geometri	10	0	0	0,00	0	▼ 4,82	▼ 4,69	▼ 2,82
TYT Matematik	40	9	1	8,75	22	▼ 21,85	▼ 20,94	▼ 13,17
Fizik	7	7	0	7,00	100	▲ 4,27	▲ 3,48	▲ 2,09
Kimya	7	3	0	3,00	43	▼ 4,79	▼ 4,86	▼ 3,21
Biyoloji	6	4	1	3,75	63	▼ 3,98	▲ 3,71	▲ 2,38
TYT Fen	20	14	1	13,75	69	▲ 13,04	▲ 12,05	▲ 7,68
<b>Toplam:</b>	<b>120</b>	<b>73</b>	<b>9</b>	<b>70,75</b>	<b>59</b>	<b>▼ 82,67</b>	<b>▼ 80,18</b>	<b>▲ 60,77</b>

Soru No	1234567890123456789012345678901234567890
---------	--

TYT Türkçe	CECEDAaBa DBDAaCDCCaEADABADbDCBBDCBaDCEE
Cevap Anahtarı	B CECEADABEBDBDAACDCCEADABADADCBDDCCBDCCE

TYT Sosyal	EDBACBAE CEACDB CECD
Cevap Anahtarı	B EDBACBAEDCEACDBCCEDDECCA

TYT Matematik	DBEBACE A a A
Cevap Anahtarı	B DBEBACECAEEDCEECDBDAECABBBCDDEECDBAABCDE

TYT Fen	CABECBDCB BDCC d
Cevap Anahtarı	B CABECBDCBABBDDCCCEE

<b>TYT Türkçe</b>	<b>S D Y B%</b>
Türkçe	5 0 0 100
KAZANIM BELİRTİLMEMİŞ	40 32 7 80
<b>TYT Sosyal</b>	<b>S D Y B%</b>
Tarih-1	1 1 0 100
İlk ve Orta Çağlarda İÇ Asya'daki Türk siyasi teşekküllerinin güç ve yönetim yapılarını açıklar.	1 1 0 100
Türklerin Anadolu'ya yerleşmeye başlaması ile Türkiye Selçuklu Devleti'nin yıkılışı arasındaki süreçte meydana gelen	1 1 0 100
Millî Mücadele sonucunda kazanılan diplomatik başarıları ülkemizin bağımsızlığı açısından değerlendirir.	2 2 0 100
1453-1683 yılları arasında Osmanlı Devleti'nde gerçekleşen önemli isyanların neden ve sonuçlarını müzakere eder	1 1 0 100
<b>Coğrafya-1</b>	<b>S D Y B%</b>
Bilgileri haritalara aktarmada kullanılan yöntem ve teknikleri açıklar.	1 1 0 100
Yeryüzündeki farklı iklim tiplerinin özellikleri ve dağılımları hakkında çıkarımlarda bulunur.	1 0 0 0
Nüfus piramitlerinden hareketle nüfusun yapısıyla ilgili çıkarımlarda bulunur.	1 1 0 100
Dünyadaki farklı bölge örneklerini, özellikleri ve bölge belirlemede kullanılan kriterler açısından değerlendirir.	1 1 0 100
Afetlerin oluşum nedenlerini ve özelliklerini açıklar.	1 1 0 100
<b>Felsefe</b>	<b>S D Y B%</b>
Bilgi felsefesinin konusunu ve problemlerini açıklar.	1 1 0 100
MS 2. yüzyıl-MS 15. yüzyıl felsefesini hazırlayan düşünce ortamını açıklar.	1 1 0 100
Ahlak felsefesinin konusunu, kavramlarını ve problemlerini muhakeme edebilme	1 1 0 100
KAZANIM BELİRTİLMEMİŞ	2 2 0 100
<b>Din Kül. ve Ahl. Bil.</b>	<b>S D Y B%</b>
Hz. Muhammed'in (sav) beşeri ve peygamberlik yönünü özetleyebilme	1 1 0 100
Allah'ın varlığı ve birliği konusunda akli ve nakli delilleri analiz eder.	1 1 0 100
Kur'an'ı Kerim'de geçen bazı kavramları yorumlar.	1 0 0 0
Dini yorum farklılıklarının ortaya çıkış sebeplerini sentezleyebilme	1 1 0 100
Hz. Muhammed'in örnek şahsiyetini tanıtır.	1 1 0 100
<b>Felsefe (Seçmeli)</b>	<b>S D Y B%</b>
Varlık felsefesinin konusunu ve problemlerini açıklar.	1 0 0 0
18. yüzyıl -19. yüzyıl felsefesini hazırlayan düşünce ortamını açıklar.	1 0 0 0
Siyaset felsefesinin konusunu, kavramlarını ve problemlerini muhakeme edebilme	1 0 0 0
KAZANIM BELİRTİLMEMİŞ	2 0 0 0

<b>TYT Matematik</b>	<b>S D Y B%</b>
Matematik-1	30 9 1 30
KAZANIM BELİRTİLMEMİŞ	30 9 1 30
<b>Geometri</b>	<b>S D Y B%</b>
KAZANIM BELİRTİLMEMİŞ	10 0 0 0

<b>TYT Fen</b>	<b>S D Y B%</b>
Fizik	7 7 0 100
Fiziksel nicelikleri sınıflandırır.	1 1 0 100
Durgun akışkanlarda cisimlere etki eden kaldırma kuvvetinin basınç kuvveti farkından kaynaklandığını açıklar.	1 1 0 100
Titreşim, dalga hareketi, dalga boyu, periyot, frekans, hız ve genlik kavramlarını açıklar.	1 1 0 100
Işık şiddeti, ışık akısı ve aydınlanma şiddeti kavramları arasında ilişki kurar.	1 1 0 100
KAZANIM BELİRTİLMEMİŞ	3 3 0 100
<b>Kimya</b>	<b>S D Y B%</b>
Sıvılarda viskoziteyi etkileyen faktörleri açıklar.	1 0 0 0
Çözünmüş madde oranını belirten ifadeleri yorumlar.	1 0 0 0
KAZANIM BELİRTİLMEMİŞ	5 3 0 60
<b>Biyoloji</b>	<b>S D Y B%</b>
Canlıların yapısını oluşturan organik ve inorganik bileşikleri açıklar.	1 1 0 100
Hücre zarından madde geçişine ilişkin kontrollü bir deney yapar.	1 1 0 100
Canlıların sınıflandırılmasında kullanılan âlemleri ve bu âlemlerin genel özelliklerini açıklar.	1 1 0 100
Canlılardaki beslenme şekillerini örneklerle açıklar.	1 0 1 0
Kalıtımın genel esaslarını açıklar.	1 1 0 100
KAZANIM BELİRTİLMEMİŞ	1 0 0 0

