

SONUÇ BELGESİ **ÜÇDÖRTBEŞ AYT TÜRKİYE GENELİ BÜYÜK PROVA**
İSTANBUL / BEYLİKDÜZÜ / DÜNYA ETÜT MERKEZİ **MART 2026**
DERSLERE GÖRE ANALİZ

Öğrenci			Numara		Sınıf		
BORAY ATALAY			0		12-1M		
Puan Türü	Puan	Genel Ortalama	Dereceler				
			Snf	Kurum	İlçe	İl	Genel
SÖZ	▼ 193,058	209,860	1	44	542	8307	95366
SAY	▼ 199,085	251,190	1	181	841	10708	117595
EA	▼ 189,967	222,840	1	168	786	10321	115483
Katılımlar:			1	192	1115	13699	155872

Eşleşen TYT bilginiz bulunamadığı için sınav ortalaması TYT bilginiz olarak kullanılmıştır.

Ders	Soru	Doğru	Yanlış	Net	Başarı %	Sınıf Ort.	Kurum Ort.	Genel Ort.
<i>TYT Türkçe</i>	40	29	6	27.85	70			
<i>TYT Sosyal</i>	20	13	3	12.58	63			
<i>TYT Matematik</i>	40	14	4	12.61	32			
<i>TYT Fen</i>	20	7	5	6.31	32			
Türkçe	6	3	3	2,25	38	◆ 2,25	▲ 1,04	▲ 1,34
Edebiyat	18	2	4	1,00	6	◆ 1,00	▼ 2,07	▼ 2,44
Tarih-1	10	2	3	1,25	13	◆ 1,25	▲ 0,71	▲ 0,91
Coğrafya-1	6	0	0	0,00	0	◆ 0,00	▼ 0,79	▼ 1,00
Edebiyat-Sosyal-1	40	7	10	4,50	11	◆ 4,50	▼ 4,61	▼ 5,69
Toplam:	280	71	28	63,85	23	◆ 63,85	▼ 92,51	▼ 92,86

Soru No	1234567890123456789012345678901234567890
Edebiyat-Sosyal-1	DeBbCc a cEac E cBbeB
Cevap Anahtarı	B DDBCCDEAAABEBECDEACBCBDBECBBCEEDCACBEE

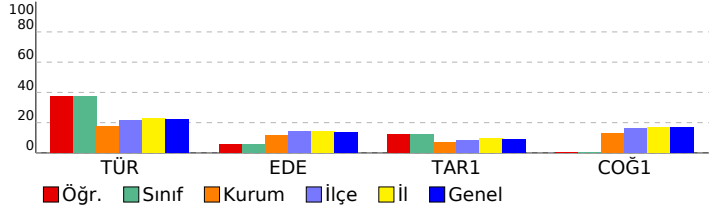

Edebiyat-Sosyal-1		S	D	Y	B%
Türkçe					
Sözcükte Anlam		2	1	1	50
CÜMLENİN ANLAMI VE YORUMU		1	1	0	100
PARAGRAF YORUMU		3	1	1	33
Söz Sanatları (Edebi Sanatlar)		0	1	0	
Edebiyat					
Söz Sanatları (Edebi Sanatlar)		1	0	0	0
Şiir (Nazım) / Şiirde Ahenk Öğeleri		1	0	0	0
ŞİİR		2	0	1	0
Divan Edebiyatında Nesir		1	0	0	0
Geçiş Dönemi Edebiyatında Şiir		1	0	0	0
Divan Edebiyatı Sanatçıları		1	0	1	0
HALK EDEBİYATI		1	0	0	0
Tanzimat Dönemi Sanatçıları		2	1	1	50
Servetifunun Dönemi Sanatçıları		1	1	0	100
Millî Edebiyat Dönemi'nde Şiir ve Şairler		1	0	0	0
Saf (Öz) Şiir - Yedi Meşaleciler		1	0	0	0
İl. Yeni Şiiri		1	0	0	0
ROMAN		1	0	0	0
CUMHURİYET DÖNEMİ TÜRK EDEBİYATI		2	0	0	0
Edebi Akımlar		1	0	0	0
PARAGRAF YORUMU		0	1	0	0
Tarih-1					
İNSANLIĞIN İLK DÖNEMLERİ		1	0	1	0
İLK VE ORTA ÇAĞLARDA TÜRK DÜNYASI		1	0	1	0
İSLAM MEDENİYETİNİN DOĞUŞU		1	0	1	0
TÜRKLERİN İSLAMİYET'İ KABULÜ VE İLK TÜRK-İSLAM DEVLETLERİ		1	1	0	100
BEYLİKTEN DEVLETE OSMANLI SİYASETİ (1302-1453)		1	0	0	0
ULUSLARARASI İLİŞKİLERDE DENGE STRATEJİSİ (1774-1914)		1	0	0	0
20. YÜZYIL BAŞLARINDA OSMANLI DEVLETİ VE DÜNYA		1	1	0	100
Isgallerin Başlaması ve Millî Mücadele'ye Hazırlık		1	0	0	0
MİLLÎ MÜCADELE		1	0	0	0
ATATÜRKÇÜLÜK VE TÜRK İNKILABI		1	0	0	0
Coğrafya-1					
Doğa olaylarının ekstrem durumlarını ve etkilerini açıklar.		1	0	0	0
Türkiye'deki doğal ve kültürel sembollerin mekânla ilişkisini açıklar.		1	0	0	0
Bölgesel ve küresel ölçekteki örgütlere etki alanları açısından değerlendirir.		1	0	0	0
Türkiye'de tarım sektörünün özelliklerini açıklar.		1	0	0	0
Ülkelerin gelişmişlik seviyelerinin belirlenmesinde etkili olan faktörleri açıklar.		1	0	0	0
Çevre sorunlarının oluşum ve yayılma süreçlerini küresel etkileri açısından analiz eder.		1	0	0	0

SONUÇ BELGESİ

İSTANBUL / BEYLİKDÜZÜ / DÜNYA ETÜT MERKEZİ

ÜÇDÖRTBEŞ AYT TÜRKİYE GENELİ BÜYÜK PROVA
MART 2026

DERSLERE GÖRE ANALİZ

Öğrenci			Numara		Sınıf		
RÜYA ŞEN			0		12-A		
Puan Türü	Puan	Genel Ortalama	Dereceler				
			Snf	Kurum	İlçe	İl	Genel
SÖZ	▼ 179,261	209,860	1	48	731	10859	122826
SAY	▲ 295,740	251,190	1	57	222	3277	41028
EA	▼ 206,255	222,840	1	136	634	8493	95709
Katılımlar:			1	192	1115	13699	155872

Eşleşen TYT bilginiz bulunamadığı için sınav ortalaması TYT bilginiz olarak kullanılmıştır.

Ders	Soru	Doğru	Yanlış	Net	Başarı %	Sınıf Ort.	Kurum Ort.	Genel Ort.
<i>TYT Türkçe</i>	40	29	6	27.85	70			
<i>TYT Sosyal</i>	20	13	3	12.58	63			
<i>TYT Matematik</i>	40	14	4	12.61	32			
<i>TYT Fen</i>	20	7	5	6.31	32			
Matematik-2	31	13	8	11,00	35	◆ 11,00	▼ 11,65	▲ 8,06
Geometri	9	6	2	5,50	61	◆ 5,50	▲ 2,14	▲ 1,56
Matematik	40	19	10	16,50	41	◆ 16,50	▲ 13,78	▲ 9,62
Fizik	14	10	3	9,25	66	◆ 9,25	▲ 4,34	▲ 3,07
Kimya	13	9	4	8,00	62	◆ 8,00	▲ 4,82	▲ 3,31
Biyoloji	13	8	5	6,75	52	◆ 6,75	▲ 4,55	▲ 3,60
Fen Bilimleri	40	27	12	24,00	60	◆ 24,00	▲ 13,71	▲ 9,98
Toplam:	280	110	40	99,85	36	◆ 99,85	▲ 92,51	▲ 92,86

Soru No	1234567890123456789012345678901234567890
Matematik	CDDDeEEE cdEAeE B bd DgE aBEDCAD dd
Cevap Anahtarı	A CDDDEEEABDCEAECEBCBACDCBBDAEACBEDCADBEA
Fen Bilimleri	CdBcECABDBD bDCADaAcBcEaEEDbEeCeABCACeEAb
Cevap Anahtarı	A CEBBECABDBDEADCADDADDCDAEDBAEBCBABCABEDAD

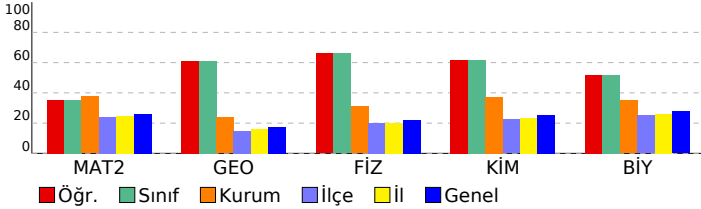

Matematik	S	D	Y	B%
Matematik-2	1	1	0	100
Aralık Kavramı ve Basit Eşitsizlikler	1	1	0	100
Asal Sayılar ve Aralarında Asal Sayılar	1	1	0	100
MUTLAK DEĞER	1	1	0	100
KÜMELER	1	1	0	100
Bölünebilme Kuralları	1	0	1	0
FONKSİYONLARIN UYGULAMALARI	1	1	0	100
FONKSİYONLAR	1	1	0	100
MANTIK	1	1	0	100
İKİNCİ DERECEDEN DENKLEMLER	1	0	0	0
POLİNOMLAR	1	0	0	0
Sayma Yöntemleri	1	0	1	0
OLASILIK	1	0	1	0
DİZİLER	1	1	0	100
PERMÜTASYON, KOMBİNASYON, BINOM AÇILIMI	1	1	0	100
LOGARİTMA	1	1	0	100
İKİNCİ DERECEDEN BİR BİLİNMEYENLİ FONKSİYONLAR (PARABOL)	1	0	1	0
LİMİT VE SÜREKLİLİK	2	1	0	50
TÜREV	4	0	2	0
İNTEGRAL	4	0	0	0
TRİGONOMETRİ	4	2	1	50
Trigonometrik Denklemler	1	0	1	0
Geometri	1	0	1	0
Çemberde Açrı	1	1	0	100
Noktanın Analitik İncelenmesi	1	1	0	100
Çemberde Uzunluk	1	1	0	100
Doğrunun Analitik İncelenmesi	2	2	0	100
ÇEMBER VE DAİRE	1	1	0	100
Dönüşüm Geometrisi	1	0	0	0
Çemberin Analitik İncelenmesi	1	0	1	0
Silindir	1	0	1	0
Fen Bilimleri	1	0	1	0
Fizik	1	0	1	0
Vektörler	1	1	0	100
İtme ve Çizgisel Momentum	1	0	1	0
İki Boyutta Hareket	1	1	0	100
Denge ve Denge Şartları	1	0	1	0
ELEKTRİK VE MANYETİZMA	2	2	0	100
Alternatif Akım	1	1	0	100
ÇEMBERSSEL HAREKET	2	2	0	100
ATOM FİZİĞİNE GİRİŞ VE RADYOAKTİVİTE	1	1	0	100
BASİT HARMONİK HAREKET	1	1	0	100
Elektromanyetik Dalgalar	1	0	0	0
MODERN FİZİK	1	0	1	0
MODERN FİZİĞİN TEKNOLOJİDEKİ UYGULAMALARI	1	1	0	100
Kimya	1	0	1	0
MODERN ATOM TEORİSİ	1	1	0	100
GAZLAR	1	1	0	100
SIVI ÇÖZELTİLER VE ÇÖZÜNÜRLÜK	2	1	1	50
KİMYASAL TEPKİMELEERDE ENERJİ	1	1	0	100
KİMYASAL TEPKİMELEERDE HIZ	1	0	1	0
KİMYASAL TEPKİMELEERDE DENGE	1	0	1	0
Çözünme-Çökeltme Dengeleri	1	1	0	100
KİMYA VE ELEKTRİK	1	0	1	0
Elektroliz ve Korozyon	1	1	0	100
KARBON KİMYASINA GİRİŞ	1	1	0	100
ORGANİK BİLEŞİKLER	2	2	0	100
Biyoloji	1	0	1	0
Sinir Sistemi	1	0	1	0
Duyu Organları	1	1	0	100
SİNDİRİM SİSTEMİ	1	1	0	100
Bağıışıklık Sistemi	1	0	1	0
ÜRİNER SİSTEM	1	1	0	100
Komünite Ekolojisi	1	1	0	100
Genetik Sifre ve Protein Sentezi	1	1	0	100
CANLILAR VE ÇEVRE	1	1	0	100
Fotosentez	1	0	1	0
Replikasyon	1	1	0	100
Bitkilerde Eşeyli Üreme	1	0	1	0
Çevre Şartlarının Genetik Değişimlerin Sürekliliğine Etkisi	1	1	0	100
Bitkilerde Hormonlar	1	0	1	0

SONUÇ BELGESİ

İSTANBUL / BEYLİKDÜZÜ / DÜNYA ETÜT MERKEZİ

ÜÇDÖRTBEŞ AYT TÜRKİYE GENELİ BÜYÜK PROVA
MART 2026

DERSLERE GÖRE ANALİZ

Öğrenci			Numara		Sınıf		
MERVE NACAR			68		12-B		
Puan Türü	Puan	Genel Ortalama	Dereceler				
			Snf	Kurum	İlçe	İl	Genel
SÖZ	▼ 179,261	209,860	1	48	731	10859	122826
SAY	▼ 211,045	251,190	1	162	691	9066	100728
EA	▼ 181,235	222,840	1	184	874	11268	125908
Katılımlar:			1	192	1115	13699	155872

Eşleşen TYT bilginiz bulunamadığı için sınav ortalaması TYT bilginiz olarak kullanılmıştır.

Ders	Soru	Doğru	Yanlış	Net	Başarı %	Sınıf Ort.	Kurum Ort.	Genel Ort.
<i>TYT Türkçe</i>	40	29	6	27.85	70			
<i>TYT Sosyal</i>	20	13	3	12.58	63			
<i>TYT Matematik</i>	40	14	4	12.61	32			
<i>TYT Fen</i>	20	7	5	6.31	32			
Matematik-2	31	3	4	2,00	6	♦ 2,00	▼ 11,65	▼ 8,06
Geometri	9	0	0	0,00	0	♦ 0,00	▼ 2,14	▼ 1,56
Matematik	40	3	4	2,00	5	♦ 2,00	▼ 13,78	▼ 9,62
Fizik	14	1	7	-0,75	-5	♦ -0,75	▼ 4,34	▼ 3,07
Kimya	13	3	1	2,75	21	♦ 2,75	▼ 4,82	▼ 3,31
Biyoloji	13	3	8	1,00	8	♦ 1,00	▼ 4,55	▼ 3,60
Fen Bilimleri	40	7	16	3,00	8	♦ 3,00	▼ 13,71	▼ 9,98
Toplam:	280	74	38	64,35	23	♦ 64,35	▼ 92,51	▼ 92,86

Soru No	1234567890123456789012345678901234567890
Matematik	CDa a C bb
Cevap Anahtarı	A CDDDEEEABDCEAECEBCBACDCBBDAEACBEDCADBEA
Fen Bilimleri	C acc ea ca bAD E d bedcCAaEcd
Cevap Anahtarı	A CEBBECABDBDEADCADDADDCDAEDBAEBCBABCABEDAD

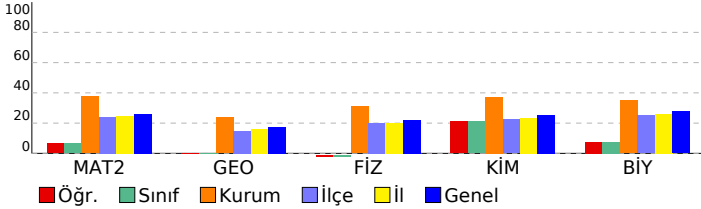

Matematik	S	D	Y	B%
Matematik-2	1	1	0	100
Aralık Kavramı ve Basit Eşitsizlikler	1	1	0	100
Asal Sayılar ve Aralarında Asal Sayılar	1	1	0	100
MUTLAK DEĞER	1	0	1	0
KÜMELER	1	0	0	0
Bölünebilme Kuralları	1	0	0	0
FONKSİYONLARIN UYGULAMALARI	1	0	0	0
FONKSİYONLAR	1	0	0	0
MANTIK	1	0	0	0
İKİNCİ DERECEDEKİ DENKLEMLER	1	0	0	0
POLİNOMLAR	1	0	0	0
Sayma Yöntemleri	1	0	0	0
OLASILIK	1	0	0	0
DİZİLER	1	0	1	0
PERMÜTASYON, KOMBİNASYON, BİNOM AÇILIMI	1	0	0	0
LOGARİTMA	1	0	0	0
İKİNCİ DERECEDEKİ BİR BİLİNMEYENLİ FONKSİYONLAR (PARABOL)	1	1	0	100
LİMİT VE SÜREKLİLİK	2	0	0	0
TÜREV	4	0	2	0
İNTEGRAL	4	0	0	0
TRİGONOMETRİ	4	0	0	0
Trigonometrik Denklemler	1	0	0	0
Geometri	1	0	0	0
Çemberde Açrı	1	0	0	0
Noktanın Analitik İncelenmesi	1	0	0	0
Çemberde Uzunluk	1	0	0	0
Doğrunun Analitik İncelenmesi	2	0	0	0
ÇEMBER VE DAİRE	1	0	0	0
Dönüşüm Geometrisi	1	0	0	0
Çemberin Analitik İncelenmesi	1	0	0	0
Silindir	1	0	0	0
Fen Bilimleri	1	0	0	0
Fizik	1	0	0	100
Vektörler	1	0	0	100
İtme ve Çizgisel Momentum	1	0	0	0
İki Boyutta Hareket	1	0	1	0
Denge ve Denge Şartları	1	0	1	0
ELEKTRİK VE MANYETİZMA	2	0	1	0
Alternatif Akım	1	0	0	0
ÇEMBERSİZ HAREKET	2	0	2	0
ATOM FİZİĞİNE GİRİŞ VE RADYOAKTİVİTE	1	0	0	0
BASİT HARMONİK HAREKET	1	0	1	0
Elektromanyetik Dalgalar	1	0	1	0
MODERN FİZİK	1	0	0	0
MODERN FİZİĞİN TEKNOLOJİDEKİ UYGULAMALARI	1	0	0	0
Kimya	1	0	0	100
MODERN ATOM TEORİSİ	1	0	1	0
GAZLAR	1	1	0	100
SIVI ÇÖZELTİLER VE ÇÖZÜNÜRLÜK	2	1	0	50
KİMYASAL TEPKİMELEERDE ENERJİ	1	0	0	0
KİMYASAL TEPKİMELEERDE HIZ	1	0	0	0
KİMYASAL TEPKİMELEERDE DENGE	1	0	0	0
Çözünme-Çökeltme Dengeleri	1	0	0	0
KİMYA VE ELEKTRİK	1	0	0	0
Elektroliz ve Korozyon	1	0	0	0
KARBON KİMYASINA GİRİŞ	1	1	0	100
ORGANİK BİLEŞİKLER	2	0	0	0
Biyoloji	1	0	0	100
Sinir Sistemi	1	0	1	0
Duyu Organları	1	0	0	0
SİNDİRİM SİSTEMİ	1	0	1	0
Bağıışıklık Sistemi	1	0	1	0
ÜRİNER SİSTEM	1	0	1	0
Komünite Ekolojisi	1	0	1	0
Genetik Sifre ve Protein Sentezi	1	1	0	100
CANLILAR VE ÇEVRE	1	1	0	100
Fotosentez	1	0	1	0
Replikasyon	1	1	0	100
Bitkilerde Eşeyli Üreme	1	0	1	0
Çevre Şartlarının Genetik Değişimlerin Sürekliliğine Etkisi	1	0	1	0
Bitkilerde Hormonlar	1	0	0	0

SONUÇ BELGESİ

İSTANBUL / BEYLİKDÜZÜ / DÜNYA ETÜT MERKEZİ

ÜÇDÖRTBEŞ AYT TÜRKİYE GENELİ BÜYÜK PROVA
MART 2026

DERSLERE GÖRE ANALİZ

Öğrenci			Numara		Sınıf		
AÇELYA KEKLİK			0		12-XX		
Puan Türü	Puan	Genel Ortalama	Dereceler				
			Snf	Kurum	İlçe	İl	Genel
SÖZ	▼ 179,261	209,860	37	48	731	10859	122826
SAY	▲ 287,835	251,190	61	69	263	3636	44854
EA	▼ 220,155	222,840	86	100	497	6866	78865
Katılımlar:			160	192	1115	13699	155872

Eşleşen TYT bilginiz bulunamadığı için sınav ortalaması TYT bilginiz olarak kullanılmıştır.

Ders	Soru	Doğru	Yanlış	Net	Başarı %	Sınıf Ort.	Kurum Ort.	Genel Ort.
<i>TYT Türkçe</i>	40	29	6	27.85	70			
<i>TYT Sosyal</i>	20	13	3	12.58	63			
<i>TYT Matematik</i>	40	14	4	12.61	32			
<i>TYT Fen</i>	20	7	5	6.31	32			
Matematik-2	31	16	0	16,00	52	▲ 12,27	▲ 11,65	▲ 8,06
Geometri	9	0	0	0,00	0	▼ 2,27	▼ 2,14	▼ 1,56
Matematik	40	16	0	16,00	40	▲ 14,54	▲ 13,78	▲ 9,62
Fizik	14	9	3	8,25	59	▲ 4,59	▲ 4,34	▲ 3,07
Kimya	13	7	3	6,25	48	▲ 5,13	▲ 4,82	▲ 3,31
Biyoloji	13	10	3	9,25	71	▲ 4,78	▲ 4,55	▲ 3,60
Fen Bilimleri	40	26	9	23,75	59	▲ 14,50	▲ 13,71	▲ 9,98
Toplam:	280	106	27	99,10	35	▲ 93,59	▲ 92,51	▲ 92,86

Soru No	1234567890123456789012345678901234567890
Matematik	CDDDEEE BD EAEC DA
Cevap Anahtarı	A CDDDEEEABDCEAECEBCBACDCBBDAEACBEDCADBEA
Fen Bilimleri	CEBcEd BDBDeb CADDbeD D E dddCBABCABEDAe
Cevap Anahtarı	A CEBBECABDBDEADCADDADDCDAEDBAEBCBABCABEDAD

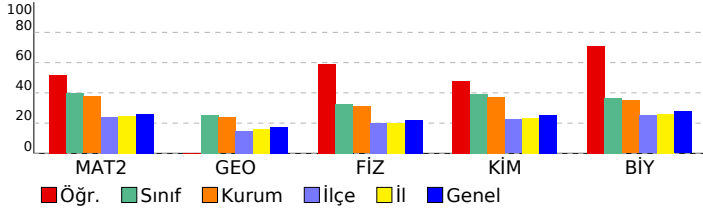

Matematik	S	D	Y	B%
Matematik-2				
Aralık Kavramı ve Basit Eşitsizlikler	1	1	0	100
Asal Sayılar ve Aralarında Asal Sayılar	1	1	0	100
MUTLAK DEĞER	1	1	0	100
KÜMELER	1	1	0	100
Bölünebilme Kuralları	1	1	0	100
FONKSİYONLARIN UYGULAMALARI	1	1	0	100
FONKSİYONLAR	1	1	0	100
MANTIK	1	1	0	100
İKİNCİ DERECEDEKİ DENKLEMLER	1	0	0	0
POLİNOMLAR	1	1	0	100
Sayma Yöntemleri	1	1	0	100
OLASILIK	1	0	0	0
DİZİLER	1	1	0	100
PERMÜTASYON, KOMBİNASYON, BINOM AÇILIMI	1	1	0	100
LOGARİTMA	1	1	0	100
İKİNCİ DERECEDEKİ BİR BİLİNMEYENLİ FONKSİYONLAR (PARABOL)	1	1	0	100
LİMİT VE SÜREKLİLİK	2	0	0	0
TÜREV	4	0	0	0
İNTEGRAL	4	0	0	0
TRİGONOMETRİ	4	2	0	50
Trigonometrik Denklemler	1	0	0	0
Geometri				
Çemberde Açrı	1	0	0	0
Noktanın Analitik İncelenmesi	1	0	0	0
Çemberde Uzunluk	1	0	0	0
Doğrunun Analitik İncelenmesi	2	0	0	0
ÇEMBER VE DAİRE	1	0	0	0
Dönüşüm Geometrisi	1	0	0	0
Çemberin Analitik İncelenmesi	1	0	0	0
Silindir	1	0	0	0
Fen Bilimleri				
Fizik				
Vektörler	1	1	0	100
İtme ve Çizgisel Momentum	1	1	0	100
İki Boyutta Hareket	1	1	0	100
Denge ve Denge Şartları	1	0	1	0
ELEKTRİK VE MANYETİZMA	2	1	1	50
Alternatif Akım	1	0	0	0
ÇEMBERSEL HAREKET	2	2	0	100
ATOM FİZİĞİNE GİRİŞ VE RADYOAKTİVİTE	1	1	0	100
BASİT HARMONİK HAREKET	1	1	0	100
Elektromanyetik Dalgalar	1	1	0	100
MODERN FİZİK	1	0	1	0
MODERN FİZİĞİN TEKNOLOJİDEKİ UYGULAMALARI	1	0	0	0
Kimya				
MODERN ATOM TEORİSİ	1	1	0	100
GAZLAR	1	1	0	100
SIVI ÇÖZELTİLER VE ÇÖZÜNÜRLÜK	2	2	0	100
KİMYASAL TEPKİMELEERDE ENERJİ	1	0	1	0
KİMYASAL TEPKİMELEERDE HIZ	1	0	1	0
KİMYASAL TEPKİMELEERDE DENGE	1	1	0	100
Çözünme-Çökme Dengeleri	1	0	0	0
KİMYA VE ELEKTRİK	1	1	0	100
Elektroliz ve Korozyon	1	0	0	0
KARBON KİMYASINA GİRİŞ	1	1	0	100
ORGANİK BİLEŞİKLER	2	0	1	0
Biyoloji				
Sinir Sistemi	1	0	1	0
Duyu Organları	1	0	1	0
SİNDİRİM SİSTEMİ	1	1	0	100
Bağıışıklık Sistemi	1	1	0	100
ÜRİNER SİSTEM	1	1	0	100
Komünite Ekolojisi	1	1	0	100
Genetik Sifre ve Protein Sentezi	1	1	0	100
CANLILAR VE ÇEVRE	1	1	0	100
Fotosentez	1	1	0	100
Replikasyon	1	1	0	100
Bitkilerde Eşeyli Üreme	1	1	0	100
Çevre Şartlarının Genetik Değişimlerin Sürekliliğine Etkisi	1	1	0	100
Bitkilerde Hormonlar	1	0	1	0

SONUÇ BELGESİ

İSTANBUL / BEYLİKDÜZÜ / DÜNYA ETÜT MERKEZİ

ÜÇDÖRTBEŞ AYT TÜRKİYE GENELİ BÜYÜK PROVA
MART 2026

DERSLERE GÖRE ANALİZ

Öğrenci			Numara		Sınıf		
ADA ŞİMAL KARABULUT			0		12-XX		
Puan Türü	Puan	Genel Ortalama	Dereceler				
			Snf	Kurum	İlçe	İl	Genel
SÖZ	▼ 179,261	209,860	37	48	731	10859	122826
SAY	▲ 309,480	251,190	36	41	178	2724	34870
EA	▲ 225,020	222,840	74	86	449	6351	73185
Katılımlar:			160	192	1115	13699	155872

Eşleşen TYT bilginiz bulunamadığı için sınav ortalaması TYT bilginiz olarak kullanılmıştır.

Ders	Soru	Doğru	Yanlış	Net	Başarı %	Sınıf Ort.	Kurum Ort.	Genel Ort.
<i>TYT Türkçe</i>	40	29	6	27.85	70			
<i>TYT Sosyal</i>	20	13	3	12.58	63			
<i>TYT Matematik</i>	40	14	4	12.61	32			
<i>TYT Fen</i>	20	7	5	6.31	32			
Matematik-2	31	19	5	17,75	57	▲ 12,27	▲ 11,65	▲ 8,06
Geometri	9	5	1	4,75	53	▲ 2,27	▲ 2,14	▲ 1,56
Matematik	40	24	6	22,50	56	▲ 14,54	▲ 13,78	▲ 9,62
Fizik	14	8	6	6,50	46	▲ 4,59	▲ 4,34	▲ 3,07
Kimya	13	10	2	9,50	73	▲ 5,13	▲ 4,82	▲ 3,31
Biyoloji	13	12	1	11,75	90	▲ 4,78	▲ 4,55	▲ 3,60
Fen Bilimleri	40	30	9	27,75	69	▲ 14,50	▲ 13,71	▲ 9,98
Toplam:	280	118	33	109,60	39	▲ 93,59	▲ 92,51	▲ 92,86
Soru No	1234567890123456789012345678901234567890							
Matematik	CDDD E c E BDCEAECEBCEba BD c CeEDCAD							
Cevap Anahtarı	A	CDDDEEEABDCEAECEBCBACDCBBDAEACBEDCADBEA						
Fen Bilimleri	CdBcECbBaBDEbaCADcADaCDAED dECBABCABEDAD							
Cevap Anahtarı	A	CEBBECABDBDEADCADDADDCDAEDBAEBCBABCABEDAD						

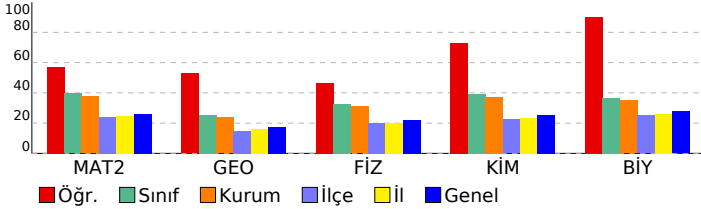

Matematik	S	D	Y	B%
Matematik-2				
Aralık Kavramı ve Basit Eşitsizlikler	1	1	0	100
Asal Sayılar ve Aralarında Asal Sayılar	1	1	0	100
MUTLAK DEĞER	1	1	0	100
KÜMELER	1	1	0	100
Bölünebilme Kuralları	1	0	0	0
FONKSİYONLARIN UYGULAMALARI	1	1	0	100
FONKSİYONLAR	1	0	1	0
MANTIK	1	1	0	100
İKİNCİ DERECEDEKİ DENKLEMLER	1	0	0	0
POLİNOMLAR	1	1	0	100
Sayma Yöntemleri	1	1	0	100
OLASILIK	1	1	0	100
DİZİLER	1	1	0	100
PERMÜTASYON, KOMBİNASYON, BİNOM AÇILIMI	1	1	0	100
LOGARİTMA	1	1	0	100
İKİNCİ DERECEDEKİ BİR BİLİNMEYENLİ FONKSİYONLAR (PARABOL)	1	1	0	100
LİMİT VE SÜREKLİLİK	2	2	0	100
TÜREV	4	1	3	25
İNTEGRAL	4	1	0	25
TRİGONOMETRİ	4	1	1	25
Trigonometrik Denklemler	1	1	0	100
Geometri				
Çemberde Açrı	1	0	1	0
Noktanın Analitik İncelenmesi	1	1	0	100
Çemberde Uzunluk	1	1	0	100
Doğrunun Analitik İncelenmesi	2	2	0	100
ÇEMBER VE DAİRE	1	1	0	100
Dönüşüm Geometrisi	1	0	0	0
Çemberin Analitik İncelenmesi	1	0	0	0
Silindir	1	0	0	0
Fen Bilimleri				
Fizik				
Vektörler	1	1	0	100
İtme ve Çizgisel Momentum	1	0	1	0
İki Boyutta Hareket	1	1	0	100
Denge ve Denge Şartları	1	0	1	0
ELEKTRİK VE MANYETİZMA	2	2	0	100
Alternatif Akım	1	0	1	0
ÇEMBERSEL HAREKET	2	1	1	50
ATOM FİZİĞİNE GİRİŞ VE RADYOAKTİVİTE	1	1	0	100
BASİT HARMONİK HAREKET	1	1	0	100
Elektromanyetik Dalgalar	1	1	0	100
MODERN FİZİK	1	0	1	0
MODERN FİZİĞİN TEKNOLOJİDEKİ UYGULAMALARI	1	0	1	0
Kimya				
MODERN ATOM TEORİSİ	1	1	0	100
GAZLAR	1	1	0	100
SIVI ÇÖZELTİLER VE ÇÖZÜNÜRLÜK	2	1	1	50
KİMYASAL TEPKİMELEERDE ENERJİ	1	1	0	100
KİMYASAL TEPKİMELEERDE HIZ	1	1	0	100
KİMYASAL TEPKİMELEERDE DENGE	1	0	1	0
Çözünme-Çökeltme Dengeleri	1	1	0	100
KİMYA VE ELEKTRİK	1	1	0	100
Elektroliz ve Korozyon	1	1	0	100
KARBON KİMYASINA GİRİŞ	1	1	0	100
ORGANİK BİLEŞİKLER	2	1	0	50
Biyoloji				
Sinir Sistemi	1	0	1	0
Duyu Organları	1	1	0	100
SİNDİRİM SİSTEMİ	1	1	0	100
Bağıışıklık Sistemi	1	1	0	100
ÜRİNER SİSTEM	1	1	0	100
Komünite Ekolojisi	1	1	0	100
Genetik Sifre ve Protein Sentezi	1	1	0	100
CANLILAR VE ÇEVRE	1	1	0	100
Fotosentez	1	1	0	100
Replikasyon	1	1	0	100
Bitkilerde Eşeyli Üreme	1	1	0	100
Çevre Şartlarının Genetik Değişimlerin Sürekliliğine Etkisi	1	1	0	100
Bitkilerde Hormonlar	1	1	0	100

SONUÇ BELGESİ							
İSTANBUL / BEYLİKDÜZÜ / DÜNYA ETÜT MERKEZİ							
Öğrenci			Numara		Sınıf		
AFFAN KUYUMCU			0		12-XX		
Puan Türü	Puan	Genel Ortalama	Dereceler				
			Snf	Kurum	İlçe	İl	Genel
SÖZ	▲ 243,273	209,860	22	27	195	2534	27435
SAY	▼ 211,155	251,190	138	159	688	9054	100607
EA	▲ 254,460	222,840	16	20	217	3609	41979
Katılımlar:			160	192	1115	13699	155872

Eşleşen TYT bilginiz bulunamadığı için sınav ortalaması TYT bilginiz olarak kullanılmıştır.

Ders	Soru	Doğru	Yanlış	Net	Başarı %	Sınıf Ort.	Kurum Ort.	Genel Ort.
<i>TYT Türkçe</i>	40	29	6	27.85	70			
<i>TYT Sosyal</i>	20	13	3	12.58	63			
<i>TYT Matematik</i>	40	14	4	12.61	32			
<i>TYT Fen</i>	20	7	5	6.31	32			
Türkçe	6	6	0	6,00	100	▲ 0,98	▲ 1,04	▲ 1,34
Edebiyat	18	6	5	4,75	26	▲ 1,90	▲ 2,07	▲ 2,44
Tarih-1	10	6	2	5,50	55	▲ 0,65	▲ 0,71	▲ 0,91
Coğrafya-1	6	5	1	4,75	79	▲ 0,72	▲ 0,79	▲ 1,00
Edebiyat-Sosyal-1	40	23	8	21,00	53	▲ 4,25	▲ 4,61	▲ 5,69
Matematik-2	31	5	2	4,50	15	▼ 12,27	▼ 11,65	▼ 8,06
Geometri	9	0	1	-0,25	-3	▼ 2,27	▼ 2,14	▼ 1,56
Matematik	40	5	3	4,25	11	▼ 14,54	▼ 13,78	▼ 9,62
Toplam:	280	92	29	84,60	30	▼ 93,59	▼ 92,51	▼ 92,86

Soru No	12345678901234567890123456789012345678901234567890
Edebiyat-Sosyal-1	DBDCCE D B A daB acCB edCDBC B EbCAEcCB
Cevap Anahtarı	A DBDCCEDDABAAECEBEDACBCBCECDBCEBBEDCAEECB
Matematik	C D D E C b c e
Cevap Anahtarı	A CDDDEEEABDCEAECEBCBACDCBBDAAEACBEDCADBEA

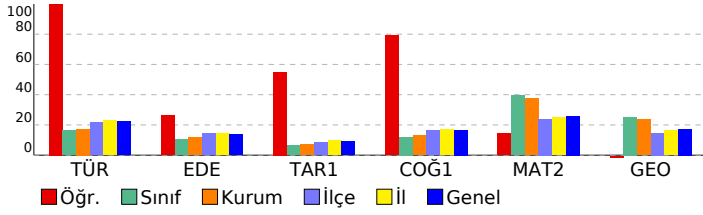

ÜÇDÖRTBEŞ AYT TÜRKİYE GENELİ BÜYÜK PROVA MART 2026

DERSLERE GÖRE ANALİZ

Edebiyat-Sosyal-1		S	D	Y	B%
Türkçe					
Sözcükte Anlam		2	2	0	100
CÜMLENİN ANLAMI VE YORUMU		1	1	0	100
PARAGRAF YORUMU		3	3	0	100
Edebiyat					
Söz Sanatları (Edebi Sanatlar)		1	0	0	0
Şiir (Nazım) / Şiirde Ahenk Ögeleri		1	1	0	100
Şiir		2	1	0	50
Divan Edebiyatında Nesir		1	0	0	0
Geçiş Dönemi Edebiyatında Şiir		1	1	0	100
Divan Edebiyatı Sanatçıları		1	0	0	0
HALK EDEBİYATI		1	0	1	0
Tanzimat Dönemi Sanatçıları		2	1	1	50
Servetifunun Dönemi Sanatçıları		1	0	0	0
Millî Edebiyat Dönemi'nde Şiir ve Şairler		1	0	1	0
Saf (Öz) Şiir - Yedi Meşaleler		1	0	1	0
İl. Yeni Şiiri		1	1	0	100
ROMAN		1	1	0	100
CUMHURİYET DÖNEMİ TÜRK EDEBİYATI		2	0	0	0
Edebi Akımlar		1	0	1	0
Tarih-1					
İNSANLIĞIN İLK DÖNEMLERİ		1	0	1	0
İLK VE ORTA ÇAĞLARDA TÜRK DÜNYASI		1	1	0	100
İSLAM MEDENYETİNİN DOĞUŞU		1	1	0	100
TÜRKLERİN İSLAMİYETİ KABULÜ VE İLK TÜRK-İSLAM DEVLETLERİ		1	1	0	100
BEYLİKTE DEVLETE OSMANLI SİYASETİ (1302-1453)		1	1	0	100
ULUSLARARASI İLİŞKİLERDE DENGE STRATEJİSİ (1774-1914)		1	0	0	0
20. YÜZYIL BAŞLARINDA OSMANLI DEVLETİ VE DÜNYA		1	1	0	100
İggallerin Başlaması ve Millî Mücadele'ye Hazırlık		1	0	0	0
MİLLÎ MÜCADELE		1	1	0	100
ATATÜRKÇÜLÜK VE TÜRK İNKILABI		1	0	1	0
Coğrafya-1					
Doğa olaylarının ekstrem durumlarını ve etkilerini açıklar.		1	1	0	100
Türkiye'deki doğal ve kültürel sembollerin mekânla ilişkisini açıklar.		1	1	0	100
Bölgesel ve küresel ölçekteki örgütleri etki alanları açısından değerlendirir.		1	1	0	100
Türkiye'de tarım sektörünün özelliklerini açıklar.		1	0	1	0
Ülkelerin gelişmişlik seviyelerinin belirlenmesinde etkili olan faktörleri açıklar.		1	1	0	100
Çevre sorunlarının oluşum ve yayılma süreçlerini küresel etkileri açısından analiz eder.		1	1	0	100
Matematik					
Matematik-2					
Aralık Kavramı ve Basit Eşitsizlikler		1	1	0	100
Asal Sayılar ve Aralarında Asal Sayılar		1	0	0	0
MUTLAK DEĞER		1	1	0	100
KÜMELER		1	0	0	0
Bölünebilme Kuralları		1	1	0	100
FONKSİYONLARIN UYGULAMALARI		1	0	0	0
FONKSİYONLAR		1	1	0	100
MANTIK		1	0	0	0
İKİNCİ DERECEDE DENKLEMLER		1	0	0	0
POLİNOMLAR		1	0	0	0
Sayma Yöntemleri		1	0	0	0
OLASILIK		1	0	0	0
DİZİLER		1	0	0	0
PERMÜTASYON, KOMBİNASYON, BİNOM AÇILIMI		1	0	0	0
LOGARİTMA		1	0	0	0
İKİNCİ DERECEDE BİR BİLİNMEYENLİ FONKSİYONLAR (PARABOL)		1	1	0	100
LİMİT VE SÜREKLİLİK		2	0	0	0
TÜREV		4	0	1	0
İNTEGRAL		4	0	0	0
TRIGONOMETRİ		4	0	1	0
Trigonometrik Denklemler		1	0	0	0
Geometri					
Çemberde Açı		1	0	0	0
Noktanın Analitik İncelenmesi		1	0	0	0
Çemberde Uzunluk		1	0	0	0
Doğrunun Analitik İncelenmesi		2	0	1	0
ÇEMBER VE DAİRE		1	0	0	0
Dönüşüm Geometrisi		1	0	0	0
Çemberin Analitik İncelenmesi		1	0	0	0
Silindir		1	0	0	0

SONUÇ BELGESİ

İSTANBUL / BEYLİKDÜZÜ / DÜNYA ETÜT MERKEZİ

ÜÇDÖRTBEŞ AYT TÜRKİYE GENELİ BÜYÜK PROVA
MART 2026

DERSLERE GÖRE ANALİZ

Öğrenci			Numara		Sınıf		
AHMET ADLIĞ			0		12-XX		
Puan Türü	Puan	Genel Ortalama	Dereceler				
			Snf	Kurum	İlçe	İl	Genel
SÖZ	▼ 179,261	209,860	37	48	731	10859	122826
SAY	▲ 272,525	251,190	81	90	327	4423	52785
EA	▼ 204,170	222,840	118	139	649	8724	98179
Katılımlar:			160	192	1115	13699	155872

Eşleşen TYT bilginiz bulunamadığı için sınav ortalaması TYT bilginiz olarak kullanılmıştır.

Ders	Soru	Doğru	Yanlış	Net	Başarı %	Sınıf Ort.	Kurum Ort.	Genel Ort.
<i>TYT Türkçe</i>	40	29	6	27.85	70			
<i>TYT Sosyal</i>	20	13	3	12.58	63			
<i>TYT Matematik</i>	40	14	4	12.61	32			
<i>TYT Fen</i>	20	7	5	6.31	32			
Matematik-2	31	12	7	10,25	33	▼12,27	▼11,65	▲8,06
Geometri	9	1	2	0,50	6	▼2,27	▼2,14	▼1,56
Matematik	40	13	9	10,75	27	▼14,54	▼13,78	▲9,62
Fizik	14	7	6	5,50	39	▲4,59	▲4,34	▲3,07
Kimya	13	9	1	8,75	67	▲5,13	▲4,82	▲3,31
Biyoloji	13	3	8	1,00	8	▼4,78	▼4,55	▼3,60
Fen Bilimleri	40	19	15	15,25	38	▲14,50	▲13,71	▲9,98
Toplam:	280	96	42	85,35	30	▼93,59	▼92,51	▼92,86
Soru No	1234567890123456789012345678901234567890							
Matematik	CabD EEB b AaCE BCcab D A bd A							
Cevap Anahtarı	B	DCDDDEEBACDAECEEBCBCADBCBDEAAACDBECABDEA						
Fen Bilimleri	cBCEccBcb DdAbC ADDDeAD EDbbb eABed ddD							
Cevap Anahtarı	B	EBCEBABCDEDBADCAADDDADCBEBECCAABABCADBED						

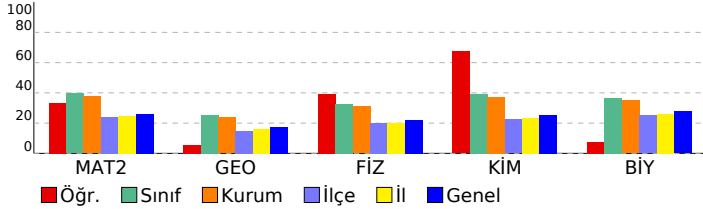

Matematik	S	D	Y	B%
Matematik-2	1	1	0	100
Aralık Kavramı ve Basit Eşitsizlikler	1	1	0	100
Asal Sayılar ve Aralarında Asal Sayılar	1	0	0	0
MUTLAK DEĞER	1	0	1	0
KÜMELER	1	0	1	0
Bölünebilme Kuralları	1	1	0	100
FONKSİYONLARIN UYGULAMALARI	1	0	0	0
FONKSİYONLAR	1	1	0	100
MANTIK	1	1	0	100
İKİNCİ DERECEDEN DENKLEMLER	1	0	0	0
POLİNOMLAR	1	1	0	100
Sayma Yöntemleri	1	0	0	0
OLASILIK	1	0	1	0
DİZİLER	1	0	1	0
PERMÜTASYON, KOMBİNASYON, BINOM AÇILIMI	1	1	0	100
LOGARİTMA	1	1	0	100
İKİNCİ DERECEDEN BİR BİLİNMEYENLİ FONKSİYONLAR (PARABOL)	1	1	0	100
LİMİT VE SÜREKLİLİK	2	1	0	50
TÜREV	4	1	3	25
İNTEGRAL	4	0	0	0
TRİGONOMETRİ	4	2	0	50
Trigonometrik Denklemler	1	0	0	0
Geometri	1	0	0	0
Çemberde Açrı	1	0	0	0
Noktanın Analitik İncelenmesi	1	0	0	0
Çemberde Uzunluk	1	0	0	0
Doğrunun Analitik İncelenmesi	2	0	0	0
ÇEMBER VE DAİRE	1	0	1	0
Dönüşüm Geometrisi	1	0	1	0
Çemberin Analitik İncelenmesi	1	0	0	0
Silindir	1	1	0	100
Fen Bilimleri				
Fizik	1	0	0	0
Vektörler	1	1	0	100
İtme ve Çizgisel Momentum	1	0	1	0
İki Boyutta Hareket	1	1	0	100
Denge ve Denge Şartları	1	0	1	0
ELEKTRİK VE MANYETİZMA	2	2	0	100
Alternatif Akım	1	0	1	0
ÇEMBERSEL HAREKET	2	2	0	100
ATOM FİZİĞİNE GİRİŞ VE RADYOAKTİVİTE	1	0	1	0
BASİT HARMONİK HAREKET	1	0	1	0
Elektromanyetik Dalgalar	1	0	0	0
MODERN FİZİK	1	1	0	100
MODERN FİZİĞİN TEKNOLOJİDEKİ UYGULAMALARI	1	0	1	0
Kimya	1	0	0	0
MODERN ATOM TEORİSİ	1	1	0	100
GAZLAR	1	0	0	0
SIVI ÇÖZELTİLER VE ÇÖZÜNÜRLÜK	2	2	0	100
KİMYASAL TEPKİMELEERDE ENERJİ	1	1	0	100
KİMYASAL TEPKİMELEERDE HIZ	1	1	0	100
KİMYASAL TEPKİMELEERDE DENGE	1	1	0	100
Çözünme-Çökeltme Dengeleri	1	0	0	0
KİMYA VE ELEKTRİK	1	0	1	0
Elektroliz ve Korozyon	1	1	0	100
KARBON KİMYASINA GİRİŞ	1	1	0	100
ORGANİK BİLEŞİKLER	2	1	0	50
Biyoloji	1	0	0	0
Sinir Sistemi	1	0	1	0
Duyu Organları	1	0	1	0
SİNDİRİM SİSTEMİ	1	0	1	0
Bağıışıklık Sistemi	1	0	1	0
ÜRİNER SİSTEM	1	0	0	0
Komünite Ekolojisi	1	1	0	100
Genetik Sifre ve Protein Sentezi	1	0	1	0
CANLILAR VE ÇEVRE	1	1	0	100
Fotosentez	1	0	1	0
Replikasyon	1	0	1	0
Bitkilerde Eşeyli Üreme	1	1	0	100
Çevre Şartlarının Genetik Değişimlerin Sürekliliğine Etkisi	1	0	1	0
Bitkilerde Hormonlar	1	0	0	0

SONUÇ BELGESİ

İSTANBUL / BEYLİKDÜZÜ / DÜNYA ETÜT MERKEZİ

ÜÇDÖRTBEŞ AYT TÜRKİYE GENELİ BÜYÜK PROVA
MART 2026

DERSLERE GÖRE ANALİZ

Öğrenci			Numara		Sınıf		
AHMET BERTAN			0		12-XX		
Puan Türü	Puan	Genel Ortalama	Dereceler				
			Snf	Kurum	İlçe	İl	Genel
SÖZ	▼ 179,261	209,860	37	48	731	10859	122826
SAY	▲ 312,485	251,190	32	37	172	2604	33572
EA	▲ 224,325	222,840	76	88	454	6428	74013
Katılımlar:			160	192	1115	13699	155872

Eşleşen TYT bilginiz bulunamadığı için sınav ortalaması TYT bilginiz olarak kullanılmıştır.

Ders	Soru	Doğru	Yanlış	Net	Başarı %	Sınıf Ort.	Kurum Ort.	Genel Ort.
<i>TYT Türkçe</i>	40	29	6	27.85	70			
<i>TYT Sosyal</i>	20	13	3	12.58	63			
<i>TYT Matematik</i>	40	14	4	12.61	32			
<i>TYT Fen</i>	20	7	5	6.31	32			
Matematik-2	31	19	6	17,50	56	▲ 12,27	▲ 11,65	▲ 8,06
Geometri	9	7	0	7,00	78	▲ 2,27	▲ 2,14	▲ 1,56
Matematik	40	26	6	24,50	61	▲ 14,54	▲ 13,78	▲ 9,62
Fizik	14	9	2	8,50	61	▲ 4,59	▲ 4,34	▲ 3,07
Kimya	13	8	4	7,00	54	▲ 5,13	▲ 4,82	▲ 3,31
Biyoloji	13	9	2	8,50	65	▲ 4,78	▲ 4,55	▲ 3,60
Fen Bilimleri	40	26	8	24,00	60	▲ 14,50	▲ 13,71	▲ 9,98
Toplam:	280	116	32	107,85	39	▲ 93,59	▲ 92,51	▲ 92,86

Soru No	1234567890123456789012345678901234567890
Matematik	DCDDeE EBACcAdCEEbBCA D cbC BEC BDEA
Cevap Anahtarı	B DCDDDEEBACDAECEEBCBCADBCBDEAAACDBECABDEA
Fen Bilimleri	EBCdB BCDeB CAADA DbACBEbECddBABCA BE
Cevap Anahtarı	B EBCEBABCDEDBADCAADDDADCBEBECAAABABCADBED

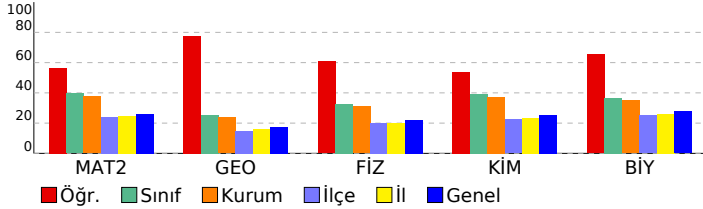

Matematik	S	D	Y	B%
Matematik-2				
Aralık Kavramı ve Basit Eşitsizlikler	1	1	0	100
Asal Sayılar ve Aralarında Asal Sayılar	1	1	0	100
MUTLAK DEĞER	1	1	0	100
KÜMELER	1	1	0	100
Bölünebilme Kuralları	1	0	1	0
FONKSİYONLARIN UYGULAMALARI	1	1	0	100
FONKSİYONLAR	1	1	0	100
MANTIK	1	0	0	0
İKİNCİ DERECEDEN DENKLEMLER	1	1	0	100
POLİNOMLAR	1	1	0	100
Sayma Yöntemleri	1	0	1	0
OLASILIK	1	1	0	100
DİZİLER	1	0	1	0
PERMÜTASYON, KOMBİNASYON, BINOM AÇILIMI	1	1	0	100
LOGARİTMA	1	1	0	100
İKİNCİ DERECEDEN BİR BİLİNMEYENLİ FONKSİYONLAR (PARABOL)	1	1	0	100
LİMİT VE SÜREKLİLİK	2	2	0	100
TÜREV	4	3	1	75
İNTEGRAL	4	0	0	0
TRIGONOMETRİ	4	1	2	25
Trigonometrik Denklemler	1	1	0	100
Geometri				
Çemberde Açrı	1	1	0	100
Noktanın Analitik İncelenmesi	1	1	0	100
Çemberde Uzunluk	1	0	0	0
Doğrunun Analitik İncelenmesi	2	2	0	100
ÇEMBER VE DAİRE	1	0	0	0
Dönüşüm Geometrisi	1	1	0	100
Çemberin Analitik İncelenmesi	1	1	0	100
Silindir	1	1	0	100
Fen Bilimleri				
Fizik				
Vektörler	1	1	0	100
İtme ve Çizgisel Momentum	1	1	0	100
İki Boyutta Hareket	1	1	0	100
Denge ve Denge Şartları	1	1	0	100
ELEKTRİK VE MANYETİZMA	2	1	1	50
Alternatif Akım	1	0	0	0
ÇEMBERSEL HAREKET	2	1	1	50
ATOM FİZİĞİNE GİRİŞ VE RADYOAKTİVİTE	1	1	0	100
BASİT HARMONİK HAREKET	1	1	0	100
Elektromanyetik Dalgalar	1	1	0	100
MODERN FİZİK	1	0	0	0
MODERN FİZİĞİN TEKNOLOJİDEKİ UYGULAMALARI	1	0	0	0
Kimya				
MODERN ATOM TEORİSİ	1	1	0	100
GAZLAR	1	1	0	100
SIVI ÇÖZELTİLER VE ÇÖZÜNÜRLÜK	2	0	1	0
KİMYASAL TEPKİMLERDE ENERJİ	1	1	0	100
KİMYASAL TEPKİMLERDE HIZ	1	1	0	100
KİMYASAL TEPKİMLERDE DENGE	1	0	1	0
Çözünme-Çökeltme Dengeleri	1	1	0	100
KİMYA VE ELEKTRİK	1	1	0	100
Elektroliz ve Korozyon	1	0	1	0
KARBON KİMYASINA GİRİŞ	1	1	0	100
ORGANİK BİLEŞİKLER	2	1	1	50
Biyoloji				
Sinir Sistemi	1	0	1	0
Duyu Organları	1	1	0	100
SİNDİRİM SİSTEMİ	1	1	0	100
Bağışıklık Sistemi	1	1	0	100
ÜRİNER SİSTEM	1	0	1	0
Komünite Ekolojisi	1	1	0	100
Genetik Sifre ve Protein Sentezi	1	1	0	100
CANLILAR VE ÇEVRE	1	1	0	100
Fotosentez	1	1	0	100
Replikasyon	1	1	0	100
Bitkilerde Eşeyli Üreme	1	0	0	0
Çevre Şartlarının Genetik Değişimlerin Sürekliliğine Etkisi	1	1	0	100
Bitkilerde Hormonlar	1	0	0	0

SONUÇ BELGESİ
İSTANBUL / BEYLİKDÜZÜ / DÜNYA ETÜT MERKEZİ

ÜÇDÖRTBEŞ AYT TÜRKİYE GENELİ BÜYÜK PROVA
MART 2026
DERSLERE GÖRE ANALİZ

Öğrenci	Numara	Sınıf
AHMET CAN	0	12-XX

Puan Türü	Puan	Genel Ortalama	Dereceler				
			Snf	Kurum	İlçe	İl	Genel
SÖZ	▼ 192,106	209,860	34	45	547	8427	96996
SAY	▼ 218,570	251,190	130	150	613	8284	92550
EA	▼ 206,362	222,840	115	135	632	8482	95607
Katılımlar:			160	192	1115	13699	155872

Eşleşen TYT bilginiz bulunamadığı için sınav ortalaması TYT bilginiz olarak kullanılmıştır.

Ders	Soru	Doğru	Yanlış	Net	Başarı %	Sınıf Ort.	Kurum Ort.	Genel Ort.
<i>TYT Türkçe</i>	40	29	6	27.85	70			
<i>TYT Sosyal</i>	20	13	3	12.58	63			
<i>TYT Matematik</i>	40	14	4	12.61	32			
<i>TYT Fen</i>	20	7	5	6.31	32			
Türkçe	6	4	2	3,50	58	▲ 0,98	▲ 1,04	▲ 1,34
Edebiyat	18	1	0	1,00	6	▼ 1,90	▼ 2,07	▼ 2,44
Tarih-1	10	0	1	-0,25	-3	▼ 0,65	▼ 0,71	▼ 0,91
Coğrafya-1	6	0	0	0,00	0	▼ 0,72	▼ 0,79	▼ 1,00
Edebiyat-Sosyal-1	40	5	3	4,25	11	◆ 4,25	▼ 4,61	▼ 5,69
Matematik-2	31	8	7	6,25	20	▼ 12,27	▼ 11,65	▼ 8,06
Geometri	9	1	1	0,75	8	▼ 2,27	▼ 2,14	▼ 1,56
Matematik	40	9	8	7,00	18	▼ 14,54	▼ 13,78	▼ 9,62
Toplam:	280	78	29	70,60	25	▼ 93,59	▼ 92,51	▼ 92,86

Soru No	1234567890123456789012345678901234567890
Edebiyat-Sosyal-1	eBDCcd B a
Cevap Anahtarı	A DBDCCEDDABAAECEBEDACBCBCECDBCEBBEDCAEECB
Matematik	CDC e BcdE EeEB B a b d D
Cevap Anahtarı	A CDDDEEEABDCEAECEBCBACDCBBDAEACBEDCADBEA

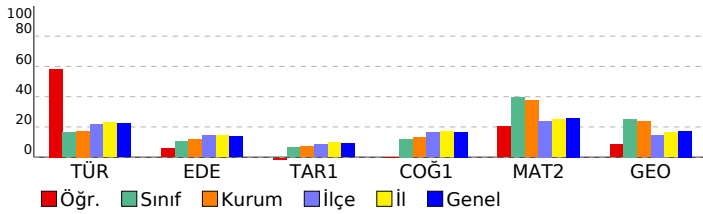

Edebiyat-Sosyal-1

Türkçe	S	D	Y	B%
Sözcükte Anlam	2	1	1	50
CÜMLENİN ANLAMI VE YORUMU	1	1	0	100
PARAGRAF YORUMU	3	2	1	67
Edebiyat	S	D	Y	B%
Söz Sanatları (Edebî Sanatlar)	1	0	0	0
Şiir (Nazım) / Şiirde Ahenk Ögeleri	1	0	0	0
Şiir	2	0	0	0
Divan Edebiyatında Nesir	1	0	0	0
Geçiş Dönemi Edebiyatında Şiir	1	0	0	0
Divan Edebiyatı Sanatçıları	1	0	0	0
HALK EDEBİYATI	1	0	0	0
Tanzimat Dönemi Sanatçıları	2	0	0	0
Servetifunun Dönemi Sanatçıları	1	0	0	0
Millî Edebiyat Dönemi'nde Şiir ve Şairler	1	0	0	0
Saf (Öz) Şiir - Yedi Meşaleler	1	0	0	0
İl. Yeni Şiiri	1	0	0	0
ROMAN	1	1	0	100
CUMHURİYET DÖNEMİ TÜRK EDEBİYATI	2	0	0	0
Edebi Akımlar	1	0	0	0

Tarih-1	S	D	Y	B%
İNSANLIĞIN İLK DÖNEMLERİ	1	0	0	0
İLK VE ORTA ÇAĞLARDA TÜRK DÜNYASI	1	0	0	0
İSLAM MEDENYETİNİN DOĞUŞU	1	0	0	0
TÜRKLERİN İSLAMİYETİ KABULÜ VE İLK TÜRK-İSLAM DEVLETLERİ	1	0	0	0
BEYLİKTEN DEVLETE OSMANLI SİYASETİ (1302-1453)	1	0	0	0
ULUSLARARASI İLİŞKİLERDE DENGE STRATEJİSİ (1774-1914)	1	0	0	0
20. YÜZYIL BAŞLARINDA OSMANLI DEVLETİ VE DÜNYA	1	0	0	0
İggallerin Başlaması ve Millî Mücadele'ye Hazırlık	1	0	1	0
MİLLÎ MÜCADELE	1	0	0	0
ATATÜRKÇÜLÜK VE TÜRK İNKILABI	1	0	0	0
Coğrafya-1	S	D	Y	B%
Doğa olaylarının ekstrem durumlarını ve etkilerini açıklar.	1	0	0	0
Türkiye'deki doğal ve kültürel sembollerin mekânla ilişkisini açıklar.	1	0	0	0
Bölgesel ve küresel ölçekteki örgütleri etki alanları açısından değerlendirir.	1	0	0	0
Türkiye'de tarım sektörünün özelliklerini açıklar.	1	0	0	0
Ülkelerin gelişmişlik seviyelerinin belirlenmesinde etkili olan faktörleri açıklar.	1	0	0	0
Çevre sorunlarının oluşum ve yayılma süreçlerini küresel etkileri açısından analiz eder.	1	0	0	0

Matematik	S	D	Y	B%
Matematik-2	S	D	Y	B%
Aralık Kavramı ve Basit Eşitsizlikler	1	1	0	100
Asal Sayılar ve Aralarında Asal Sayılar	1	1	0	100
MUTLAK DEĞER	1	0	1	0
KÜMELER	1	0	0	0
Bölünebilme Kuralları	1	0	1	0
FONKSİYONLARIN UYGULAMALARI	1	0	0	0
FONKSİYONLAR	1	0	0	0
MANTIK	1	0	0	0
İKİNCİ DERECEDEKİ DENKLEMLER	1	0	0	0
POLİNOMLAR	1	1	0	100
Sayma Yöntemleri	1	0	1	0
OLASILIK	1	0	1	0
DİZİLER	1	1	0	100
PERMÜTASYON, KOMBİNASYON, BİNOM AÇILIMI	1	0	0	0
LOGARİTMA	1	1	0	100
İKİNCİ DERECEDEKİ BİR BİLİNMEYENLİ FONKSİYONLAR (PARABOL)	1	0	1	0
LİMİT VE SÜREKLİLİK	2	2	0	100
TÜREV	4	1	1	25
İNTEGRAL	4	0	0	0
TRİGONOMETRİ	4	0	1	0
Trigonometrik Denklemler	1	0	0	0
Geometri	S	D	Y	B%
Çemberde Açı	1	0	0	0
Noktanın Analitik İncelenmesi	1	0	0	0
Çemberde Uzunluk	1	0	0	0
Doğrunun Analitik İncelenmesi	2	1	1	50
ÇEMBER VE DAİRE	1	0	0	0
Dönüşüm Geometrisi	1	0	0	0
Çemberin Analitik İncelenmesi	1	0	0	0
Silindir	1	0	0	0

SONUÇ BELGESİ

İSTANBUL / BEYLİKDÜZÜ / DÜNYA ETÜT MERKEZİ

ÜÇDÖRTBEŞ AYT TÜRKİYE GENELİ BÜYÜK PROVA
MART 2026

DERSLERE GÖRE ANALİZ

Öğrenci		Numara	Sınıf				
AHMET ÖZHAN		0	12-XX				
Puan Türü	Puan	Genel Ortalama	Dereceler				
			Snf	Kurum	İlçe	İl	Genel
SÖZ	▼ 179,261	209,860	37	48	731	10859	122826
SAY	▲ 289,150	251,190	58	66	253	3562	44153
EA	▼ 218,765	222,840	87	101	509	7048	80553
Katılımlar:			160	192	1115	13699	155872

Eşleşen TYT bilginiz bulunamadığı için sınav ortalaması TYT bilginiz olarak kullanılmıştır.

Ders	Soru	Doğru	Yanlış	Net	Başarı %	Sınıf Ort.	Kurum Ort.	Genel Ort.
<i>TYT Türkçe</i>	40	29	6	27.85	70			
<i>TYT Sosyal</i>	20	13	3	12.58	63			
<i>TYT Matematik</i>	40	14	4	12.61	32			
<i>TYT Fen</i>	20	7	5	6.31	32			
Matematik-2	31	16	2	15,50	50	▲ 12,27	▲ 11,65	▲ 8,06
Geometri	9	4	1	3,75	42	▲ 2,27	▲ 2,14	▲ 1,56
Matematik	40	20	3	19,25	48	▲ 14,54	▲ 13,78	▲ 9,62
Fizik	14	7	5	5,75	41	▲ 4,59	▲ 4,34	▲ 3,07
Kimya	13	7	2	6,50	50	▲ 5,13	▲ 4,82	▲ 3,31
Biyoloji	13	7	3	6,25	48	▲ 4,78	▲ 4,55	▲ 3,60
Fen Bilimleri	40	21	10	18,50	46	▲ 14,50	▲ 13,71	▲ 9,98
Toplam:	280	105	31	97,10	35	▲ 93,59	▲ 92,51	▲ 92,86

Soru No	1234567890123456789012345678901234567890
Matematik	CDDDeEEE BD EAEC eAE C EDCb A
Cevap Anahtarı	A CDDDeEEEABDCEAECEBCBACDCBBDAEACBEDCADBEA
Fen Bilimleri	Cde ECcBdCDE eCADb DD bAE bECeA CA EeA
Cevap Anahtarı	A CEBBECABDBDEADCADDADDCDAEDBAEBCBABCABEDAD

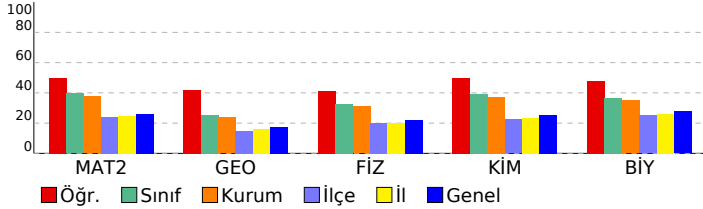

Matematik	S	D	Y	B%
Matematik-2	1	1	0	100
Aralık Kavramı ve Basit Eşitsizlikler	1	1	0	100
Asal Sayılar ve Aralarında Asal Sayılar	1	1	0	100
MUTLAK DEĞER	1	1	0	100
KÜMELER	1	0	1	0
Bölünebilme Kuralları	1	1	0	100
FONKSİYONLARIN UYGULAMALARI	1	1	0	100
FONKSİYONLAR	1	1	0	100
MANTIK	1	1	0	100
İKİNCİ DERECEDEKİ DENKLEMLER	1	0	0	0
POLİNOMLAR	1	1	0	100
Sayma Yöntemleri	1	1	0	100
OLASILIK	1	0	0	0
DİZİLER	1	1	0	100
PERMÜTASYON, KOMBİNASYON, BİNOM AÇILIMI	1	1	0	100
LOGARİTMA	1	1	0	100
İKİNCİ DERECEDEKİ BİR BİLİNMEYENLİ FONKSİYONLAR (PARABOL)	1	1	0	100
LİMİT VE SÜREKLİLİK	2	0	0	0
TÜREV	4	0	0	0
İNTEGRAL	4	0	0	0
TRIGONOMETRİ	4	2	1	50
Trigonometrik Denklemler	1	1	0	100
Geometri	1	0	0	0
Çemberde Açrı	1	0	0	0
Noktanın Analitik İncelenmesi	1	1	0	100
Çemberde Uzunluk	1	1	0	100
Doğrunun Analitik İncelenmesi	2	1	0	50
ÇEMBER VE DAİRE	1	0	1	0
Dönüşüm Geometrisi	1	0	0	0
Çemberin Analitik İncelenmesi	1	0	0	0
Silindir	1	1	0	100
Fen Bilimleri	1	0	0	0
Fizik	1	0	0	0
Vektörler	1	1	0	100
İtme ve Çizgisel Momentum	1	0	1	0
İki Boyutta Hareket	1	0	1	0
Denge ve Denge Şartları	1	0	0	0
ELEKTRİK VE MANYETİZMA	2	2	0	100
Alternatif Akım	1	0	1	0
ÇEMBERSEL HAREKET	2	2	0	100
ATOM FİZİĞİNE GİRİŞ VE RADYOAKTİVİTE	1	0	1	0
BASİT HARMONİK HAREKET	1	1	0	100
Elektromanyetik Dalgalar	1	1	0	100
MODERN FİZİK	1	0	0	0
MODERN FİZİĞİN TEKNOLOJİDEKİ UYGULAMALARI	1	0	1	0
Kimya	1	0	0	0
MODERN ATOM TEORİSİ	1	1	0	100
GAZLAR	1	1	0	100
SIVI ÇÖZELTİLER VE ÇÖZÜNÜRLÜK	2	1	1	50
KİMYASAL TEPKİMELEERDE ENERJİ	1	0	0	0
KİMYASAL TEPKİMELEERDE HIZ	1	1	0	100
KİMYASAL TEPKİMELEERDE DENGE	1	1	0	100
Çözünme-Çökeltme Dengeleri	1	0	0	0
KİMYA VE ELEKTRİK	1	0	1	0
Elektroliz ve Korozyon	1	1	0	100
KARBON KİMYASINA GİRİŞ	1	1	0	100
ORGANİK BİLEŞİKLER	2	0	0	0
Biyoloji	1	0	0	0
Sinir Sistemi	1	0	1	0
Duyu Organları	1	1	0	100
SİNDİRİM SİSTEMİ	1	1	0	100
Bağıışıklık Sistemi	1	0	1	0
ÜRİNER SİSTEM	1	1	0	100
Komünite Ekolojisi	1	0	0	0
Genetik Sifre ve Protein Sentezi	1	1	0	100
CANLILAR VE ÇEVRE	1	1	0	100
Fotosentez	1	0	0	0
Replikasyon	1	1	0	100
Bitkilerde Eşeyli Üreme	1	0	1	0
Çevre Şartlarının Genetik Değişimlerin Sürekliliğine Etkisi	1	1	0	100
Bitkilerde Hormonlar	1	0	0	0

SONUÇ BELGESİ
İSTANBUL / BEYLİKDÜZÜ / DÜNYA ETÜT MERKEZİ

ÜÇDÖRTBEŞ AYT TÜRKİYE GENELİ BÜYÜK PROVA
MART 2026
DERSLERE GÖRE ANALİZ

Öğrenci			Numara		Sınıf		
AHMET PAKSOY			0		12-XX		
Puan Türü	Puan	Genel Ortalama	Dereceler				
			Snf	Kurum	İlçe	İl	Genel
SÖZ	▲ 230,893	209,860	28	35	251	3367	37442
SAY	▼ 225,985	251,190	123	138	571	7617	85366
EA	▲ 251,370	222,840	18	23	235	3858	44873
Katılımlar:			160	192	1115	13699	155872

Eşleşen TYT bilginiz bulunamadığı için sınav ortalaması TYT bilginiz olarak kullanılmıştır.

Ders	Soru	Doğru	Yanlış	Net	Başarı %	Sınıf Ort.	Kurum Ort.	Genel Ort.
<i>TYT Türkçe</i>	40	29	6	27.85	70			
<i>TYT Sosyal</i>	20	13	3	12.58	63			
<i>TYT Matematik</i>	40	14	4	12.61	32			
<i>TYT Fen</i>	20	7	5	6.31	32			
Türkçe	6	5	1	4,75	79	▲ 0,98	▲ 1,04	▲ 1,34
Edebiyat	18	6	8	4,00	22	▲ 1,90	▲ 2,07	▲ 2,44
Tarih-1	10	4	2	3,50	35	▲ 0,65	▲ 0,71	▲ 0,91
Coğrafya-1	6	5	1	4,75	79	▲ 0,72	▲ 0,79	▲ 1,00
Edebiyat-Sosyal-1	40	20	12	17,00	43	▲ 4,25	▲ 4,61	▲ 5,69
Matematik-2	31	10	8	8,00	26	▼ 12,27	▼ 11,65	▼ 8,06
Geometri	9	2	1	1,75	19	▼ 2,27	▼ 2,14	▲ 1,56
Matematik	40	12	9	9,75	24	▼ 14,54	▼ 13,78	▲ 9,62
Toplam:	280	96	39	86,10	31	▼ 93,59	▼ 92,51	▼ 92,86

Soru No	1234567890123456789012345678901234567890
Edebiyat-Sosyal-1	DeBCCDDEcbABC Ede Cc ee a CeBC E CACBdE
Cevap Anahtarı	B DDBCCDDEAAABEBECDECBBCBCEEDCACEE
Matematik	DCbDDEEb dCc CEac bb E Ee A
Cevap Anahtarı	B DCDDDEEBACDAECEEBBCADBCBDEAACDBECABDEA

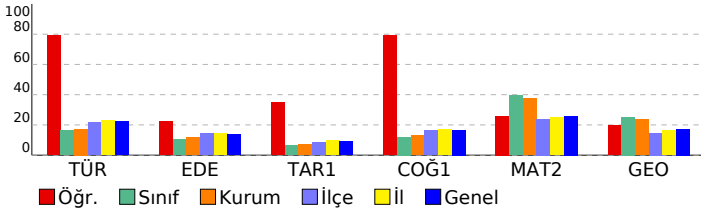

Edebiyat-Sosyal-1		S	D	Y	B%
Türkçe					
Sözcükte Anlam		2	1	1	50
CÜMLENİN ANLAMI VE YORUMU		1	1	0	100
PARAGRAF YORUMU		3	2	0	67
Söz Sanatları (Edebi Sanatlar)		1	0	0	
Edebiyat					
Söz Sanatları (Edebi Sanatlar)		1	0	0	0
Şiir (Nazım) / Şiirde Ahenk Öğeleri		1	1	0	100
ŞİİR		2	2	0	100
Divan Edebiyatında Nesir		1	0	1	0
Geçiş Dönemi Edebiyatında Şiir		1	0	1	0
Divan Edebiyatı Sanatçıları		1	1	0	100
HALK EDEBİYATI		1	0	1	0
Tanzimat Dönemi Sanatçıları		2	0	1	0
Servetifunun Dönemi Sanatçıları		1	0	0	0
Millî Edebiyat Dönemi'nde Şiir ve Şairler		1	0	1	0
Saf (Öz) Şiir - Yedi Meşaleciler		1	0	1	0
İl. Yeni Şiiri		1	1	0	100
ROMAN		1	0	1	0
CUMHURİYET DÖNEMİ TÜRK EDEBİYATI		2	0	0	0
Edebi Akımlar		1	0	1	0
PARAGRAF YORUMU		1	0	0	
Tarih-1					
İNŞANLIĞIN İLK DÖNEMLERİ					
İLK VE ORTA ÇAĞLARDA TÜRK DÜNYASI		1	0	0	100
İSLAM MEDENİYETİNİN DOĞUŞU		1	0	0	0
TÜRKLERİN İSLAMİYETİ KABULÜ VE İLK TÜRK-İSLAM DEVLETLERİ		1	0	1	0
BEYLÜKTEN DEVLETE OSMANLI SİYASETİ (1302-1453)		1	1	0	100
ULUSLARARASI İLİŞKİLERDE DENGE STRATEJİSİ (1774-1914)		1	0	0	0
20. YÜZYIL BAŞLARINDA OSMANLI DEVLETİ VE DÜNYA		1	0	1	0
Isgallerin Başlaması ve Millî Mücadele'ye Hazırlık		1	1	0	100
MİLLÎ MÜCADELE		1	1	0	100
ATATÜRKÇÜLÜK VE TÜRK İNKILABI		1	0	0	0
Coğrafya-1					
Doğa olaylarının ekstrem durumlarını ve etkilerini açıklar.		1	1	0	100
Türkiye'deki doğal ve kültürel sembollerin mekâna ilişkisini açıklar.		1	1	0	100
Bölgesel ve küresel ölçekteki örgütleri etki alanları açısından değerlendirir.		1	0	1	0
Türkiye'de tarım sektörünün özelliklerini açıklar.		1	1	0	100
Ülkelerin gelişmişlik seviyelerinin belirlenmesinde etkili olan faktörleri açıklar.		1	1	0	100
Çevre sorunlarının oluşum ve yayılma süreçlerini küresel etkileri açısından analiz eder.		1	1	0	100

Matematik		S	D	Y	B%
Matematik-2					
Aralık Kavramı ve Basit Eşitsizlikler		1	1	0	100
Asal Sayılar ve Aralarında Asal Sayılar		1	1	0	100
MUTLAK DEĞER		1	1	0	100
KÜMELER		1	0	1	0
Bölünebilme Kuralları		1	1	0	100
FONKSİYONLARIN UYGULAMALARI		1	1	0	100
FONKSİYONLAR		1	0	1	0
MANTIK		1	1	0	100
İKİNCİ DERECEDEKİ DENKLEMLER		1	0	1	0
POLİNOMLAR		1	0	0	0
Sayma Yöntemleri		1	0	1	0
OLASILIK		1	1	0	100
DİZİLER		1	0	0	0
PERMÜTASYON, KOMBİNASYON, BİNOM AÇILIMI		1	0	0	0
LOGARİTMA		1	1	0	100
İKİNCİ DERECEDEKİ BİR BİLİNMEYENLİ FONKSİYONLAR (PARABOL)		1	1	0	100
LİMİT VE SÜREKLİLİK		2	0	2	0
TÜREV		4	0	2	0
İNTEGRAL		4	0	0	0
TRİGONOMETRİ		4	1	0	25
Trigonometrik Denklemler		1	0	0	0
Geometri					
Çemberde Açı		1	0	0	0
Noktanın Analitik İncelenmesi		1	0	0	100
Çemberde Uzunluk		1	0	0	0
Doğrunun Analitik İncelenmesi		2	0	1	0
ÇEMBER VE DAİRE		1	0	0	0
Dönüşüm Geometrisi		1	0	0	0
Çemberin Analitik İncelenmesi		1	0	0	0
Silindir		1	1	0	100

SONUÇ BELGESİ							
İSTANBUL / BEYLİKDÜZÜ / DÜNYA ETÜT MERKEZİ							
Öğrenci			Numara		Sınıf		
AHMET ŞEKER			0		12-XX		
Puan Türü	Puan	Genel Ortalama	Dereceler				
			Snf	Kurum	İlçe	İl	Genel
SÖZ	▲ 266,778	209,860	9	12	110	1616	17807
SAY	▼ 243,160	251,190	103	116	443	6232	71375
EA	▲ 307,325	222,840	3	4	28	681	6832
Katılımlar:			160	192	1115	13699	155872

Eşleşen TYT bilginiz bulunamadığı için sınav ortalaması TYT bilginiz olarak kullanılmıştır.

Ders	Soru	Doğru	Yanlış	Net	Başarı %	Sınıf Ort.	Kurum Ort.	Genel Ort.
<i>TYT Türkçe</i>	40	29	6	27.85	70			
<i>TYT Sosyal</i>	20	13	3	12.58	63			
<i>TYT Matematik</i>	40	14	4	12.61	32			
<i>TYT Fen</i>	20	7	5	6.31	32			
Türkçe	6	6	0	6,00	100	▲ 0,98	▲ 1,04	▲ 1,34
Edebiyat	18	15	3	14,25	79	▲ 1,90	▲ 2,07	▲ 2,44
Tarih-1	10	6	4	5,00	50	▲ 0,65	▲ 0,71	▲ 0,91
Coğrafya-1	6	4	2	3,50	58	▲ 0,72	▲ 0,79	▲ 1,00
Edebiyat-Sosyal-1	40	31	9	28,75	72	▲ 4,25	▲ 4,61	▲ 5,69
Matematik-2	31	16	5	14,75	48	▲ 12,27	▲ 11,65	▲ 8,06
Geometri	9	1	0	1,00	11	▼ 2,27	▼ 2,14	▼ 1,56
Matematik	40	17	5	15,75	39	▲ 14,54	▲ 13,78	▲ 9,62
Toplam:	280	112	32	103,85	37	▲ 93,59	▲ 92,51	▲ 92,86
Soru No	1234567890123456789012345678901234567890							
Edebiyat-Sosyal-1	DBDCCEDDABAECBEBEDACBaBeECDBCEdaccaAEECa							
Cevap Anahtarı	A	DBDCCEDDABAECBEBEDACBCECECEBEBEDCAEECB						
Matematik	CDDDEEEABDC Cc bBcCb Db D							
Cevap Anahtarı	A	CDDDEEEABDCEAECEBCBACDCBBDAEACBEDCADBEA						

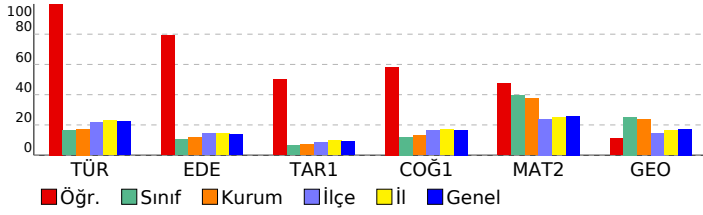

ÜÇDÖRTBEŞ AYT TÜRKİYE GENELİ BÜYÜK PROVA MART 2026

DERSLERE GÖRE ANALİZ

Edebiyat-Sosyal-1	S	D	Y	B%
Türkçe				
Sözcükte Anlam	2	2	0	100
CÜMLENİN ANLAMI VE YORUMU	1	1	0	100
PARAGRAF YORUMU	3	3	0	100
Edebiyat				
Söz Sanatları (Edebî Sanatlar)	1	1	0	100
Şiir (Nazım) / Şiirde Ahenk Ögeleri	1	1	0	100
Şiir	2	2	0	100
Divan Edebiyatında Nesir	1	1	0	100
Geciş Dönemi Edebiyatında Şiir	1	1	0	100
Divan Edebiyatı Sanatçıları	1	1	0	100
HALK EDEBİYATI	1	1	0	100
Tanzimat Dönemi Sanatçıları	2	1	1	50
Servetifunun Dönemi Sanatçıları	1	1	0	100
Millî Edebiyat Dönemi'nde Şiir ve Şairler	1	1	0	100
Saf (Öz) Şiir - Yedi Meşaleler	1	1	0	100
İl. Yeni Şiiri	1	1	0	100
ROMAN	1	1	0	100
CUMHURİYET DÖNEMİ TÜRK EDEBİYATI	2	1	1	50
Edebi Akımlar	1	0	1	0
Tarih-1				
İNSANLIĞIN İLK DÖNEMLERİ	1	1	0	100
İLK VE ORTA ÇAĞLARDA TÜRK DÜNYASI	1	1	0	100
İSLAM MEDENYETİNİN DOĞUŞU	1	1	0	100
TÜRKLERİN İSLAMİYETİ KABULÜ VE İLK TÜRK-İSLAM DEVLETLERİ	1	1	0	100
BEYLİKTEN DEVLETE OSMANLI SİYASETİ (1302-1453)	1	1	0	100
ULUSLARARASI İLİŞKİLERDE DENGE STRATEJİSİ (1774-1914)	1	1	0	100
20. YÜZYIL BAŞLARINDA OSMANLI DEVLETİ VE DÜNYA	1	1	0	100
İggallerin Başlaması ve Millî Mücadele'ye Hazırlık	1	0	1	0
MİLLÎ MÜCADELE	1	0	1	0
ATATÜRKÇÜLÜK VE TÜRK İNKILABI	1	0	1	0
Coğrafya-1				
Doğa olaylarının ekstrem durumlarını ve etkilerini açıklar.	1	0	1	0
Türkiye'deki doğal ve kültürel sembollerin mekânla ilişkisini açıklar.	1	1	0	100
Bölgesel ve küresel ölçekteki örgütleri etki alanları açısından değerlendirir.	1	1	0	100
Türkiye'de tarım sektörünün özelliklerini açıklar.	1	1	0	100
Ülkelerin gelişmişlik seviyelerinin belirlenmesinde etkili olan faktörleri açıklar.	1	1	0	100
Çevre sorunlarının oluşum ve yayılma süreçlerini küresel etkileri açısından analiz eder.	1	0	1	0
Matematik				
Matematik-2				
Aralık Kavramı ve Basit Eşitsizlikler	1	1	0	100
Asal Sayılar ve Aralarında Asal Sayılar	1	1	0	100
MUTLAK DEĞER	1	1	0	100
KÜMELER	1	1	0	100
Bölünebilme Kuralları	1	1	0	100
FONKSİYONLARIN UYGULAMALARI	1	1	0	100
FONKSİYONLAR	1	1	0	100
MANTIK	1	1	0	100
İKİNCİ DERECEDEKİ DENKLEMLER	1	1	0	100
POLİNOMLAR	1	1	0	100
Sayma Yöntemleri	1	1	0	100
OLASILIK	1	1	0	100
DİZİLER	1	0	0	0
PERMÜTASYON, KOMBİNASYON, BİNOM AÇILIMI	1	0	0	0
LOGARİTMA	1	0	0	0
İKİNCİ DERECEDEKİ BİR BİLİNMEYENLİ FONKSİYONLAR (PARABOL)	1	1	0	100
LİMİT VE SÜREKLİLİK	2	0	1	0
TÜREV	4	2	2	50
İNTEGRAL	4	0	1	0
TRIGONOMETRİ	4	1	1	25
Trigonometrik Denklemler	1	0	0	0
Geometri				
Çemberde Açı	1	0	0	0
Noktanın Analitik İncelenmesi	1	0	0	0
Çemberde Uzunluk	1	0	0	0
Doğrunun Analitik İncelenmesi	2	1	0	50
ÇEMBER VE DAİRE	1	0	0	0
Dönüşüm Geometrisi	1	0	0	0
Çemberin Analitik İncelenmesi	1	0	0	0
Silindir	1	0	0	0

SONUÇ BELGESİ

İSTANBUL / BEYLİKDÜZÜ / DÜNYA ETÜT MERKEZİ

ÜÇDÖRTBEŞ AYT TÜRKİYE GENELİ BÜYÜK PROVA
MART 2026

DERSLERE GÖRE ANALİZ

Öğrenci			Numara		Sınıf		
ALARA ATASOY			0		12-XX		
Puan Türü	Puan	Genel Ortalama	Dereceler				
			Snf	Kurum	İlçe	İl	Genel
SÖZ	▼ 179,261	209,860	37	48	731	10859	122826
SAY	▲ 251,545	251,190	95	106	407	5606	65486
EA	▼ 204,865	222,840	116	137	644	8647	97350
Katılımlar:			160	192	1115	13699	155872

Eşleşen TYT bilginiz bulunamadığı için sınav ortalaması TYT bilginiz olarak kullanılmıştır.

Ders	Soru	Doğru	Yanlış	Net	Başarı %	Sınıf Ort.	Kurum Ort.	Genel Ort.
<i>TYT Türkçe</i>	40	29	6	27.85	70			
<i>TYT Sosyal</i>	20	13	3	12.58	63			
<i>TYT Matematik</i>	40	14	4	12.61	32			
<i>TYT Fen</i>	20	7	5	6.31	32			
Matematik-2	31	12	6	10,50	34	▼12,27	▼11,65	▲8,06
Geometri	9	3	2	2,50	28	▲2,27	▲2,14	▲1,56
Matematik	40	15	8	13,00	33	▼14,54	▼13,78	▲9,62
Fizik	14	3	2	2,50	18	▼4,59	▼4,34	▼3,07
Kimya	13	4	4	3,00	23	▼5,13	▼4,82	▼3,31
Biyoloji	13	6	4	5,00	38	▲4,78	▲4,55	▲3,60
Fen Bilimleri	40	13	10	10,50	26	▼14,50	▼13,71	▲9,98
Toplam:	280	92	36	82,85	30	▼93,59	▼92,51	▼92,86
Soru No	1234567890123456789012345678901234567890							
Matematik	CeDeEEc CcAEC B a D AeC aaC B A							
Cevap Anahtarı	B	DCDDDEEBACDAECEEBCBCADBCBDEAAACDBECABDEA						
Fen Bilimleri	Ee E eC Cbb DDe D a cCbABABCb d							
Cevap Anahtarı	B	EBCEBABCDEDBADCAADDDADCBEBEACAABABCADBED						

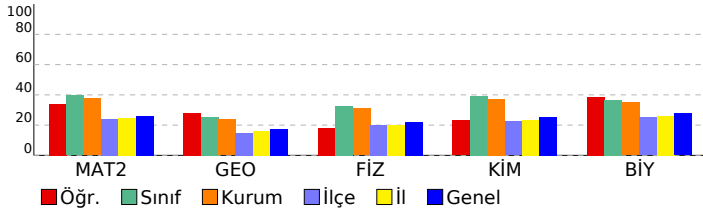

Matematik	S	D	Y	B%
Matematik-2				
Aralık Kavramı ve Basit Eşitsizlikler	1	1	0	100
Asal Sayılar ve Aralarında Asal Sayılar	1	0	0	0
MUTLAK DEĞER	1	1	0	100
KÜMELER	1	0	1	0
Bölünebilme Kuralları	1	0	1	0
FONKSİYONLARIN UYGULAMALARI	1	1	0	100
FONKSİYONLAR	1	0	1	0
MANTIK	1	1	0	100
İKİNCİ DERECEDEKİ DENKLEMLER	1	0	0	0
POLİNOMLAR	1	0	0	0
Sayma Yöntemleri	1	0	1	0
OLASILIK	1	1	0	100
DİZİLER	1	1	0	100
PERMÜTASYON, KOMBİNASYON, BİNOM AÇILIMI	1	1	0	100
LOGARİTMA	1	0	0	0
İKİNCİ DERECEDEKİ BİR BİLİNMEYENLİ FONKSİYONLAR (PARABOL)	1	1	0	100
LİMİT VE SÜREKLİLİK	2	1	0	50
TÜREV	4	0	1	0
İNTEGRAL	4	0	0	0
TRIGONOMETRİ	4	2	1	50
Trigonometrik Denklemler	1	1	0	100
Geometri				
Çemberde Açrı	1	0	1	0
Noktanın Analitik İncelenmesi	1	0	1	0
Çemberde Uzunluk	1	0	0	0
Doğrunun Analitik İncelenmesi	2	1	0	50
ÇEMBER VE DAİRE	1	0	0	0
Dönüşüm Geometrisi	1	1	0	100
Çemberin Analitik İncelenmesi	1	0	0	0
Silindir	1	1	0	100
Fen Bilimleri				
Fizik				
Vektörler	1	0	0	0
İtme ve Çizgisel Momentum	1	1	0	100
İki Boyutta Hareket	1	0	1	0
Denge ve Denge Şartları	1	0	0	0
ELEKTRİK VE MANYETİZMA	2	2	0	100
Alternatif Akım	1	0	0	0
ÇEMBERSEL HAREKET	2	0	1	0
ATOM FİZİĞİNE GİRİŞ VE RADYOAKTİVİTE	1	0	0	0
BASİT HARMONİK HAREKET	1	0	0	0
Elektromanyetik Dalgalar	1	0	0	0
MODERN FİZİK	1	0	0	0
MODERN FİZİĞİN TEKNOLOJİDEKİ UYGULAMALARI	1	0	0	0
Kimya				
MODERN ATOM TEORİSİ	1	1	0	100
GAZLAR	1	0	1	0
SIVI ÇÖZELTİLER VE ÇÖZÜNÜRLÜK	2	2	0	100
KİMYASAL TEPKİMELEERDE ENERJİ	1	0	1	0
KİMYASAL TEPKİMELEERDE HIZ	1	0	0	0
KİMYASAL TEPKİMELEERDE DENGE	1	1	0	100
Çözünme-Çökeltme Dengeleri	1	0	0	0
KİMYA VE ELEKTRİK	1	0	1	0
Elektroliz ve Korozyon	1	0	0	0
KARBON KİMYASINA GİRİŞ	1	0	1	0
ORGANİK BİLEŞİKLER	2	0	0	0
Biyoloji				
Sinir Sistemi	1	0	1	0
Duyu Organları	1	0	1	0
SİNDİRİM SİSTEMİ	1	1	0	100
Bağıışıklık Sistemi	1	1	0	100
ÜRİNER SİSTEM	1	1	0	100
Komünite Ekolojisi	1	1	0	100
Genetik Sifre ve Protein Sentezi	1	1	0	100
CANLILAR VE ÇEVRE	1	1	0	100
Fotosentez	1	0	0	0
Replikasyon	1	0	1	0
Bitkilerde Eşeyli Üreme	1	0	0	0
Çevre Şartlarının Genetik Değişimlerin Sürekliliğine Etkisi	1	0	1	0
Bitkilerde Hormonlar	1	0	0	0

SONUÇ BELGESİ

İSTANBUL / BEYLİKDÜZÜ / DÜNYA ETÜT MERKEZİ

ÜÇDÖRTBEŞ AYT TÜRKİYE GENELİ BÜYÜK PROVA
MART 2026

DERSLERE GÖRE ANALİZ

Öğrenci			Numara		Sınıf		
ALİ ARMANC GÜNEL			0		12-XX		
Puan Türü	Puan	Genel Ortalama	Dereceler				
			Snf	Kurum	İlçe	İl	Genel
SÖZ	▼ 179,261	209,860	37	48	731	10859	122826
SAY	▲ 256,455	251,190	90	100	380	5275	62235
EA	▼ 206,950	222,840	113	132	624	8412	94877
Katılımlar:			160	192	1115	13699	155872

Eşleşen TYT bilginiz bulunamadığı için sınav ortalaması TYT bilginiz olarak kullanılmıştır.

Ders	Soru	Doğru	Yanlış	Net	Başarı %	Sınıf Ort.	Kurum Ort.	Genel Ort.
<i>TYT Türkçe</i>	40	29	6	27.85	70			
<i>TYT Sosyal</i>	20	13	3	12.58	63			
<i>TYT Matematik</i>	40	14	4	12.61	32			
<i>TYT Fen</i>	20	7	5	6.31	32			
Matematik-2	31	13	7	11,25	36	▼12,27	▼11,65	▲8,06
Geometri	9	1	1	0,75	8	▼2,27	▼2,14	▼1,56
Matematik	40	14	8	12,00	30	▼14,54	▼13,78	▲9,62
Fizik	14	4	10	1,50	11	▼4,59	▼4,34	▼3,07
Kimya	13	7	3	6,25	48	▲5,13	▲4,82	▲3,31
Biyoloji	13	6	5	4,75	37	▼4,78	▲4,55	▲3,60
Fen Bilimleri	40	17	18	12,50	31	▼14,50	▼13,71	▲9,98
Toplam:	280	95	44	83,85	30	▼93,59	▼92,51	▼92,86
Soru No	1234567890123456789012345678901234567890							
Matematik	CDDDDcE dedEAeE B b DA c e A							
Cevap Anahtarı	A	CDDDEEEABDCEAECEBCBACDCBBDAEACBEDCADBEA						
Fen Bilimleri	CdBccCcBedbabaCADbbDD e ED dbde BCAaEDA							
Cevap Anahtarı	A	CEBBECABDBDEADCADDADDCDAEDBAEBCBABCABEDAD						

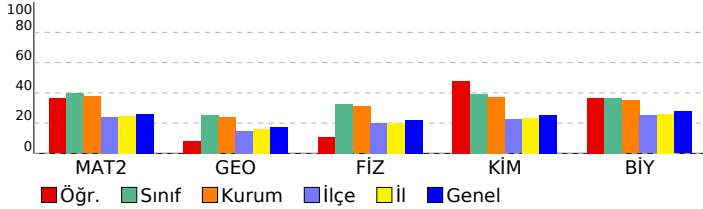

Matematik	S	D	Y	B%
Matematik-2	1	1	0	100
Aralık Kavramı ve Basit Eşitsizlikler	1	1	0	100
Asal Sayılar ve Aralarında Asal Sayılar	1	1	0	100
MUTLAK DEĞER	1	1	0	100
KÜMELER	1	1	0	100
Bölünebilme Kuralları	1	1	0	100
FONKSİYONLARIN UYGULAMALARI	1	1	0	100
FONKSİYONLAR	1	0	1	0
MANTIK	1	1	0	100
İKİNCİ DERECEDEKİ DENKLEMLER	1	0	0	0
POLİNOMLAR	1	0	1	0
Sayma Yöntemleri	1	0	1	0
OLASILIK	1	0	1	0
DİZİLER	1	1	0	100
PERMÜTASYON, KOMBİNASYON, BİNOM AÇILIMI	1	1	0	100
LOGARİTMA	1	1	0	100
İKİNCİ DERECEDEKİ BİR BİLİNMEYENLİ FONKSİYONLAR (PARABOL)	1	0	1	0
LİMİT VE SÜREKLİLİK	2	1	0	50
TÜREV	4	0	1	0
İNTEGRAL	4	0	0	0
TRİGONOMETRİ	4	2	1	50
Trigonometrik Denklemler	1	0	0	0
Geometri	1	0	0	0
Çemberde Açrı	1	0	0	0
Noktanın Analitik İncelenmesi	1	0	0	0
Çemberde Uzunluk	1	0	0	0
Doğrunun Analitik İncelenmesi	2	0	1	0
ÇEMBER VE DAİRE	1	0	0	0
Dönüşüm Geometrisi	1	0	0	0
Çemberin Analitik İncelenmesi	1	0	0	0
Silindir	1	1	0	100
Fen Bilimleri				
Fizik	1	0	0	0
Vektörler	1	1	0	100
İtme ve Çizgisel Momentum	1	0	1	0
İki Boyutta Hareket	1	1	0	100
Denge ve Denge Şartları	1	0	1	0
ELEKTRİK VE MANYETİZMA	2	1	1	50
Alternatif Akım	1	0	1	0
ÇEMBERSEL HAREKET	2	1	1	50
ATOM FİZİĞİNE GİRİŞ VE RADYOAKTİVİTE	1	0	1	0
BASİT HARMONİK HAREKET	1	0	1	0
Elektromanyetik Dalgalar	1	0	1	0
MODERN FİZİK	1	0	1	0
MODERN FİZİĞİN TEKNOLOJİDEKİ UYGULAMALARI	1	0	1	0
Kimya	1	0	0	0
MODERN ATOM TEORİSİ	1	1	0	100
GAZLAR	1	1	0	100
SIVI ÇÖZELTİLER VE ÇÖZÜNÜRLÜK	2	1	1	50
KİMYASAL TEPKİMLERDE ENERJİ	1	0	1	0
KİMYASAL TEPKİMLERDE HIZ	1	1	0	100
KİMYASAL TEPKİMLERDE DENGE	1	1	0	100
Çözünme-Çökeltme Dengeleri	1	0	0	0
KİMYA VE ELEKTRİK	1	0	1	0
Elektroliz ve Korozyon	1	0	0	0
KARBON KİMYASINA GİRİŞ	1	1	0	100
ORGANİK BİLEŞİKLER	2	1	0	50
Biyoloji	1	0	0	0
Sinir Sistemi	1	0	1	0
Duyu Organları	1	0	1	0
SİNDİRİM SİSTEMİ	1	0	1	0
Bağıışıklık Sistemi	1	0	1	0
ÜRİNER SİSTEM	1	0	0	0
Komünite Ekolojisi	1	1	0	100
Genetik Sifre ve Protein Sentezi	1	1	0	100
CANLILAR VE ÇEVRE	1	1	0	100
Fotosentez	1	0	1	0
Replikasyon	1	1	0	100
Bitkilerde Eşeyli Üreme	1	1	0	100
Çevre Şartlarının Genetik Değişimlerin Sürekliliğine Etkisi	1	1	0	100
Bitkilerde Hormonlar	1	0	0	0

SONUÇ BELGESİ

İSTANBUL / BEYLİKDÜZÜ / DÜNYA ETÜT MERKEZİ

ÜÇDÖRTBEŞ AYT TÜRKİYE GENELİ BÜYÜK PROVA
MART 2026

DERSLERE GÖRE ANALİZ

Öğrenci			Numara		Sınıf		
ALİ ÖZPEHLIVAN			0		12-XX		
Puan Türü	Puan	Genel Ortalama	Dereceler				
			Snf	Kurum	İlçe	İl	Genel
SÖZ	▼ 179,261	209,860	37	48	731	10859	122826
SAY	▲ 262,390	251,190	86	96	358	4939	58595
EA	▼ 209,730	222,840	106	122	597	8058	91362
Katılımlar:			160	192	1115	13699	155872

Eşleşen TYT bilginiz bulunamadığı için sınav ortalaması TYT bilginiz olarak kullanılmıştır.

Ders	Soru	Doğru	Yanlış	Net	Başarı %	Sınıf Ort.	Kurum Ort.	Genel Ort.
<i>TYT Türkçe</i>	40	29	6	27.85	70			
<i>TYT Sosyal</i>	20	13	3	12.58	63			
<i>TYT Matematik</i>	40	14	4	12.61	32			
<i>TYT Fen</i>	20	7	5	6.31	32			
Matematik-2	31	13	3	12,25	40	▼12,27	▲11,65	▲8,06
Geometri	9	1	1	0,75	8	▼2,27	▼2,14	▼1,56
Matematik	40	14	4	13,00	33	▼14,54	▼13,78	▲9,62
Fizik	14	7	3	6,25	45	▲4,59	▲4,34	▲3,07
Kimya	13	4	5	2,75	21	▼5,13	▼4,82	▼3,31
Biyoloji	13	5	5	3,75	29	▼4,78	▼4,55	▲3,60
Fen Bilimleri	40	16	13	12,75	32	▼14,50	▼13,71	▲9,98
Toplam:	280	94	35	85,10	30	▼93,59	▼92,51	▼92,86
Soru No	1234567890123456789012345678901234567890							
Matematik	DCDDaEdEB ECE B aA D De							
Cevap Anahtarı	B	DCDDDEEBACDAECEEBCBCADBCDEAAACDBECABDEA						
Fen Bilimleri	Ee EB B DEae DCABeDbec E dCc eAeCA cE							
Cevap Anahtarı	B	EBCEBABCDEDBADCAADDDADCBEBECCAABABCADBED						

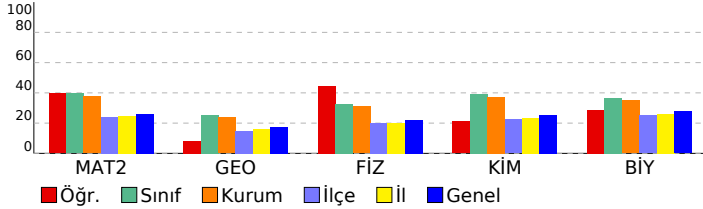

Matematik	S	D	Y	B%
Matematik-2	1	1	0	100
Aralık Kavramı ve Basit Eşitsizlikler	1	1	0	100
Asal Sayılar ve Aralarında Asal Sayılar	1	1	0	100
MUTLAK DEĞER	1	1	0	100
KÜMELER	1	1	0	100
Bölünebilme Kuralları	1	0	1	0
FONKSİYONLARIN UYGULAMALARI	1	1	0	100
FONKSİYONLAR	1	1	0	100
MANTIK	1	0	1	0
İKİNCİ DERECEDEKİ DENKLEMLER	1	0	0	0
POLİNOMLAR	1	1	0	100
Sayma Yöntemleri	1	0	0	0
OLASILIK	1	0	0	0
DİZİLER	1	1	0	100
PERMÜTASYON, KOMBİNASYON, BİNOM AÇILIMI	1	0	0	0
LOGARİTMA	1	1	0	100
İKİNCİ DERECEDEKİ BİR BİLİNMEYENLİ FONKSİYONLAR (PARABOL)	1	1	0	100
LİMİT VE SÜREKLİLİK	2	1	0	50
TÜREV	4	1	1	25
İNTEGRAL	4	0	0	0
TRİGONOMETRİ	4	1	0	25
Trigonometrik Denklemler	1	0	0	0
Geometri	1	0	0	0
Çemberde Açrı	1	0	1	0
Noktanın Analitik İncelenmesi	1	0	0	0
Çemberde Uzunluk	1	1	0	100
Doğrunun Analitik İncelenmesi	2	0	0	0
ÇEMBER VE DAİRE	1	0	0	0
Dönüşüm Geometrisi	1	0	0	0
Çemberin Analitik İncelenmesi	1	0	0	0
Silindir	1	0	0	0
Fen Bilimleri				
Fizik	1	0	0	0
Vektörler	1	0	0	0
İtme ve Çizgisel Momentum	1	1	0	100
İki Boyutta Hareket	1	0	1	0
Denge ve Denge Şartları	1	1	0	100
ELEKTRİK VE MANYETİZMA	2	1	0	50
Alternatif Akım	1	0	0	0
ÇEMBERSEL HAREKET	2	1	1	50
ATOM FİZİĞİNE GİRİŞ VE RADYOAKTİVİTE	1	0	1	0
BASİT HARMONİK HAREKET	1	1	0	100
Elektromanyetik Dalgalar	1	1	0	100
MODERN FİZİK	1	0	0	0
MODERN FİZİĞİN TEKNOLOJİDEKİ UYGULAMALARI	1	1	0	100
Kimya	1	0	0	0
MODERN ATOM TEORİSİ	1	1	0	100
GAZLAR	1	1	0	100
SIVI ÇÖZELTİLER VE ÇÖZÜNÜRLÜK	2	1	1	50
KİMYASAL TEPKİMELEERDE ENERJİ	1	0	1	0
KİMYASAL TEPKİMELEERDE HIZ	1	0	1	0
KİMYASAL TEPKİMELEERDE DENGE	1	0	0	0
Çözünme-Çökeltme Dengeleri	1	0	0	0
KİMYA VE ELEKTRİK	1	0	1	0
Elektroliz ve Korozyon	1	0	1	0
KARBON KİMYASINA GİRİŞ	1	1	0	100
ORGANİK BİLEŞİKLER	2	0	0	0
Biyoloji	1	0	0	0
Sinir Sistemi	1	0	1	0
Duyu Organları	1	0	1	0
SİNDİRİM SİSTEMİ	1	1	0	100
Bağıışıklık Sistemi	1	0	1	0
ÜRİNER SİSTEM	1	0	0	0
Komünite Ekolojisi	1	0	1	0
Genetik Sifre ve Protein Sentezi	1	1	0	100
CANLILAR VE ÇEVRE	1	1	0	100
Fotosentez	1	0	1	0
Replikasyon	1	1	0	100
Bitkilerde Eşeyli Üreme	1	0	0	0
Çevre Şartlarının Genetik Değişimlerin Sürekliliğine Etkisi	1	1	0	100
Bitkilerde Hormonlar	1	0	0	0

SONUÇ BELGESİ

İSTANBUL / BEYLİKDÜZÜ / DÜNYA ETÜT MERKEZİ

ÜÇDÖRTBEŞ AYT TÜRKİYE GENELİ BÜYÜK PROVA
MART 2026

DERSLERE GÖRE ANALİZ

Öğrenci			Numara		Sınıf		
ARDA ADAR			0		12-XX		
Puan Türü	Puan	Genel Ortalama	Dereceler				
			Snf	Kurum	İlçe	İl	Genel
SÖZ	▼ 179,261	209,860	37	48	731	10859	122826
SAY	▲ 254,650	251,190	92	102	391	5389	63408
EA	▼ 212,510	222,840	100	115	571	7699	87906
Katılımlar:			160	192	1115	13699	155872

Eşleşen TYT bilginiz bulunamadığı için sınav ortalaması TYT bilginiz olarak kullanılmıştır.

Ders	Soru	Doğru	Yanlış	Net	Başarı %	Sınıf Ort.	Kurum Ort.	Genel Ort.
<i>TYT Türkçe</i>	40	29	6	27.85	70			
<i>TYT Sosyal</i>	20	13	3	12.58	63			
<i>TYT Matematik</i>	40	14	4	12.61	32			
<i>TYT Fen</i>	20	7	5	6.31	32			
Matematik-2	31	15	7	13,25	43	▲ 12,27	▲ 11,65	▲ 8,06
Geometri	9	3	2	2,50	28	▲ 2,27	▲ 2,14	▲ 1,56
Matematik	40	18	9	15,75	39	▲ 14,54	▲ 13,78	▲ 9,62
Fizik	14	4	6	2,50	18	▼ 4,59	▼ 4,34	▼ 3,07
Kimya	13	3	6	1,50	12	▼ 5,13	▼ 4,82	▼ 3,31
Biyoloji	13	9	3	8,25	63	▲ 4,78	▲ 4,55	▲ 3,60
Fen Bilimleri	40	16	15	12,25	31	▼ 14,50	▼ 13,71	▲ 9,98
Toplam:	280	98	42	87,35	31	▼ 93,59	▼ 92,51	▼ 92,86
Soru No	1234567890123456789012345678901234567890							
Matematik	CDeDDEEE BcdBAECEB bc d cC a Cd B A							
Cevap Anahtarı	A	CDDDEEEABDCEAECEBCBACDCBBDAEACBEDCADBEA						
Fen Bilimleri	Cde E BbdDae CbdbAca a c AbCBABCABaeA							
Cevap Anahtarı	A	CEBBECABDBDEADCADDADDCDAEDBAEBCBABCABEDAD						

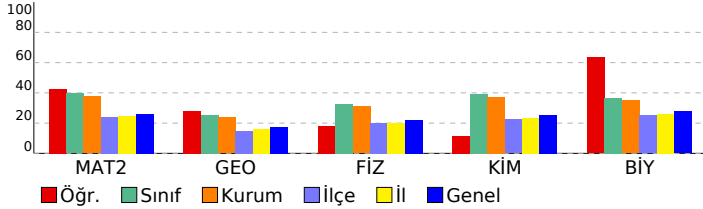

Matematik	S	D	Y	B%
Matematik-2				
Aralık Kavramı ve Basit Eşitsizlikler	1	1	0	100
Asal Sayılar ve Aralarında Asal Sayılar	1	1	0	100
MUTLAK DEĞER	1	0	1	0
KÜMELER	1	1	0	100
Bölünebilme Kuralları	1	1	0	100
FONKSİYONLARIN UYGULAMALARI	1	1	0	100
FONKSİYONLAR	1	1	0	100
MANTIK	1	1	0	100
İKİNCİ DERECEDEN DENKLEMLER	1	0	0	0
POLİNOMLAR	1	1	0	100
Sayma Yöntemleri	1	0	1	0
OLASILIK	1	0	1	0
DİZİLER	1	0	1	0
PERMÜTASYON, KOMBİNASYON, BINOM AÇILIMI	1	1	0	100
LOGARİTMA	1	1	0	100
İKİNCİ DERECEDEN BİR BİLİNMEYENLİ FONKSİYONLAR (PARABOL)	1	1	0	100
LİMİT VE SÜREKLİLİK	2	2	0	100
TÜREV	4	1	1	25
İNTEGRAL	4	0	0	0
TRİGONOMETRİ	4	0	2	0
Trigonometrik Denklemler	1	1	0	100
Geometri				
Çemberde Açrı	1	0	0	0
Noktanın Analitik İncelenmesi	1	0	1	0
Çemberde Uzunluk	1	0	0	0
Doğrunun Analitik İncelenmesi	2	1	0	50
ÇEMBER VE DAİRE	1	0	1	0
Dönüşüm Geometrisi	1	1	0	100
Çemberin Analitik İncelenmesi	1	0	0	0
Silindir	1	1	0	100
Fen Bilimleri				
Fizik				
Vektörler	1	1	0	100
İtme ve Çizgisel Momentum	1	0	1	0
İki Boyutta Hareket	1	0	1	0
Denge ve Denge Şartları	1	0	0	0
ELEKTRİK VE MANYETİZMA	2	1	0	50
Alternatif Akım	1	0	0	0
ÇEMBERSEL HAREKET	2	1	1	50
ATOM FİZİĞİNE GİRİŞ VE RADYOAKTİVİTE	1	0	1	0
BASİT HARMONİK HAREKET	1	1	0	100
Elektromanyetik Dalgalar	1	0	1	0
MODERN FİZİK	1	0	1	0
MODERN FİZİĞİN TEKNOLOJİDEKİ UYGULAMALARI	1	0	0	0
Kimya				
MODERN ATOM TEORİSİ	1	1	0	100
GAZLAR	1	0	1	0
SIVI ÇÖZELTİLER VE ÇÖZÜNÜRLÜK	2	1	1	50
KİMYASAL TEPKİMELEERDE ENERJİ	1	1	0	100
KİMYASAL TEPKİMELEERDE HIZ	1	0	1	0
KİMYASAL TEPKİMELEERDE DENGE	1	0	1	0
Çözünme-Çökeltme Dengeleri	1	0	0	0
KİMYA VE ELEKTRİK	1	0	1	0
Elektroliz ve Korozyon	1	0	0	0
KARBON KİMYASINA GİRİŞ	1	0	1	0
ORGANİK BİLEŞİKLER	2	0	0	0
Biyoloji				
Sinir Sistemi	1	1	0	100
Duyu Organları	1	0	1	0
SİNDİRİM SİSTEMİ	1	1	0	100
Bağıışıklık Sistemi	1	1	0	100
ÜRİNER SİSTEM	1	1	0	100
Komünite Ekolojisi	1	1	0	100
Genetik Sifre ve Protein Sentezi	1	1	0	100
CANLILAR VE ÇEVRE	1	1	0	100
Fotosentez	1	1	0	100
Replikasyon	1	0	1	0
Bitkilerde Eşeyli Üreme	1	0	1	0
Çevre Şartlarının Genetik Değişimlerin Sürekliliğine Etkisi	1	1	0	100
Bitkilerde Hormonlar	1	0	0	0

SONUÇ BELGESİ

İSTANBUL / BEYLİKDÜZÜ / DÜNYA ETÜT MERKEZİ

ÜÇDÖRTBEŞ AYT TÜRKİYE GENELİ BÜYÜK PROVA
MART 2026

DERSLERE GÖRE ANALİZ

Öğrenci			Numara		Sınıf		
ASLI NUR OTCU			0		12-XX		
Puan Türü	Puan	Genel Ortalama	Dereceler				
			Snf	Kurum	İlçe	İl	Genel
SÖZ	▼ 179,261	209,860	37	48	731	10859	122826
SAY	▲ 306,825	251,190	39	44	184	2828	36087
EA	▼ 221,545	222,840	82	96	480	6704	77147
Katılımlar:			160	192	1115	13699	155872

Eşleşen TYT bilginiz bulunamadığı için sınav ortalaması TYT bilginiz olarak kullanılmıştır.

Ders	Soru	Doğru	Yanlış	Net	Başarı %	Sınıf Ort.	Kurum Ort.	Genel Ort.
<i>TYT Türkçe</i>	40	29	6	27,85	70			
<i>TYT Sosyal</i>	20	13	3	12,58	63			
<i>TYT Matematik</i>	40	14	4	12,61	32			
<i>TYT Fen</i>	20	7	5	6,31	32			
Matematik-2	31	17	2	16,50	53	▲ 12,27	▲ 11,65	▲ 8,06
Geometri	9	0	1	-0,25	-3	▼ 2,27	▼ 2,14	▼ 1,56
Matematik	40	17	3	16,25	41	▲ 14,54	▲ 13,78	▲ 9,62
Fizik	14	11	1	10,75	77	▲ 4,59	▲ 4,34	▲ 3,07
Kimya	13	10	1	9,75	75	▲ 5,13	▲ 4,82	▲ 3,31
Biyoloji	13	8	5	6,75	52	▲ 4,78	▲ 4,55	▲ 3,60
Fen Bilimleri	40	29	7	27,25	68	▲ 14,50	▲ 13,71	▲ 9,98
Toplam:	280	110	28	102,85	37	▲ 93,59	▲ 92,51	▲ 92,86
Soru No	1234567890123456789012345678901234567890							
Matematik	DCDDDEEB CEEB dAD D eA e							
Cevap Anahtarı	B	DCDDDEEBACDAECEEBCBCADBCBDEAAACDBECABDEA						
Fen Bilimleri	EBCE ABCDEDBb CAA DDDAb BEDdCAdBABCabBde							
Cevap Anahtarı	B	EBCEBABCDEDBADCAADDDADCBEBECAAABABCADBED						

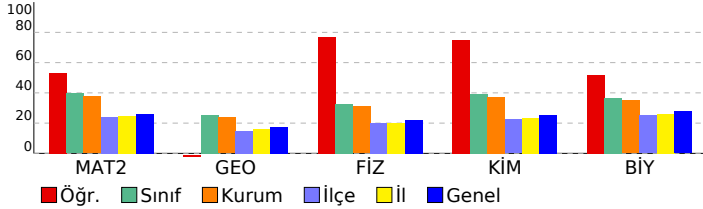

Matematik	S	D	Y	B%
Matematik-2	1	1	0	100
Aralık Kavramı ve Basit Eşitsizlikler	1	1	0	100
Asal Sayılar ve Aralarında Asal Sayılar	1	1	0	100
MUTLAK DEĞER	1	1	0	100
KÜMELER	1	1	0	100
Bölünebilme Kuralları	1	1	0	100
FONKSİYONLARIN UYGULAMALARI	1	1	0	100
FONKSİYONLAR	1	1	0	100
MANTIK	1	1	0	100
İKİNCİ DERECEDEKİ DENKLEMLER	1	0	0	0
POLİNOMLAR	1	1	0	100
Sayma Yöntemleri	1	0	0	0
OLASILIK	1	0	0	0
DİZİLER	1	0	0	0
PERMÜTASYON, KOMBİNASYON, BINOM AÇILIMI	1	0	0	0
LOGARİTMA	1	1	0	100
İKİNCİ DERECEDEKİ BİR BİLİNMEYENLİ FONKSİYONLAR (PARABOL)	1	1	0	100
LİMİT VE SÜREKLİLİK	2	2	0	100
TÜREV	4	1	1	25
İNTEGRAL	4	1	0	25
TRİGONOMETRİ	4	2	1	50
Trigonometrik Denklemler	1	0	0	0
Geometri	1	0	0	0
Çemberde Açrı	1	0	0	0
Noktanın Analitik İncelenmesi	1	0	0	0
Çemberde Uzunluk	1	0	0	0
Doğrunun Analitik İncelenmesi	2	0	1	0
ÇEMBER VE DAİRE	1	0	0	0
Dönüşüm Geometrisi	1	0	0	0
Çemberin Analitik İncelenmesi	1	0	0	0
Silindir	1	0	0	0
Fen Bilimleri	1	0	0	0
Fizik	1	1	0	100
Vektörler	1	1	0	100
İtme ve Çizgisel Momentum	1	1	0	100
İki Boyutta Hareket	1	1	0	100
Denge ve Denge Şartları	1	0	0	0
ELEKTRİK VE MANYETİZMA	2	2	0	100
Alternatif Akım	1	1	0	100
ÇEMBERSEL HAREKET	2	2	0	100
ATOM FİZİĞİNE GİRİŞ VE RADYOAKTİVİTE	1	1	0	100
BASİT HARMONİK HAREKET	1	1	0	100
Elektromanyetik Dalgalar	1	1	0	100
MODERN FİZİK	1	0	1	0
MODERN FİZİĞİN TEKNOLOJİDEKİ UYGULAMALARI	1	0	0	0
Kimya	1	1	0	100
MODERN ATOM TEORİSİ	1	1	0	100
GAZLAR	1	1	0	100
SIVI ÇÖZELTİLER VE ÇÖZÜNÜRLÜK	2	2	0	100
KİMYASAL TEPKİMELEERDE ENERJİ	1	1	0	100
KİMYASAL TEPKİMELEERDE HIZ	1	0	0	0
KİMYASAL TEPKİMELEERDE DENGE	1	0	1	0
Çözünme-Çökeltme Dengeleri	1	0	0	0
KİMYA VE ELEKTRİK	1	1	0	100
Elektroliz ve Korozyon	1	1	0	100
KARBON KİMYASINA GİRİŞ	1	1	0	100
ORGANİK BİLEŞİKLER	2	2	0	100
Biyoloji	1	1	0	100
Sinir Sistemi	1	1	0	100
Duyu Organları	1	0	1	0
SİNDİRİM SİSTEMİ	1	1	0	100
Bağıışıklık Sistemi	1	1	0	100
ÜRİNER SİSTEM	1	0	1	0
Komünite Ekolojisi	1	1	0	100
Genetik Sifre ve Protein Sentezi	1	1	0	100
CANLILAR VE ÇEVRE	1	1	0	100
Fotosentez	1	1	0	100
Replikasyon	1	0	1	0
Bitkilerde Eşeyli Üreme	1	0	1	0
Çevre Şartlarının Genetik Değişimlerin Sürekliliğine Etkisi	1	1	0	100
Bitkilerde Hormonlar	1	0	1	0

SONUÇ BELGESİ

İSTANBUL / BEYLİKDÜZÜ / DÜNYA ETÜT MERKEZİ

ÜÇDÖRTBEŞ AYT TÜRKİYE GENELİ BÜYÜK PROVA
MART 2026

DERSLERE GÖRE ANALİZ

Öğrenci			Numara		Sınıf		
AYBERK ERKAN			0		12-XX		
Puan Türü	Puan	Genel Ortalama	Dereceler				
			Snf	Kurum	İlçe	İl	Genel
SÖZ	▼ 179,261	209,860	37	48	731	10859	122826
SAY	▲ 251,455	251,190	96	107	408	5612	65550
EA	▼ 201,390	222,840	125	146	681	9053	101607
Katılımlar:			160	192	1115	13699	155872

Eşleşen TYT bilginiz bulunamadığı için sınav ortalaması TYT bilginiz olarak kullanılmıştır.

Ders	Soru	Doğru	Yanlış	Net	Başarı %	Sınıf Ort.	Kurum Ort.	Genel Ort.
<i>TYT Türkçe</i>	40	29	6	27.85	70			
<i>TYT Sosyal</i>	20	13	3	12.58	63			
<i>TYT Matematik</i>	40	14	4	12.61	32			
<i>TYT Fen</i>	20	7	5	6.31	32			
Matematik-2	31	11	7	9,25	30	▼12,27	▼11,65	▲8,06
Geometri	9	0	0	0,00	0	▼2,27	▼2,14	▼1,56
Matematik	40	11	7	9,25	23	▼14,54	▼13,78	▼9,62
Fizik	14	6	3	5,25	38	▲4,59	▲4,34	▲3,07
Kimya	13	4	2	3,50	27	▼5,13	▼4,82	▲3,31
Biyoloji	13	4	3	3,25	25	▼4,78	▼4,55	▼3,60
Fen Bilimleri	40	14	8	12,00	30	▼14,50	▼13,71	▲9,98
Toplam:	280	89	33	80,60	29	▼93,59	▼92,51	▼92,86
Soru No	1234567890123456789012345678901234567890							
Matematik	DCDce dcc ECE B c DEAA d							
Cevap Anahtarı	B	DCDDDEEBACDAECEEBCBCADBCBDEAAACDBECABDEA						
Fen Bilimleri	EBC c e Db BA bA Ddc D ECc bBaA							
Cevap Anahtarı	B	EBCEBABCDEDBADCAADDDADCBEBEACAABABCADBED						

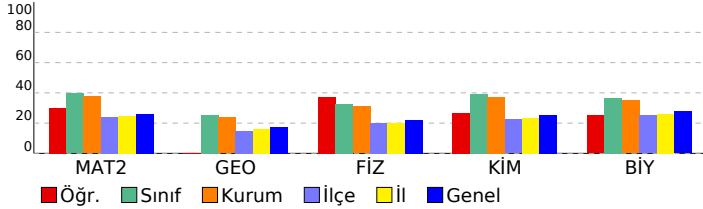

Matematik	S	D	Y	B%
Matematik-2	1	1	0	100
Aralık Kavramı ve Basit Eşitsizlikler	1	1	0	100
Asal Sayılar ve Aralarında Asal Sayılar	1	1	0	100
MUTLAK DEĞER	1	0	1	0
KÜMELER	1	1	0	100
Bölünebilme Kuralları	1	0	1	0
FONKSİYONLARIN UYGULAMALARI	1	0	0	0
FONKSİYONLAR	1	0	1	0
MANTIK	1	0	1	0
İKİNCİ DERECEDEKİ DENKLEMLER	1	0	0	0
POLİNOMLAR	1	0	1	0
Sayma Yöntemleri	1	0	0	0
OLASILIK	1	0	0	0
DİZİLER	1	1	0	100
PERMÜTASYON, KOMBİNASYON, BINOM AÇILIMI	1	0	0	0
LOGARİTMA	1	1	0	100
İKİNCİ DERECEDEKİ BİR BİLİNMEYENLİ FONKSİYONLAR (PARABOL)	1	1	0	100
LİMİT VE SÜREKLİLİK	2	1	0	50
TÜREV	4	0	1	0
İNTEGRAL	4	0	0	0
TRIGONOMETRİ	4	4	0	100
Trigonometrik Denklemler	1	0	1	0
Geometri	1	0	0	0
Çemberde Açrı	1	0	0	0
Noktanın Analitik İncelenmesi	1	0	0	0
Çemberde Uzunluk	1	0	0	0
Doğrunun Analitik İncelenmesi	2	0	0	0
ÇEMBER VE DAİRE	1	0	0	0
Dönüşüm Geometrisi	1	0	0	0
Çemberin Analitik İncelenmesi	1	0	0	0
Silindir	1	0	0	0
Fen Bilimleri	1	0	0	0
Fizik	1	1	0	100
Vektörler	1	1	0	100
İtme ve Çizgisel Momentum	1	1	0	100
İki Boyutta Hareket	1	1	0	100
Denge ve Denge Şartları	1	0	1	0
ELEKTRİK VE MANYETİZMA	2	0	0	0
Alternatif Akım	1	0	0	0
ÇEMBERSEL HAREKET	2	0	1	0
ATOM FİZİĞİNE GİRİŞ VE RADYOAKTİVİTE	1	1	0	100
BASİT HARMONİK HAREKET	1	1	0	100
Elektromanyetik Dalgalar	1	0	1	0
MODERN FİZİK	1	1	0	100
MODERN FİZİĞİN TEKNOLOJİDEKİ UYGULAMALARI	1	0	0	0
Kimya	1	0	0	0
MODERN ATOM TEORİSİ	1	0	1	0
GAZLAR	1	1	0	100
SIVI ÇÖZELTİLER VE ÇÖZÜNÜRLÜK	2	1	1	50
KİMYASAL TEPKİMELEERDE ENERJİ	1	0	0	0
KİMYASAL TEPKİMELEERDE HIZ	1	1	0	100
KİMYASAL TEPKİMELEERDE DENGE	1	1	0	100
Çözünme-Çökme Dengeleri	1	0	0	0
KİMYA VE ELEKTRİK	1	0	0	0
Elektroliz ve Korozyon	1	0	0	0
KARBON KİMYASINA GİRİŞ	1	0	0	0
ORGANİK BİLEŞİKLER	2	0	0	0
Biyoloji	1	0	0	0
Sinir Sistemi	1	0	1	0
Duyu Organları	1	1	0	100
SİNDİRİM SİSTEMİ	1	1	0	100
Bağıışıklık Sistemi	1	0	0	0
ÜRİNER SİSTEM	1	0	0	0
Komünite Ekolojisi	1	1	0	100
Genetik Sifre ve Protein Sentezi	1	0	1	0
CANLILAR VE ÇEVRE	1	0	1	0
Fotosentez	1	0	0	0
Replikasyon	1	0	0	0
Bitkilerde Eşeyli Üreme	1	0	0	0
Çevre Şartlarının Genetik Değişimlerin Sürekliliğine Etkisi	1	1	0	100
Bitkilerde Hormonlar	1	0	0	0

SONUÇ BELGESİ

İSTANBUL / BEYLİKDÜZÜ / DÜNYA ETÜT MERKEZİ

ÜÇDÖRTBEŞ AYT TÜRKİYE GENELİ BÜYÜK PROVA
MART 2026

DERSLERE GÖRE ANALİZ

Öğrenci			Numara		Sınıf		
AYDENİZ DÜŞÜNMEZ			0		12-XX		
Puan Türü	Puan	Genel Ortalama	Dereceler				
			Snf	Kurum	İlçe	İl	Genel
SÖZ	▼ 179,261	209,860	37	48	731	10859	122826
SAY	▲ 288,145	251,190	59	67	258	3618	44659
EA	▼ 215,290	222,840	95	110	542	7413	84657
Katılımlar:			160	192	1115	13699	155872

Eşleşen TYT bilginiz bulunamadığı için sınav ortalaması TYT bilginiz olarak kullanılmıştır.

Ders	Soru	Doğru	Yanlış	Net	Başarı %	Sınıf Ort.	Kurum Ort.	Genel Ort.
<i>TYT Türkçe</i>	40	29	6	27.85	70			
<i>TYT Sosyal</i>	20	13	3	12.58	63			
<i>TYT Matematik</i>	40	14	4	12.61	32			
<i>TYT Fen</i>	20	7	5	6.31	32			
Matematik-2	31	16	7	14,25	46	▲ 12,27	▲ 11,65	▲ 8,06
Geometri	9	3	3	2,25	25	▼ 2,27	▲ 2,14	▲ 1,56
Matematik	40	19	10	16,50	41	▲ 14,54	▲ 13,78	▲ 9,62
Fizik	14	7	6	5,50	39	▲ 4,59	▲ 4,34	▲ 3,07
Kimya	13	9	1	8,75	67	▲ 5,13	▲ 4,82	▲ 3,31
Biyoloji	13	6	7	4,25	33	▼ 4,78	▼ 4,55	▲ 3,60
Fen Bilimleri	40	22	14	18,50	46	▲ 14,50	▲ 13,71	▲ 9,98
Toplam:	280	105	42	94,35	34	▲ 93,59	▲ 92,51	▲ 92,86

Soru No	1234567890123456789012345678901234567890
Matematik	CDDDeDcEE BD E Ee cC baD aAEACcE edD A
Cevap Anahtarı	A CDDDEEEABDCEAECEBCBACDCBBDAEACBEDCADBEA
Fen Bilimleri	CbB EaABaeDEbeCADD DD eAE BcddedBCABceAD
Cevap Anahtarı	A CEBBECABDBDEADCADDADDCDAEDBAEBCBABCABEDAD

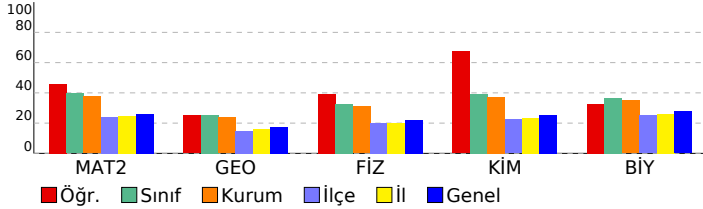

Matematik	S	D	Y	B%
Matematik-2				
Aralık Kavramı ve Basit Eşitsizlikler	1	1	0	100
Asal Sayılar ve Aralarında Asal Sayılar	1	1	0	100
MUTLAK DEĞER	1	1	0	100
KÜMELER	1	0	1	0
Bölünebilme Kuralları	1	1	0	100
FONKSİYONLARIN UYGULAMALARI	1	0	1	0
FONKSİYONLAR	1	1	0	100
MANTIK	1	1	0	100
İKİNCİ DERECEDEN DENKLEMLER	1	0	0	0
POLİNOMLAR	1	1	0	100
Sayma Yöntemleri	1	1	0	100
OLASILIK	1	0	0	0
DİZİLER	1	1	0	100
PERMÜTASYON, KOMBİNASYON, BINOM AÇILIMI	1	0	0	0
LOGARİTMA	1	1	0	100
İKİNCİ DERECEDEN BİR BİLİNMEYENLİ FONKSİYONLAR (PARABOL)	1	0	1	0
LİMİT VE SÜREKLİLİK	2	0	1	0
TÜREV	4	1	2	25
İNTEGRAL	4	1	0	25
TRIGONOMETRİ	4	3	1	75
Trigonometrik Denklemler	1	1	0	100
Geometri				
Çemberde Açrı	1	0	1	0
Noktanın Analitik İncelenmesi	1	1	0	100
Çemberde Uzunluk	1	0	0	0
Doğrunun Analitik İncelenmesi	2	1	1	50
ÇEMBER VE DAİRE	1	0	1	0
Dönüşüm Geometrisi	1	0	0	0
Çemberin Analitik İncelenmesi	1	0	0	0
Silindir	1	1	0	100
Fen Bilimleri				
Fizik				
Vektörler	1	1	0	100
İtme ve Çizgisel Momentum	1	0	1	0
İki Boyutta Hareket	1	1	0	100
Denge ve Denge Şartları	1	0	0	0
ELEKTRİK VE MANYETİZMA	2	1	1	50
Alternatif Akım	1	1	0	100
ÇEMBERSSEL HAREKET	2	1	1	50
ATOM FİZİĞİNE GİRİŞ VE RADYOAKTİVİTE	1	0	1	0
BASİT HARMONİK HAREKET	1	1	0	100
Elektromanyetik Dalgalar	1	1	0	100
MODERN FİZİK	1	0	1	0
MODERN FİZİĞİN TEKNOLOJİDEKİ UYGULAMALARI	1	0	1	0
Kimya				
MODERN ATOM TEORİSİ	1	1	0	100
GAZLAR	1	1	0	100
SIVI ÇÖZELTİLER VE ÇÖZÜNÜRLÜK	2	2	0	100
KİMYASAL TEPKİMELEERDE ENERJİ	1	0	0	0
KİMYASAL TEPKİMELEERDE HIZ	1	1	0	100
KİMYASAL TEPKİMELEERDE DENGE	1	1	0	100
Çözünme-Çökeltme Dengeleri	1	0	0	0
KİMYA VE ELEKTRİK	1	0	1	0
Elektroliz ve Korozyon	1	1	0	100
KARBON KİMYASINA GİRİŞ	1	1	0	100
ORGANİK BİLEŞİKLER	2	1	0	50
Biyoloji				
Sinir Sistemi	1	0	1	0
Duyu Organları	1	0	1	0
SİNDİRİM SİSTEMİ	1	0	1	0
Bağıışıklık Sistemi	1	0	1	0
ÜRİNER SİSTEM	1	0	1	0
Komünite Ekolojisi	1	1	0	100
Genetik Sifre ve Protein Sentezi	1	1	0	100
CANLILAR VE ÇEVRE	1	1	0	100
Fotosentez	1	1	0	100
Replikasyon	1	0	1	0
Bitkilerde Eşeyli Üreme	1	0	1	0
Çevre Şartlarının Genetik Değişimlerin Sürekliliğine Etkisi	1	1	0	100
Bitkilerde Hormonlar	1	1	0	100

SONUÇ BELGESİ

İSTANBUL / BEYLİKDÜZÜ / DÜNYA ETÜT MERKEZİ

ÜÇDÖRTBEŞ AYT TÜRKİYE GENELİ BÜYÜK PROVA
MART 2026

DERSLERE GÖRE ANALİZ

Öğrenci			Numara		Sınıf		
AYŞE BEŞİNCİ			0		12-XX		
Puan Türü	Puan	Genel Ortalama	Dereceler				
			Snf	Kurum	İlçe	İl	Genel
SÖZ	▼ 179,261	209,860	37	48	731	10859	122826
SAY	▲ 319,815	251,190	24	27	145	2334	30413
EA	▲ 235,445	222,840	38	48	344	5254	61262
Katılımlar:			160	192	1115	13699	155872

Eşleşen TYT bilginiz bulunamadığı için sınav ortalaması TYT bilginiz olarak kullanılmıştır.

Ders	Soru	Doğru	Yanlış	Net	Başarı %	Sınıf Ort.	Kurum Ort.	Genel Ort.
<i>TYT Türkçe</i>	40	29	6	27.85	70			
<i>TYT Sosyal</i>	20	13	3	12.58	63			
<i>TYT Matematik</i>	40	14	4	12.61	32			
<i>TYT Fen</i>	20	7	5	6.31	32			
Matematik-2	31	23	6	21,50	69	▲ 12,27	▲ 11,65	▲ 8,06
Geometri	9	6	0	6,00	67	▲ 2,27	▲ 2,14	▲ 1,56
Matematik	40	29	6	27,50	69	▲ 14,54	▲ 13,78	▲ 9,62
Fizik	14	9	4	8,00	57	▲ 4,59	▲ 4,34	▲ 3,07
Kimya	13	8	4	7,00	54	▲ 5,13	▲ 4,82	▲ 3,31
Biyoloji	13	11	2	10,50	81	▲ 4,78	▲ 4,55	▲ 3,60
Fen Bilimleri	40	28	10	25,50	64	▲ 14,50	▲ 13,71	▲ 9,98
Toplam:	280	121	34	112,35	40	▲ 93,59	▲ 92,51	▲ 92,86
Soru No	1234567890123456789012345678901234567890							
Matematik	DCDDDEEB CaAEeEEBCBaADcC DbAAaDBEC D A							
Cevap Anahtarı	B	DCDDDEEBACDAECEEBCBCADBCBDEAAACDBECABDEA						
Fen Bilimleri	EBCcc BCaEDBAaCAADDbDAD eaeECcAeABCADBED							
Cevap Anahtarı	B	EBCEBABCDEDBADCAADDDADCBEBECCAABABCADBED						

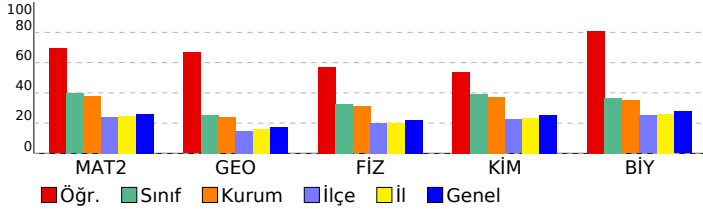

Matematik	S	D	Y	B%
Matematik-2	1	1	0	100
Aralık Kavramı ve Basit Eşitsizlikler	1	1	0	100
Asal Sayılar ve Aralarında Asal Sayılar	1	1	0	100
MUTLAK DEĞER	1	1	0	100
KÜMELER	1	1	0	100
Bölünebilme Kuralları	1	1	0	100
FONKSİYONLARIN UYGULAMALARI	1	1	0	100
FONKSİYONLAR	1	1	0	100
MANTIK	1	1	0	100
İKİNCİ DERECEDEKİ DENKLEMLER	1	0	0	0
POLİNOMLAR	1	1	0	100
Sayma Yöntemleri	1	0	1	0
OLASILIK	1	1	0	100
DİZİLER	1	1	0	100
PERMÜTASYON, KOMBİNASYON, BİNOM AÇILIMI	1	1	0	100
LOGARİTMA	1	1	0	100
İKİNCİ DERECEDEKİ BİR BİLİNMEYENLİ FONKSİYONLAR (PARABOL)	1	0	1	0
LİMİT VE SÜREKLİLİK	2	2	0	100
TÜREV	4	3	1	75
İNTEGRAL	4	2	1	50
TRİGONOMETRİ	4	3	1	75
Trigonometrik Denklemler	1	0	1	0
Geometri	1	0	1	0
Çemberde Açrı	1	1	0	100
Noktanın Analitik İncelenmesi	1	1	0	100
Çemberde Uzunluk	1	1	0	100
Doğrunun Analitik İncelenmesi	2	2	0	100
ÇEMBER VE DAİRE	1	0	0	0
Dönüşüm Geometrisi	1	0	0	0
Çemberin Analitik İncelenmesi	1	0	0	0
Silindir	1	1	0	100
Fen Bilimleri	1	0	1	0
Fizik	1	0	1	0
Vektörler	1	1	0	100
İtme ve Çizgisel Momentum	1	1	0	100
İki Boyutta Hareket	1	1	0	100
Denge ve Denge Şartları	1	0	1	0
ELEKTRİK VE MANYETİZMA	2	1	1	50
Alternatif Akım	1	0	0	0
ÇEMBERSEL HAREKET	2	2	0	100
ATOM FİZİĞİNE GİRİŞ VE RADYOAKTİVİTE	1	1	0	100
BASİT HARMONİK HAREKET	1	0	1	0
Elektromanyetik Dalgalar	1	1	0	100
MODERN FİZİK	1	1	0	100
MODERN FİZİĞİN TEKNOLOJİDEKİ UYGULAMALARI	1	0	1	0
Kimya	1	0	1	0
MODERN ATOM TEORİSİ	1	1	0	100
GAZLAR	1	1	0	100
SIVI ÇÖZELTİLER VE ÇÖZÜNÜRLÜK	2	1	1	50
KİMYASAL TEPKİMLERDE ENERJİ	1	1	0	100
KİMYASAL TEPKİMLERDE HIZ	1	1	0	100
KİMYASAL TEPKİMLERDE DENGE	1	1	0	100
Çözünme-Çökeltme Dengeleri	1	0	0	0
KİMYA VE ELEKTRİK	1	1	0	100
Elektroliz ve Korozyon	1	1	0	100
KARBON KİMYASINA GİRİŞ	1	0	1	0
ORGANİK BİLEŞİKLER	2	0	2	0
Biyoloji	1	0	1	0
Sinir Sistemi	1	0	1	0
Duyu Organları	1	1	0	100
SİNDİRİM SİSTEMİ	1	1	0	100
Bağıışıklık Sistemi	1	0	1	0
ÜRİNER SİSTEM	1	1	0	100
Komünite Ekolojisi	1	1	0	100
Genetik Sifre ve Protein Sentezi	1	1	0	100
CANLILAR VE ÇEVRE	1	1	0	100
Fotosentez	1	1	0	100
Replikasyon	1	1	0	100
Bitkilerde Eşeyli Üreme	1	1	0	100
Çevre Şartlarının Genetik Değişimlerin Sürekliliğine Etkisi	1	1	0	100
Bitkilerde Hormonlar	1	1	0	100

SONUÇ BELGESİ

İSTANBUL / BEYLİKDÜZÜ / DÜNYA ETÜT MERKEZİ

ÜÇDÖRTBEŞ AYT TÜRKİYE GENELİ BÜYÜK PROVA
MART 2026

DERSLERE GÖRE ANALİZ

Öğrenci			Numara		Sınıf		
AYŞE ÇAĞLAR			0		12-XX		
Puan Türü	Puan	Genel Ortalama	Dereceler				
			Snf	Kurum	İlçe	İl	Genel
SÖZ	▼ 179,261	209,860	37	48	731	10859	122826
SAY	▲ 337,745	251,190	8	10	93	1696	23230
EA	▲ 238,225	222,840	32	40	317	4980	58190
Katılımlar:			160	192	1115	13699	155872

Eşleşen TYT bilginiz bulunamadığı için sınav ortalaması TYT bilginiz olarak kullanılmıştır.

Ders	Soru	Doğru	Yanlış	Net	Başarı %	Sınıf Ort.	Kurum Ort.	Genel Ort.
<i>TYT Türkçe</i>	40	29	6	27.85	70			
<i>TYT Sosyal</i>	20	13	3	12.58	63			
<i>TYT Matematik</i>	40	14	4	12.61	32			
<i>TYT Fen</i>	20	7	5	6.31	32			
Matematik-2	31	23	2	22,50	73	▲ 12,27	▲ 11,65	▲ 8,06
Geometri	9	4	0	4,00	44	▲ 2,27	▲ 2,14	▲ 1,56
Matematik	40	27	2	26,50	66	▲ 14,54	▲ 13,78	▲ 9,62
Fizik	14	9	2	8,50	61	▲ 4,59	▲ 4,34	▲ 3,07
Kimya	13	13	0	13,00	100	▲ 5,13	▲ 4,82	▲ 3,31
Biyoloji	13	11	2	10,50	81	▲ 4,78	▲ 4,55	▲ 3,60
Fen Bilimleri	40	33	4	32,00	80	▲ 14,50	▲ 13,71	▲ 9,98
Toplam:	280	124	24	117,85	42	▲ 93,59	▲ 92,51	▲ 92,86
Soru No	1234567890123456789012345678901234567890							
Matematik	CDDDEEB AECEeCBaAD CBDE AC BEC A							
Cevap Anahtarı	B	DCDDDEEBACDAECEEBCBCADBCBDEAAACDBECABDEA						
Fen Bilimleri	dB b ABCDEDBA CAADDDADCBEDeCdAeABCADBED							
Cevap Anahtarı	B	EBCEBABCDEDBADCAADDDADCBEDeCAABABCADBED						

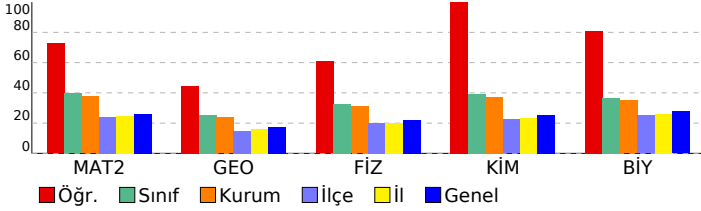

Matematik	S	D	Y	B%
Matematik-2	1	1	0	100
Aralık Kavramı ve Basit Eşitsizlikler	1	1	0	100
Asal Sayılar ve Aralarında Asal Sayılar	1	0	0	0
MUTLAK DEĞER	1	1	0	100
KÜMELER	1	1	0	100
Bölünebilme Kuralları	1	1	0	100
FONKSİYONLARIN UYGULAMALARI	1	1	0	100
FONKSİYONLAR	1	1	0	100
MANTIK	1	1	0	100
İKİNCİ DERECEDEKİ DENKLEMLER	1	0	0	0
POLİNOMLAR	1	1	0	100
Sayma Yöntemleri	1	0	0	0
OLASILIK	1	0	0	0
DİZİLER	1	1	0	100
PERMÜTASYON, KOMBİNASYON, BINOM AÇILIMI	1	1	0	100
LOGARİTMA	1	1	0	100
İKİNCİ DERECEDEKİ BİR BİLİNMEYENLİ FONKSİYONLAR (PARABOL)	1	1	0	100
LİMİT VE SÜREKLİLİK	2	1	1	50
TÜREV	4	3	1	75
İNTEGRAL	4	3	0	75
TRİGONOMETRİ	4	3	0	75
Trigonometrik Denklemler	1	1	0	100
Geometri	1	1	0	100
Çemberde Açrı	1	1	0	100
Noktanın Analitik İncelenmesi	1	1	0	100
Çemberde Uzunluk	1	0	0	0
Doğrunun Analitik İncelenmesi	2	1	0	50
ÇEMBER VE DAİRE	1	0	0	0
Dönüşüm Geometrisi	1	0	0	0
Çemberin Analitik İncelenmesi	1	0	0	0
Silindir	1	1	0	100
Fen Bilimleri	1	1	0	100
Fizik	1	0	0	0
Vektörler	1	0	0	0
İtme ve Çizgisel Momentum	1	0	1	0
İki Boyutta Hareket	1	1	0	100
Denge ve Denge Şartları	1	0	0	0
ELEKTRİK VE MANYETİZMA	2	1	1	50
Alternatif Akım	1	1	0	100
ÇEMBERSEL HAREKET	2	2	0	100
ATOM FİZİĞİNE GİRİŞ VE RADYOAKTİVİTE	1	1	0	100
BASİT HARMONİK HAREKET	1	1	0	100
Elektromanyetik Dalgalar	1	1	0	100
MODERN FİZİK	1	1	0	100
MODERN FİZİĞİN TEKNOLOJİDEKİ UYGULAMALARI	1	0	0	0
Kimya	1	1	0	100
MODERN ATOM TEORİSİ	1	1	0	100
GAZLAR	1	1	0	100
SIVI ÇÖZELTİLER VE ÇÖZÜNÜRLÜK	2	2	0	100
KİMYASAL TEPKİMELEERDE ENERJİ	1	1	0	100
KİMYASAL TEPKİMELEERDE HIZ	1	1	0	100
KİMYASAL TEPKİMELEERDE DENGE	1	1	0	100
Çözünme-Çökeltme Dengeleri	1	1	0	100
KİMYA VE ELEKTRİK	1	1	0	100
Elektroliz ve Korozyon	1	1	0	100
KARBON KİMYASINA GİRİŞ	1	1	0	100
ORGANİK BİLEŞİKLER	2	2	0	100
Biyoloji	1	1	0	100
Sinir Sistemi	1	0	1	0
Duyu Organları	1	1	0	100
SİNDİRİM SİSTEMİ	1	1	0	100
Bağıışıklık Sistemi	1	0	1	0
ÜRİNER SİSTEM	1	1	0	100
Komünite Ekolojisi	1	1	0	100
Genetik Sifre ve Protein Sentezi	1	1	0	100
CANLILAR VE ÇEVRE	1	1	0	100
Fotosentez	1	1	0	100
Replikasyon	1	1	0	100
Bitkilerde Eşeyli Üreme	1	1	0	100
Çevre Şartlarının Genetik Değişimlerin Sürekliliğine Etkisi	1	1	0	100
Bitkilerde Hormonlar	1	1	0	100

SONUÇ BELGESİ

İSTANBUL / BEYLİKDÜZÜ / DÜNYA ETÜT MERKEZİ

ÜÇDÖRTBEŞ AYT TÜRKİYE GENELİ BÜYÜK PROVA
MART 2026

DERSLERE GÖRE ANALİZ

Öğrenci			Numara		Sınıf		
AYSU AZRA ÇALIK			0		12-XX		
Puan Türü	Puan	Genel Ortalama	Dereceler				
			Snf	Kurum	İlçe	İl	Genel
SÖZ	▼ 179,261	209,860	37	48	731	10859	122826
SAY	▲ 303,935	251,190	42	47	192	2925	37316
EA	▲ 227,800	222,840	62	72	421	6040	69973
Katılımlar:			160	192	1115	13699	155872

Eşleşen TYT bilginiz bulunamadığı için sınav ortalaması TYT bilginiz olarak kullanılmıştır.

Ders	Soru	Doğru	Yanlış	Net	Başarı %	Sınıf Ort.	Kurum Ort.	Genel Ort.
<i>TYT Türkçe</i>	40	29	6	27.85	70			
<i>TYT Sosyal</i>	20	13	3	12.58	63			
<i>TYT Matematik</i>	40	14	4	12.61	32			
<i>TYT Fen</i>	20	7	5	6.31	32			
Matematik-2	31	20	5	18,75	60	▲ 12,27	▲ 11,65	▲ 8,06
Geometri	9	6	0	6,00	67	▲ 2,27	▲ 2,14	▲ 1,56
Matematik	40	26	5	24,75	62	▲ 14,54	▲ 13,78	▲ 9,62
Fizik	14	6	2	5,50	39	▲ 4,59	▲ 4,34	▲ 3,07
Kimya	13	7	1	6,75	52	▲ 5,13	▲ 4,82	▲ 3,31
Biyoloji	13	6	3	5,25	40	▲ 4,78	▲ 4,55	▲ 3,60
Fen Bilimleri	40	19	6	17,50	44	▲ 14,50	▲ 13,71	▲ 9,98
Toplam:	280	109	29	101,60	36	▲ 93,59	▲ 92,51	▲ 92,86
Soru No	1234567890123456789012345678901234567890							
Matematik	CDDDDcEE Bc EAeCEBCBAa DAEeeBE CAD A							
Cevap Anahtarı	A	CDDDEEEABDCEAECEBCBACDCBBDAEACBEDCADBEA						
Fen Bilimleri	CbB EC Ba D CADcA D DA dECB B eBE d							
Cevap Anahtarı	A	CEBBECABDBDEADCADDADDCDAEDBAECBABCABEDAD						

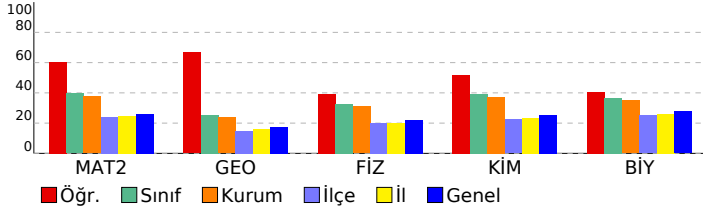

Matematik	S	D	Y	B%
Matematik-2	1	1	0	100
Aralık Kavramı ve Basit Eşitsizlikler	1	1	0	100
Asal Sayılar ve Aralarında Asal Sayılar	1	1	0	100
MUTLAK DEĞER	1	1	0	100
KÜMELER	1	1	0	100
Bölünebilme Kuralları	1	1	0	100
FONKSİYONLARIN UYGULAMALARI	1	0	1	0
FONKSİYONLAR	1	1	0	100
MANTIK	1	1	0	100
İKİNCİ DERECEDEKİ DENKLEMLER	1	0	0	0
POLİNOMLAR	1	1	0	100
Sayma Yöntemleri	1	0	1	0
OLASILIK	1	0	0	0
DİZİLER	1	1	0	100
PERMÜTASYON, KOMBİNASYON, BINOM AÇILIMI	1	1	0	100
LOGARİTMA	1	1	0	100
İKİNCİ DERECEDEKİ BİR BİLİNMEYENLİ FONKSİYONLAR (PARABOL)	1	1	0	100
LİMİT VE SÜREKLİLİK	2	2	0	100
TÜREV	4	3	1	75
İNTEGRAL	4	0	0	0
TRİGONOMETRİ	4	3	1	75
Trigonometrik Denklemler	1	0	1	0
Geometri	1	0	0	0
Çemberde Açrı	1	1	0	100
Noktanın Analitik İncelenmesi	1	1	0	100
Çemberde Uzunluk	1	0	0	0
Doğrunun Analitik İncelenmesi	2	2	0	100
ÇEMBER VE DAİRE	1	1	0	100
Dönüşüm Geometrisi	1	0	0	0
Çemberin Analitik İncelenmesi	1	0	0	0
Silindir	1	1	0	100
Fen Bilimleri	1	0	0	0
Fizik	1	0	0	0
Vektörler	1	1	0	100
İtme ve Çizgisel Momentum	1	0	1	0
İki Boyutta Hareket	1	1	0	100
Denge ve Denge Şartları	1	0	0	0
ELEKTRİK VE MANYETİZMA	2	2	0	100
Alternatif Akım	1	0	0	0
ÇEMBERSEL HAREKET	2	1	1	50
ATOM FİZİĞİNE GİRİŞ VE RADYOAKTİVİTE	1	0	0	0
BASİT HARMONİK HAREKET	1	1	0	100
Elektromanyetik Dalgalar	1	0	0	0
MODERN FİZİK	1	0	0	0
MODERN FİZİĞİN TEKNOLOJİDEKİ UYGULAMALARI	1	0	0	0
Kimya	1	0	0	0
MODERN ATOM TEORİSİ	1	1	0	100
GAZLAR	1	1	0	100
SIVI ÇÖZELTİLER VE ÇÖZÜNÜRLÜK	2	1	1	50
KİMYASAL TEPKİMELEERDE ENERJİ	1	1	0	100
KİMYASAL TEPKİMELEERDE HIZ	1	0	0	0
KİMYASAL TEPKİMELEERDE DENGE	1	1	0	100
Çözünme-Çökeltme Dengeleri	1	0	0	0
KİMYA VE ELEKTRİK	1	1	0	100
Elektroliz ve Korozyon	1	1	0	100
KARBON KİMYASINA GİRİŞ	1	0	0	0
ORGANİK BİLEŞİKLER	2	0	0	0
Biyoloji	1	0	0	0
Sinir Sistemi	1	0	1	0
Duyu Organları	1	1	0	100
SİNDİRİM SİSTEMİ	1	1	0	100
Bağıışıklık Sistemi	1	1	0	100
ÜRİNER SİSTEM	1	0	0	0
Komünite Ekolojisi	1	1	0	100
Genetik Sifre ve Protein Sentezi	1	0	0	0
CANLILAR VE ÇEVRE	1	0	1	0
Fotosentez	1	1	0	100
Replikasyon	1	1	0	100
Bitkilerde Eşeyli Üreme	1	0	0	0
Çevre Şartlarının Genetik Değişimlerin Sürekliliğine Etkisi	1	0	1	0
Bitkilerde Hormonlar	1	0	0	0

SONUÇ BELGESİ

İSTANBUL / BEYLİKDÜZÜ / DÜNYA ETÜT MERKEZİ

ÜÇDÖRTBEŞ AYT TÜRKİYE GENELİ BÜYÜK PROVA
MART 2026

DERSLERE GÖRE ANALİZ

Öğrenci		Numara	Sınıf				
AZRA BİLLUR SAYIN		0	12-XX				
Puan Türü	Puan	Genel Ortalama	Dereceler				
			Snf	Kurum	İlçe	İl	Genel
SÖZ	▼ 179,261	209,860	37	48	731	10859	122826
SAY	▲ 273,735	251,190	78	87	320	4354	52122
EA	▼ 221,545	222,840	82	96	480	6704	77147
Katılımlar:			160	192	1115	13699	155872

Eşleşen TYT bilginiz bulunamadığı için sınav ortalaması TYT bilginiz olarak kullanılmıştır.

Ders	Soru	Doğru	Yanlış	Net	Başarı %	Sınıf Ort.	Kurum Ort.	Genel Ort.
<i>TYT Türkçe</i>	40	29	6	27.85	70			
<i>TYT Sosyal</i>	20	13	3	12.58	63			
<i>TYT Matematik</i>	40	14	4	12.61	32			
<i>TYT Fen</i>	20	7	5	6.31	32			
Matematik-2	31	17	2	16,50	53	▲ 12,27	▲ 11,65	▲ 8,06
Geometri	9	3	1	2,75	31	▲ 2,27	▲ 2,14	▲ 1,56
Matematik	40	20	3	19,25	48	▲ 14,54	▲ 13,78	▲ 9,62
Fizik	14	3	2	2,50	18	▼ 4,59	▼ 4,34	▼ 3,07
Kimya	13	5	2	4,50	35	▼ 5,13	▼ 4,82	▲ 3,31
Biyoloji	13	5	6	3,50	27	▼ 4,78	▼ 4,55	▼ 3,60
Fen Bilimleri	40	13	10	10,50	26	▼ 14,50	▼ 13,71	▲ 9,98
Toplam:	280	97	31	89,10	32	▼ 93,59	▼ 92,51	▼ 92,86
Soru No	1234567890123456789012345678901234567890							
Matematik	C DD EEE BaCEAEC B a DAEA BE e A							
Cevap Anahtarı	A	CDDDEEEABDCEAECEBCBACDCBBDAEACBEDCADBEA						
Fen Bilimleri	C B ec A aADbA C E dcCeAeCABda							
Cevap Anahtarı	A	CEBBECABDBDEADCADDADDCDAEDBAECBABCABEDAD						

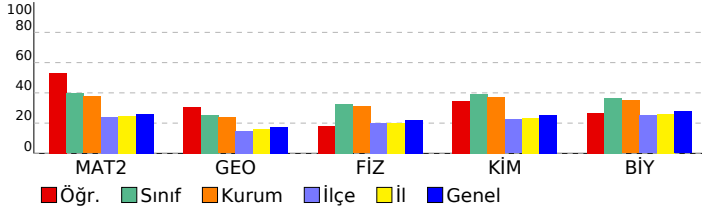

Matematik	S	D	Y	B%
Matematik-2	1	1	0	100
Aralık Kavramı ve Basit Eşitsizlikler	1	1	0	100
Asal Sayılar ve Aralarında Asal Sayılar	1	0	0	0
MUTLAK DEĞER	1	1	0	100
KÜMELER	1	1	0	100
Bölünebilme Kuralları	1	0	0	0
FONKSİYONLARIN UYGULAMALARI	1	1	0	100
FONKSİYONLAR	1	1	0	100
MANTIK	1	1	0	100
İKİNCİ DERECEDEN DENKLEMLER	1	0	0	0
POLİNOMLAR	1	1	0	100
Sayma Yöntemleri	1	0	1	0
OLASILIK	1	1	0	100
DİZİLER	1	1	0	100
PERMÜTASYON, KOMBİNASYON, BINOM AÇILIMI	1	1	0	100
LOGARİTMA	1	1	0	100
İKİNCİ DERECEDEN BİR BİLİNMEYENLİ FONKSİYONLAR (PARABOL)	1	1	0	100
LİMİT VE SÜREKLİLİK	2	1	0	50
TÜREV	4	0	1	0
İNTEGRAL	4	0	0	0
TRİGONOMETRİ	4	4	0	100
Trigonometrik Denklemler	1	0	0	0
Geometri	1	0	0	0
Çemberde Açrı	1	1	0	100
Noktanın Analitik İncelenmesi	1	1	0	100
Çemberde Uzunluk	1	0	0	0
Doğrunun Analitik İncelenmesi	2	0	1	0
ÇEMBER VE DAİRE	1	0	0	0
Dönüşüm Geometrisi	1	0	0	0
Çemberin Analitik İncelenmesi	1	0	0	0
Silindir	1	1	0	100
Fen Bilimleri	1	0	0	0
Fizik	1	0	0	0
Vektörler	1	1	0	100
İtme ve Çizgisel Momentum	1	0	0	0
İki Boyutta Hareket	1	1	0	100
Denge ve Denge Şartları	1	0	0	0
ELEKTRİK VE MANYETİZMA	2	0	0	0
Alternatif Akım	1	0	0	0
ÇEMBERSEL HAREKET	2	0	2	0
ATOM FİZİĞİNE GİRİŞ VE RADYOAKTİVİTE	1	0	0	0
BASİT HARMONİK HAREKET	1	0	0	0
Elektromanyetik Dalgalar	1	0	0	0
MODERN FİZİK	1	1	0	100
MODERN FİZİĞİN TEKNOLOJİDEKİ UYGULAMALARI	1	0	0	0
Kimya	1	0	0	0
MODERN ATOM TEORİSİ	1	0	1	0
GAZLAR	1	1	0	100
SIVI ÇÖZELTİLER VE ÇÖZÜNÜRLÜK	2	1	0	50
KİMYASAL TEPKİMELEERDE ENERJİ	1	1	0	100
KİMYASAL TEPKİMELEERDE HIZ	1	0	0	0
KİMYASAL TEPKİMELEERDE DENGE	1	0	0	0
Çözünme-Çökeltme Dengeleri	1	1	0	100
KİMYA VE ELEKTRİK	1	0	0	0
Elektroliz ve Korozyon	1	0	0	0
KARBON KİMYASINA GİRİŞ	1	1	0	100
ORGANİK BİLEŞİKLER	2	0	0	0
Biyoloji	1	0	0	0
Sinir Sistemi	1	0	1	0
Duyu Organları	1	0	1	0
SİNDİRİM SİSTEMİ	1	1	0	100
Bağıışıklık Sistemi	1	0	1	0
ÜRİNER SİSTEM	1	1	0	100
Komünite Ekolojisi	1	0	1	0
Genetik Sifre ve Protein Sentezi	1	1	0	100
CANLILAR VE ÇEVRE	1	1	0	100
Fotosentez	1	1	0	100
Replikasyon	1	0	1	0
Bitkilerde Eşeyli Üreme	1	0	1	0
Çevre Şartlarının Genetik Değişimlerin Sürekliliğine Etkisi	1	0	0	0
Bitkilerde Hormonlar	1	0	0	0

SONUÇ BELGESİ

İSTANBUL / BEYLİKDÜZÜ / DÜNYA ETÜT MERKEZİ

ÜÇDÖRTBEŞ AYT TÜRKİYE GENELİ BÜYÜK PROVA
MART 2026

DERSLERE GÖRE ANALİZ

Öğrenci			Numara		Sınıf		
AZRA EMİNE ÖZOKUR			0		12-XX		
Puan Türü	Puan	Genel Ortalama	Dereceler				
			Snf	Kurum	İlçe	İl	Genel
SÖZ	▼ 179,261	209,860	37	48	731	10859	122826
SAY	▼ 224,990	251,190	124	140	575	7687	86316
EA	▼ 182,625	222,840	154	182	859	11104	124297
Katılımlar:			160	192	1115	13699	155872

Eşleşen TYT bilginiz bulunamadığı için sınav ortalaması TYT bilginiz olarak kullanılmıştır.

Ders	Soru	Doğru	Yanlış	Net	Başarı %	Sınıf Ort.	Kurum Ort.	Genel Ort.
<i>TYT Türkçe</i>	40	29	6	27.85	70			
<i>TYT Sosyal</i>	20	13	3	12.58	63			
<i>TYT Matematik</i>	40	14	4	12.61	32			
<i>TYT Fen</i>	20	7	5	6.31	32			
Matematik-2	31	4	6	2,50	8	▼12,27	▼11,65	▼ 8,06
Geometri	9	0	0	0,00	0	▼ 2,27	▼ 2,14	▼ 1,56
Matematik	40	4	6	2,50	6	▼14,54	▼13,78	▼ 9,62
Fizik	14	4	3	3,25	23	▼ 4,59	▼ 4,34	▲ 3,07
Kimya	13	3	0	3,00	23	▼ 5,13	▼ 4,82	▼ 3,31
Biyoloji	13	4	2	3,50	27	▼ 4,78	▼ 4,55	▼ 3,60
Fen Bilimleri	40	11	5	9,75	24	▼14,50	▼13,71	▼ 9,98
Toplam:	280	79	29	71,60	26	▼93,59	▼92,51	▼92,86

Soru No	1234567890123456789012345678901234567890
Matematik	C Ec b c C a Bba
Cevap Anahtarı	A CDDDEEEABDCEAECEBCBACDCBBDAEACBEDCADBEA
Fen Bilimleri	CEBc Bec CA D c CAeE A
Cevap Anahtarı	A CEBBECABDBDEADCADDADDCDAEDBAEBCBABCABEDAD

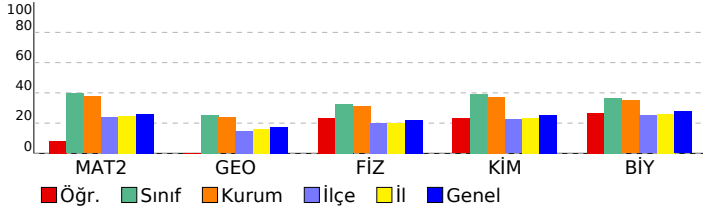

Matematik	S	D	Y	B%
Matematik-2	1	1	0	100
Aralık Kavramı ve Basit Eşitsizlikler	1	1	0	100
Asal Sayılar ve Aralarında Asal Sayılar	1	0	0	0
MUTLAK DEĞER	1	0	0	0
KÜMELER	1	0	0	0
Bölünebilme Kuralları	1	0	0	0
FONKSİYONLARIN UYGULAMALARI	1	0	0	0
FONKSİYONLAR	1	1	0	100
MANTIK	1	0	1	0
İKİNCİ DERECEDEKİ DENKLEMLER	1	0	0	0
POLİNOMLAR	1	0	0	0
Sayma Yöntemleri	1	0	0	0
OLASILIK	1	0	1	0
DİZİLER	1	0	0	0
PERMÜTASYON, KOMBİNASYON, BİNOM AÇILIMI	1	0	1	0
LOGARİTMA	1	0	0	0
İKİNCİ DERECEDEKİ BİR BİLİNMEYENLİ FONKSİYONLAR (PARABOL)	1	1	0	100
LİMİT VE SÜREKLİLİK	2	0	1	0
TÜREV	4	1	2	25
İNTEGRAL	4	0	0	0
TRİGONOMETRİ	4	0	0	0
Trigonometrik Denklemler	1	0	0	0
Geometri	1	0	0	0
Çemberde Açrı	1	0	0	0
Noktanın Analitik İncelenmesi	1	0	0	0
Çemberde Uzunluk	1	0	0	0
Doğrunun Analitik İncelenmesi	2	0	0	0
ÇEMBER VE DAİRE	1	0	0	0
Dönüşüm Geometrisi	1	0	0	0
Çemberin Analitik İncelenmesi	1	0	0	0
Silindir	1	0	0	0
Fen Bilimleri	1	0	0	0
Fizik	1	0	0	100
Vektörler	1	1	0	100
İtme ve Çizgisel Momentum	1	1	0	100
İki Boyutta Hareket	1	1	0	100
Denge ve Denge Şartları	1	0	1	0
ELEKTRİK VE MANYETİZMA	2	0	0	0
Alternatif Akım	1	0	0	0
ÇEMBERSEL HAREKET	2	1	1	50
ATOM FİZİĞİNE GİRİŞ VE RADYOAKTİVİTE	1	0	1	0
BASİT HARMONİK HAREKET	1	0	0	0
Elektromanyetik Dalgalar	1	0	0	0
MODERN FİZİK	1	0	0	0
MODERN FİZİĞİN TEKNOLOJİDEKİ UYGULAMALARI	1	0	0	0
Kimya	1	0	0	100
MODERN ATOM TEORİSİ	1	1	0	100
GAZLAR	1	1	0	100
SIVI ÇÖZELTİLER VE ÇÖZÜNÜRLÜK	2	0	0	0
KİMYASAL TEPKİMELEERDE ENERJİ	1	0	0	0
KİMYASAL TEPKİMELEERDE HIZ	1	1	0	100
KİMYASAL TEPKİMELEERDE DENGE	1	0	0	0
Çözünme-Çökeltme Dengeleri	1	0	0	0
KİMYA VE ELEKTRİK	1	0	0	0
Elektroliz ve Korozyon	1	0	0	0
KARBON KİMYASINA GİRİŞ	1	0	0	0
ORGANİK BİLEŞİKLER	2	0	0	0
Biyoloji	1	0	0	100
Sinir Sistemi	1	0	0	0
Duyu Organları	1	0	0	0
SİNDİRİM SİSTEMİ	1	0	0	0
Bağıışıklık Sistemi	1	0	0	0
ÜRİNER SİSTEM	1	0	1	0
Komünite Ekolojisi	1	0	0	0
Genetik Sifre ve Protein Sentezi	1	1	0	100
CANLILAR VE ÇEVRE	1	1	0	100
Fotosentez	1	0	1	0
Replikasyon	1	1	0	100
Bitkilerde Eşeyli Üreme	1	0	0	0
Çevre Şartlarının Genetik Değişimlerin Sürekliliğine Etkisi	1	1	0	100
Bitkilerde Hormonlar	1	0	0	0

SONUÇ BELGESİ

İSTANBUL / BEYLİKDÜZÜ / DÜNYA ETÜT MERKEZİ

ÜÇDÖRTBEŞ AYT TÜRKİYE GENELİ BÜYÜK PROVA
MART 2026

DERSLERE GÖRE ANALİZ

Öğrenci			Numara		Sınıf		
AZRA İÇTEN			0		12-XX		
Puan Türü	Puan	Genel Ortalama	Dereceler				
			Snf	Kurum	İlçe	İl	Genel
SÖZ	▼ 179,261	209,860	37	48	731	10859	122826
SAY	▼ 240,495	251,190	107	120	461	6447	73374
EA	▼ 200,000	222,840	126	149	693	9208	103293
Katılımlar:			160	192	1115	13699	155872

Eşleşen TYT bilginiz bulunamadığı için sınav ortalaması TYT bilginiz olarak kullanılmıştır.

Ders	Soru	Doğru	Yanlış	Net	Başarı %	Sınıf Ort.	Kurum Ort.	Genel Ort.
<i>TYT Türkçe</i>	40	29	6	27.85	70			
<i>TYT Sosyal</i>	20	13	3	12.58	63			
<i>TYT Matematik</i>	40	14	4	12.61	32			
<i>TYT Fen</i>	20	7	5	6.31	32			
Matematik-2	31	11	9	8,75	28	▼12,27	▼11,65	▲8,06
Geometri	9	4	0	4,00	44	▲2,27	▲2,14	▲1,56
Matematik	40	15	9	12,75	32	▼14,54	▼13,78	▲9,62
Fizik	14	2	4	1,00	7	▼4,59	▼4,34	▼3,07
Kimya	13	2	3	1,25	10	▼5,13	▼4,82	▼3,31
Biyoloji	13	5	2	4,50	35	▼4,78	▼4,55	▲3,60
Fen Bilimleri	40	9	9	6,75	17	▼14,50	▼13,71	▼9,98
Toplam:	280	88	36	78,85	28	▼93,59	▼92,51	▼92,86

Soru No	1234567890123456789012345678901234567890
Matematik	CD DDcaa BeCE EC B dd Dd cb E C D A
Cevap Anahtarı	A CDDDEEEABDCEAECEBCBACDCBBDAEACBEDCADBEA
Fen Bilimleri	Cd Bca c dAD a e bEC eC E A
Cevap Anahtarı	A CEBBECABDBDEADCADDADDCDAEDBAECBABCABEDAD

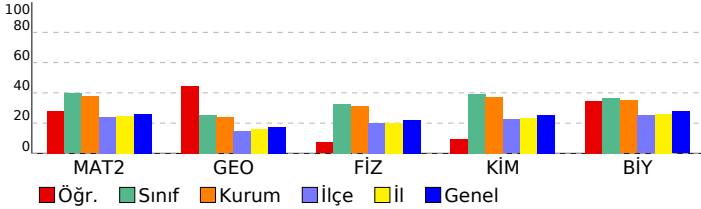

Matematik	S	D	Y	B%
Matematik-2	1	1	0	100
Aralık Kavramı ve Basit Eşitsizlikler	1	1	0	100
Asal Sayılar ve Aralarında Asal Sayılar	1	1	0	100
MUTLAK DEĞER	1	0	0	0
KÜMELER	1	1	0	100
Bölünebilme Kuralları	1	1	0	100
FONKSİYONLARIN UYGULAMALARI	1	0	1	0
FONKSİYONLAR	1	0	1	0
MANTIK	1	0	1	0
İKİNCİ DERECEDEN DENKLEMLER	1	0	0	0
POLİNOMLAR	1	1	0	100
Sayma Yöntemleri	1	0	1	0
OLASILIK	1	1	0	100
DİZİLER	1	1	0	100
PERMÜTASYON, KOMBİNASYON, BINOM AÇILIMI	1	0	0	0
LOGARİTMA	1	1	0	100
İKİNCİ DERECEDEN BİR BİLİNMEYENLİ FONKSİYONLAR (PARABOL)	1	1	0	100
LİMİT VE SÜREKLİLİK	2	1	0	50
TÜREV	4	0	2	0
İNTEGRAL	4	0	0	0
TRİGONOMETRİ	4	1	2	25
Trigonometrik Denklemler	1	0	1	0
Geometri	1	0	0	0
Çemberde Açrı	1	0	0	0
Noktanın Analitik İncelenmesi	1	1	0	100
Çemberde Uzunluk	1	0	0	0
Doğrunun Analitik İncelenmesi	2	2	0	100
ÇEMBER VE DAİRE	1	0	0	0
Dönüşüm Geometrisi	1	0	0	0
Çemberin Analitik İncelenmesi	1	0	0	0
Silindir	1	1	0	100
Fen Bilimleri	1	0	0	0
Fizik	1	0	0	0
Vektörler	1	1	0	100
İtme ve Çizgisel Momentum	1	0	1	0
İki Boyutta Hareket	1	0	0	0
Denge ve Denge Şartları	1	1	0	100
ELEKTRİK VE MANYETİZMA	2	0	2	0
Alternatif Akım	1	0	0	0
ÇEMBERSEL HAREKET	2	0	1	0
ATOM FİZİĞİNE GİRİŞ VE RADYOAKTİVİTE	1	0	0	0
BASİT HARMONİK HAREKET	1	0	0	0
Elektromanyetik Dalgalar	1	0	0	0
MODERN FİZİK	1	0	0	0
MODERN FİZİĞİN TEKNOLOJİDEKİ UYGULAMALARI	1	0	0	0
Kimya	1	0	0	0
MODERN ATOM TEORİSİ	1	0	1	0
GAZLAR	1	1	0	100
SIVI ÇÖZELTİLER VE ÇÖZÜNÜRLÜK	2	1	0	50
KİMYASAL TEPKİMELEERDE ENERJİ	1	0	0	0
KİMYASAL TEPKİMELEERDE HIZ	1	0	0	0
KİMYASAL TEPKİMELEERDE DENGE	1	0	1	0
Çözünme-Çökeltme Dengeleri	1	0	0	0
KİMYA VE ELEKTRİK	1	0	1	0
Elektroliz ve Korozyon	1	0	0	0
KARBON KİMYASINA GİRİŞ	1	0	0	0
ORGANİK BİLEŞİKLER	2	0	0	0
Biyoloji	1	0	0	0
Sinir Sistemi	1	0	1	0
Duyu Organları	1	1	0	100
SİNDİRİM SİSTEMİ	1	1	0	100
Bağıışıklık Sistemi	1	0	0	0
ÜRİNER SİSTEM	1	0	0	0
Komünite Ekolojisi	1	0	1	0
Genetik Sifre ve Protein Sentezi	1	1	0	100
CANLILAR VE ÇEVRE	1	0	0	0
Fotosentez	1	0	0	0
Replikasyon	1	1	0	100
Bitkilerde Eşeyli Üreme	1	0	0	0
Çevre Şartlarının Genetik Değişimlerin Sürekliliğine Etkisi	1	1	0	100
Bitkilerde Hormonlar	1	0	0	0

SONUÇ BELGESİ

İSTANBUL / BEYLİKDÜZÜ / DÜNYA ETÜT MERKEZİ

ÜÇDÖRTBEŞ AYT TÜRKİYE GENELİ BÜYÜK PROVA
MART 2026

DERSLERE GÖRE ANALİZ

Öğrenci		Numara	Sınıf				
BARTU YAPICI		0	12-XX				
Puan	Genel	Dereceler					
Türü	Ortalama	Snf	Kurum	İlçe	İl	Genel	
SÖZ	▼ 179,261	209,860	37	48	731	10859	122826
SAY	▼ 197,615	251,190	158	188	857	10908	119691
EA	▼ 175,675	222,840	158	189	933	11869	132271
Katılımlar:		160	192	1115	13699	155872	

Eşleşen TYT bilginiz bulunamadığı için sınav ortalaması TYT bilginiz olarak kullanılmıştır.

Ders	Soru	Doğru	Yanlış	Net	Başarı %	Sınıf Ort.	Kurum Ort.	Genel Ort.
<i>TYT Türkçe</i>	40	29	6	27.85	70			
<i>TYT Sosyal</i>	20	13	3	12.58	63			
<i>TYT Matematik</i>	40	14	4	12.61	32			
<i>TYT Fen</i>	20	7	5	6.31	32			
Fizik	14	2	10	-0,50	-4	▼ 4,59	▼ 4,34	▼ 3,07
Kimya	13	0	0	0,00	0	▼ 5,13	▼ 4,82	▼ 3,31
Biyoloji	13	2	10	-0,50	-4	▼ 4,78	▼ 4,55	▼ 3,60
Fen Bilimleri	40	4	20	-1,00	-3	▼ 14,50	▼ 13,71	▼ 9,98
Toplam:	280	68	38	58,35	21	▼ 93,59	▼ 92,51	▼ 92,86
Soru No	1234567890123456789012345678901234567890							
Fen Bilimleri	cB dBbdaecc eb ddcacddAbdEe							
Cevap Anahtarı	B EBCEBABCDEDBADCAADDDADCBEBECAAABACADBED							

Fizik	S	D	Y	B%
Vektörler	1	0	0	0
İtme ve Çizgisel Momentum	1	0	1	0
İki Boyutta Hareket	1	1	0	100
Denge ve Denge Şartları	1	1	0	100
ELEKTRİK VE MANYETİZMA	2	0	2	0
Alternatif Akım	1	0	1	0
ÇEMBERSEL HAREKET	2	0	2	0
ATOM FİZİĞİNE GİRİŞ VE RADYOAKTİVİTE	1	0	0	0
BASİT HARMONİK HAREKET	1	0	1	0
Elektromanyetik Dalgalar	1	0	1	0
MODERN FİZİK	1	0	1	0
MODERN FİZİĞİN TEKNOLOJİDEKİ UYGULAMALARI	1	0	1	0
Kimya	S	D	Y	B%
MODERN ATOM TEORİSİ	1	0	0	0
GAZLAR	1	0	0	0
SIVI ÇÖZELTİLER VE ÇÖZÜNÜRLÜK	2	0	0	0
KİMYASAL TEPKİMELEERDE ENERJİ	1	0	0	0
KİMYASAL TEPKİMELEERDE HIZ	1	0	0	0
KİMYASAL TEPKİMELEERDE DENGE	1	0	0	0
Çözünme-Çökelme Dengeleri	1	0	0	0
KİMYA VE ELEKTRİK	1	0	0	0
Elektroliz ve Korozyon	1	0	0	0
KARBON KİMYASINA GİRİŞ	1	0	0	0
ORGANİK BİLEŞİKLER	2	0	0	0
Biyoloji	S	D	Y	B%
Sinir Sistemi	1	0	1	0
Duyu Organları	1	0	0	0
SİNDİRİM SİSTEMİ	1	0	1	0
Bağışıklık Sistemi	1	0	1	0
ÜRİNER SİSTEM	1	0	1	0
Komünite Ekolojisi	1	0	1	0
Genetik Şifre ve Protein Sentezi	1	0	1	0
CANLILAR VE ÇEVRE	1	0	1	0
Fotosentez	1	0	1	0
Replikasyon	1	1	0	100
Bitkilerde Eşeyli Üreme	1	0	1	0
Çevre Şartlarının Genetik Değişimlerin Sürekliliğine Etkisi	1	1	0	100
Bitkilerde Hormonlar	1	0	1	0

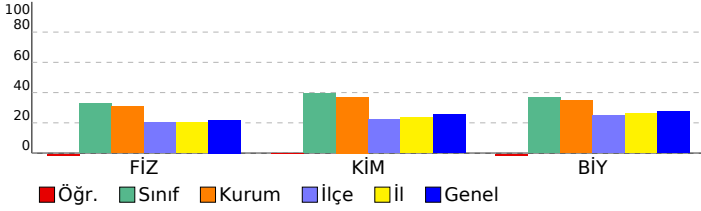

SONUÇ BELGESİ
İSTANBUL / BEYLİKDÜZÜ / DÜNYA ETÜT MERKEZİ

ÜÇDÖRTBEŞ AYT TÜRKİYE GENELİ BÜYÜK PROVA
MART 2026
DERSLERE GÖRE ANALİZ

Öğrenci	Numara	Sınıf
BATUR	0	12-XX

Puan Türü	Puan	Genel Ortalama	Dereceler				
			Snf	Kurum	İlçe	İl	Genel
SÖZ	▲ 261,226	209,860	13	18	132	1811	19821
SAY	▼ 231,175	251,190	118	132	524	7188	80751
EA	▲ 289,752	222,840	8	9	73	1299	14293
Katılımlar:			160	192	1115	13699	155872

Eşleşen TYT bilginiz bulunamadığı için sınav ortalaması TYT bilginiz olarak kullanılmıştır.

Ders	Soru	Doğru	Yanlış	Net	Başarı %	Sınıf Ort.	Kurum Ort.	Genel Ort.
<i>TYT Türkçe</i>	40	29	6	27.85	70			
<i>TYT Sosyal</i>	20	13	3	12.58	63			
<i>TYT Matematik</i>	40	14	4	12.61	32			
<i>TYT Fen</i>	20	7	5	6.31	32			
Türkçe	6	5	1	4,75	79	▲ 0,98	▲ 1,04	▲ 1,34
Edebiyat	18	14	1	13,75	76	▲ 1,90	▲ 2,07	▲ 2,44
Tarih-1	10	5	5	3,75	38	▲ 0,65	▲ 0,71	▲ 0,91
Coğrafya-1	6	5	1	4,75	79	▲ 0,72	▲ 0,79	▲ 1,00
Edebiyat-Sosyal-1	40	29	8	27,00	68	▲ 4,25	▲ 4,61	▲ 5,69
Matematik-2	31	11	2	10,50	34	▼ 12,27	▼ 11,65	▲ 8,06
Geometri	9	1	0	1,00	11	▼ 2,27	▼ 2,14	▼ 1,56
Matematik	40	12	2	11,50	29	▼ 14,54	▼ 13,78	▲ 9,62
Toplam:	280	105	28	97,85	35	▲ 93,59	▲ 92,51	▲ 92,86

Soru No	12345678901234567890123456789012345678901234567890
Edebiyat-Sosyal-1	DeBCCDDEAAABE ECDeBa CB DBECceaeEaeCACdEE
Cevap Anahtarı	B DDBCCDDEAAABEBECDECBBCBCEEDCACBEE
Matematik	DCDDDEEa c E D eC C
Cevap Anahtarı	B DCDDDEEBACDAEECEBCEBCEBDEAACDBECABDEA

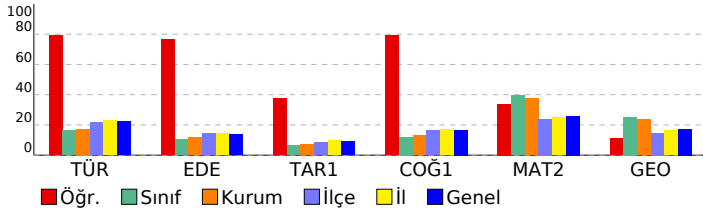

Edebiyat-Sosyal-1		S	D	Y	B%
Türkçe					
Sözcükte Anlam		2	1	1	50
CÜMLENİN ANLAMI VE YORUMU		1	1	0	100
PARAGRAF YORUMU		3	2	0	67
Söz Sanatları (Edebi Sanatlar)		1	0	0	
Edebiyat					
Söz Sanatları (Edebi Sanatlar)		1	0	0	0
Şiir (Nazım) / Şiirde Ahenk Ogeleri		1	1	0	100
ŞİİR		2	2	0	100
Divan Edebiyatında Nesir		1	1	0	100
Geçiş Dönemi Edebiyatında Şiir		1	1	0	100
Divan Edebiyatı Sanatçıları		1	1	0	100
HALK EDEBİYATI		1	1	0	100
Tanzimat Dönemi Sanatçıları		2	1	0	50
Servetifunun Dönemi Sanatçıları		1	1	0	100
Millî Edebiyat Dönemi'nde Şiir ve Şairler		1	1	0	100
Saf (Öz) Şiir - Yedi Meşaleciler		1	1	0	100
İl. Yeni Şiiri		1	1	0	0
ROMAN		1	1	0	100
CUMHURİYET DÖNEMİ TÜRK EDEBİYATI		2	0	0	0
Edebi Akımlar		1	1	0	100
PARAGRAF YORUMU		1	0	0	0
Tarih-1					
İNSANLIĞIN İLK DÖNEMLERİ		1	1	0	100
İLK VE ORTA ÇAĞLARDA TÜRK DÜNYASI		1	1	0	100
İSLAM MEDENİYETİNİN DOĞUŞU		1	1	0	100
TÜRKLERİN İSLAMİYETİ KABULÜ VE İLK TÜRK-İSLAM DEVLETLERİ		1	1	0	100
BEYLİKTEN DEVLETE OSMANLI SİYASETİ (1302-1453)		1	0	1	0
ULUSLARARASI İLİŞKİLERDE DENGE STRATEJİSİ (1774-1914)		1	1	0	100
20. YÜZYIL BAŞLARINDA OSMANLI DEVLETİ VE DÜNYA		1	0	1	0
İsgallerin Başlaması ve Millî Mücadele'ye Hazırlık		1	0	1	0
MİLLÎ MÜCADELE		1	0	1	0
ATATÜRKÇÜLÜK VE TÜRK İNKILABI		1	0	1	0
Coğrafya-1					
Doğa olaylarının ekstrem durumlarını ve etkilerini açıklar.		1	1	0	100
Türkiye'deki doğal ve kültürel sembollerin mekâna ilişkinliğini açıklar.		1	1	0	100
Bölgesel ve küresel ölçekteki örgütleri etki alanları açısından değerlendirir.		1	1	0	100
Türkiye'de tarım sektörünün özelliklerini açıklar.		1	1	0	100
Ülkelerin gelişmişlik seviyelerinin belirlenmesinde etkili olan faktörleri açıklar.		1	1	0	100
Çevre sorunlarının oluşum ve yayılma süreçlerini küresel etkileri açısından analiz eder.		1	0	1	0

Matematik		S	D	Y	B%
Matematik-2					
Aralık Kavramı ve Basit Eşitsizlikler		1	1	0	100
Asal Sayılar ve Aralarında Asal Sayılar		1	1	0	100
MUTLAK DEĞER		1	1	0	100
KÜMELER		1	1	0	100
Bölünebilme Kuralları		1	1	0	100
FONKSİYONLARIN UYGULAMALARI		1	1	0	100
FONKSİYONLAR		1	0	1	0
MANTIK		1	1	0	100
İKİNCİ DERECEDEKİ DENKLEMLER		1	0	0	0
POLİNOMLAR		1	0	0	0
Sayma Yöntemleri		1	0	0	0
OLASILIK		1	0	0	0
DİZİLER		1	0	0	0
PERMÜTASYON, KOMBİNASYON, BİNOM AÇILIMI		1	0	0	0
LOGARİTMA		1	0	0	0
İKİNCİ DERECEDEKİ BİR BİLİNMEYENLİ FONKSİYONLAR (PARABOL)		1	1	0	100
LİMİT VE SÜREKLİLİK		2	1	0	50
TÜREV		4	0	0	0
İNTEGRAL		4	0	0	0
TRİGONOMETRİ		4	1	1	25
Trigonometrik Denklemler		1	1	0	100
Geometri					
Çemberde Açı		1	0	0	0
Noktanın Analitik İncelenmesi		1	0	0	0
Çemberde Uzunluk		1	0	0	0
Doğrunun Analitik İncelenmesi		2	1	0	50
ÇEMBER VE DAİRE		1	0	0	0
Dönüşüm Geometrisi		1	0	0	0
Çemberin Analitik İncelenmesi		1	0	0	0
Silindir		1	0	0	0

SONUÇ BELGESİ

İSTANBUL / BEYLİKDÜZÜ / DÜNYA ETÜT MERKEZİ

ÜÇDÖRTBEŞ AYT TÜRKİYE GENELİ BÜYÜK PROVA
MART 2026

DERSLERE GÖRE ANALİZ

Öğrenci			Numara		Sınıf		
BELİNAY KOÇAK			0		12-XX		
Puan Türü	Puan	Genel Ortalama	Dereceler				
			Snf	Kurum	İlçe	İl	Genel
SÖZ	▼ 179,261	209,860	37	48	731	10859	122826
SAY	▼ 233,600	251,190	117	131	511	6987	78761
EA	▼ 193,050	222,840	136	159	750	9979	111671
Katılımlar:			160	192	1115	13699	155872

Eşleşen TYT bilginiz bulunamadığı için sınav ortalaması TYT bilginiz olarak kullanılmıştır.

Ders	Soru	Doğru	Yanlış	Net	Başarı %	Sınıf Ort.	Kurum Ort.	Genel Ort.
<i>TYT Türkçe</i>	40	29	6	27.85	70			
<i>TYT Sosyal</i>	20	13	3	12.58	63			
<i>TYT Matematik</i>	40	14	4	12.61	32			
<i>TYT Fen</i>	20	7	5	6.31	32			
Matematik-2	31	7	3	6,25	20	▼12,27	▼11,65	▼8,06
Geometri	9	0	0	0,00	0	▼2,27	▼2,14	▼1,56
Matematik	40	7	3	6,25	16	▼14,54	▼13,78	▼9,62
Fizik	14	1	0	1,00	7	▼4,59	▼4,34	▼3,07
Kimya	13	5	2	4,50	35	▼5,13	▼4,82	▲3,31
Biyoloji	13	7	3	6,25	48	▲4,78	▲4,55	▲3,60
Fen Bilimleri	40	13	5	11,75	29	▼14,50	▼13,71	▲9,98
Toplam:	280	84	26	77,35	28	▼93,59	▼92,51	▼92,86

Soru No	1234567890123456789012345678901234567890		
Matematik	CDaDe EE	aC	D
Cevap Anahtarı	A	CDDDEEEABDCEAECEBCBACDCBBDAEACBEDCADBEA	
Fen Bilimleri	C	CADb DD b	bECe BCdBE A
Cevap Anahtarı	A	CEBBECABDBDEADCADDADDCDAEDBAEBCBABCABEDAD	

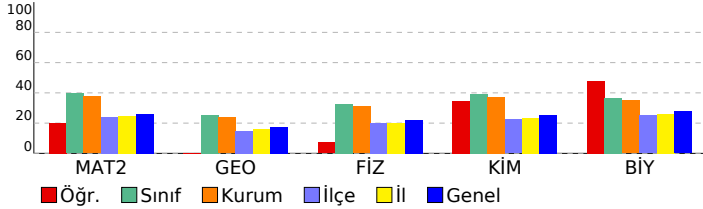

Matematik	S	D	Y	B%
Matematik-2	1	1	0	100
Aralık Kavramı ve Basit Eşitsizlikler	1	1	0	100
Asal Sayılar ve Aralarında Asal Sayılar	1	1	0	100
MUTLAK DEĞER	1	0	1	0
KÜMELER	1	1	0	100
Bölünebilme Kuralları	1	0	1	0
FONKSİYONLARIN UYGULAMALARI	1	0	0	0
FONKSİYONLAR	1	1	0	100
MANTIK	1	1	0	100
İKİNCİ DERECEDEKİ DENKLEMLER	1	0	0	0
POLİNOMLAR	1	0	0	0
Sayma Yöntemleri	1	0	0	0
OLASILIK	1	0	0	0
DİZİLER	1	0	0	0
PERMÜTASYON, KOMBİNASYON, BİNOM AÇILIMI	1	0	0	0
LOGARİTMA	1	0	1	0
İKİNCİ DERECEDEKİ BİR BİLİNMEYENLİ FONKSİYONLAR (PARABOL)	1	1	0	100
LİMİT VE SÜREKLİLİK	2	0	0	0
TÜREV	4	0	0	0
İNTEGRAL	4	0	0	0
TRİGONOMETRİ	4	1	0	25
Trigonometrik Denklemler	1	0	0	0
Geometri	1	0	0	0
Çemberde Açrı	1	0	0	0
Noktanın Analitik İncelenmesi	1	0	0	0
Çemberde Uzunluk	1	0	0	0
Doğrunun Analitik İncelenmesi	2	0	0	0
ÇEMBER VE DAİRE	1	0	0	0
Dönüşüm Geometrisi	1	0	0	0
Çemberin Analitik İncelenmesi	1	0	0	0
Silindir	1	0	0	0
Fen Bilimleri	1	0	0	0
Fizik	1	0	0	100
Vektörler	1	1	0	100
İtme ve Çizgisel Momentum	1	0	0	0
İki Boyutta Hareket	1	0	0	0
Denge ve Denge Şartları	1	0	0	0
ELEKTRİK VE MANYETİZMA	2	0	0	0
Alternatif Akım	1	0	0	0
ÇEMBERSEL HAREKET	2	0	0	0
ATOM FİZİĞİNE GİRİŞ VE RADYOAKTİVİTE	1	0	0	0
BASİT HARMONİK HAREKET	1	0	0	0
Elektromanyetik Dalgalar	1	0	0	0
MODERN FİZİK	1	0	0	0
MODERN FİZİĞİN TEKNOLOJİDEKİ UYGULAMALARI	1	0	0	0
Kimya	1	0	0	100
MODERN ATOM TEORİSİ	1	1	0	100
GAZLAR	1	1	0	100
SIVI ÇÖZELTİLER VE ÇÖZÜNÜRLÜK	2	1	1	50
KİMYASAL TEPKİMELEERDE ENERJİ	1	0	0	0
KİMYASAL TEPKİMELEERDE HIZ	1	1	0	100
KİMYASAL TEPKİMELEERDE DENGE	1	1	0	100
Çözünme-Çökeltme Dengeleri	1	0	0	0
KİMYA VE ELEKTRİK	1	0	1	0
Elektroliz ve Korozyon	1	0	0	0
KARBON KİMYASINA GİRİŞ	1	0	0	0
ORGANİK BİLEŞİKLER	2	0	0	0
Biyoloji	1	0	0	100
Sinir Sistemi	1	0	1	0
Duyu Organları	1	1	0	100
SİNDİRİM SİSTEMİ	1	1	0	100
Bağıışıklık Sistemi	1	0	1	0
ÜRİNER SİSTEM	1	0	0	0
Komünite Ekolojisi	1	1	0	100
Genetik Sifre ve Protein Sentezi	1	1	0	100
CANLILAR VE ÇEVRE	1	0	1	0
Fotosentez	1	1	0	100
Replikasyon	1	1	0	100
Bitkilerde Eşeyli Üreme	1	0	0	0
Çevre Şartlarının Genetik Değişimlerin Sürekliliğine Etkisi	1	1	0	100
Bitkilerde Hormonlar	1	0	0	0

SONUÇ BELGESİ

İSTANBUL / BEYLİKDÜZÜ / DÜNYA ETÜT MERKEZİ

ÜÇDÖRTBEŞ AYT TÜRKİYE GENELİ BÜYÜK PROVA
MART 2026

DERSLERE GÖRE ANALİZ

Öğrenci			Numara		Sınıf		
BELİS DURNA			0		12-XX		
Puan Türü	Puan	Genel Ortalama	Dereceler				
			Snf	Kurum	İlçe	İl	Genel
SÖZ	▼ 179,261	209,860	37	48	731	10859	122826
SAY	▼ 224,510	251,190	125	141	578	7728	86772
EA	▼ 190,965	222,840	140	164	771	10209	114228
Katılımlar:			160	192	1115	13699	155872

Eşleşen TYT bilginiz bulunamadığı için sınav ortalaması TYT bilginiz olarak kullanılmıştır.

Ders	Soru	Doğru	Yanlış	Net	Başarı %	Sınıf Ort.	Kurum Ort.	Genel Ort.
<i>TYT Türkçe</i>	40	29	6	27.85	70			
<i>TYT Sosyal</i>	20	13	3	12.58	63			
<i>TYT Matematik</i>	40	14	4	12.61	32			
<i>TYT Fen</i>	20	7	5	6.31	32			
Matematik-2	31	7	6	5,50	18	▼12,27	▼11,65	▼8,06
Geometri	9	0	0	0,00	0	▼2,27	▼2,14	▼1,56
Matematik	40	7	6	5,50	14	▼14,54	▼13,78	▼9,62
Fizik	14	2	4	1,00	7	▼4,59	▼4,34	▼3,07
Kimya	13	3	3	2,25	17	▼5,13	▼4,82	▼3,31
Biyoloji	13	6	2	5,50	42	▲4,78	▲4,55	▲3,60
Fen Bilimleri	40	11	9	8,75	22	▼14,50	▼13,71	▼9,98
Toplam:	280	82	33	73,60	26	▼93,59	▼92,51	▼92,86

Soru No	1234567890123456789012345678901234567890
Matematik	DCDDDaEcBd d e e
Cevap Anahtarı	B DCDDDEEBACDAECEEBCBCADBCBDEAAACDBECABDEA
Fen Bilimleri	C a a cEa CA Dbb e aCdABAB A
Cevap Anahtarı	B EBCEBABCDEDBADCAADDDADCBEBEACAABABCADBED

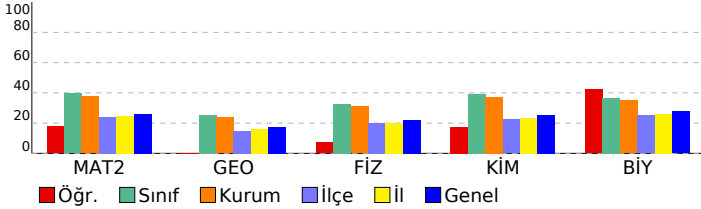

Matematik	S	D	Y	B%
Matematik-2	1	1	0	100
Aralık Kavramı ve Basit Eşitsizlikler	1	1	0	100
Asal Sayılar ve Aralarında Asal Sayılar	1	1	0	100
MUTLAK DEĞER	1	1	0	100
KÜMELER	1	1	0	100
Bölünebilme Kuralları	1	1	0	100
FONKSİYONLARIN UYGULAMALARI	1	0	1	0
FONKSİYONLAR	1	0	1	0
MANTIK	1	1	0	100
İKİNCİ DERECEDEN DENKLEMLER	1	0	1	0
POLİNOMLAR	1	1	0	100
Sayma Yöntemleri	1	0	0	0
OLASILIK	1	0	0	0
DİZİLER	1	0	0	0
PERMÜTASYON, KOMBİNASYON, BINOM AÇILIMI	1	0	1	0
LOGARİTMA	1	0	0	0
İKİNCİ DERECEDEN BİR BİLİNMEYENLİ FONKSİYONLAR (PARABOL)	1	0	1	0
LİMİT VE SÜREKLİLİK	2	0	1	0
TÜREV	4	0	0	0
İNTEGRAL	4	0	0	0
TRİGONOMETRİ	4	0	0	0
Trigonometrik Denklemler	1	0	0	0
Geometri	1	0	0	0
Çemberde Açrı	1	0	0	0
Noktanın Analitik İncelenmesi	1	0	0	0
Çemberde Uzunluk	1	0	0	0
Doğrunun Analitik İncelenmesi	2	0	0	0
ÇEMBER VE DAİRE	1	0	0	0
Dönüşüm Geometrisi	1	0	0	0
Çemberin Analitik İncelenmesi	1	0	0	0
Silindir	1	0	0	0
Fen Bilimleri	1	0	0	0
Fizik	1	0	0	0
Vektörler	1	1	0	100
İtme ve Çizgisel Momentum	1	0	0	0
İki Boyutta Hareket	1	0	0	0
Denge ve Denge Şartları	1	0	1	0
ELEKTRİK VE MANYETİZMA	2	0	0	0
Alternatif Akım	1	0	0	0
ÇEMBERSSEL HAREKET	2	0	2	0
ATOM FİZİĞİNE GİRİŞ VE RADYOAKTİVİTE	1	0	0	0
BASİT HARMONİK HAREKET	1	0	1	0
Elektromanyetik Dalgalar	1	1	0	100
MODERN FİZİK	1	0	0	0
MODERN FİZİĞİN TEKNOLOJİDEKİ UYGULAMALARI	1	0	0	0
Kimya	1	0	0	0
MODERN ATOM TEORİSİ	1	1	0	100
GAZLAR	1	1	0	100
SIVI ÇÖZELTİLER VE ÇÖZÜNÜRLÜK	2	0	2	0
KİMYASAL TEPKİMELEERDE ENERJİ	1	0	0	0
KİMYASAL TEPKİMELEERDE HIZ	1	1	0	100
KİMYASAL TEPKİMELEERDE DENGE	1	0	1	0
Çözünme-Çökeltme Dengeleri	1	0	0	0
KİMYA VE ELEKTRİK	1	0	0	0
Elektroliz ve Korozyon	1	0	0	0
KARBON KİMYASINA GİRİŞ	1	0	0	0
ORGANİK BİLEŞİKLER	2	0	0	0
Biyoloji	1	0	0	0
Sinir Sistemi	1	0	1	0
Duyu Organları	1	0	1	0
SİNDİRİM SİSTEMİ	1	1	0	100
Bağıışıklık Sistemi	1	1	0	100
ÜRİNER SİSTEM	1	1	0	100
Komünite Ekolojisi	1	1	0	100
Genetik Sifre ve Protein Sentezi	1	0	0	0
CANLILAR VE ÇEVRE	1	1	0	100
Fotosentez	1	0	0	0
Replikasyon	1	0	0	0
Bitkilerde Eşeyli Üreme	1	0	0	0
Çevre Şartlarının Genetik Değişimlerin Sürekliliğine Etkisi	1	1	0	100
Bitkilerde Hormonlar	1	0	0	0

SONUÇ BELGESİ

İSTANBUL / BEYLİKDÜZÜ / DÜNYA ETÜT MERKEZİ

ÜÇDÖRTBEŞ AYT TÜRKİYE GENELİ BÜYÜK PROVA
MART 2026

DERSLERE GÖRE ANALİZ

Öğrenci			Numara		Sınıf		
BERAT EKMEKÇİ			0		12-XX		
Puan Türü	Puan	Genel Ortalama	Dereceler				
			Snf	Kurum	İlçe	İl	Genel
SÖZ	▼ 179,261	209,860	37	48	731	10859	122826
SAY	▼ 220,485	251,190	129	149	603	8106	90656
EA	▼ 191,660	222,840	138	161	763	10128	113376
Katılımlar:			160	192	1115	13699	155872

Eşleşen TYT bilginiz bulunamadığı için sınav ortalaması TYT bilginiz olarak kullanılmıştır.

Ders	Soru	Doğru	Yanlış	Net	Başarı %	Sınıf Ort.	Kurum Ort.	Genel Ort.
<i>TYT Türkçe</i>	40	29	6	27.85	70			
<i>TYT Sosyal</i>	20	13	3	12.58	63			
<i>TYT Matematik</i>	40	14	4	12.61	32			
<i>TYT Fen</i>	20	7	5	6.31	32			
Matematik-2	31	7	5	5,75	19	▼12,27	▼11,65	▼8,06
Geometri	9	0	0	0,00	0	▼2,27	▼2,14	▼1,56
Matematik	40	7	5	5,75	14	▼14,54	▼13,78	▼9,62
Fizik	14	3	6	1,50	11	▼4,59	▼4,34	▼3,07
Kimya	13	2	7	0,25	2	▼5,13	▼4,82	▼3,31
Biyoloji	13	3	1	2,75	21	▼4,78	▼4,55	▼3,60
Fen Bilimleri	40	8	14	4,50	11	▼14,50	▼13,71	▼9,98
Toplam:	280	79	37	69,60	25	▼93,59	▼92,51	▼92,86
Soru No	1234567890123456789012345678901234567890							
Matematik	DC cDEEEdbb e D							
Cevap Anahtarı	B	DCDDDEEBACDAECEEBCBCADBCBDEAAACDBECABDEA						
Fen Bilimleri	E cBdB cccc bbCdcc dcD C CA e							
Cevap Anahtarı	B	EBCEBABCDEDBADCAADDDADCBEBEACAABABCADBED						

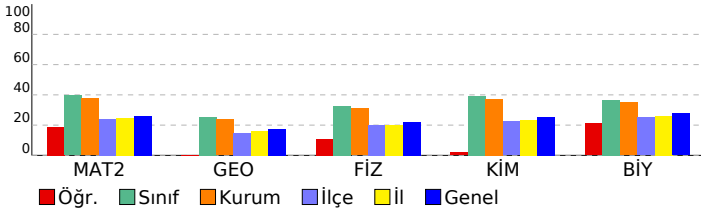

Matematik	S	D	Y	B%
Matematik-2	1	1	0	100
Aralık Kavramı ve Basit Eşitsizlikler	1	1	0	100
Asal Sayılar ve Aralarında Asal Sayılar	1	1	0	100
MUTLAK DEĞER	1	0	1	0
KÜMELER	1	0	0	0
Bölünebilme Kuralları	1	1	0	100
FONKSİYONLARIN UYGULAMALARI	1	1	0	100
FONKSİYONLAR	1	1	0	100
MANTIK	1	1	0	100
İKİNCİ DERECEDEKİ DENKLEMLER	1	0	1	0
POLİNOMLAR	1	0	1	0
Sayma Yöntemleri	1	0	0	0
OLASILIK	1	0	1	0
DİZİLER	1	0	0	0
PERMÜTASYON, KOMBİNASYON, BINOM AÇILIMI	1	0	0	0
LOGARİTMA	1	0	0	0
İKİNCİ DERECEDEKİ BİR BİLİNMEYENLİ FONKSİYONLAR (PARABOL)	1	0	1	0
LİMİT VE SÜREKLİLİK	2	0	0	0
TÜREV	4	0	0	0
İNTEGRAL	4	0	0	0
TRİGONOMETRİ	4	1	0	25
Trigonometrik Denklemler	1	0	0	0
Geometri	1	0	0	0
Çemberde Açrı	1	0	0	0
Noktanın Analitik İncelenmesi	1	0	0	0
Çemberde Uzunluk	1	0	0	0
Doğrunun Analitik İncelenmesi	2	0	0	0
ÇEMBER VE DAİRE	1	0	0	0
Dönüşüm Geometrisi	1	0	0	0
Çemberin Analitik İncelenmesi	1	0	0	0
Silindir	1	0	0	0
Fen Bilimleri	1	0	0	0
Fizik	1	0	0	0
Vektörler	1	0	0	0
İtme ve Çizgisel Momentum	1	1	0	100
İki Boyutta Hareket	1	0	0	0
Denge ve Denge Şartları	1	1	0	100
ELEKTRİK VE MANYETİZMA	2	0	1	0
Alternatif Akım	1	0	1	0
ÇEMBERSEL HAREKET	2	1	1	50
ATOM FİZİĞİNE GİRİŞ VE RADYOAKTİVİTE	1	0	1	0
BASİT HARMONİK HAREKET	1	0	1	0
Elektromanyetik Dalgalar	1	0	1	0
MODERN FİZİK	1	0	0	0
MODERN FİZİĞİN TEKNOLOJİDEKİ UYGULAMALARI	1	0	0	0
Kimya	1	0	0	0
MODERN ATOM TEORİSİ	1	0	1	0
GAZLAR	1	0	1	0
SIVI ÇÖZELTİLER VE ÇÖZÜNÜRLÜK	2	0	2	0
KİMYASAL TEPKİMELEERDE ENERJİ	1	0	1	0
KİMYASAL TEPKİMELEERDE HIZ	1	1	0	100
KİMYASAL TEPKİMELEERDE DENGE	1	0	0	0
Çözünme-Çökeltme Dengeleri	1	0	0	0
KİMYA VE ELEKTRİK	1	0	0	0
Elektroliz ve Korozyon	1	0	0	0
KARBON KİMYASINA GİRİŞ	1	0	1	0
ORGANİK BİLEŞİKLER	2	1	1	50
Biyoloji	1	0	0	0
Sinir Sistemi	1	0	0	0
Duyu Organları	1	0	0	0
SİNDİRİM SİSTEMİ	1	1	0	100
Bağıışıklık Sistemi	1	0	0	0
ÜRİNER SİSTEM	1	0	0	0
Komünite Ekolojisi	1	0	0	0
Genetik Sifre ve Protein Sentezi	1	1	0	100
CANLILAR VE ÇEVRE	1	0	0	0
Fotosentez	1	0	1	0
Replikasyon	1	0	0	0
Bitkilerde Eşeyli Üreme	1	0	0	0
Çevre Şartlarının Genetik Değişimlerin Sürekliliğine Etkisi	1	1	0	100
Bitkilerde Hormonlar	1	0	0	0

SONUÇ BELGESİ

İSTANBUL / BEYLİKDÜZÜ / DÜNYA ETÜT MERKEZİ

**ÜÇDÖRTBEŞ AYT TÜRKİYE GENELİ BÜYÜK PROVA
MART 2026**

DERSLERE GÖRE ANALİZ

Öğrenci			Numara		Sınıf		
BERAT YİĞİT TURHAN			0		12-XX		
Puan Türü	Puan	Genel Ortalama	Dereceler				
			Snf	Kurum	İlçe	İl	Genel
SÖZ	▼ 179,261	209,860	37	48	731	10859	122826
SAY	▼ 207,545	251,190	143	167	727	9519	104958
EA	▼ 184,015	222,840	151	179	847	10966	122513
Katılımlar:			160	192	1115	13699	155872

Eşleşen TYT bilginiz bulunamadığı için sınav ortalaması TYT bilginiz olarak kullanılmıştır.

Ders	Soru	Doğru	Yanlış	Net	Başarı %	Sınıf Ort.	Kurum Ort.	Genel Ort.
<i>TYT Türkçe</i>	40	29	6	27.85	70			
<i>TYT Sosyal</i>	20	13	3	12.58	63			
<i>TYT Matematik</i>	40	14	4	12.61	32			
<i>TYT Fen</i>	20	7	5	6.31	32			
Matematik-2	31	3	0	3,00	10	▼12,27	▼11,65	▼8,06
Geometri	9	0	0	0,00	0	▼2,27	▼2,14	▼1,56
Matematik	40	3	0	3,00	8	▼14,54	▼13,78	▼9,62
Toplam:	280	67	18	62,35	22	▼93,59	▼92,51	▼92,86

Soru No	12345678901234567890123456789012345678901234567890
Matematik	C D E
Cevap Anahtarı	A CDDDEEEABDCEAECEBACDCBBDAEACBEDCADBEA

Matematik	S	D	Y	B%
Matematik-2				
Aralık Kavramı ve Basit Eşitsizlikler	1	1	0	100
Asal Sayılar ve Aralarında Asal Sayılar	1	0	0	0
MUTLAK DEĞER	1	0	0	0
KÜMELER	1	0	0	0
Bölünebilme Kuralları	1	1	0	100
FONKSİYONLARIN UYGULAMALARI	1	0	0	0
FONKSİYONLAR	1	1	0	100
MANTIK	1	0	0	0
İKİNCİ DERECEDEN DENKLEMLER	1	0	0	0
POLİNOMLAR	1	0	0	0
Sayma Yöntemleri	1	0	0	0
OLASILIK	1	0	0	0
DİZİLER	1	0	0	0
PERMÜTASYON, KOMBİNASYON, BINOM AÇILIMI	1	0	0	0
LOGARİTMA	1	0	0	0
İKİNCİ DERECEDEN BİR BİLİNMEYENLİ FONKSİYONLAR (PARABOL)	1	0	0	0
LİMİT VE SÜREKLİLİK	2	0	0	0
TÜREV	4	0	0	0
İNTEGRAL	4	0	0	0
TRİGONOMETRİ	4	0	0	0
Trigonometrik Denklemler	1	0	0	0
Geometri				
Çemberde Açrı	1	0	0	0
Noktanın Analitik İncelenmesi	1	0	0	0
Çemberde Uzunluk	1	0	0	0
Doğrunun Analitik İncelenmesi	2	0	0	0
ÇEMBER VE DAİRE	1	0	0	0
Dönüşüm Geometrisi	1	0	0	0
Çemberin Analitik İncelenmesi	1	0	0	0
Silindir	1	0	0	0

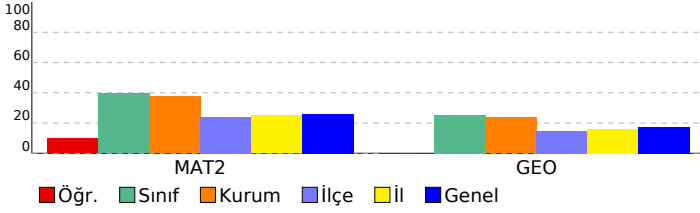

SONUÇ BELGESİ

İSTANBUL / BEYLİKDÜZÜ / DÜNYA ETÜT MERKEZİ

ÜÇDÖRTBEŞ AYT TÜRKİYE GENELİ BÜYÜK PROVA
MART 2026

DERSLERE GÖRE ANALİZ

Öğrenci			Numara		Sınıf		
BERFİN DELİ			0		12-XX		
Puan Türü	Puan	Genel Ortalama	Dereceler				
			Snf	Kurum	İlçe	İl	Genel
SÖZ	▼ 179,261	209,860	37	48	731	10859	122826
SAY	▲ 275,970	251,190	75	84	312	4248	50917
EA	▼ 213,205	222,840	98	113	564	7634	87098
Katılımlar:			160	192	1115	13699	155872

Eşleşen TYT bilginiz bulunamadığı için sınav ortalaması TYT bilginiz olarak kullanılmıştır.

Ders	Soru	Doğru	Yanlış	Net	Başarı %	Sınıf Ort.	Kurum Ort.	Genel Ort.
<i>TYT Türkçe</i>	40	29	6	27.85	70			
<i>TYT Sosyal</i>	20	13	3	12.58	63			
<i>TYT Matematik</i>	40	14	4	12.61	32			
<i>TYT Fen</i>	20	7	5	6.31	32			
Matematik-2	31	17	14	13,50	44	▲ 12,27	▲ 11,65	▲ 8,06
Geometri	9	5	3	4,25	47	▲ 2,27	▲ 2,14	▲ 1,56
Matematik	40	22	17	17,75	44	▲ 14,54	▲ 13,78	▲ 9,62
Fizik	14	4	6	2,50	18	▼ 4,59	▼ 4,34	▼ 3,07
Kimya	13	8	5	6,75	52	▲ 5,13	▲ 4,82	▲ 3,31
Biyoloji	13	9	4	8,00	62	▲ 4,78	▲ 4,55	▲ 3,60
Fen Bilimleri	40	21	15	17,25	43	▲ 14,50	▲ 13,71	▲ 9,98
Toplam:	280	107	50	94,35	34	▲ 93,59	▲ 92,51	▲ 92,86
Soru No	1234567890123456789012345678901234567890							
Matematik	CDeDcEEEEABcCdeEacBCBcaDdBBDDebeaadDC DBcA							
Cevap Anahtarı	A	CDDDEEEABDCEAECEBCBACDCBBDAEACBEDCADBEA						
Fen Bilimleri	Cddcc edDEA CbDbAcDCDcEDecECeABCAeEDAe							
Cevap Anahtarı	A	CEBBECABDBDEADCADDADCDAEDBAECBABCABEDAD						

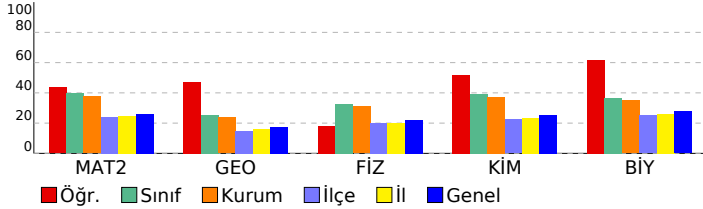

Matematik	S	D	Y	B%
Matematik-2				
Aralık Kavramı ve Basit Eşitsizlikler	1	1	0	100
Asal Sayılar ve Aralarında Asal Sayılar	1	1	0	100
MUTLAK DEĞER	1	0	1	0
KÜMELER	1	1	0	100
Bölünebilme Kuralları	1	0	1	0
FONKSİYONLARIN UYGULAMALARI	1	1	0	100
FONKSİYONLAR	1	1	0	100
MANTIK	1	1	0	100
İKİNCİ DERECEDEKİ DENKLEMLER	1	1	0	100
POLİNOMLAR	1	1	0	100
Sayma Yöntemleri	1	0	1	0
OLASILIK	1	1	0	100
DİZİLER	1	0	1	0
PERMÜTASYON, KOMBİNASYON, BİNOM AÇILIMI	1	0	1	0
LOGARİTMA	1	1	0	100
İKİNCİ DERECEDEKİ BİR BİLİNMEYENLİ FONKSİYONLAR (PARABOL)	1	0	1	0
LİMİT VE SÜREKLİLİK	2	1	1	50
TÜREV	4	2	2	50
İNTEGRAL	4	3	1	75
TRİGONOMETRİ	4	1	3	25
Trigonometrik Denklemler	1	0	1	0
Geometri				
Çemberde Açrı	1	0	1	0
Noktanın Analitik İncelenmesi	1	0	1	0
Çemberde Uzunluk	1	1	0	100
Doğrunun Analitik İncelenmesi	2	2	0	100
ÇEMBER VE DAİRE	1	0	0	0
Dönüşüm Geometrisi	1	1	0	100
Çemberin Analitik İncelenmesi	1	0	1	0
Silindir	1	1	0	100
Fen Bilimleri				
Fizik				
Vektörler	1	1	0	100
İtme ve Çizgisel Momentum	1	0	1	0
İki Boyutta Hareket	1	0	1	0
Denge ve Denge Şartları	1	0	1	0
ELEKTRİK VE MANYETİZMA	2	0	1	0
Alternatif Akım	1	0	0	0
ÇEMBERSEL HAREKET	2	0	1	0
ATOM FİZİĞİNE GİRİŞ VE RADYOAKTİVİTE	1	0	1	0
BASİT HARMONİK HAREKET	1	1	0	100
Elektromanyetik Dalgalar	1	1	0	100
MODERN FİZİK	1	1	0	100
MODERN FİZİĞİN TEKNOLOJİDEKİ UYGULAMALARI	1	0	0	0
Kimya				
MODERN ATOM TEORİSİ	1	1	0	100
GAZLAR	1	0	1	0
SIVI ÇÖZELTİLER VE ÇÖZÜNÜRLÜK	2	1	1	50
KİMYASAL TEPKİMELEERDE ENERJİ	1	1	0	100
KİMYASAL TEPKİMELEERDE HIZ	1	0	1	0
KİMYASAL TEPKİMELEERDE DENGE	1	1	0	100
Çözünme-Çökeltme Dengeleri	1	1	0	100
KİMYA VE ELEKTRİK	1	1	0	100
Elektroliz ve Korozyon	1	0	1	0
KARBON KİMYASINA GİRİŞ	1	1	0	100
ORGANİK BİLEŞİKLER	2	1	1	50
Biyoloji				
Sinir Sistemi	1	0	1	0
Duyu Organları	1	1	0	100
SİNDİRİM SİSTEMİ	1	1	0	100
Bağıışıklık Sistemi	1	0	1	0
ÜRİNER SİSTEM	1	1	0	100
Komünite Ekolojisi	1	1	0	100
Genetik Sifre ve Protein Sentezi	1	1	0	100
CANLILAR VE ÇEVRE	1	1	0	100
Fotosentez	1	0	1	0
Replikasyon	1	1	0	100
Bitkilerde Eşeyli Üreme	1	1	0	100
Çevre Şartlarının Genetik Değişimlerin Sürekliliğine Etkisi	1	1	0	100
Bitkilerde Hormonlar	1	0	1	0

SONUÇ BELGESİ

İSTANBUL / BEYLİKDÜZÜ / DÜNYA ETÜT MERKEZİ

ÜÇDÖRTBEŞ AYT TÜRKİYE GENELİ BÜYÜK PROVA
MART 2026

DERSLERE GÖRE ANALİZ

Öğrenci			Numara		Sınıf		
BERFİN KALEM			0		12-XX		
Puan Türü	Puan	Genel Ortalama	Dereceler				
			Snf	Kurum	İlçe	İl	Genel
SÖZ	▼ 179,261	209,860	37	48	731	10859	122826
SAY	▲ 283,200	251,190	68	76	285	3867	47118
EA	▼ 212,510	222,840	100	115	571	7699	87906
Katılımlar:			160	192	1115	13699	155872

Eşleşen TYT bilginiz bulunamadığı için sınav ortalaması TYT bilginiz olarak kullanılmıştır.

Ders	Soru	Doğru	Yanlış	Net	Başarı %	Sınıf Ort.	Kurum Ort.	Genel Ort.
<i>TYT Türkçe</i>	40	29	6	27.85	70			
<i>TYT Sosyal</i>	20	13	3	12.58	63			
<i>TYT Matematik</i>	40	14	4	12.61	32			
<i>TYT Fen</i>	20	7	5	6.31	32			
Matematik-2	31	14	3	13,25	43	▲ 12,27	▲ 11,65	▲ 8,06
Geometri	9	6	0	6,00	67	▲ 2,27	▲ 2,14	▲ 1,56
Matematik	40	20	3	19,25	48	▲ 14,54	▲ 13,78	▲ 9,62
Fizik	14	6	7	4,25	30	▼ 4,59	▼ 4,34	▲ 3,07
Kimya	13	7	3	6,25	48	▲ 5,13	▲ 4,82	▲ 3,31
Biyoloji	13	11	0	11,00	85	▲ 4,78	▲ 4,55	▲ 3,60
Fen Bilimleri	40	24	10	21,50	54	▲ 14,50	▲ 13,71	▲ 9,98
Toplam:	280	108	31	100,10	36	▲ 93,59	▲ 92,51	▲ 92,86
Soru No	1234567890123456789012345678901234567890							
Matematik	DCDD EEE Ce C C dc D AACDB ABD A							
Cevap Anahtarı	B	DCDDDEEBACDAECEEBCBCADBCBDEAAACDBECABDEA						
Fen Bilimleri	bBcbe BaDeeBbeCA DDbDAae E ECAABABCA BE							
Cevap Anahtarı	B	EBCEBABCDEDBADCAADDDADCBEBECAAABABCADBED						

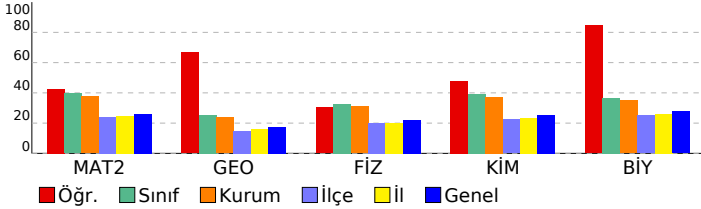

Matematik	S	D	Y	B%
Matematik-2	1	1	0	100
Aralık Kavramı ve Basit Eşitsizlikler	1	1	0	100
Asal Sayılar ve Aralarında Asal Sayılar	1	1	0	100
MUTLAK DEĞER	1	1	0	100
KÜMELER	1	1	0	100
Bölünebilme Kuralları	1	0	0	0
FONKSİYONLARIN UYGULAMALARI	1	1	0	100
FONKSİYONLAR	1	1	0	100
MANTIK	1	1	0	100
İKİNCİ DERECEDEKİ DENKLEMLER	1	0	0	0
POLİNOMLAR	1	0	0	0
Sayma Yöntemleri	1	0	1	0
OLASILIK	1	1	0	100
DİZİLER	1	0	0	0
PERMÜTASYON, KOMBİNASYON, BINOM AÇILIMI	1	0	0	0
LOGARİTMA	1	0	0	0
İKİNCİ DERECEDEKİ BİR BİLİNMEYENLİ FONKSİYONLAR (PARABOL)	1	1	0	100
LİMİT VE SÜREKLİLİK	2	0	0	0
TÜREV	4	1	2	25
İNTEGRAL	4	0	0	0
TRİGONOMETRİ	4	3	0	75
Trigonometrik Denklemler	1	1	0	100
Geometri	1	1	0	100
Çemberde Açrı	1	1	0	100
Noktanın Analitik İncelenmesi	1	0	0	0
Çemberde Uzunluk	1	1	0	100
Doğrunun Analitik İncelenmesi	2	1	0	50
ÇEMBER VE DAİRE	1	1	0	100
Dönüşüm Geometrisi	1	1	0	100
Çemberin Analitik İncelenmesi	1	0	0	0
Silindir	1	1	0	100
Fen Bilimleri	1	1	0	100
Fizik	1	1	0	100
Vektörler	1	1	0	100
İtme ve Çizgisel Momentum	1	0	1	0
İki Boyutta Hareket	1	1	0	100
Denge ve Denge Şartları	1	0	1	0
ELEKTRİK VE MANYETİZMA	2	0	2	0
Alternatif Akım	1	0	0	0
ÇEMBERSEL HAREKET	2	1	1	50
ATOM FİZİĞİNE GİRİŞ VE RADYOAKTİVİTE	1	1	0	100
BASİT HARMONİK HAREKET	1	1	0	100
Elektromanyetik Dalgalar	1	1	0	100
MODERN FİZİK	1	0	1	0
MODERN FİZİĞİN TEKNOLOJİDEKİ UYGULAMALARI	1	0	1	0
Kimya	1	1	0	100
MODERN ATOM TEORİSİ	1	1	0	100
GAZLAR	1	1	0	100
SIVI ÇÖZELTİLER VE ÇÖZÜNÜRLÜK	2	1	1	50
KİMYASAL TEPKİMELEERDE ENERJİ	1	0	0	0
KİMYASAL TEPKİMELEERDE HIZ	1	1	0	100
KİMYASAL TEPKİMELEERDE DENGE	1	0	1	0
Çözünme-Çökeltme Dengeleri	1	0	1	0
KİMYA VE ELEKTRİK	1	1	0	100
Elektroliz ve Korozyon	1	1	0	100
KARBON KİMYASINA GİRİŞ	1	1	0	100
ORGANİK BİLEŞİKLER	2	0	0	0
Biyoloji	1	1	0	100
Sinir Sistemi	1	1	0	100
Duyu Organları	1	1	0	100
SİNDİRİM SİSTEMİ	1	1	0	100
Bağıışıklık Sistemi	1	1	0	100
ÜRİNER SİSTEM	1	1	0	100
Komünite Ekolojisi	1	1	0	100
Genetik Sifre ve Protein Sentezi	1	1	0	100
CANLILAR VE ÇEVRE	1	1	0	100
Fotosentez	1	1	0	100
Replikasyon	1	1	0	100
Bitkilerde Eşeyli Üreme	1	0	0	0
Çevre Şartlarının Genetik Değişimlerin Sürekliliğine Etkisi	1	1	0	100
Bitkilerde Hormonlar	1	0	0	0

SONUÇ BELGESİ

İSTANBUL / BEYLİKDÜZÜ / DÜNYA ETÜT MERKEZİ

Öğrenci		Numara	Sınıf				
BERİL GENÇYİĞİT		0	12-XX				
Puan Türü	Puan	Genel Ortalama	Dereceler				
			Snf	Kurum	İlçe	İl	Genel
SÖZ	▼ 182,946	209,860	35	46	613	9731	112577
SAY	▲ 295,455	251,190	52	58	224	3294	41157
EA	▲ 228,832	222,840	59	69	410	5933	68776
Katılımlar:			160	192	1115	13699	155872

Eşleşen TYT bilginiz bulunamadığı için sınav ortalaması TYT bilginiz olarak kullanılmıştır.

Ders	Soru	Doğru	Yanlış	Net	Başarı %	Sınıf Ort.	Kurum Ort.	Genel Ort.
<i>TYT Türkçe</i>	40	29	6	27.85	70			
<i>TYT Sosyal</i>	20	13	3	12.58	63			
<i>TYT Matematik</i>	40	14	4	12.61	32			
<i>TYT Fen</i>	20	7	5	6.31	32			
Türkçe	6	0	0	0,00	0	▼ 0,98	▼ 1,04	▼ 1,34
Edebiyat	18	1	2	0,50	3	▼ 1,90	▼ 2,07	▼ 2,44
Tarih-1	10	0	1	-0,25	-3	▼ 0,65	▼ 0,71	▼ 0,91
Coğrafya-1	6	1	0	1,00	17	▲ 0,72	▲ 0,79	▲ 1,00
Edebiyat-Sosyal-1	40	2	3	1,25	3	▼ 4,25	▼ 4,61	▼ 5,69
Matematik-2	31	19	5	17,75	57	▲ 12,27	▲ 11,65	▲ 8,06
Geometri	9	4	1	3,75	42	▲ 2,27	▲ 2,14	▲ 1,56
Matematik	40	23	6	21,50	54	▲ 14,54	▲ 13,78	▲ 9,62
Fizik	14	7	4	6,00	43	▲ 4,59	▲ 4,34	▲ 3,07
Kimya	13	7	3	6,25	48	▲ 5,13	▲ 4,82	▲ 3,31
Biyoloji	13	7	6	5,50	42	▲ 4,78	▲ 4,55	▲ 3,60
Fen Bilimleri	40	21	13	17,75	44	▲ 14,50	▲ 13,71	▲ 9,98
Toplam:	280	110	40	99,85	36	▲ 93,59	▲ 92,51	▲ 92,86

Soru No	1234567890123456789012345678901234567890
Edebiyat-Sosyal-1	A a e b A
Cevap Anahtarı	B DDBCCDDEAAABEBCDEACBCBDBCEEBCEEDCACBEE
Matematik	DCDDDEEcd CcdECE BC CA DEAAAd Eb D A
Cevap Anahtarı	B DCDDDEEBACDAECEEBCBACDBCEDEAAACDBECABDEA
Fen Bilimleri	dBCE ABecEa A CA cDbDacC E baAdBABCabaEe
Cevap Anahtarı	B EBCEBABCDEDBADCAADDDADCBEDCEAAABACADBED

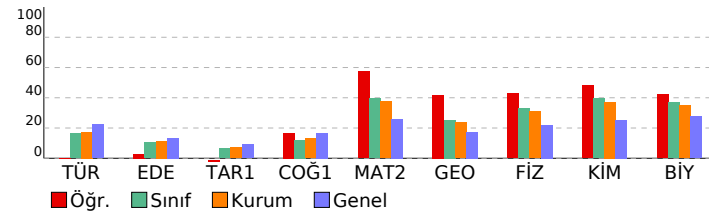

ÜÇDÖRTBEŞ AYT TÜRKİYE GENELİ BÜYÜK PROVA MART 2026

DERSLERE GÖRE ANALİZ

Edebiyat-Sosyal-1	S	D	Y	B%
Türkçe				
Sözcükte Anlam	2	0	0	0
CÜMLENİN ANLAMI VE YORUMU	1	0	0	0
PARAGRAF YORUMU	3	0	0	0
Söz Sanatları (Edebi Sanatlar)	0	0	0	0
Edebiyat				
Söz Sanatları (Edebi Sanatlar)	1	0	0	0
Şiir (Nazım) / Şiirde Ahenk Ogeleri	1	0	0	0
ŞİİR	2	0	0	0
Divan Edebiyatında Nesir	1	0	0	0
Geçiş Dönemi Edebiyatında Şiir	1	1	0	100
Divan Edebiyatı Sanatçıları	1	0	0	0
HALK EDEBİYATI	1	0	0	0
Tanzimat Dönemi Sanatçıları	2	0	1	0
Servetifunun Dönemi Sanatçıları	1	0	0	0
Milli Edebiyat Dönemi'nde Şiir ve Şairler	1	0	0	0
Saf (Öz) Şiir - Yedi Meşaleciler	1	0	0	0
İl. Yeni Şiiri	1	0	0	0
ROMAN	1	0	0	0
CUMHURİYET DÖNEMİ TÜRK EDEBİYATI	2	0	0	0
Edebi Akımlar	1	0	1	0
PARAGRAF YORUMU	0	0	0	0
Tarih-1				
İNANILGIN İLK DÖNEMLERİ	1	0	0	0
İLK VE ORTA Çağlarda TÜRK DÜNYASI	1	0	1	0
İSLAM MEDENİYETİNİN DOĞUŞU	1	0	0	0
TÜRKLERİN İSLAMİYETİ KABULÜ VE İLK TÜRK-İSLAM DEVLETLERİ	1	0	0	0
BEYLİKTEN DEVLETE OSMANLI SİYASETİ (1302-1453)	1	0	0	0
ULUSLARARASI İLİŞKİLERDE DENGE STRATEJİSİ (1774-1914)	1	0	0	0
20. YÜZYIL BAŞLARINDA OSMANLI DEVLETİ VE DÜNYA	1	0	0	0
Isgallerin Başlaması ve Milli Mücadele'ye Hazırlık	1	0	0	0
MİLLİ MÜCADELE	1	0	0	0
ATATÜRKÇÜLÜK VE TÜRK İNKILABI	1	0	0	0
Coğrafya-1				
Doğa olaylarının ekstrem durumlarını ve etkilerini açıklar.	1	0	0	0
Türkiye'deki doğal ve kültürel sembollerin mekâna ilişkinini açıklar.	1	1	0	100
Bölgesel ve küresel ölçekteki örgütlere etki alanları açısından değerlendirir.	1	0	0	0
Türkiye'de tarım sektörünün özelliklerini açıklar.	1	0	0	0
Ülkelerin gelişmişlik seviyelerinin belirlenmesinde etkili olan faktörleri açıklar.	1	0	0	0
Çevre sorunlarının oluşum ve yayılma süreçlerini küresel etkileri açısından analiz eder.	1	0	0	0

Matematik	S	D	Y	B%
Matematik-2				
Aralık Kavramı ve Basit Eşitsizlikler	1	1	0	100
Asal Sayılar ve Aralarında Asal Sayılar	1	1	0	100
MUTLAK DEĞER	1	1	0	100
KÜMELER	1	1	0	100
Bölünebilirlik Kuralları	1	1	0	100
FONKSİYONLARIN UYGULAMALARI	1	1	0	100
FONKSİYONLAR	1	0	1	0
MANTIK	1	1	0	100
İKİNCİ DERECE DENKLEMLER	1	0	0	0
POLİNOMLAR	1	0	1	0
Sayma Yöntemleri	1	0	1	0
OLASILIK	1	1	0	100
DİZİLER	1	1	0	100
PERMÜTASYON, KOMBİNASYON, BİNOM AÇILIMI	1	0	1	0
LOGARİTMA	1	1	0	100
İKİNCİ DERECE DENKLEMLERİNİN FONKSİYONLAR (PARABOL)	1	1	0	100
LİMİT VE SÜREKLİLİK	2	1	0	50
TÜREV	4	3	0	75
İNTEGRAL	4	0	0	0
TRİGONOMETRİ	4	4	0	100
Trigonometrik Denklemler	1	0	1	0
Geometri				
Çemberde Açı	1	0	0	0
Noktanın Analitik İncelenmesi	1	1	0	100
Çemberde Uzunluk	1	1	0	100
Doğrunun Analitik İncelenmesi	2	1	1	50
ÇEMBER VE DAİRE	1	0	0	0
Dönüşüm Geometrisi	1	0	0	0
Çemberin Analitik İncelenmesi	1	0	0	0
Silindirik	1	1	0	100

Fen Bilimleri	S	D	Y	B%
Fizik				
Vektörler	1	1	0	100
İtme ve Çizgisel Momentum	1	0	1	0
İki Boyutta Hareket	1	1	0	100
Denge ve Denge Şartları	1	0	0	0
ELEKTRİK VE MANYETİZMA	2	1	1	50
Alternatif Akım	1	1	0	100
ÇEMBERSİZ HAREKET	2	1	1	50
ATOM FİZİĞİNE GİRİŞ VE RADYOAKTİVİTE	1	0	0	0
BASİT HARMONİK HAREKET	1	0	1	0
Elektromanyetik Dalgalar	1	1	0	100
MODERN FİZİK	1	1	0	100
MODERN FİZİĞİN TEKNOLOJİDEKİ UYGULAMALARI	1	0	0	0
Kimya				
MODERN ATOM TEORİSİ	1	1	0	100
GAZLAR	1	1	0	100
SIVI ÇÖZELTİLER VE ÇÖZÜNÜRLÜK	2	1	1	50
KİMYASAL TEPKİMELERDE ENERJİ	1	0	0	0
KİMYASAL TEPKİMELERDE HIZ	1	0	1	0
KİMYASAL TEPKİMELERDE DENGE	1	0	1	0
Çözünme-Çökelme Dengeleri	1	1	0	100
KİMYA VE ELEKTRİK	1	1	0	100
Elektroliz ve Korozyon	1	1	0	100
KARBON KİMYASINA GİRİŞ	1	1	0	100
ORGANİK BİLEŞİKLER	2	0	0	0
Biyoloji				
Sinir Sistemi	1	1	0	100
Duyu Organları	1	0	1	0
SİNDİRİM SİSTEMİ	1	0	1	0
Bağışıklık Sistemi	1	1	0	100
ÜRİNER SİSTEM	1	0	1	0
Komünite Ekolojisi	1	1	0	100

SONUÇ BELGESİ							
İSTANBUL / BEYLİKDÜZÜ / DÜNYA ETÜT MERKEZİ							
Öğrenci			Numara	Sınıf			
BİLGE SERDAR			0	12-XX			
Puan Türü	Puan	Genel Ortalama	Dereceler				
			Snf	Kurum	İlçe	İl	Genel
SÖZ	▲ 288,598	209,860	3	4	46	931	10696
SAY	▼ 214,760	251,190	135	156	653	8663	96592
EA	▲ 225,682	222,840	73	85	446	6282	72407
Katılımlar:			160	192	1115	13699	155872

Eşleşen TYT bilginiz bulunamadığı için sınav ortalaması TYT bilginiz olarak kullanılmıştır.

Ders	Soru	Doğru	Yanlış	Net	Başarı %	Sınıf Ort.	Kurum Ort.	Genel Ort.
<i>TYT Türkçe</i>	40	29	6	27.85	70			
<i>TYT Sosyal</i>	20	13	3	12.58	63			
<i>TYT Matematik</i>	40	14	4	12.61	32			
<i>TYT Fen</i>	20	7	5	6.31	32			
Türkçe	6	5	1	4,75	79	▲ 0,98	▲ 1,04	▲ 1,34
Edebiyat	18	7	4	6,00	33	▲ 1,90	▲ 2,07	▲ 2,44
Tarih-1	10	2	7	0,25	3	▼ 0,65	▼ 0,71	▼ 0,91
Coğrafya-1	6	3	0	3,00	50	▲ 0,72	▲ 0,79	▲ 1,00
Edebiyat-Sosyal-1	40	17	12	14,00	35	▲ 4,25	▲ 4,61	▲ 5,69
Tarih-2	11	6	3	5,25	48	▲ 0,25	▲ 0,27	▲ 0,49
Coğrafya-2	11	5	0	5,00	45	▲ 0,34	▲ 0,42	▲ 0,85
Felsefe	6	4	2	3,50	58	▲ 0,09	▲ 0,11	▲ 0,32
Felsefe Grubu	6	5	1	4,75	79	▲ 0,11	▲ 0,11	▲ 0,32
Din Kül. ve Ahl. Bil.	6	4	2	3,50	58	▲ 0,15	▲ 0,15	▲ 0,46
Felsefe (Seçmeli)	6	0	0	0,00	0	◆ 0,00	◆ 0,00	◆ 0,00
Sosyal-2	40	24	8	22,00	55	▲ 0,94	▲ 1,06	▲ 2,45
Matematik-2	31	3	3	2,25	7	▼ 12,27	▼ 11,65	▼ 8,06
Geometri	9	0	2	-0,50	-6	▼ 2,27	▼ 2,14	▼ 1,56
Matematik	40	3	5	1,75	4	▼ 14,54	▼ 13,78	▼ 9,62
Fizik	14	3	5	1,75	13	▼ 4,59	▼ 4,34	▼ 3,07
Kimya	13	2	1	1,75	13	▼ 5,13	▼ 4,82	▼ 3,31
Biyoloji	13	2	6	0,50	4	▼ 4,78	▼ 4,55	▼ 3,60
Fen Bilimleri	40	7	12	4,00	10	▼ 14,50	▼ 13,71	▼ 9,98
Toplam:	280	115	55	101,10	36	▲ 93,59	▲ 92,51	▲ 92,86

Soru No	1234567890123456789012345678901234567890
Edebiyat-Sosyal-1	DeBCCDDE AAB Caab eB Dcdbaad Ec A BE
Cevap Anahtarı	B DDBCCDDEAAABEBECDEACBCBCDBECBBCEEDCACBEE
Sosyal-2	bDeB EBeCC E B A DBEbacACDAADbBbAEdcC
Cevap Anahtarı	B ADABCAEBDCDEABDDAAEDBEBBEACDAADCBCAEDCECCDBAEC
Matematik	C b B a D a d d
Cevap Anahtarı	B DCDDDEEBACDAECEEBCBCADBCBDEAACDBECABDEA
Fen Bilimleri	BC d Ddbdb A Aa ec adAccE
Cevap Anahtarı	B EBCEBABCDEDBADCAADDDADCBEBECAAABACDBED

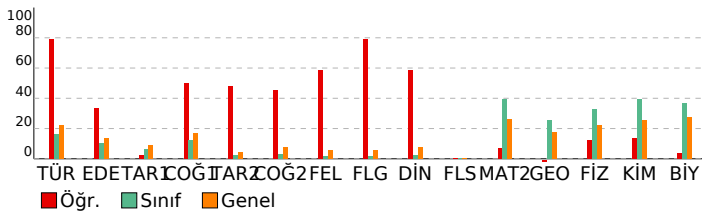

ÜÇDÖRTBEŞ AYT TÜRKİYE GENELİ BÜYÜK PROVA MART 2026

DERSLERE GÖRE ANALİZ

Edebiyat-Sosyal-1	S D Y B%
Türkçe	S D Y B%
Sözcükte Anlam	2 1 1 50
CÜMLENİN ANLAMI VE YORUMU	1 1 0 100
PARAGRAF YORUMU	3 2 0 67
Söz Sanatları (Edebi Sanatlar)	1 0 0 0
Edebiyat	S D Y B%
Söz Sanatları (Edebi Sanatlar)	1 0 0 0
Şiir (Nazım) / Şiirde Ahenk Ogeleri	1 1 0 100
ŞİİR	2 2 0 100
Divan Edebiyatında Nesir	1 0 0 0
Geçiş Dönemi Edebiyatında Şiir	1 1 0 100
Divan Edebiyatı Sanatçıları	1 0 0 0
HALK EDEBİYATI	1 1 0 100
Tanzimat Dönemi Sanatçıları	2 0 0 0
Servetifunun Dönemi Sanatçıları	1 0 1 0
Millî Edebiyat Dönemi'nde Şiir ve Şairler	1 0 1 0
Saf (Öz) Şiir - Yedi Meşaleciler	1 0 0 0
İl. Yeni Şiiri	1 0 1 0
ROMAN	1 1 0 100
CUMHURİYET DÖNEMİ TÜRK EDEBİYATI	2 0 0 0
Edebi Akımlar	1 0 1 0
PARAGRAF YORUMU	1 0 0 0
Tarih-1	S D Y B%
İNSANLIĞIN İLK DÖNEMLERİ	1 0 1 0
İLK VE ORTA ÇAĞLARDA TÜRK DÜNYASI	1 0 1 0
İSLAM MEDENİYETİNİN DOĞUŞU	1 1 0 100
TÜRKLERİN İSLAMİYETİ KABULÜ VE İLK TÜRK-İSLAM DEVLETLERİ	1 0 1 0
BEYLİKTEN DEVLETE OSMANLI SİYASETİ (1302-1453)	1 0 1 0
ULUSLARARASI İLİŞKİLERDE DENGE STRATEJİSİ (1774-1914)	1 0 0 0
20. YÜZYIL BAŞLARINDA OSMANLI DEVLETİ VE DÜNYA	1 0 1 0
Isgallerin Başlaması ve Millî Mücadele'ye Hazırlık	1 0 1 0
MİLLÎ MÜCADELE	1 1 0 100
ATATÜRKÇÜLÜK VE TÜRK İNKILABI	1 0 1 0
Coğrafya-1	S D Y B%
Doğa olaylarının ekstrem durumlarını ve etkilerini açıklar.	1 0 0 0
Türkiye'deki doğal ve kültürel sembollerin mekânla ilişkisini açıklar.	1 1 0 100
Bölgesel ve küresel ölçekteki örgütleri etki alanları açısından değerlendirir.	1 1 0 100
Türkiye'de tarım sektörünün özelliklerini açıklar.	1 0 0 0
Ülkelerin gelişmişlik seviyelerinin belirlenmesinde etkili olan faktörleri açıklar.	1 0 0 0
Çevre sorunlarının oluşum ve yayılma süreçlerini küresel etkileri açısından analiz eder.	1 1 0 100
Sosyal-2	S D Y B%
Tarih-2	S D Y B%
TARİH VE ZAMAN	1 1 0 100
İLK VE ORTA ÇAĞLARDA TÜRK DÜNYASI	1 0 0 0
TÜRKLERİN İSLAMİYETİ KABULÜ VE İLK TÜRK-İSLAM DEVLETLERİ	1 0 1 0
BEYLİKTEN DEVLETE OSMANLI MEDENİYETİ	1 1 0 100
XIX VE XX. YÜZYILDA DEĞİŞEN SOSYO-EKONOMİK HAYAT	1 0 1 0
Devrimler Çağında Devlet-Toplum İlişkileri	1 1 0 100
20. YÜZYIL BAŞLARINDA OSMANLI DEVLETİ VE DÜNYA	1 0 1 0
Isgallerin Başlaması ve Millî Mücadele'ye Hazırlık	1 1 0 100
MİLLÎ MÜCADELE	1 0 0 0
ATATÜRKÇÜLÜK VE TÜRK İNKILABI	1 1 0 100
İKİ SAVAŞ ARASI DÖNEMDE TÜRKİYE VE DÜNYA	1 1 0 100
Coğrafya-2	S D Y B%
Biyocoğrafiliğin oluşumu ve azalmasını etkili olan faktörleri açıklar.	1 0 0 0
Doğal sistemlerdeki değişimlerle ilgili gelecek yönelik çıkarımlarda bulunur.	1 1 0 100
Doğal kaynaklar ile ekonomi ilişkisini açıklar.	1 0 0 0
Türkiye'de tarım sektörünün özelliklerini açıklar.	1 1 0 100
Ulaşım sisteminin gelişiminde etkili olan faktörleri açıklar.	1 1 0 100
Turizmin Türkiye ekonomisindeki yerini değerlendirir.	1 0 0 0
Ülkelerin bölgesel ve küresel ilişkilerini doğal kaynak potansiyeli açısından değerlendirir.	1 0 0 0
Bölgesel ve küresel ölçekteki örgütleri etki alanları açısından değerlendirir.	1 0 0 0
Kıtaların ve okyanusların konumsal önemindeki değişimi örneklerle açıklar.	1 0 0 0
Çevre sorunlarının oluşum sebeplerine göre sınıflandırır.	1 1 0 100
Çevresel örgüt ve anlaşmaların çevre yönetimi ve korunmasına etkilerini açıklar.	1 1 0 100
Felsefe	S D Y B%
FELSEFEYİ TANIMA	1 1 0 100
Varlık felsefesinin konusunu ve problemlerini açıklar.	1 1 0 100
18. YÜZYIL - 19. YÜZYIL FELSEFESİ	1 1 0 100
PSIKOLOJİ BİLİMİNİ TANIMALIM	1 1 0 100
PSIKOLOJİNİN TEMEL SÜREÇLERİ	1 0 1 0
RUH SAĞLIĞININ TEMELLERİ	1 0 1 0
Felsefe Grubu	S D Y B%
SOSYOLOJİYE GİRİŞ	1 1 0 100
TOPLUMSAL YAPI	1 1 0 100
TOPLUMSAL KURUMLAR	1 1 0 100
MANTİĞA GİRİŞ	1 1 0 100
KLASİK MANTIK	1 0 1 0
MANTIK VE DİL	1 1 0 100
Din Kül. ve Ahl. Bil.	S D Y B%
KUR'AN'A GÖRE HZ. MUHAMMED	1 0 1 0
AHLAKI TUTUM VE DAVRANIŞLAR	1 1 0 100
İSLAM VE İBADET	1 1 0 100
İSLAM VE BİLİM	1 0 1 0
DİN VE HAYAT	2 2 0 100
Felsefe (Seçmeli)	S D Y B%
FELSEFE İLE DÜŞÜNME	1 0 0 0
15. YÜZYIL - 17. YÜZYIL FELSEFESİ	1 0 0 0
ÖĞRENME, BELLEK, DÜŞÜNME	1 0 0 0
BİREY VE TOPLUM	1 0 0 0
TOPLUM VE KÜLTÜR	1 0 0 0
SEMBOOLİK MANTIK	1 0 0 0
Matematik	S D Y B%
Matematik-2	S D Y B%
Aralık Kavramı ve Basit Eşitsizlikler	1 1 0 100
Asal Sayılar ve Aralarında Asal Sayılar	1 0 0 0
MUTLAK DEĞER	1 0 0 0
KÜMELER	1 0 0 0
Bölünebilme Kuralları	1 0 0 0
FONKSİYONLARIN UYGULAMALARI	1 0 0 0
FONKSİYONLAR	1 0 0 0
MANTIK	1 0 1 0
İKİNCİ DERECE DENKLEMLER	1 0 0 0
POLİNOMLAR	1 0 0 0
Sayma Yöntemleri	1 0 0 0

SONUÇ BELGESİ

İSTANBUL / BEYLİKDÜZÜ / DÜNYA ETÜT MERKEZİ

ÜÇDÖRTBEŞ AYT TÜRKİYE GENELİ BÜYÜK PROVA
MART 2026

DERSLERE GÖRE ANALİZ

Öğrenci			Numara		Sınıf		
BORA TANER			0		12-XX		
Puan Türü	Puan	Genel Ortalama	Dereceler				
			Snf	Kurum	İlçe	İl	Genel
SÖZ	▼ 179,261	209,860	37	48	731	10859	122826
SAY	▲ 315,035	251,190	28	33	163	2518	32478
EA	▲ 223,630	222,840	77	89	462	6499	74777
Katılımlar:			160	192	1115	13699	155872

Eşleşen TYT bilginiz bulunamadığı için sınav ortalaması TYT bilginiz olarak kullanılmıştır.

Ders	Soru	Doğru	Yanlış	Net	Başarı %	Sınıf Ort.	Kurum Ort.	Genel Ort.
<i>TYT Türkçe</i>	40	29	6	27.85	70			
<i>TYT Sosyal</i>	20	13	3	12.58	63			
<i>TYT Matematik</i>	40	14	4	12.61	32			
<i>TYT Fen</i>	20	7	5	6.31	32			
Matematik-2	31	19	7	17,25	56	▲ 12,27	▲ 11,65	▲ 8,06
Geometri	9	6	2	5,50	61	▲ 2,27	▲ 2,14	▲ 1,56
Matematik	40	25	9	22,75	57	▲ 14,54	▲ 13,78	▲ 9,62
Fizik	14	9	2	8,50	61	▲ 4,59	▲ 4,34	▲ 3,07
Kimya	13	10	3	9,25	71	▲ 5,13	▲ 4,82	▲ 3,31
Biyoloji	13	8	4	7,00	54	▲ 4,78	▲ 4,55	▲ 3,60
Fen Bilimleri	40	27	9	24,75	62	▲ 14,50	▲ 13,71	▲ 9,98
Toplam:	280	116	36	106,85	38	▲ 93,59	▲ 92,51	▲ 92,86

Soru No	1234567890123456789012345678901234567890
Matematik	DCDDDbEEBdCcAECEEA BbAD DEb dDaECd DEA
Cevap Anahtarı	B DCDDDEEBACDAECEEBCBCADBCBDEAAACDBECABDEA
Fen Bilimleri	dBCE BCDEdCa CAbEDeADCBEDECCaBABCBA cde
Cevap Anahtarı	B EBCEBABCDEDBADCAADDDADCBEBECCAABABCADBED

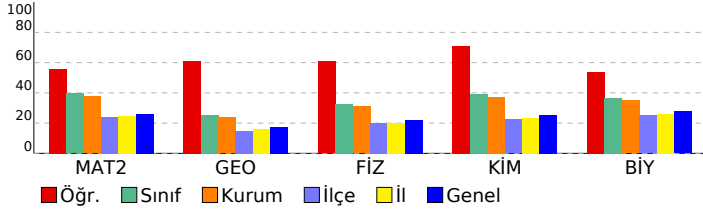

Matematik	S	D	Y	B%
Matematik-2				
Aralık Kavramı ve Basit Eşitsizlikler	1	1	0	100
Asal Sayılar ve Aralarında Asal Sayılar	1	1	0	100
MUTLAK DEĞER	1	1	0	100
KÜMELER	1	1	0	100
Bölünebilme Kuralları	1	1	0	100
FONKSİYONLARIN UYGULAMALARI	1	0	1	0
FONKSİYONLAR	1	1	0	100
MANTIK	1	1	0	100
İKİNCİ DERECEDEN DENKLEMLER	1	0	1	0
POLİNOMLAR	1	1	0	100
Sayma Yöntemleri	1	0	1	0
OLASILIK	1	1	0	100
DİZİLER	1	1	0	100
PERMÜTASYON, KOMBİNASYON, BINOM AÇILIMI	1	1	0	100
LOGARİTMA	1	1	0	100
İKİNCİ DERECEDEN BİR BİLİNMEYENLİ FONKSİYONLAR (PARABOL)	1	1	0	100
LİMİT VE SÜREKLİLİK	2	1	1	50
TÜREV	4	2	1	50
İNTEGRAL	4	1	0	25
TRİGONOMETRİ	4	2	1	50
Trigonometrik Denklemler	1	0	1	0
Geometri				
Çemberde Açrı	1	0	1	0
Noktanın Analitik İncelenmesi	1	1	0	100
Çemberde Uzunluk	1	1	0	100
Doğrunun Analitik İncelenmesi	2	2	0	100
ÇEMBER VE DAİRE	1	0	1	0
Dönüşüm Geometrisi	1	0	0	0
Çemberin Analitik İncelenmesi	1	1	0	100
Silindir	1	1	0	100
Fen Bilimleri				
Fizik				
Vektörler	1	1	0	100
İtme ve Çizgisel Momentum	1	0	1	0
İki Boyutta Hareket	1	1	0	100
Denge ve Denge Şartları	1	0	0	0
ELEKTRİK VE MANYETİZMA	2	2	0	100
Alternatif Akım	1	0	0	0
ÇEMBERSEL HAREKET	2	2	0	100
ATOM FİZİĞİNE GİRİŞ VE RADYOAKTİVİTE	1	0	1	0
BASİT HARMONİK HAREKET	1	1	0	100
Elektromanyetik Dalgalar	1	1	0	100
MODERN FİZİK	1	1	0	100
MODERN FİZİĞİN TEKNOLOJİDEKİ UYGULAMALARI	1	0	0	0
Kimya				
MODERN ATOM TEORİSİ	1	1	0	100
GAZLAR	1	1	0	100
SIVI ÇÖZELTİLER VE ÇÖZÜNÜRLÜK	2	2	0	100
KİMYASAL TEPKİMELEERDE ENERJİ	1	0	1	0
KİMYASAL TEPKİMELEERDE HIZ	1	0	1	0
KİMYASAL TEPKİMELEERDE DENGE	1	1	0	100
Çözünme-Çökeltme Dengeleri	1	1	0	100
KİMYA VE ELEKTRİK	1	0	1	0
Elektroliz ve Korozyon	1	1	0	100
KARBON KİMYASINA GİRİŞ	1	1	0	100
ORGANİK BİLEŞİKLER	2	2	0	100
Biyoloji				
Sinir Sistemi	1	0	1	0
Duyu Organları	1	1	0	100
SİNDİRİM SİSTEMİ	1	1	0	100
Bağıışıklık Sistemi	1	1	0	100
ÜRİNER SİSTEM	1	1	0	100
Komünite Ekolojisi	1	1	0	100
Genetik Sifre ve Protein Sentezi	1	1	0	100
CANLILAR VE ÇEVRE	1	1	0	100
Fotosentez	1	0	1	0
Replikasyon	1	0	1	0
Bitkilerde Eşeyli Üreme	1	0	1	0
Çevre Şartlarının Genetik Değişimlerin Sürekliliğine Etkisi	1	1	0	100
Bitkilerde Hormonlar	1	0	0	0

SONUÇ BELGESİ

İSTANBUL / BEYLİKDÜZÜ / DÜNYA ETÜT MERKEZİ

ÜÇDÖRTBEŞ AYT TÜRKİYE GENELİ BÜYÜK PROVA
MART 2026

DERSLERE GÖRE ANALİZ

Öğrenci			Numara		Sınıf		
BURAY ÜNAL			0		12-XX		
Puan Türü	Puan	Genel Ortalama	Dereceler				
			Snf	Kurum	İlçe	İl	Genel
SÖZ	▼ 179,261	209,860	37	48	731	10859	122826
SAY	▼ 242,575	251,190	105	118	451	6289	71817
EA	▼ 202,780	222,840	122	143	668	8879	99862
Katılımlar:			160	192	1115	13699	155872

Eşleşen TYT bilginiz bulunamadığı için sınav ortalaması TYT bilginiz olarak kullanılmıştır.

Ders	Soru	Doğru	Yanlış	Net	Başarı %	Sınıf Ort.	Kurum Ort.	Genel Ort.
<i>TYT Türkçe</i>	40	29	6	27.85	70			
<i>TYT Sosyal</i>	20	13	3	12.58	63			
<i>TYT Matematik</i>	40	14	4	12.61	32			
<i>TYT Fen</i>	20	7	5	6.31	32			
Matematik-2	31	10	1	9,75	31	▼12,27	▼11,65	▲8,06
Geometri	9	0	0	0,00	0	▼2,27	▼2,14	▼1,56
Matematik	40	10	1	9,75	24	▼14,54	▼13,78	▲9,62
Fizik	14	2	1	1,75	13	▼4,59	▼4,34	▼3,07
Kimya	13	4	2	3,50	27	▼5,13	▼4,82	▲3,31
Biyoloji	13	6	1	5,75	44	▲4,78	▲4,55	▲3,60
Fen Bilimleri	40	12	4	11,00	28	▼14,50	▼13,71	▲9,98
Toplam:	280	86	23	80,10	29	▼93,59	▼92,51	▼92,86

Soru No	1234567890123456789012345678901234567890
Matematik	DC DEEE eE B D A
Cevap Anahtarı	B DCDDDEEBACDAECEEBCBACBDEAAACDBECABDEA
Fen Bilimleri	EB c CA DDa e ECA eAB A
Cevap Anahtarı	B EBCEBABCDEDBADCAADDDADCBEDCEAABABCADBED

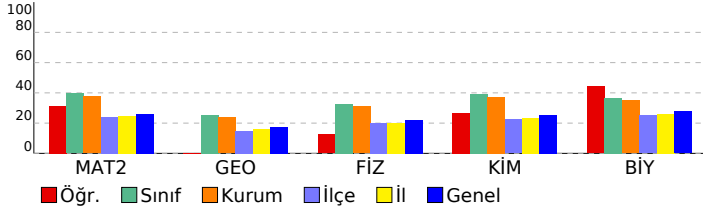

Matematik	S	D	Y	B%
Matematik-2				
Aralık Kavramı ve Basit Eşitsizlikler	1	1	0	100
Asal Sayılar ve Aralarında Asal Sayılar	1	1	0	100
MUTLAK DEĞER	1	0	0	0
KÜMELER	1	0	0	0
Bölünebilme Kuralları	1	1	0	100
FONKSİYONLARIN UYGULAMALARI	1	1	0	100
FONKSİYONLAR	1	1	0	100
MANTIK	1	1	0	100
İKİNCİ DERECEDEN DENKLEMLER	1	0	0	0
POLİNOMLAR	1	0	0	0
Sayma Yöntemleri	1	0	0	0
OLASILIK	1	0	0	0
DİZİLER	1	0	0	0
PERMÜTASYON, KOMBİNASYON, BINOM AÇILIMI	1	0	0	0
LOGARİTMA	1	1	0	100
İKİNCİ DERECEDEN BİR BİLİNMEYENLİ FONKSİYONLAR (PARABOL)	1	0	1	0
LİMİT VE SÜREKLİLİK	2	1	0	50
TÜREV	4	0	0	0
İNTEGRAL	4	0	0	0
TRİGONOMETRİ	4	2	0	50
Trigonometrik Denklemler	1	0	0	0
Geometri				
Çemberde Açrı	1	0	0	0
Noktanın Analitik İncelenmesi	1	0	0	0
Çemberde Uzunluk	1	0	0	0
Doğrunun Analitik İncelenmesi	2	0	0	0
ÇEMBER VE DAİRE	1	0	0	0
Dönüşüm Geometrisi	1	0	0	0
Çemberin Analitik İncelenmesi	1	0	0	0
Silindir	1	0	0	0
Fen Bilimleri				
Fizik				
Vektörler	1	0	0	0
İtme ve Çizgisel Momentum	1	1	0	100
İki Boyutta Hareket	1	1	0	100
Denge ve Denge Şartları	1	0	0	0
ELEKTRİK VE MANYETİZMA	2	0	0	0
Alternatif Akım	1	0	0	0
ÇEMBERSEL HAREKET	2	0	0	0
ATOM FİZİĞİNE GİRİŞ VE RADYOAKTİVİTE	1	0	1	0
BASİT HARMONİK HAREKET	1	0	0	0
Elektromanyetik Dalgalar	1	0	0	0
MODERN FİZİK	1	0	0	0
MODERN FİZİĞİN TEKNOLOJİDEKİ UYGULAMALARI	1	0	0	0
Kimya				
MODERN ATOM TEORİSİ	1	1	0	100
GAZLAR	1	1	0	100
SIVI ÇÖZELTİLER VE ÇÖZÜNÜRLÜK	2	1	1	50
KİMYASAL TEPKİMELEERDE ENERJİ	1	0	0	0
KİMYASAL TEPKİMELEERDE HIZ	1	1	0	100
KİMYASAL TEPKİMELEERDE DENGE	1	0	1	0
Çözünme-Çökeltme Dengeleri	1	0	0	0
KİMYA VE ELEKTRİK	1	0	0	0
Elektroliz ve Korozyon	1	0	0	0
KARBON KİMYASINA GİRİŞ	1	0	0	0
ORGANİK BİLEŞİKLER	2	0	0	0
Biyoloji				
Sinir Sistemi	1	1	0	100
Duyu Organları	1	1	0	100
SİNDİRİM SİSTEMİ	1	1	0	100
Bağıışıklık Sistemi	1	0	1	0
ÜRİNER SİSTEM	1	0	0	0
Komünite Ekolojisi	1	1	0	100
Genetik Sifre ve Protein Sentezi	1	0	0	0
CANLILAR VE ÇEVRE	1	1	0	100
Fotosentez	1	0	0	0
Replikasyon	1	0	0	0
Bitkilerde Eşeyli Üreme	1	0	0	0
Çevre Şartlarının Genetik Değişimlerin Sürekliliğine Etkisi	1	1	0	100
Bitkilerde Hormonlar	1	0	0	0

SONUÇ BELGESİ

İSTANBUL / BEYLİKDÜZÜ / DÜNYA ETÜT MERKEZİ

ÜÇDÖRTBEŞ AYT TÜRKİYE GENELİ BÜYÜK PROVA
MART 2026

DERSLERE GÖRE ANALİZ

Öğrenci			Numara		Sınıf		
BUSE DEVRAN			0		12-XX		
Puan Türü	Puan	Genel Ortalama	Dereceler				
			Snf	Kurum	İlçe	İl	Genel
SÖZ	▼ 179,261	209,860	37	48	731	10859	122826
SAY	▲ 307,965	251,190	38	43	182	2794	35591
EA	▲ 228,495	222,840	60	70	412	5955	69159
Katılımlar:			160	192	1115	13699	155872

Eşleşen TYT bilginiz bulunamadığı için sınav ortalaması TYT bilginiz olarak kullanılmıştır.

Ders	Soru	Doğru	Yanlış	Net	Başarı %	Sınıf Ort.	Kurum Ort.	Genel Ort.
<i>TYT Türkçe</i>	40	29	6	27.85	70			
<i>TYT Sosyal</i>	20	13	3	12.58	63			
<i>TYT Matematik</i>	40	14	4	12.61	32			
<i>TYT Fen</i>	20	7	5	6.31	32			
Matematik-2	31	20	4	19,00	61	▲ 12,27	▲ 11,65	▲ 8,06
Geometri	9	1	3	0,25	3	▼ 2,27	▼ 2,14	▼ 1,56
Matematik	40	21	7	19,25	48	▲ 14,54	▲ 13,78	▲ 9,62
Fizik	14	8	4	7,00	50	▲ 4,59	▲ 4,34	▲ 3,07
Kimya	13	11	0	11,00	85	▲ 5,13	▲ 4,82	▲ 3,31
Biyoloji	13	10	2	9,50	73	▲ 4,78	▲ 4,55	▲ 3,60
Fen Bilimleri	40	29	6	27,50	69	▲ 14,50	▲ 13,71	▲ 9,98
Toplam:	280	114	31	106,10	38	▲ 93,59	▲ 92,51	▲ 92,86

Soru No	1234567890123456789012345678901234567890
Matematik	DCDeDEEEBA e E EEBCdCADB eD A b eBA
Cevap Anahtarı	B DCDDDEEEBACDAECEEBCBCADBCBDEAAACDBECABDEA
Fen Bilimleri	EBCaCeBaDEDB CAADDD D BEDECA BbBCADBdD
Cevap Anahtarı	B EBCEBABCDEDBADCAADDDADCBEBEACAABABCADBED

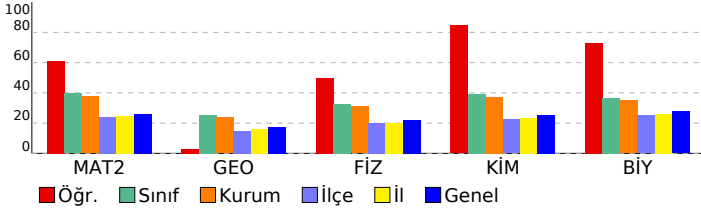

Matematik	S	D	Y	B%
Matematik-2				
Aralık Kavramı ve Basit Eşitsizlikler	1	1	0	100
Asal Sayılar ve Aralarında Asal Sayılar	1	1	0	100
MUTLAK DEĞER	1	0	1	0
KÜMELER	1	1	0	100
Bölünebilme Kuralları	1	1	0	100
FONKSİYONLARIN UYGULAMALARI	1	1	0	100
FONKSİYONLAR	1	1	0	100
MANTIK	1	1	0	100
İKİNCİ DERECEDEKİ DENKLEMLER	1	1	0	100
POLİNOMLAR	1	1	0	100
Sayma Yöntemleri	1	0	1	0
OLASILIK	1	0	0	0
DİZİLER	1	1	0	100
PERMÜTASYON, KOMBİNASYON, BİNOM AÇILIMI	1	0	0	0
LOGARİTMA	1	1	0	100
İKİNCİ DERECEDEKİ BİR BİLİNMEYENLİ FONKSİYONLAR (PARABOL)	1	0	0	0
LİMİT VE SÜREKLİLİK	2	2	0	100
TÜREV	4	3	1	75
İNTEGRAL	4	2	1	50
TRİGONOMETRİ	4	2	0	50
Trigonometrik Denklemler	1	0	0	0
Geometri				
Çemberde Açrı	1	0	0	0
Noktanın Analitik İncelenmesi	1	0	0	0
Çemberde Uzunluk	1	0	0	0
Doğrunun Analitik İncelenmesi	2	0	1	0
ÇEMBER VE DAİRE	1	0	1	0
Dönüşüm Geometrisi	1	0	0	0
Çemberin Analitik İncelenmesi	1	0	1	0
Silindir	1	1	0	100
Fen Bilimleri				
Fizik				
Vektörler	1	1	0	100
İtme ve Çizgisel Momentum	1	1	0	100
İki Boyutta Hareket	1	1	0	100
Denge ve Denge Şartları	1	0	1	0
ELEKTRİK VE MANYETİZMA	2	0	2	0
Alternatif Akım	1	0	1	0
ÇEMBERSEL HAREKET	2	2	0	100
ATOM FİZİĞİNE GİRİŞ VE RADYOAKTİVİTE	1	1	0	100
BASİT HARMONİK HAREKET	1	1	0	100
Elektromanyetik Dalgalar	1	1	0	100
MODERN FİZİK	1	0	0	0
MODERN FİZİĞİN TEKNOLOJİDEKİ UYGULAMALARI	1	0	0	0
Kimya				
MODERN ATOM TEORİSİ	1	1	0	100
GAZLAR	1	1	0	100
SIVI ÇÖZELTİLER VE ÇÖZÜNÜRLÜK	2	2	0	100
KİMYASAL TEPKİMELEERDE ENERJİ	1	1	0	100
KİMYASAL TEPKİMELEERDE HIZ	1	1	0	100
KİMYASAL TEPKİMELEERDE DENGE	1	1	0	100
Çözünme-Çökeltme Dengeleri	1	0	0	0
KİMYA VE ELEKTRİK	1	1	0	100
Elektroliz ve Korozyon	1	0	0	0
KARBON KİMYASINA GİRİŞ	1	1	0	100
ORGANİK BİLEŞİKLER	2	2	0	100
Biyoloji				
Sinir Sistemi	1	1	0	100
Duyu Organları	1	1	0	100
SİNDİRİM SİSTEMİ	1	1	0	100
Bağıışıklık Sistemi	1	1	0	100
ÜRİNER SİSTEM	1	0	0	0
Komünite Ekolojisi	1	1	0	100
Genetik Sifre ve Protein Sentezi	1	1	0	100
CANLILAR VE ÇEVRE	1	0	1	0
Fotosentez	1	1	0	100
Replikasyon	1	0	1	0
Bitkilerde Eşeyli Üreme	1	1	0	100
Çevre Şartlarının Genetik Değişimlerin Sürekliliğine Etkisi	1	1	0	100
Bitkilerde Hormonlar	1	1	0	100

SONUÇ BELGESİ

İSTANBUL / BEYLİKDÜZÜ / DÜNYA ETÜT MERKEZİ

ÜÇDÖRTBEŞ AYT TÜRKİYE GENELİ BÜYÜK PROVA
MART 2026

DERSLERE GÖRE ANALİZ

Öğrenci			Numara		Sınıf		
ÇAĞAN ÖZBABACAN			0		12-XX		
Puan Türü	Puan	Genel Ortalama	Dereceler				
			Snf	Kurum	İlçe	İl	Genel
SÖZ	▼ 179,261	209,860	37	48	731	10859	122826
SAY	▼ 238,360	251,190	112	125	477	6586	74956
EA	▼ 209,730	222,840	106	122	597	8058	91362
Katılımlar:			160	192	1115	13699	155872

Eşleşen TYT bilginiz bulunamadığı için sınav ortalaması TYT bilginiz olarak kullanılmıştır.

Ders	Soru	Doğru	Yanlış	Net	Başarı %	Sınıf Ort.	Kurum Ort.	Genel Ort.
<i>TYT Türkçe</i>	40	29	6	27.85	70			
<i>TYT Sosyal</i>	20	13	3	12.58	63			
<i>TYT Matematik</i>	40	14	4	12.61	32			
<i>TYT Fen</i>	20	7	5	6.31	32			
Matematik-2	31	13	3	12,25	40	▼12,27	▲11,65	▲8,06
Geometri	9	0	0	0,00	0	▼2,27	▼2,14	▼1,56
Matematik	40	13	3	12,25	31	▼14,54	▼13,78	▲9,62
Fizik	14	1	6	-0,50	-4	▼4,59	▼4,34	▼3,07
Kimya	13	3	4	2,00	15	▼5,13	▼4,82	▼3,31
Biyoloji	13	4	3	3,25	25	▼4,78	▼4,55	▼3,60
Fen Bilimleri	40	8	13	4,75	12	▼14,50	▼13,71	▼9,98
Toplam:	280	85	34	76,35	27	▼93,59	▼92,51	▼92,86

Soru No	1234567890123456789012345678901234567890							
Matematik	DCDDDEEE A CE aA a Ab							
Cevap Anahtarı	B	DCDDDEEEBACDAECEEBCBCADBCBDEAAACDBECABDEA						
Fen Bilimleri	a Cbc c bd bA DDbe e C eAedA E							
Cevap Anahtarı	B	EBCEBABCDEDBADCAADDDADCBEDCEAABABCADBED						

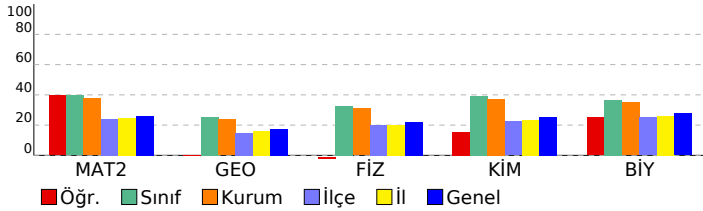

Matematik	S	D	Y	B%
Matematik-2	1	1	0	100
Aralık Kavramı ve Basit Eşitsizlikler	1	1	0	100
Asal Sayılar ve Aralarında Asal Sayılar	1	1	0	100
MUTLAK DEĞER	1	1	0	100
KÜMELER	1	1	0	100
Bölünebilme Kuralları	1	1	0	100
FONKSİYONLARIN UYGULAMALARI	1	1	0	100
FONKSİYONLAR	1	1	0	100
MANTIK	1	1	0	100
İKİNCİ DERECEDEN DENKLEMLER	1	0	0	0
POLİNOMLAR	1	0	0	0
Sayma Yöntemleri	1	0	0	0
OLASILIK	1	0	0	0
DİZİLER	1	0	0	0
PERMÜTASYON, KOMBİNASYON, BINOM AÇILIMI	1	1	0	100
LOGARİTMA	1	1	0	100
İKİNCİ DERECEDEN BİR BİLİNMEYENLİ FONKSİYONLAR (PARABOL)	1	1	0	100
LİMİT VE SÜREKLİLİK	2	0	0	0
TÜREV	4	1	1	25
İNTEGRAL	4	0	0	0
TRİGONOMETRİ	4	1	1	25
Trigonometrik Denklemler	1	0	1	0
Geometri	1	0	0	0
Çemberde Açrı	1	0	0	0
Noktanın Analitik İncelenmesi	1	0	0	0
Çemberde Uzunluk	1	0	0	0
Doğrunun Analitik İncelenmesi	2	0	0	0
ÇEMBER VE DAİRE	1	0	0	0
Dönüşüm Geometrisi	1	0	0	0
Çemberin Analitik İncelenmesi	1	0	0	0
Silindir	1	0	0	0
Fen Bilimleri	1	0	0	0
Fizik	1	0	0	0
Vektörler	1	1	0	100
İtme ve Çizgisel Momentum	1	0	1	0
İki Boyutta Hareket	1	0	0	0
Denge ve Denge Şartları	1	0	1	0
ELEKTRİK VE MANYETİZMA	2	0	1	0
Alternatif Akım	1	0	0	0
ÇEMBERSEL HAREKET	2	0	1	0
ATOM FİZİĞİNE GİRİŞ VE RADYOAKTİVİTE	1	0	1	0
BASİT HARMONİK HAREKET	1	0	1	0
Elektromanyetik Dalgalar	1	0	0	0
MODERN FİZİK	1	0	0	0
MODERN FİZİĞİN TEKNOLOJİDEKİ UYGULAMALARI	1	0	0	0
Kimya	1	0	0	0
MODERN ATOM TEORİSİ	1	0	1	0
GAZLAR	1	1	0	100
SIVI ÇÖZELTİLER VE ÇÖZÜNÜRLÜK	2	1	1	50
KİMYASAL TEPKİMELEERDE ENERJİ	1	0	0	0
KİMYASAL TEPKİMELEERDE HIZ	1	1	0	100
KİMYASAL TEPKİMELEERDE DENGE	1	0	1	0
Çözünme-Çökeltme Dengeleri	1	0	0	0
KİMYA VE ELEKTRİK	1	0	1	0
Elektroliz ve Korozyon	1	0	0	0
KARBON KİMYASINA GİRİŞ	1	0	0	0
ORGANİK BİLEŞİKLER	2	0	0	0
Biyoloji	1	0	0	0
Sinir Sistemi	1	0	0	0
Duyu Organları	1	0	0	0
SİNDİRİM SİSTEMİ	1	1	0	100
Bağıışıklık Sistemi	1	0	1	0
ÜRİNER SİSTEM	1	0	0	0
Komünite Ekolojisi	1	0	1	0
Genetik Sifre ve Protein Sentezi	1	0	1	0
CANLILAR VE ÇEVRE	1	1	0	100
Fotosentez	1	0	0	0
Replikasyon	1	1	0	100
Bitkilerde Eşeyli Üreme	1	0	0	0
Çevre Şartlarının Genetik Değişimlerin Sürekliliğine Etkisi	1	1	0	100
Bitkilerde Hormonlar	1	0	0	0

SONUÇ BELGESİ

İSTANBUL / BEYLİKDÜZÜ / DÜNYA ETÜT MERKEZİ

ÜÇDÖRTBEŞ AYT TÜRKİYE GENELİ BÜYÜK PROVA
MART 2026

DERSLERE GÖRE ANALİZ

Öğrenci			Numara		Sınıf		
ÇAĞLAR YILMAZ			0		12-XX		
Puan Türü	Puan	Genel Ortalama	Dereceler				
			Snf	Kurum	İlçe	İl	Genel
SÖZ	▼ 179,261	209,860	37	48	731	10859	122826
SAY	▲ 336,640	251,190	9	11	97	1729	23632
EA	▲ 236,835	222,840	34	43	327	5105	59712
Katılımlar:			160	192	1115	13699	155872

Eşleşen TYT bilginiz bulunamadığı için sınav ortalaması TYT bilginiz olarak kullanılmıştır.

Ders	Soru	Doğru	Yanlış	Net	Başarı %	Sınıf Ort.	Kurum Ort.	Genel Ort.
<i>TYT Türkçe</i>	40	29	6	27.85	70			
<i>TYT Sosyal</i>	20	13	3	12.58	63			
<i>TYT Matematik</i>	40	14	4	12.61	32			
<i>TYT Fen</i>	20	7	5	6.31	32			
Matematik-2	31	23	4	22,00	71	▲ 12,27	▲ 11,65	▲ 8,06
Geometri	9	5	2	4,50	50	▲ 2,27	▲ 2,14	▲ 1,56
Matematik	40	28	6	26,50	66	▲ 14,54	▲ 13,78	▲ 9,62
Fizik	14	10	2	9,50	68	▲ 4,59	▲ 4,34	▲ 3,07
Kimya	13	12	1	11,75	90	▲ 5,13	▲ 4,82	▲ 3,31
Biyoloji	13	12	1	11,75	90	▲ 4,78	▲ 4,55	▲ 3,60
Fen Bilimleri	40	34	4	33,00	83	▲ 14,50	▲ 13,71	▲ 9,98
Toplam:	280	126	28	118,85	42	▲ 93,59	▲ 92,51	▲ 92,86

Soru No	1234567890123456789012345678901234567890
Matematik	DCDDDEEEBeCeAECEEEBCbA DEAAAdDd Cb DEA
Cevap Anahtarı	B DCDDDEEEBACDAECEEBCBCADBCBDEAAACDBECABDEA
Fen Bilimleri	dBCEBABCDED aCAADDDADCBEBECCABABCADBED
Cevap Anahtarı	B EBCEBABCDEDBADCAADDDADCBEBECCABABCADBED

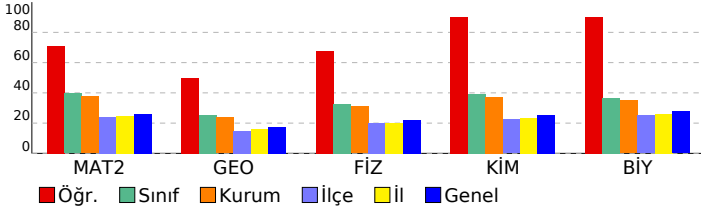

Matematik	S	D	Y	B%
Matematik-2				
Aralık Kavramı ve Basit Eşitsizlikler	1	1	0	100
Asal Sayılar ve Aralarında Asal Sayılar	1	1	0	100
MUTLAK DEĞER	1	1	0	100
KÜMELER	1	1	0	100
Bölünebilme Kuralları	1	1	0	100
FONKSİYONLARIN UYGULAMALARI	1	1	0	100
FONKSİYONLAR	1	1	0	100
MANTIK	1	1	0	100
İKİNCİ DERECEDEKİ DENKLEMLER	1	0	1	0
POLİNOMLAR	1	1	0	100
Sayma Yöntemleri	1	0	1	0
OLASILIK	1	1	0	100
DİZİLER	1	1	0	100
PERMÜTASYON, KOMBİNASYON, BİNOM AÇILIMI	1	1	0	100
LOGARİTMA	1	1	0	100
İKİNCİ DERECEDEKİ BİR BİLİNMEYENLİ FONKSİYONLAR (PARABOL)	1	1	0	100
LİMİT VE SÜREKLİLİK	2	2	0	100
TÜREV	4	3	1	75
İNTEGRAL	4	0	0	0
TRİGONOMETRİ	4	4	0	100
Trigonometrik Denklemler	1	0	1	0
Geometri				
Çemberde Açrı	1	0	1	0
Noktanın Analitik İncelenmesi	1	0	0	0
Çemberde Uzunluk	1	1	0	100
Doğrunun Analitik İncelenmesi	2	2	0	100
ÇEMBER VE DAİRE	1	0	1	0
Dönüşüm Geometrisi	1	0	0	0
Çemberin Analitik İncelenmesi	1	1	0	100
Silindir	1	1	0	100
Fen Bilimleri				
Fizik				
Vektörler	1	1	0	100
İtme ve Çizgisel Momentum	1	0	1	0
İki Boyutta Hareket	1	1	0	100
Denge ve Denge Şartları	1	1	0	100
ELEKTRİK VE MANYETİZMA	2	2	0	100
Alternatif Akım	1	1	0	100
ÇEMBERSEL HAREKET	2	2	0	100
ATOM FİZİĞİNE GİRİŞ VE RADYOAKTİVİTE	1	0	0	0
BASİT HARMONİK HAREKET	1	1	0	100
Elektromanyetik Dalgalar	1	1	0	100
MODERN FİZİK	1	0	0	0
MODERN FİZİĞİN TEKNOLOJİDEKİ UYGULAMALARI	1	0	1	0
Kimya				
MODERN ATOM TEORİSİ	1	1	0	100
GAZLAR	1	1	0	100
SIVI ÇÖZELTİLER VE ÇÖZÜNÜRLÜK	2	2	0	100
KİMYASAL TEPKİMELEERDE ENERJİ	1	1	0	100
KİMYASAL TEPKİMELEERDE HIZ	1	1	0	100
KİMYASAL TEPKİMELEERDE DENGE	1	1	0	100
Çözünme-Çökeltme Dengeleri	1	1	0	100
KİMYA VE ELEKTRİK	1	1	0	100
Elektroliz ve Korozyon	1	1	0	100
KARBON KİMYASINA GİRİŞ	1	1	0	100
ORGANİK BİLEŞİKLER	2	1	1	50
Biyoloji				
Sinir Sistemi	1	0	1	0
Duyu Organları	1	1	0	100
SİNDİRİM SİSTEMİ	1	1	0	100
Bağışıklık Sistemi	1	1	0	100
ÜRİNER SİSTEM	1	1	0	100
Komünite Ekolojisi	1	1	0	100
Genetik Sifre ve Protein Sentezi	1	1	0	100
CANLILAR VE ÇEVRE	1	1	0	100
Fotosentez	1	1	0	100
Replikasyon	1	1	0	100
Bitkilerde Eşeyli Üreme	1	1	0	100
Çevre Şartlarının Genetik Değişimlerin Sürekliliğine Etkisi	1	1	0	100
Bitkilerde Hormonlar	1	1	0	100

SONUÇ BELGESİ

İSTANBUL / BEYLİKDÜZÜ / DÜNYA ETÜT MERKEZİ

ÜÇDÖRTBEŞ AYT TÜRKİYE GENELİ BÜYÜK PROVA
MART 2026

DERSLERE GÖRE ANALİZ

Öğrenci			Numara		Sınıf		
CANER YÜZSEVEN			0		12-XX		
Puan Türü	Puan	Genel Ortalama	Dereceler				
			Snf	Kurum	İlçe	İl	Genel
SÖZ	▲ 260,286	209,860	14	19	139	1843	20216
SAY	▼ 236,560	251,190	114	128	488	6731	76376
EA	▲ 292,245	222,840	7	8	62	1194	12901
Katılımlar:			160	192	1115	13699	155872

Eşleşen TYT bilginiz bulunamadığı için sınav ortalaması TYT bilginiz olarak kullanılmıştır.

Ders	Soru	Doğru	Yanlış	Net	Başarı %	Sınıf Ort.	Kurum Ort.	Genel Ort.
<i>TYT Türkçe</i>	40	29	6	27.85	70			
<i>TYT Sosyal</i>	20	13	3	12.58	63			
<i>TYT Matematik</i>	40	14	4	12.61	32			
<i>TYT Fen</i>	20	7	5	6.31	32			
Türkçe	6	4	2	3,50	58	▲ 0,98	▲ 1,04	▲ 1,34
Edebiyat	18	13	4	12,00	67	▲ 1,90	▲ 2,07	▲ 2,44
Tarih-1	10	8	2	7,50	75	▲ 0,65	▲ 0,71	▲ 0,91
Coğrafya-1	6	4	2	3,50	58	▲ 0,72	▲ 0,79	▲ 1,00
Edebiyat-Sosyal-1	40	29	10	26,50	66	▲ 4,25	▲ 4,61	▲ 5,69
Matematik-2	31	13	5	11,75	38	▼ 12,27	▲ 11,65	▲ 8,06
Geometri	9	2	1	1,75	19	▼ 2,27	▼ 2,14	▲ 1,56
Matematik	40	15	6	13,50	34	▼ 14,54	▼ 13,78	▲ 9,62
Toplam:	280	108	34	99,35	35	▲ 93,59	▲ 92,51	▲ 92,86

Soru No	12345678901234567890123456789012345678901234567890
Edebiyat-Sosyal-1	DBDCadDDABAECBEEDAeB aeECDBCaBeEDdEECB
Cevap Anahtarı	A DBDCCEDDABAECBEEDACBCBCECDBCEBBEDCAEECB
Matematik	C D EEE dcd ECEB b Db BDA c C A
Cevap Anahtarı	A CDDDEEEABDCEAECEBCBACDCBBDAEACBEDCADBEA

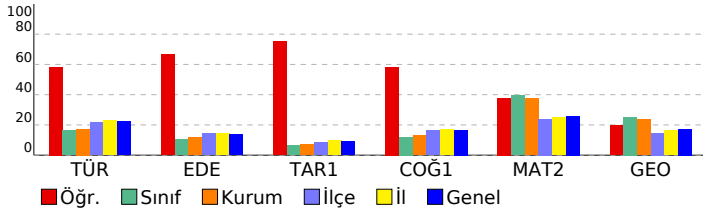

Edebiyat-Sosyal-1		S	D	Y	B%
Türkçe					
Sözcükte Anlam		2	2	0	100
CÜMLENİN ANLAMI VE YORUMU		1	1	0	100
PARAGRAF YORUMU		3	1	2	33
Edebiyat					
Söz Sanatları (Edebî Sanatlar)					
Şiir (Nazım) / Şiirde Ahenk Öğeleri		1	1	0	100
Şiir		2	2	0	100
Divan Edebiyatında Nesir		1	1	0	100
Geçiş Dönemi Edebiyatında Şiir		1	1	0	100
Divan Edebiyatı Sanatçıları		1	1	0	100
HALK EDEBİYATI		1	1	0	100
Tanzimat Dönemi Sanatçıları		2	1	1	50
Servetifunun Dönemi Sanatçıları		1	1	0	100
Millî Edebiyat Dönemi'nde Şiir ve Şairler		1	1	0	100
Saf (Öz) Şiir - Yedi Meşaleler		1	1	0	100
İl. Yeni Şiiri		1	0	1	0
ROMAN		1	1	0	100
CUMHURİYET DÖNEMİ TÜRK EDEBİYATI		2	0	1	0
Edebi Akımlar		1	0	1	0

Tarih-1		S	D	Y	B%
İNSANLIĞIN İLK DÖNEMLERİ					
İLK VE ORTA ÇAĞLARDA TÜRK DÜNYASI		1	1	0	100
İSLAM MEDENYETİNİN DOĞUŞU		1	1	0	100
TÜRKLERİN İSLAMİYETİ KABULÜ VE İLK TÜRK-İSLAM DEVLETLERİ		1	1	0	100
BEYLİKTEN DEVLETE OSMANLI SİYASETİ (1302-1453)		1	1	0	100
ULUSLARARASI İLİŞKİLERDE DENGE STRATEJİSİ (1774-1914)		1	0	1	0
20. YÜZYIL BAŞLARINDA OSMANLI DEVLETİ VE DÜNYA		1	1	0	100
İlgallerin Başlaması ve Millî Mücadele'ye Hazırlık		1	0	1	0
MİLLÎ MÜCADELE		1	1	0	100
ATATÜRKÇÜLÜK VE TÜRK İNKILABI		1	1	0	100
Coğrafya-1					
Doğa olaylarının ekstrem durumlarını ve etkilerini açıklar.					
Türkiye'deki doğal ve kültürel sembollerin mekânla ilişkisini açıklar.		1	0	1	0
Bölgesel ve küresel ölçekteki örgütleri etki alanları açısından değerlendirir.		1	1	0	100
Türkiye'de tarım sektörünün özelliklerini açıklar.		1	1	0	100
Ülkelerin gelişmişlik seviyelerinin belirlenmesinde etkili olan faktörleri açıklar.		1	1	0	100
Çevre sorunlarının oluşum ve yayılma süreçlerini küresel etkileri açısından analiz eder.		1	1	0	100

Matematik		S	D	Y	B%
Matematik-2					
Aralık Kavramı ve Basit Eşitsizlikler		1	1	0	100
Asal Sayılar ve Aralarında Asal Sayılar		1	0	0	0
MUTLAK DEĞER		1	1	0	100
KÜMELER		1	0	0	0
Bölünebilme Kuralları		1	0	0	0
FONKSİYONLARIN UYGULAMALARI		1	1	0	100
FONKSİYONLAR		1	1	0	100
MANTIK		1	1	0	100
İKİNCİ DERECEDEKİ DENKLEMLER		1	0	0	0
POLİNOMLAR		1	0	1	0
Sayma Yöntemleri		1	0	1	0
OLASILIK		1	0	1	0
DİZİLER		1	0	0	0
PERMÜTASYON, KOMBİNASYON, BİNOM AÇILIMI		1	0	0	0
LOGARİTMA		1	1	0	100
İKİNCİ DERECEDEKİ BİR BİLİNMEYENLİ FONKSİYONLAR (PARABOL)		1	1	0	100
LİMİT VE SÜREKLİLİK		2	2	0	100
TÜREV		4	0	1	0
İNTEGRAL		4	2	1	50
TRIGONOMETRİ		4	2	0	50
Trigonometrik Denklemler		1	0	0	0
Geometri					
Çemberde Açı		1	0	1	0
Noktanın Analitik İncelenmesi		1	0	0	0
Çemberde Uzunluk		1	0	0	0
Doğrunun Analitik İncelenmesi		2	1	0	50
ÇEMBER VE DAİRE		1	0	0	0
Dönüşüm Geometrisi		1	0	0	0
Çemberin Analitik İncelenmesi		1	0	0	0
Silindir		1	1	0	100

SONUÇ BELGESİ

İSTANBUL / BEYLİKDÜZÜ / DÜNYA ETÜT MERKEZİ

ÜÇDÖRTBEŞ AYT TÜRKİYE GENELİ BÜYÜK PROVA
MART 2026

DERSLERE GÖRE ANALİZ

Öğrenci			Numara		Sınıf		
CEM ÇAPUT			0		12-XX		
Puan Türü	Puan	Genel Ortalama	Dereceler				
			Snf	Kurum	İlçe	İl	Genel
SÖZ	▼ 179,261	209,860	37	48	731	10859	122826
SAY	▲ 304,030	251,190	41	46	191	2921	37271
EA	▲ 229,885	222,840	57	67	397	5820	67512
Katılımlar:			160	192	1115	13699	155872

Eşleşen TYT bilginiz bulunamadığı için sınav ortalaması TYT bilginiz olarak kullanılmıştır.

Ders	Soru	Doğru	Yanlış	Net	Başarı %	Sınıf Ort.	Kurum Ort.	Genel Ort.
<i>TYT Türkçe</i>	40	29	6	27.85	70			
<i>TYT Sosyal</i>	20	13	3	12.58	63			
<i>TYT Matematik</i>	40	14	4	12.61	32			
<i>TYT Fen</i>	20	7	5	6.31	32			
Matematik-2	31	21	6	19,50	63	▲ 12,27	▲ 11,65	▲ 8,06
Geometri	9	4	0	4,00	44	▲ 2,27	▲ 2,14	▲ 1,56
Matematik	40	25	6	23,50	59	▲ 14,54	▲ 13,78	▲ 9,62
Fizik	14	7	2	6,50	46	▲ 4,59	▲ 4,34	▲ 3,07
Kimya	13	7	1	6,75	52	▲ 5,13	▲ 4,82	▲ 3,31
Biyoloji	13	9	3	8,25	63	▲ 4,78	▲ 4,55	▲ 3,60
Fen Bilimleri	40	23	6	21,50	54	▲ 14,50	▲ 13,71	▲ 9,98
Toplam:	280	112	30	104,35	37	▲ 93,59	▲ 92,51	▲ 92,86

Soru No	1234567890123456789012345678901234567890
Matematik	gDDDEEE dc EAEECECBAbDb DAEAd E C D A
Cevap Anahtarı	A CDDDEEEABDCEAECEBCBACDCBBDAEACBEDCADBEA
Fen Bilimleri	C B bC BD D AaCADD b DAE dEbBABCABEeA
Cevap Anahtarı	A CEBBECABDBDEADCADDADDCDAEDBAEBCBABCABEDAD

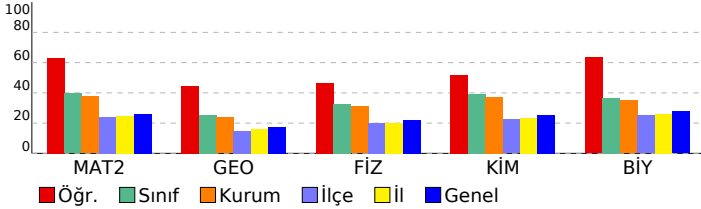

Matematik	S	D	Y	B%
Matematik-2	1	0	1	0
Aralık Kavramı ve Basit Eşitsizlikler	1	0	1	0
Asal Sayılar ve Aralarında Asal Sayılar	1	1	0	100
MUTLAK DEĞER	1	1	0	100
KÜMELER	1	1	0	100
Bölünebilme Kuralları	1	1	0	100
FONKSİYONLARIN UYGULAMALARI	1	1	0	100
FONKSİYONLAR	1	1	0	100
MANTIK	1	1	0	100
İKİNCİ DERECEDEN DENKLEMLER	1	0	0	0
POLİNOMLAR	1	0	1	0
Sayma Yöntemleri	1	0	1	0
OLASILIK	1	0	0	0
DİZİLER	1	1	0	100
PERMÜTASYON, KOMBİNASYON, BİNOM AÇILIMI	1	1	0	100
LOGARİTMA	1	1	0	100
İKİNCİ DERECEDEN BİR BİLİNMEYENLİ FONKSİYONLAR (PARABOL)	1	1	0	100
LİMİT VE SÜREKLİLİK	2	2	0	100
TÜREV	4	3	1	75
İNTEGRAL	4	1	1	25
TRİGONOMETRİ	4	4	0	100
Trigonometrik Denklemler	1	0	1	0
Geometri	1	0	0	0
Çemberde Açrı	1	0	0	0
Noktanın Analitik İncelenmesi	1	1	0	100
Çemberde Uzunluk	1	0	0	0
Doğrunun Analitik İncelenmesi	2	2	0	100
ÇEMBER VE DAİRE	1	0	0	0
Dönüşüm Geometrisi	1	0	0	0
Çemberin Analitik İncelenmesi	1	0	0	0
Silindir	1	1	0	100
Fen Bilimleri				
Fizik	1	0	0	0
Vektörler	1	1	0	100
İtme ve Çizgisel Momentum	1	0	0	0
İki Boyutta Hareket	1	1	0	100
Denge ve Denge Şartları	1	0	0	0
ELEKTRİK VE MANYETİZMA	2	1	1	50
Alternatif Akım	1	0	0	0
ÇEMBERSEL HAREKET	2	2	0	100
ATOM FİZİĞİNE GİRİŞ VE RADYOAKTİVİTE	1	0	0	0
BASİT HARMONİK HAREKET	1	1	0	100
Elektromanyetik Dalgalar	1	0	0	0
MODERN FİZİK	1	1	0	100
MODERN FİZİĞİN TEKNOLOJİDEKİ UYGULAMALARI	1	0	1	0
Kimya	1	0	0	0
MODERN ATOM TEORİSİ	1	1	0	100
GAZLAR	1	1	0	100
SIVI ÇÖZELTİLER VE ÇÖZÜNÜRLÜK	2	2	0	100
KİMYASAL TEPKİMELEERDE ENERJİ	1	0	0	0
KİMYASAL TEPKİMELEERDE HIZ	1	0	0	0
KİMYASAL TEPKİMELEERDE DENGE	1	0	1	0
Çözünme-Çökeltme Dengeleri	1	0	0	0
KİMYA VE ELEKTRİK	1	1	0	100
Elektroliz ve Korozyon	1	1	0	100
KARBON KİMYASINA GİRİŞ	1	1	0	100
ORGANİK BİLEŞİKLER	2	0	0	0
Biyoloji	1	0	0	0
Sinir Sistemi	1	0	1	0
Duyu Organları	1	1	0	100
SİNDİRİM SİSTEMİ	1	0	1	0
Bağıışıklık Sistemi	1	1	0	100
ÜRİNER SİSTEM	1	1	0	100
Komünite Ekolojisi	1	1	0	100
Genetik Sifre ve Protein Sentezi	1	1	0	100
CANLILAR VE ÇEVRE	1	1	0	100
Fotosentez	1	1	0	100
Replikasyon	1	1	0	100
Bitkilerde Eşeyli Üreme	1	0	1	0
Çevre Şartlarının Genetik Değişimlerin Sürekliliğine Etkisi	1	1	0	100
Bitkilerde Hormonlar	1	0	0	0

SONUÇ BELGESİ

İSTANBUL / BEYLİKDÜZÜ / DÜNYA ETÜT MERKEZİ

ÜÇDÖRTBEŞ AYT TÜRKİYE GENELİ BÜYÜK PROVA
MART 2026

DERSLERE GÖRE ANALİZ

Öğrenci		Numara	Sınıf				
CENGİZ MERT ÖSKEN		0	12-XX				
Puan Türü	Puan	Genel Ortalama	Dereceler				
			Snf	Kurum	İlçe	İl	Genel
SÖZ	▼ 179,261	209,860	37	48	731	10859	122826
SAY	▼ 233,890	251,190	116	130	509	6961	78502
EA	▼ 188,880	222,840	145	170	794	10439	116806
Katılımlar:			160	192	1115	13699	155872

Eşleşen TYT bilginiz bulunamadığı için sınav ortalaması TYT bilginiz olarak kullanılmıştır.

Ders	Soru	Doğru	Yanlış	Net	Başarı %	Sınıf Ort.	Kurum Ort.	Genel Ort.
<i>TYT Türkçe</i>	40	29	6	27.85	70			
<i>TYT Sosyal</i>	20	13	3	12.58	63			
<i>TYT Matematik</i>	40	14	4	12.61	32			
<i>TYT Fen</i>	20	7	5	6.31	32			
Matematik-2	31	8	13	4,75	15	▼12,27	▼11,65	▼8,06
Geometri	9	0	2	-0,50	-6	▼2,27	▼2,14	▼1,56
Matematik	40	8	15	4,25	11	▼14,54	▼13,78	▼9,62
Fizik	14	5	5	3,75	27	▼4,59	▼4,34	▲3,07
Kimya	13	5	5	3,75	29	▼5,13	▼4,82	▲3,31
Biyoloji	13	5	7	3,25	25	▼4,78	▼4,55	▼3,60
Fen Bilimleri	40	15	17	10,75	27	▼14,50	▼13,71	▲9,98
Toplam:	280	87	50	74,35	27	▼93,59	▼92,51	▼92,86

Soru No	1234567890123456789012345678901234567890
Matematik	DcEce ac dcAcCEca dAe BD e d b
Cevap Anahtarı	B DCDDDEEBACDAECEEBCBCADBCBDEAAACDBECABDEA
Fen Bilimleri	dBCEBdBa de CbADDbb ae E aCdceABCde Eb
Cevap Anahtarı	B EBCEBABCDEDBADCAADDDADCBEBEACAABABCADBED

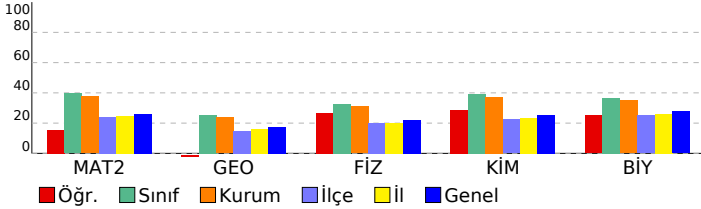

Matematik	S	D	Y	B%
Matematik-2	1	1	0	100
Aralık Kavramı ve Basit Eşitsizlikler	1	1	0	100
Asal Sayılar ve Aralarında Asal Sayılar	1	1	0	100
MUTLAK DEĞER	1	0	1	0
KÜMELER	1	0	1	0
Bölünebilme Kuralları	1	0	1	0
FONKSİYONLARIN UYGULAMALARI	1	0	0	0
FONKSİYONLAR	1	0	1	0
MANTIK	1	0	1	0
İKİNCİ DERECEDEKİ DENKLEMLER	1	0	0	0
POLİNOMLAR	1	0	0	0
Sayma Yöntemleri	1	0	1	0
OLASILIK	1	0	1	0
DİZİLER	1	0	1	0
PERMÜTASYON, KOMBİNASYON, BİNOM AÇILIMI	1	1	0	100
LOGARİTMA	1	1	0	100
İKİNCİ DERECEDEKİ BİR BİLİNMEYENLİ FONKSİYONLAR (PARABOL)	1	1	0	100
LİMİT VE SÜREKLİLİK	2	0	2	0
TÜREV	4	1	1	25
İNTEGRAL	4	1	1	25
TRİGONOMETRİ	4	1	1	25
Trigonometrik Denklemler	1	0	0	0
Geometri	1	0	1	0
Çemberde Açrı	1	0	1	0
Noktanın Analitik İncelenmesi	1	0	0	0
Çemberde Uzunluk	1	0	0	0
Doğrunun Analitik İncelenmesi	2	0	1	0
ÇEMBER VE DAİRE	1	0	0	0
Dönüşüm Geometrisi	1	0	0	0
Çemberin Analitik İncelenmesi	1	0	0	0
Silindir	1	0	0	0
Fen Bilimleri	1	0	1	0
Fizik	1	1	0	100
Vektörler	1	1	0	100
İtme ve Çizgisel Momentum	1	0	1	0
İki Boyutta Hareket	1	1	0	100
Denge ve Denge Şartları	1	1	0	100
ELEKTRİK VE MANYETİZMA	2	1	1	50
Alternatif Akım	1	0	1	0
ÇEMBERSEL HAREKET	2	1	1	50
ATOM FİZİĞİNE GİRİŞ VE RADYOAKTİVİTE	1	0	0	0
BASİT HARMONİK HAREKET	1	0	0	0
Elektromanyetik Dalgalar	1	0	1	0
MODERN FİZİK	1	0	0	0
MODERN FİZİĞİN TEKNOLOJİDEKİ UYGULAMALARI	1	0	0	0
Kimya	1	1	0	100
MODERN ATOM TEORİSİ	1	1	0	100
GAZLAR	1	0	1	0
SIVI ÇÖZELTİLER VE ÇÖZÜNÜRLÜK	2	1	1	50
KİMYASAL TEPKİMELEERDE ENERJİ	1	1	0	100
KİMYASAL TEPKİMELEERDE HIZ	1	1	0	100
KİMYASAL TEPKİMELEERDE DENGE	1	0	1	0
Çözünme-Çökeltme Dengeleri	1	0	1	0
KİMYA VE ELEKTRİK	1	0	1	0
Elektroliz ve Korozyon	1	0	0	0
KARBON KİMYASINA GİRİŞ	1	1	0	100
ORGANİK BİLEŞİKLER	2	0	0	0
Biyoloji	1	0	1	0
Sinir Sistemi	1	0	1	0
Duyu Organları	1	0	1	0
SİNDİRİM SİSTEMİ	1	1	0	100
Bağıışıklık Sistemi	1	0	1	0
ÜRİNER SİSTEM	1	0	1	0
Komünite Ekolojisi	1	1	0	100
Genetik Sifre ve Protein Sentezi	1	1	0	100
CANLILAR VE ÇEVRE	1	1	0	100
Fotosentez	1	0	0	0
Replikasyon	1	1	0	100
Bitkilerde Eşeyli Üreme	1	0	1	0
Çevre Şartlarının Genetik Değişimlerin Sürekliliğine Etkisi	1	0	1	0
Bitkilerde Hormonlar	1	0	1	0

SONUÇ BELGESİ

İSTANBUL / BEYLİKDÜZÜ / DÜNYA ETÜT MERKEZİ

ÜÇDÖRTBEŞ AYT TÜRKİYE GENELİ BÜYÜK PROVA
MART 2026

DERSLERE GÖRE ANALİZ

Öğrenci			Numara		Sınıf		
CENGİZ UÇAR			0		12-XX		
Puan Türü	Puan	Genel Ortalama	Dereceler				
			Snf	Kurum	İlçe	İl	Genel
SÖZ	▼ 179,261	209,860	37	48	731	10859	122826
SAY	▲ 284,170	251,190	66	74	280	3814	46610
EA	▼ 211,120	222,840	103	119	581	7861	89603
Katılımlar:			160	192	1115	13699	155872

Eşleşen TYT bilginiz bulunamadığı için sınav ortalaması TYT bilginiz olarak kullanılmıştır.

Ders	Soru	Doğru	Yanlış	Net	Başarı %	Sınıf Ort.	Kurum Ort.	Genel Ort.
<i>TYT Türkçe</i>	40	29	6	27.85	70			
<i>TYT Sosyal</i>	20	13	3	12.58	63			
<i>TYT Matematik</i>	40	14	4	12.61	32			
<i>TYT Fen</i>	20	7	5	6.31	32			
Matematik-2	31	14	5	12,75	41	▲ 12,27	▲ 11,65	▲ 8,06
Geometri	9	4	2	3,50	39	▲ 2,27	▲ 2,14	▲ 1,56
Matematik	40	18	7	16,25	41	▲ 14,54	▲ 13,78	▲ 9,62
Fizik	14	9	1	8,75	63	▲ 4,59	▲ 4,34	▲ 3,07
Kimya	13	5	1	4,75	37	▼ 5,13	▼ 4,82	▲ 3,31
Biyoloji	13	8	3	7,25	56	▲ 4,78	▲ 4,55	▲ 3,60
Fen Bilimleri	40	22	5	20,75	52	▲ 14,50	▲ 13,71	▲ 9,98
Toplam:	280	104	30	96,35	34	▲ 93,59	▲ 92,51	▲ 92,86

Soru No	1234567890123456789012345678901234567890
Matematik	CDD EcEAB CbAECEa b Dc A e De DB A
Cevap Anahtarı	A CDDDEEEABDCEAECEBCBACDCBBDAEACBEDCADBEA
Fen Bilimleri	CEBB BaBDEA CbDDAD cECBABCA d Aa
Cevap Anahtarı	A CEBBECABDBDEADCADDADCDAEDBAECBABCABEDAD

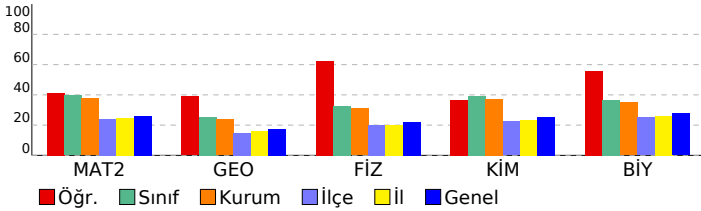

Matematik	S	D	Y	B%
Matematik-2	1	1	0	100
Aralık Kavramı ve Basit Eşitsizlikler	1	1	0	100
Asal Sayılar ve Aralarında Asal Sayılar	1	1	0	100
MUTLAK DEĞER	1	1	0	100
KÜMELER	1	0	0	0
Bölünebilme Kuralları	1	0	0	0
FONKSİYONLARIN UYGULAMALARI	1	1	0	100
FONKSİYONLAR	1	0	1	0
MANTIK	1	1	0	100
İKİNCİ DERECEDEKİ DENKLEMLER	1	1	0	100
POLİNOMLAR	1	1	0	100
Sayma Yöntemleri	1	0	0	0
OLASILIK	1	1	0	100
DİZİLER	1	0	1	0
PERMÜTASYON, KOMBİNASYON, BİNOM AÇILIMI	1	1	0	100
LOGARİTMA	1	1	0	100
İKİNCİ DERECEDEKİ BİR BİLİNMEYENLİ FONKSİYONLAR (PARABOL)	1	1	0	100
LİMİT VE SÜREKLİLİK	2	1	1	50
TÜREV	4	0	1	0
İNTEGRAL	4	0	0	0
TRİGONOMETRİ	4	2	1	50
Trigonometrik Denklemler	1	0	0	0
Geometri	1	0	1	0
Çemberde Açrı	1	0	1	0
Noktanın Analitik İncelenmesi	1	0	0	0
Çemberde Uzunluk	1	1	0	100
Doğrunun Analitik İncelenmesi	2	1	1	50
ÇEMBER VE DAİRE	1	0	0	0
Dönüşüm Geometrisi	1	1	0	100
Çemberin Analitik İncelenmesi	1	0	0	0
Silindir	1	1	0	100
Fen Bilimleri	1	0	1	0
Fizik	1	1	0	100
Vektörler	1	1	0	100
İtme ve Çizgisel Momentum	1	1	0	100
İki Boyutta Hareket	1	1	0	100
Denge ve Denge Şartları	1	1	0	100
ELEKTRİK VE MANYETİZMA	2	0	0	0
Alternatif Akım	1	0	0	0
ÇEMBERSEL HAREKET	2	1	1	50
ATOM FİZİĞİNE GİRİŞ VE RADYOAKTİVİTE	1	1	0	100
BASİT HARMONİK HAREKET	1	1	0	100
Elektromanyetik Dalgalar	1	1	0	100
MODERN FİZİK	1	1	0	100
MODERN FİZİĞİN TEKNOLOJİDEKİ UYGULAMALARI	1	0	0	0
Kimya	1	1	0	100
MODERN ATOM TEORİSİ	1	1	0	100
GAZLAR	1	0	1	0
SIVI ÇÖZELTİLER VE ÇÖZÜNÜRLÜK	2	2	0	100
KİMYASAL TEPKİMELEERDE ENERJİ	1	1	0	100
KİMYASAL TEPKİMELEERDE HIZ	1	1	0	100
KİMYASAL TEPKİMELEERDE DENGE	1	0	0	0
Çözünme-Çökeltme Dengeleri	1	0	0	0
KİMYA VE ELEKTRİK	1	0	0	0
Elektroliz ve Korozyon	1	0	0	0
KARBON KİMYASINA GİRİŞ	1	0	0	0
ORGANİK BİLEŞİKLER	2	0	0	0
Biyoloji	1	0	1	0
Sinir Sistemi	1	0	1	0
Duyu Organları	1	1	0	100
SİNDİRİM SİSTEMİ	1	1	0	100
Bağıışıklık Sistemi	1	1	0	100
ÜRİNER SİSTEM	1	1	0	100
Komünite Ekolojisi	1	1	0	100
Genetik Sifre ve Protein Sentezi	1	1	0	100
CANLILAR VE ÇEVRE	1	1	0	100
Fotosentez	1	0	0	0
Replikasyon	1	0	1	0
Bitkilerde Eşeyli Üreme	1	0	0	0
Çevre Şartlarının Genetik Değişimlerin Sürekliliğine Etkisi	1	1	0	100
Bitkilerde Hormonlar	1	0	1	0

SONUÇ BELGESİ							
İSTANBUL / BEYLİKDÜZÜ / DÜNYA ETÜT MERKEZİ							
Öğrenci			Numara	Sınıf			
CEREN GÖKBUL			0	12-XX			
Puan Türü	Puan	Genel Ortalama	Dereceler				
			Snf	Kurum	İlçe	İl	Genel
SÖZ	▲ 247,443	209,860	19	24	180	2343	25476
SAY	▼ 204,020	251,190	148	173	773	9977	109880
EA	▲ 251,147	222,840	19	24	236	3878	45093
Katılımlar:			160	192	1115	13699	155872

Eşleşen TYT bilginiz bulunamadığı için sınav ortalaması TYT bilginiz olarak kullanılmıştır.

Ders	Soru	Doğru	Yanlış	Net	Başarı %	Sınıf Ort.	Kurum Ort.	Genel Ort.
<i>TYT Türkçe</i>	40	29	6	27.85	70			
<i>TYT Sosyal</i>	20	13	3	12.58	63			
<i>TYT Matematik</i>	40	14	4	12.61	32			
<i>TYT Fen</i>	20	7	5	6.31	32			
Türkçe	6	6	0	6,00	100	▲ 0,98	▲ 1,04	▲ 1,34
Edebiyat	18	9	1	8,75	49	▲ 1,90	▲ 2,07	▲ 2,44
Tarih-1	10	3	1	2,75	28	▲ 0,65	▲ 0,71	▲ 0,91
Coğrafya-1	6	5	0	5,00	83	▲ 0,72	▲ 0,79	▲ 1,00
Edebiyat-Sosyal-1	40	23	2	22,50	56	▲ 4,25	▲ 4,61	▲ 5,69
Matematik-2	31	2	1	1,75	6	▼ 12,27	▼ 11,65	▼ 8,06
Geometri	9	0	0	0,00	0	▼ 2,27	▼ 2,14	▼ 1,56
Matematik	40	2	1	1,75	4	▼ 14,54	▼ 13,78	▼ 9,62
Toplam:	280	89	21	83,60	30	▼ 93,59	▼ 92,51	▼ 92,86

Soru No	1234567890123456789012345678901234567890
Edebiyat-Sosyal-1	DDBCCDDE BEBE dA CB a C EDC CBEE
Cevap Anahtarı	B DDBCCDDEAAABEBECDECBBCBCEEDCACBEE
Matematik	C D a
Cevap Anahtarı	B DCDDDEEBACDAECEEBCBACBDEAACDBECABDEA

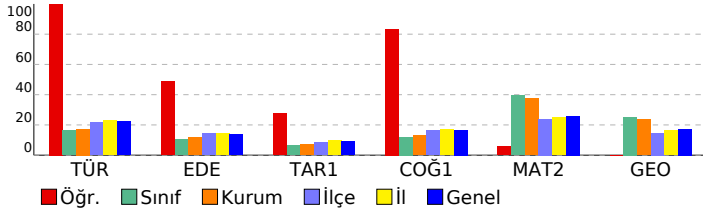

ÜÇDÖRTBEŞ AYT TÜRKİYE GENELİ BÜYÜK PROVA MART 2026

DERSLERE GÖRE ANALİZ

Edebiyat-Sosyal-1	S	D	Y	B%
Türkçe				
Sözcükte Anlam	2	2	0	100
CÜMLENİN ANLAMI VE YORUMU	1	1	0	100
PARAGRAF YORUMU	3	2	0	67
Söz Sanatları (Edebi Sanatlar)	1	0	0	0
Edebiyat				
Söz Sanatları (Edebi Sanatlar)	1	0	0	0
Şiir (Nazım) / Şiirde Ahenk Ogeleri	1	1	0	100
ŞİİR	2	1	0	50
Divan Edebiyatında Nesir	1	0	0	0
Geçiş Dönemi Edebiyatında Şiir	1	0	0	0
Divan Edebiyatı Sanatçıları	1	1	0	100
HALK EDEBİYATI	1	0	0	0
Tanzimat Dönemi Sanatçıları	2	2	0	100
Servetifunun Dönemi Sanatçıları	1	0	0	0
Millî Edebiyat Dönemi'nde Şiir ve Şairler	1	0	0	0
Saf (Öz) Şiir - Yedi Meşaleciler	1	1	0	100
İl. Yeni Şiiri	1	0	0	0
ROMAN	1	1	0	100
CUMHURİYET DÖNEMİ TÜRK EDEBİYATI	2	0	0	0
Edebi Akımlar	1	1	0	100
PARAGRAF YORUMU	1	0	0	0
Tarih-1				
İNSANLIĞIN İLK DÖNEMLERİ	1	0	0	0
İLK VE ORTA ÇAĞLARDA TÜRK DÜNYASI	1	0	0	0
İSLAM MEDENİYETİNİN DOĞUŞU	1	0	0	0
TÜRKLERİN İSLAMİYETİ KABULÜ VE İLK TÜRK-İSLAM DEVLETLERİ	1	0	0	0
BEYLİKTEN DEVLETE OSMANLI SİYASETİ (1302-1453)	1	1	0	100
ULUSLARARASI İLİŞKİLERDE DENGE STRATEJİSİ (1774-1914)	1	0	0	0
20. YÜZYIL BAŞLARINDA OSMANLI DEVLETİ VE DÜNYA	1	0	1	0
Isgallerin Başlaması ve Millî Mücadele'ye Hazırlık	1	0	0	0
MİLLÎ MÜCADELE	1	1	0	100
ATATÜRKÇÜLÜK VE TÜRK İNKILABI	1	1	0	100
Coğrafya-1				
Doğa olaylarının ekstrem durumlarını ve etkilerini açıklar.	1	1	0	100
Türkiye'deki doğal ve kültürel sembollerin mekâna ilişkisini açıklar.	1	0	0	0
Bölgesel ve küresel ölçekteki örgütlü etki alanları açısından değerlendirir.	1	1	0	100
Türkiye'de tarım sektörünün özelliklerini açıklar.	1	1	0	100
Ülkelerin gelişmişlik seviyelerinin belirlenmesinde etkili olan faktörleri açıklar.	1	1	0	100
Çevre sorunlarının oluşum ve yayılma süreçlerini küresel etkileri açısından analiz eder.	1	1	0	100
Matematik				
Matematik-2				
Aralık Kavramı ve Basit Eşitsizlikler	1	1	0	100
Asal Sayılar ve Aralarında Asal Sayılar	1	0	0	0
MUTLAK DEĞER	1	0	0	0
KÜMELER	1	0	0	0
Bölünebilme Kuralları	1	1	0	100
FONKSİYONLARIN UYGULAMALARI	1	0	0	0
FONKSİYONLAR	1	0	1	0
MANTIK	1	0	0	0
İKİNCİ DERECEDEKİ DENKLEMLER	1	0	0	0
POLİNOMLAR	1	0	0	0
Sayma Yöntemleri	1	0	0	0
OLASILIK	1	0	0	0
DİZİLER	1	0	0	0
PERMÜTASYON, KOMBİNASYON, BİNOM AÇILIMI	1	0	0	0
LOGARİTMA	1	0	0	0
İKİNCİ DERECEDEKİ BİR BİLİNMEYENLİ FONKSİYONLAR (PARABOL)	1	0	0	0
LİMİT VE SÜREKLİLİK	2	0	0	0
TÜREV	4	0	0	0
İNTEGRAL	4	0	0	0
TRİGONOMETRİ	4	0	0	0
Trigonometrik Denklemler	1	0	0	0
Geometri				
Çemberde Açı	1	0	0	0
Noktanın Analitik İncelenmesi	1	0	0	0
Çemberde Uzunluk	1	0	0	0
Doğrunun Analitik İncelenmesi	2	0	0	0
ÇEMBER VE DAİRE	1	0	0	0
Dönüşüm Geometrisi	1	0	0	0
Çemberin Analitik İncelenmesi	1	0	0	0
Silindir	1	0	0	0

SONUÇ BELGESİ

İSTANBUL / BEYLİKDÜZÜ / DÜNYA ETÜT MERKEZİ

ÜÇDÖRTBEŞ AYT TÜRKİYE GENELİ BÜYÜK PROVA
MART 2026

DERSLERE GÖRE ANALİZ

Öğrenci		Numara	Sınıf				
CEREN KALEM		0	12-XX				
Puan Türü	Puan	Genel Ortalama	Dereceler				
			Snf	Kurum	İlçe	İl	Genel
SÖZ	▼ 179,261	209,860	37	48	731	10859	122826
SAY	▼ 234,880	251,190	115	129	503	6872	77678
EA	▼ 186,795	222,840	146	173	813	10652	119301
Katılımlar:			160	192	1115	13699	155872

Eşleşen TYT bilginiz bulunamadığı için sınav ortalaması TYT bilginiz olarak kullanılmıştır.

Ders	Soru	Doğru	Yanlış	Net	Başarı %	Sınıf Ort.	Kurum Ort.	Genel Ort.
<i>TYT Türkçe</i>	40	29	6	27.85	70			
<i>TYT Sosyal</i>	20	13	3	12.58	63			
<i>TYT Matematik</i>	40	14	4	12.61	32			
<i>TYT Fen</i>	20	7	5	6.31	32			
Matematik-2	31	6	8	4,00	13	▼12,27	▼11,65	▼8,06
Geometri	9	0	1	-0,25	-3	▼2,27	▼2,14	▼1,56
Matematik	40	6	9	3,75	9	▼14,54	▼13,78	▼9,62
Fizik	14	4	5	2,75	20	▼4,59	▼4,34	▼3,07
Kimya	13	6	2	5,50	42	▲5,13	▲4,82	▲3,31
Biyoloji	13	5	5	3,75	29	▼4,78	▼4,55	▲3,60
Fen Bilimleri	40	15	12	12,00	30	▼14,50	▼13,71	▲9,98
Toplam:	280	85	39	75,10	27	▼93,59	▼92,51	▼92,86
Soru No	1234567890123456789012345678901234567890							
Matematik	CDeec EB ac C a dA b d							
Cevap Anahtarı	B	DCDDDEEBACDAECEEBCBCADBCBDEAAACDBECABDEA						
Fen Bilimleri	bBC c B a edA CAAD be DC bCAAedBaA e							
Cevap Anahtarı	B	EBCEBABCDEDBADCAADDDADCBEBECAAABABCADBED						

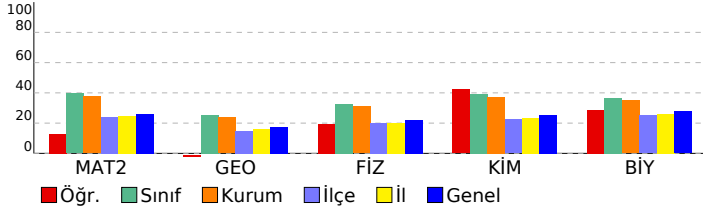

Matematik	S	D	Y	B%
Matematik-2	1	1	0	100
Aralık Kavramı ve Basit Eşitsizlikler	1	1	0	100
Asal Sayılar ve Aralarında Asal Sayılar	1	0	0	0
MUTLAK DEĞER	1	0	1	0
KÜMELER	1	1	0	100
Bölünebilme Kuralları	1	0	1	0
FONKSİYONLARIN UYGULAMALARI	1	0	1	0
FONKSİYONLAR	1	1	0	100
MANTIK	1	0	0	0
İKİNCİ DERECEDEKİ DENKLEMLER	1	0	0	0
POLİNOMLAR	1	1	0	100
Sayma Yöntemleri	1	0	1	0
OLASILIK	1	0	1	0
DİZİLER	1	0	0	0
PERMÜTASYON, KOMBİNASYON, BINOM AÇILIMI	1	0	0	0
LOGARİTMA	1	0	0	0
İKİNCİ DERECEDEKİ BİR BİLİNMEYENLİ FONKSİYONLAR (PARABOL)	1	1	0	100
LİMİT VE SÜREKLİLİK	2	0	1	0
TÜREV	4	1	1	25
İNTEGRAL	4	0	0	0
TRİGONOMETRİ	4	0	1	0
Trigonometrik Denklemler	1	0	0	0
Geometri	1	0	0	0
Çemberde Açrı	1	0	0	0
Noktanın Analitik İncelenmesi	1	0	1	0
Çemberde Uzunluk	1	0	0	0
Doğrunun Analitik İncelenmesi	2	0	0	0
ÇEMBER VE DAİRE	1	0	0	0
Dönüşüm Geometrisi	1	0	0	0
Çemberin Analitik İncelenmesi	1	0	0	0
Silindir	1	0	0	0
Fen Bilimleri	1	0	0	0
Fizik	1	0	0	100
Vektörler	1	0	0	100
İtme ve Çizgisel Momentum	1	0	1	0
İki Boyutta Hareket	1	1	0	100
Denge ve Denge Şartları	1	0	1	0
ELEKTRİK VE MANYETİZMA	2	0	0	0
Alternatif Akım	1	0	0	0
ÇEMBERSEL HAREKET	2	1	1	50
ATOM FİZİĞİNE GİRİŞ VE RADYOAKTİVİTE	1	0	1	0
BASİT HARMONİK HAREKET	1	0	1	0
Elektromanyetik Dalgalar	1	0	0	0
MODERN FİZİK	1	1	0	100
MODERN FİZİĞİN TEKNOLOJİDEKİ UYGULAMALARI	1	0	0	0
Kimya	1	0	0	100
MODERN ATOM TEORİSİ	1	1	0	100
GAZLAR	1	1	0	100
SIVI ÇÖZELTİLER VE ÇÖZÜNÜRLÜK	2	0	1	0
KİMYASAL TEPKİMELEERDE ENERJİ	1	1	0	100
KİMYASAL TEPKİMELEERDE HIZ	1	1	0	100
KİMYASAL TEPKİMELEERDE DENGE	1	1	0	100
Çözünme-Çökeltme Dengeleri	1	1	0	100
KİMYA VE ELEKTRİK	1	0	1	0
Elektroliz ve Korozyon	1	0	0	0
KARBON KİMYASINA GİRİŞ	1	0	0	0
ORGANİK BİLEŞİKLER	2	0	0	0
Biyoloji	1	0	0	100
Sinir Sistemi	1	1	0	100
Duyu Organları	1	0	1	0
SİNDİRİM SİSTEMİ	1	1	0	100
Bağıışıklık Sistemi	1	0	1	0
ÜRİNER SİSTEM	1	1	0	100
Komünite Ekolojisi	1	1	0	100
Genetik Sifre ve Protein Sentezi	1	1	0	100
CANLILAR VE ÇEVRE	1	0	1	0
Fotosentez	1	0	0	0
Replikasyon	1	0	0	0
Bitkilerde Eşeyli Üreme	1	0	1	0
Çevre Şartlarının Genetik Değişimlerin Sürekliliğine Etkisi	1	1	0	100
Bitkilerde Hormonlar	1	0	0	0

SONUÇ BELGESİ

İSTANBUL / BEYLİKDÜZÜ / DÜNYA ETÜT MERKEZİ

ÜÇDÖRTBEŞ AYT TÜRKİYE GENELİ BÜYÜK PROVA
MART 2026

DERSLERE GÖRE ANALİZ

Öğrenci			Numara		Sınıf		
CEREN ÖNGEN			0		12-XX		
Puan Türü	Puan	Genel Ortalama	Dereceler				
			Snf	Kurum	İlçe	İl	Genel
SÖZ	▼ 179,261	209,860	37	48	731	10859	122826
SAY	▲ 333,385	251,190	15	17	105	1825	24949
EA	▲ 230,580	222,840	49	59	387	5744	66676
Katılımlar:			160	192	1115	13699	155872

Eşleşen TYT bilginiz bulunamadığı için sınav ortalaması TYT bilginiz olarak kullanılmıştır.

Ders	Soru	Doğru	Yanlış	Net	Başarı %	Sınıf Ort.	Kurum Ort.	Genel Ort.
<i>TYT Türkçe</i>	40	29	6	27,85	70			
<i>TYT Sosyal</i>	20	13	3	12,58	63			
<i>TYT Matematik</i>	40	14	4	12,61	32			
<i>TYT Fen</i>	20	7	5	6,31	32			
Matematik-2	31	22	9	19,75	64	▲ 12,27	▲ 11,65	▲ 8,06
Geometri	9	8	1	7,75	86	▲ 2,27	▲ 2,14	▲ 1,56
Matematik	40	30	10	27,50	69	▲ 14,54	▲ 13,78	▲ 9,62
Fizik	14	12	2	11,50	82	▲ 4,59	▲ 4,34	▲ 3,07
Kimya	13	9	3	8,25	63	▲ 5,13	▲ 4,82	▲ 3,31
Biyoloji	13	11	2	10,50	81	▲ 4,78	▲ 4,55	▲ 3,60
Fen Bilimleri	40	32	7	30,25	76	▲ 14,50	▲ 13,71	▲ 9,98
Toplam:	280	126	35	117,10	42	▲ 93,59	▲ 92,51	▲ 92,86
Soru No	1234567890123456789012345678901234567890							
Matematik	DCDDcEdEBeCcAECEeAcaAeBcDDEAACDcECABDEA							
Cevap Anahtarı	B	DCDDDEEBACDAECEEBCBCADBCDEAAACDBECABDEA						
Fen Bilimleri	EBaEBABCEDEBbDCAAEeDDDAc eEDECAAEABCAeBED							
Cevap Anahtarı	B	EBCEBABCDEDBADCAADDDADCBEBECCAABABCADBED						

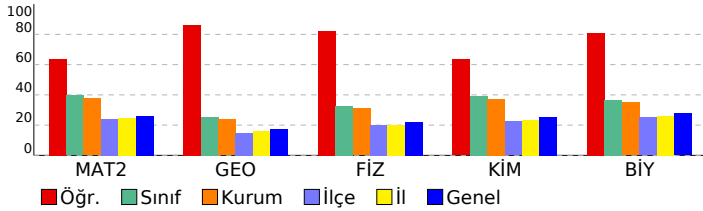

Matematik	S	D	Y	B%
Matematik-2	1	1	0	100
Aralık Kavramı ve Basit Eşitsizlikler	1	1	0	100
Asal Sayılar ve Aralarında Asal Sayılar	1	1	0	100
MUTLAK DEĞER	1	1	0	100
KÜMELER	1	1	0	100
Bölünebilme Kuralları	1	0	1	0
FONKSİYONLARIN UYGULAMALARI	1	1	0	100
FONKSİYONLAR	1	1	0	100
MANTIK	1	0	1	0
İKİNCİ DERECEDEN DENKLEMLER	1	0	1	0
POLİNOMLAR	1	1	0	100
Sayma Yöntemleri	1	0	1	0
OLASILIK	1	1	0	100
DİZİLER	1	1	0	100
PERMÜTASYON, KOMBİNASYON, BINOM AÇILIMI	1	1	0	100
LOGARİTMA	1	1	0	100
İKİNCİ DERECEDEN BİR BİLİNMEYENLİ FONKSİYONLAR (PARABOL)	1	1	0	100
LİMİT VE SÜREKLİLİK	2	1	1	50
TÜREV	4	2	2	50
İNTEGRAL	4	2	2	50
TRIGONOMETRİ	4	4	0	100
Trigonometrik Denklemler	1	1	0	100
Geometri	1	0	1	0
Çemberde Açrı	1	0	1	0
Noktanın Analitik İncelenmesi	1	1	0	100
Çemberde Uzunluk	1	1	0	100
Doğrunun Analitik İncelenmesi	2	2	0	100
ÇEMBER VE DAİRE	1	1	0	100
Dönüşüm Geometrisi	1	1	0	100
Çemberin Analitik İncelenmesi	1	1	0	100
Silindir	1	1	0	100
Fen Bilimleri	1	0	1	0
Fizik	1	0	1	0
Vektörler	1	0	1	0
İtme ve Çizgisel Momentum	1	1	0	100
İki Boyutta Hareket	1	1	0	100
Denge ve Denge Şartları	1	1	0	100
ELEKTRİK VE MANYETİZMA	2	2	0	100
Alternatif Akım	1	1	0	100
ÇEMBERSEL HAREKET	2	2	0	100
ATOM FİZİĞİNE GİRİŞ VE RADYOAKTİVİTE	1	1	0	100
BASİT HARMONİK HAREKET	1	1	0	100
Elektromanyetik Dalgalar	1	1	0	100
MODERN FİZİK	1	0	1	0
MODERN FİZİĞİN TEKNOLOJİDEKİ UYGULAMALARI	1	1	0	100
Kimya	1	0	1	0
MODERN ATOM TEORİSİ	1	1	0	100
GAZLAR	1	1	0	100
SIVI ÇÖZELTİLER VE ÇÖZÜNÜRLÜK	2	2	0	100
KİMYASAL TEPKİMELEERDE ENERJİ	1	1	0	100
KİMYASAL TEPKİMELEERDE HIZ	1	0	1	0
KİMYASAL TEPKİMELEERDE DENGE	1	0	1	0
Çözünme-Çökeltme Dengeleri	1	0	0	0
KİMYA VE ELEKTRİK	1	1	0	100
Elektroliz ve Korozyon	1	1	0	100
KARBON KİMYASINA GİRİŞ	1	1	0	100
ORGANİK BİLEŞİKLER	2	1	1	50
Biyoloji	1	0	1	0
Sinir Sistemi	1	1	0	100
Duyu Organları	1	1	0	100
SİNDİRİM SİSTEMİ	1	1	0	100
Bağıışıklık Sistemi	1	0	1	0
ÜRİNER SİSTEM	1	1	0	100
Komünite Ekolojisi	1	1	0	100
Genetik Sifre ve Protein Sentezi	1	1	0	100
CANLILAR VE ÇEVRE	1	1	0	100
Fotosentez	1	1	0	100
Replikasyon	1	1	0	100
Bitkilerde Eşeyli Üreme	1	1	0	100
Çevre Şartlarının Genetik Değişimlerin Sürekliliğine Etkisi	1	1	0	100
Bitkilerde Hormonlar	1	0	1	0

SONUÇ BELGESİ

İSTANBUL / BEYLİKDÜZÜ / DÜNYA ETÜT MERKEZİ

ÜÇDÖRTBEŞ AYT TÜRKİYE GENELİ BÜYÜK PROVA MART 2026

DERSLERE GÖRE ANALİZ

Öğrenci			Numara		Sınıf		
CEYDA BALCI			0		12-XX		
Puan Türü	Puan	Genel Ortalama	Dereceler				
			Snf	Kurum	İlçe	İl	Genel
SÖZ	▼ 181,533	209,860	36	47	633	9970	115008
SAY	▲ 274,170	251,190	77	86	315	4329	51881
EA	▼ 215,560	222,840	94	109	539	7391	84348
Katılımlar:			160	192	1115	13699	155872

Eşleşen TYT bilginiz bulunamadığı için sınav ortalaması TYT bilginiz olarak kullanılmıştır.

Ders	Soru	Doğru	Yanlış	Net	Başarı %	Sınıf Ort.	Kurum Ort.	Genel Ort.
<i>TYT Türkçe</i>	40	29	6	27,85	70			
<i>TYT Sosyal</i>	20	13	3	12,58	63			
<i>TYT Matematik</i>	40	14	4	12,61	32			
<i>TYT Fen</i>	20	7	5	6,31	32			
Türkçe	6	1	1	0,75	13	▼ 0,98	▼ 1,04	▼ 1,34
Edebiyat	18	0	0	0,00	0	▼ 1,90	▼ 2,07	▼ 2,44
Tarih-1	10	0	0	0,00	0	▼ 0,65	▼ 0,71	▼ 0,91
Coğrafya-1	6	0	0	0,00	0	▼ 0,72	▼ 0,79	▼ 1,00
Edebiyat-Sosyal-1	40	1	1	0,75	2	▼ 4,25	▼ 4,61	▼ 5,69
Matematik-2	31	14	2	13,50	44	▲ 12,27	▲ 11,65	▲ 8,06
Geometri	9	0	0	0,00	0	▼ 2,27	▼ 2,14	▼ 1,56
Matematik	40	14	2	13,50	34	▼ 14,54	▼ 13,78	▲ 9,62
Fizik	14	6	0	6,00	43	▲ 4,59	▲ 4,34	▲ 3,07
Kimya	13	7	3	6,25	48	▲ 5,13	▲ 4,82	▲ 3,31
Biyoloji	13	8	3	7,25	56	▲ 4,78	▲ 4,55	▲ 3,60
Fen Bilimleri	40	21	6	19,50	49	▲ 14,50	▲ 13,71	▲ 9,98
Toplam:	280	100	27	93,10	33	▼ 93,59	▲ 92,51	▲ 92,86

Soru No	1234567890123456789012345678901234567890
Edebiyat-Sosyal-1	cB
Cevap Anahtarı	A DBDCCEDDABAEECEBEDACBCBCECDCEBEBEDCAEECB
Matematik	CDDDEEE Bc d EC B C A
Cevap Anahtarı	A CDDDEEEABDCEAECEBACDCBBDAEACBEDCADBEA
Fen Bilimleri	CEB DB A CADbADDee E dECBeBCAae A
Cevap Anahtarı	A CEBBECABDBDEADCADDDDCDAEDBAEBCABCBEDAD

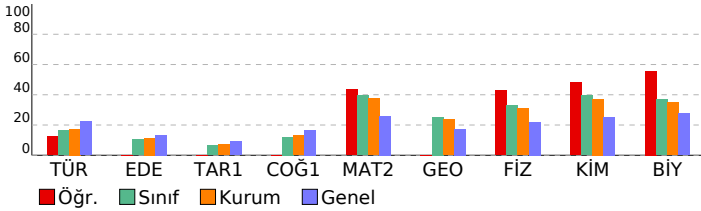

Edebiyat-Sosyal-1			
Türkçe	S	D	Y B%
Sözcükte Anlam	2	1	1 50
CÜMLENİN ANLAMI VE YORUMU	1	0	0
PARAGRAF YORUMU	3	0	0
Edebiyat			
Söz Sanatları (Edebî Sanatlar)	S	D	Y B%
Söz Sanatları (Edebî Sanatlar)	1	0	0
Şiir (Nazım) / Şiirde Ahenk Ögeleri	1	0	0
Şiir	2	0	0
Divan Edebiyatında Nesir	1	0	0
Geçiş Dönemi Edebiyatında Şiir	1	0	0
Divan Edebiyatı Sanatçıları	1	0	0
HALK EDEBİYATI	1	0	0
Tanzimat Dönemi Sanatçıları	2	0	0
Servetifunun Dönemi Sanatçıları	1	0	0
Millî Edebiyat Dönemi'nde Şiir ve Şairler	1	0	0
Saf (Öz) Şiir - Yedi Meşaleler	1	0	0
İl. Yeni Şiiri	1	0	0
ROMAN	1	0	0
CUMHURİYET DÖNEMİ TÜRK EDEBİYATI	2	0	0
Edebi Akımlar	1	0	0
Tarih-1			
İNANLIĞIN İLK DÖNEMLERİ	S	D	Y B%
İNANLIĞIN İLK DÖNEMLERİ	1	0	0
İLK VE ORTA ÇAĞLARDA TÜRK DÜNYASI	1	0	0
İSLAM MEDENİYETİNİN DOĞUŞU	1	0	0
TÜRKLERİN İSLAMİYETİ KABULÜ VE İLK TÜRK-İSLAM DEVLETLERİ	1	0	0
BEYLİKTEN DEVLETE OSMANLI SİYASETİ (1302-1453)	1	0	0
ULUSLARARASI İLİŞKİLERDE DENGE STRATEJİSİ (1774-1914)	1	0	0
20. YÜZYIL BAŞLARINDA OSMANLI DEVLETİ VE DÜNYA	1	0	0
İggallerin Başlaması ve Millî Mücadele'ye Hazırlık	1	0	0
MİLLÎ MÜCADELE	1	0	0
ATATÜRKÇÜLÜK VE TÜRK İNKILABI	1	0	0
Coğrafya-1			
Doğa olaylarının ekstrem durumlarını ve etkilerini açıklar.	S	D	Y B%
Doğa olaylarının ekstrem durumlarını ve etkilerini açıklar.	1	0	0
Türkiye'deki doğal ve kültürel sembollerin mekânla ilişkisini açıklar.	1	0	0
Bölgesel ve küresel ölçekteki örgütleri etki alanları açısından değerlendirir.	1	0	0
Türkiye'de tarım sektörünün özelliklerini açıklar.	1	0	0
Ülkelerin gelişmişlik seviyelerinin belirlenmesinde etkili olan faktörleri açıklar.	1	0	0
Çevre sorunlarının oluşum ve yayılma süreçlerini küresel etkileri açısından analiz eder.	1	0	0
Matematik			
Matematik-2	S	D	Y B%
Aralık Kavramı ve Basit Eşitsizlikler	1	1	0 100
Asal Sayılar ve Aralarında Asal Sayılar	1	1	0 100
MUTLAK DEĞER	1	1	0 100
KÜMELER	1	1	0 100
Bölünebilme Kuralları	1	1	0 100
FONKSİYONLARIN UYGULAMALARI	1	1	0 100
FONKSİYONLAR	1	1	0 100
MANTIK	1	1	0 100
İKİNCİ DERECEDEN DENKLEMLER	1	0	0
POLİNOMLAR	1	1	0 100
Sayma Yöntemleri	1	0	1
OLASILIK	1	0	0
DİZİLER	1	0	1
PERMÜTASYON, KOMBİNASYON, BİNOM AÇILIMI	1	0	0
LOGARİTMA	1	1	0 100
İKİNCİ DERECEDEN BİR BİLİNMEYENLİ FONKSİYONLAR (PARABOL)	1	1	0 100
LİMİT VE SÜREKLİLİK	2	1	0 50
TÜREV	4	1	0 25
İNTEGRAL	4	0	0
TRIGONOMETRİ	4	1	0 25
Trigonometrik Denklemler	1	0	0
Geometri			
Çemberde Açı	S	D	Y B%
Çemberde Açı	1	0	0
Noktanın Analitik İncelenmesi	1	0	0
Çemberde Uzunluk	1	0	0
Doğrunun Analitik İncelenmesi	2	0	0
ÇEMBER VE DAİRE	1	0	0
Dönüşüm Geometrisi	1	0	0
Çemberin Analitik İncelenmesi	1	0	0
Silindir	1	0	0
Fen Bilimleri			
Fizik	S	D	Y B%
Vektörler	1	1	0 100
İtme ve Çizgisel Momentum	1	1	0 100
İki Boyutta Hareket	1	1	0 100
Denge ve Denge Şartları	1	0	0
ELEKTRİK VE MANYETİZMA	2	0	0
Alternatif Akım	1	0	0
ÇEMBERSİZ HAREKET	2	1	0 50
ATOM FİZİĞİNE GİRİŞ VE RADYOAKTİVİTE	1	1	0 100
BASİT HARMONİK HAREKET	1	0	0
Elektromanyetik Dalgalar	1	0	0
MODERN FİZİK	1	1	0 100
MODERN FİZİĞİN TEKNOLOJİDEKİ UYGULAMALARI	1	0	0
Kimya			
MODERN ATOM TEORİSİ	S	D	Y B%
MODERN ATOM TEORİSİ	1	1	0 100
GAZLAR	1	1	0 100
SIVI ÇÖZELTİLER VE ÇÖZÜNÜRLÜK	2	1	1 50
KİMYASAL TEPKİMELEERDE ENERJİ	1	1	0 100
KİMYASAL TEPKİMELEERDE HIZ	1	1	0 100
KİMYASAL TEPKİMELEERDE DENGE	1	1	0 100
Çözünme-Çökme Dengeleri	1	0	1
KİMYA VE ELEKTRİK	1	0	1
Elektroliz ve Korozyon	1	0	0
KARBON KİMYASINA GİRİŞ	1	1	0 100
ORGANİK BİLEŞİKLER	2	0	0
Biyoloji			
Sinir Sistemi	S	D	Y B%
Sinir Sistemi	1	0	1
Duyu Organları	1	1	0 100
SİNDİRİM SİSTEMİ	1	1	0 100
Bağırsıklık Sistemi	1	1	0 100
ÜRİNER SİSTEM	1	0	1
Komünite Ekolojisi	1	1	0 100
Genetik Şifre ve Protein Sentezi	1	1	0 100
CANLILAR VE ÇEVRE	1	1	0 100

SONUÇ BELGESİ

İSTANBUL / BEYLİKDÜZÜ / DÜNYA ETÜT MERKEZİ

ÜÇDÖRTBEŞ AYT TÜRKİYE GENELİ BÜYÜK PROVA
MART 2026

DERSLERE GÖRE ANALİZ

Öğrenci			Numara		Sınıf		
DAMLA DEMİR			0		12-XX		
Puan Türü	Puan	Genel Ortalama	Dereceler				
			Snf	Kurum	İlçe	İl	Genel
SÖZ	▼ 179,261	209,860	37	48	731	10859	122826
SAY	▼ 231,050	251,190	119	133	525	7194	80866
EA	▼ 190,965	222,840	140	164	771	10209	114228
Katılımlar:			160	192	1115	13699	155872

Eşleşen TYT bilginiz bulunamadığı için sınav ortalaması TYT bilginiz olarak kullanılmıştır.

Ders	Soru	Doğru	Yanlış	Net	Başarı %	Sınıf Ort.	Kurum Ort.	Genel Ort.
<i>TYT Türkçe</i>	40	29	6	27.85	70			
<i>TYT Sosyal</i>	20	13	3	12.58	63			
<i>TYT Matematik</i>	40	14	4	12.61	32			
<i>TYT Fen</i>	20	7	5	6.31	32			
Matematik-2	31	8	10	5,50	18	▼12,27	▼11,65	▼8,06
Geometri	9	1	3	0,25	3	▼2,27	▼2,14	▼1,56
Matematik	40	9	13	5,75	14	▼14,54	▼13,78	▼9,62
Fizik	14	4	5	2,75	20	▼4,59	▼4,34	▼3,07
Kimya	13	4	6	2,50	19	▼5,13	▼4,82	▼3,31
Biyoloji	13	5	5	3,75	29	▼4,78	▼4,55	▲3,60
Fen Bilimleri	40	13	16	9,00	23	▼14,50	▼13,71	▼9,98
Toplam:	280	86	47	74,10	26	▼93,59	▼92,51	▼92,86

Soru No	1234567890123456789012345678901234567890
Matematik	CDe DbEd db E a cC Aae e A a e b A
Cevap Anahtarı	A CDDDEEEABDCEAECEBCBACDCBBDAEACBEDCADBEA
Fen Bilimleri	CbeBE Be a adAdB eD cAbb bEaB aeAdED
Cevap Anahtarı	A CEBBECABDBDEADCADDADDCDAEDBAEBCBABCABEDAD

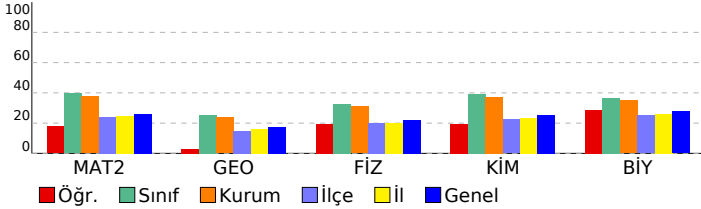

Matematik	S	D	Y	B%
Matematik-2	1	1	0	100
Aralık Kavramı ve Basit Eşitsizlikler	1	1	0	100
Asal Sayılar ve Aralarında Asal Sayılar	1	1	0	100
MUTLAK DEĞER	1	0	1	0
KÜMELER	1	0	0	0
Bölünebilme Kuralları	1	1	0	100
FONKSİYONLARIN UYGULAMALARI	1	0	1	0
FONKSİYONLAR	1	1	0	100
MANTIK	1	0	1	0
İKİNCİ DERECEDEN DENKLEMLER	1	0	0	0
POLİNOMLAR	1	0	1	0
Sayma Yöntemleri	1	0	1	0
OLASILIK	1	0	0	0
DİZİLER	1	1	0	100
PERMÜTASYON, KOMBİNASYON, BİNOM AÇILIMI	1	0	0	0
LOGARİTMA	1	0	0	0
İKİNCİ DERECEDEN BİR BİLİNMEYENLİ FONKSİYONLAR (PARABOL)	1	0	1	0
LİMİT VE SÜREKLİLİK	2	0	1	0
TÜREV	4	2	1	50
İNTEGRAL	4	0	1	0
TRİGONOMETRİ	4	1	1	25
Trigonometrik Denklemler	1	0	0	0
Geometri	1	0	1	0
Çemberde Açrı	1	0	1	0
Noktanın Analitik İncelenmesi	1	0	0	0
Çemberde Uzunluk	1	0	0	0
Doğrunun Analitik İncelenmesi	2	0	2	0
ÇEMBER VE DAİRE	1	0	0	0
Dönüşüm Geometrisi	1	0	0	0
Çemberin Analitik İncelenmesi	1	0	0	0
Silindir	1	1	0	100
Fen Bilimleri	1	0	1	0
Fizik	1	0	1	0
Vektörler	1	1	0	100
İtme ve Çizgisel Momentum	1	0	1	0
İki Boyutta Hareket	1	0	1	0
Denge ve Denge Şartları	1	1	0	100
ELEKTRİK VE MANYETİZMA	2	1	0	50
Alternatif Akım	1	0	0	0
ÇEMBERSSEL HAREKET	2	1	1	50
ATOM FİZİĞİNE GİRİŞ VE RADYOAKTİVİTE	1	0	0	0
BASİT HARMONİK HAREKET	1	0	0	0
Elektromanyetik Dalgalar	1	0	1	0
MODERN FİZİK	1	0	0	0
MODERN FİZİĞİN TEKNOLOJİDEKİ UYGULAMALARI	1	0	1	0
Kimya	1	0	1	0
MODERN ATOM TEORİSİ	1	0	1	0
GAZLAR	1	1	0	100
SIVI ÇÖZELTİLER VE ÇÖZÜNÜRLÜK	2	1	1	50
KİMYASAL TEPKİMELEERDE ENERJİ	1	0	0	0
KİMYASAL TEPKİMELEERDE HIZ	1	0	1	0
KİMYASAL TEPKİMELEERDE DENGE	1	1	0	100
Çözünme-Çökeltme Dengeleri	1	0	0	0
KİMYA VE ELEKTRİK	1	0	1	0
Elektroliz ve Korozyon	1	1	0	100
KARBON KİMYASINA GİRİŞ	1	0	1	0
ORGANİK BİLEŞİKLER	2	0	1	0
Biyoloji	1	0	1	0
Sinir Sistemi	1	0	1	0
Duyu Organları	1	1	0	100
SİNDİRİM SİSTEMİ	1	0	1	0
Bağıışıklık Sistemi	1	1	0	100
ÜRİNER SİSTEM	1	0	0	0
Komünite Ekolojisi	1	0	1	0
Genetik Sifre ve Protein Sentezi	1	0	1	0
CANLILAR VE ÇEVRE	1	1	0	100
Fotosentez	1	0	1	0
Replikasyon	1	1	0	100
Bitkilerde Eşeyli Üreme	1	1	0	100
Çevre Şartlarının Genetik Değişimlerin Sürekliliğine Etkisi	1	0	0	0
Bitkilerde Hormonlar	1	0	0	0

SONUÇ BELGESİ

İSTANBUL / BEYLİKDÜZÜ / DÜNYA ETÜT MERKEZİ

ÜÇDÖRTBEŞ AYT TÜRKİYE GENELİ BÜYÜK PROVA
MART 2026

DERSLERE GÖRE ANALİZ

Öğrenci			Numara		Sınıf		
DEFNE GÜNSEVER			0		12-XX		
Puan Türü	Puan	Genel Ortalama	Dereceler				
			Snf	Kurum	İlçe	İl	Genel
SÖZ	▼ 179,261	209,860	37	48	731	10859	122826
SAY	▲ 298,220	251,190	50	55	215	3178	39874
EA	▼ 211,120	222,840	103	119	581	7861	89603
Katılımlar:			160	192	1115	13699	155872

Eşleşen TYT bilginiz bulunamadığı için sınav ortalaması TYT bilginiz olarak kullanılmıştır.

Ders	Soru	Doğru	Yanlış	Net	Başarı %	Sınıf Ort.	Kurum Ort.	Genel Ort.
<i>TYT Türkçe</i>	40	29	6	27.85	70			
<i>TYT Sosyal</i>	20	13	3	12.58	63			
<i>TYT Matematik</i>	40	14	4	12.61	32			
<i>TYT Fen</i>	20	7	5	6.31	32			
Matematik-2	31	13	1	12,75	41	▲ 12,27	▲ 11,65	▲ 8,06
Geometri	9	0	0	0,00	0	▼ 2,27	▼ 2,14	▼ 1,56
Matematik	40	13	1	12,75	32	▼ 14,54	▼ 13,78	▲ 9,62
Fizik	14	12	0	12,00	86	▲ 4,59	▲ 4,34	▲ 3,07
Kimya	13	9	0	9,00	69	▲ 5,13	▲ 4,82	▲ 3,31
Biyoloji	13	7	1	6,75	52	▲ 4,78	▲ 4,55	▲ 3,60
Fen Bilimleri	40	28	1	27,75	69	▲ 14,50	▲ 13,71	▲ 9,98
Toplam:	280	105	20	99,85	36	▲ 93,59	▲ 92,51	▲ 92,86

Soru No	1234567890123456789012345678901234567890
Matematik	CDDDEEEABc EC D
Cevap Anahtarı	A CDDDEEEABDCEAECEBCBACDCBBDAAEACBEDCADBEA
Fen Bilimleri	CEBB C BDBDEADCADDAD AE BgEC BCA E A
Cevap Anahtarı	A CEBBECABDBDEADCADDADDAEDBAEBCBABCABEDAD

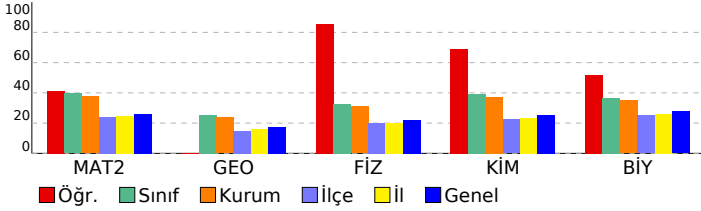

Matematik	S	D	Y	B%
Matematik-2	1	1	0	100
Aralık Kavramı ve Basit Eşitsizlikler	1	1	0	100
Asal Sayılar ve Aralarında Asal Sayılar	1	1	0	100
MUTLAK DEĞER	1	1	0	100
KÜMELER	1	1	0	100
Bölünebilme Kuralları	1	1	0	100
FONKSİYONLARIN UYGULAMALARI	1	1	0	100
FONKSİYONLAR	1	1	0	100
MANTIK	1	1	0	100
İKİNCİ DERECEDEN DENKLEMLER	1	1	0	100
POLİNOMLAR	1	1	0	100
Sayma Yöntemleri	1	0	1	0
OLASILIK	1	0	0	0
DİZİLER	1	0	0	0
PERMÜTASYON, KOMBİNASYON, BİNOM AÇILIMI	1	0	0	0
LOGARİTMA	1	1	0	100
İKİNCİ DERECEDEN BİR BİLİNMEYENLİ FONKSİYONLAR (PARABOL)	1	1	0	100
LİMİT VE SÜREKLİLİK	2	0	0	0
TÜREV	4	0	0	0
İNTEGRAL	4	0	0	0
TRİGONOMETRİ	4	1	0	25
Trigonometrik Denklemler	1	0	0	0
Geometri	1	0	0	0
Çemberde Açrı	1	0	0	0
Noktanın Analitik İncelenmesi	1	0	0	0
Çemberde Uzunluk	1	0	0	0
Doğrunun Analitik İncelenmesi	2	0	0	0
ÇEMBER VE DAİRE	1	0	0	0
Dönüşüm Geometrisi	1	0	0	0
Çemberin Analitik İncelenmesi	1	0	0	0
Silindir	1	0	0	0
Fen Bilimleri	1	0	0	0
Fizik	1	1	0	100
Vektörler	1	1	0	100
İtme ve Çizgisel Momentum	1	1	0	100
İki Boyutta Hareket	1	1	0	100
Denge ve Denge Şartları	1	1	0	100
ELEKTRİK VE MANYETİZMA	2	1	0	50
Alternatif Akım	1	0	0	0
ÇEMBERSEL HAREKET	2	2	0	100
ATOM FİZİĞİNE GİRİŞ VE RADYOAKTİVİTE	1	1	0	100
BASİT HARMONİK HAREKET	1	1	0	100
Elektromanyetik Dalgalar	1	1	0	100
MODERN FİZİK	1	1	0	100
MODERN FİZİĞİN TEKNOLOJİDEKİ UYGULAMALARI	1	1	0	100
Kimya	1	1	0	100
MODERN ATOM TEORİSİ	1	1	0	100
GAZLAR	1	1	0	100
SIVI ÇÖZELTİLER VE ÇÖZÜNÜRLÜK	2	2	0	100
KİMYASAL TEPKİMELEERDE ENERJİ	1	1	0	100
KİMYASAL TEPKİMELEERDE HIZ	1	1	0	100
KİMYASAL TEPKİMELEERDE DENGE	1	0	0	0
Çözünme-Çökeltme Dengeleri	1	0	0	0
KİMYA VE ELEKTRİK	1	0	0	0
Elektroliz ve Korozyon	1	1	0	100
KARBON KİMYASINA GİRİŞ	1	1	0	100
ORGANİK BİLEŞİKLER	2	1	0	50
Biyoloji	1	0	1	0
Sinir Sistemi	1	1	0	100
Duyu Organları	1	1	0	100
SİNDİRİM SİSTEMİ	1	1	0	100
Bağıışıklık Sistemi	1	0	0	0
ÜRİNER SİSTEM	1	0	0	0
Komünite Ekolojisi	1	1	0	100
Genetik Sifre ve Protein Sentezi	1	1	0	100
CANLILAR VE ÇEVRE	1	1	0	100
Fotosentez	1	0	0	0
Replikasyon	1	1	0	100
Bitkilerde Eşeyli Üreme	1	0	0	0
Çevre Şartlarının Genetik Değişimlerin Sürekliliğine Etkisi	1	1	0	100
Bitkilerde Hormonlar	1	0	0	0

SONUÇ BELGESİ

İSTANBUL / BEYLİKDÜZÜ / DÜNYA ETÜT MERKEZİ

ÜÇDÖRTBEŞ AYT TÜRKİYE GENELİ BÜYÜK PROVA
MART 2026

DERSLERE GÖRE ANALİZ

Öğrenci		Numara		Sınıf			
DENİZ LAL POLAT		0		12-XX			
Puan Türü	Puan	Genel Ortalama	Dereceler				
			Snf	Kurum	İlçe	İl	Genel
SÖZ	▼ 179,261	209,860	37	48	731	10859	122826
SAY	▼ 242,875	251,190	104	117	448	6256	71580
EA	▼ 202,085	222,840	124	145	674	8964	100708
Katılımlar:			160	192	1115	13699	155872

Eşleşen TYT bilginiz bulunamadığı için sınav ortalaması TYT bilginiz olarak kullanılmıştır.

Ders	Soru	Doğru	Yanlış	Net	Başarı %	Sınıf Ort.	Kurum Ort.	Genel Ort.
<i>TYT Türkçe</i>	40	29	6	27.85	70			
<i>TYT Sosyal</i>	20	13	3	12.58	63			
<i>TYT Matematik</i>	40	14	4	12.61	32			
<i>TYT Fen</i>	20	7	5	6.31	32			
Matematik-2	31	10	2	9,50	31	▼12,27	▼11,65	▲8,06
Geometri	9	1	1	0,75	8	▼2,27	▼2,14	▼1,56
Matematik	40	11	3	10,25	26	▼14,54	▼13,78	▲9,62
Fizik	14	3	3	2,25	16	▼4,59	▼4,34	▼3,07
Kimya	13	3	1	2,75	21	▼5,13	▼4,82	▼3,31
Biyoloji	13	3	3	2,25	17	▼4,78	▼4,55	▼3,60
Fen Bilimleri	40	9	7	7,25	18	▼14,50	▼13,71	▼9,98
Toplam:	280	84	28	76,85	27	▼93,59	▼92,51	▼92,86

Soru No	1234567890123456789012345678901234567890
Matematik	C D EEE B C a DAEB E b
Cevap Anahtarı	A CDDDEEEABDCEAECEBCBACDCBBDAEACBEDCADBEA
Fen Bilimleri	C B bb dD CA a E cEae A A
Cevap Anahtarı	A CEBBECABDBDEADCADDADDCDAEDBAECBABCABEDAD

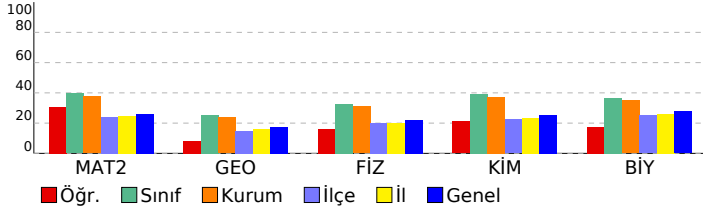

Matematik	S	D	Y	B%
Matematik-2	1	1	0	100
Aralık Kavramı ve Basit Eşitsizlikler	1	1	0	100
Asal Sayılar ve Aralarında Asal Sayılar	1	0	0	0
MUTLAK DEĞER	1	1	0	100
KÜMELER	1	0	0	0
Bölünebilme Kuralları	1	0	0	0
FONKSİYONLARIN UYGULAMALARI	1	1	0	100
FONKSİYONLAR	1	1	0	100
MANTIK	1	1	0	100
İKİNCİ DERECEDEKİ DENKLEMLER	1	0	0	0
POLİNOMLAR	1	1	0	100
Sayma Yöntemleri	1	0	0	0
OLASILIK	1	0	0	0
DİZİLER	1	0	0	0
PERMÜTASYON, KOMBİNASYON, BINOM AÇILIMI	1	0	0	0
LOGARİTMA	1	0	0	0
İKİNCİ DERECEDEKİ BİR BİLİNMEYENLİ FONKSİYONLAR (PARABOL)	1	1	0	100
LİMİT VE SÜREKLİLİK	2	0	0	0
TÜREV	4	0	1	0
İNTEGRAL	4	0	0	0
TRİGONOMETRİ	4	3	1	75
Trigonometrik Denklemler	1	0	0	0
Geometri	1	0	0	0
Çemberde Açrı	1	0	0	0
Noktanın Analitik İncelenmesi	1	1	0	100
Çemberde Uzunluk	1	0	0	0
Doğrunun Analitik İncelenmesi	2	0	1	0
ÇEMBER VE DAİRE	1	0	0	0
Dönüşüm Geometrisi	1	0	0	0
Çemberin Analitik İncelenmesi	1	0	0	0
Silindir	1	0	0	0
Fen Bilimleri	1	0	0	0
Fizik	1	0	0	0
Vektörler	1	1	0	100
İtme ve Çizgisel Momentum	1	0	0	0
İki Boyutta Hareket	1	1	0	100
Denge ve Denge Şartları	1	0	0	0
ELEKTRİK VE MANYETİZMA	2	0	2	0
Alternatif Akım	1	0	0	0
ÇEMBERSEL HAREKET	2	0	0	0
ATOM FİZİĞİNE GİRİŞ VE RADYOAKTİVİTE	1	0	1	0
BASİT HARMONİK HAREKET	1	1	0	100
Elektromanyetik Dalgalar	1	0	0	0
MODERN FİZİK	1	0	0	0
MODERN FİZİĞİN TEKNOLOJİDEKİ UYGULAMALARI	1	0	0	0
Kimya	1	0	0	0
MODERN ATOM TEORİSİ	1	1	0	100
GAZLAR	1	1	0	100
SIVI ÇÖZELTİLER VE ÇÖZÜNÜRLÜK	2	0	0	0
KİMYASAL TEPKİMELEERDE ENERJİ	1	0	0	0
KİMYASAL TEPKİMELEERDE HIZ	1	0	0	0
KİMYASAL TEPKİMELEERDE DENGE	1	0	1	0
Çözünme-Çökeltme Dengeleri	1	0	0	0
KİMYA VE ELEKTRİK	1	0	0	0
Elektroliz ve Korozyon	1	0	0	0
KARBON KİMYASINA GİRİŞ	1	1	0	100
ORGANİK BİLEŞİKLER	2	0	0	0
Biyoloji	1	0	0	0
Sinir Sistemi	1	0	1	0
Duyu Organları	1	1	0	100
SİNDİRİM SİSTEMİ	1	0	1	0
Bağıışıklık Sistemi	1	0	1	0
ÜRİNER SİSTEM	1	0	0	0
Komünite Ekolojisi	1	0	0	0
Genetik Sifre ve Protein Sentezi	1	0	0	0
CANLILAR VE ÇEVRE	1	1	0	100
Fotosentez	1	0	0	0
Replikasyon	1	0	0	0
Bitkilerde Eşeyli Üreme	1	0	0	0
Çevre Şartlarının Genetik Değişimlerin Sürekliliğine Etkisi	1	1	0	100
Bitkilerde Hormonlar	1	0	0	0

SONUÇ BELGESİ

İSTANBUL / BEYLİKDÜZÜ / DÜNYA ETÜT MERKEZİ

Öğrenci			Numara		Sınıf		
DENİZ MERCAN			0		12-XX		
Puan Türü	Puan	Genel Ortalama	Dereceler				
			Snf	Kurum	İlçe	İl	Genel
SÖZ	▲ 338,481	209,860	2	2	8	253	2724
SAY	▼ 201,905	251,190	150	175	792	10273	113105
EA	▲ 250,990	222,840	20	25	237	3887	45233
Katılımlar:			160	192	1115	13699	155872

Eşleşen TYT bilginiz bulunamadığı için sınav ortalaması TYT bilginiz olarak kullanılmıştır.

Ders	Soru	Doğru	Yanlış	Net	Başarı %	Sınıf Ort.	Kurum Ort.	Genel Ort.
<i>TYT Türkçe</i>	40	29	6	27.85	70			
<i>TYT Sosyal</i>	20	13	3	12.58	63			
<i>TYT Matematik</i>	40	14	4	12.61	32			
<i>TYT Fen</i>	20	7	5	6.31	32			
Türkçe	6	4	1	3,75	63	▲ 0,98	▲ 1,04	▲ 1,34
Edebiyat	18	10	5	8,75	49	▲ 1,90	▲ 2,07	▲ 2,44
Tarih-1	10	6	2	5,50	55	▲ 0,65	▲ 0,71	▲ 0,91
Coğrafya-1	6	5	0	5,00	83	▲ 0,72	▲ 0,79	▲ 1,00
Edebiyat-Sosyal-1	40	25	8	23,00	58	▲ 4,25	▲ 4,61	▲ 5,69
Tarih-2	11	8	1	7,75	70	▲ 0,25	▲ 0,27	▲ 0,49
Coğrafya-2	11	9	1	8,75	80	▲ 0,34	▲ 0,42	▲ 0,85
Felsefe	6	5	1	4,75	79	▲ 0,09	▲ 0,11	▲ 0,32
Felsefe Grubu	6	4	0	4,00	67	▲ 0,11	▲ 0,11	▲ 0,32
Din Kül. ve Ahl. Bil.	6	4	1	3,75	63	▲ 0,15	▲ 0,15	▲ 0,46
Felsefe (Seçmeli)	6	0	0	0,00	0	◆ 0,00	◆ 0,00	◆ 0,00
Sosyal-2	40	30	4	29,00	73	▲ 0,94	▲ 1,06	▲ 2,45
Matematik-2	31	1	0	1,00	3	▼ 12,27	▼ 11,65	▼ 8,06
Geometri	9	0	0	0,00	0	▼ 2,27	▼ 2,14	▼ 1,56
Matematik	40	1	0	1,00	3	▼ 14,54	▼ 13,78	▼ 9,62
Toplam:	280	120	30	112,35	40	▲ 93,59	▲ 92,51	▲ 92,86

Soru No	1234567890123456789012345678901234567890
Edebiyat-Sosyal-1	DeB CDeEdAABEBE DeBa ed DBdC BcE C CBEE
Cevap Anahtarı	B DDBCCDDEAAABEBECDEACBCBDBECBBCEEDCABEE
Sosyal-2	ADABa EB CCDEABD eAEDEBEBECC AAD BCAED b
Cevap Anahtarı	B ADABCAEBDCDEABDDAAEDBEBEACDAADCBCEDECCDBAEC
Matematik	C
Cevap Anahtarı	B DCDDDEEBACDAECEEBCBACBDBDEAACDBECABDEA

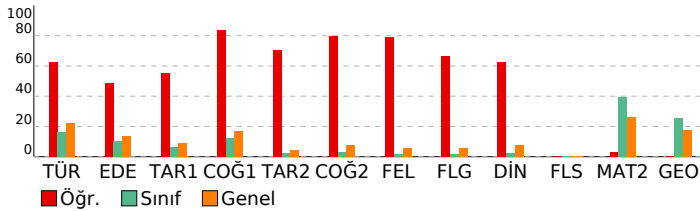

ÜÇDÖRTBEŞ AYT TÜRKİYE GENELİ BÜYÜK PROVA MART 2026

DERSLERE GÖRE ANALİZ

Edebiyat-Sosyal-1		S D Y B%
Türkçe		S D Y B%
Sözcükte Anlam		2 1 1 50
CÜMLENİN ANLAMI VE YORUMU		1 1 0 100
PARAGRAF YORUMU		3 1 0 33
Söz Sanatları (Edebi Sanatlar)		1 0 0 0
Edebiyat		S D Y B%
Söz Sanatları (Edebi Sanatlar)		1 0 0 0
Şiir (Nazım) / Şiirde Ahenk Ogeleri		1 0 1 0
ŞİİR		2 2 0 100
Divan Edebiyatında Nesir		1 0 1 0
Geçiş Dönemi Edebiyatında Şiir		1 1 0 100
Divan Edebiyatı Sanatçıları		1 1 0 100
HALK EDEBİYATI		1 0 0 0
Tanzimat Dönemi Sanatçıları		2 2 0 100
Servetifunun Dönemi Sanatçıları		1 1 0 100
Millî Edebiyat Dönemi'nde Şiir ve Şairler		1 1 0 100
Saf (Öz) Şiir - Yedi Meşaleciler		1 1 0 100
İl. Yeni Şiiri		1 0 1 0
ROMAN		1 0 1 0
CUMHURİYET DÖNEMİ TÜRK EDEBİYATI		2 0 0 0
Edebi Akımlar		1 0 1 0
PARAGRAF YORUMU		1 0 0 0
Tarih-1		S D Y B%
İNSANLIĞIN İLK DÖNEMLERİ		1 0 1 0
İLK VE ORTA ÇAĞLARDA TÜRK DÜNYASI		1 1 0 100
İSLAM MEDENİYETİNİN DOĞUŞU		1 1 0 100
TÜRKLERİN İSLAMİYETİ KABULÜ VE İLK TÜRK-İSLAM DEVLETLERİ		1 1 0 100
BEYLİKTEN DEVLETE OSMANLI SİYASETİ (1302-1453)		1 1 0 100
ULUSLARARASI İLİŞKİLERDE DENGE STRATEJİSİ (1774-1914)		1 0 1 0
20. YÜZYIL BAŞLARINDA OSMANLI DEVLETİ VE DÜNYA		1 0 0 0
İsgallerin Başlaması ve Millî Mücadele'ye Hazırlık		1 1 0 100
MİLLİ MÜCADELE		1 1 0 100
ATATÜRKÇÜLÜK VE TÜRK İNKILABI		1 0 0 0
Coğrafya-1		S D Y B%
Doğa olaylarının ekstrem durumlarını ve etkilerini açıklar.		1 1 0 100
Türkiye'deki doğal ve kültürel sembollerin mekâna ilişkinini açıklar.		1 0 0 0
Bölgesel ve küresel ölçekteki örgütleme etki alanları açısından değerlendirir.		1 1 0 100
Türkiye'de tarım sektörünün özelliklerini açıklar.		1 1 0 100
Ülkelerin gelişmişlik seviyelerinin belirlenmesinde etkili olan faktörleri açıklar.		1 1 0 100
Çevre sorunlarının oluşum ve yayılma süreçlerini küresel etkileri açısından analiz eder.		1 1 0 100
Sosyal-2		S D Y B%
Tarih-2		S D Y B%
TARİH VE ZAMAN		1 1 0 100
İLK VE ORTA ÇAĞLARDA TÜRK DÜNYASI		1 0 1 0
TÜRKLERİN İSLAMİYETİ KABULÜ VE İLK TÜRK-İSLAM DEVLETLERİ		1 1 0 100
BEYLİKTEN DEVLETE OSMANLI MEDENİYETİ		1 1 0 100
XIX VE XX. YÜZYILDA DEĞİŞEN SOSYO-EKONOMİK HAYAT		1 1 0 100
Devrimler Çağında Devlet-Toplum İlişkileri		1 1 0 100
20. YÜZYIL BAŞLARINDA OSMANLI DEVLETİ VE DÜNYA		1 0 0 0
İsgallerin Başlaması ve Millî Mücadele'ye Hazırlık		1 1 0 100
MİLLİ MÜCADELE		1 0 0 0
ATATÜRKÇÜLÜK VE TÜRK İNKILABI		1 1 0 100
İKİ SAVAŞ ARASI DÖNEMDE TÜRKİYE VE DÜNYA		1 1 0 100
Coğrafya-2		S D Y B%
Biyocoğrafyanın oluşumu ve azalmasına etkili olan faktörleri açıklar.		1 1 0 100
Doğal sistemlerdeki değişimlerle ilgili geleceğe yönelik çıkarımlarda bulunur.		1 1 0 100
Doğal kaynaklar ile ekonomi ilişkisini açıklar.		1 1 0 100
Türkiye'de tarım sektörünün özelliklerini açıklar.		1 1 0 100
Ulaşım sisteminin gelişiminde etkili olan faktörleri açıklar.		1 1 0 100
Turizm Türkiye ekonomisindeki yerini değerlendirir.		1 1 0 100
Ülkelerin bölgesel ve küresel ilişkilerini doğal kaynak potansiyeli açısından değerlendirir.		1 1 0 100
Bölgesel ve küresel ölçekteki örgütleme etki alanları açısından değerlendirir.		1 0 0 0
Kıtaların ve okyanusların konumal önemindeki değişimi örneklerle açıklar.		1 0 1 0
Çevre sorunlarının oluşum sebeplerine göre sınıflandırır.		1 1 0 100
Çevresel örgüt ve anlaşmaların çevre yönetimi ve korunmasına etkilerini açıklar.		1 1 0 100
Felsefe		S D Y B%
FELSEFEYİ TANIMA		1 1 0 100
Varlık felsefesinin konusunu ve problemlerini açıklar.		1 1 0 100
18. YÜZYIL - 19. YÜZYIL FELSEFESİ		1 0 1 0
PSİKOLOJİ BİLİMİNİ TANIMALIM		1 1 0 100
PSİKOLOJİNİN TEMEL SÜREÇLERİ		1 1 0 100
RUH SAĞLIĞININ TEMELLERİ		1 1 0 100
Felsefe Grubu		S D Y B%
SOSYOLOJİYE GİRİŞ		1 1 0 100
TOPLUMSAL YAPI		1 1 0 100
TOPLUMSAL KURUMLAR		1 0 0 0
MANTİGA GİRİŞ		1 1 0 100
KLASİK MANTIK		1 0 0 0
MANTIK VE DİL		1 1 0 100
Din Kül. ve Ahl. Bil.		S D Y B%
KUR'AN'A GÖRE HZ. MUHAMMED		1 1 0 100
AHLAKI TUTUM VE DAVRANIŞLAR		1 1 0 100
İSLAM VE İBADET		1 1 0 100
İSLAM VE BİLİM		1 0 0 0
DİN VE HAYAT		2 1 1 50
Felsefe (Seçmeli)		S D Y B%
FELSEFE İLE DÜŞÜNME		1 0 0 0
15. YÜZYIL - 17. YÜZYIL FELSEFESİ		1 0 0 0
ÖĞRENME, BELLEK, DÜŞÜNME		1 0 0 0
BİREY VE TOPLUM		1 0 0 0
TOPLUM VE KÜLTÜR		1 0 0 0
SEMBOOLİK MANTIK		1 0 0 0
Matematik		S D Y B%
Matematik-2		S D Y B%
Aralık Kavramı ve Basit Eşitsizlikler		1 1 0 100
Asal Sayılar ve Aralarında Asal Sayılar		1 0 0 0
MUTLAK DEĞER		1 0 0 0
KÜMELER		1 0 0 0
Bölünebilme Kuralları		1 0 0 0
FONKSİYONLARIN UYGULAMALARI		1 0 0 0
FONKSİYONLAR		1 0 0 0
MANTIK		1 0 0 0
İKİNCİ DERECEDEKİ DENKLEMLER		1 0 0 0
POLİNOMLAR		1 0 0 0
Sayma Yöntemleri		1 0 0 0

SONUÇ BELGESİ

İSTANBUL / BEYLİKDÜZÜ / DÜNYA ETÜT MERKEZİ

ÜÇDÖRTBEŞ AYT TÜRKİYE GENELİ BÜYÜK PROVA
MART 2026

DERSLERE GÖRE ANALİZ

Öğrenci			Numara		Sınıf		
DENİZ ÖZDEN			0		12-XX		
Puan Türü	Puan	Genel Ortalama	Dereceler				
			Snf	Kurum	İlçe	İl	Genel
SÖZ	▼ 179,261	209,860	37	48	731	10859	122826
SAY	▼ 230,865	251,190	120	134	526	7208	81031
EA	▼ 192,355	222,840	137	160	757	10057	112553
Katılımlar:			160	192	1115	13699	155872

Eşleşen TYT bilginiz bulunamadığı için sınav ortalaması TYT bilginiz olarak kullanılmıştır.

Ders	Soru	Doğru	Yanlış	Net	Başarı %	Sınıf Ort.	Kurum Ort.	Genel Ort.
<i>TYT Türkçe</i>	40	29	6	27.85	70			
<i>TYT Sosyal</i>	20	13	3	12.58	63			
<i>TYT Matematik</i>	40	14	4	12.61	32			
<i>TYT Fen</i>	20	7	5	6.31	32			
Matematik-2	31	7	4	6,00	19	▼12,27	▼11,65	▼8,06
Geometri	9	0	0	0,00	0	▼2,27	▼2,14	▼1,56
Matematik	40	7	4	6,00	15	▼14,54	▼13,78	▼9,62
Fizik	14	4	0	4,00	29	▼4,59	▼4,34	▲3,07
Kimya	13	1	0	1,00	8	▼5,13	▼4,82	▼3,31
Biyoloji	13	4	5	2,75	21	▼4,78	▼4,55	▼3,60
Fen Bilimleri	40	9	5	7,75	19	▼14,50	▼13,71	▼9,98
Toplam:	280	80	27	73,10	26	▼93,59	▼92,51	▼92,86

Soru No	1234567890123456789012345678901234567890
Matematik	DC D E a B c E B c b
Cevap Anahtarı	B DCDDDEEBACDAECEEBCBCADBCBDEAAACDBECABDEA
Fen Bilimleri	BC C D C bdAeAcba E
Cevap Anahtarı	B EBCEBABCDEDBADCAADDDADCBEDCAABABCADBED

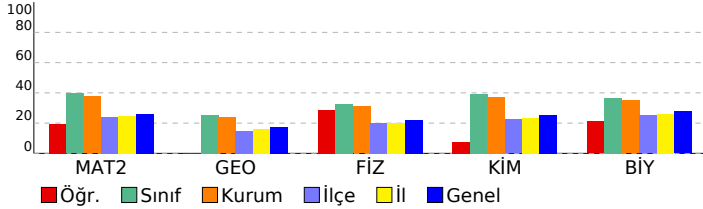

Matematik	S	D	Y	B%
Matematik-2	1	1	0	100
Aralık Kavramı ve Basit Eşitsizlikler	1	1	0	100
Asal Sayılar ve Aralarında Asal Sayılar	1	1	0	100
MUTLAK DEĞER	1	1	0	100
KÜMELER	1	0	0	0
Bölünebilme Kuralları	1	0	0	0
FONKSİYONLARIN UYGULAMALARI	1	0	0	0
FONKSİYONLAR	1	0	1	0
MANTIK	1	1	0	100
İKİNCİ DERECEDEN DENKLEMLER	1	0	0	0
POLİNOMLAR	1	1	0	100
Sayma Yöntemleri	1	0	0	0
OLASILIK	1	0	0	0
DİZİLER	1	0	1	0
PERMÜTASYON, KOMBİNASYON, BINOM AÇILIMI	1	0	0	0
LOGARİTMA	1	1	0	100
İKİNCİ DERECEDEN BİR BİLİNMEYENLİ FONKSİYONLAR (PARABOL)	1	0	0	0
LİMİT VE SÜREKLİLİK	2	1	0	50
TÜREV	4	0	1	0
İNTEGRAL	4	0	0	0
TRIGONOMETRİ	4	0	1	0
Trigonometrik Denklemler	1	0	0	0
Geometri	1	0	0	0
Çemberde Açrı	1	0	0	0
Noktanın Analitik İncelenmesi	1	0	0	0
Çemberde Uzunluk	1	0	0	0
Doğrunun Analitik İncelenmesi	2	0	0	0
ÇEMBER VE DAİRE	1	0	0	0
Dönüşüm Geometrisi	1	0	0	0
Çemberin Analitik İncelenmesi	1	0	0	0
Silindir	1	0	0	0
Fen Bilimleri	1	0	0	0
Fizik	1	0	0	100
Vektörler	1	0	0	100
İtme ve Çizgisel Momentum	1	0	0	0
İki Boyutta Hareket	1	1	0	100
Denge ve Denge Şartları	1	0	0	0
ELEKTRİK VE MANYETİZMA	2	1	0	50
Alternatif Akım	1	0	0	0
ÇEMBERSEL HAREKET	2	1	0	50
ATOM FİZİĞİNE GİRİŞ VE RADYOAKTİVİTE	1	0	0	0
BASİT HARMONİK HAREKET	1	0	0	0
Elektromanyetik Dalgalar	1	0	0	0
MODERN FİZİK	1	0	0	0
MODERN FİZİĞİN TEKNOLOJİDEKİ UYGULAMALARI	1	0	0	0
Kimya	1	0	0	100
MODERN ATOM TEORİSİ	1	1	0	100
GAZLAR	1	0	0	0
SIVI ÇÖZELTİLER VE ÇÖZÜNÜRLÜK	2	0	0	0
KİMYASAL TEPKİMELEERDE ENERJİ	1	0	0	0
KİMYASAL TEPKİMELEERDE HIZ	1	0	0	0
KİMYASAL TEPKİMELEERDE DENGE	1	0	0	0
Çözünme-Çökeltme Dengeleri	1	0	0	0
KİMYA VE ELEKTRİK	1	0	0	0
Elektroliz ve Korozyon	1	0	0	0
KARBON KİMYASINA GİRİŞ	1	0	0	0
ORGANİK BİLEŞİKLER	2	0	0	0
Biyoloji	1	0	1	0
Sinir Sistemi	1	0	1	0
Duyu Organları	1	0	0	0
SİNDİRİM SİSTEMİ	1	0	1	0
Bağıışıklık Sistemi	1	0	1	0
ÜRİNER SİSTEM	1	1	0	100
Komünite Ekolojisi	1	0	1	0
Genetik Sifre ve Protein Sentezi	1	0	1	0
CANLILAR VE ÇEVRE	1	1	0	100
Fotosentez	1	0	0	0
Replikasyon	1	1	0	100
Bitkilerde Eşeyli Üreme	1	0	0	0
Çevre Şartlarının Genetik Değişimlerin Sürekliliğine Etkisi	1	1	0	100
Bitkilerde Hormonlar	1	0	0	0

SONUÇ BELGESİ

İSTANBUL / BEYLİKDÜZÜ / DÜNYA ETÜT MERKEZİ

ÜÇDÖRTBEŞ AYT TÜRKİYE GENELİ BÜYÜK PROVA

MART 2026

DERSLERE GÖRE ANALİZ

Öğrenci		Numara	Sınıf				
DEREN ŞENDURAN		0	12-XX				
Puan Türü	Puan	Genel Ortalama	Dereceler				
			Snf	Kurum	İlçe	İl	Genel
SÖZ	▼ 179,261	209,860	37	48	731	10859	122826
SAY	▲ 295,180	251,190	53	59	228	3311	41308
EA	▼ 217,375	222,840	90	105	524	7203	82205
Katılımlar:			160	192	1115	13699	155872

Eşleşen TYT bilginiz bulunamadığı için sınav ortalaması TYT bilginiz olarak kullanılmıştır.

Ders	Soru	Doğru	Yanlış	Net	Başarı %	Sınıf Ort.	Kurum Ort.	Genel Ort.
<i>TYT Türkçe</i>	40	29	6	27.85	70			
<i>TYT Sosyal</i>	20	13	3	12.58	63			
<i>TYT Matematik</i>	40	14	4	12.61	32			
<i>TYT Fen</i>	20	7	5	6.31	32			
Matematik-2	31	16	4	15,00	48	▲ 12,27	▲ 11,65	▲ 8,06
Geometri	9	3	0	3,00	33	▲ 2,27	▲ 2,14	▲ 1,56
Matematik	40	19	4	18,00	45	▲ 14,54	▲ 13,78	▲ 9,62
Fizik	14	7	5	5,75	41	▲ 4,59	▲ 4,34	▲ 3,07
Kimya	13	10	2	9,50	73	▲ 5,13	▲ 4,82	▲ 3,31
Biyoloji	13	7	3	6,25	48	▲ 4,78	▲ 4,55	▲ 3,60
Fen Bilimleri	40	24	10	21,50	54	▲ 14,50	▲ 13,71	▲ 9,98
Toplam:	280	107	32	98,85	35	▲ 93,59	▲ 92,51	▲ 92,86

Soru No	1234567890123456789012345678901234567890
Matematik	DCDDDEEB Cc aeE B BaA D C EC A
Cevap Anahtarı	B DCDDDEEBACDAECEEBCBCADBCDEAAACDBECABDEA
Fen Bilimleri	dBCEcABaDEec CAaEdddAD cEDEadAeABCA E
Cevap Anahtarı	B EBCEBABCDEDBADCAADDDADCBEBECAAABABCADBED

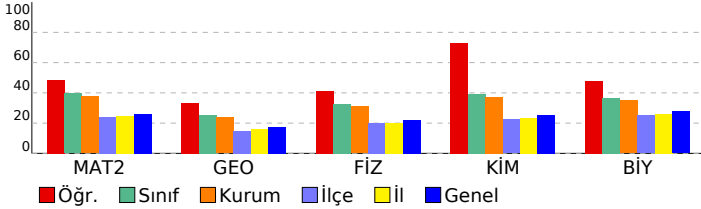

Matematik	S	D	Y	B%
Matematik-2	1	1	0	100
Aralık Kavramı ve Basit Eşitsizlikler	1	1	0	100
Asal Sayılar ve Aralarında Asal Sayılar	1	1	0	100
MUTLAK DEĞER	1	1	0	100
KÜMELER	1	1	0	100
Bölünebilme Kuralları	1	1	0	100
FONKSİYONLARIN UYGULAMALARI	1	1	0	100
FONKSİYONLAR	1	1	0	100
MANTIK	1	1	0	100
İKİNCİ DERECEDEN DENKLEMLER	1	0	0	0
POLİNOMLAR	1	1	0	100
Sayma Yöntemleri	1	0	1	0
OLASILIK	1	1	0	100
DİZİLER	1	0	1	0
PERMÜTASYON, KOMBİNASYON, BINOM AÇILIMI	1	0	0	0
LOGARİTMA	1	1	0	100
İKİNCİ DERECEDEN BİR BİLİNMEYENLİ FONKSİYONLAR (PARABOL)	1	0	1	0
LİMİT VE SÜREKLİLİK	2	1	0	50
TÜREV	4	2	1	50
İNTEGRAL	4	0	0	0
TRIGONOMETRİ	4	1	0	25
Trigonometrik Denklemler	1	1	0	100
Geometri	1	0	0	0
Çemberde Açılar	1	0	0	0
Noktanın Analitik İncelenmesi	1	1	0	100
Çemberde Uzunluk	1	0	0	0
Doğrunun Analitik İncelenmesi	2	1	0	50
ÇEMBER VE DAİRE	1	0	0	0
Dönüşüm Geometrisi	1	0	0	0
Çemberin Analitik İncelenmesi	1	0	0	0
Silindir	1	1	0	100
Fen Bilimleri	1	0	0	0
Fizik	1	0	0	0
Vektörler	1	1	0	100
İtme ve Çizgisel Momentum	1	0	1	0
İki Boyutta Hareket	1	1	0	100
Denge ve Denge Şartları	1	0	1	0
ELEKTRİK VE MANYETİZMA	2	1	1	50
Alternatif Akım	1	1	0	100
ÇEMBERSEL HAREKET	2	1	1	50
ATOM FİZİĞİNE GİRİŞ VE RADYOAKTİVİTE	1	0	1	0
BASİT HARMONİK HAREKET	1	1	0	100
Elektromanyetik Dalgalar	1	1	0	100
MODERN FİZİK	1	0	0	0
MODERN FİZİĞİN TEKNOLOJİDEKİ UYGULAMALARI	1	0	0	0
Kimya	1	0	0	0
MODERN ATOM TEORİSİ	1	1	0	100
GAZLAR	1	1	0	100
SIVI ÇÖZELTİLER VE ÇÖZÜNÜRLÜK	2	2	0	100
KİMYASAL TEPKİMELEERDE ENERJİ	1	1	0	100
KİMYASAL TEPKİMELEERDE HIZ	1	0	1	0
KİMYASAL TEPKİMELEERDE DENGE	1	1	0	100
Çözünme-Çökeltme Dengeleri	1	0	0	0
KİMYA VE ELEKTRİK	1	1	0	100
Elektroliz ve Korozyon	1	1	0	100
KARBON KİMYASINA GİRİŞ	1	1	0	100
ORGANİK BİLEŞİKLER	2	1	1	50
Biyoloji	1	0	0	0
Sinir Sistemi	1	0	1	0
Duyu Organları	1	1	0	100
SİNDİRİM SİSTEMİ	1	0	1	0
Bağıışıklık Sistemi	1	0	1	0
ÜRİNER SİSTEM	1	1	0	100
Komünite Ekolojisi	1	1	0	100
Genetik Sifre ve Protein Sentezi	1	1	0	100
CANLILAR VE ÇEVRE	1	1	0	100
Fotosentez	1	0	0	0
Replikasyon	1	1	0	100
Bitkilerde Eşeyli Üreme	1	0	0	0
Çevre Şartlarının Genetik Değişimlerin Sürekliliğine Etkisi	1	1	0	100
Bitkilerde Hormonlar	1	0	0	0

SONUÇ BELGESİ

İSTANBUL / BEYLİKDÜZÜ / DÜNYA ETÜT MERKEZİ

Öğrenci			Numara		Sınıf		
DİLAY BAŞARICI			0		12-XX		
Puan Türü	Puan	Genel Ortalama	Dereceler				
			Snf	Kurum	İlçe	İl	Genel
SÖZ	▼ 179,261	209,860	37	48	731	10859	122826
SAY	▲ 309,650	251,190	35	40	177	2717	34800
EA	▲ 234,750	222,840	40	50	352	5321	61977
Katılımlar:			160	192	1115	13699	155872

Eşleşen TYT bilginiz bulunamadığı için sınav ortalaması TYT bilginiz olarak kullanılmıştır.

Ders	Soru	Doğru	Yanlış	Net	Başarı %	Sınıf Ort.	Kurum Ort.	Genel Ort.
<i>TYT Türkçe</i>	40	29	6	27.85	70			
<i>TYT Sosyal</i>	20	13	3	12.58	63			
<i>TYT Matematik</i>	40	14	4	12.61	32			
<i>TYT Fen</i>	20	7	5	6.31	32			
Matematik-2	31	22	3	21,25	69	▲ 12,27	▲ 11,65	▲ 8,06
Geometri	9	0	1	-0,25	-3	▼ 2,27	▼ 2,14	▼ 1,56
Matematik	40	22	4	21,00	53	▲ 14,54	▲ 13,78	▲ 9,62
Fizik	14	9	0	9,00	64	▲ 4,59	▲ 4,34	▲ 3,07
Kimya	13	8	0	8,00	62	▲ 5,13	▲ 4,82	▲ 3,31
Biyoloji	13	11	1	10,75	83	▲ 4,78	▲ 4,55	▲ 3,60
Fen Bilimleri	40	28	1	27,75	69	▲ 14,50	▲ 13,71	▲ 9,98
Toplam:	280	114	23	108,10	39	▲ 93,59	▲ 92,51	▲ 92,86

Soru No	1234567890123456789012345678901234567890
Matematik	CDDDEEEABcCEAECEBC A DbcACe
Cevap Anahtarı	A CDDDEEEABDCCEAECEBCBACDCBBDAAEACBEDCADBEA
Fen Bilimleri	CEBB CABD D CADDADD C AECBABA EDAD
Cevap Anahtarı	A CEBBECABDBDEADCADDADDCAEDBAEBCABCBEDAD

ÜÇDÖRTBEŞ AYT TÜRKİYE GENELİ BÜYÜK PROVA MART 2026

DERSLERE GÖRE ANALİZ

Matematik	S	D	Y	B%
Matematik-2				
Aralık Kavramı ve Basit Eşitsizlikler	1	1	0	100
Asal Sayılar ve Aralarında Asal Sayılar	1	1	0	100
MUTLAK DEĞER	1	1	0	100
KÜMELER	1	1	0	100
Bölünebilme Kuralları	1	1	0	100
FONKSİYONLARIN UYGULAMALARI	1	1	0	100
FONKSİYONLAR	1	1	0	100
MANTIK	1	1	0	100
İKİNCİ DERECEDEN DENKLEMLER	1	1	0	100
POLİNOMLAR	1	1	0	100
Sayma Yöntemleri	1	0	1	0
OLASILIK	1	1	0	100
DİZİLER	1	1	0	100
PERMÜTASYON, KOMBİNASYON, BİNOM AÇILIMI	1	1	0	100
LOGARİTMA	1	1	0	100
İKİNCİ DERECEDEN BİR BİLİNMEYENLİ FONKSİYONLAR (PARABOL)	1	1	0	100
LİMİT VE SÜREKLİLİK	2	2	0	100
TÜREV	4	2	0	50
İNTEGRAL	4	0	0	0
TRİGONOMETRİ	4	2	2	50
Trigonometrik Denklemler	1	1	0	100
Geometri				
Çemberde Açrı	1	0	1	0
Noktanın Analitik İncelenmesi	1	0	0	0
Çemberde Uzunluk	1	0	0	0
Doğrunun Analitik İncelenmesi	2	0	0	0
ÇEMBER VE DAİRE	1	0	0	0
Dönüşüm Geometrisi	1	0	0	0
Çemberin Analitik İncelenmesi	1	0	0	0
Silindir	1	0	0	0
Fen Bilimleri				
Fizik				
Vektörler	1	1	0	100
İtme ve Çizgisel Momentum	1	1	0	100
İki Boyutta Hareket	1	1	0	100
Denge ve Denge Şartları	1	1	0	100
ELEKTRİK VE MANYETİZMA	2	1	0	50
Alternatif Akım	1	1	0	100
ÇEMBERSEL HAREKET	2	2	0	100
ATOM FİZİĞİNE GİRİŞ VE RADYOAKTİVİTE	1	0	0	0
BASİT HARMONİK HAREKET	1	1	0	100
Elektromanyetik Dalgalar	1	0	0	0
MODERN FİZİK	1	0	0	0
MODERN FİZİĞİN TEKNOLOJİDEKİ UYGULAMALARI	1	0	0	0
Kimya				
MODERN ATOM TEORİSİ	1	1	0	100
GAZLAR	1	1	0	100
SIVI ÇÖZELTİLER VE ÇÖZÜNÜRLÜK	2	2	0	100
KİMYASAL TEPKİMELEERDE ENERJİ	1	1	0	100
KİMYASAL TEPKİMELEERDE HIZ	1	1	0	100
KİMYASAL TEPKİMELEERDE DENGE	1	1	0	100
Çözünme-Çökeltme Dengeleri	1	1	0	100
KİMYA VE ELEKTRİK	1	0	0	0
Elektroliz ve Korozyon	1	0	0	0
KARBON KİMYASINA GİRİŞ	1	0	0	0
ORGANİK BİLEŞİKLER	2	0	0	0
Biyoloji				
Sinir Sistemi	1	1	0	100
Duyu Organları	1	1	0	100
SİNDİRİM SİSTEMİ	1	1	0	100
Bağışıklık Sistemi	1	1	0	100
ÜRİNER SİSTEM	1	1	0	100
Komünite Ekolojisi	1	1	0	100
Genetik Sifre ve Protein Sentezi	1	0	1	0
CANLILAR VE ÇEVRE	1	1	0	100
Fotosentez	1	0	0	0
Replikasyon	1	1	0	100
Bitkilerde Eşeyli Üreme	1	1	0	100
Çevre Şartlarının Genetik Değişimlerin Sürekliliğine Etkisi	1	1	0	100
Bitkilerde Hormonlar	1	1	0	100

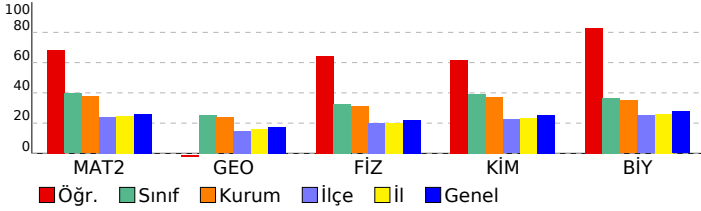

SONUÇ BELGESİ

İSTANBUL / BEYLİKDÜZÜ / DÜNYA ETÜT MERKEZİ

ÜÇDÖRTBEŞ AYT TÜRKİYE GENELİ BÜYÜK PROVA
MART 2026

DERSLERE GÖRE ANALİZ

Öğrenci			Numara		Sınıf		
DOĞU KOÇAK			0		12-XX		
Puan Türü	Puan	Genel Ortalama	Dereceler				
			Snf	Kurum	İlçe	İl	Genel
SÖZ	▼ 179,261	209,860	37	48	731	10859	122826
SAY	▲ 273,130	251,190	79	88	323	4392	52437
EA	▼ 209,730	222,840	106	122	597	8058	91362
Katılımlar:			160	192	1115	13699	155872

Eşleşen TYT bilginiz bulunamadığı için sınav ortalaması TYT bilginiz olarak kullanılmıştır.

Ders	Soru	Doğru	Yanlış	Net	Başarı %	Sınıf Ort.	Kurum Ort.	Genel Ort.
<i>TYT Türkçe</i>	40	29	6	27.85	70			
<i>TYT Sosyal</i>	20	13	3	12.58	63			
<i>TYT Matematik</i>	40	14	4	12.61	32			
<i>TYT Fen</i>	20	7	5	6.31	32			
Matematik-2	31	14	7	12,25	40	▼ 12,27	▲ 11,65	▲ 8,06
Geometri	9	4	1	3,75	42	▲ 2,27	▲ 2,14	▲ 1,56
Matematik	40	18	8	16,00	40	▲ 14,54	▲ 13,78	▲ 9,62
Fizik	14	6	4	5,00	36	▲ 4,59	▲ 4,34	▲ 3,07
Kimya	13	6	4	5,00	38	▼ 5,13	▲ 4,82	▲ 3,31
Biyoloji	13	6	5	4,75	37	▼ 4,78	▲ 4,55	▲ 3,60
Fen Bilimleri	40	18	13	14,75	37	▲ 14,50	▲ 13,71	▲ 9,98
Toplam:	280	100	39	90,10	32	▼ 93,59	▼ 92,51	▼ 92,86
Soru No	1234567890123456789012345678901234567890							
Matematik	CDcDeEEEcB b C BCeAa DA cCB C aB A							
Cevap Anahtarı	A	CDDDEEEABDCEAECEBCBACDCBBDAEACBEDCADBEA						
Fen Bilimleri	CdB cC BedD A d DdBa DcED bEaeAc ABEBa							
Cevap Anahtarı	A	CEBBECABDBDEADCADDADDCDAEDBAEBCBABCABEDAD						

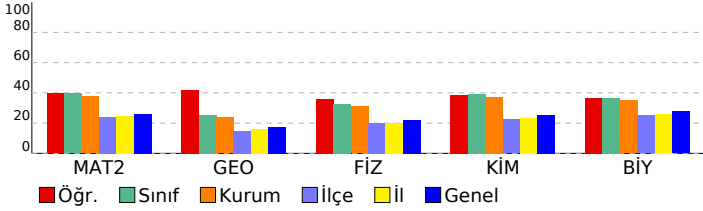

Matematik	S	D	Y	B%
Matematik-2	1	1	0	100
Aralık Kavramı ve Basit Eşitsizlikler	1	1	0	100
Asal Sayılar ve Aralarında Asal Sayılar	1	1	0	100
MUTLAK DEĞER	1	0	1	0
KÜMELER	1	1	0	100
Bölünebilme Kuralları	1	0	1	0
FONKSİYONLARIN UYGULAMALARI	1	1	0	100
FONKSİYONLAR	1	1	0	100
MANTIK	1	1	0	100
İKİNCİ DERECEDEKİ DENKLEMLER	1	0	1	0
POLİNOMLAR	1	1	0	100
Sayma Yöntemleri	1	0	0	0
OLASILIK	1	0	0	0
DİZİLER	1	0	1	0
PERMÜTASYON, KOMBİNASYON, BİNOM AÇILIMI	1	0	0	0
LOGARİTMA	1	0	0	0
İKİNCİ DERECEDEKİ BİR BİLİNMEYENLİ FONKSİYONLAR (PARABOL)	1	1	0	100
LİMİT VE SÜREKLİLİK	2	1	0	50
TÜREV	4	2	2	50
İNTEGRAL	4	0	0	0
TRIGONOMETRİ	4	2	1	50
Trigonometrik Denklemler	1	1	0	100
Geometri	1	1	0	100
Çemberde Açrı	1	1	0	100
Noktanın Analitik İncelenmesi	1	0	0	0
Çemberde Uzunluk	1	0	0	0
Doğrunun Analitik İncelenmesi	2	1	1	50
ÇEMBER VE DAİRE	1	0	0	0
Dönüşüm Geometrisi	1	1	0	100
Çemberin Analitik İncelenmesi	1	0	0	0
Silindir	1	1	0	100
Fen Bilimleri	1	1	0	100
Fizik	1	1	0	100
Vektörler	1	1	0	100
İtme ve Çizgisel Momentum	1	0	1	0
İki Boyutta Hareket	1	1	0	100
Denge ve Denge Şartları	1	0	0	0
ELEKTRİK VE MANYETİZMA	2	1	1	50
Alternatif Akım	1	0	0	0
ÇEMBERSİZ HAREKET	2	1	1	50
ATOM FİZİĞİNE GİRİŞ VE RADYOAKTİVİTE	1	0	1	0
BASİT HARMONİK HAREKET	1	1	0	100
Elektromanyetik Dalgalar	1	0	0	0
MODERN FİZİK	1	1	0	100
MODERN FİZİĞİN TEKNOLOJİDEKİ UYGULAMALARI	1	0	0	0
Kimya	1	1	0	100
MODERN ATOM TEORİSİ	1	0	1	0
GAZLAR	1	0	0	0
SIVI ÇÖZELTİLER VE ÇÖZÜNÜRLÜK	2	2	0	100
KİMYASAL TEPKİMELEERDE ENERJİ	1	0	1	0
KİMYASAL TEPKİMELEERDE HIZ	1	1	0	100
KİMYASAL TEPKİMELEERDE DENGE	1	0	1	0
Çözünme-Çökme Dengeleri	1	0	0	0
KİMYA VE ELEKTRİK	1	1	0	100
Elektroliz ve Korozyon	1	0	1	0
KARBON KİMYASINA GİRİŞ	1	1	0	100
ORGANİK BİLEŞİKLER	2	1	0	50
Biyoloji	1	1	0	100
Sinir Sistemi	1	0	1	0
Duyu Organları	1	1	0	100
SİNDİRİM SİSTEMİ	1	0	1	0
Bağıışıklık Sistemi	1	0	1	0
ÜRİNER SİSTEM	1	1	0	100
Komünite Ekolojisi	1	0	1	0
Genetik Sifre ve Protein Sentezi	1	0	0	0
CANLILAR VE ÇEVRE	1	1	0	100
Fotosentez	1	1	0	100
Replikasyon	1	1	0	100
Bitkilerde Eşeyli Üreme	1	0	1	0
Çevre Şartlarının Genetik Değişimlerin Sürekliliğine Etkisi	1	1	0	100
Bitkilerde Hormonlar	1	0	0	0

SONUÇ BELGESİ

İSTANBUL / BEYLİKDÜZÜ / DÜNYA ETÜT MERKEZİ

ÜÇDÖRTBEŞ AYT TÜRKİYE GENELİ BÜYÜK PROVA

MART 2026
DERSLERE GÖRE ANALİZ

Öğrenci		Numara	Sınıf				
DORUK ÖZHAN		0	12-XX				
Puan Türü	Puan	Genel Ortalama	Dereceler				
			Snf	Kurum	İlçe	İl	Genel
SÖZ	▼ 179,261	209,860	37	48	731	10859	122826
SAY	▲ 305,670	251,190	40	45	185	2869	36587
EA	▲ 227,800	222,840	62	72	421	6040	69973
Katılımlar:			160	192	1115	13699	155872

Eşleşen TYT bilginiz bulunamadığı için sınav ortalaması TYT bilginiz olarak kullanılmıştır.

Ders	Soru	Doğru	Yanlış	Net	Başarı %	Sınıf Ort.	Kurum Ort.	Genel Ort.
<i>TYT Türkçe</i>	40	29	6	27.85	70			
<i>TYT Sosyal</i>	20	13	3	12.58	63			
<i>TYT Matematik</i>	40	14	4	12.61	32			
<i>TYT Fen</i>	20	7	5	6.31	32			
Matematik-2	31	19	1	18,75	60	▲ 12,27	▲ 11,65	▲ 8,06
Geometri	9	4	0	4,00	44	▲ 2,27	▲ 2,14	▲ 1,56
Matematik	40	23	1	22,75	57	▲ 14,54	▲ 13,78	▲ 9,62
Fizik	14	8	3	7,25	52	▲ 4,59	▲ 4,34	▲ 3,07
Kimya	13	8	3	7,25	56	▲ 5,13	▲ 4,82	▲ 3,31
Biyoloji	13	5	2	4,50	35	▼ 4,78	▼ 4,55	▲ 3,60
Fen Bilimleri	40	21	8	19,00	48	▲ 14,50	▲ 13,71	▲ 9,98
Toplam:	280	108	27	101,10	36	▲ 93,59	▲ 92,51	▲ 92,86
Soru No	1234567890123456789012345678901234567890							
Matematik	CDDDeEEE B E ECEBC A DAEA BE CA							
Cevap Anahtarı	A	CDDDEEEABDCEAECEBCBACDCBBDAEACBEDCADBEA						
Fen Bilimleri	CdBcECcBD DE CADbAcDCDAb AECBA d							
Cevap Anahtarı	A	CEBBECABDBDEADCADDADDCDAEDBAECBABCABEDAD						

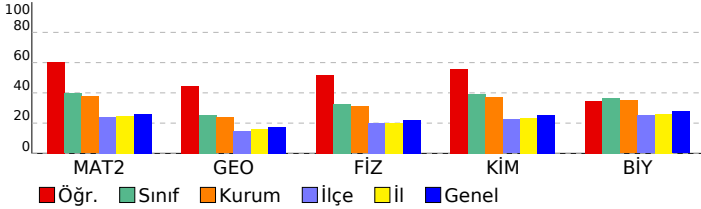

Matematik	S	D	Y	B%
Matematik-2				
Aralık Kavramı ve Basit Eşitsizlikler	1	1	0	100
Asal Sayılar ve Aralarında Asal Sayılar	1	1	0	100
MUTLAK DEĞER	1	1	0	100
KÜMELER	1	1	0	100
Bölünebilme Kuralları	1	0	1	0
FONKSİYONLARIN UYGULAMALARI	1	1	0	100
FONKSİYONLAR	1	1	0	100
MANTIK	1	1	0	100
İKİNCİ DERECEDEN DENKLEMLER	1	0	0	0
POLİNOMLAR	1	1	0	100
Sayma Yöntemleri	1	0	0	0
OLASILIK	1	0	0	0
DİZİLER	1	1	0	100
PERMÜTASYON, KOMBİNASYON, BİNOM AÇILIMI	1	0	0	0
LOGARİTMA	1	1	0	100
İKİNCİ DERECEDEN BİR BİLİNMEYENLİ FONKSİYONLAR (PARABOL)	1	1	0	100
LİMİT VE SÜREKLİLİK	2	2	0	100
TÜREV	4	2	0	50
İNTEGRAL	4	0	0	0
TRİGONOMETRİ	4	4	0	100
Trigonometrik Denklemler	1	0	0	0
Geometri				
Çemberde Açrı	1	1	0	100
Noktanın Analitik İncelenmesi	1	1	0	100
Çemberde Uzunluk	1	0	0	0
Doğrunun Analitik İncelenmesi	2	1	0	50
ÇEMBER VE DAİRE	1	1	0	100
Dönüşüm Geometrisi	1	0	0	0
Çemberin Analitik İncelenmesi	1	0	0	0
Silindir	1	0	0	0
Fen Bilimleri				
Fizik				
Vektörler	1	1	0	100
İtme ve Çizgisel Momentum	1	0	1	0
İki Boyutta Hareket	1	1	0	100
Denge ve Denge Şartları	1	0	1	0
ELEKTRİK VE MANYETİZMA	2	2	0	100
Alternatif Akım	1	0	1	0
ÇEMBERSEL HAREKET	2	2	0	100
ATOM FİZİĞİNE GİRİŞ VE RADYOAKTİVİTE	1	0	0	0
BASİT HARMONİK HAREKET	1	1	0	100
Elektromanyetik Dalgalar	1	1	0	100
MODERN FİZİK	1	0	0	0
MODERN FİZİĞİN TEKNOLOJİDEKİ UYGULAMALARI	1	0	0	0
Kimya				
MODERN ATOM TEORİSİ	1	1	0	100
GAZLAR	1	1	0	100
SIVI ÇÖZELTİLER VE ÇÖZÜNÜRLÜK	2	1	1	50
KİMYASAL TEPKİMLERDE ENERJİ	1	1	0	100
KİMYASAL TEPKİMLERDE HIZ	1	0	1	0
KİMYASAL TEPKİMLERDE DENGE	1	1	0	100
Çözünme-Çökeltme Dengeleri	1	1	0	100
KİMYA VE ELEKTRİK	1	1	0	100
Elektroliz ve Korozyon	1	1	0	100
KARBON KİMYASINA GİRİŞ	1	0	1	0
ORGANİK BİLEŞİKLER	2	0	0	0
Biyoloji				
Sinir Sistemi	1	1	0	100
Duyu Organları	1	1	0	100
SİNDİRİM SİSTEMİ	1	1	0	100
Bağıışıklık Sistemi	1	1	0	100
ÜRİNER SİSTEM	1	1	0	100
Komünite Ekolojisi	1	0	1	0
Genetik Sifre ve Protein Sentezi	1	0	0	0
CANLILAR VE ÇEVRE	1	0	0	0
Fotosentez	1	0	0	0
Replikasyon	1	0	0	0
Bitkilerde Eşeyli Üreme	1	0	0	0
Çevre Şartlarının Genetik Değişimlerin Sürekliliğine Etkisi	1	0	1	0
Bitkilerde Hormonlar	1	0	0	0

SONUÇ BELGESİ

İSTANBUL / BEYLİKDÜZÜ / DÜNYA ETÜT MERKEZİ

**ÜÇDÖRTBEŞ AYT TÜRKİYE GENELİ BÜYÜK PROVA
MART 2026**

DERSLERE GÖRE ANALİZ

Öğrenci			Numara	Sınıf			
ECE BEYHAN			0	12-XX			
Puan Türü	Puan	Genel Ortalama	Dereceler				
			Snf	Kurum	İlçe	İl	Genel
SÖZ	▲ 242,051	209,860	23	29	197	2595	28131
SAY	▼ 211,070	251,190	139	160	689	9062	100700
EA	▲ 252,527	222,840	17	21	225	3755	43773
Katılımlar:			160	192	1115	13699	155872

Eşleşen TYT bilginiz bulunamadığı için sınav ortalaması TYT bilginiz olarak kullanılmıştır.

Ders	Soru	Doğru	Yanlış	Net	Başarı %	Sınıf Ort.	Kurum Ort.	Genel Ort.
<i>TYT Türkçe</i>	40	29	6	27.85	70			
<i>TYT Sosyal</i>	20	13	3	12.58	63			
<i>TYT Matematik</i>	40	14	4	12.61	32			
<i>TYT Fen</i>	20	7	5	6.31	32			
Türkçe	6	6	0	6,00	100	▲ 0,98	▲ 1,04	▲ 1,34
Edebiyat	18	11	4	10,00	56	▲ 1,90	▲ 2,07	▲ 2,44
Tarih-1	10	3	7	1,25	13	▲ 0,65	▲ 0,71	▲ 0,91
Coğrafya-1	6	4	2	3,50	58	▲ 0,72	▲ 0,79	▲ 1,00
Edebiyat-Sosyal-1	40	24	13	20,75	52	▲ 4,25	▲ 4,61	▲ 5,69
Matematik-2	31	6	7	4,25	14	▼ 12,27	▼ 11,65	▼ 8,06
Geometri	9	0	0	0,00	0	▼ 2,27	▼ 2,14	▼ 1,56
Matematik	40	6	7	4,25	11	▼ 14,54	▼ 13,78	▼ 9,62
Toplam:	280	94	38	84,35	30	▼ 93,59	▼ 92,51	▼ 92,86
Soru No	1234567890123456789012345678901234567890							
Edebiyat-Sosyal-1	DBDCCEDDABAAE beEe dB BCcDeeaaEDbeEECB							
Cevap Anahtarı	A	DBDCCEDDABAAE CEBEDACBCBCECDBCEBBEDCAEECB						
Matematik	CDDcDbcdAcbdE							
Cevap Anahtarı	A	CDDDDEEEABDCEAECEBCBACDCBBDAAEACBEDCADBEA						

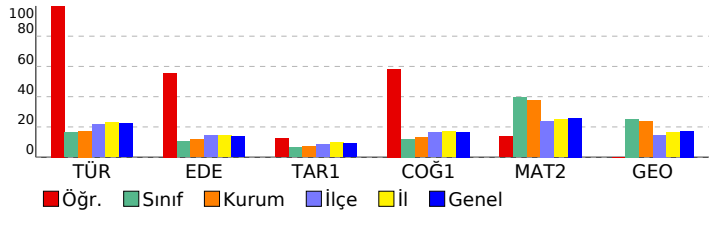

Edebiyat-Sosyal-1	S	D	Y	B%
Türkçe				
Sözcükte Anlam	2	2	0	100
CÜMLENİN ANLAMI VE YORUMU	1	1	0	100
PARAGRAF YORUMU	3	3	0	100
Edebiyat				
Söz Sanatları (Edebî Sanatlar)	1	1	0	100
Şiir (Nazım) / Şiirde Ahenk Öğeleri	1	1	0	100
Şiir	2	2	0	100
Divan Edebiyatında Nesir	1	1	0	100
Geçiş Dönemi Edebiyatında Şiir	1	1	0	100
Divan Edebiyatı Sanatçıları	1	1	0	100
HALK EDEBİYATI	1	0	0	0
Tanzimat Dönemi Sanatçıları	2	0	2	0
Servetifunun Dönemi Sanatçıları	1	1	0	100
Millî Edebiyat Dönemi'nde Şiir ve Şairler	1	0	1	0
Saf (Öz) Şiir - Yedi Meşaleler	1	0	0	0
İl. Yeni Şiiri	1	0	1	0
ROMAN	1	1	0	100
CUMHURİYET DÖNEMİ TÜRK EDEBİYATI	2	1	0	50
Edebi Akımlar	1	1	0	100
Tarih-1				
İNSANLIĞIN İLK DÖNEMLERİ	1	0	1	0
İLK VE ORTA ÇAĞLARDA TÜRK DÜNYASI	1	0	1	0
İSLAM MEDENYETİNİN DOĞUŞU	1	1	0	100
TÜRKLERİN İSLAMİYET'İ KABULÜ VE İLK TÜRK-İSLAM DEVLETLERİ	1	0	1	0
BEYLİKTEN DEVLETE OSMANLI SİYASETİ (1302-1453)	1	0	1	0
ULUSLARARASI İLİŞKİLERDE DENGE STRATEJİSİ (1774-1914)	1	0	1	0
20. YÜZYIL BAŞLARINDA OSMANLI DEVLETİ VE DÜNYA	1	0	1	0
İggallerin Başlaması ve Millî Mücadele'ye Hazırlık	1	0	1	0
MİLLÎ MÜCADELE	1	1	0	100
ATATÜRKÇÜLÜK VE TÜRK İNKILABI	1	1	0	100
Coğrafya-1				
Doğa olaylarının ekstrem durumlarını ve etkilerini açıklar.	1	0	1	0
Türkiye'deki doğal ve kültürel sembollerin mekânla ilişkisini açıklar.	1	0	1	0
Bölgesel ve küresel ölçekteki örgütleri etki alanları açısından değerlendirir.	1	1	0	100
Türkiye'de tarım sektörünün özelliklerini açıklar.	1	1	0	100
Ülkelerin gelişmişlik seviyelerinin belirlenmesinde etkili olan faktörleri açıklar.	1	1	0	100
Çevre sorunlarının oluşum ve yayılma süreçlerini küresel etkileri açısından analiz eder.	1	1	0	100
Matematik				
Matematik-2				
Aralık Kavramı ve Basit Eşitsizlikler	1	1	0	100
Asal Sayılar ve Aralarında Asal Sayılar	1	1	0	100
MUTLAK DEĞER	1	1	0	100
KÜMELER	1	0	1	0
Bölünebilme Kuralları	1	1	0	100
FONKSİYONLARIN UYGULAMALARI	1	0	1	0
FONKSİYONLAR	1	0	1	0
MANTIK	1	0	1	0
İKİNCİ DERECE DENKLEMLER	1	1	0	100
POLİNOMLAR	1	0	1	0
Sayma Yöntemleri	1	0	1	0
OLASILIK	1	0	1	0
DİZİLER	1	1	0	100
PERMÜTASYON, KOMBİNASYON, BİNOM AÇILIMI	1	0	0	0
LOGARİTMA	1	0	0	0
İKİNCİ DERECE DENKLEMLERİNİN BİR BİLİNMEYENLİ FONKSİYONLAR (PARABOL)	1	0	0	0
LİMİT VE SÜREKLİLİK	2	0	0	0
TÜREV	4	0	0	0
İNTEGRAL	4	0	0	0
TRIGONOMETRİ	4	0	0	0
Trigonometrik Denklemler	1	0	0	0
Geometri				
Çemberde Açı	1	0	0	0
Noktanın Analitik İncelenmesi	1	0	0	0
Çemberde Uzunluk	1	0	0	0
Doğrunun Analitik İncelenmesi	2	0	0	0
ÇEMBER VE DAİRE	1	0	0	0
Dönüşüm Geometrisi	1	0	0	0
Çemberin Analitik İncelenmesi	1	0	0	0
Silindir	1	0	0	0

SONUÇ BELGESİ

İSTANBUL / BEYLİKDÜZÜ / DÜNYA ETÜT MERKEZİ

ÜÇDÖRTBEŞ AYT TÜRKİYE GENELİ BÜYÜK PROVA
MART 2026

DERSLERE GÖRE ANALİZ

Öğrenci			Numara		Sınıf		
ECE KIRKGÖZ			0		12-XX		
Puan Türü	Puan	Genel Ortalama	Dereceler				
			Snf	Kurum	İlçe	İl	Genel
SÖZ	▼ 179,261	209,860	37	48	731	10859	122826
SAY	▼ 218,105	251,190	132	152	616	8330	93040
EA	▼ 183,320	222,840	152	180	853	11046	123322
Katılımlar:			160	192	1115	13699	155872

Eşleşen TYT bilginiz bulunamadığı için sınav ortalaması TYT bilginiz olarak kullanılmıştır.

Ders	Soru	Doğru	Yanlış	Net	Başarı %	Sınıf Ort.	Kurum Ort.	Genel Ort.
<i>TYT Türkçe</i>	40	29	6	27.85	70			
<i>TYT Sosyal</i>	20	13	3	12.58	63			
<i>TYT Matematik</i>	40	14	4	12.61	32			
<i>TYT Fen</i>	20	7	5	6.31	32			
Matematik-2	31	3	1	2,75	9	▼12,27	▼11,65	▼8,06
Geometri	9	0	0	0,00	0	▼2,27	▼2,14	▼1,56
Matematik	40	3	1	2,75	7	▼14,54	▼13,78	▼9,62
Fizik	14	3	3	2,25	16	▼4,59	▼4,34	▼3,07
Kimya	13	2	2	1,50	12	▼5,13	▼4,82	▼3,31
Biyoloji	13	4	7	2,25	17	▼4,78	▼4,55	▼3,60
Fen Bilimleri	40	9	12	6,00	15	▼14,50	▼13,71	▼9,98
Toplam:	280	76	31	68,10	24	▼93,59	▼92,51	▼92,86

Soru No	1234567890123456789012345678901234567890
Matematik	C D b C
Cevap Anahtarı	A CDDDEEEABDCEAECEBCBACDCBBDAAEACBEDCADBEA
Fen Bilimleri	Cb aE e E d c D D dbCedB Ad eAa
Cevap Anahtarı	A CEBBECABDBDEADCADDADDCDAEDBAEBCBABCABEDAD

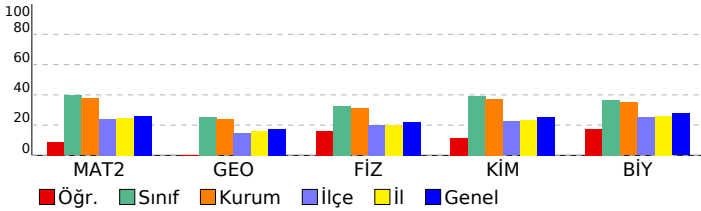

Matematik	S	D	Y	B%
Matematik-2	1	1	0	100
Aralık Kavramı ve Basit Eşitsizlikler	1	1	0	100
Asal Sayılar ve Aralarında Asal Sayılar	1	0	0	0
MUTLAK DEĞER	1	1	0	100
KÜMELER	1	0	0	0
Bölünebilme Kuralları	1	0	1	0
FONKSİYONLARIN UYGULAMALARI	1	0	0	0
FONKSİYONLAR	1	0	0	0
MANTIK	1	0	0	0
İKİNCİ DERECEDEKİ DENKLEMLER	1	0	0	0
POLİNOMLAR	1	0	0	0
Sayma Yöntemleri	1	0	0	0
OLASILIK	1	0	0	0
DİZİLER	1	0	0	0
PERMÜTASYON, KOMBİNASYON, BİNOM AÇILIMI	1	0	0	0
LOGARİTMA	1	0	0	0
İKİNCİ DERECEDEKİ BİR BİLİNMEYENLİ FONKSİYONLAR (PARABOL)	1	1	0	100
LİMİT VE SÜREKLİLİK	2	0	0	0
TÜREV	4	0	0	0
İNTEGRAL	4	0	0	0
TRİGONOMETRİ	4	0	0	0
Trigonometrik Denklemler	1	0	0	0
Geometri	1	0	0	0
Çemberde Açrı	1	0	0	0
Noktanın Analitik İncelenmesi	1	0	0	0
Çemberde Uzunluk	1	0	0	0
Doğrunun Analitik İncelenmesi	2	0	0	0
ÇEMBER VE DAİRE	1	0	0	0
Dönüşüm Geometrisi	1	0	0	0
Çemberin Analitik İncelenmesi	1	0	0	0
Silindir	1	0	0	0
Fen Bilimleri	1	0	0	0
Fizik	1	0	0	100
Vektörler	1	0	0	100
İtme ve Çizgisel Momentum	1	0	1	0
İki Boyutta Hareket	1	0	0	0
Denge ve Denge Şartları	1	0	1	0
ELEKTRİK VE MANYETİZMA	2	1	0	50
Alternatif Akım	1	0	0	0
ÇEMBERSEL HAREKET	2	0	1	0
ATOM FİZİĞİNE GİRİŞ VE RADYOAKTİVİTE	1	0	0	0
BASİT HARMONİK HAREKET	1	0	0	0
Elektromanyetik Dalgalar	1	1	0	100
MODERN FİZİK	1	0	0	0
MODERN FİZİĞİN TEKNOLOJİDEKİ UYGULAMALARI	1	0	0	0
Kimya	1	0	0	100
MODERN ATOM TEORİSİ	1	0	1	0
GAZLAR	1	0	0	0
SIVI ÇÖZELTİLER VE ÇÖZÜNÜRLÜK	2	0	1	0
KİMYASAL TEPKİMELEERDE ENERJİ	1	0	0	0
KİMYASAL TEPKİMELEERDE HIZ	1	0	0	0
KİMYASAL TEPKİMELEERDE DENGE	1	1	0	100
Çözünme-Çökeltme Dengeleri	1	0	0	0
KİMYA VE ELEKTRİK	1	1	0	100
Elektroliz ve Korozyon	1	0	0	0
KARBON KİMYASINA GİRİŞ	1	0	0	0
ORGANİK BİLEŞİKLER	2	0	0	0
Biyoloji	1	0	0	100
Sinir Sistemi	1	0	1	0
Duyu Organları	1	0	1	0
SİNDİRİM SİSTEMİ	1	1	0	100
Bağıışıklık Sistemi	1	0	1	0
ÜRİNER SİSTEM	1	0	1	0
Komünite Ekolojisi	1	1	0	100
Genetik Sifre ve Protein Sentezi	1	0	0	0
CANLILAR VE ÇEVRE	1	1	0	100
Fotosentez	1	0	1	0
Replikasyon	1	0	0	0
Bitkilerde Eşeyli Üreme	1	0	1	0
Çevre Şartlarının Genetik Değişimlerin Sürekliliğine Etkisi	1	1	0	100
Bitkilerde Hormonlar	1	0	1	0

SONUÇ BELGESİ

İSTANBUL / BEYLİKDÜZÜ / DÜNYA ETÜT MERKEZİ

ÜÇDÖRTBEŞ AYT TÜRKİYE GENELİ BÜYÜK PROVA
MART 2026

DERSLERE GÖRE ANALİZ

Öğrenci		Numara		Sınıf			
ECEM EKİCİ		0		12-XX			
Puan Türü	Puan	Genel Ortalama	Dereceler				
			Snf	Kurum	İlçe	İl	Genel
SÖZ	▼ 179,261	209,860	37	48	731	10859	122826
SAY	▼ 228,390	251,190	122	137	548	7414	83202
EA	▼ 191,660	222,840	138	161	763	10128	113376
Katılımlar:			160	192	1115	13699	155872

Eşleşen TYT bilginiz bulunamadığı için sınav ortalaması TYT bilginiz olarak kullanılmıştır.

Ders	Soru	Doğru	Yanlış	Net	Başarı %	Sınıf Ort.	Kurum Ort.	Genel Ort.
<i>TYT Türkçe</i>	40	29	6	27,85	70			
<i>TYT Sosyal</i>	20	13	3	12,58	63			
<i>TYT Matematik</i>	40	14	4	12,61	32			
<i>TYT Fen</i>	20	7	5	6,31	32			
Matematik-2	31	7	5	5,75	19	▼12,27	▼11,65	▼8,06
Geometri	9	0	1	-0,25	-3	▼2,27	▼2,14	▼1,56
Matematik	40	7	6	5,50	14	▼14,54	▼13,78	▼9,62
Fizik	14	3	6	1,50	11	▼4,59	▼4,34	▼3,07
Kimya	13	4	4	3,00	23	▼5,13	▼4,82	▼3,31
Biyoloji	13	8	4	7,00	54	▲4,78	▲4,55	▲3,60
Fen Bilimleri	40	15	14	11,50	29	▼14,50	▼13,71	▲9,98
Toplam:	280	86	38	76,35	27	▼93,59	▼92,51	▼92,86
Soru No	1234567890123456789012345678901234567890							
Matematik	DC D dE e C B e D d d a							
Cevap Anahtarı	B	DCDDDEEBACDAECEEBCBCADBCBDEAAACDBECABDEA						
Fen Bilimleri	eCE a Ddad eCb DbDAa c dCA AeABCA dEe							
Cevap Anahtarı	B	EBCEBABCDEDBADCAADDDADCBEBECAAABABCADBED						

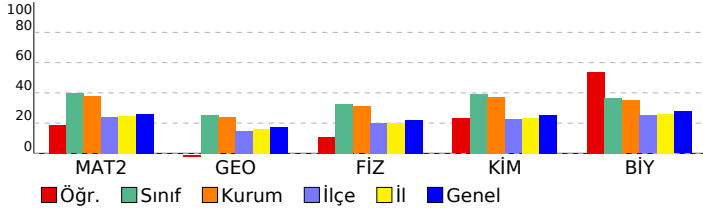

Matematik	S	D	Y	B%
Matematik-2				
Aralık Kavramı ve Basit Eşitsizlikler	1	1	0	100
Asal Sayılar ve Aralarında Asal Sayılar	1	1	0	100
MUTLAK DEĞER	1	0	0	0
KÜMELER	1	0	0	0
Bölünebilme Kuralları	1	1	0	100
FONKSİYONLARIN UYGULAMALARI	1	0	0	0
FONKSİYONLAR	1	1	0	100
MANTIK	1	0	1	0
İKİNCİ DERECEDEKİ DENKLEMLER	1	0	0	0
POLİNOMLAR	1	0	0	0
Sayma Yöntemleri	1	0	0	0
OLASILIK	1	0	0	0
DİZİLER	1	0	0	0
PERMÜTASYON, KOMBİNASYON, BINOM AÇILIMI	1	0	1	0
LOGARİTMA	1	0	0	0
İKİNCİ DERECEDEKİ BİR BİLİNMEYENLİ FONKSİYONLAR (PARABOL)	1	1	0	100
LİMİT VE SÜREKLİLİK	2	1	0	50
TÜREV	4	0	1	0
İNTEGRAL	4	0	0	0
TRİGONOMETRİ	4	1	1	25
Trigonometrik Denklemler	1	0	1	0
Geometri				
Çemberde Açrı	1	0	0	0
Noktanın Analitik İncelenmesi	1	0	0	0
Çemberde Uzunluk	1	0	0	0
Doğrunun Analitik İncelenmesi	2	0	1	0
ÇEMBER VE DAİRE	1	0	0	0
Dönüşüm Geometrisi	1	0	0	0
Çemberin Analitik İncelenmesi	1	0	0	0
Silindir	1	0	0	0
Fen Bilimleri				
Fizik				
Vektörler	1	1	0	100
İtme ve Çizgisel Momentum	1	0	0	0
İki Boyutta Hareket	1	0	1	0
Denge ve Denge Şartları	1	0	0	0
ELEKTRİK VE MANYETİZMA	2	1	0	50
Alternatif Akım	1	0	0	0
ÇEMBERSEL HAREKET	2	0	2	0
ATOM FİZİĞİNE GİRİŞ VE RADYOAKTİVİTE	1	0	1	0
BASİT HARMONİK HAREKET	1	1	0	100
Elektromanyetik Dalgalar	1	0	1	0
MODERN FİZİK	1	0	0	0
MODERN FİZİĞİN TEKNOLOJİDEKİ UYGULAMALARI	1	0	1	0
Kimya				
MODERN ATOM TEORİSİ	1	1	0	100
GAZLAR	1	0	1	0
SIVI ÇÖZELTİLER VE ÇÖZÜNÜRLÜK	2	1	1	50
KİMYASAL TEPKİMELEERDE ENERJİ	1	0	0	0
KİMYASAL TEPKİMELEERDE HIZ	1	0	0	0
KİMYASAL TEPKİMELEERDE DENGE	1	0	1	0
Çözünme-Çökeltme Dengeleri	1	0	0	0
KİMYA VE ELEKTRİK	1	1	0	100
Elektroliz ve Korozyon	1	1	0	100
KARBON KİMYASINA GİRİŞ	1	0	1	0
ORGANİK BİLEŞİKLER	2	0	0	0
Biyoloji				
Sinir Sistemi	1	1	0	100
Duyu Organları	1	0	1	0
SİNDİRİM SİSTEMİ	1	1	0	100
Bağıışıklık Sistemi	1	0	1	0
ÜRİNER SİSTEM	1	1	0	100
Komünite Ekolojisi	1	1	0	100
Genetik Sifre ve Protein Sentezi	1	1	0	100
CANLILAR VE ÇEVRE	1	1	0	100
Fotosentez	1	0	1	0
Replikasyon	1	1	0	100
Bitkilerde Eşeyli Üreme	1	0	1	0
Çevre Şartlarının Genetik Değişimlerin Sürekliliğine Etkisi	1	1	0	100
Bitkilerde Hormonlar	1	0	0	0

SONUÇ BELGESİ

İSTANBUL / BEYLİKDÜZÜ / DÜNYA ETÜT MERKEZİ

Öğrenci	Numara	Sınıf
ECRİN SARAY	0	12-XX

Puan Türü	Puan	Genel Ortalama	Dereceler				
			Snf	Kurum	İlçe	İl	Genel
SÖZ	▼ 179,261	209,860	37	48	731	10859	122826
SAY	▲ 279,790	251,190	74	83	297	4041	48897
EA	▼ 211,815	222,840	102	117	577	7796	88785
Katılımlar:			160	192	1115	13699	155872

Eşleşen TYT bilginiz bulunamadığı için sınav ortalaması TYT bilginiz olarak kullanılmıştır.

Ders	Soru	Doğru	Yanlış	Net	Başarı %	Sınıf Ort.	Kurum Ort.	Genel Ort.
<i>TYT Türkçe</i>	40	29	6	27.85	70			
<i>TYT Sosyal</i>	20	13	3	12.58	63			
<i>TYT Matematik</i>	40	14	4	12.61	32			
<i>TYT Fen</i>	20	7	5	6.31	32			
Matematik-2	31	14	4	13,00	42	▲ 12,27	▲ 11,65	▲ 8,06
Geometri	9	2	0	2,00	22	▼ 2,27	▼ 2,14	▲ 1,56
Matematik	40	16	4	15,00	38	▲ 14,54	▲ 13,78	▲ 9,62
Fizik	14	4	5	2,75	20	▼ 4,59	▼ 4,34	▼ 3,07
Kimya	13	10	0	10,00	77	▲ 5,13	▲ 4,82	▲ 3,31
Biyoloji	13	7	3	6,25	48	▲ 4,78	▲ 4,55	▲ 3,60
Fen Bilimleri	40	21	8	19,00	48	▲ 14,50	▲ 13,71	▲ 9,98
Toplam:	280	101	30	93,35	33	▼ 93,59	▲ 92,51	▲ 92,86

Soru No	1234567890123456789012345678901234567890
Matematik	CDcDD EdBcC CE ACD D AaB A
Cevap Anahtarı	A CDDDEEEABDCEAECEBACDCBBDAAEACBEDCADBEA
Fen Bilimleri	CE cde Bb D aCADD DD D EDBdECBdaCA E A
Cevap Anahtarı	A CEBBECABDBDEADCADDADDCDAEDBAECBABCABEDAD

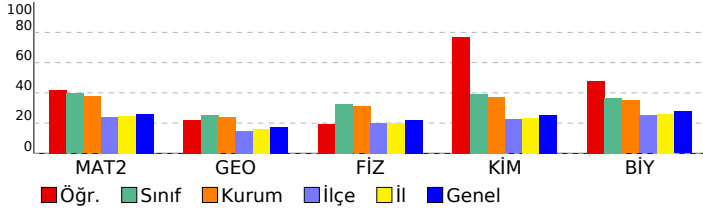

ÜÇDÖRTBEŞ AYT TÜRKİYE GENELİ BÜYÜK PROVA

MART 2026

DERSLERE GÖRE ANALİZ

Matematik	S	D	Y	B%
Matematik-2	1	1	0	100
Aralık Kavramı ve Basit Eşitsizlikler	1	1	0	100
Asal Sayılar ve Aralarında Asal Sayılar	1	1	0	100
MUTLAK DEĞER	1	0	1	0
KÜMELER	1	1	0	100
Bölünebilme Kuralları	1	1	0	100
FONKSİYONLARIN UYGULAMALARI	1	0	0	0
FONKSİYONLAR	1	0	0	0
MANTIK	1	1	0	100
İKİNCİ DERECEDEKİ DENKLEMLER	1	0	1	0
POLİNOMLAR	1	1	0	100
Sayma Yöntemleri	1	0	1	0
OLASILIK	1	1	0	100
DİZİLER	1	0	0	0
PERMÜTASYON, KOMBİNASYON, BİNOM AÇILIMI	1	0	0	0
LOGARİTMA	1	0	0	0
İKİNCİ DERECEDEKİ BİR BİLİNMEYENLİ FONKSİYONLAR (PARABOL)	1	1	0	100
LİMİT VE SÜREKLİLİK	2	1	0	50
TÜREV	4	2	0	50
İNTEGRAL	4	1	0	25
TRİGONOMETRİ	4	2	0	50
Trigonometrik Denklemler	1	0	1	0
Geometri	1	1	0	100
Çemberde Açrı	1	1	0	100
Noktanın Analitik İncelenmesi	1	0	0	0
Çemberde Uzunluk	1	0	0	0
Doğrunun Analitik İncelenmesi	2	0	0	0
ÇEMBER VE DAİRE	1	0	0	0
Dönüşüm Geometrisi	1	0	0	0
Çemberin Analitik İncelenmesi	1	0	0	0
Silindir	1	1	0	100
Fen Bilimleri	1	1	0	100
Fizik	1	1	0	100
Vektörler	1	1	0	100
İtme ve Çizgisel Momentum	1	1	0	100
İki Boyutta Hareket	1	0	0	0
Denge ve Denge Şartları	1	0	1	0
ELEKTRİK VE MANYETİZMA	2	0	2	0
Alternatif Akım	1	0	0	0
ÇEMBERSEL HAREKET	2	1	1	50
ATOM FİZİĞİNE GİRİŞ VE RADYOAKTİVİTE	1	0	0	0
BASİT HARMONİK HAREKET	1	1	0	100
Elektromanyetik Dalgalar	1	0	0	0
MODERN FİZİK	1	0	0	0
MODERN FİZİĞİN TEKNOLOJİDEKİ UYGULAMALARI	1	0	1	0
Kimya	1	1	0	100
MODERN ATOM TEORİSİ	1	1	0	100
GAZLAR	1	1	0	100
SIVI ÇÖZELTİLER VE ÇÖZÜNÜRLÜK	2	2	0	100
KİMYASAL TEPKİMELEERDE ENERJİ	1	0	0	0
KİMYASAL TEPKİMELEERDE HIZ	1	1	0	100
KİMYASAL TEPKİMELEERDE DENGE	1	1	0	100
Çözünme-Çökeltme Dengeleri	1	0	0	0
KİMYA VE ELEKTRİK	1	1	0	100
Elektroliz ve Korozyon	1	0	0	0
KARBON KİMYASINA GİRİŞ	1	1	0	100
ORGANİK BİLEŞİKLER	2	2	0	100
Biyoloji	1	1	0	100
Sinir Sistemi	1	0	1	0
Duyu Organları	1	1	0	100
SİNDİRİM SİSTEMİ	1	1	0	100
Bağıışıklık Sistemi	1	1	0	100
ÜRİNER SİSTEM	1	0	1	0
Komünite Ekolojisi	1	0	1	0
Genetik Sifre ve Protein Sentezi	1	1	0	100
CANLILAR VE ÇEVRE	1	1	0	100
Fotosentez	1	0	0	0
Replikasyon	1	1	0	100
Bitkilerde Eşeyli Üreme	1	0	0	0
Çevre Şartlarının Genetik Değişimlerin Sürekliliğine Etkisi	1	1	0	100
Bitkilerde Hormonlar	1	0	0	0

SONUÇ BELGESİ

İSTANBUL / BEYLİKDÜZÜ / DÜNYA ETÜT MERKEZİ

ÜÇDÖRTBEŞ AYT TÜRKİYE GENELİ BÜYÜK PROVA MART 2026

DERSLERE GÖRE ANALİZ

Öğrenci			Numara		Sınıf		
EFE ACAR			0		12-XX		
Puan Türü	Puan	Genel Ortalama	Dereceler				
			Snf	Kurum	İlçe	İl	Genel
SÖZ	▼ 179,261	209,860	37	48	731	10859	122826
SAY	▲ 336,545	251,190	10	12	98	1730	23660
EA	▲ 232,665	222,840	43	53	368	5516	64278
Katılımlar:			160	192	1115	13699	155872

Eşleşen TYT bilginiz bulunamadığı için sınav ortalaması TYT bilginiz olarak kullanılmıştır.

Ders	Soru	Doğru	Yanlış	Net	Başarı %	Sınıf Ort.	Kurum Ort.	Genel Ort.
<i>TYT Türkçe</i>	40	29	6	27.85	70			
<i>TYT Sosyal</i>	20	13	3	12.58	63			
<i>TYT Matematik</i>	40	14	4	12.61	32			
<i>TYT Fen</i>	20	7	5	6.31	32			
Matematik-2	31	22	6	20,50	66	▲12,27	▲11,65	▲8,06
Geometri	9	4	2	3,50	39	▲2,27	▲2,14	▲1,56
Matematik	40	26	8	24,00	60	▲14,54	▲13,78	▲9,62
Fizik	14	12	1	11,75	84	▲4,59	▲4,34	▲3,07
Kimya	13	12	1	11,75	90	▲5,13	▲4,82	▲3,31
Biyoloji	13	11	2	10,50	81	▲4,78	▲4,55	▲3,60
Fen Bilimleri	40	35	4	34,00	85	▲14,50	▲13,71	▲9,98
Toplam:	280	125	30	117,35	42	▲93,59	▲92,51	▲92,86
Soru No	1234567890123456789012345678901234567890							
Matematik	DCDCDEEEB CeAECEEEBCbAd eDEcAd dECd EA							
Cevap Anahtarı	B	DCDDDEEEBACDAECEEBCBCADBCBDEAAACDBECABDEA						
Fen Bilimleri	EBCEBABCDEDdA CbADDDADCBEDCdBABACdDBED							
Cevap Anahtarı	B	EBCEBABCDEDBADCAADDDADCBEDCAABABCADBED						

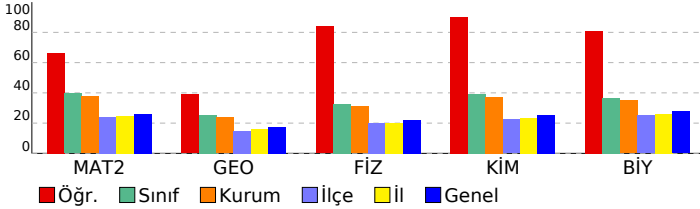

Matematik	S	D	Y	B%
Matematik-2	1	1	0	100
Aralık Kavramı ve Basit Eşitsizlikler	1	1	0	100
Asal Sayılar ve Aralarında Asal Sayılar	1	1	0	100
MUTLAK DEĞER	1	0	1	0
KÜMELER	1	1	0	100
Bölünebilme Kuralları	1	1	0	100
FONKSİYONLARIN UYGULAMALARI	1	1	0	100
FONKSİYONLAR	1	1	0	100
MANTIK	1	1	0	100
İKİNCİ DERECEDEKİ DENKLEMLER	1	0	0	0
POLİNOMLAR	1	1	0	100
Sayma Yöntemleri	1	0	1	0
OLASILIK	1	1	0	100
DİZİLER	1	1	0	100
PERMÜTASYON, KOMBİNASYON, BINOM AÇILIMI	1	1	0	100
LOGARİTMA	1	1	0	100
İKİNCİ DERECEDEKİ BİR BİLİNMEYENLİ FONKSİYONLAR (PARABOL)	1	1	0	100
LİMİT VE SÜREKLİLİK	2	2	0	100
TÜREV	4	3	1	75
İNTEGRAL	4	1	1	25
TRİGONOMETRİ	4	3	1	75
Trigonometrik Denklemler	1	0	1	0
Geometri	1	0	1	0
Çemberde Açrı	1	0	1	0
Noktanın Analitik İncelenmesi	1	1	0	100
Çemberde Uzunluk	1	0	0	0
Doğrunun Analitik İncelenmesi	2	1	0	50
ÇEMBER VE DAİRE	1	0	1	0
Dönüşüm Geometrisi	1	0	0	0
Çemberin Analitik İncelenmesi	1	1	0	100
Silindir	1	1	0	100
Fen Bilimleri	1	0	1	0
Fizik	1	1	0	100
Vektörler	1	1	0	100
İtme ve Çizgisel Momentum	1	1	0	100
İki Boyutta Hareket	1	1	0	100
Denge ve Denge Şartları	1	1	0	100
ELEKTRİK VE MANYETİZMA	2	2	0	100
Alternatif Akım	1	1	0	100
ÇEMBERSEL HAREKET	2	2	0	100
ATOM FİZİĞİNE GİRİŞ VE RADYOAKTİVİTE	1	0	1	0
BASİT HARMONİK HAREKET	1	1	0	100
Elektromanyetik Dalgalar	1	1	0	100
MODERN FİZİK	1	1	0	100
MODERN FİZİĞİN TEKNOLOJİDEKİ UYGULAMALARI	1	0	0	0
Kimya	1	0	1	0
MODERN ATOM TEORİSİ	1	1	0	100
GAZLAR	1	0	1	0
SIVI ÇÖZELTİLER VE ÇÖZÜNÜRLÜK	2	2	0	100
KİMYASAL TEPKİMELEERDE ENERJİ	1	1	0	100
KİMYASAL TEPKİMELEERDE HIZ	1	1	0	100
KİMYASAL TEPKİMELEERDE DENGE	1	1	0	100
Çözünme-Çökeltme Dengeleri	1	1	0	100
KİMYA VE ELEKTRİK	1	1	0	100
Elektroliz ve Korozyon	1	1	0	100
KARBON KİMYASINA GİRİŞ	1	1	0	100
ORGANİK BİLEŞİKLER	2	2	0	100
Biyoloji	1	0	1	0
Sinir Sistemi	1	0	1	0
Duyu Organları	1	1	0	100
SİNDİRİM SİSTEMİ	1	1	0	100
Bağışıklık Sistemi	1	1	0	100
ÜRİNER SİSTEM	1	1	0	100
Komünite Ekolojisi	1	1	0	100
Genetik Sifre ve Protein Sentezi	1	1	0	100
CANLILAR VE ÇEVRE	1	1	0	100
Fotosentez	1	1	0	100
Replikasyon	1	1	0	100
Bitkilerde Eşeyli Üreme	1	1	0	100
Çevre Şartlarının Genetik Değişimlerin Sürekliliğine Etkisi	1	0	1	0
Bitkilerde Hormonlar	1	1	0	100

SONUÇ BELGESİ

İSTANBUL / BEYLİKDÜZÜ / DÜNYA ETÜT MERKEZİ

ÜÇDÖRTBEŞ AYT TÜRKİYE GENELİ BÜYÜK PROVA
MART 2026

DERSLERE GÖRE ANALİZ

Öğrenci		Numara		Sınıf			
EFE DEMİR ÇİNGÖZ		0		12-XX			
Puan Türü	Puan	Genel Ortalama	Dereceler				
			Snf	Kurum	İlçe	İl	Genel
SÖZ	▼ 179,261	209,860	37	48	731	10859	122826
SAY	▲ 298,210	251,190	51	56	216	3179	39881
EA	▼ 215,985	222,840	93	108	534	7343	83861
Katılımlar:			160	192	1115	13699	155872

Eşleşen TYT bilginiz bulunamadığı için sınav ortalaması TYT bilginiz olarak kullanılmıştır.

Ders	Soru	Doğru	Yanlış	Net	Başarı %	Sınıf Ort.	Kurum Ort.	Genel Ort.
<i>TYT Türkçe</i>	40	29	6	27.85	70			
<i>TYT Sosyal</i>	20	13	3	12.58	63			
<i>TYT Matematik</i>	40	14	4	12.61	32			
<i>TYT Fen</i>	20	7	5	6.31	32			
Matematik-2	31	15	2	14,50	47	▲ 12,27	▲ 11,65	▲ 8,06
Geometri	9	4	1	3,75	42	▲ 2,27	▲ 2,14	▲ 1,56
Matematik	40	19	3	18,25	46	▲ 14,54	▲ 13,78	▲ 9,62
Fizik	14	10	4	9,00	64	▲ 4,59	▲ 4,34	▲ 3,07
Kimya	13	8	3	7,25	56	▲ 5,13	▲ 4,82	▲ 3,31
Biyoloji	13	5	6	3,50	27	▼ 4,78	▼ 4,55	▼ 3,60
Fen Bilimleri	40	23	13	19,75	49	▲ 14,50	▲ 13,71	▲ 9,98
Toplam:	280	106	34	97,35	35	▲ 93,59	▲ 92,51	▲ 92,86

Soru No	1234567890123456789012345678901234567890								
Matematik	CDDDEEEE	E	C	B	Ae	D	EAb	EDCd	A
Cevap Anahtarı	A	CDDDEEE	ABDCEA	ECEB	CACDC	BBD	AEAC	BEDC	ADBEA
Fen Bilimleri	CbBaECABacDEADCA DbDeCbAED bbbedB ABEEA								
Cevap Anahtarı	A	CEBBECAB	DBDEAD	CADD	ADDCDA	EDBA	ECBABC	ABEDAD	

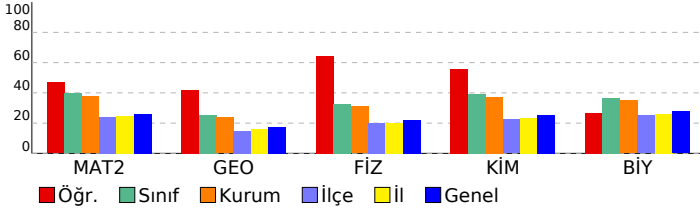

Matematik	S	D	Y	B%
Matematik-2				
Aralık Kavramı ve Basit Eşitsizlikler	1	1	0	100
Asal Sayılar ve Aralarında Asal Sayılar	1	1	0	100
MUTLAK DEĞER	1	1	0	100
KÜMELER	1	1	0	100
Bölünebilme Kuralları	1	1	0	100
FONKSİYONLARIN UYGULAMALARI	1	1	0	100
FONKSİYONLAR	1	1	0	100
MANTIK	1	1	0	100
İKİNCİ DERECEDEN DENKLEMLER	1	0	0	0
POLİNOMLAR	1	0	0	0
Sayma Yöntemleri	1	0	0	0
OLASILIK	1	0	0	0
DİZİLER	1	1	0	100
PERMÜTASYON, KOMBİNASYON, BİNOM AÇILIMI	1	0	0	0
LOGARİTMA	1	0	0	0
İKİNCİ DERECEDEN BİR BİLİNMEYENLİ FONKSİYONLAR (PARABOL)	1	1	0	100
LİMİT VE SÜREKLİLİK	2	1	0	50
TÜREV	4	1	1	25
İNTEGRAL	4	0	0	0
TRİGONOMETRİ	4	3	0	75
Trigonometrik Denklemler	1	0	1	0
Geometri				
Çemberde Açrı	1	0	0	0
Noktanın Analitik İncelenmesi	1	1	0	100
Çemberde Uzunluk	1	1	0	100
Doğrunun Analitik İncelenmesi	2	1	0	50
ÇEMBER VE DAİRE	1	0	1	0
Dönüşüm Geometrisi	1	0	0	0
Çemberin Analitik İncelenmesi	1	0	0	0
Silindir	1	1	0	100
Fen Bilimleri				
Fizik				
Vektörler	1	1	0	100
İtme ve Çizgisel Momentum	1	0	1	0
İki Boyutta Hareket	1	1	0	100
Denge ve Denge Şartları	1	0	1	0
ELEKTRİK VE MANYETİZMA	2	2	0	100
Alternatif Akım	1	1	0	100
ÇEMBERSEL HAREKET	2	1	1	50
ATOM FİZİĞİNE GİRİŞ VE RADYOAKTİVİTE	1	0	1	0
BASİT HARMONİK HAREKET	1	1	0	100
Elektromanyetik Dalgalar	1	1	0	100
MODERN FİZİK	1	1	0	100
MODERN FİZİĞİN TEKNOLOJİDEKİ UYGULAMALARI	1	1	0	100
Kimya				
MODERN ATOM TEORİSİ	1	1	0	100
GAZLAR	1	1	0	100
SIVI ÇÖZELTİLER VE ÇÖZÜNÜRLÜK	2	1	0	50
KİMYASAL TEPKİMLERDE ENERJİ	1	0	1	0
KİMYASAL TEPKİMLERDE HIZ	1	1	0	100
KİMYASAL TEPKİMLERDE DENGE	1	0	1	0
Çözünme-Çökeltme Dengeleri	1	1	0	100
KİMYA VE ELEKTRİK	1	0	1	0
Elektroliz ve Korozyon	1	1	0	100
KARBON KİMYASINA GİRİŞ	1	1	0	100
ORGANİK BİLEŞİKLER	2	1	0	50
Biyoloji				
Sinir Sistemi	1	0	1	0
Duyu Organları	1	0	1	0
SİNDİRİM SİSTEMİ	1	0	1	0
Bağıışıklık Sistemi	1	0	1	0
ÜRİNER SİSTEM	1	0	1	0
Komünite Ekolojisi	1	1	0	100
Genetik Sifre ve Protein Sentezi	1	0	0	0
CANLILAR VE ÇEVRE	1	1	0	100
Fotosentez	1	1	0	100
Replikasyon	1	1	0	100
Bitkilerde Eşeyli Üreme	1	0	1	0
Çevre Şartlarının Genetik Değişimlerin Sürekliliğine Etkisi	1	1	0	100
Bitkilerde Hormonlar	1	0	0	0

SONUÇ BELGESİ

İSTANBUL / BEYLİKDÜZÜ / DÜNYA ETÜT MERKEZİ

ÜÇDÖRTBEŞ AYT TÜRKİYE GENELİ BÜYÜK PROVA
MART 2026

DERSLERE GÖRE ANALİZ

Öğrenci			Numara		Sınıf		
ELİF MEN			0		12-XX		
Puan Türü	Puan	Genel Ortalama	Dereceler				
			Snf	Kurum	İlçe	İl	Genel
SÖZ	▼ 179,261	209,860	37	48	731	10859	122826
SAY	▼ 238,560	251,190	110	123	475	6578	74826
EA	▼ 190,965	222,840	140	164	771	10209	114228
Katılımlar:			160	192	1115	13699	155872

Eşleşen TYT bilginiz bulunamadığı için sınav ortalaması TYT bilginiz olarak kullanılmıştır.

Ders	Soru	Doğru	Yanlış	Net	Başarı %	Sınıf Ort.	Kurum Ort.	Genel Ort.
<i>TYT Türkçe</i>	40	29	6	27.85	70			
<i>TYT Sosyal</i>	20	13	3	12.58	63			
<i>TYT Matematik</i>	40	14	4	12.61	32			
<i>TYT Fen</i>	20	7	5	6.31	32			
Matematik-2	31	8	10	5,50	18	▼12,27	▼11,65	▼8,06
Geometri	9	1	3	0,25	3	▼2,27	▼2,14	▼1,56
Matematik	40	9	13	5,75	14	▼14,54	▼13,78	▼9,62
Fizik	14	6	7	4,25	30	▼4,59	▼4,34	▲3,07
Kimya	13	5	6	3,50	27	▼5,13	▼4,82	▲3,31
Biyoloji	13	5	5	3,75	29	▼4,78	▼4,55	▲3,60
Fen Bilimleri	40	16	18	11,50	29	▼14,50	▼13,71	▲9,98
Toplam:	280	89	49	76,60	27	▼93,59	▼92,51	▼92,86
Soru No	1234567890123456789012345678901234567890							
Matematik	e ca bEb cdEAEeEB eb D Cc Cbe							
Cevap Anahtarı	A	CDDDEEEABDCEAECEBCBACDCBBDAEACBEDCADBEA						
Fen Bilimleri	CdBccb BedDEAbCADb abeBAEe bdCeABCA d d							
Cevap Anahtarı	A	CEBBECABDBDEADCADDADDCDAEDBAEBCBABCABEDAD						

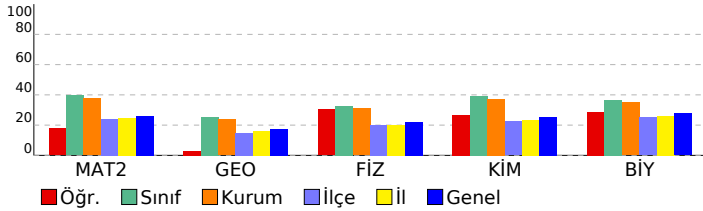

Matematik	S	D	Y	B%
Matematik-2				
Aralık Kavramı ve Basit Eşitsizlikler	1	0	1	0
Asal Sayılar ve Aralarında Asal Sayılar	1	0	0	0
MUTLAK DEĞER	1	0	1	0
KÜMELER	1	0	1	0
Bölünebilme Kuralları	1	0	0	0
FONKSİYONLARIN UYGULAMALARI	1	0	0	0
FONKSİYONLAR	1	0	1	0
MANTIK	1	1	0	100
İKİNCİ DERECEDEKİ DENKLEMLER	1	0	1	0
POLİNOMLAR	1	0	0	0
Sayma Yöntemleri	1	0	1	0
OLASILIK	1	0	1	0
DİZİLER	1	1	0	100
PERMÜTASYON, KOMBİNASYON, BİNOM AÇILIMI	1	1	0	100
LOGARİTMA	1	1	0	100
İKİNCİ DERECEDEKİ BİR BİLİNMEYENLİ FONKSİYONLAR (PARABOL)	1	0	1	0
LİMİT VE SÜREKLİLİK	2	2	0	100
TÜREV	4	0	2	0
İNTEGRAL	4	0	0	0
TRIGONOMETRİ	4	1	0	25
Trigonometrik Denklemler	1	1	0	100
Geometri				
Çemberde Açrı	1	0	1	0
Noktanın Analitik İncelenmesi	1	0	0	0
Çemberde Uzunluk	1	0	0	0
Doğrunun Analitik İncelenmesi	2	1	1	50
ÇEMBER VE DAİRE	1	0	1	0
Dönüşüm Geometrisi	1	0	0	0
Çemberin Analitik İncelenmesi	1	0	0	0
Silindir	1	0	0	0
Fen Bilimleri				
Fizik				
Vektörler	1	1	0	100
İtme ve Çizgisel Momentum	1	0	1	0
İki Boyutta Hareket	1	1	0	100
Denge ve Denge Şartları	1	0	1	0
ELEKTRİK VE MANYETİZMA	2	0	2	0
Alternatif Akım	1	0	0	0
ÇEMBERSEL HAREKET	2	1	1	50
ATOM FİZİĞİNE GİRİŞ VE RADYOAKTİVİTE	1	0	1	0
BASİT HARMONİK HAREKET	1	1	0	100
Elektromanyetik Dalgalar	1	1	0	100
MODERN FİZİK	1	1	0	100
MODERN FİZİĞİN TEKNOLOJİDEKİ UYGULAMALARI	1	0	1	0
Kimya				
MODERN ATOM TEORİSİ	1	1	0	100
GAZLAR	1	1	0	100
SIVI ÇÖZELTİLER VE ÇÖZÜNÜRLÜK	2	1	1	50
KİMYASAL TEPKİMELEERDE ENERJİ	1	0	0	0
KİMYASAL TEPKİMELEERDE HIZ	1	0	1	0
KİMYASAL TEPKİMELEERDE DENGE	1	0	1	0
Çözünme-Çökeltme Dengeleri	1	0	1	0
KİMYA VE ELEKTRİK	1	0	1	0
Elektroliz ve Korozyon	1	1	0	100
KARBON KİMYASINA GİRİŞ	1	1	0	100
ORGANİK BİLEŞİKLER	2	0	1	0
Biyoloji				
Sinir Sistemi	1	0	1	0
Duyu Organları	1	0	1	0
SİNDİRİM SİSTEMİ	1	1	0	100
Bağıışıklık Sistemi	1	0	1	0
ÜRİNER SİSTEM	1	1	0	100
Komünite Ekolojisi	1	1	0	100
Genetik Sifre ve Protein Sentezi	1	1	0	100
CANLILAR VE ÇEVRE	1	1	0	100
Fotosentez	1	0	0	0
Replikasyon	1	0	1	0
Bitkilerde Eşeyli Üreme	1	0	0	0
Çevre Şartlarının Genetik Değişimlerin Sürekliliğine Etkisi	1	0	1	0
Bitkilerde Hormonlar	1	0	0	0

SONUÇ BELGESİ

İSTANBUL / BEYLİKDÜZÜ / DÜNYA ETÜT MERKEZİ

ÜÇDÖRTBEŞ AYT TÜRKİYE GENELİ BÜYÜK PROVA
MART 2026

DERSLERE GÖRE ANALİZ

Öğrenci		Numara	Sınıf				
ELİF ÖVGÜ AMAÇ		0	12-XX				
Puan Türü	Puan	Genel Ortalama	Dereceler				
			Snf	Kurum	İlçe	İl	Genel
SÖZ	▼ 179,261	209,860	37	48	731	10859	122826
SAY	▲ 263,220	251,190	84	94	353	4893	58115
EA	▼ 200,000	222,840	126	149	693	9208	103293
Katılımlar:			160	192	1115	13699	155872

Eşleşen TYT bilginiz bulunamadığı için sınav ortalaması TYT bilginiz olarak kullanılmıştır.

Ders	Soru	Doğru	Yanlış	Net	Başarı %	Sınıf Ort.	Kurum Ort.	Genel Ort.
<i>TYT Türkçe</i>	40	29	6	27.85	70			
<i>TYT Sosyal</i>	20	13	3	12.58	63			
<i>TYT Matematik</i>	40	14	4	12.61	32			
<i>TYT Fen</i>	20	7	5	6.31	32			
Matematik-2	31	9	1	8,75	28	▼12,27	▼11,65	▲8,06
Geometri	9	0	0	0,00	0	▼2,27	▼2,14	▼1,56
Matematik	40	9	1	8,75	22	▼14,54	▼13,78	▼9,62
Fizik	14	6	3	5,25	38	▲4,59	▲4,34	▲3,07
Kimya	13	8	1	7,75	60	▲5,13	▲4,82	▲3,31
Biyoloji	13	7	3	6,25	48	▲4,78	▲4,55	▲3,60
Fen Bilimleri	40	21	7	19,25	48	▲14,50	▲13,71	▲9,98
Toplam:	280	94	26	87,35	31	▼93,59	▼92,51	▼92,86

Soru No	1234567890123456789012345678901234567890
Matematik	DC DDEd B A B D
Cevap Anahtarı	B DCDDDEEBACDAECEEBCBACBDEAAACDBECABDEA
Fen Bilimleri	b CE cB DEbB CA DDbDAD E ECdAeAeCA B
Cevap Anahtarı	B EBCEBABCDEDBADCAADDDADCBEBECCAABABCADBED

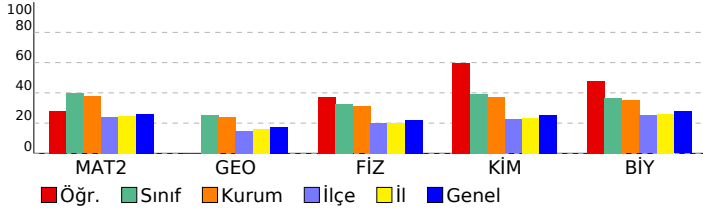

Matematik	S	D	Y	B%
Matematik-2				
Aralık Kavramı ve Basit Eşitsizlikler	1	1	0	100
Asal Sayılar ve Aralarında Asal Sayılar	1	1	0	100
MUTLAK DEĞER	1	1	0	100
KÜMELER	1	0	0	0
Bölünebilme Kuralları	1	1	0	100
FONKSİYONLARIN UYGULAMALARI	1	1	0	100
FONKSİYONLAR	1	0	0	0
MANTIK	1	0	1	0
İKİNCİ DERECEDEKİ DENKLEMLER	1	0	0	0
POLİNOMLAR	1	1	0	100
Sayma Yöntemleri	1	0	0	0
OLASILIK	1	0	0	0
DİZİLER	1	0	0	0
PERMÜTASYON, KOMBİNASYON, BİNOM AÇILIMI	1	1	0	100
LOGARİTMA	1	0	0	0
İKİNCİ DERECEDEKİ BİR BİLİNMEYENLİ FONKSİYONLAR (PARABOL)	1	0	0	0
LİMİT VE SÜREKLİLİK	2	1	0	50
TÜREV	4	0	0	0
İNTEGRAL	4	0	0	0
TRİGONOMETRİ	4	1	0	25
Trigonometrik Denklemler	1	0	0	0
Geometri				
Çemberde Açrı	1	0	0	0
Noktanın Analitik İncelenmesi	1	0	0	0
Çemberde Uzunluk	1	0	0	0
Doğrunun Analitik İncelenmesi	2	0	0	0
ÇEMBER VE DAİRE	1	0	0	0
Dönüşüm Geometrisi	1	0	0	0
Çemberin Analitik İncelenmesi	1	0	0	0
Silindir	1	0	0	0
Fen Bilimleri				
Fizik				
Vektörler	1	1	0	100
İtme ve Çizgisel Momentum	1	0	1	0
İki Boyutta Hareket	1	0	0	0
Denge ve Denge Şartları	1	0	0	0
ELEKTRİK VE MANYETİZMA	2	1	0	50
Alternatif Akım	1	0	1	0
ÇEMBERSEL HAREKET	2	1	1	50
ATOM FİZİĞİNE GİRİŞ VE RADYOAKTİVİTE	1	1	0	100
BASİT HARMONİK HAREKET	1	1	0	100
Elektromanyetik Dalgalar	1	1	0	100
MODERN FİZİK	1	0	0	0
MODERN FİZİĞİN TEKNOLOJİDEKİ UYGULAMALARI	1	0	0	0
Kimya				
MODERN ATOM TEORİSİ	1	1	0	100
GAZLAR	1	1	0	100
SIVI ÇÖZELTİLER VE ÇÖZÜNÜRLÜK	2	1	1	50
KİMYASAL TEPKİMELEERDE ENERJİ	1	0	0	0
KİMYASAL TEPKİMELEERDE HIZ	1	1	0	100
KİMYASAL TEPKİMELEERDE DENGE	1	1	0	100
Çözünme-Çökeltme Dengeleri	1	0	0	0
KİMYA VE ELEKTRİK	1	1	0	100
Elektroliz ve Korozyon	1	1	0	100
KARBON KİMYASINA GİRİŞ	1	1	0	100
ORGANİK BİLEŞİKLER	2	0	0	0
Biyoloji				
Sinir Sistemi	1	0	1	0
Duyu Organları	1	1	0	100
SİNDİRİM SİSTEMİ	1	1	0	100
Bağıışıklık Sistemi	1	0	1	0
ÜRİNER SİSTEM	1	1	0	100
Komünite Ekolojisi	1	0	1	0
Genetik Sifre ve Protein Sentezi	1	1	0	100
CANLILAR VE ÇEVRE	1	1	0	100
Fotosentez	1	1	0	100
Replikasyon	1	0	0	0
Bitkilerde Eşeyli Üreme	1	0	0	0
Çevre Şartlarının Genetik Değişimlerin Sürekliliğine Etkisi	1	1	0	100
Bitkilerde Hormonlar	1	0	0	0

SONUÇ BELGESİ

İSTANBUL / BEYLİKDÜZÜ / DÜNYA ETÜT MERKEZİ

ÜÇDÖRTBEŞ AYT TÜRKİYE GENELİ BÜYÜK PROVA
MART 2026

DERSLERE GÖRE ANALİZ

Öğrenci			Numara		Sınıf		
EMİNE EBRAR SERT			0		12-XX		
Puan Türü	Puan	Genel Ortalama	Dereceler				
			Snf	Kurum	İlçe	İl	Genel
SÖZ	▼ 179,261	209,860	37	48	731	10859	122826
SAY	▼ 222,875	251,190	128	146	587	7859	88357
EA	▼ 180,540	222,840	155	185	883	11335	126665
Katılımlar:			160	192	1115	13699	155872

Eşleşen TYT bilginiz bulunamadığı için sınav ortalaması TYT bilginiz olarak kullanılmıştır.

Ders	Soru	Doğru	Yanlış	Net	Başarı %	Sınıf Ort.	Kurum Ort.	Genel Ort.
<i>TYT Türkçe</i>	40	29	6	27.85	70			
<i>TYT Sosyal</i>	20	13	3	12.58	63			
<i>TYT Matematik</i>	40	14	4	12.61	32			
<i>TYT Fen</i>	20	7	5	6.31	32			
Matematik-2	31	3	5	1,75	6	▼12,27	▼11,65	▼8,06
Geometri	9	0	0	0,00	0	▼2,27	▼2,14	▼1,56
Matematik	40	3	5	1,75	4	▼14,54	▼13,78	▼9,62
Fizik	14	4	3	3,25	23	▼4,59	▼4,34	▲3,07
Kimya	13	4	4	3,00	23	▼5,13	▼4,82	▼3,31
Biyoloji	13	8	3	7,25	56	▲4,78	▲4,55	▲3,60
Fen Bilimleri	40	16	10	13,50	34	▼14,50	▼13,71	▲9,98
Toplam:	280	83	33	74,60	27	▼93,59	▼92,51	▼92,86

Soru No	1234567890123456789012345678901234567890
Matematik	Ddcac dE C
Cevap Anahtarı	B DCDDDEEBACDAECEEBCBCADBCBDEAAACDBECABDEA
Fen Bilimleri	aeC B D D b CbADDA ae EAcBABCb ED
Cevap Anahtarı	B EBCEBABCDEDBADCAADDDADCBEBECAAABABCADBED

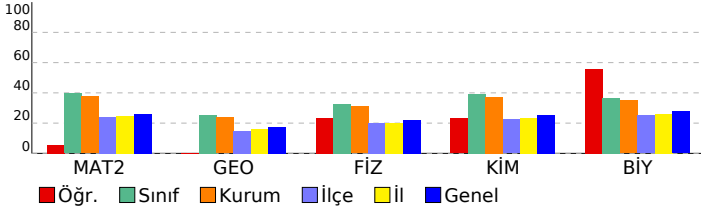

Matematik	S	D	Y	B%
Matematik-2	1	0	1	0
Aralık Kavramı ve Basit Eşitsizlikler	1	0	1	0
Asal Sayılar ve Aralarında Asal Sayılar	1	1	0	100
MUTLAK DEĞER	1	0	1	0
KÜMELER	1	0	1	0
Bölünebilme Kuralları	1	0	1	0
FONKSİYONLARIN UYGULAMALARI	1	0	0	0
FONKSİYONLAR	1	1	0	100
MANTIK	1	0	1	0
İKİNCİ DERECEDEKİ DENKLEMLER	1	0	0	0
POLİNOMLAR	1	0	0	0
Sayma Yöntemleri	1	0	0	0
OLASILIK	1	0	0	0
DİZİLER	1	0	0	0
PERMÜTASYON, KOMBİNASYON, BİNOM AÇILIMI	1	0	0	0
LOGARİTMA	1	0	0	0
İKİNCİ DERECEDEKİ BİR BİLİNMEYENLİ FONKSİYONLAR (PARABOL)	1	1	0	100
LİMİT VE SÜREKLİLİK	2	0	0	0
TÜREV	4	0	0	0
İNTEGRAL	4	0	0	0
TRİGONOMETRİ	4	0	0	0
Trigonometrik Denklemler	1	0	0	0
Geometri	1	0	0	0
Çemberde Açrı	1	0	0	0
Noktanın Analitik İncelenmesi	1	0	0	0
Çemberde Uzunluk	1	0	0	0
Doğrunun Analitik İncelenmesi	2	0	0	0
ÇEMBER VE DAİRE	1	0	0	0
Dönüşüm Geometrisi	1	0	0	0
Çemberin Analitik İncelenmesi	1	0	0	0
Silindir	1	0	0	0
Fen Bilimleri	1	0	0	0
Fizik	1	0	0	100
Vektörler	1	0	1	0
İtme ve Çizgisel Momentum	1	0	1	0
İki Boyutta Hareket	1	0	1	0
Denge ve Denge Şartları	1	0	0	0
ELEKTRİK VE MANYETİZMA	2	0	0	0
Alternatif Akım	1	0	0	0
ÇEMBERSEL HAREKET	2	2	0	100
ATOM FİZİĞİNE GİRİŞ VE RADYOAKTİVİTE	1	0	0	0
BASİT HARMONİK HAREKET	1	1	0	100
Elektromanyetik Dalgalar	1	0	0	0
MODERN FİZİK	1	0	1	0
MODERN FİZİĞİN TEKNOLOJİDEKİ UYGULAMALARI	1	0	0	0
Kimya	1	0	0	100
MODERN ATOM TEORİSİ	1	1	0	100
GAZLAR	1	0	1	0
SIVI ÇÖZELTİLER VE ÇÖZÜNÜRLÜK	2	1	0	50
KİMYASAL TEPKİMELEERDE ENERJİ	1	1	0	100
KİMYASAL TEPKİMELEERDE HIZ	1	1	0	100
KİMYASAL TEPKİMELEERDE DENGE	1	0	1	0
Çözünme-Çökeltme Dengeleri	1	0	1	0
KİMYA VE ELEKTRİK	1	0	0	0
Elektroliz ve Korozyon	1	0	0	0
KARBON KİMYASINA GİRİŞ	1	0	0	0
ORGANİK BİLEŞİKLER	2	0	0	0
Biyoloji	1	0	0	100
Sinir Sistemi	1	1	0	100
Duyu Organları	1	1	0	100
SİNDİRİM SİSTEMİ	1	0	1	0
Bağıışıklık Sistemi	1	1	0	100
ÜRİNER SİSTEM	1	0	1	0
Komünite Ekolojisi	1	1	0	100
Genetik Sifre ve Protein Sentezi	1	1	0	100
CANLILAR VE ÇEVRE	1	1	0	100
Fotosentez	1	0	0	0
Replikasyon	1	1	0	100
Bitkilerde Eşeyli Üreme	1	1	0	100
Çevre Şartlarının Genetik Değişimlerin Sürekliliğine Etkisi	1	0	1	0
Bitkilerde Hormonlar	1	0	0	0

SONUÇ BELGESİ
İSTANBUL / BEYLİKDÜZÜ / DÜNYA ETÜT MERKEZİ

ÜÇDÖRTBEŞ AYT TÜRKİYE GENELİ BÜYÜK PROVA
MART 2026
DERSLERE GÖRE ANALİZ

Öğrenci			Numara		Sınıf		
EMRE NAS			0		12-XX		
Puan Türü	Puan	Genel Ortalama	Dereceler				
			Snf	Kurum	İlçe	İl	Genel
SÖZ	▼ 179,261	209,860	37	48	731	10859	122826
SAY	▼ 245,165	251,190	102	115	437	6061	69874
EA	▼ 196,525	222,840	133	156	724	9602	107512
Katılımlar:			160	192	1115	13699	155872

Eşleşen TYT bilginiz bulunamadığı için sınav ortalaması TYT bilginiz olarak kullanılmıştır.

Ders	Soru	Doğru	Yanlış	Net	Başarı %	Sınıf Ort.	Kurum Ort.	Genel Ort.
<i>TYT Türkçe</i>	40	29	6	27.85	70			
<i>TYT Sosyal</i>	20	13	3	12.58	63			
<i>TYT Matematik</i>	40	14	4	12.61	32			
<i>TYT Fen</i>	20	7	5	6.31	32			
Matematik-2	31	9	6	7,50	24	▼12,27	▼11,65	▼8,06
Geometri	9	0	1	-0,25	-3	▼2,27	▼2,14	▼1,56
Matematik	40	9	7	7,25	18	▼14,54	▼13,78	▼9,62
Fizik	14	6	4	5,00	36	▲4,59	▲4,34	▲3,07
Kimya	13	4	2	3,50	27	▼5,13	▼4,82	▲3,31
Biyoloji	13	7	1	6,75	52	▲4,78	▲4,55	▲3,60
Fen Bilimleri	40	17	7	15,25	38	▲14,50	▲13,71	▲9,98
Toplam:	280	90	32	81,85	29	▼93,59	▼92,51	▼92,86
Soru No	1234567890123456789012345678901234567890							
Matematik	CDDD c d b C B BaDda d e							
Cevap Anahtarı	A	CDDDEEEABDCEAECEBCBACDCBBDAEACBEDCADBEA						
Fen Bilimleri	CbBccaABD D DD Da b E A aBABCAB							
Cevap Anahtarı	A	CEBBECABDBDEADCADDADDCDAEDBAECBABCABEDAD						

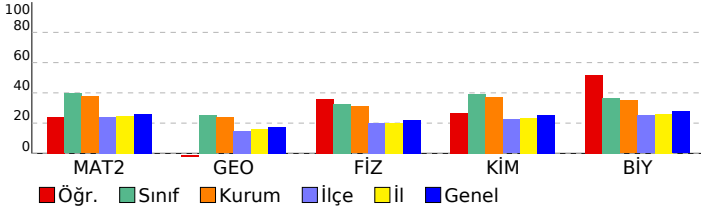

Matematik	S	D	Y	B%
Matematik-2	1	1	0	100
Aralık Kavramı ve Basit Eşitsizlikler	1	1	0	100
Asal Sayılar ve Aralarında Asal Sayılar	1	1	0	100
MUTLAK DEĞER	1	1	0	100
KÜMELER	1	1	0	100
Bölünebilme Kuralları	1	0	0	0
FONKSİYONLARIN UYGULAMALARI	1	0	0	0
FONKSİYONLAR	1	0	1	0
MANTIK	1	0	0	0
İKİNCİ DERECEDEN DENKLEMLER	1	0	0	0
POLİNOMLAR	1	0	1	0
Sayma Yöntemleri	1	0	0	0
OLASILIK	1	0	0	0
DİZİLER	1	0	1	0
PERMÜTASYON, KOMBİNASYON, BINOM AÇILIMI	1	0	0	0
LOGARİTMA	1	0	0	0
İKİNCİ DERECEDEN BİR BİLİNMEYENLİ FONKSİYONLAR (PARABOL)	1	1	0	100
LİMİT VE SÜREKLİLİK	2	1	0	50
TÜREV	4	2	1	50
İNTEGRAL	4	1	2	25
TRİGONOMETRİ	4	0	0	0
Trigonometrik Denklemler	1	0	0	0
Geometri	1	0	0	0
Çemberde Açrı	1	0	0	0
Noktanın Analitik İncelenmesi	1	0	0	0
Çemberde Uzunluk	1	0	0	0
Doğrunun Analitik İncelenmesi	2	0	1	0
ÇEMBER VE DAİRE	1	0	0	0
Dönüşüm Geometrisi	1	0	0	0
Çemberin Analitik İncelenmesi	1	0	0	0
Silindir	1	0	0	0
Fen Bilimleri	1	0	0	0
Fizik	1	0	0	100
Vektörler	1	0	0	100
İtme ve Çizgisel Momentum	1	0	1	0
İki Boyutta Hareket	1	1	0	100
Denge ve Denge Şartları	1	0	1	0
ELEKTRİK VE MANYETİZMA	2	0	2	0
Alternatif Akım	1	1	0	100
ÇEMBERSEL HAREKET	2	2	0	100
ATOM FİZİĞİNE GİRİŞ VE RADYOAKTİVİTE	1	0	0	0
BASİT HARMONİK HAREKET	1	1	0	100
Elektromanyetik Dalgalar	1	0	0	0
MODERN FİZİK	1	0	0	0
MODERN FİZİĞİN TEKNOLOJİDEKİ UYGULAMALARI	1	0	0	0
Kimya	1	0	0	100
MODERN ATOM TEORİSİ	1	0	0	0
GAZLAR	1	0	0	0
SIVI ÇÖZELTİLER VE ÇÖZÜNÜRLÜK	2	2	0	100
KİMYASAL TEPKİMELEERDE ENERJİ	1	0	0	0
KİMYASAL TEPKİMELEERDE HIZ	1	1	0	100
KİMYASAL TEPKİMELEERDE DENGE	1	0	1	0
Çözünme-Çökeltme Dengeleri	1	0	0	0
KİMYA VE ELEKTRİK	1	0	1	0
Elektroliz ve Korozyon	1	0	0	0
KARBON KİMYASINA GİRİŞ	1	1	0	100
ORGANİK BİLEŞİKLER	2	0	0	0
Biyoloji	1	0	0	100
Sinir Sistemi	1	1	0	100
Duyu Organları	1	0	0	0
SİNDİRİM SİSTEMİ	1	0	1	0
Bağıışıklık Sistemi	1	1	0	100
ÜRİNER SİSTEM	1	1	0	100
Komünite Ekolojisi	1	1	0	100
Genetik Sifre ve Protein Sentezi	1	1	0	100
CANLILAR VE ÇEVRE	1	1	0	100
Fotosentez	1	1	0	100
Replikasyon	1	0	0	0
Bitkilerde Eşeyli Üreme	1	0	0	0
Çevre Şartlarının Genetik Değişimlerin Sürekliliğine Etkisi	1	0	0	0
Bitkilerde Hormonlar	1	0	0	0

SONUÇ BELGESİ
İSTANBUL / BEYLİKDÜZÜ / DÜNYA ETÜT MERKEZİ

ÜÇDÖRTBEŞ AYT TÜRKİYE GENELİ BÜYÜK PROVA
MART 2026
DERSLERE GÖRE ANALİZ

Öğrenci			Numara		Sınıf		
ERDEM			0		12-XX		
Puan Türü	Puan	Genel Ortalama	Dereceler				
			Snf	Kurum	İlçe	İl	Genel
SÖZ	▲ 264,493	209,860	10	14	119	1705	18657
SAY	▼ 207,545	251,190	143	167	727	9519	104958
EA	▲ 272,267	222,840	13	15	136	2281	26317
Katılımlar:			160	192	1115	13699	155872

Eşleşen TYT bilginiz bulunamadığı için sınav ortalaması TYT bilginiz olarak kullanılmıştır.

Ders	Soru	Doğru	Yanlış	Net	Başarı %	Sınıf Ort.	Kurum Ort.	Genel Ort.
<i>TYT Türkçe</i>	40	29	6	27.85	70			
<i>TYT Sosyal</i>	20	13	3	12.58	63			
<i>TYT Matematik</i>	40	14	4	12.61	32			
<i>TYT Fen</i>	20	7	5	6.31	32			
Türkçe	6	3	3	2,25	38	▲ 0,98	▲ 1,04	▲ 1,34
Edebiyat	18	14	2	13,50	75	▲ 1,90	▲ 2,07	▲ 2,44
Tarih-1	10	7	3	6,25	63	▲ 0,65	▲ 0,71	▲ 0,91
Coğrafya-1	6	6	0	6,00	100	▲ 0,72	▲ 0,79	▲ 1,00
Edebiyat-Sosyal-1	40	30	8	28,00	70	▲ 4,25	▲ 4,61	▲ 5,69
Matematik-2	31	5	8	3,00	10	▼ 12,27	▼ 11,65	▼ 8,06
Geometri	9	0	0	0,00	0	▼ 2,27	▼ 2,14	▼ 1,56
Matematik	40	5	8	3,00	8	▼ 14,54	▼ 13,78	▼ 9,62
Toplam:	280	99	34	90,35	32	▼ 93,59	▼ 92,51	▼ 92,86
Soru No	1234567890123456789012345678901234567890							
Edebiyat-Sosyal-1	bBDeCdDDABAECd EDACB BeECDBCEaBaeCAEECB							
Cevap Anahtarı	A	DBDCCEDDABAACEBEBDACBCECBCEBEBEDCAEECB						
Matematik	CDe e cd eEB db D c							
Cevap Anahtarı	A	CDDDEEEABDCEAECEBCBACDCBBDAEACBEDCADBEA						

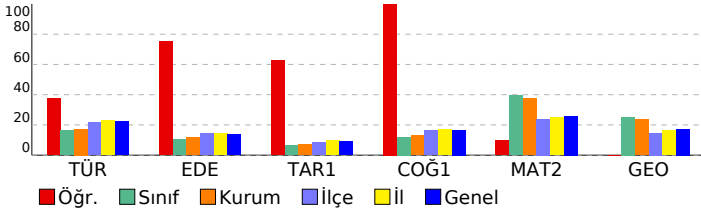

Edebiyat-Sosyal-1	S	D	Y	B%
Türkçe				
Sözcükte Anlam	2	1	1	50
CÜMLENİN ANLAMI VE YORUMU	1	1	0	100
PARAGRAF YORUMU	3	1	2	33
Edebiyat				
Söz Sanatları (Edebî Sanatlar)	1	1	0	100
Şiir (Nazım) / Şiirde Ahenk Öğeleri	1	1	0	100
Şiir	2	2	0	100
Divan Edebiyatında Nesir	1	1	0	100
Geciş Dönemi Edebiyatında Şiir	1	1	0	100
Divan Edebiyatı Sanatçıları	1	1	0	100
HALK EDEBİYATI	1	1	0	100
Tanzimat Dönemi Sanatçıları	2	0	1	0
Servetifunun Dönemi Sanatçıları	1	1	0	100
Millî Edebiyat Dönemi'nde Şiir ve Şairler	1	1	0	100
Saf (Öz) Şiir - Yedi Meşaleler	1	1	0	100
İl. Yeni Şiiri	1	1	0	100
ROMAN	1	1	0	100
CUMHURİYET DÖNEMİ TÜRK EDEBİYATI	2	1	0	50
Edebi Akımlar	1	0	1	0
Tarih-1				
İNSANLIĞIN İLK DÖNEMLERİ	1	1	0	100
İLK VE ORTA ÇAĞLARDA TÜRK DÜNYASI	1	1	0	100
İSLAM MEDENYETİNİN DOĞUŞU	1	1	0	100
TÜRKLERİN İSLAMİYETİ KABULÜ VE İLK TÜRK-İSLAM DEVLETLERİ	1	1	0	100
BEYLİKTEN DEVLETE OSMANLI SİYASETİ (1302-1453)	1	1	0	100
ULUSLARARASI İLİŞKİLERDE DENGE STRATEJİSİ (1774-1914)	1	1	0	100
20. YÜZYIL BAŞLARINDA OSMANLI DEVLETİ VE DÜNYA	1	1	0	100
İggallerin Başlaması ve Millî Mücadele'ye Hazırlık	1	1	0	100
MİLLÎ MÜCADELE	1	1	0	100
ATATÜRKÇÜLÜK VE TÜRK İNKILABI	1	0	1	0
Coğrafya-1				
Doğa olaylarının ekstrem durumlarını ve etkilerini açıklar.	1	1	0	100
Türkiye'deki doğal ve kültürel sembollerin mekânla ilişkisini açıklar.	1	1	0	100
Bölgesel ve küresel ölçekteki örgütleri etki alanları açısından değerlendirir.	1	1	0	100
Türkiye'de tarım sektörünün özelliklerini açıklar.	1	1	0	100
Ülkelerin gelişmişlik seviyelerinin belirlenmesinde etkili olan faktörleri açıklar.	1	1	0	100
Çevre sorunlarının oluşum ve yayılma süreçlerini küresel etkileri açısından analiz eder.	1	1	0	100
Matematik				
Matematik-2				
Aralık Kavramı ve Basit Eşitsizlikler	1	1	0	100
Asal Sayılar ve Aralarında Asal Sayılar	1	1	0	100
MUTLAK DEĞER	1	0	1	0
KÜMELER	1	0	0	0
Bölünebilme Kuralları	1	0	1	0
FONKSİYONLARIN UYGULAMALARI	1	0	0	0
FONKSİYONLAR	1	0	1	0
MANTIK	1	0	1	0
İKİNCİ DERECEDEKİ DENKLEMLER	1	0	0	0
POLİNOMLAR	1	0	0	0
Sayma Yöntemleri	1	0	0	0
OLASILIK	1	0	0	0
DİZİLER	1	0	0	0
PERMÜTASYON, KOMBİNASYON, BİNOM AÇILIMI	1	0	0	0
LOGARİTMA	1	0	0	0
İKİNCİ DERECEDEKİ BİR BİLİNMEYENLİ FONKSİYONLAR (PARABOL)	1	0	1	0
LİMİT VE SÜREKLİLİK	2	2	0	100
TÜREV	4	0	2	0
İNTEGRAL	4	0	0	0
TRIGONOMETRİ	4	1	1	25
Trigonometrik Denklemler	1	0	0	0
Geometri				
Çemberde Açı	1	0	0	0
Noktanın Analitik İncelenmesi	1	0	0	0
Çemberde Uzunluk	1	0	0	0
Doğrunun Analitik İncelenmesi	2	0	0	0
ÇEMBER VE DAİRE	1	0	0	0
Dönüşüm Geometrisi	1	0	0	0
Çemberin Analitik İncelenmesi	1	0	0	0
Silindir	1	0	0	0

SONUÇ BELGESİ

İSTANBUL / BEYLİKDÜZÜ / DÜNYA ETÜT MERKEZİ

ÜÇDÖRTBEŞ AYT TÜRKİYE GENELİ BÜYÜK PROVA
MART 2026

DERSLERE GÖRE ANALİZ

Öğrenci		Numara		Sınıf			
EREN HAMSİ		0		12-XX			
Puan Türü	Puan	Genel Ortalama	Dereceler				
			Snf	Kurum	İlçe	İl	Genel
SÖZ	▼ 179,261	209,860	37	48	731	10859	122826
SAY	▲ 361,250	251,190	2	2	47	1064	14924
EA	▲ 242,395	222,840	29	36	293	4641	53848
Katılımlar:			160	192	1115	13699	155872

Eşleşen TYT bilginiz bulunamadığı için sınav ortalaması TYT bilginiz olarak kullanılmıştır.

Ders	Soru	Doğru	Yanlış	Net	Başarı %	Sınıf Ort.	Kurum Ort.	Genel Ort.
<i>TYT Türkçe</i>	40	29	6	27.85	70			
<i>TYT Sosyal</i>	20	13	3	12.58	63			
<i>TYT Matematik</i>	40	14	4	12.61	32			
<i>TYT Fen</i>	20	7	5	6.31	32			
Matematik-2	31	25	4	24,00	77	▲ 12,27	▲ 11,65	▲ 8,06
Geometri	9	8	0	8,00	89	▲ 2,27	▲ 2,14	▲ 1,56
Matematik	40	33	4	32,00	80	▲ 14,54	▲ 13,78	▲ 9,62
Fizik	14	13	0	13,00	93	▲ 4,59	▲ 4,34	▲ 3,07
Kimya	13	12	1	11,75	90	▲ 5,13	▲ 4,82	▲ 3,31
Biyoloji	13	11	2	10,50	81	▲ 4,78	▲ 4,55	▲ 3,60
Fen Bilimleri	40	36	3	35,25	88	▲ 14,50	▲ 13,71	▲ 9,98
Toplam:	280	133	25	126,60	45	▲ 93,59	▲ 92,51	▲ 92,86
Soru No	1234567890123456789012345678901234567890							
Matematik	DCDDcEEEB CbAeCE BCbaADBCBDEAAb BECABDEA							
Cevap Anahtarı	B	DCDDDEEBACDAECEEBCBCADBCBDEAAACDBECABDEA						
Fen Bilimleri	EBCE ABCDEDBADCAADDdDADCBEDCDAeABCADBED							
Cevap Anahtarı	B	EBCEBABCDEDBADCAADDdDADCBEDCDAABABCADBED						

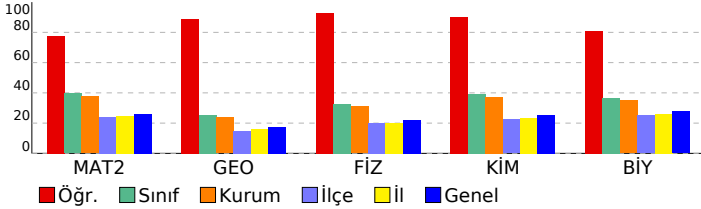

Matematik	S	D	Y	B%
Matematik-2	1	1	0	100
Aralık Kavramı ve Basit Eşitsizlikler	1	1	0	100
Asal Sayılar ve Aralarında Asal Sayılar	1	1	0	100
MUTLAK DEĞER	1	1	0	100
KÜMELER	1	1	0	100
Bölünebilme Kuralları	1	0	1	0
FONKSİYONLARIN UYGULAMALARI	1	1	0	100
FONKSİYONLAR	1	1	0	100
MANTIK	1	1	0	100
İKİNCİ DERECEDEKİ DENKLEMLER	1	0	0	0
POLİNOMLAR	1	1	0	100
Sayma Yöntemleri	1	0	1	0
OLASILIK	1	1	0	100
DİZİLER	1	1	0	100
PERMÜTASYON, KOMBİNASYON, BINOM AÇILIMI	1	1	0	100
LOGARİTMA	1	1	0	100
İKİNCİ DERECEDEKİ BİR BİLİNMEYENLİ FONKSİYONLAR (PARABOL)	1	1	0	100
LİMİT VE SÜREKLİLİK	2	1	0	50
TÜREV	4	3	1	75
İNTEGRAL	4	4	0	100
TRİGONOMETRİ	4	4	0	100
Trigonometrik Denklemler	1	0	1	0
Geometri	1	1	0	100
Çemberde Açrı	1	1	0	100
Noktanın Analitik İncelenmesi	1	1	0	100
Çemberde Uzunluk	1	0	0	0
Doğrunun Analitik İncelenmesi	2	2	0	100
ÇEMBER VE DAİRE	1	1	0	100
Dönüşüm Geometrisi	1	1	0	100
Çemberin Analitik İncelenmesi	1	1	0	100
Silindir	1	1	0	100
Fen Bilimleri	1	1	0	100
Fizik	1	1	0	100
Vektörler	1	1	0	100
İtme ve Çizgisel Momentum	1	1	0	100
İki Boyutta Hareket	1	1	0	100
Denge ve Denge Şartları	1	0	0	0
ELEKTRİK VE MANYETİZMA	2	2	0	100
Alternatif Akım	1	1	0	100
ÇEMBERSEL HAREKET	2	2	0	100
ATOM FİZİĞİNE GİRİŞ VE RADYOAKTİVİTE	1	1	0	100
BASİT HARMONİK HAREKET	1	1	0	100
Elektromanyetik Dalgalar	1	1	0	100
MODERN FİZİK	1	1	0	100
MODERN FİZİĞİN TEKNOLOJİDEKİ UYGULAMALARI	1	1	0	100
Kimya	1	1	0	100
MODERN ATOM TEORİSİ	1	1	0	100
GAZLAR	1	1	0	100
SIVI ÇÖZELTİLER VE ÇÖZÜNÜRLÜK	2	1	1	50
KİMYASAL TEPKİMELEERDE ENERJİ	1	1	0	100
KİMYASAL TEPKİMELEERDE HIZ	1	1	0	100
KİMYASAL TEPKİMELEERDE DENGE	1	1	0	100
Çözünme-Çökeltme Dengeleri	1	1	0	100
KİMYA VE ELEKTRİK	1	1	0	100
Elektroliz ve Korozyon	1	1	0	100
KARBON KİMYASINA GİRİŞ	1	1	0	100
ORGANİK BİLEŞİKLER	2	2	0	100
Biyoloji	1	1	0	100
Sinir Sistemi	1	0	1	0
Duyu Organları	1	1	0	100
SİNDİRİM SİSTEMİ	1	1	0	100
Bağıışıklık Sistemi	1	0	1	0
ÜRİNER SİSTEM	1	1	0	100
Komünite Ekolojisi	1	1	0	100
Genetik Sifre ve Protein Sentezi	1	1	0	100
CANLILAR VE ÇEVRE	1	1	0	100
Fotosentez	1	1	0	100
Replikasyon	1	1	0	100
Bitkilerde Eşeyli Üreme	1	1	0	100
Çevre Şartlarının Genetik Değişimlerin Sürekliliğine Etkisi	1	1	0	100
Bitkilerde Hormonlar	1	1	0	100

SONUÇ BELGESİ

İSTANBUL / BEYLİKDÜZÜ / DÜNYA ETÜT MERKEZİ

ÜÇDÖRTBEŞ AYT TÜRKİYE GENELİ BÜYÜK PROVA
MART 2026

DERSLERE GÖRE ANALİZ

Öğrenci			Numara		Sınıf		
EREN ŞERİN			0		12-XX		
Puan Türü	Puan	Genel Ortalama	Dereceler				
			Snf	Kurum	İlçe	İl	Genel
SÖZ	▼ 179,261	209,860	37	48	731	10859	122826
SAY	▲ 300,450	251,190	46	51	204	3091	38888
EA	▲ 227,800	222,840	62	72	421	6040	69973
Katılımlar:			160	192	1115	13699	155872

Eşleşen TYT bilginiz bulunamadığı için sınav ortalaması TYT bilginiz olarak kullanılmıştır.

Ders	Soru	Doğru	Yanlış	Net	Başarı %	Sınıf Ort.	Kurum Ort.	Genel Ort.
<i>TYT Türkçe</i>	40	29	6	27.85	70			
<i>TYT Sosyal</i>	20	13	3	12.58	63			
<i>TYT Matematik</i>	40	14	4	12.61	32			
<i>TYT Fen</i>	20	7	5	6.31	32			
Matematik-2	31	20	5	18,75	60	▲ 12,27	▲ 11,65	▲ 8,06
Geometri	9	3	0	3,00	33	▲ 2,27	▲ 2,14	▲ 1,56
Matematik	40	23	5	21,75	54	▲ 14,54	▲ 13,78	▲ 9,62
Fizik	14	6	4	5,00	36	▲ 4,59	▲ 4,34	▲ 3,07
Kimya	13	9	2	8,50	65	▲ 5,13	▲ 4,82	▲ 3,31
Biyoloji	13	8	3	7,25	56	▲ 4,78	▲ 4,55	▲ 3,60
Fen Bilimleri	40	23	9	20,75	52	▲ 14,50	▲ 13,71	▲ 9,98
Toplam:	280	110	32	101,85	36	▲ 93,59	▲ 92,51	▲ 92,86

Soru No	1234567890123456789012345678901234567890
Matematik	CDDDDccE BD EAECB abaD DAEAC E C A
Cevap Anahtarı	A CDDDEEEABDCEAECEBCBACDCBBDAEACBEDCADBEA
Fen Bilimleri	CEe bC BadDE CADDAcD DAEe AECeABdA EdD
Cevap Anahtarı	A CEBBECABDBDEADCADDADDCDAEDBAECBABCABEDAD

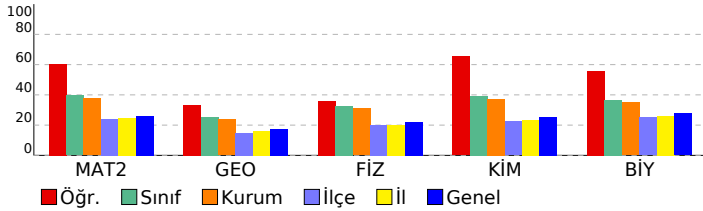

Matematik	S	D	Y	B%
Matematik-2	1	1	0	100
Aralık Kavramı ve Basit Eşitsizlikler	1	1	0	100
Asal Sayılar ve Aralarında Asal Sayılar	1	1	0	100
MUTLAK DEĞER	1	1	0	100
KÜMELER	1	1	0	100
Bölünebilme Kuralları	1	1	0	100
FONKSİYONLARIN UYGULAMALARI	1	0	1	0
FONKSİYONLAR	1	0	1	0
MANTIK	1	1	0	100
İKİNCİ DERECEDEKİ DENKLEMLER	1	0	0	0
POLİNOMLAR	1	1	0	100
Sayma Yöntemleri	1	1	0	100
OLASILIK	1	0	0	0
DİZİLER	1	1	0	100
PERMÜTASYON, KOMBİNASYON, BINOM AÇILIMI	1	1	0	100
LOGARİTMA	1	1	0	100
İKİNCİ DERECEDEKİ BİR BİLİNMEYENLİ FONKSİYONLAR (PARABOL)	1	1	0	100
LİMİT VE SÜREKLİLİK	2	2	0	100
TÜREV	4	0	3	0
İNTEGRAL	4	1	0	25
TRIGONOMETRİ	4	4	0	100
Trigonometrik Denklemler	1	1	0	100
Geometri	1	0	0	0
Çemberde Açrı	1	0	0	0
Noktanın Analitik İncelenmesi	1	1	0	100
Çemberde Uzunluk	1	0	0	0
Doğrunun Analitik İncelenmesi	2	1	0	50
ÇEMBER VE DAİRE	1	0	0	0
Dönüşüm Geometrisi	1	0	0	0
Çemberin Analitik İncelenmesi	1	0	0	0
Silindir	1	1	0	100
Fen Bilimleri				
Fizik	1	1	0	100
Vektörler	1	1	0	100
İtme ve Çizgisel Momentum	1	1	0	100
İki Boyutta Hareket	1	0	1	0
Denge ve Denge Şartları	1	0	0	0
ELEKTRİK VE MANYETİZMA	2	1	1	50
Alternatif Akım	1	0	0	0
ÇEMBERSEL HAREKET	2	1	1	50
ATOM FİZİĞİNE GİRİŞ VE RADYOAKTİVİTE	1	0	1	0
BASİT HARMONİK HAREKET	1	1	0	100
Elektromanyetik Dalgalar	1	1	0	100
MODERN FİZİK	1	0	0	0
MODERN FİZİĞİN TEKNOLOJİDEKİ UYGULAMALARI	1	0	0	0
Kimya	1	1	0	100
MODERN ATOM TEORİSİ	1	1	0	100
GAZLAR	1	1	0	100
SIVI ÇÖZELTİLER VE ÇÖZÜNÜRLÜK	2	2	0	100
KİMYASAL TEPKİMELEERDE ENERJİ	1	1	0	100
KİMYASAL TEPKİMELEERDE HIZ	1	0	1	0
KİMYASAL TEPKİMELEERDE DENGE	1	1	0	100
Çözünme-Çökeltme Dengeleri	1	0	0	0
KİMYA VE ELEKTRİK	1	1	0	100
Elektroliz ve Korozyon	1	1	0	100
KARBON KİMYASINA GİRİŞ	1	1	0	100
ORGANİK BİLEŞİKLER	2	0	1	0
Biyoloji	1	1	0	100
Sinir Sistemi	1	1	0	100
Duyu Organları	1	1	0	100
SİNDİRİM SİSTEMİ	1	1	0	100
Bağıışıklık Sistemi	1	0	1	0
ÜRİNER SİSTEM	1	1	0	100
Komünite Ekolojisi	1	1	0	100
Genetik Sifre ve Protein Sentezi	1	0	1	0
CANLILAR VE ÇEVRE	1	1	0	100
Fotosentez	1	0	0	0
Replikasyon	1	1	0	100
Bitkilerde Eşeyli Üreme	1	1	0	100
Çevre Şartlarının Genetik Değişimlerin Sürekliliğine Etkisi	1	0	1	0
Bitkilerde Hormonlar	1	0	0	0

SONUÇ BELGESİ

İSTANBUL / BEYLİKDÜZÜ / DÜNYA ETÜT MERKEZİ

ÜÇDÖRTBEŞ AYT TÜRKİYE GENELİ BÜYÜK PROVA
MART 2026

DERSLERE GÖRE ANALİZ

Öğrenci			Numara		Sınıf		
ERTUĞ AKTAŞ			0		12-XX		
Puan Türü	Puan	Genel Ortalama	Dereceler				
			Snf	Kurum	İlçe	İl	Genel
SÖZ	▼ 179,261	209,860	37	48	731	10859	122826
SAY	▼ 251,110	251,190	98	109	413	5635	65780
EA	▼ 203,475	222,840	121	142	659	8808	99026
Katılımlar:			160	192	1115	13699	155872

Eşleşen TYT bilginiz bulunamadığı için sınav ortalaması TYT bilginiz olarak kullanılmıştır.

Ders	Soru	Doğru	Yanlış	Net	Başarı %	Sınıf Ort.	Kurum Ort.	Genel Ort.
<i>TYT Türkçe</i>	40	29	6	27.85	70			
<i>TYT Sosyal</i>	20	13	3	12.58	63			
<i>TYT Matematik</i>	40	14	4	12.61	32			
<i>TYT Fen</i>	20	7	5	6.31	32			
Matematik-2	31	12	8	10,00	32	▼12,27	▼11,65	▲8,06
Geometri	9	2	3	1,25	14	▼2,27	▼2,14	▼1,56
Matematik	40	14	11	11,25	28	▼14,54	▼13,78	▲9,62
Fizik	14	2	3	1,25	9	▼4,59	▼4,34	▼3,07
Kimya	13	6	2	5,50	42	▲5,13	▲4,82	▲3,31
Biyoloji	13	3	2	2,50	19	▼4,78	▼4,55	▼3,60
Fen Bilimleri	40	11	7	9,25	23	▼14,50	▼13,71	▼9,98
Toplam:	280	89	36	79,85	29	▼93,59	▼92,51	▼92,86
Soru No	1234567890123456789012345678901234567890							
Matematik	CDD eac b EAEa BC AaD BD bedc b D A							
Cevap Anahtarı	A	CDDDEEEABDCEAECEBCBACDCBBDAEACBEDCADBEA						
Fen Bilimleri	CbB da CA D Db eAE c C B A d							
Cevap Anahtarı	A	CEBBECABDBDEADCADDADDCDAEDBAEBCBABCABEDAD						

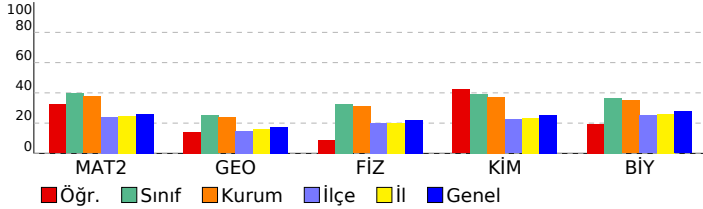

Matematik	S	D	Y	B%
Matematik-2	1	1	0	100
Aralık Kavramı ve Basit Eşitsizlikler	1	1	0	100
Asal Sayılar ve Aralarında Asal Sayılar	1	1	0	100
MUTLAK DEĞER	1	1	0	100
KÜMELER	1	0	0	0
Bölünebilme Kuralları	1	0	1	0
FONKSİYONLARIN UYGULAMALARI	1	0	1	0
FONKSİYONLAR	1	0	1	0
MANTIK	1	0	0	0
İKİNCİ DERECEDEN DENKLEMLER	1	0	0	0
POLİNOMLAR	1	0	0	0
Sayma Yöntemleri	1	0	1	0
OLASILIK	1	0	0	0
DİZİLER	1	1	0	100
PERMÜTASYON, KOMBİNASYON, BINOM AÇILIMI	1	1	0	100
LOGARİTMA	1	1	0	100
İKİNCİ DERECEDEN BİR BİLİNMEYENLİ FONKSİYONLAR (PARABOL)	1	0	1	0
LİMİT VE SÜREKLİLİK	2	1	0	50
TÜREV	4	2	1	50
İNTEGRAL	4	2	0	50
TRİGONOMETRİ	4	1	1	25
Trigonometrik Denklemler	1	0	1	0
Geometri	1	0	1	0
Çemberde Açrı	1	0	1	0
Noktanın Analitik İncelenmesi	1	0	1	0
Çemberde Uzunluk	1	0	0	0
Doğrunun Analitik İncelenmesi	2	1	1	50
ÇEMBER VE DAİRE	1	0	0	0
Dönüşüm Geometrisi	1	0	0	0
Çemberin Analitik İncelenmesi	1	0	0	0
Silindir	1	1	0	100
Fen Bilimleri	1	0	1	0
Fizik	1	0	1	0
Vektörler	1	1	0	100
İtme ve Çizgisel Momentum	1	0	1	0
İki Boyutta Hareket	1	1	0	100
Denge ve Denge Şartları	1	0	0	0
ELEKTRİK VE MANYETİZMA	2	0	0	0
Alternatif Akım	1	0	0	0
ÇEMBERSEL HAREKET	2	0	2	0
ATOM FİZİĞİNE GİRİŞ VE RADYOAKTİVİTE	1	0	0	0
BASİT HARMONİK HAREKET	1	0	0	0
Elektromanyetik Dalgalar	1	0	0	0
MODERN FİZİK	1	0	0	0
MODERN FİZİĞİN TEKNOLOJİDEKİ UYGULAMALARI	1	0	0	0
Kimya	1	0	1	0
MODERN ATOM TEORİSİ	1	1	0	100
GAZLAR	1	1	0	100
SIVI ÇÖZELTİLER VE ÇÖZÜNÜRLÜK	2	1	0	50
KİMYASAL TEPKİMLERDE ENERJİ	1	0	0	0
KİMYASAL TEPKİMLERDE HIZ	1	1	0	100
KİMYASAL TEPKİMLERDE DENGE	1	0	1	0
Çözünme-Çökeltme Dengeleri	1	0	0	0
KİMYA VE ELEKTRİK	1	0	1	0
Elektroliz ve Korozyon	1	1	0	100
KARBON KİMYASINA GİRİŞ	1	1	0	100
ORGANİK BİLEŞİKLER	2	0	0	0
Biyoloji	1	0	1	0
Sinir Sistemi	1	0	1	0
Duyu Organları	1	0	0	0
SİNDİRİM SİSTEMİ	1	1	0	100
Bağıışıklık Sistemi	1	0	0	0
ÜRİNER SİSTEM	1	0	0	0
Komünite Ekolojisi	1	1	0	100
Genetik Sifre ve Protein Sentezi	1	0	0	0
CANLILAR VE ÇEVRE	1	1	0	100
Fotosentez	1	0	0	0
Replikasyon	1	0	0	0
Bitkilerde Eşeyli Üreme	1	0	0	0
Çevre Şartlarının Genetik Değişimlerin Sürekliliğine Etkisi	1	0	1	0
Bitkilerde Hormonlar	1	0	0	0

SONUÇ BELGESİ

İSTANBUL / BEYLİKDÜZÜ / DÜNYA ETÜT MERKEZİ

ÜÇDÖRTBEŞ AYT TÜRKİYE GENELİ BÜYÜK PROVA
MART 2026

DERSLERE GÖRE ANALİZ

Öğrenci	Numara	Sınıf					
ESAT YAK	0	12-XX					
Puan Türü	Puan	Genel Ortalama	Dereceler				
			Snf	Kurum	İlçe	İl	Genel
SÖZ	▼ 179,261	209,860	37	48	731	10859	122826
SAY	▼ 212,845	251,190	136	157	672	8859	98697
EA	▼ 186,795	222,840	146	173	813	10652	119301
Katılımlar:			160	192	1115	13699	155872

Eşleşen TYT bilginiz bulunamadığı için sınav ortalaması TYT bilginiz olarak kullanılmıştır.

Ders	Soru	Doğru	Yanlış	Net	Başarı %	Sınıf Ort.	Kurum Ort.	Genel Ort.
<i>TYT Türkçe</i>	40	29	6	27.85	70			
<i>TYT Sosyal</i>	20	13	3	12.58	63			
<i>TYT Matematik</i>	40	14	4	12.61	32			
<i>TYT Fen</i>	20	7	5	6.31	32			
Matematik-2	31	7	12	4,00	13	▼12,27	▼11,65	▼ 8,06
Geometri	9	2	4	1,00	11	▼ 2,27	▼ 2,14	▼ 1,56
Matematik	40	9	16	5,00	13	▼14,54	▼13,78	▼ 9,62
Toplam:	280	73	34	64,35	23	▼93,59	▼92,51	▼92,86
Soru No	1234567890123456789012345678901234567890							
Matematik	CcDcDac Bbeddd a CabBB ecD bbB							
Cevap Anahtarı	A CDDDEEEABDCEAECEBACDCBBDAEACBEDCADBEA							

Matematik	S	D	Y	B%
Matematik-2				
Aralık Kavramı ve Basit Eğitsizlikler	1	1	0	100
Asal Sayılar ve Aralarında Asal Sayılar	1	0	1	0
MUTLAK DEĞER	1	1	0	100
KÜMELER	1	0	1	0
Bölünebilme Kuralları	1	1	0	100
FONKSİYONLARIN UYGULAMALARI	1	0	1	0
FONKSİYONLAR	1	0	1	0
MANTIK	1	0	0	0
İKİNCİ DERECEDEN DENKLEMLER	1	0	0	0
POLİNOMLAR	1	1	0	100
Sayma Yöntemleri	1	0	1	0
OLASILIK	1	0	1	0
DİZİLER	1	0	1	0
PERMÜTASYON, KOMBİNASYON, BINOM AÇILIMI	1	0	1	0
LOGARİTMA	1	0	1	0
İKİNCİ DERECEDEN BİR BİLİNMEYENLİ FONKSİYONLAR (PARABOL)	1	0	0	0
LİMİT VE SÜREKLİLİK	2	0	0	0
TÜREV	4	1	1	25
İNTEGRAL	4	2	2	50
TRİGONOMETRİ	4	0	0	0
Trigonometrik Denklemler	1	0	0	0
Geometri				
Çemberde Açrı	1	0	1	0
Noktanın Analitik İncelenmesi	1	0	1	0
Çemberde Uzunluk	1	1	0	100
Doğrunun Analitik İncelenmesi	2	0	1	0
ÇEMBER VE DAİRE	1	0	1	0
Dönüşüm Geometrisi	1	1	0	100
Çemberin Analitik İncelenmesi	1	0	0	0
Silindir	1	0	0	0

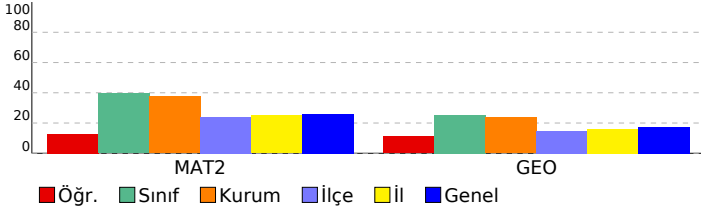

SONUÇ BELGESİ

İSTANBUL / BEYLİKDÜZÜ / DÜNYA ETÜT MERKEZİ

ÜÇDÖRTBEŞ AYT TÜRKİYE GENELİ BÜYÜK PROVA
MART 2026

DERSLERE GÖRE ANALİZ

Öğrenci			Numara		Sınıf		
ESİLA DALKIRAN			0		12-XX		
Puan Türü	Puan	Genel Ortalama	Dereceler				
			Snf	Kurum	İlçe	İl	Genel
SÖZ	▼ 179,261	209,860	37	48	731	10859	122826
SAY	▼ 204,975	251,190	147	172	759	9841	108581
EA	▼ 179,150	222,840	157	187	898	11483	128417
Katılımlar:			160	192	1115	13699	155872

Eşleşen TYT bilginiz bulunamadığı için sınav ortalaması TYT bilginiz olarak kullanılmıştır.

Ders	Soru	Doğru	Yanlış	Net	Başarı %	Sınıf Ort.	Kurum Ort.	Genel Ort.
<i>TYT Türkçe</i>	40	29	6	27.85	70			
<i>TYT Sosyal</i>	20	13	3	12.58	63			
<i>TYT Matematik</i>	40	14	4	12.61	32			
<i>TYT Fen</i>	20	7	5	6.31	32			
Matematik-2	31	2	3	1,25	4	▼12,27	▼11,65	▼8,06
Geometri	9	0	0	0,00	0	▼2,27	▼2,14	▼1,56
Matematik	40	2	3	1,25	3	▼14,54	▼13,78	▼9,62
Fizik	14	0	1	-0,25	-2	▼4,59	▼4,34	▼3,07
Kimya	13	1	0	1,00	8	▼5,13	▼4,82	▼3,31
Biyoloji	13	1	1	0,75	6	▼4,78	▼4,55	▼3,60
Fen Bilimleri	40	2	2	1,50	4	▼14,50	▼13,71	▼9,98
Toplam:	280	68	23	62,10	22	▼93,59	▼92,51	▼92,86

Soru No	1234567890123456789012345678901234567890
Matematik	CD e e a
Cevap Anahtarı	A CDDDEEEABDCEAECEBCBACDCBBDAEACBEDCADBEA
Fen Bilimleri	e C eC
Cevap Anahtarı	A CEBBECABDBDEADCADDADDCDAEDBAEBCBABCABEDAD

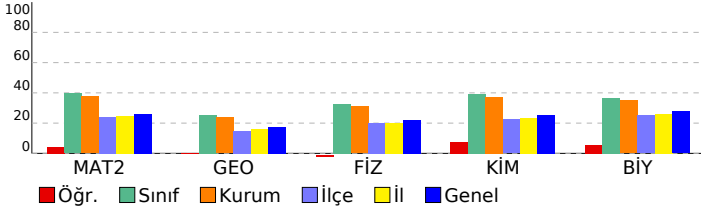

Matematik	S	D	Y	B%
Matematik-2				
Aralık Kavramı ve Basit Eşitsizlikler	1	1	0	100
Asal Sayılar ve Aralarında Asal Sayılar	1	1	0	100
MUTLAK DEĞER	1	0	0	0
KÜMELER	1	0	0	0
Bölünebilme Kuralları	1	0	1	0
FONKSİYONLARIN UYGULAMALARI	1	0	0	0
FONKSİYONLAR	1	0	0	0
MANTIK	1	0	0	0
İKİNCİ DERECEDEN DENKLEMLER	1	0	0	0
POLİNOMLAR	1	0	0	0
Sayma Yöntemleri	1	0	1	0
OLASILIK	1	0	0	0
DİZİLER	1	0	0	0
PERMÜTASYON, KOMBİNASYON, BINOM AÇILIMI	1	0	0	0
LOGARİTMA	1	0	0	0
İKİNCİ DERECEDEN BİR BİLİNMEYENLİ FONKSİYONLAR (PARABOL)	1	0	0	0
LİMİT VE SÜREKLİLİK	2	0	1	0
TÜREV	4	0	0	0
İNTEGRAL	4	0	0	0
TRİGONOMETRİ	4	0	0	0
Trigonometrik Denklemler	1	0	0	0
Geometri				
Çemberde Açrı	1	0	0	0
Noktanın Analitik İncelenmesi	1	0	0	0
Çemberde Uzunluk	1	0	0	0
Doğrunun Analitik İncelenmesi	2	0	0	0
ÇEMBER VE DAİRE	1	0	0	0
Dönüşüm Geometrisi	1	0	0	0
Çemberin Analitik İncelenmesi	1	0	0	0
Silindir	1	0	0	0
Fen Bilimleri				
Fizik				
Vektörler	1	0	0	0
İtme ve Çizgisel Momentum	1	0	0	0
İki Boyutta Hareket	1	0	0	0
Denge ve Denge Şartları	1	0	1	0
ELEKTRİK VE MANYETİZMA	2	0	0	0
Alternatif Akım	1	0	0	0
ÇEMBERSEL HAREKET	2	0	0	0
ATOM FİZİĞİNE GİRİŞ VE RADYOAKTİVİTE	1	0	0	0
BASİT HARMONİK HAREKET	1	0	0	0
Elektromanyetik Dalgalar	1	0	0	0
MODERN FİZİK	1	0	0	0
MODERN FİZİĞİN TEKNOLOJİDEKİ UYGULAMALARI	1	0	0	0
Kimya				
MODERN ATOM TEORİSİ	1	1	0	100
GAZLAR	1	0	0	0
SIVI ÇÖZELTİLER VE ÇÖZÜNÜRLÜK	2	0	0	0
KİMYASAL TEPKİMELEERDE ENERJİ	1	0	0	0
KİMYASAL TEPKİMELEERDE HIZ	1	0	0	0
KİMYASAL TEPKİMELEERDE DENGE	1	0	0	0
Çözünme-Çökeltme Dengeleri	1	0	0	0
KİMYA VE ELEKTRİK	1	0	0	0
Elektroliz ve Korozyon	1	0	0	0
KARBON KİMYASINA GİRİŞ	1	0	0	0
ORGANİK BİLEŞİKLER	2	0	0	0
Biyoloji				
Sinir Sistemi	1	0	0	0
Duyu Organları	1	0	0	0
SİNDİRİM SİSTEMİ	1	0	0	0
Bağıışıklık Sistemi	1	0	0	0
ÜRİNER SİSTEM	1	0	0	0
Komünite Ekolojisi	1	1	0	0
Genetik Sifre ve Protein Sentezi	1	1	0	100
CANLILAR VE ÇEVRE	1	0	0	0
Fotosentez	1	0	0	0
Replikasyon	1	0	0	0
Bitkilerde Eşeyli Üreme	1	0	0	0
Çevre Şartlarının Genetik Değişimlerin Sürekliliğine Etkisi	1	0	0	0
Bitkilerde Hormonlar	1	0	0	0

SONUÇ BELGESİ

İSTANBUL / BEYLİKDÜZÜ / DÜNYA ETÜT MERKEZİ

ÜÇDÖRTBEŞ AYT TÜRKİYE GENELİ BÜYÜK PROVA
MART 2026

DERSLERE GÖRE ANALİZ

Öğrenci			Numara		Sınıf		
ESMA TURGUT			0		12-XX		
Puan Türü	Puan	Genel Ortalama	Dereceler				
			Snf	Kurum	İlçe	İl	Genel
SÖZ	▼ 179,261	209,860	37	48	731	10859	122826
SAY	▼ 238,545	251,190	111	124	476	6579	74833
EA	▼ 184,710	222,840	150	178	840	10879	121719
Katılımlar:			160	192	1115	13699	155872

Eşleşen TYT bilginiz bulunamadığı için sınav ortalaması TYT bilginiz olarak kullanılmıştır.

Ders	Soru	Doğru	Yanlış	Net	Başarı %	Sınıf Ort.	Kurum Ort.	Genel Ort.
<i>TYT Türkçe</i>	40	29	6	27.85	70			
<i>TYT Sosyal</i>	20	13	3	12.58	63			
<i>TYT Matematik</i>	40	14	4	12.61	32			
<i>TYT Fen</i>	20	7	5	6.31	32			
Matematik-2	31	5	7	3,25	10	▼12,27	▼11,65	▼8,06
Geometri	9	2	0	2,00	22	▼2,27	▼2,14	▲1,56
Matematik	40	7	7	5,25	13	▼14,54	▼13,78	▼9,62
Fizik	14	3	6	1,50	11	▼4,59	▼4,34	▼3,07
Kimya	13	7	1	6,75	52	▲5,13	▲4,82	▲3,31
Biyoloji	13	3	5	1,75	13	▼4,78	▼4,55	▼3,60
Fen Bilimleri	40	13	12	10,00	25	▼14,50	▼13,71	▲9,98
Toplam:	280	84	37	74,60	27	▼93,59	▼92,51	▼92,86

Soru No	1234567890123456789012345678901234567890
Matematik	Cc e a db dE B A A a C A
Cevap Anahtarı	B DCDDDEEBACDAECEEBCBACBDEAAACDBECABDEA
Fen Bilimleri	E Ccc e b bcA CAADD DcD Eaa eda A e
Cevap Anahtarı	B EBCEBABCDEDBADCAADDDADCBEBEACAABABCADBED

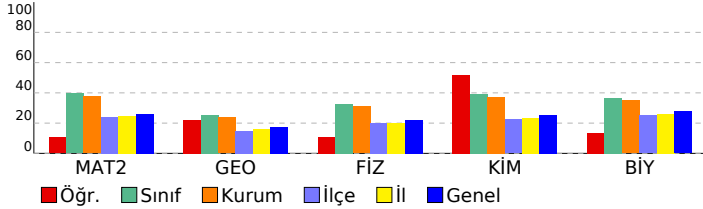

Matematik	S	D	Y	B%
Matematik-2	1	1	0	100
Aralık Kavramı ve Basit Eşitsizlikler	1	1	0	100
Asal Sayılar ve Aralarında Asal Sayılar	1	0	0	0
MUTLAK DEĞER	1	0	0	0
KÜMELER	1	0	1	0
Bölünebilme Kuralları	1	0	1	0
FONKSİYONLARIN UYGULAMALARI	1	0	0	0
FONKSİYONLAR	1	0	0	0
MANTIK	1	0	1	0
İKİNCİ DERECEDEN DENKLEMLER	1	0	0	0
POLİNOMLAR	1	0	0	0
Sayma Yöntemleri	1	0	1	0
OLASILIK	1	0	1	0
DİZİLER	1	0	0	0
PERMÜTASYON, KOMBİNASYON, BINOM AÇILIMI	1	0	0	0
LOGARİTMA	1	1	0	100
İKİNCİ DERECEDEN BİR BİLİNMEYENLİ FONKSİYONLAR (PARABOL)	1	0	1	0
LİMİT VE SÜREKLİLİK	2	1	0	50
TÜREV	4	1	0	25
İNTEGRAL	4	0	0	0
TRİGONOMETRİ	4	1	0	25
Trigonometrik Denklemler	1	0	1	0
Geometri	1	0	0	0
Çemberde Açrı	1	0	0	0
Noktanın Analitik İncelenmesi	1	0	0	0
Çemberde Uzunluk	1	0	0	0
Doğrunun Analitik İncelenmesi	2	1	0	50
ÇEMBER VE DAİRE	1	0	0	0
Dönüşüm Geometrisi	1	0	0	0
Çemberin Analitik İncelenmesi	1	0	0	0
Silindir	1	1	0	100
Fen Bilimleri	1	0	0	0
Fizik	1	1	0	100
Vektörler	1	1	0	100
İtme ve Çizgisel Momentum	1	1	0	100
İki Boyutta Hareket	1	0	0	0
Denge ve Denge Şartları	1	0	1	0
ELEKTRİK VE MANYETİZMA	2	0	1	0
Alternatif Akım	1	0	0	0
ÇEMBERSEL HAREKET	2	0	2	0
ATOM FİZİĞİNE GİRİŞ VE RADYOAKTİVİTE	1	0	1	0
BASİT HARMONİK HAREKET	1	0	1	0
Elektromanyetik Dalgalar	1	0	0	0
MODERN FİZİK	1	1	0	100
MODERN FİZİĞİN TEKNOLOJİDEKİ UYGULAMALARI	1	0	0	0
Kimya	1	0	0	0
MODERN ATOM TEORİSİ	1	1	0	100
GAZLAR	1	1	0	100
SIVI ÇÖZELTİLER VE ÇÖZÜNÜRLÜK	2	1	0	50
KİMYASAL TEPKİMELEERDE ENERJİ	1	1	0	100
KİMYASAL TEPKİMELEERDE HIZ	1	1	0	100
KİMYASAL TEPKİMELEERDE DENGE	1	1	0	100
Çözünme-Çökeltme Dengeleri	1	0	0	0
KİMYA VE ELEKTRİK	1	1	0	100
Elektroliz ve Korozyon	1	0	1	0
KARBON KİMYASINA GİRİŞ	1	0	0	0
ORGANİK BİLEŞİKLER	2	0	0	0
Biyoloji	1	0	0	0
Sinir Sistemi	1	1	0	100
Duyu Organları	1	1	0	100
SİNDİRİM SİSTEMİ	1	0	1	0
Bağıışıklık Sistemi	1	0	1	0
ÜRİNER SİSTEM	1	0	0	0
Komünite Ekolojisi	1	0	1	0
Genetik Sifre ve Protein Sentezi	1	0	0	0
CANLILAR VE ÇEVRE	1	0	1	0
Fotosentez	1	0	0	0
Replikasyon	1	0	0	0
Bitkilerde Eşeyli Üreme	1	0	1	0
Çevre Şartlarının Genetik Değişimlerin Sürekliliğine Etkisi	1	1	0	100
Bitkilerde Hormonlar	1	0	0	0

SONUÇ BELGESİ

İSTANBUL / BEYLİKDÜZÜ / DÜNYA ETÜT MERKEZİ

ÜÇDÖRTBEŞ AYT TÜRKİYE GENELİ BÜYÜK PROVA
MART 2026

DERSLERE GÖRE ANALİZ

Öğrenci		Numara	Sınıf				
EYLÜL ALTÜRK		0	12-XX				
Puan Türü	Puan	Genel Ortalama	Dereceler				
			Snf	Kurum	İlçe	İl	Genel
SÖZ	▼ 179,261	209,860	37	48	731	10859	122826
SAY	▲ 282,665	251,190	69	77	289	3896	47419
EA	▲ 225,715	222,840	70	81	440	6274	72363
Katılımlar:			160	192	1115	13699	155872

Eşleşen TYT bilginiz bulunamadığı için sınav ortalaması TYT bilginiz olarak kullanılmıştır.

Ders	Soru	Doğru	Yanlış	Net	Başarı %	Sınıf Ort.	Kurum Ort.	Genel Ort.
<i>TYT Türkçe</i>	40	29	6	27.85	70			
<i>TYT Sosyal</i>	20	13	3	12.58	63			
<i>TYT Matematik</i>	40	14	4	12.61	32			
<i>TYT Fen</i>	20	7	5	6.31	32			
Matematik-2	31	20	8	18,00	58	▲ 12,27	▲ 11,65	▲ 8,06
Geometri	9	5	2	4,50	50	▲ 2,27	▲ 2,14	▲ 1,56
Matematik	40	25	10	22,50	56	▲ 14,54	▲ 13,78	▲ 9,62
Fizik	14	2	7	0,25	2	▼ 4,59	▼ 4,34	▼ 3,07
Kimya	13	8	5	6,75	52	▲ 5,13	▲ 4,82	▲ 3,31
Biyoloji	13	5	8	3,00	23	▼ 4,78	▼ 4,55	▼ 3,60
Fen Bilimleri	40	15	20	10,00	25	▼ 14,50	▼ 13,71	▲ 9,98
Toplam:	280	104	48	91,85	33	▼ 93,59	▼ 92,51	▼ 92,86
Soru No	1234567890123456789012345678901234567890							
Matematik	DCDeDEEEB CcAEeEEaCbDbD eDEAeCDcECd D A							
Cevap Anahtarı	B	DCDDDEEEBACDAECEEBCBCADBCBDEAAACDBECABDEA						
Fen Bilimleri	bB aaaedAeCbADDbDAaCdEbdacABAeaADede							
Cevap Anahtarı	B	EBCEBABCDEDBADCAADDDADCBEBEACAABABCADBED						

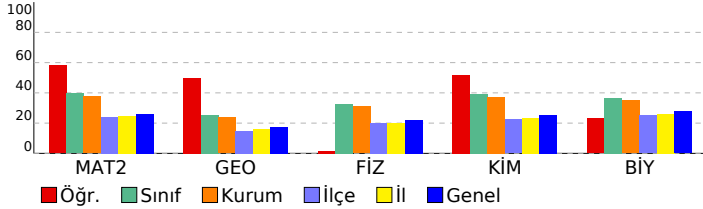

Matematik	S	D	Y	B%
Matematik-2	1	1	0	100
Aralık Kavramı ve Basit Eşitsizlikler	1	1	0	100
Asal Sayılar ve Aralarında Asal Sayılar	1	1	0	100
MUTLAK DEĞER	1	0	1	0
KÜMELER	1	1	0	100
Bölünebilme Kuralları	1	1	0	100
FONKSİYONLARIN UYGULAMALARI	1	1	0	100
FONKSİYONLAR	1	1	0	100
MANTIK	1	1	0	100
İKİNCİ DERECEDEN DENKLEMLER	1	0	0	0
POLİNOMLAR	1	1	0	100
Sayma Yöntemleri	1	0	1	0
OLASILIK	1	1	0	100
DİZİLER	1	1	0	100
PERMÜTASYON, KOMBİNASYON, BINOM AÇILIMI	1	1	0	100
LOGARİTMA	1	1	0	100
İKİNCİ DERECEDEN BİR BİLİNMEYENLİ FONKSİYONLAR (PARABOL)	1	0	1	0
LİMİT VE SÜREKLİLİK	2	1	1	50
TÜREV	4	2	2	50
İNTEGRAL	4	1	1	25
TRIGONOMETRİ	4	3	1	75
Trigonometrik Denklemler	1	1	0	100
Geometri	1	0	1	0
Çemberde Açrı	1	0	1	0
Noktanın Analitik İncelenmesi	1	1	0	100
Çemberde Uzunluk	1	1	0	100
Doğrunun Analitik İncelenmesi	2	2	0	100
ÇEMBER VE DAİRE	1	0	1	0
Dönüşüm Geometrisi	1	0	0	0
Çemberin Analitik İncelenmesi	1	0	0	0
Silindir	1	1	0	100
Fen Bilimleri	1	0	1	0
Fizik	1	0	0	0
Vektörler	1	0	0	0
İtme ve Çizgisel Momentum	1	0	1	0
İki Boyutta Hareket	1	1	0	100
Denge ve Denge Şartları	1	0	0	0
ELEKTRİK VE MANYETİZMA	2	0	1	0
Alternatif Akım	1	0	0	0
ÇEMBERSEL HAREKET	2	0	1	0
ATOM FİZİĞİNE GİRİŞ VE RADYOAKTİVİTE	1	0	1	0
BASİT HARMONİK HAREKET	1	0	1	0
Elektromanyetik Dalgalar	1	0	1	0
MODERN FİZİK	1	1	0	100
MODERN FİZİĞİN TEKNOLOJİDEKİ UYGULAMALARI	1	0	1	0
Kimya	1	0	1	0
MODERN ATOM TEORİSİ	1	1	0	100
GAZLAR	1	0	1	0
SIVI ÇÖZELTİLER VE ÇÖZÜNÜRLÜK	2	1	1	50
KİMYASAL TEPKİMELEERDE ENERJİ	1	1	0	100
KİMYASAL TEPKİMELEERDE HIZ	1	1	0	100
KİMYASAL TEPKİMELEERDE DENGE	1	0	1	0
Çözünme-Çökeltme Dengeleri	1	1	0	100
KİMYA VE ELEKTRİK	1	1	0	100
Elektroliz ve Korozyon	1	1	0	100
KARBON KİMYASINA GİRİŞ	1	1	0	100
ORGANİK BİLEŞİKLER	2	0	2	0
Biyoloji	1	0	1	0
Sinir Sistemi	1	0	1	0
Duyu Organları	1	0	1	0
SİNDİRİM SİSTEMİ	1	0	1	0
Bağıışıklık Sistemi	1	1	0	100
ÜRİNER SİSTEM	1	1	0	100
Komünite Ekolojisi	1	0	1	0
Genetik Sifre ve Protein Sentezi	1	0	1	0
CANLILAR VE ÇEVRE	1	1	0	100
Fotosentez	1	0	1	0
Replikasyon	1	0	1	0
Bitkilerde Eşeyli Üreme	1	0	1	0
Çevre Şartlarının Genetik Değişimlerin Sürekliliğine Etkisi	1	1	0	100
Bitkilerde Hormonlar	1	1	0	100

SONUÇ BELGESİ							
İSTANBUL / BEYLİKDÜZÜ / DÜNYA ETÜT MERKEZİ							
Öğrenci				Numara		Sınıf	
EYLÜL BERKER				0		12-XX	
Puan Türü	Puan	Genel Ortalama	Dereceler				
			Snf	Kurum	İlçe	İl	Genel
SÖZ	▲ 214,161	209,860	31	40	377	5386	62327
SAY	▲ 273,080	251,190	80	89	324	4397	52472
EA	▲ 242,400	222,840	28	35	292	4640	53842
Katılımlar:			160	192	1115	13699	155872

Eşleşen TYT bilginiz bulunamadığı için sınav ortalaması TYT bilginiz olarak kullanılmıştır.

Ders	Soru	Doğru	Yanlış	Net	Başarı %	Sınıf Ort.	Kurum Ort.	Genel Ort.
<i>TYT Türkçe</i>	40	29	6	27.85	70			
<i>TYT Sosyal</i>	20	13	3	12.58	63			
<i>TYT Matematik</i>	40	14	4	12.61	32			
<i>TYT Fen</i>	20	7	5	6.31	32			
Türkçe	6	6	0	6,00	100	▲ 0,98	▲ 1,04	▲ 1,34
Edebiyat	18	2	0	2,00	11	▲ 1,90	▼ 2,07	▼ 2,44
Tarih-1	10	2	2	1,50	15	▲ 0,65	▲ 0,71	▲ 0,91
Coğrafya-1	6	2	0	2,00	33	▲ 0,72	▲ 0,79	▲ 1,00
Edebiyat-Sosyal-1	40	12	2	11,50	29	▲ 4,25	▲ 4,61	▲ 5,69
Matematik-2	31	12	4	11,00	35	▼ 12,27	▼ 11,65	▲ 8,06
Geometri	9	0	0	0,00	0	▼ 2,27	▼ 2,14	▼ 1,56
Matematik	40	12	4	11,00	28	▼ 14,54	▼ 13,78	▲ 9,62
Fizik	14	8	2	7,50	54	▲ 4,59	▲ 4,34	▲ 3,07
Kimya	13	7	1	6,75	52	▲ 5,13	▲ 4,82	▲ 3,31
Biyoloji	13	6	5	4,75	37	▼ 4,78	▲ 4,55	▲ 3,60
Fen Bilimleri	40	21	8	19,00	48	▲ 14,50	▲ 13,71	▲ 9,98
Toplam:	280	109	32	100,85	36	▲ 93,59	▲ 92,51	▲ 92,86
Soru No	1234567890123456789012345678901234567890							
Edebiyat-Sosyal-1	DBDCEE B B CE cc CB							
Cevap Anahtarı	A DBDCEEDDABAAEECEBEDACBCBCECDBCEBEBEDCAEECB							
Matematik	CDDbDEcE B CbA C B D b							
Cevap Anahtarı	A CDDDEEEABDCEAECEBCBACDCBBDAAEACBEDCADBEA							
Fen Bilimleri	E cEcaDB EA C cD DD D E BcEae BCABdbA							
Cevap Anahtarı	A CEBBECABDBDEADCADDDADDCDAEDBAECBABCABEDAD							

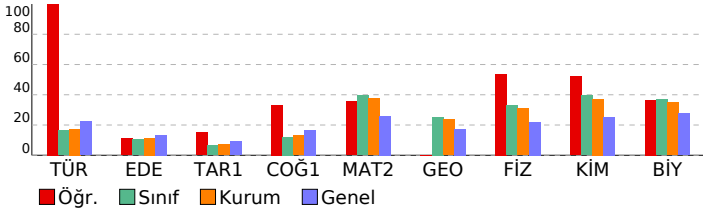

ÜÇDÖRTBEŞ AYT TÜRKİYE GENELİ BÜYÜK PROVA MART 2026

DERSLERE GÖRE ANALİZ

Edebiyat-Sosyal-1	S	D	Y	B%
Türkçe				
Sözcükte Anlam	2	2	0	100
CÜMLENİN ANLAMI VE YORUMU	1	1	0	100
PARAGRAF YORUMU	3	3	0	100
Edebiyat				
Söz Sanatları (Edebi Sanatlar)	1	0	0	0
Şiir (Nazım) / Şiirde Ahenk Ögeleri	1	0	0	0
Şiir	2	1	0	50
Divan Edebiyatında Nesir	1	0	0	0
Geçiş Dönemi Edebiyatında Şiir	1	0	0	0
Divan Edebiyatı Sanatçıları	1	0	0	0
HALK EDEBİYATI	1	0	0	0
Tanzimat Dönemi Sanatçıları	2	0	0	0
Servetifunun Dönemi Sanatçıları	1	0	0	0
Millî Edebiyat Dönemi'nde Şiir ve Şairler	1	0	0	0
Saf (Öz) Şiir - Yedi Meşaleler	1	0	0	0
İl. Yeni Şiiri	1	0	0	0
ROMAN	1	1	0	100
CUMHURİYET DÖNEMİ TÜRK EDEBİYATI	2	0	0	0
Edebi Akımlar	1	0	0	0
Tarih-1				
İNSANLIĞIN İLK DÖNEMLERİ	1	0	0	0
İLK VE ORTA ÇAĞLARDA TÜRK DÜNYASI	1	0	0	0
İSLAM MEDENİYETİNİN DOĞUŞU	1	0	0	0
TÜRKLERİN İSLAMİYETİ KABULÜ VE İLK TÜRK-İSLAM DEVLETLERİ	1	0	0	0
BEYLİKTEN DEVLETE OSMANLI SİYASETİ (1302-1453)	1	1	0	100
ULUSLARARASI İLİŞKİLERDE DENGİ STRATEJİSİ (1774-1914)	1	1	0	100
20. YÜZYIL BAŞLARINDA OSMANLI DEVLETİ VE DÜNYA	1	0	0	0
İggallerin Başlaması ve Millî Mücadele'ye Hazırlık	1	0	1	0
MİLLÎ MÜCADELE	1	0	1	0
ATATÜRKÇÜLÜK VE TÜRK İNKILABI	1	0	0	0
Coğrafya-1				
Doğa olaylarının ekstrem durumlarını ve etkilerini açıklar.	1	0	0	0
Türkiye'deki doğal ve kültürel sembollerin mekânla ilişkisini açıklar.	1	0	0	0
Bölgesel ve küresel ölçekteki örgütleri etki alanları açısından değerlendirir.	1	0	0	0
Türkiye'de tarım sektörünün özelliklerini açıklar.	1	0	0	0
Ülkelerin gelişmişlik seviyelerinin belirlenmesinde etkili olan faktörleri açıklar.	1	1	0	100
Çevre sorunlarının oluşum ve yayılma süreçlerini küresel etkileri açısından analiz eder.	1	1	0	100
Matematik				
Matematik-2				
Aralık Kavramı ve Basit Eşitsizlikler	1	1	0	100
Asal Sayılar ve Aralarında Asal Sayılar	1	1	0	100
MUTLAK DEĞER	1	1	0	100
KÜMELER	1	0	1	0
Bölünebilme Kuralları	1	1	0	100
FONKSİYONLARIN UYGULAMALARI	1	1	0	100
FONKSİYONLAR	1	0	1	0
MANTIK	1	1	0	100
İKİNCİ DERECEDEN DENKLEMLER	1	0	0	0
POLİNOMLAR	1	1	0	100
Sayma Yöntemleri	1	0	0	0
OLASILIK	1	1	0	100
DİZİLER	1	0	1	0
PERMÜTASYON, KOMBİNASYON, BİNOM AÇILIMI	1	1	0	100
LOGARİTMA	1	0	0	0
İKİNCİ DERECEDEN BİR BİLİNMEYENLİ FONKSİYONLAR (PARABOL)	1	1	0	100
LİMİT VE SÜREKLİLİK	2	0	0	0
TÜREV	4	1	0	25
İNTEGRAL	4	0	0	0
TRIGONOMETRİ	4	1	1	25
Trigonometrik Denklemler	1	0	0	0
Geometri				
Çemberde Açı	1	0	0	0
Noktanın Analitik İncelenmesi	1	0	0	0
Çemberde Uzunluk	1	0	0	0
Doğrunun Analitik İncelenmesi	2	0	0	0
ÇEMBER VE DAİRE	1	0	0	0
Dönüşüm Geometrisi	1	0	0	0
Çemberin Analitik İncelenmesi	1	0	0	0
Silindir	1	0	0	0
Fen Bilimleri				
Fizik				
Vektörler	1	0	0	0
İtme ve Çizgisel Momentum	1	1	0	100
İki Boyutta Hareket	1	0	0	0
Denge ve Denge Şartları	1	0	1	0
ELEKTRİK VE MANYETİZMA	2	2	0	100
Alternatif Akım	1	1	0	100
ÇEMBERSİZ HAREKET	2	1	1	50
ATOM FİZİĞİNE GİRİŞ VE RADYOAKTİVİTE	1	1	0	100
BASİT HARMONİK HAREKET	1	0	0	0
Elektromanyetik Dalgalar	1	1	0	100
MODERN FİZİK	1	1	0	100
MODERN FİZİĞİN TEKNOLOJİDEKİ UYGULAMALARI	1	0	0	0
Kimya				
MODERN ATOM TEORİSİ	1	1	0	100
GAZLAR	1	0	0	0
SIVI ÇÖZELTİLER VE ÇÖZÜNÜRLÜK	2	1	1	50
KİMYASAL TEPKİMELEERDE ENERJİ	1	0	0	0
KİMYASAL TEPKİMELEERDE HIZ	1	1	0	100
KİMYASAL TEPKİMELEERDE DENGİ	1	1	0	100
Çözünme-Çökeltme Dengeleri	1	0	0	0
KİMYA VE ELEKTRİK	1	1	0	100
Elektroliz ve Korozyon	1	0	0	0
KARBON KİMYASINA GİRİŞ	1	1	0	100
ORGANİK BİLEŞİKLER	2	1	0	50
Biyoloji				
Sinir Sistemi	1	0	1	0
Duyu Organları	1	1	0	100
SİNDİRİM SİSTEMİ	1	0	1	0
Bağışıklık Sistemi	1	0	1	0
ÜRİNER SİSTEM	1	0	0	0
Komünite Ekolojisi	1	1	0	100
Genetik Sıfre ve Protein Sentezi	1	1	0	100
CANLIILAR VE ÇEVRE	1	1	0	100

SONUÇ BELGESİ

İSTANBUL / BEYLİKDÜZÜ / DÜNYA ETÜT MERKEZİ

ÜÇDÖRTBEŞ AYT TÜRKİYE GENELİ BÜYÜK PROVA
MART 2026

DERSLERE GÖRE ANALİZ

Öğrenci		Numara		Sınıf			
EYLÜL BESTE HAN		0		12-XX			
Puan Türü	Puan	Genel Ortalama	Dereceler				
			Snf	Kurum	İlçe	İl	Genel
SÖZ	▼ 179,261	209,860	37	48	731	10859	122826
SAY	▲ 258,325	251,190	89	99	372	5175	61113
EA	▼ 197,915	222,840	131	154	711	9426	105784
Katılımlar:			160	192	1115	13699	155872

Eşleşen TYT bilginiz bulunamadığı için sınav ortalaması TYT bilginiz olarak kullanılmıştır.

Ders	Soru	Doğru	Yanlış	Net	Başarı %	Sınıf Ort.	Kurum Ort.	Genel Ort.
<i>TYT Türkçe</i>	40	29	6	27.85	70			
<i>TYT Sosyal</i>	20	13	3	12.58	63			
<i>TYT Matematik</i>	40	14	4	12.61	32			
<i>TYT Fen</i>	20	7	5	6.31	32			
Matematik-2	31	11	12	8,00	26	▼12,27	▼11,65	▼ 8,06
Geometri	9	3	2	2,50	28	▲ 2,27	▲ 2,14	▲ 1,56
Matematik	40	14	14	10,50	26	▼14,54	▼13,78	▲ 9,62
Fizik	14	5	7	3,25	23	▼ 4,59	▼ 4,34	▲ 3,07
Kimya	13	8	5	6,75	52	▲ 5,13	▲ 4,82	▲ 3,31
Biyoloji	13	6	5	4,75	37	▼ 4,78	▲ 4,55	▲ 3,60
Fen Bilimleri	40	19	17	14,75	37	▲14,50	▲13,71	▲ 9,98
Toplam:	280	97	49	84,60	30	▼93,59	▼92,51	▼92,86

Soru No	1234567890123456789012345678901234567890
Matematik	CDe caE dcCEA C aCebde B De cC E bbd A
Cevap Anahtarı	A CDDDEEEABDCEAECEBCBACDCBBDAEACBEDCADBEA
Fen Bilimleri	CEBacC Baacd bCADbbeaCDAEDdddCedBbABE A
Cevap Anahtarı	A CEBBECABDBDEADCADDADDCDAEDBAECBABCABEDAD

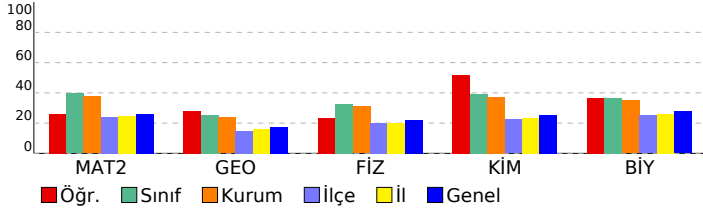

Matematik	S	D	Y	B%
Matematik-2				
Aralık Kavramı ve Basit Eşitsizlikler	1	1	0	100
Asal Sayılar ve Aralarında Asal Sayılar	1	1	0	100
MUTLAK DEĞER	1	0	1	0
KÜMELER	1	0	0	0
Bölünebilme Kuralları	1	0	0	0
FONKSİYONLARIN UYGULAMALARI	1	0	1	0
FONKSİYONLAR	1	0	1	0
MANTIK	1	1	0	100
İKİNCİ DERECEDEKİ DENKLEMLER	1	0	0	0
POLİNOMLAR	1	0	1	0
Sayma Yöntemleri	1	0	1	0
OLASILIK	1	1	0	100
DİZİLER	1	1	0	100
PERMÜTASYON, KOMBİNASYON, BİNOM AÇILIMI	1	1	0	100
LOGARİTMA	1	0	0	0
İKİNCİ DERECEDEKİ BİR BİLİNMEYENLİ FONKSİYONLAR (PARABOL)	1	1	0	100
LİMİT VE SÜREKLİLİK	2	0	1	0
TÜREV	4	1	3	25
İNTEGRAL	4	1	1	25
TRIGONOMETRİ	4	1	2	25
Trigonometrik Denklemler	1	1	0	100
Geometri				
Çemberde Açrı	1	0	0	0
Noktanın Analitik İncelenmesi	1	1	0	100
Çemberde Uzunluk	1	0	0	0
Doğrunun Analitik İncelenmesi	2	1	1	50
ÇEMBER VE DAİRE	1	0	1	0
Dönüşüm Geometrisi	1	0	0	0
Çemberin Analitik İncelenmesi	1	0	0	0
Silindir	1	1	0	100
Fen Bilimleri				
Fizik				
Vektörler	1	1	0	100
İtme ve Çizgisel Momentum	1	1	0	100
İki Boyutta Hareket	1	1	0	100
Denge ve Denge Şartları	1	0	1	0
ELEKTRİK VE MANYETİZMA	2	1	1	50
Alternatif Akım	1	0	0	0
ÇEMBERSEL HAREKET	2	1	1	50
ATOM FİZİĞİNE GİRİŞ VE RADYOAKTİVİTE	1	0	1	0
BASİT HARMONİK HAREKET	1	0	1	0
Elektromanyetik Dalgalar	1	0	1	0
MODERN FİZİK	1	0	0	0
MODERN FİZİĞİN TEKNOLOJİDEKİ UYGULAMALARI	1	0	1	0
Kimya				
MODERN ATOM TEORİSİ	1	1	0	100
GAZLAR	1	1	0	100
SIVI ÇÖZELTİLER VE ÇÖZÜNÜRLÜK	2	1	1	50
KİMYASAL TEPKİMELEERDE ENERJİ	1	0	1	0
KİMYASAL TEPKİMELEERDE HIZ	1	0	1	0
KİMYASAL TEPKİMELEERDE DENGE	1	0	1	0
Çözünme-Çökeltme Dengeleri	1	1	0	100
KİMYA VE ELEKTRİK	1	1	0	100
Elektroliz ve Korozyon	1	1	0	100
KARBON KİMYASINA GİRİŞ	1	1	0	100
ORGANİK BİLEŞİKLER	2	1	1	50
Biyoloji				
Sinir Sistemi	1	0	1	0
Duyu Organları	1	0	1	0
SİNDİRİM SİSTEMİ	1	1	0	100
Bağıışıklık Sistemi	1	0	1	0
ÜRİNER SİSTEM	1	0	1	0
Komünite Ekolojisi	1	1	0	100
Genetik Sifre ve Protein Sentezi	1	0	1	0
CANLILAR VE ÇEVRE	1	1	0	100
Fotosentez	1	1	0	100
Replikasyon	1	1	0	100
Bitkilerde Eşeyli Üreme	1	0	0	0
Çevre Şartlarının Genetik Değişimlerin Sürekliliğine Etkisi	1	1	0	100
Bitkilerde Hormonlar	1	0	0	0

SONUÇ BELGESİ

İSTANBUL / BEYLİKDÜZÜ / DÜNYA ETÜT MERKEZİ

ÜÇDÖRTBEŞ AYT TÜRKİYE GENELİ BÜYÜK PROVA
MART 2026

DERSLERE GÖRE ANALİZ

Öğrenci			Numara		Sınıf		
EYLÜL ÖZTÜRK			0		12-XX		
Puan Türü	Puan	Genel Ortalama	Dereceler				
			Snf	Kurum	İlçe	İl	Genel
SÖZ	▼ 179,261	209,860	37	48	731	10859	122826
SAY	▲ 314,670	251,190	29	34	166	2532	32636
EA	▲ 222,935	222,840	80	92	472	6592	75581
Katılımlar:			160	192	1115	13699	155872

Eşleşen TYT bilginiz bulunamadığı için sınav ortalaması TYT bilginiz olarak kullanılmıştır.

Ders	Soru	Doğru	Yanlış	Net	Başarı %	Sınıf Ort.	Kurum Ort.	Genel Ort.
<i>TYT Türkçe</i>	40	29	6	27.85	70			
<i>TYT Sosyal</i>	20	13	3	12.58	63			
<i>TYT Matematik</i>	40	14	4	12.61	32			
<i>TYT Fen</i>	20	7	5	6.31	32			
Matematik-2	31	18	4	17,00	55	▲ 12,27	▲ 11,65	▲ 8,06
Geometri	9	5	2	4,50	50	▲ 2,27	▲ 2,14	▲ 1,56
Matematik	40	23	6	21,50	54	▲ 14,54	▲ 13,78	▲ 9,62
Fizik	14	11	3	10,25	73	▲ 4,59	▲ 4,34	▲ 3,07
Kimya	13	9	2	8,50	65	▲ 5,13	▲ 4,82	▲ 3,31
Biyoloji	13	10	3	9,25	71	▲ 4,78	▲ 4,55	▲ 3,60
Fen Bilimleri	40	30	8	28,00	70	▲ 14,50	▲ 13,71	▲ 9,98
Toplam:	280	117	32	108,85	39	▲ 93,59	▲ 92,51	▲ 92,86

Soru No	1234567890123456789012345678901234567890
Matematik	CDcDDEEEAdDcDAECE DAEAAeE CbDB A
Cevap Anahtarı	A CDDDEEEABDCEAECEBCBACDCBBDAEACBEDCADBEA
Fen Bilimleri	CEBdECABaBDEbDCADD ca DAEDBAECeABCAeEeAD
Cevap Anahtarı	A CEBBECABDBDEADCADDADCDAEDBAECBABCABEDAD

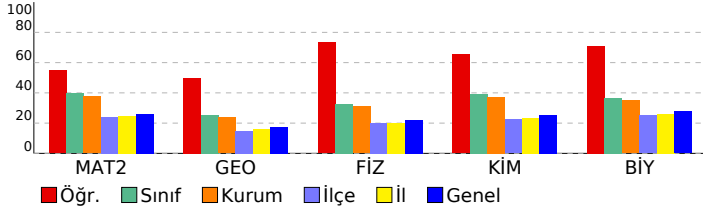

Matematik	S	D	Y	B%
Matematik-2	1	1	0	100
Aralık Kavramı ve Basit Eşitsizlikler	1	1	0	100
Asal Sayılar ve Aralarında Asal Sayılar	1	1	0	100
MUTLAK DEĞER	1	0	1	0
KÜMELER	1	1	0	100
Bölünebilme Kuralları	1	1	0	100
FONKSİYONLARIN UYGULAMALARI	1	1	0	100
FONKSİYONLAR	1	1	0	100
MANTIK	1	1	0	100
İKİNCİ DERECEDEKİ DENKLEMLER	1	1	0	100
POLİNOMLAR	1	0	1	0
Sayma Yöntemleri	1	1	0	100
OLASILIK	1	1	0	100
DİZİLER	1	0	1	0
PERMÜTASYON, KOMBİNASYON, BİNOM AÇILIMI	1	1	0	100
LOGARİTMA	1	1	0	100
İKİNCİ DERECEDEKİ BİR BİLİNMEYENLİ FONKSİYONLAR (PARABOL)	1	1	0	100
LİMİT VE SÜREKLİLİK	2	1	0	50
TÜREV	4	0	0	0
İNTEGRAL	4	0	0	0
TRİGONOMETRİ	4	4	0	100
Trigonometrik Denklemler	1	0	1	0
Geometri	1	0	1	0
Çemberde Açrı	1	0	1	0
Noktanın Analitik İncelenmesi	1	1	0	100
Çemberde Uzunluk	1	0	0	0
Doğrunun Analitik İncelenmesi	2	2	0	100
ÇEMBER VE DAİRE	1	0	1	0
Dönüşüm Geometrisi	1	1	0	100
Çemberin Analitik İncelenmesi	1	0	0	0
Silindir	1	1	0	100
Fen Bilimleri	1	0	1	0
Fizik	1	0	1	0
Vektörler	1	1	0	100
İtme ve Çizgisel Momentum	1	1	0	100
İki Boyutta Hareket	1	1	0	100
Denge ve Denge Şartları	1	0	1	0
ELEKTRİK VE MANYETİZMA	2	2	0	100
Alternatif Akım	1	1	0	100
ÇEMBERSSEL HAREKET	2	1	1	50
ATOM FİZİĞİNE GİRİŞ VE RADYOAKTİVİTE	1	1	0	100
BASİT HARMONİK HAREKET	1	1	0	100
Elektromanyetik Dalgalar	1	1	0	100
MODERN FİZİK	1	0	1	0
MODERN FİZİĞİN TEKNOLOJİDEKİ UYGULAMALARI	1	1	0	100
Kimya	1	0	1	0
MODERN ATOM TEORİSİ	1	1	0	100
GAZLAR	1	1	0	100
SIVI ÇÖZELTİLER VE ÇÖZÜNÜRLÜK	2	2	0	100
KİMYASAL TEPKİMELEERDE ENERJİ	1	0	0	0
KİMYASAL TEPKİMELEERDE HIZ	1	0	1	0
KİMYASAL TEPKİMELEERDE DENGE	1	0	1	0
Çözünme-Çökeltme Dengeleri	1	0	0	0
KİMYA VE ELEKTRİK	1	1	0	100
Elektroliz ve Korozyon	1	1	0	100
KARBON KİMYASINA GİRİŞ	1	1	0	100
ORGANİK BİLEŞİKLER	2	2	0	100
Biyoloji	1	0	1	0
Sinir Sistemi	1	1	0	100
Duyu Organları	1	1	0	100
SİNDİRİM SİSTEMİ	1	1	0	100
Bağıışıklık Sistemi	1	0	1	0
ÜRİNER SİSTEM	1	1	0	100
Komünite Ekolojisi	1	1	0	100
Genetik Sifre ve Protein Sentezi	1	1	0	100
CANLILAR VE ÇEVRE	1	1	0	100
Fotosentez	1	0	1	0
Replikasyon	1	1	0	100
Bitkilerde Eşeyli Üreme	1	0	1	0
Çevre Şartlarının Genetik Değişimlerin Sürekliliğine Etkisi	1	1	0	100
Bitkilerde Hormonlar	1	1	0	100

SONUÇ BELGESİ

İSTANBUL / BEYLİKDÜZÜ / DÜNYA ETÜT MERKEZİ

ÜÇDÖRTBEŞ AYT TÜRKİYE GENELİ BÜYÜK PROVA
MART 2026

DERSLERE GÖRE ANALİZ

Öğrenci			Numara		Sınıf		
EYLÜL SU BERBER			0		12-XX		
Puan Türü	Puan	Genel Ortalama	Dereceler				
			Snf	Kurum	İlçe	İl	Genel
SÖZ	▼ 179,261	209,860	37	48	731	10859	122826
SAY	▲ 357,760	251,190	3	3	53	1159	16086
EA	▲ 244,480	222,840	25	32	280	4434	51635
Katılımlar:			160	192	1115	13699	155872

Eşleşen TYT bilginiz bulunamadığı için sınav ortalaması TYT bilginiz olarak kullanılmıştır.

Ders	Soru	Doğru	Yanlış	Net	Başarı %	Sınıf Ort.	Kurum Ort.	Genel Ort.
<i>TYT Türkçe</i>	40	29	6	27.85	70			
<i>TYT Sosyal</i>	20	13	3	12.58	63			
<i>TYT Matematik</i>	40	14	4	12.61	32			
<i>TYT Fen</i>	20	7	5	6.31	32			
Matematik-2	31	26	5	24,75	80	▲ 12,27	▲ 11,65	▲ 8,06
Geometri	9	9	0	9,00	100	▲ 2,27	▲ 2,14	▲ 1,56
Matematik	40	35	5	33,75	84	▲ 14,54	▲ 13,78	▲ 9,62
Fizik	14	11	3	10,25	73	▲ 4,59	▲ 4,34	▲ 3,07
Kimya	13	12	1	11,75	90	▲ 5,13	▲ 4,82	▲ 3,31
Biyoloji	13	10	3	9,25	71	▲ 4,78	▲ 4,55	▲ 3,60
Fen Bilimleri	40	33	7	31,25	78	▲ 14,50	▲ 13,71	▲ 9,98
Toplam:	280	132	30	124,35	44	▲ 93,59	▲ 92,51	▲ 92,86

Soru No	1234567890123456789012345678901234567890
Matematik	DCDDeEEcBACDAEaEEBCBCAdebbDEAAACDBECABDEA
Cevap Anahtarı	B DCDDDEEBACDAECEEBCBCADBCBDEAAACDBECABDEA
Fen Bilimleri	EBCEBAdCaEDBAaCAAbDDDDADCBEDeCdAeABCABBED
Cevap Anahtarı	B EBCEBABCDEDBADCAADDDADCBEDeCAABABCADBED

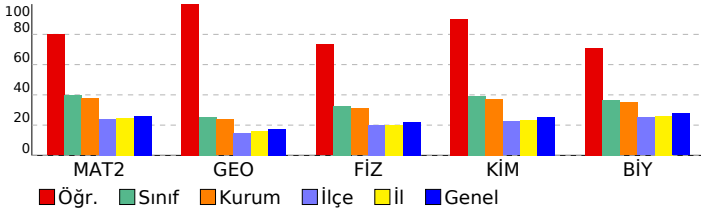

Matematik	S	D	Y	B%
Matematik-2	1	1	0	100
Aralık Kavramı ve Basit Eşitsizlikler	1	1	0	100
Asal Sayılar ve Aralarında Asal Sayılar	1	1	0	100
MUTLAK DEĞER	1	1	0	100
KÜMELER	1	1	0	100
Bölünebilme Kuralları	1	0	1	0
FONKSİYONLARIN UYGULAMALARI	1	1	0	100
FONKSİYONLAR	1	0	1	0
MANTIK	1	1	0	100
İKİNCİ DERECEDEN DENKLEMLER	1	1	0	100
POLİNOMLAR	1	1	0	100
Sayma Yöntemleri	1	1	0	100
OLASILIK	1	1	0	100
DİZİLER	1	1	0	100
PERMÜTASYON, KOMBİNASYON, BINOM AÇILIMI	1	1	0	100
LOGARİTMA	1	1	0	100
İKİNCİ DERECEDEN BİR BİLİNMEYENLİ FONKSİYONLAR (PARABOL)	1	0	1	0
LİMİT VE SÜREKLİLİK	2	2	0	100
TÜREV	4	4	0	100
İNTEGRAL	4	2	50	
TRIGONOMETRİ	4	4	0	100
Trigonometrik Denklemler	1	1	0	100
Geometri	1	1	0	100
Çemberde Açrı	1	1	0	100
Noktanın Analitik İncelenmesi	1	1	0	100
Çemberde Uzunluk	1	1	0	100
Doğrunun Analitik İncelenmesi	2	2	0	100
ÇEMBER VE DAİRE	1	1	0	100
Dönüşüm Geometrisi	1	1	0	100
Çemberin Analitik İncelenmesi	1	1	0	100
Silindir	1	1	0	100
Fen Bilimleri	1	1	0	100
Fizik	1	1	0	100
Vektörler	1	1	0	100
İtme ve Çizgisel Momentum	1	1	0	100
İki Boyutta Hareket	1	1	0	100
Denge ve Denge Şartları	1	1	0	100
ELEKTRİK VE MANYETİZMA	2	2	0	100
Alternatif Akım	1	1	0	100
ÇEMBERSEL HAREKET	2	1	50	
ATOM FİZİĞİNE GİRİŞ VE RADYOAKTİVİTE	1	1	0	100
BASİT HARMONİK HAREKET	1	0	1	0
Elektromanyetik Dalgalar	1	1	0	100
MODERN FİZİK	1	1	0	100
MODERN FİZİĞİN TEKNOLOJİDEKİ UYGULAMALARI	1	0	1	0
Kimya	1	1	0	100
MODERN ATOM TEORİSİ	1	1	0	100
GAZLAR	1	1	0	100
SIVI ÇÖZELTİLER VE ÇÖZÜNÜRLÜK	2	2	0	100
KİMYASAL TEPKİMELEERDE ENERJİ	1	1	0	100
KİMYASAL TEPKİMELEERDE HIZ	1	0	1	0
KİMYASAL TEPKİMELEERDE DENGE	1	1	0	100
Çözünme-Çökeltme Dengeleri	1	1	0	100
KİMYA VE ELEKTRİK	1	1	0	100
Elektroliz ve Korozyon	1	1	0	100
KARBON KİMYASINA GİRİŞ	1	1	0	100
ORGANİK BİLEŞİKLER	2	2	0	100
Biyoloji	1	1	0	100
Sinir Sistemi	1	0	1	0
Duyu Organları	1	1	0	100
SİNDİRİM SİSTEMİ	1	1	0	100
Bağıışıklık Sistemi	1	0	1	0
ÜRİNER SİSTEM	1	1	0	100
Komünite Ekolojisi	1	1	0	100
Genetik Sifre ve Protein Sentezi	1	1	0	100
CANLILAR VE ÇEVRE	1	1	0	100
Fotosentez	1	1	0	100
Replikasyon	1	1	0	100
Bitkilerde Eşeyli Üreme	1	1	0	100
Çevre Şartlarının Genetik Değişimlerin Sürekliliğine Etkisi	1	1	0	100
Bitkilerde Hormonlar	1	0	1	0

SONUÇ BELGESİ

İSTANBUL / BEYLİKDÜZÜ / DÜNYA ETÜT MERKEZİ

ÜÇDÖRTBEŞ AYT TÜRKİYE GENELİ BÜYÜK PROVA
MART 2026

DERSLERE GÖRE ANALİZ

Öğrenci			Numara		Sınıf		
EYMEN TOPALOĞLU			0		12-XX		
Puan Türü	Puan	Genel Ortalama	Dereceler				
			Snf	Kurum	İlçe	İl	Genel
SÖZ	▼ 179,261	209,860	37	48	731	10859	122826
SAY	▲ 308,855	251,190	37	42	180	2757	35178
EA	▲ 227,105	222,840	68	78	431	6127	70778
Katılımlar:			160	192	1115	13699	155872

Eşleşen TYT bilginiz bulunamadığı için sınav ortalaması TYT bilginiz olarak kullanılmıştır.

Ders	Soru	Doğru	Yanlış	Net	Başarı %	Sınıf Ort.	Kurum Ort.	Genel Ort.
<i>TYT Türkçe</i>	40	29	6	27.85	70			
<i>TYT Sosyal</i>	20	13	3	12.58	63			
<i>TYT Matematik</i>	40	14	4	12.61	32			
<i>TYT Fen</i>	20	7	5	6.31	32			
Matematik-2	31	20	6	18,50	60	▲ 12,27	▲ 11,65	▲ 8,06
Geometri	9	6	0	6,00	67	▲ 2,27	▲ 2,14	▲ 1,56
Matematik	40	26	6	24,50	61	▲ 14,54	▲ 13,78	▲ 9,62
Fizik	14	5	3	4,25	30	▼ 4,59	▼ 4,34	▲ 3,07
Kimya	13	10	1	9,75	75	▲ 5,13	▲ 4,82	▲ 3,31
Biyoloji	13	10	3	9,25	71	▲ 4,78	▲ 4,55	▲ 3,60
Fen Bilimleri	40	25	7	23,25	58	▲ 14,50	▲ 13,71	▲ 9,98
Toplam:	280	115	31	107,10	38	▲ 93,59	▲ 92,51	▲ 92,86

Soru No	1234567890123456789012345678901234567890
Matematik	CDcDeEEE Bc EAeCEBCBAaDa BDA b E C DBEA
Cevap Anahtarı	A CDDDEEEABDCEAECEBCBACDCBBDAEACBEDCADBEA
Fen Bilimleri	CdB ECAd a CbD ADD DAEDBgECeABCABEDdD
Cevap Anahtarı	A CEBBECABDBDEADCADDADDCDAEDBAEBCBABCABEDAD

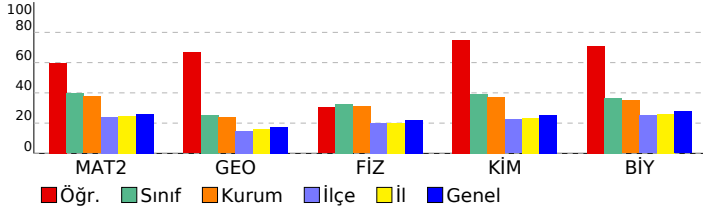

Matematik	S	D	Y	B%
Matematik-2	1	1	0	100
Aralık Kavramı ve Basit Eşitsizlikler	1	1	0	100
Asal Sayılar ve Aralarında Asal Sayılar	1	1	0	100
MUTLAK DEĞER	1	0	1	0
KÜMELER	1	1	0	100
Bölünebilme Kuralları	1	0	1	0
FONKSİYONLARIN UYGULAMALARI	1	1	0	100
FONKSİYONLAR	1	1	0	100
MANTIK	1	1	0	100
İKİNCİ DERECEDEKİ DENKLEMLER	1	0	0	0
POLİNOMLAR	1	1	0	100
Sayma Yöntemleri	1	0	1	0
OLASILIK	1	0	0	0
DİZİLER	1	1	0	100
PERMÜTASYON, KOMBİNASYON, BİNOM AÇILIMI	1	1	0	100
LOGARİTMA	1	1	0	100
İKİNCİ DERECEDEKİ BİR BİLİNMEYENLİ FONKSİYONLAR (PARABOL)	1	1	0	100
LİMİT VE SÜREKLİLİK	2	2	0	100
TÜREV	4	3	1	75
İNTEGRAL	4	2	1	50
TRİGONOMETRİ	4	2	0	50
Trigonometrik Denklemler	1	0	1	0
Geometri	1	0	0	0
Çemberde Açrı	1	0	0	0
Noktanın Analitik İncelenmesi	1	1	0	100
Çemberde Uzunluk	1	0	0	0
Doğrunun Analitik İncelenmesi	2	2	0	100
ÇEMBER VE DAİRE	1	0	0	0
Dönüşüm Geometrisi	1	1	0	100
Çemberin Analitik İncelenmesi	1	1	0	100
Silindir	1	1	0	100
Fen Bilimleri	1	0	0	0
Fizik	1	0	0	0
Vektörler	1	1	0	100
İtme ve Çizgisel Momentum	1	0	1	0
İki Boyutta Hareket	1	1	0	100
Denge ve Denge Şartları	1	0	0	0
ELEKTRİK VE MANYETİZMA	2	2	0	100
Alternatif Akım	1	1	0	100
ÇEMBERSEL HAREKET	2	0	1	0
ATOM FİZİĞİNE GİRİŞ VE RADYOAKTİVİTE	1	0	0	0
BASİT HARMONİK HAREKET	1	0	1	0
Elektromanyetik Dalgalar	1	0	0	0
MODERN FİZİK	1	0	0	0
MODERN FİZİĞİN TEKNOLOJİDEKİ UYGULAMALARI	1	0	0	0
Kimya	1	0	0	0
MODERN ATOM TEORİSİ	1	1	0	100
GAZLAR	1	0	1	0
SIVI ÇÖZELTİLER VE ÇÖZÜNÜRLÜK	2	1	0	50
KİMYASAL TEPKİMELEERDE ENERJİ	1	1	0	100
KİMYASAL TEPKİMELEERDE HIZ	1	1	0	100
KİMYASAL TEPKİMELEERDE DENGE	1	1	0	100
Çözünme-Çökeltme Dengeleri	1	0	0	0
KİMYA VE ELEKTRİK	1	1	0	100
Elektroliz ve Korozyon	1	1	0	100
KARBON KİMYASINA GİRİŞ	1	1	0	100
ORGANİK BİLEŞİKLER	2	2	0	100
Biyoloji	1	0	0	0
Sinir Sistemi	1	0	1	0
Duyu Organları	1	1	0	100
SİNDİRİM SİSTEMİ	1	1	0	100
Bağıışıklık Sistemi	1	0	1	0
ÜRİNER SİSTEM	1	1	0	100
Komünite Ekolojisi	1	1	0	100
Genetik Sifre ve Protein Sentezi	1	1	0	100
CANLILAR VE ÇEVRE	1	1	0	100
Fotosentez	1	1	0	100
Replikasyon	1	1	0	100
Bitkilerde Eşeyli Üreme	1	1	0	100
Çevre Şartlarının Genetik Değişimlerin Sürekliliğine Etkisi	1	0	1	0
Bitkilerde Hormonlar	1	1	0	100

SONUÇ BELGESİ

İSTANBUL / BEYLİKDÜZÜ / DÜNYA ETÜT MERKEZİ

ÜÇDÖRTBEŞ AYT TÜRKİYE GENELİ BÜYÜK PROVA
MART 2026

DERSLERE GÖRE ANALİZ

Öğrenci		Numara		Sınıf			
EZEL KÖSE		0		12-XX			
Puan Türü	Puan	Genel Ortalama	Dereceler				
			Snf	Kurum	İlçe	İl	Genel
SÖZ	▼ 179,261	209,860	37	48	731	10859	122826
SAY	▼ 240,315	251,190	108	121	463	6466	73496
EA	▼ 194,440	222,840	134	157	736	9833	110024
Katılımlar:			160	192	1115	13699	155872

Eşleşen TYT bilginiz bulunamadığı için sınav ortalaması TYT bilginiz olarak kullanılmıştır.

Ders	Soru	Doğru	Yanlış	Net	Başarı %	Sınıf Ort.	Kurum Ort.	Genel Ort.
<i>TYT Türkçe</i>	40	29	6	27.85	70			
<i>TYT Sosyal</i>	20	13	3	12.58	63			
<i>TYT Matematik</i>	40	14	4	12.61	32			
<i>TYT Fen</i>	20	7	5	6.31	32			
Matematik-2	31	8	5	6,75	22	▼12,27	▼11,65	▼8,06
Geometri	9	0	0	0,00	0	▼2,27	▼2,14	▼1,56
Matematik	40	8	5	6,75	17	▼14,54	▼13,78	▼9,62
Fizik	14	3	5	1,75	13	▼4,59	▼4,34	▼3,07
Kimya	13	6	2	5,50	42	▲5,13	▲4,82	▲3,31
Biyoloji	13	5	6	3,50	27	▼4,78	▼4,55	▼3,60
Fen Bilimleri	40	14	13	10,75	27	▼14,50	▼13,71	▲9,98
Toplam:	280	86	36	76,85	27	▼93,59	▼92,51	▼92,86

Soru No	1234567890123456789012345678901234567890
Matematik	DCbDe EcBc eE B D
Cevap Anahtarı	B DCDDDEEBACDAECEEBCBCADBCBDEAAACDBECABDEA
Fen Bilimleri	Cce B D edb CAACDD e E EacAeABCda c
Cevap Anahtarı	B EBCEBABCDEDBADCAADDDADCBEBEACAABABCADBED

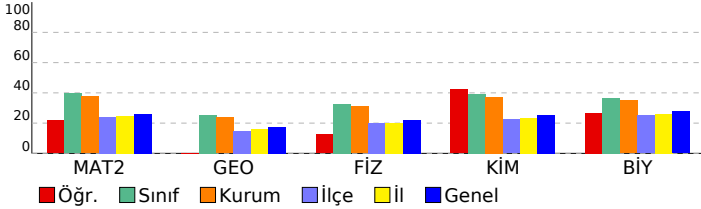

Matematik	S	D	Y	B%
Matematik-2	1	1	0	100
Aralık Kavramı ve Basit Eşitsizlikler	1	1	0	100
Asal Sayılar ve Aralarında Asal Sayılar	1	1	0	100
MUTLAK DEĞER	1	1	0	100
KÜMELER	1	0	1	0
Bölünebilme Kuralları	1	0	1	0
FONKSİYONLARIN UYGULAMALARI	1	0	0	0
FONKSİYONLAR	1	0	1	0
MANTIK	1	1	0	100
İKİNCİ DERECEDEKİ DENKLEMLER	1	0	1	0
POLİNOMLAR	1	1	0	100
Sayma Yöntemleri	1	0	0	0
OLASILIK	1	0	0	0
DİZİLER	1	0	0	0
PERMÜTASYON, KOMBİNASYON, BİNOM AÇILIMI	1	0	0	0
LOGARİTMA	1	1	0	100
İKİNCİ DERECEDEKİ BİR BİLİNMEYENLİ FONKSİYONLAR (PARABOL)	1	0	1	0
LİMİT VE SÜREKLİLİK	2	1	0	50
TÜREV	4	0	0	0
İNTEGRAL	4	0	0	0
TRİGONOMETRİ	4	1	0	25
Trigonometrik Denklemler	1	0	0	0
Geometri	1	0	0	0
Çemberde Açrı	1	0	0	0
Noktanın Analitik İncelenmesi	1	0	0	0
Çemberde Uzunluk	1	0	0	0
Doğrunun Analitik İncelenmesi	2	0	0	0
ÇEMBER VE DAİRE	1	0	0	0
Dönüşüm Geometrisi	1	0	0	0
Çemberin Analitik İncelenmesi	1	0	0	0
Silindir	1	0	0	0
Fen Bilimleri	1	0	0	0
Fizik	1	0	0	100
Vektörler	1	0	0	100
İtme ve Çizgisel Momentum	1	0	0	0
İki Boyutta Hareket	1	0	0	0
Denge ve Denge Şartları	1	0	1	0
ELEKTRİK VE MANYETİZMA	2	0	1	0
Alternatif Akım	1	0	0	0
ÇEMBERSEL HAREKET	2	1	1	50
ATOM FİZİĞİNE GİRİŞ VE RADYOAKTİVİTE	1	0	1	0
BASİT HARMONİK HAREKET	1	1	0	100
Elektromanyetik Dalgalar	1	0	0	0
MODERN FİZİK	1	0	1	0
MODERN FİZİĞİN TEKNOLOJİDEKİ UYGULAMALARI	1	0	0	0
Kimya	1	0	0	100
MODERN ATOM TEORİSİ	1	1	0	100
GAZLAR	1	1	0	100
SIVI ÇÖZELTİLER VE ÇÖZÜNÜRLÜK	2	2	0	100
KİMYASAL TEPKİMELEERDE ENERJİ	1	1	0	100
KİMYASAL TEPKİMELEERDE HIZ	1	0	1	0
KİMYASAL TEPKİMELEERDE DENGE	1	0	1	0
Çözünme-Çökeltme Dengeleri	1	0	0	0
KİMYA VE ELEKTRİK	1	0	0	0
Elektroliz ve Korozyon	1	0	0	0
KARBON KİMYASINA GİRİŞ	1	1	0	100
ORGANİK BİLEŞİKLER	2	0	0	0
Biyoloji	1	0	0	100
Sinir Sistemi	1	0	1	0
Duyu Organları	1	1	0	100
SİNDİRİM SİSTEMİ	1	0	1	0
Bağıışıklık Sistemi	1	0	1	0
ÜRİNER SİSTEM	1	1	0	100
Komünite Ekolojisi	1	1	0	100
Genetik Sifre ve Protein Sentezi	1	1	0	100
CANLILAR VE ÇEVRE	1	1	0	100
Fotosentez	1	0	0	0
Replikasyon	1	0	1	0
Bitkilerde Eşeyli Üreme	1	0	0	0
Çevre Şartlarının Genetik Değişimlerin Sürekliliğine Etkisi	1	0	1	0
Bitkilerde Hormonlar	1	0	1	0

SONUÇ BELGESİ

İSTANBUL / BEYLİKDÜZÜ / DÜNYA ETÜT MERKEZİ

ÜÇDÖRTBEŞ AYT TÜRKİYE GENELİ BÜYÜK PROVA
MART 2026

DERSLERE GÖRE ANALİZ

Öğrenci		Numara	Sınıf				
EZGİ TAKAZ		0	12-XX				
Puan Türü	Puan	Genel Ortalama	Dereceler				
			Snf	Kurum	İlçe	İl	Genel
SÖZ	▼ 179,261	209,860	37	48	731	10859	122826
SAY	▲ 293,740	251,190	56	64	240	3364	41952
EA	▼ 216,680	222,840	92	107	531	7286	83035
Katılımlar:			160	192	1115	13699	155872

Eşleşen TYT bilginiz bulunamadığı için sınav ortalaması TYT bilginiz olarak kullanılmıştır.

Ders	Soru	Doğru	Yanlış	Net	Başarı %	Sınıf Ort.	Kurum Ort.	Genel Ort.
<i>TYT Türkçe</i>	40	29	6	27.85	70			
<i>TYT Sosyal</i>	20	13	3	12.58	63			
<i>TYT Matematik</i>	40	14	4	12.61	32			
<i>TYT Fen</i>	20	7	5	6.31	32			
Matematik-2	31	17	9	14,75	48	▲ 12,27	▲ 11,65	▲ 8,06
Geometri	9	3	0	3,00	33	▲ 2,27	▲ 2,14	▲ 1,56
Matematik	40	20	9	17,75	44	▲ 14,54	▲ 13,78	▲ 9,62
Fizik	14	7	6	5,50	39	▲ 4,59	▲ 4,34	▲ 3,07
Kimya	13	10	2	9,50	73	▲ 5,13	▲ 4,82	▲ 3,31
Biyoloji	13	10	3	9,25	71	▲ 4,78	▲ 4,55	▲ 3,60
Fen Bilimleri	40	27	11	24,25	61	▲ 14,50	▲ 13,71	▲ 9,98
Toplam:	280	111	38	101,35	36	▲ 93,59	▲ 92,51	▲ 92,86

Soru No	1234567890123456789012345678901234567890
Matematik	C ceDcEE edEcEe BCBAaDC BDgEAC C D A
Cevap Anahtarı	A CDDDEEEABDCEAECEBCBACDCBBDAEACBEDCADBEA
Fen Bilimleri	CbB EaABbdDaAeCADDaCDDAE dAECeABCAdEbAD
Cevap Anahtarı	A CEBBECABDBDEADCADDADDCDAEDBAEBCBABCABEDAD

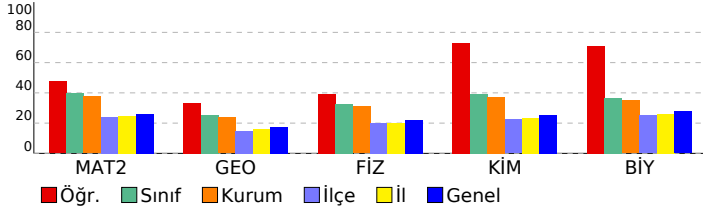

Matematik	S	D	Y	B%
Matematik-2				
Aralık Kavramı ve Basit Eşitsizlikler	1	1	0	100
Asal Sayılar ve Aralarında Asal Sayılar	1	0	0	0
MUTLAK DEĞER	1	0	1	0
KÜMELER	1	0	1	0
Bölünebilme Kuralları	1	1	0	100
FONKSİYONLARIN UYGULAMALARI	1	0	1	0
FONKSİYONLAR	1	1	0	100
MANTIK	1	1	0	100
İKİNCİ DERECEDEKİ DENKLEMLER	1	0	0	0
POLİNOMLAR	1	0	0	0
Sayma Yöntemleri	1	0	1	0
OLASILIK	1	0	1	0
DİZİLER	1	1	0	100
PERMÜTASYON, KOMBİNASYON, BİNOM AÇILIMI	1	0	1	0
LOGARİTMA	1	1	0	100
İKİNCİ DERECEDEKİ BİR BİLİNMEYENLİ FONKSİYONLAR (PARABOL)	1	0	1	0
LİMİT VE SÜREKLİLİK	2	1	0	50
TÜREV	4	3	1	75
İNTEGRAL	4	3	0	75
TRIGONOMETRİ	4	3	1	75
Trigonometrik Denklemler	1	1	0	100
Geometri				
Çemberde Açrı	1	0	0	0
Noktanın Analitik İncelenmesi	1	0	0	0
Çemberde Uzunluk	1	0	0	0
Doğrunun Analitik İncelenmesi	2	2	0	100
ÇEMBER VE DAİRE	1	0	0	0
Dönüşüm Geometrisi	1	0	0	0
Çemberin Analitik İncelenmesi	1	0	0	0
Silindir	1	1	0	100
Fen Bilimleri				
Fizik				
Vektörler	1	1	0	100
İtme ve Çizgisel Momentum	1	0	1	0
İki Boyutta Hareket	1	1	0	100
Denge ve Denge Şartları	1	0	0	0
ELEKTRİK VE MANYETİZMA	2	1	1	50
Alternatif Akım	1	1	0	100
ÇEMBERSEL HAREKET	2	1	1	50
ATOM FİZİĞİNE GİRİŞ VE RADYOAKTİVİTE	1	0	1	0
BASİT HARMONİK HAREKET	1	1	0	100
Elektromanyetik Dalgalar	1	0	1	0
MODERN FİZİK	1	1	0	100
MODERN FİZİĞİN TEKNOLOJİDEKİ UYGULAMALARI	1	0	1	0
Kimya				
MODERN ATOM TEORİSİ	1	1	0	100
GAZLAR	1	1	0	100
SIVI ÇÖZELTİLER VE ÇÖZÜNÜRLÜK	2	2	0	100
KİMYASAL TEPKİMELEERDE ENERJİ	1	1	0	100
KİMYASAL TEPKİMELEERDE HIZ	1	0	1	0
KİMYASAL TEPKİMELEERDE DENGE	1	1	0	100
Çözünme-Çökeltme Dengeleri	1	1	0	100
KİMYA VE ELEKTRİK	1	1	0	100
Elektroliz ve Korozyon	1	1	0	100
KARBON KİMYASINA GİRİŞ	1	1	0	100
ORGANİK BİLEŞİKLER	2	0	1	0
Biyoloji				
Sinir Sistemi	1	1	0	100
Duyu Organları	1	1	0	100
SİNDİRİM SİSTEMİ	1	1	0	100
Bağıışıklık Sistemi	1	0	1	0
ÜRİNER SİSTEM	1	1	0	100
Komünite Ekolojisi	1	1	0	100
Genetik Sifre ve Protein Sentezi	1	1	0	100
CANLILAR VE ÇEVRE	1	1	0	100
Fotosentez	1	0	1	0
Replikasyon	1	1	0	100
Bitkilerde Eşeyli Üreme	1	0	1	0
Çevre Şartlarının Genetik Değişimlerin Sürekliliğine Etkisi	1	1	0	100
Bitkilerde Hormonlar	1	1	0	100

SONUÇ BELGESİ

İSTANBUL / BEYLİKDÜZÜ / DÜNYA ETÜT MERKEZİ

ÜÇDÖRTBEŞ AYT TÜRKİYE GENELİ BÜYÜK PROVA
MART 2026

DERSLERE GÖRE ANALİZ

Öğrenci		Numara	Sınıf				
FATİH TAHA D ZBAY		0	12-XX				
Puan Türü	Puan	Genel Ortalama	Dereceler				
			Snf	Kurum	İlçe	İl	Genel
SÖZ	▼ 179,261	209,860	37	48	731	10859	122826
SAY	▼ 191,885	251,190	160	192	924	11629	127043
EA	▼ 165,945	222,840	160	192	992	12561	140379
Katılımlar:			160	192	1115	13699	155872

Eşleşen TYT bilginiz bulunamadığı için sınav ortalaması TYT bilginiz olarak kullanılmıştır.

Ders	Soru	Doğru	Yanlış	Net	Başarı %	Sınıf Ort.	Kurum Ort.	Genel Ort.
<i>TYT Türkçe</i>	40	29	6	27.85	70			
<i>TYT Sosyal</i>	20	13	3	12.58	63			
<i>TYT Matematik</i>	40	14	4	12.61	32			
<i>TYT Fen</i>	20	7	5	6.31	32			
Matematik-2	31	0	14	-3,50	-11	▼12,27	▼11,65	▼8,06
Geometri	9	0	3	-0,75	-8	▼2,27	▼2,14	▼1,56
Matematik	40	0	17	-4,25	-11	▼14,54	▼13,78	▼9,62
Fizik	14	3	9	0,75	5	▼4,59	▼4,34	▼3,07
Kimya	13	2	5	0,75	6	▼5,13	▼4,82	▼3,31
Biyoloji	13	5	4	4,00	31	▼4,78	▼4,55	▲3,60
Fen Bilimleri	40	10	18	5,50	14	▼14,50	▼13,71	▼9,98
Toplam:	280	74	53	60,60	22	▼93,59	▼92,51	▼92,86
Soru No	1234567890123456789012345678901234567890							
Matematik	dea b b d a ebd c c d b a e b							
Cevap Anahtarı	A	CDDDEEEABDCEAECEBCBACDCBBDAEACBEDCADBEA						
Fen Bilimleri	dE ebecBa aceDaecb Da E d bB BaA EeA							
Cevap Anahtarı	A	CEBBECABDBDEADCADDADDCDAEDBAECBABCABEDAD						

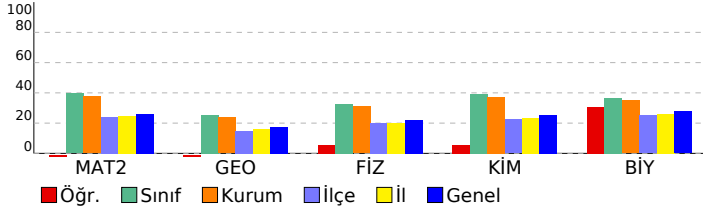

Matematik	S	D	Y	B%
Matematik-2	1	0	1	0
Aralık Kavramı ve Basit Eşitsizlikler	1	0	1	0
Asal Sayılar ve Aralarında Asal Sayılar	1	0	1	0
MUTLAK DEĞER	1	0	1	0
KÜMELER	1	0	0	0
Bölünebilme Kuralları	1	0	1	0
FONKSİYONLARIN UYGULAMALARI	1	0	0	0
FONKSİYONLAR	1	0	1	0
MANTIK	1	0	0	0
İKİNCİ DERECEDEKİ DENKLEMLER	1	0	0	0
POLİNOMLAR	1	0	1	0
Sayma Yöntemleri	1	0	0	0
OLASILIK	1	0	1	0
DİZİLER	1	0	0	0
PERMÜTASYON, KOMBİNASYON, BİNOM AÇILIMI	1	0	1	0
LOGARİTMA	1	0	1	0
İKİNCİ DERECEDEKİ BİR BİLİNMEYENLİ FONKSİYONLAR (PARABOL)	1	0	1	0
LİMİT VE SÜREKLİLİK	2	0	0	0
TÜREV	4	0	1	0
İNTEGRAL	4	0	2	0
TRİGONOMETRİ	4	0	1	0
Trigonometrik Denklemler	1	0	0	0
Geometri	1	0	1	0
Çemberde Açrı	1	0	1	0
Noktanın Analitik İncelenmesi	1	0	0	0
Çemberde Uzunluk	1	0	0	0
Doğrunun Analitik İncelenmesi	2	0	2	0
ÇEMBER VE DAİRE	1	0	0	0
Dönüşüm Geometrisi	1	0	0	0
Çemberin Analitik İncelenmesi	1	0	0	0
Silindir	1	0	0	0
Fen Bilimleri	1	0	1	0
Fizik	1	0	1	0
Vektörler	1	0	1	0
İtme ve Çizgisel Momentum	1	1	0	100
İki Boyutta Hareket	1	0	0	0
Denge ve Denge Şartları	1	0	1	0
ELEKTRİK VE MANYETİZMA	2	0	2	0
Alternatif Akım	1	0	1	0
ÇEMBERSEL HAREKET	2	1	1	50
ATOM FİZİĞİNE GİRİŞ VE RADYOAKTİVİTE	1	0	0	0
BASİT HARMONİK HAREKET	1	0	1	0
Elektromanyetik Dalgalar	1	0	1	0
MODERN FİZİK	1	0	1	0
MODERN FİZİĞİN TEKNOLOJİDEKİ UYGULAMALARI	1	1	0	100
Kimya	1	0	1	0
MODERN ATOM TEORİSİ	1	0	1	0
GAZLAR	1	0	1	0
SIVI ÇÖZELTİLER VE ÇÖZÜNÜRLÜK	2	0	2	0
KİMYASAL TEPKİMELEERDE ENERJİ	1	0	0	0
KİMYASAL TEPKİMELEERDE HIZ	1	1	0	100
KİMYASAL TEPKİMELEERDE DENGE	1	0	1	0
Çözünme-Çökeltme Dengeleri	1	0	0	0
KİMYA VE ELEKTRİK	1	0	0	0
Elektroliz ve Korozyon	1	0	0	0
KARBON KİMYASINA GİRİŞ	1	1	0	100
ORGANİK BİLEŞİKLER	2	0	0	0
Biyoloji	1	0	1	0
Sinir Sistemi	1	0	1	0
Duyu Organları	1	0	0	0
SİNDİRİM SİSTEMİ	1	0	1	0
Bağıışıklık Sistemi	1	1	0	100
ÜRİNER SİSTEM	1	0	0	0
Komünite Ekolojisi	1	1	0	100
Genetik Sifre ve Protein Sentezi	1	0	1	0
CANLILAR VE ÇEVRE	1	1	0	100
Fotosentez	1	0	0	0
Replikasyon	1	1	0	100
Bitkilerde Eşeyli Üreme	1	0	1	0
Çevre Şartlarının Genetik Değişimlerin Sürekliliğine Etkisi	1	1	0	100
Bitkilerde Hormonlar	1	0	0	0

SONUÇ BELGESİ

İSTANBUL / BEYLİKDÜZÜ / DÜNYA ETÜT MERKEZİ

ÜÇDÖRTBEŞ AYT TÜRKİYE GENELİ BÜYÜK PROVA
MART 2026

DERSLERE GÖRE ANALİZ

Öğrenci			Numara		Sınıf		
FATMA İDİL KA A			0		12-XX		
Puan Türü	Puan	Genel Ortalama	Dereceler				
			Snf	Kurum	İlçe	İl	Genel
SÖZ	▼ 179,261	209,860	37	48	731	10859	122826
SAY	▼ 217,065	251,190	133	154	634	8449	94176
EA	▼ 190,965	222,840	140	164	771	10209	114228
Katılımlar:			160	192	1115	13699	155872

Eşleşen TYT bilginiz bulunamadığı için sınav ortalaması TYT bilginiz olarak kullanılmıştır.

Ders	Soru	Doğru	Yanlış	Net	Başarı %	Sınıf Ort.	Kurum Ort.	Genel Ort.
<i>TYT Türkçe</i>	40	29	6	27.85	70			
<i>TYT Sosyal</i>	20	13	3	12.58	63			
<i>TYT Matematik</i>	40	14	4	12.61	32			
<i>TYT Fen</i>	20	7	5	6.31	32			
Matematik-2	31	8	10	5,50	18	▼12,27	▼11,65	▼8,06
Geometri	9	0	3	-0,75	-8	▼2,27	▼2,14	▼1,56
Matematik	40	8	13	4,75	12	▼14,54	▼13,78	▼9,62
Fizik	14	4	8	2,00	14	▼4,59	▼4,34	▼3,07
Kimya	13	1	6	-0,50	-4	▼5,13	▼4,82	▼3,31
Biyoloji	13	8	5	6,75	52	▲4,78	▲4,55	▲3,60
Fen Bilimleri	40	13	19	8,25	21	▼14,50	▼13,71	▼9,98
Toplam:	280	85	50	72,35	26	▼93,59	▼92,51	▼92,86

Soru No	1234567890123456789012345678901234567890
Matematik	C DeEcE c EeEa Aa Dbcbedc b
Cevap Anahtarı	A CDDDEEEABDCEAECEBCBACDCBBDAEACBEDCADBEA
Fen Bilimleri	CaBaca BbdDab Ce a b b d cAEaedBCABceAD
Cevap Anahtarı	A CEBBECABDBDEADCADDADDCDAEDBAECBABCABEDAD

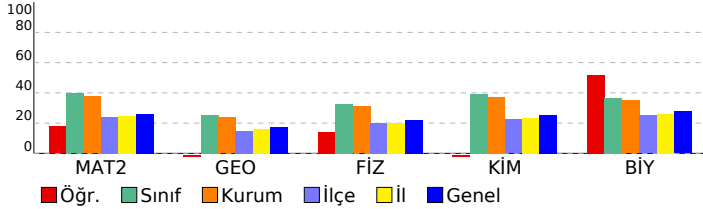

Matematik	S	D	Y	B%
Matematik-2				
Aralık Kavramı ve Basit Eşitsizlikler	1	1	0	100
Asal Sayılar ve Aralarında Asal Sayılar	1	0	0	0
MUTLAK DEĞER	1	0	0	0
KÜMELER	1	1	0	100
Bölünebilme Kuralları	1	0	1	0
FONKSİYONLARIN UYGULAMALARI	1	1	0	100
FONKSİYONLAR	1	0	1	0
MANTIK	1	1	0	100
İKİNCİ DERECEDEKİ DENKLEMLER	1	0	0	0
POLİNOMLAR	1	0	0	0
Sayma Yöntemleri	1	0	1	0
OLASILIK	1	0	0	0
DİZİLER	1	1	0	100
PERMÜTASYON, KOMBİNASYON, BİNOM AÇILIMI	1	0	1	0
LOGARİTMA	1	1	0	100
İKİNCİ DERECEDEKİ BİR BİLİNMEYENLİ FONKSİYONLAR (PARABOL)	1	0	1	0
LİMİT VE SÜREKLİLİK	2	0	0	0
TÜREV	4	1	1	25
İNTEGRAL	4	0	0	0
TRİGONOMETRİ	4	1	3	25
Trigonometrik Denklemler	1	0	1	0
Geometri				
Çemberde Açrı	1	0	1	0
Noktanın Analitik İncelenmesi	1	0	1	0
Çemberde Uzunluk	1	0	0	0
Doğrunun Analitik İncelenmesi	2	0	1	0
ÇEMBER VE DAİRE	1	0	0	0
Dönüşüm Geometrisi	1	0	0	0
Çemberin Analitik İncelenmesi	1	0	0	0
Silindir	1	0	0	0
Fen Bilimleri				
Fizik				
Vektörler	1	1	0	100
İtme ve Çizgisel Momentum	1	0	1	0
İki Boyutta Hareket	1	1	0	100
Denge ve Denge Şartları	1	0	1	0
ELEKTRİK VE MANYETİZMA	2	0	2	0
Alternatif Akım	1	0	0	0
ÇEMBERSEL HAREKET	2	1	1	50
ATOM FİZİĞİNE GİRİŞ VE RADYOAKTİVİTE	1	0	1	0
BASİT HARMONİK HAREKET	1	1	0	100
Elektromanyetik Dalgalar	1	0	1	0
MODERN FİZİK	1	0	1	0
MODERN FİZİĞİN TEKNOLOJİDEKİ UYGULAMALARI	1	0	0	0
Kimya				
MODERN ATOM TEORİSİ	1	1	0	100
GAZLAR	1	0	1	0
SIVI ÇÖZELTİLER VE ÇÖZÜNÜRLÜK	2	0	1	0
KİMYASAL TEPKİMELEERDE ENERJİ	1	0	0	0
KİMYASAL TEPKİMELEERDE HIZ	1	0	0	0
KİMYASAL TEPKİMELEERDE DENGE	1	0	1	0
Çözünme-Çökeltme Dengeleri	1	0	0	0
KİMYA VE ELEKTRİK	1	0	1	0
Elektroliz ve Korozyon	1	0	0	0
KARBON KİMYASINA GİRİŞ	1	0	1	0
ORGANİK BİLEŞİKLER	2	0	1	0
Biyoloji				
Sinir Sistemi	1	1	0	100
Duyu Organları	1	1	0	100
SİNDİRİM SİSTEMİ	1	0	1	0
Bağıışıklık Sistemi	1	0	1	0
ÜRİNER SİSTEM	1	0	1	0
Komünite Ekolojisi	1	1	0	100
Genetik Sifre ve Protein Sentezi	1	1	0	100
CANLILAR VE ÇEVRE	1	1	0	100
Fotosentez	1	1	0	100
Replikasyon	1	0	1	0
Bitkilerde Eşeyli Üreme	1	0	1	0
Çevre Şartlarının Genetik Değişimlerin Sürekliliğine Etkisi	1	1	0	100
Bitkilerde Hormonlar	1	1	0	100

SONUÇ BELGESİ

İSTANBUL / BEYLİKDÜZÜ / DÜNYA ETÜT MERKEZİ

ÜÇDÖRTBEŞ AYT TÜRKİYE GENELİ BÜYÜK PROVA
MART 2026

DERSLERE GÖRE ANALİZ

Öğrenci		Numara		Sınıf			
FURKAN AKSAKAL		0		12-XX			
Puan Türü	Puan	Genel Ortalama	Dereceler				
			Snf	Kurum	İlçe	İl	Genel
SÖZ	▼ 179,261	209,860	37	48	731	10859	122826
SAY	▲ 252,915	251,190	93	104	400	5504	64616
EA	▼ 186,100	222,840	148	176	827	10726	120145
Katılımlar:			160	192	1115	13699	155872

Eşleşen TYT bilginiz bulunamadığı için sınav ortalaması TYT bilginiz olarak kullanılmıştır.

Ders	Soru	Doğru	Yanlış	Net	Başarı %	Sınıf Ort.	Kurum Ort.	Genel Ort.
<i>TYT Türkçe</i>	40	29	6	27.85	70			
<i>TYT Sosyal</i>	20	13	3	12.58	63			
<i>TYT Matematik</i>	40	14	4	12.61	32			
<i>TYT Fen</i>	20	7	5	6.31	32			
Matematik-2	31	4	1	3,75	12	▼12,27	▼11,65	▼8,06
Geometri	9	0	0	0,00	0	▼2,27	▼2,14	▼1,56
Matematik	40	4	1	3,75	9	▼14,54	▼13,78	▼9,62
Fizik	14	6	1	5,75	41	▲4,59	▲4,34	▲3,07
Kimya	13	9	2	8,50	65	▲5,13	▲4,82	▲3,31
Biyoloji	13	7	3	6,25	48	▲4,78	▲4,55	▲3,60
Fen Bilimleri	40	22	6	20,50	51	▲14,50	▲13,71	▲9,98
Toplam:	280	90	25	83,60	30	▼93,59	▼92,51	▼92,86

Soru No	1234567890123456789012345678901234567890
Matematik	CDDaD
Cevap Anahtarı	A CDDDEEEABDCEAECEBCBACDCBBDAEACBEDCADBEA
Fen Bilimleri	C B A BDE aCADbAcDCDAE bE eABCABd A
Cevap Anahtarı	A CEBBECABDBDEADCADDADDCDAEDBAECBABCABEDAD

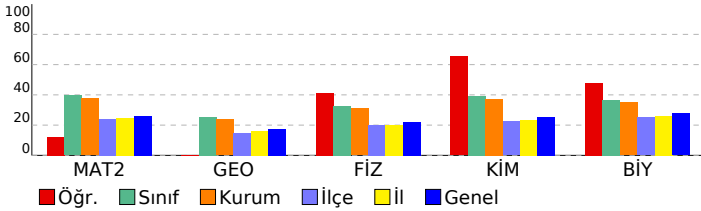

Matematik	S	D	Y	B%
Matematik-2				
Aralık Kavramı ve Basit Eşitsizlikler	1	1	0	100
Asal Sayılar ve Aralarında Asal Sayılar	1	1	0	100
MUTLAK DEĞER	1	1	0	100
KÜMELER	1	0	1	0
Bölünebilme Kuralları	1	1	0	100
FONKSİYONLARIN UYGULAMALARI	1	0	0	0
FONKSİYONLAR	1	0	0	0
MANTIK	1	0	0	0
İKİNCİ DERECEDEKİ DENKLEMLER	1	0	0	0
POLİNOMLAR	1	0	0	0
Sayma Yöntemleri	1	0	0	0
OLASILIK	1	0	0	0
DİZİLER	1	0	0	0
PERMÜTASYON, KOMBİNASYON, BİNOM AÇILIMI	1	0	0	0
LOGARİTMA	1	0	0	0
İKİNCİ DERECEDEKİ BİR BİLİNMEYENLİ FONKSİYONLAR (PARABOL)	1	0	0	0
LİMİT VE SÜREKLİLİK	2	0	0	0
TÜREV	4	0	0	0
İNTEGRAL	4	0	0	0
TRİGONOMETRİ	4	0	0	0
Trigonometrik Denklemler	1	0	0	0
Geometri				
Çemberde Açrı	1	0	0	0
Noktanın Analitik İncelenmesi	1	0	0	0
Çemberde Uzunluk	1	0	0	0
Doğrunun Analitik İncelenmesi	2	0	0	0
ÇEMBER VE DAİRE	1	0	0	0
Dönüşüm Geometrisi	1	0	0	0
Çemberin Analitik İncelenmesi	1	0	0	0
Silindir	1	0	0	0
Fen Bilimleri				
Fizik				
Vektörler	1	1	0	100
İtme ve Çizgisel Momentum	1	0	0	0
İki Boyutta Hareket	1	1	0	100
Denge ve Denge Şartları	1	0	0	0
ELEKTRİK VE MANYETİZMA	2	0	0	0
Alternatif Akım	1	1	0	100
ÇEMBERSEL HAREKET	2	0	0	0
ATOM FİZİĞİNE GİRİŞ VE RADYOAKTİVİTE	1	1	0	100
BASİT HARMONİK HAREKET	1	1	0	100
Elektromanyetik Dalgalar	1	1	0	100
MODERN FİZİK	1	0	0	0
MODERN FİZİĞİN TEKNOLOJİDEKİ UYGULAMALARI	1	0	1	0
Kimya				
MODERN ATOM TEORİSİ	1	1	0	100
GAZLAR	1	1	0	100
SIVI ÇÖZELTİLER VE ÇÖZÜNÜRLÜK	2	1	1	50
KİMYASAL TEPKİMELEERDE ENERJİ	1	1	0	100
KİMYASAL TEPKİMELEERDE HIZ	1	0	1	0
KİMYASAL TEPKİMELEERDE DENGE	1	1	0	100
Çözünme-Çökeltme Dengeleri	1	1	0	100
KİMYA VE ELEKTRİK	1	1	0	100
Elektroliz ve Korozyon	1	1	0	100
KARBON KİMYASINA GİRİŞ	1	1	0	100
ORGANİK BİLEŞİKLER	2	0	0	0
Biyoloji				
Sinir Sistemi	1	0	1	0
Duyu Organları	1	1	0	100
SİNDİRİM SİSTEMİ	1	0	0	0
Bağıışıklık Sistemi	1	0	1	0
ÜRİNER SİSTEM	1	1	0	100
Komünite Ekolojisi	1	1	0	100
Genetik Sifre ve Protein Sentezi	1	1	0	100
CANLILAR VE ÇEVRE	1	1	0	100
Fotosentez	1	1	0	100
Replikasyon	1	0	1	0
Bitkilerde Eşeyli Üreme	1	0	0	0
Çevre Şartlarının Genetik Değişimlerin Sürekliliğine Etkisi	1	1	0	100
Bitkilerde Hormonlar	1	0	0	0

SONUÇ BELGESİ

İSTANBUL / BEYLİKDÜZÜ / DÜNYA ETÜT MERKEZİ

ÜÇDÖRTBEŞ AYT TÜRKİYE GENELİ BÜYÜK PROVA
MART 2026

DERSLERE GÖRE ANALİZ

Öğrenci			Numara		Sınıf		
FURKAN BOZ			0		12-XX		
Puan Türü	Puan	Genel Ortalama	Dereceler				
			Snf	Kurum	İlçe	İl	Genel
SÖZ	▼ 179,261	209,860	37	48	731	10859	122826
SAY	▲ 334,225	251,190	13	15	102	1795	24585
EA	▲ 236,140	222,840	35	45	334	5177	60491
Katılımlar:			160	192	1115	13699	155872

Eşleşen TYT bilginiz bulunamadığı için sınav ortalaması TYT bilginiz olarak kullanılmıştır.

Ders	Soru	Doğru	Yanlış	Net	Başarı %	Sınıf Ort.	Kurum Ort.	Genel Ort.
<i>TYT Türkçe</i>	40	29	6	27.85	70			
<i>TYT Sosyal</i>	20	13	3	12.58	63			
<i>TYT Matematik</i>	40	14	4	12.61	32			
<i>TYT Fen</i>	20	7	5	6.31	32			
Matematik-2	31	23	5	21,75	70	▲ 12,27	▲ 11,65	▲ 8,06
Geometri	9	6	1	5,75	64	▲ 2,27	▲ 2,14	▲ 1,56
Matematik	40	29	6	27,50	69	▲ 14,54	▲ 13,78	▲ 9,62
Fizik	14	11	2	10,50	75	▲ 4,59	▲ 4,34	▲ 3,07
Kimya	13	10	3	9,25	71	▲ 5,13	▲ 4,82	▲ 3,31
Biyoloji	13	11	2	10,50	81	▲ 4,78	▲ 4,55	▲ 3,60
Fen Bilimleri	40	32	7	30,25	76	▲ 14,50	▲ 13,71	▲ 9,98
Toplam:	280	125	31	117,10	42	▲ 93,59	▲ 92,51	▲ 92,86
Soru No	1234567890123456789012345678901234567890							
Matematik	DCDD EEEB daAECE aCBaAcBCBDEAAC BECAc EA							
Cevap Anahtarı	B	DCDDDEEBACDAECEEBCBCADBCBDEAACDBECABDEA						
Fen Bilimleri	bBCE ABCDEDBbDCAAbDbDADCeEDECDaEABCADBED							
Cevap Anahtarı	B	EBCEBABCDEDBADCAADDDADCBEBECCAABABCADBED						

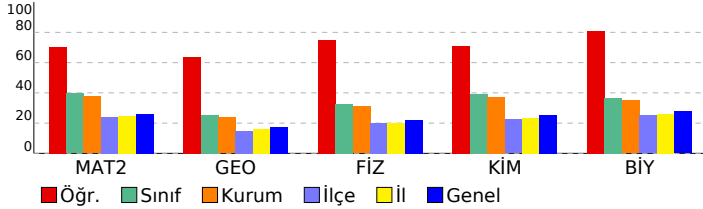

Matematik	S	D	Y	B%
Matematik-2				
Aralık Kavramı ve Basit Eşitsizlikler	1	1	0	100
Asal Sayılar ve Aralarında Asal Sayılar	1	1	0	100
MUTLAK DEĞER	1	1	0	100
KÜMELER	1	1	0	100
Bölünebilme Kuralları	1	0	0	0
FONKSİYONLARIN UYGULAMALARI	1	1	0	100
FONKSİYONLAR	1	1	0	100
MANTIK	1	1	0	100
İKİNCİ DERECEDEKİ DENKLEMLER	1	0	0	0
POLİNOMLAR	1	1	0	100
Sayma Yöntemleri	1	0	1	0
OLASILIK	1	0	1	0
DİZİLER	1	1	0	100
PERMÜTASYON, KOMBİNASYON, BİNOM AÇILIMI	1	1	0	100
LOGARİTMA	1	1	0	100
İKİNCİ DERECEDEKİ BİR BİLİNMEYENLİ FONKSİYONLAR (PARABOL)	1	1	0	100
LİMİT VE SÜREKLİLİK	2	0	1	0
TÜREV	4	3	1	75
İNTEGRAL	4	3	1	75
TRIGONOMETRİ	4	4	0	100
Trigonometrik Denklemler	1	1	0	100
Geometri				
Çemberde Açrı	1	1	0	100
Noktanın Analitik İncelenmesi	1	1	0	100
Çemberde Uzunluk	1	0	0	0
Doğrunun Analitik İncelenmesi	2	1	0	50
ÇEMBER VE DAİRE	1	1	0	100
Dönüşüm Geometrisi	1	0	1	0
Çemberin Analitik İncelenmesi	1	1	0	100
Silindir	1	1	0	100
Fen Bilimleri				
Fizik				
Vektörler	1	1	0	100
İtme ve Çizgisel Momentum	1	0	1	0
İki Boyutta Hareket	1	1	0	100
Denge ve Denge Şartları	1	0	0	0
ELEKTRİK VE MANYETİZMA	2	2	0	100
Alternatif Akım	1	1	0	100
ÇEMBERSEL HAREKET	2	2	0	100
ATOM FİZİĞİNE GİRİŞ VE RADYOAKTİVİTE	1	1	0	100
BASİT HARMONİK HAREKET	1	1	0	100
Elektromanyetik Dalgalar	1	1	0	100
MODERN FİZİK	1	0	1	0
MODERN FİZİĞİN TEKNOLOJİDEKİ UYGULAMALARI	1	1	0	100
Kimya				
MODERN ATOM TEORİSİ	1	1	0	100
GAZLAR	1	1	0	100
SIVI ÇÖZELTİLER VE ÇÖZÜNÜRLÜK	2	1	1	50
KİMYASAL TEPKİMELEERDE ENERJİ	1	1	0	100
KİMYASAL TEPKİMELEERDE HIZ	1	0	1	0
KİMYASAL TEPKİMELEERDE DENGE	1	1	0	100
Çözünme-Çökeltme Dengeleri	1	1	0	100
KİMYA VE ELEKTRİK	1	1	0	100
Elektroliz ve Korozyon	1	1	0	100
KARBON KİMYASINA GİRİŞ	1	1	0	100
ORGANİK BİLEŞİKLER	2	1	1	50
Biyoloji				
Sinir Sistemi	1	0	1	0
Duyu Organları	1	1	0	100
SİNDİRİM SİSTEMİ	1	1	0	100
Bağışıklık Sistemi	1	0	1	0
ÜRİNER SİSTEM	1	1	0	100
Komünite Ekolojisi	1	1	0	100
Genetik Sifre ve Protein Sentezi	1	1	0	100
CANLILAR VE ÇEVRE	1	1	0	100
Fotosentez	1	1	0	100
Replikasyon	1	1	0	100
Bitkilerde Eşeyli Üreme	1	1	0	100
Çevre Şartlarının Genetik Değişimlerin Sürekliliğine Etkisi	1	1	0	100
Bitkilerde Hormonlar	1	1	0	100

SONUÇ BELGESİ							
İSTANBUL / BEYLİKDÜZÜ / DÜNYA ETÜT MERKEZİ							
Öğrenci			Numara		Sınıf		
GÜNEŞ NEHİR YILDIZ			0		12-XX		
Puan Türü	Puan	Genel Ortalama	Dereceler				
			Snf	Kurum	İlçe	İl	Genel
SÖZ	▲ 244,076	209,860	21	26	193	2500	27054
SAY	▲ 323,555	251,190	22	25	133	2192	28871
EA	▲ 234,055	222,840	41	51	360	5393	62775
Katılımlar:			160	192	1115	13699	155872

Eşleşen TYT bilginiz bulunamadığı için sınav ortalaması TYT bilginiz olarak kullanılmıştır.

Ders	Soru	Doğru	Yanlış	Net	Başarı %	Sınıf Ort.	Kurum Ort.	Genel Ort.
<i>TYT Türkçe</i>	40	29	6	27.85	70			
<i>TYT Sosyal</i>	20	13	3	12.58	63			
<i>TYT Matematik</i>	40	14	4	12.61	32			
<i>TYT Fen</i>	20	7	5	6.31	32			
Tarih-2	11	5	3	4,25	39	▲ 0,25	▲ 0,27	▲ 0,49
Coğrafya-2	11	9	1	8,75	80	▲ 0,34	▲ 0,42	▲ 0,85
Felsefe	6	2	0	2,00	33	▲ 0,09	▲ 0,11	▲ 0,32
Felsefe Grubu	6	2	1	1,75	29	▲ 0,11	▲ 0,11	▲ 0,32
Din Kül. ve Ahl. Bil.	6	5	1	4,75	79	▲ 0,15	▲ 0,15	▲ 0,46
Felsefe (Seçmeli)	6	0	0	0,00	0	◆ 0,00	◆ 0,00	◆ 0,00
Sosyal-2	40	23	6	21,50	54	▲ 0,94	▲ 1,06	▲ 2,45
Matematik-2	31	22	4	21,00	68	▲ 12,27	▲ 11,65	▲ 8,06
Geometri	9	3	2	2,50	28	▲ 2,27	▲ 2,14	▲ 1,56
Matematik	40	25	6	23,50	59	▲ 14,54	▲ 13,78	▲ 9,62
Fizik	14	9	1	8,75	63	▲ 4,59	▲ 4,34	▲ 3,07
Kimya	13	11	1	10,75	83	▲ 5,13	▲ 4,82	▲ 3,31
Biyoloji	13	10	3	9,25	71	▲ 4,78	▲ 4,55	▲ 3,60
Fen Bilimleri	40	30	5	28,75	72	▲ 14,50	▲ 13,71	▲ 9,98
Toplam:	280	142	35	133,10	48	▲ 93,59	▲ 92,51	▲ 92,86

Soru No	1234567890123456789012345678901234567890
Sosyal-2	B eBeCbECDEABAE DcDB C E AdBCADcEC
Cevap Anahtarı	A BCADABDCAECDEABAEDDADBEACBEADDACBCADEECCDECA
Matematik	CDDDD EEABcCd ECEB BACDCbd b AcDEc D A
Cevap Anahtarı	A CDDDEEEABDCEAECEBCBACDCBBDAAEACBEDCADBEA
Fen Bilimleri	C ECABDBDE eCAdBADD DAEDBAECeABCABdeAD
Cevap Anahtarı	A CEBBECABDBDEADCADADDCAEDBAECBABCABEDAD

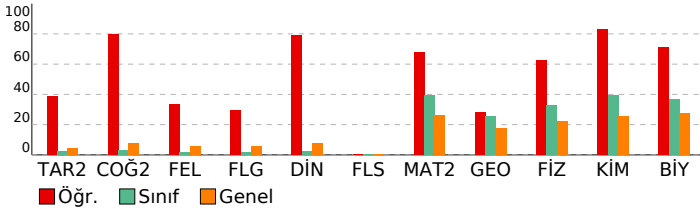

ÜÇDÖRTBEŞ AYT TÜRKİYE GENELİ BÜYÜK PROVA MART 2026

DERSLERE GÖRE ANALİZ

Sosyal-2	S	D	Y	B%
Tarih-2				
TARİH VE ZAMAN	1	1	0	100
İLK VE ORTA ÇAĞLARDA TÜRK DÜNYASI	1	0	0	0
TÜRKLERİN İSLAMİYETİ KABULÜ VE İLK TÜRK-İSLAM DEVLETLERİ	1	0	0	0
BEYLİKTEN DEVLETE OSMANLI MEDENİYETİ	1	0	0	0
XIX VE XX. YÜZYILDA DEĞİŞEN SOSYO-EKONOMİK HAYAT	1	0	1	0
Devrimler Çağında Devlet-Toplum İlişkileri	1	1	0	100
20. YÜZYIL BAŞLARINDA OSMANLI DEVLETİ VE DÜNYA	1	1	0	0
İggallerin Başlaması ve Milli Mücadele'ye Hazırlık	1	1	0	100
MİLLİ MÜCADELE	1	0	1	0
ATATÜRKÇÜLÜK VE TÜRK İNKILABI	1	1	0	100
İKİ SAVAŞ ARASI DÖNEMDE TÜRKİYE VE DÜNYA	1	1	0	100
Coğrafya-2				
Biyocoğrafyanın oluşumu ve azalmasında etkili olan faktörleri açıklar.	1	1	0	100
Doğal sistemlerdeki değişimlerle ilgili geleceğe yönelik çıkarımlarda bulunur.	1	1	0	100
Doğal kaynaklar ile ekonomi ilişkisini açıklar.	1	1	0	100
Türkiye'de tarım sektörünün özelliklerini açıklar.	1	1	0	100
Ulaşım sisteminin gelişiminde etkili olan faktörleri açıklar.	1	1	0	100
Turizm Türkiye ekonomisindeki yerini değerlendirir.	1	1	0	100
Ülkelerin bölgesel ve küresel ilişkilerini doğal kaynak potansiyeli açısından değerlendirir.	1	0	0	0
Bölgesel ve küresel ölçekteki göçtüleri etki alanları açısından değerlendirir.	1	1	0	100
Kıtaların ve okyanusların konumsal önemindeki değişimi örneklerle açıklar.	1	0	1	0
Çevre sorunlarının oluşum sebeplerine göre sınıflandırır.	1	1	0	100
Çevresel örgüt ve anlaşmaların çevre yönetimi ve korunmasına etkilerini açıklar.	1	1	0	100
Felsefe				
FELSEFİYİ TANIMA	1	0	0	0
Varlık felsefesinin konusunu ve problemlerini açıklar.	1	0	0	0
18. YÜZYIL - 19. YÜZYIL FELSEFESİ	1	0	0	0
PSIKOLOJİ BİLİMİNİ TANIMALIM	1	1	0	100
PSIKOLOJİNİN TEMEL SÜREÇLERİ	1	0	0	0
RUH SAĞLIĞININ TEMELLERİ	1	1	0	100
Felsefe Grubu				
SOSYOLOJİYE GİRİŞ	1	0	0	0
TOPLUMSAL YAPI	1	0	0	0
TOPLUMSAL KURUMLAR	1	0	0	0
MANTIĞA GİRİŞ	1	1	0	100
KLASİK MANTIK	1	0	1	0
MANTIK VE DİL	1	1	0	100
Din Kül. ve Ahl. Bil.				
KUR'ANA GÖRE HZ. MUHAMMED	1	1	0	100
AHLAKI TUTUM VE DAVRANIŞLAR	1	1	0	100
İSLAM VE İBADET	1	1	0	100
İSLAM VE BİLİM	1	0	1	0
DİN VE HAYAT	2	2	0	100
Felsefe (Seçmeli)				
FELSEFE İLE DÜŞÜNME	1	0	0	0
15. YÜZYIL - 17. YÜZYIL FELSEFESİ	1	0	0	0
ÖĞRENME, BELLEK, DÜŞÜNME	1	0	0	0
BİREY VE TOPLUM	1	0	0	0
TOPLUM VE KÜLTÜR	1	0	0	0
SEMBOOLİK MANTIK	1	0	0	0
Matematik				
Matematik-2				
Aralık Kavramı ve Basit Eşitsizlikler	1	1	0	100
Asal Sayılar ve Aralarında Asal Sayılar	1	1	0	100
MUTLAK DEĞER	1	1	0	100
KÜMELER	1	1	0	100
Bölünebilme Kuralları	1	1	0	100
FONKSİYONLARIN UYGULAMALARI	1	0	0	0
FONKSİYONLAR	1	1	0	100
MANTIK	1	1	0	100
İKİNCİ DERECEDEN DENKLEMLER	1	1	0	100
POLİNOMLAR	1	1	0	100
Sayma Yöntemleri	1	0	1	0
OLASILIK	1	1	0	100
DİZİLER	1	0	1	0
PERMÜTASYON, KOMBİNASYON, BİNOM AÇILIMI	1	0	0	0
LOGARİTMA	1	1	0	100
İKİNCİ DERECEDEN BİR BİLİNMEYENLİ FONKSİYONLAR (PARABOL)	1	1	0	100
LİMİT VE SÜREKLİLİK	2	2	0	100
TÜREV	4	3	0	75
İNTEGRAL	4	3	1	75
TRİGONOMETRİ	4	1	1	25
Trigonometrik Denklemler	1	1	0	100
Geometri				
Çemberde Açı	1	0	1	0
Noktanın Analitik İncelenmesi	1	1	0	100
Çemberde Uzunluk	1	0	1	0
Doğrunun Analitik İncelenmesi	2	1	0	50
ÇEMBER VE DAİRE	1	0	0	0
Dönüşüm Geometrisi	1	0	0	0
Çemberin Analitik İncelenmesi	1	0	0	0
Silindir	1	1	0	100
Fen Bilimleri				
Fizik				
Vektörler	1	1	0	100
İtme ve Çizgisel Momentum	1	0	0	0
İki Boyutta Hareket	1	0	0	0
Denge ve Denge Şartları	1	0	0	0
ELEKTRİK VE MANYETİZMA	2	2	0	100
Alternatif Akım	1	1	0	100
ÇEMBERSEL HAREKET	2	2	0	100
ATOM FİZİĞİNE GİRİŞ VE RADYOAKTİVİTE	1	1	0	100
BASİT HARMONİK HAREKET	1	1	0	100
Elektromanyetik Dalgalar	1	1	0	100
MODERN FİZİK	1	0	0	0
MODERN FİZİĞİN TEKNOLOJİDEKİ UYGULAMALARI	1	0	1	0
Kimya				
MODERN ATOM TEORİSİ	1	1	0	100
GAZLAR	1	1	0	100
SIVI ÇÖZELTİLER VE ÇÖZÜNÜRLÜK	2	1	1	50
KİMYASAL TEPKİMELEERDE ENERJİ	1	1	0	100
KİMYASAL TEPKİMELEERDE HIZ	1	1	0	100
KİMYASAL TEPKİMELEERDE DENGE	1	1	0	100
Çözünme-Çökeltme Dengeleri	1	0	0	0

SONUÇ BELGESİ

İSTANBUL / BEYLİKDÜZÜ / DÜNYA ETÜT MERKEZİ

ÜÇDÖRTBEŞ AYT TÜRKİYE GENELİ BÜYÜK PROVA
MART 2026

DERSLERE GÖRE ANALİZ

Öğrenci			Numara		Sınıf		
HAMZA KARAKAŞ			0		12-XX		
Puan Türü	Puan	Genel Ortalama	Dereceler				
			Snf	Kurum	İlçe	İl	Genel
SÖZ	▼ 179,261	209,860	37	48	731	10859	122826
SAY	▲ 269,340	251,190	83	92	340	4583	54599
EA	▼ 206,950	222,840	113	132	624	8412	94877
Katılımlar:			160	192	1115	13699	155872

Eşleşen TYT bilginiz bulunamadığı için sınav ortalaması TYT bilginiz olarak kullanılmıştır.

Ders	Soru	Doğru	Yanlış	Net	Başarı %	Sınıf Ort.	Kurum Ort.	Genel Ort.
<i>TYT Türkçe</i>	40	29	6	27.85	70			
<i>TYT Sosyal</i>	20	13	3	12.58	63			
<i>TYT Matematik</i>	40	14	4	12.61	32			
<i>TYT Fen</i>	20	7	5	6.31	32			
Matematik-2	31	13	7	11,25	36	▼12,27	▼11,65	▲8,06
Geometri	9	3	1	2,75	31	▲2,27	▲2,14	▲1,56
Matematik	40	16	8	14,00	35	▼14,54	▲13,78	▲9,62
Fizik	14	7	7	5,25	38	▲4,59	▲4,34	▲3,07
Kimya	13	6	3	5,25	40	▲5,13	▲4,82	▲3,31
Biyoloji	13	8	3	7,25	56	▲4,78	▲4,55	▲3,60
Fen Bilimleri	40	21	13	17,75	44	▲14,50	▲13,71	▲9,98
Toplam:	280	101	39	91,10	33	▼93,59	▼92,51	▼92,86
Soru No	1234567890123456789012345678901234567890							
Matematik	DCDDebEc cAECE B a cD D Ab D aC D							
Cevap Anahtarı	B	DCDDDEEBACDAECEEBCBCADBCBDEAAACDBECABDEA						
Fen Bilimleri	beCcaeBCDEDaAaCbAD DDABA ECcABABdA Bd							
Cevap Anahtarı	B	EBCEBABCDEDBADCAADDDADCBEDCEAABABCADBED						

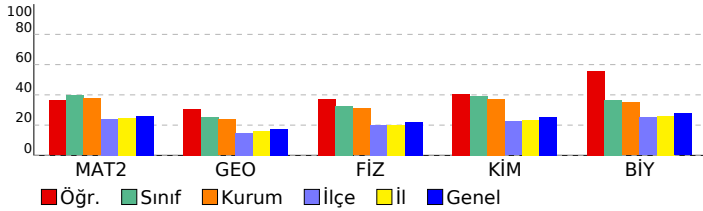

Matematik	S	D	Y	B%
Matematik-2	1	1	0	100
Aralık Kavramı ve Basit Eşitsizlikler	1	1	0	100
Asal Sayılar ve Aralarında Asal Sayılar	1	1	0	100
MUTLAK DEĞER	1	1	0	100
KÜMELER	1	1	0	100
Bölünebilme Kuralları	1	0	1	0
FONKSİYONLARIN UYGULAMALARI	1	0	1	0
FONKSİYONLAR	1	0	1	0
MANTIK	1	1	0	100
İKİNCİ DERECEDEKİ DENKLEMLER	1	0	0	0
POLİNOMLAR	1	0	0	0
Sayma Yöntemleri	1	0	1	0
OLASILIK	1	0	0	0
DİZİLER	1	1	0	100
PERMÜTASYON, KOMBİNASYON, BİNOM AÇILIMI	1	1	0	100
LOGARİTMA	1	1	0	100
İKİNCİ DERECEDEKİ BİR BİLİNMEYENLİ FONKSİYONLAR (PARABOL)	1	1	0	100
LİMİT VE SÜREKLİLİK	2	1	0	50
TÜREV	4	0	2	0
İNTEGRAL	4	1	0	25
TRİGONOMETRİ	4	2	1	50
Trigonometrik Denklemler	1	0	0	0
Geometri	1	0	0	0
Çemberde Açrı	1	0	0	0
Noktanın Analitik İncelenmesi	1	0	1	0
Çemberde Uzunluk	1	1	0	100
Doğrunun Analitik İncelenmesi	2	2	0	100
ÇEMBER VE DAİRE	1	0	0	0
Dönüşüm Geometrisi	1	0	0	0
Çemberin Analitik İncelenmesi	1	0	0	0
Silindir	1	0	0	0
Fen Bilimleri	1	0	0	0
Fizik	1	0	0	0
Vektörler	1	1	0	100
İtme ve Çizgisel Momentum	1	0	1	0
İki Boyutta Hareket	1	0	1	0
Denge ve Denge Şartları	1	0	1	0
ELEKTRİK VE MANYETİZMA	2	1	1	50
Alternatif Akım	1	0	1	0
ÇEMBERSEL HAREKET	2	2	0	100
ATOM FİZİĞİNE GİRİŞ VE RADYOAKTİVİTE	1	0	1	0
BASİT HARMONİK HAREKET	1	1	0	100
Elektromanyetik Dalgalar	1	1	0	100
MODERN FİZİK	1	1	0	100
MODERN FİZİĞİN TEKNOLOJİDEKİ UYGULAMALARI	1	0	1	0
Kimya	1	0	0	0
MODERN ATOM TEORİSİ	1	1	0	100
GAZLAR	1	0	1	0
SIVI ÇÖZELTİLER VE ÇÖZÜNÜRLÜK	2	1	0	50
KİMYASAL TEPKİMELEERDE ENERJİ	1	1	0	100
KİMYASAL TEPKİMELEERDE HIZ	1	1	0	100
KİMYASAL TEPKİMELEERDE DENGE	1	0	1	0
Çözünme-Çökeltme Dengeleri	1	0	1	0
KİMYA VE ELEKTRİK	1	1	0	100
Elektroliz ve Korozyon	1	1	0	100
KARBON KİMYASINA GİRİŞ	1	0	0	0
ORGANİK BİLEŞİKLER	2	0	0	0
Biyoloji	1	0	0	0
Sinir Sistemi	1	0	1	0
Duyu Organları	1	1	0	100
SİNDİRİM SİSTEMİ	1	1	0	100
Bağıışıklık Sistemi	1	1	0	100
ÜRİNER SİSTEM	1	1	0	100
Komünite Ekolojisi	1	1	0	100
Genetik Sifre ve Protein Sentezi	1	0	1	0
CANLILAR VE ÇEVRE	1	1	0	100
Fotosentez	1	1	0	100
Replikasyon	1	0	1	0
Bitkilerde Eşeyli Üreme	1	0	0	0
Çevre Şartlarının Genetik Değişimlerin Sürekliliğine Etkisi	1	1	0	100
Bitkilerde Hormonlar	1	0	0	0

SONUÇ BELGESİ

İSTANBUL / BEYLİKDÜZÜ / DÜNYA ETÜT MERKEZİ

ÜÇDÖRTBEŞ AYT TÜRKİYE GENELİ BÜYÜK PROVA
MART 2026

DERSLERE GÖRE ANALİZ

Öğrenci			Numara		Sınıf		
İBRAHİM YAZAR			0		12-XX		
Puan Türü	Puan	Genel Ortalama	Dereceler				
			Snf	Kurum	İlçe	İl	Genel
SÖZ	▼ 179,261	209,860	37	48	731	10859	122826
SAY	▲ 313,185	251,190	31	36	170	2588	33255
EA	▼ 214,595	222,840	96	111	549	7488	85436
Katılımlar:			160	192	1115	13699	155872

Eşleşen TYT bilginiz bulunamadığı için sınav ortalaması TYT bilginiz olarak kullanılmıştır.

Ders	Soru	Doğru	Yanlış	Net	Başarı %	Sınıf Ort.	Kurum Ort.	Genel Ort.
<i>TYT Türkçe</i>	40	29	6	27.85	70			
<i>TYT Sosyal</i>	20	13	3	12.58	63			
<i>TYT Matematik</i>	40	14	4	12.61	32			
<i>TYT Fen</i>	20	7	5	6.31	32			
Matematik-2	31	15	4	14,00	45	▲ 12,27	▲ 11,65	▲ 8,06
Geometri	9	7	0	7,00	78	▲ 2,27	▲ 2,14	▲ 1,56
Matematik	40	22	4	21,00	53	▲ 14,54	▲ 13,78	▲ 9,62
Fizik	14	11	3	10,25	73	▲ 4,59	▲ 4,34	▲ 3,07
Kimya	13	9	1	8,75	67	▲ 5,13	▲ 4,82	▲ 3,31
Biyoloji	13	3	5	1,75	13	▼ 4,78	▼ 4,55	▼ 3,60
Fen Bilimleri	40	23	9	20,75	52	▲ 14,50	▲ 13,71	▲ 9,98
Toplam:	280	109	31	101,10	36	▲ 93,59	▲ 92,51	▲ 92,86

Soru No	1234567890123456789012345678901234567890
Matematik	CDDDEEEABc e BCB a D b DCADBEA
Cevap Anahtarı	A CDDDEEEABDCEAECEBCBACDCBBDAEACBEDCADBEA
Fen Bilimleri	CEBBdCABDBeEAcCAdADDcD BdE ba EaAe
Cevap Anahtarı	A CEBBECABDBDEADcADDdDCDAEDBAECBABCABEDAD

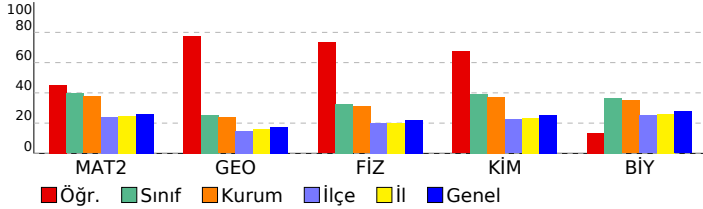

Matematik	S	D	Y	B%
Matematik-2				
Aralık Kavramı ve Basit Eşitsizlikler	1	1	0	100
Asal Sayılar ve Aralarında Asal Sayılar	1	1	0	100
MUTLAK DEĞER	1	1	0	100
KÜMELER	1	1	0	100
Bölünebilme Kuralları	1	1	0	100
FONKSİYONLARIN UYGULAMALARI	1	1	0	100
FONKSİYONLAR	1	1	0	100
MANTIK	1	1	0	100
İKİNCİ DERECEDEKİ DENKLEMLER	1	1	0	100
POLİNOMLAR	1	1	0	100
Sayma Yöntemleri	1	0	1	0
OLASILIK	1	1	0	100
DİZİLER	1	0	0	0
PERMÜTASYON, KOMBİNASYON, BİNOM AÇILIMI	1	0	1	0
LOGARİTMA	1	0	0	0
İKİNCİ DERECEDEKİ BİR BİLİNMEYENLİ FONKSİYONLAR (PARABOL)	1	0	0	0
LİMİT VE SÜREKLİLİK	2	1	0	50
TÜREV	4	2	0	50
İNTEGRAL	4	0	1	0
TRİGONOMETRİ	4	1	1	25
Trigonometrik Denklemler	1	0	0	0
Geometri				
Çemberde Açrı	1	0	0	0
Noktanın Analitik İncelenmesi	1	0	0	0
Çemberde Uzunluk	1	1	0	100
Doğrunun Analitik İncelenmesi	2	2	0	100
ÇEMBER VE DAİRE	1	1	0	100
Dönüşüm Geometrisi	1	1	0	100
Çemberin Analitik İncelenmesi	1	1	0	100
Silindir	1	1	0	100
Fen Bilimleri				
Fizik				
Vektörler	1	1	0	100
İtme ve Çizgisel Momentum	1	1	0	100
İki Boyutta Hareket	1	1	0	100
Denge ve Denge Şartları	1	1	0	100
ELEKTRİK VE MANYETİZMA	2	1	1	50
Alternatif Akım	1	1	0	100
ÇEMBERSEL HAREKET	2	2	0	100
ATOM FİZİĞİNE GİRİŞ VE RADYOAKTİVİTE	1	1	0	100
BASİT HARMONİK HAREKET	1	0	1	0
Elektromanyetik Dalgalar	1	1	0	100
MODERN FİZİK	1	1	0	100
MODERN FİZİĞİN TEKNOLOJİDEKİ UYGULAMALARI	1	0	1	0
Kimya				
MODERN ATOM TEORİSİ	1	1	0	100
GAZLAR	1	1	0	100
SIVI ÇÖZELTİLER VE ÇÖZÜNÜRLÜK	2	1	1	50
KİMYASAL TEPKİMELEERDE ENERJİ	1	1	0	100
KİMYASAL TEPKİMELEERDE HIZ	1	1	0	100
KİMYASAL TEPKİMELEERDE DENGE	1	1	0	100
Çözünme-Çökeltme Dengeleri	1	1	0	100
KİMYA VE ELEKTRİK	1	1	0	100
Elektroliz ve Korozyon	1	0	0	0
KARBON KİMYASINA GİRİŞ	1	0	0	0
ORGANİK BİLEŞİKLER	2	1	0	50
Biyoloji				
Sinir Sistemi	1	0	1	0
Duyu Organları	1	1	0	100
SİNDİRİM SİSTEMİ	1	0	0	0
Bağıışıklık Sistemi	1	0	0	0
ÜRİNER SİSTEM	1	0	1	0
Komünite Ekolojisi	1	0	1	0
Genetik Sifre ve Protein Sentezi	1	0	0	0
CANLILAR VE ÇEVRE	1	0	0	0
Fotosentez	1	0	0	0
Replikasyon	1	1	0	100
Bitkilerde Eşeyli Üreme	1	0	1	0
Çevre Şartlarının Genetik Değişimlerin Sürekliliğine Etkisi	1	1	0	100
Bitkilerde Hormonlar	1	0	1	0

SONUÇ BELGESİ

İSTANBUL / BEYLİKDÜZÜ / DÜNYA ETÜT MERKEZİ

ÜÇDÖRTBEŞ AYT TÜRKİYE GENELİ BÜYÜK PROVA
MART 2026

DERSLERE GÖRE ANALİZ

Öğrenci		Numara	Sınıf				
İLAYDA AĞGÜL		0	12-XX				
Puan Türü	Puan	Genel Ortalama	Dereceler				
			Snf	Kurum	İlçe	İl	Genel
SÖZ	▲ 231,488	209,860	27	34	244	3310	36759
SAY	▼ 199,790	251,190	152	178	822	10560	116330
EA	▲ 230,447	222,840	56	66	394	5763	66844
Katılımlar:			160	192	1115	13699	155872

Eşleşen TYT bilginiz bulunamadığı için sınav ortalaması TYT bilginiz olarak kullanılmıştır.

Ders	Soru	Doğru	Yanlış	Net	Başarı %	Sınıf Ort.	Kurum Ort.	Genel Ort.
<i>TYT Türkçe</i>	40	29	6	27,85	70			
<i>TYT Sosyal</i>	20	13	3	12,58	63			
<i>TYT Matematik</i>	40	14	4	12,61	32			
<i>TYT Fen</i>	20	7	5	6,31	32			
Türkçe	6	5	1	4,75	79	▲ 0,98	▲ 1,04	▲ 1,34
Edebiyat	18	7	6	5,50	31	▲ 1,90	▲ 2,07	▲ 2,44
Tarih-1	10	3	3	2,25	23	▲ 0,65	▲ 0,71	▲ 0,91
Coğrafya-1	6	5	1	4,75	79	▲ 0,72	▲ 0,79	▲ 1,00
Edebiyat-Sosyal-1	40	20	11	17,25	43	▲ 4,25	▲ 4,61	▲ 5,69
Matematik-2	31	1	3	0,25	1	▼ 12,27	▼ 11,65	▼ 8,06
Geometri	9	0	0	0,00	0	▼ 2,27	▼ 2,14	▼ 1,56
Matematik	40	1	3	0,25	1	▼ 14,54	▼ 13,78	▼ 9,62
Toplam:	280	85	32	76,85	27	▼ 93,59	▼ 92,51	▼ 92,86
Soru No	1234567890123456789012345678901234567890							
Edebiyat-Sosyal-1	eBDCEDDAaAAEedd c B e C e aBEbCAEaCB							
Cevap Anahtarı	A	DBDCCEDDABAACEBEBEDACBCBCECDBCEBEBEDCAEECB						
Matematik	c e b c							
Cevap Anahtarı	A	CDDDEEEABDCEAECEBACDCBBDAAEACBEDCADBEA						

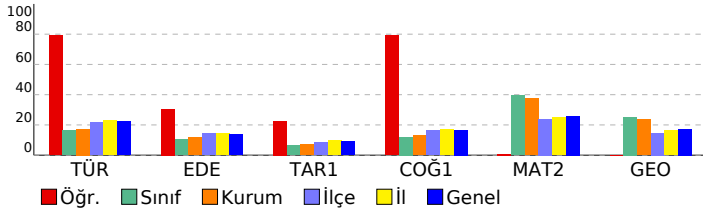

Edebiyat-Sosyal-1	S	D	Y	B%
Türkçe				
Sözcükte Anlam	2	1	1	50
CÜMLENİN ANLAMI VE YORUMU	1	1	0	100
PARAGRAF YORUMU	3	3	0	100
Edebiyat				
Söz Sanatları (Edebî Sanatlar)	1	1	0	100
Şiir (Nazım) / Şiirde Ahenk Ögeleri	1	1	0	100
Şiir	2	1	1	50
Divan Edebiyatında Nesir	1	1	0	100
Geçiş Dönemi Edebiyatında Şiir	1	1	0	100
Divan Edebiyatı Sanatçıları	1	1	0	100
HALK EDEBİYATI	1	0	1	0
Tanzimat Dönemi Sanatçıları	2	0	2	0
Servetifunun Dönemi Sanatçıları	1	0	0	0
Millî Edebiyat Dönemi'nde Şiir ve Şairler	1	0	0	0
Saf (Öz) Şiir - Yedi Meşaleler	1	0	1	0
İl. Yeni Şiiri	1	0	0	0
ROMAN	1	1	0	100
CUMHURİYET DÖNEMİ TÜRK EDEBİYATI	2	0	0	0
Edebi Akımlar	1	0	1	0
Tarih-1				
İNSANLIĞIN İLK DÖNEMLERİ	1	0	0	0
İLK VE ORTA ÇAĞLARDA TÜRK DÜNYASI	1	1	0	100
İSLAM MEDENYETİNİN DOĞUŞU	1	0	0	0
TÜRKLERİN İSLAMİYETİ KABULÜ VE İLK TÜRK-İSLAM DEVLETLERİ	1	0	0	0
BEYLİKTEN DEVLETE OSMANLI SİYASETİ (1302-1453)	1	0	1	0
ULUSLARARASI İLİŞKİLERDE DENGE STRATEJİSİ (1774-1914)	1	0	0	0
20. YÜZYIL BAŞLARINDA OSMANLI DEVLETİ VE DÜNYA	1	0	1	0
İggallerin Başlaması ve Millî Mücadele'ye Hazırlık	1	1	0	100
MİLLÎ MÜCADELE	1	1	0	100
ATATÜRKÇÜLÜK VE TÜRK İNKILABI	1	0	1	0
Coğrafya-1				
Doğa olaylarının ekstrem durumlarını ve etkilerini açıklar.	1	1	0	100
Türkiye'deki doğal ve kültürel sembollerin mekânla ilişkisini açıklar.	1	1	0	100
Bölgesel ve küresel ölçekteki örgütleri etki alanları açısından değerlendirir.	1	1	0	100
Türkiye'de tarım sektörünün özelliklerini açıklar.	1	0	1	0
Ülkelerin gelişmişlik seviyelerinin belirlenmesinde etkili olan faktörleri açıklar.	1	1	0	100
Çevre sorunlarının oluşum ve yayılma süreçlerini küresel etkileri açısından analiz eder.	1	1	0	100
Matematik				
Matematik-2				
Aralık Kavramı ve Basit Eşitsizlikler	1	1	0	100
Asal Sayılar ve Aralarında Asal Sayılar	1	0	0	0
MUTLAK DEĞER	1	0	1	0
KÜMELER	1	0	0	0
Bölünebilme Kuralları	1	0	1	0
FONKSİYONLARIN UYGULAMALARI	1	0	0	0
FONKSİYONLAR	1	0	0	0
MANTIK	1	0	0	0
İKİNCİ DERECEDEKİ DENKLEMLER	1	0	0	0
POLİNOMLAR	1	0	1	0
Sayma Yöntemleri	1	0	0	0
OLASILIK	1	0	0	0
DİZİLER	1	0	0	0
PERMÜTASYON, KOMBİNASYON, BİNOM AÇILIMI	1	0	0	0
LOGARİTMA	1	0	0	0
İKİNCİ DERECEDEKİ BİR BİLİNMEYENLİ FONKSİYONLAR (PARABOL)	1	0	0	0
LİMİT VE SÜREKLİLİK	2	0	0	0
TÜREV	4	0	0	0
İNTEGRAL	4	0	0	0
TRIGONOMETRİ	4	0	0	0
Trigonometrik Denklemler	1	0	0	0
Geometri				
Çemberde Açı	1	0	0	0
Noktanın Analitik İncelenmesi	1	0	0	0
Çemberde Uzunluk	1	0	0	0
Doğrunun Analitik İncelenmesi	2	0	0	0
ÇEMBER VE DAİRE	1	0	0	0
Dönüşüm Geometrisi	1	0	0	0
Çemberin Analitik İncelenmesi	1	0	0	0
Silindir	1	0	0	0

SONUÇ BELGESİ

İSTANBUL / BEYLİKDÜZÜ / DÜNYA ETÜT MERKEZİ

ÜÇDÖRTBEŞ AYT TÜRKİYE GENELİ BÜYÜK PROVA
MART 2026

DERSLERE GÖRE ANALİZ

Öğrenci			Numara		Sınıf		
İNCİ DERİN			0		12-XX		
Puan Türü	Puan	Genel Ortalama	Dereceler				
			Snf	Kurum	İlçe	İl	Genel
SÖZ	▼ 179,261	209,860	37	48	731	10859	122826
SAY	▲ 280,710	251,190	73	82	296	3990	48463
EA	▼ 208,340	222,840	110	127	610	8240	93141
Katılımlar:			160	192	1115	13699	155872

Eşleşen TYT bilginiz bulunamadığı için sınav ortalaması TYT bilginiz olarak kullanılmıştır.

Ders	Soru	Doğru	Yanlış	Net	Başarı %	Sınıf Ort.	Kurum Ort.	Genel Ort.
<i>TYT Türkçe</i>	40	29	6	27.85	70			
<i>TYT Sosyal</i>	20	13	3	12.58	63			
<i>TYT Matematik</i>	40	14	4	12.61	32			
<i>TYT Fen</i>	20	7	5	6.31	32			
Matematik-2	31	13	5	11,75	38	▼12,27	▲11,65	▲8,06
Geometri	9	3	0	3,00	33	▲2,27	▲2,14	▲1,56
Matematik	40	16	5	14,75	37	▲14,54	▲13,78	▲9,62
Fizik	14	6	4	5,00	36	▲4,59	▲4,34	▲3,07
Kimya	13	9	2	8,50	65	▲5,13	▲4,82	▲3,31
Biyoloji	13	7	2	6,50	50	▲4,78	▲4,55	▲3,60
Fen Bilimleri	40	22	8	20,00	50	▲14,50	▲13,71	▲9,98
Toplam:	280	102	31	94,10	34	▲93,59	▲92,51	▲92,86
Soru No	1234567890123456789012345678901234567890							
Matematik	bCDDbEEaBdbd ECE D AA EC A							
Cevap Anahtarı	B	DCDDDEEBACDAECEEBCBCADBCBDEAAACDBECABDEA						
Fen Bilimleri	baCE BaD DcA CAADDbDAa BE bAAeABCA E							
Cevap Anahtarı	B	EBCEBABCDEDBADCAADDDADCBEBEACAABABCADBED						

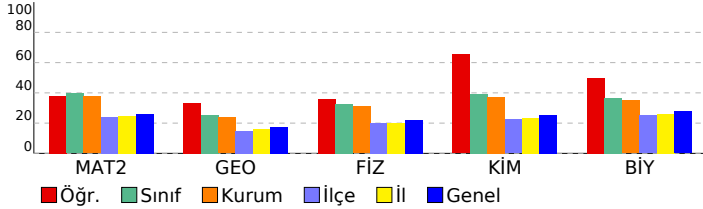

Matematik	S	D	Y	B%
Matematik-2	1	1	0	100
Aralık Kavramı ve Basit Eşitsizlikler	1	1	0	100
Asal Sayılar ve Aralarında Asal Sayılar	1	0	1	0
MUTLAK DEĞER	1	1	0	100
KÜMELER	1	1	0	100
Bölünebilme Kuralları	1	0	1	0
FONKSİYONLARIN UYGULAMALARI	1	1	0	100
FONKSİYONLAR	1	0	1	0
MANTIK	1	1	0	100
İKİNCİ DERECEDEKİ DENKLEMLER	1	0	1	0
POLİNOMLAR	1	1	0	100
Sayma Yöntemleri	1	1	0	100
OLASILIK	1	0	1	0
DİZİLER	1	1	0	100
PERMÜTASYON, KOMBİNASYON, BINOM AÇILIMI	1	0	0	0
LOGARİTMA	1	1	0	100
İKİNCİ DERECEDEKİ BİR BİLİNMEYENLİ FONKSİYONLAR (PARABOL)	1	1	0	100
LİMİT VE SÜREKLİLİK	2	0	0	0
TÜREV	4	0	0	0
İNTEGRAL	4	0	0	0
TRİGONOMETRİ	4	3	0	75
Trigonometrik Denklemler	1	0	0	0
Geometri	1	0	0	0
Çemberde Açrı	1	0	0	0
Noktanın Analitik İncelenmesi	1	1	0	100
Çemberde Uzunluk	1	0	0	0
Doğrunun Analitik İncelenmesi	2	1	0	50
ÇEMBER VE DAİRE	1	0	0	0
Dönüşüm Geometrisi	1	0	0	0
Çemberin Analitik İncelenmesi	1	0	0	0
Silindir	1	1	0	100
Fen Bilimleri	1	0	0	0
Fizik	1	0	0	0
Vektörler	1	1	0	100
İtme ve Çizgisel Momentum	1	0	1	0
İki Boyutta Hareket	1	0	1	0
Denge ve Denge Şartları	1	0	0	0
ELEKTRİK VE MANYETİZMA	2	1	1	50
Alternatif Akım	1	0	0	0
ÇEMBERSEL HAREKET	2	2	0	100
ATOM FİZİĞİNE GİRİŞ VE RADYOAKTİVİTE	1	0	1	0
BASİT HARMONİK HAREKET	1	1	0	100
Elektromanyetik Dalgalar	1	0	0	0
MODERN FİZİK	1	1	0	100
MODERN FİZİĞİN TEKNOLOJİDEKİ UYGULAMALARI	1	0	0	0
Kimya	1	0	0	0
MODERN ATOM TEORİSİ	1	1	0	100
GAZLAR	1	1	0	100
SIVI ÇÖZELTİLER VE ÇÖZÜNÜRLÜK	2	1	1	50
KİMYASAL TEPKİMELEERDE ENERJİ	1	1	0	100
KİMYASAL TEPKİMELEERDE HIZ	1	1	0	100
KİMYASAL TEPKİMELEERDE DENGE	1	0	1	0
Çözünme-Çökeltme Dengeleri	1	0	0	0
KİMYA VE ELEKTRİK	1	1	0	100
Elektroliz ve Korozyon	1	1	0	100
KARBON KİMYASINA GİRİŞ	1	1	0	100
ORGANİK BİLEŞİKLER	2	1	0	50
Biyoloji	1	0	0	0
Sinir Sistemi	1	1	0	100
Duyu Organları	1	0	0	0
SİNDİRİM SİSTEMİ	1	0	1	0
Bağıışıklık Sistemi	1	0	1	0
ÜRİNER SİSTEM	1	1	0	100
Komünite Ekolojisi	1	1	0	100
Genetik Sifre ve Protein Sentezi	1	1	0	100
CANLILAR VE ÇEVRE	1	1	0	100
Fotosentez	1	0	0	0
Replikasyon	1	1	0	100
Bitkilerde Eşeyli Üreme	1	0	0	0
Çevre Şartlarının Genetik Değişimlerin Sürekliliğine Etkisi	1	1	0	100
Bitkilerde Hormonlar	1	0	0	0

SONUÇ BELGESİ

İSTANBUL / BEYLİKDÜZÜ / DÜNYA ETÜT MERKEZİ

ÜÇDÖRTBEŞ AYT TÜRKİYE GENELİ BÜYÜK PROVA
MART 2026

DERSLERE GÖRE ANALİZ

Öğrenci			Numara		Sınıf		
İPEK SARIKAYA			0		12-XX		
Puan Türü	Puan	Genel Ortalama	Dereceler				
			Snf	Kurum	İlçe	İl	Genel
SÖZ	▼ 179,261	209,860	37	48	731	10859	122826
SAY	▲ 298,490	251,190	48	53	212	3167	39751
EA	▲ 222,935	222,840	80	92	472	6592	75581
Katılımlar:			160	192	1115	13699	155872

Eşleşen TYT bilginiz bulunamadığı için sınav ortalaması TYT bilginiz olarak kullanılmıştır.

Ders	Soru	Doğru	Yanlış	Net	Başarı %	Sınıf Ort.	Kurum Ort.	Genel Ort.
<i>TYT Türkçe</i>	40	29	6	27.85	70			
<i>TYT Sosyal</i>	20	13	3	12.58	63			
<i>TYT Matematik</i>	40	14	4	12.61	32			
<i>TYT Fen</i>	20	7	5	6.31	32			
Matematik-2	31	18	4	17,00	55	▲ 12,27	▲ 11,65	▲ 8,06
Geometri	9	3	1	2,75	31	▲ 2,27	▲ 2,14	▲ 1,56
Matematik	40	21	5	19,75	49	▲ 14,54	▲ 13,78	▲ 9,62
Fizik	14	8	5	6,75	48	▲ 4,59	▲ 4,34	▲ 3,07
Kimya	13	9	4	8,00	62	▲ 5,13	▲ 4,82	▲ 3,31
Biyoloji	13	9	3	8,25	63	▲ 4,78	▲ 4,55	▲ 3,60
Fen Bilimleri	40	26	12	23,00	58	▲ 14,50	▲ 13,71	▲ 9,98
Toplam:	280	111	35	102,10	36	▲ 93,59	▲ 92,51	▲ 92,86
Soru No	1234567890123456789012345678901234567890							
Matematik	CDDbDEEEABDCEA C BC c D EcaBE e A							
Cevap Anahtarı	A	CDDDEEEABDCEAECEBCBACDCBBDAEACBEDCADBEA						
Fen Bilimleri	CdB bbABDcDEbDCADcAcDCeAEDcd CeABCABEDAe							
Cevap Anahtarı	A	CEBBECABDBDEADCADDADDCDAEDBAEBCBABCABEDAD						

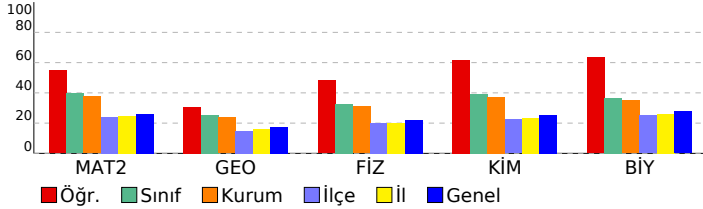

Matematik	S	D	Y	B%
Matematik-2				
Aralık Kavramı ve Basit Eşitsizlikler	1	1	0	100
Asal Sayılar ve Aralarında Asal Sayılar	1	1	0	100
MUTLAK DEĞER	1	1	0	100
KÜMELER	1	0	1	0
Bölünebilme Kuralları	1	1	0	100
FONKSİYONLARIN UYGULAMALARI	1	1	0	100
FONKSİYONLAR	1	1	0	100
MANTIK	1	1	0	100
İKİNCİ DERECEDEKİ DENKLEMLER	1	1	0	100
POLİNOMLAR	1	1	0	100
Sayma Yöntemleri	1	1	0	100
OLASILIK	1	1	0	100
DİZİLER	1	1	0	100
PERMÜTASYON, KOMBİNASYON, BINOM AÇILIMI	1	1	0	100
LOGARİTMA	1	0	0	0
İKİNCİ DERECEDEKİ BİR BİLİNMEYENLİ FONKSİYONLAR (PARABOL)	1	1	0	100
LİMİT VE SÜREKLİLİK	2	1	0	50
TÜREV	4	1	1	25
İNTEGRAL	4	0	0	0
TRİGONOMETRİ	4	2	1	50
Trigonometrik Denklemler	1	0	1	0
Geometri				
Çemberde Açrı	1	1	0	100
Noktanın Analitik İncelenmesi	1	1	0	100
Çemberde Uzunluk	1	0	0	0
Doğrunun Analitik İncelenmesi	2	0	1	0
ÇEMBER VE DAİRE	1	0	0	0
Dönüşüm Geometrisi	1	0	0	0
Çemberin Analitik İncelenmesi	1	0	0	0
Silindir	1	1	0	100
Fen Bilimleri				
Fizik				
Vektörler	1	1	0	100
İtme ve Çizgisel Momentum	1	0	1	0
İki Boyutta Hareket	1	1	0	100
Denge ve Denge Şartları	1	0	0	0
ELEKTRİK VE MANYETİZMA	2	0	2	0
Alternatif Akım	1	1	0	100
ÇEMBERSEL HAREKET	2	2	0	100
ATOM FİZİĞİNE GİRİŞ VE RADYOAKTİVİTE	1	0	1	0
BASİT HARMONİK HAREKET	1	1	0	100
Elektromanyetik Dalgalar	1	1	0	100
MODERN FİZİK	1	0	1	0
MODERN FİZİĞİN TEKNOLOJİDEKİ UYGULAMALARI	1	1	0	100
Kimya				
MODERN ATOM TEORİSİ	1	1	0	100
GAZLAR	1	1	0	100
SIVI ÇÖZELTİLER VE ÇÖZÜNÜRLÜK	2	1	1	50
KİMYASAL TEPKİMELEERDE ENERJİ	1	1	0	100
KİMYASAL TEPKİMELEERDE HIZ	1	0	1	0
KİMYASAL TEPKİMELEERDE DENGE	1	1	0	100
Çözünme-Çökeltme Dengeleri	1	1	0	100
KİMYA VE ELEKTRİK	1	0	1	0
Elektroliz ve Korozyon	1	1	0	100
KARBON KİMYASINA GİRİŞ	1	1	0	100
ORGANİK BİLEŞİKLER	2	1	1	50
Biyoloji				
Sinir Sistemi	1	0	1	0
Duyu Organları	1	0	0	0
SİNDİRİM SİSTEMİ	1	1	0	100
Bağıışıklık Sistemi	1	0	1	0
ÜRİNER SİSTEM	1	1	0	100
Komünite Ekolojisi	1	1	0	100
Genetik Sifre ve Protein Sentezi	1	1	0	100
CANLILAR VE ÇEVRE	1	1	0	100
Fotosentez	1	1	0	100
Replikasyon	1	1	0	100
Bitkilerde Eşeyli Üreme	1	1	0	100
Çevre Şartlarının Genetik Değişimlerin Sürekliliğine Etkisi	1	1	0	100
Bitkilerde Hormonlar	1	0	1	0

SONUÇ BELGESİ

İSTANBUL / BEYLİKDÜZÜ / DÜNYA ETÜT MERKEZİ

ÜÇDÖRTBEŞ AYT TÜRKİYE GENELİ BÜYÜK PROVA
MART 2026

DERSLERE GÖRE ANALİZ

Öğrenci		Numara	Sınıf				
İREM ÖZCAN		0	12-XX				
Puan Türü	Puan	Genel Ortalama	Dereceler				
			Snf	Kurum	İlçe	İl	Genel
SÖZ	▼ 179,261	209,860	37	48	731	10859	122826
SAY	▲ 302,015	251,190	44	49	199	3020	38201
EA	▲ 229,190	222,840	58	68	405	5890	68340
Katılımlar:			160	192	1115	13699	155872

Eşleşen TYT bilginiz bulunamadığı için sınav ortalaması TYT bilginiz olarak kullanılmıştır.

Ders	Soru	Doğru	Yanlış	Net	Başarı %	Sınıf Ort.	Kurum Ort.	Genel Ort.
<i>TYT Türkçe</i>	40	29	6	27.85	70			
<i>TYT Sosyal</i>	20	13	3	12.58	63			
<i>TYT Matematik</i>	40	14	4	12.61	32			
<i>TYT Fen</i>	20	7	5	6.31	32			
Matematik-2	31	20	3	19,25	62	▲ 12,27	▲ 11,65	▲ 8,06
Geometri	9	3	1	2,75	31	▲ 2,27	▲ 2,14	▲ 1,56
Matematik	40	23	4	22,00	55	▲ 14,54	▲ 13,78	▲ 9,62
Fizik	14	6	4	5,00	36	▲ 4,59	▲ 4,34	▲ 3,07
Kimya	13	9	1	8,75	67	▲ 5,13	▲ 4,82	▲ 3,31
Biyoloji	13	2	6	0,50	4	▼ 4,78	▼ 4,55	▼ 3,60
Fen Bilimleri	40	17	11	14,25	36	▼ 14,50	▲ 13,71	▲ 9,98
Toplam:	280	104	33	95,60	34	▲ 93,59	▲ 92,51	▲ 92,86
Soru No	1234567890123456789012345678901234567890							
Matematik	CDcDDEEE d CEAEcBCB DAEAC E e D A							
Cevap Anahtarı	A	CDDDEEEABDCEAECEBCBACDCBBDAEACBEDCADBEA						
Fen Bilimleri	Cde EC eD DE bCADD A D bAED cdbed C E d							
Cevap Anahtarı	A	CEBBECABDBDEADCADDADDCDAEDBAECBABCABEDAD						

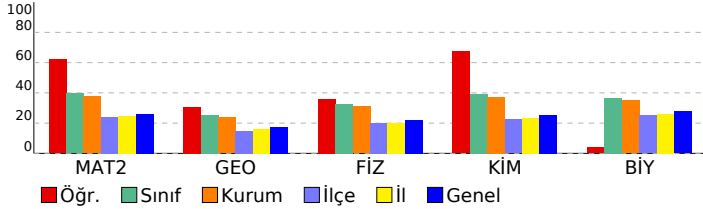

Matematik	S	D	Y	B%
Matematik-2	1	1	0	100
Aralık Kavramı ve Basit Eşitsizlikler	1	1	0	100
Asal Sayılar ve Aralarında Asal Sayılar	1	1	0	100
MUTLAK DEĞER	1	0	1	0
KÜMELER	1	1	0	100
Bölünebilme Kuralları	1	1	0	100
FONKSİYONLARIN UYGULAMALARI	1	1	0	100
FONKSİYONLAR	1	1	0	100
MANTIK	1	1	0	100
İKİNCİ DERECEDEN DENKLEMLER	1	0	0	0
POLİNOMLAR	1	0	1	0
Sayma Yöntemleri	1	0	0	0
OLASILIK	1	1	0	100
DİZİLER	1	1	0	100
PERMÜTASYON, KOMBİNASYON, BINOM AÇILIMI	1	1	0	100
LOGARİTMA	1	1	0	100
İKİNCİ DERECEDEN BİR BİLİNMEYENLİ FONKSİYONLAR (PARABOL)	1	1	0	100
LİMİT VE SÜREKLİLİK	2	1	1	50
TÜREV	4	2	0	50
İNTEGRAL	4	0	0	0
TRIGONOMETRİ	4	4	0	100
Trigonometrik Denklemler	1	1	0	100
Geometri	1	0	0	0
Çemberde Açrı	1	0	0	0
Noktanın Analitik İncelenmesi	1	1	0	100
Çemberde Uzunluk	1	0	0	0
Doğrunun Analitik İncelenmesi	2	1	1	50
ÇEMBER VE DAİRE	1	0	0	0
Dönüşüm Geometrisi	1	0	0	0
Çemberin Analitik İncelenmesi	1	0	0	0
Silindir	1	1	0	100
Fen Bilimleri	1	0	0	0
Fizik	1	0	0	0
Vektörler	1	1	0	100
İtme ve Çizgisel Momentum	1	0	1	0
İki Boyutta Hareket	1	0	1	0
Denge ve Denge Şartları	1	0	0	0
ELEKTRİK VE MANYETİZMA	2	2	0	100
Alternatif Akım	1	0	0	0
ÇEMBERSEL HAREKET	2	1	1	50
ATOM FİZİĞİNE GİRİŞ VE RADYOAKTİVİTE	1	0	0	0
BASİT HARMONİK HAREKET	1	1	0	100
Elektromanyetik Dalgalar	1	1	0	100
MODERN FİZİK	1	0	0	0
MODERN FİZİĞİN TEKNOLOJİDEKİ UYGULAMALARI	1	0	1	0
Kimya	1	0	0	0
MODERN ATOM TEORİSİ	1	1	0	100
GAZLAR	1	1	0	100
SIVI ÇÖZELTİLER VE ÇÖZÜNÜRLÜK	2	2	0	100
KİMYASAL TEPKİMELEERDE ENERJİ	1	1	0	100
KİMYASAL TEPKİMELEERDE HIZ	1	0	0	0
KİMYASAL TEPKİMELEERDE DENGE	1	1	0	100
Çözünme-Çökeltme Dengeleri	1	0	0	0
KİMYA VE ELEKTRİK	1	0	1	0
Elektroliz ve Korozyon	1	1	0	100
KARBON KİMYASINA GİRİŞ	1	1	0	100
ORGANİK BİLEŞİKLER	2	1	0	50
Biyoloji	1	0	0	0
Sinir Sistemi	1	0	1	0
Duyu Organları	1	0	1	0
SİNDİRİM SİSTEMİ	1	0	1	0
Bağıışıklık Sistemi	1	0	1	0
ÜRİNER SİSTEM	1	0	1	0
Komünite Ekolojisi	1	0	0	0
Genetik Sifre ve Protein Sentezi	1	1	0	100
CANLILAR VE ÇEVRE	1	0	0	0
Fotosentez	1	0	0	0
Replikasyon	1	1	0	100
Bitkilerde Eşeyli Üreme	1	0	0	0
Çevre Şartlarının Genetik Değişimlerin Sürekliliğine Etkisi	1	0	1	0
Bitkilerde Hormonlar	1	0	0	0

SONUÇ BELGESİ

İSTANBUL / BEYLİKDÜZÜ / DÜNYA ETÜT MERKEZİ

ÜÇDÖRTBEŞ AYT TÜRKİYE GENELİ BÜYÜK PROVA
MART 2026

DERSLERE GÖRE ANALİZ

Öğrenci		Numara		Sınıf			
İREMNAZ YANAR		0		12-XX			
Puan Türü	Puan	Genel Ortalama	Dereceler				
			Snf	Kurum	İlçe	İl	Genel
SÖZ	▼ 179,261	209,860	37	48	731	10859	122826
SAY	▲ 316,615	251,190	26	30	155	2449	31738
EA	▲ 234,055	222,840	41	51	360	5393	62775
Katılımlar:			160	192	1115	13699	155872

Eşleşen TYT bilginiz bulunamadığı için sınav ortalaması TYT bilginiz olarak kullanılmıştır.

Ders	Soru	Doğru	Yanlış	Net	Başarı %	Sınıf Ort.	Kurum Ort.	Genel Ort.
<i>TYT Türkçe</i>	40	29	6	27.85	70			
<i>TYT Sosyal</i>	20	13	3	12.58	63			
<i>TYT Matematik</i>	40	14	4	12.61	32			
<i>TYT Fen</i>	20	7	5	6.31	32			
Matematik-2	31	22	4	21,00	68	▲ 12,27	▲ 11,65	▲ 8,06
Geometri	9	6	0	6,00	67	▲ 2,27	▲ 2,14	▲ 1,56
Matematik	40	28	4	27,00	68	▲ 14,54	▲ 13,78	▲ 9,62
Fizik	14	10	2	9,50	68	▲ 4,59	▲ 4,34	▲ 3,07
Kimya	13	6	4	5,00	38	▼ 5,13	▲ 4,82	▲ 3,31
Biyoloji	13	6	4	5,00	38	▲ 4,78	▲ 4,55	▲ 3,60
Fen Bilimleri	40	22	10	19,50	49	▲ 14,50	▲ 13,71	▲ 9,98
Toplam:	280	114	32	105,85	38	▲ 93,59	▲ 92,51	▲ 92,86

Soru No	1234567890123456789012345678901234567890
Matematik	DCDDDEEB CcAEeEEBCBgAD Ba AA DBEC EA
Cevap Anahtarı	B DCDDDEEBACDAECEEBCBCADBCBDEAAACDBECABDEA
Fen Bilimleri	EBCEc BCDEdDa CAACDbecD E bCdAeAB A Bd
Cevap Anahtarı	B EBCEBABCDEDBADCAADDDADCBEBECCAABABCADBED

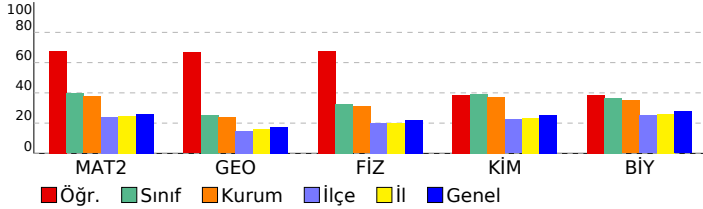

Matematik	S	D	Y	B%
Matematik-2				
Aralık Kavramı ve Basit Eşitsizlikler	1	1	0	100
Asal Sayılar ve Aralarında Asal Sayılar	1	1	0	100
MUTLAK DEĞER	1	1	0	100
KÜMELER	1	1	0	100
Bölünebilme Kuralları	1	1	0	100
FONKSİYONLARIN UYGULAMALARI	1	1	0	100
FONKSİYONLAR	1	1	0	100
MANTIK	1	1	0	100
İKİNCİ DERECEDEKİ DENKLEMLER	1	0	0	0
POLİNOMLAR	1	1	0	100
Sayma Yöntemleri	1	0	1	0
OLASILIK	1	1	0	100
DİZİLER	1	1	0	100
PERMÜTASYON, KOMBİNASYON, BİNOM AÇILIMI	1	1	0	100
LOGARİTMA	1	1	0	100
İKİNCİ DERECEDEKİ BİR BİLİNMEYENLİ FONKSİYONLAR (PARABOL)	1	0	1	0
LİMİT VE SÜREKLİLİK	2	2	0	100
TÜREV	4	3	1	75
İNTEGRAL	4	2	0	50
TRİGONOMETRİ	4	2	1	50
Trigonometrik Denklemler	1	0	0	0
Geometri				
Çemberde Açrı	1	1	0	100
Noktanın Analitik İncelenmesi	1	1	0	100
Çemberde Uzunluk	1	1	0	100
Doğrunun Analitik İncelenmesi	2	1	0	50
ÇEMBER VE DAİRE	1	0	0	0
Dönüşüm Geometrisi	1	0	0	0
Çemberin Analitik İncelenmesi	1	1	0	100
Silindir	1	1	0	100
Fen Bilimleri				
Fizik				
Vektörler	1	1	0	100
İtme ve Çizgisel Momentum	1	1	0	100
İki Boyutta Hareket	1	1	0	100
Denge ve Denge Şartları	1	0	1	0
ELEKTRİK VE MANYETİZMA	2	2	0	100
Alternatif Akım	1	0	0	0
ÇEMBERSEL HAREKET	2	2	0	100
ATOM FİZİĞİNE GİRİŞ VE RADYOAKTİVİTE	1	0	1	0
BASİT HARMONİK HAREKET	1	1	0	100
Elektromanyetik Dalgalar	1	1	0	100
MODERN FİZİK	1	1	0	100
MODERN FİZİĞİN TEKNOLOJİDEKİ UYGULAMALARI	1	0	0	0
Kimya				
MODERN ATOM TEORİSİ	1	1	0	100
GAZLAR	1	1	0	100
SIVI ÇÖZELTİLER VE ÇÖZÜNÜRLÜK	2	1	1	50
KİMYASAL TEPKİMELEERDE ENERJİ	1	1	0	100
KİMYASAL TEPKİMELEERDE HIZ	1	0	1	0
KİMYASAL TEPKİMELEERDE DENGE	1	1	0	100
Çözünme-Çökeltme Dengeleri	1	0	0	0
KİMYA VE ELEKTRİK	1	0	1	0
Elektroliz ve Korozyon	1	0	1	0
KARBON KİMYASINA GİRİŞ	1	1	0	100
ORGANİK BİLEŞİKLER	2	0	0	0
Biyoloji				
Sinir Sistemi	1	0	1	0
Duyu Organları	1	0	1	0
SİNDİRİM SİSTEMİ	1	1	0	100
Bağıışıklık Sistemi	1	0	1	0
ÜRİNER SİSTEM	1	1	0	100
Komünite Ekolojisi	1	1	0	100
Genetik Sifre ve Protein Sentezi	1	0	0	0
CANLILAR VE ÇEVRE	1	1	0	100
Fotosentez	1	1	0	100
Replikasyon	1	0	1	0
Bitkilerde Eşeyli Üreme	1	0	0	0
Çevre Şartlarının Genetik Değişimlerin Sürekliliğine Etkisi	1	1	0	100
Bitkilerde Hormonlar	1	0	0	0

SONUÇ BELGESİ

İSTANBUL / BEYLİKDÜZÜ / DÜNYA ETÜT MERKEZİ

ÜÇDÖRTBEŞ AYT TÜRKİYE GENELİ BÜYÜK PROVA
MART 2026

DERSLERE GÖRE ANALİZ

Öğrenci			Numara		Sınıf		
IRMAK ŞEN			0		12-XX		
Puan Türü	Puan	Genel Ortalama	Dereceler				
			Snf	Kurum	İlçe	İl	Genel
SÖZ	▼ 179,261	209,860	37	48	731	10859	122826
SAY	▲ 343,825	251,190	6	8	83	1511	20976
EA	▲ 243,785	222,840	27	34	282	4499	52388
Katılımlar:			160	192	1115	13699	155872

Eşleşen TYT bilginiz bulunamadığı için sınav ortalaması TYT bilginiz olarak kullanılmıştır.

Ders	Soru	Doğru	Yanlış	Net	Başarı %	Sınıf Ort.	Kurum Ort.	Genel Ort.
<i>TYT Türkçe</i>	40	29	6	27.85	70			
<i>TYT Sosyal</i>	20	13	3	12.58	63			
<i>TYT Matematik</i>	40	14	4	12.61	32			
<i>TYT Fen</i>	20	7	5	6.31	32			
Matematik-2	31	25	2	24,50	79	▲ 12,27	▲ 11,65	▲ 8,06
Geometri	9	9	0	9,00	100	▲ 2,27	▲ 2,14	▲ 1,56
Matematik	40	34	2	33,50	84	▲ 14,54	▲ 13,78	▲ 9,62
Fizik	14	7	5	5,75	41	▲ 4,59	▲ 4,34	▲ 3,07
Kimya	13	12	1	11,75	90	▲ 5,13	▲ 4,82	▲ 3,31
Biyoloji	13	11	2	10,50	81	▲ 4,78	▲ 4,55	▲ 3,60
Fen Bilimleri	40	30	8	28,00	70	▲ 14,50	▲ 13,71	▲ 9,98
Toplam:	280	128	28	120,85	43	▲ 93,59	▲ 92,51	▲ 92,86

Soru No	1234567890123456789012345678901234567890
Matematik	CDDD EEE BcC AECEBCBAaDCBBD EACBEDCADBEA
Cevap Anahtarı	A CDDDEEEABDCEAECEBCBACDCBBDAAEACBEDCADBEA
Fen Bilimleri	CdBcECcBdaaE CADbADDCDAEDBbECBABCABEDAe
Cevap Anahtarı	A CEBBECABDBDEADCADDADDCDAEDBAEBCBABCABEDAD

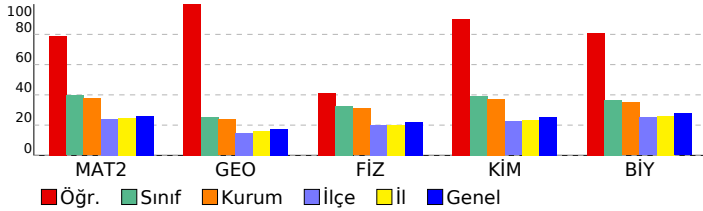

Matematik	S	D	Y	B%
Matematik-2	1	1	0	100
Aralık Kavramı ve Basit Eşitsizlikler	1	1	0	100
Asal Sayılar ve Aralarında Asal Sayılar	1	1	0	100
MUTLAK DEĞER	1	1	0	100
KÜMELER	1	1	0	100
Bölünebilme Kuralları	1	0	0	0
FONKSİYONLARIN UYGULAMALARI	1	1	0	100
FONKSİYONLAR	1	1	0	100
MANTIK	1	1	0	100
İKİNCİ DERECEDEKİ DENKLEMLER	1	0	0	0
POLİNOMLAR	1	1	0	100
Sayma Yöntemleri	1	0	1	0
OLASILIK	1	1	0	100
DİZİLER	1	0	0	0
PERMÜTASYON, KOMBİNASYON, BİNOM AÇILIMI	1	1	0	100
LOGARİTMA	1	1	0	100
İKİNCİ DERECEDEKİ BİR BİLİNMEYENLİ FONKSİYONLAR (PARABOL)	1	1	0	100
LİMİT VE SÜREKLİLİK	2	2	0	100
TÜREV	4	3	1	75
İNTEGRAL	4	4	0	100
TRIGONOMETRİ	4	3	0	75
Trigonometrik Denklemler	1	1	0	100
Geometri	1	1	0	100
Çemberde Açrı	1	1	0	100
Noktanın Analitik İncelenmesi	1	1	0	100
Çemberde Uzunluk	1	1	0	100
Doğrunun Analitik İncelenmesi	2	2	0	100
ÇEMBER VE DAİRE	1	1	0	100
Dönüşüm Geometrisi	1	1	0	100
Çemberin Analitik İncelenmesi	1	1	0	100
Silindir	1	1	0	100
Fen Bilimleri	1	1	0	100
Fizik	1	1	0	100
Vektörler	1	1	0	100
İtme ve Çizgisel Momentum	1	0	1	0
İki Boyutta Hareket	1	1	0	100
Denge ve Denge Şartları	1	0	1	0
ELEKTRİK VE MANYETİZMA	2	2	0	100
Alternatif Akım	1	0	1	0
ÇEMBERSEL HAREKET	2	2	0	100
ATOM FİZİĞİNE GİRİŞ VE RADYOAKTİVİTE	1	0	1	0
BASİT HARMONİK HAREKET	1	0	1	0
Elektromanyetik Dalgalar	1	1	0	100
MODERN FİZİK	1	0	0	0
MODERN FİZİĞİN TEKNOLOJİDEKİ UYGULAMALARI	1	0	0	0
Kimya	1	1	0	100
MODERN ATOM TEORİSİ	1	1	0	100
GAZLAR	1	1	0	100
SIVI ÇÖZELTİLER VE ÇÖZÜNÜRLÜK	2	1	1	50
KİMYASAL TEPKİMELEERDE ENERJİ	1	1	0	100
KİMYASAL TEPKİMELEERDE HIZ	1	1	0	100
KİMYASAL TEPKİMELEERDE DENGE	1	1	0	100
Çözünme-Çökeltme Dengeleri	1	1	0	100
KİMYA VE ELEKTRİK	1	1	0	100
Elektroliz ve Korozyon	1	1	0	100
KARBON KİMYASINA GİRİŞ	1	1	0	100
ORGANİK BİLEŞİKLER	2	2	0	100
Biyoloji	1	1	0	100
Sinir Sistemi	1	0	1	0
Duyu Organları	1	1	0	100
SİNDİRİM SİSTEMİ	1	1	0	100
Bağıışıklık Sistemi	1	1	0	100
ÜRİNER SİSTEM	1	1	0	100
Komünite Ekolojisi	1	1	0	100
Genetik Sifre ve Protein Sentezi	1	1	0	100
CANLILAR VE ÇEVRE	1	1	0	100
Fotosentez	1	1	0	100
Replikasyon	1	1	0	100
Bitkilerde Eşeyli Üreme	1	1	0	100
Çevre Şartlarının Genetik Değişimlerin Sürekliliğine Etkisi	1	1	0	100
Bitkilerde Hormonlar	1	0	1	0

SONUÇ BELGESİ

İSTANBUL / BEYLİKDÜZÜ / DÜNYA ETÜT MERKEZİ

ÜÇDÖRTBEŞ AYT TÜRKİYE GENELİ BÜYÜK PROVA
MART 2026

DERSLERE GÖRE ANALİZ

Öğrenci			Numara		Sınıf		
İSMAİL CEM KAYA			0		12-XX		
Puan Türü	Puan	Genel Ortalama	Dereceler				
			Snf	Kurum	İlçe	İl	Genel
SÖZ	▼ 179,261	209,860	37	48	731	10859	122826
SAY	▲ 255,590	251,190	91	101	385	5327	62772
EA	▼ 202,780	222,840	122	143	668	8879	99862
Katılımlar:			160	192	1115	13699	155872

Eşleşen TYT bilginiz bulunamadığı için sınav ortalaması TYT bilginiz olarak kullanılmıştır.

Ders	Soru	Doğru	Yanlış	Net	Başarı %	Sınıf Ort.	Kurum Ort.	Genel Ort.
<i>TYT Türkçe</i>	40	29	6	27.85	70			
<i>TYT Sosyal</i>	20	13	3	12.58	63			
<i>TYT Matematik</i>	40	14	4	12.61	32			
<i>TYT Fen</i>	20	7	5	6.31	32			
Matematik-2	31	11	5	9,75	31	▼12,27	▼11,65	▲8,06
Geometri	9	0	0	0,00	0	▼2,27	▼2,14	▼1,56
Matematik	40	11	5	9,75	24	▼14,54	▼13,78	▲9,62
Fizik	14	4	5	2,75	20	▼4,59	▼4,34	▼3,07
Kimya	13	7	1	6,75	52	▲5,13	▲4,82	▲3,31
Biyoloji	13	9	0	9,00	69	▲4,78	▲4,55	▲3,60
Fen Bilimleri	40	20	6	18,50	46	▲14,50	▲13,71	▲9,98
Toplam:	280	95	29	87,60	31	▼93,59	▼92,51	▼92,86

Soru No	1234567890123456789012345678901234567890
Matematik	C DDEEE Cc Ee B C Ddc a
Cevap Anahtarı	B DCDDDEEBACDAECEEBCBCADBCBDEAAACDBECABDEA
Fen Bilimleri	bBCEc b aD eCAbDDDD D CA BABCA ED
Cevap Anahtarı	B EBCEBABCDEDBADCAADDDADCBEDCEAABABCADBED

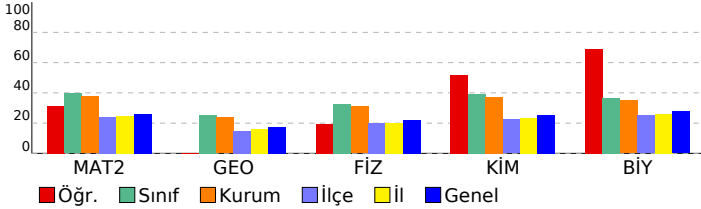

Matematik	S	D	Y	B%
Matematik-2				
Aralık Kavramı ve Basit Eşitsizlikler	1	1	0	100
Asal Sayılar ve Aralarında Asal Sayılar	1	0	0	0
MUTLAK DEĞER	1	1	0	100
KÜMELER	1	0	0	0
Bölünebilme Kuralları	1	1	0	100
FONKSİYONLARIN UYGULAMALARI	1	1	0	100
FONKSİYONLAR	1	1	0	100
MANTIK	1	1	0	100
İKİNCİ DERECEDEKİ DENKLEMLER	1	0	0	0
POLİNOMLAR	1	0	0	0
Sayma Yöntemleri	1	0	1	0
OLASILIK	1	1	0	100
DİZİLER	1	1	0	100
PERMÜTASYON, KOMBİNASYON, BİNOM AÇILIMI	1	0	0	0
LOGARİTMA	1	0	0	0
İKİNCİ DERECEDEKİ BİR BİLİNMEYENLİ FONKSİYONLAR (PARABOL)	1	0	1	0
LİMİT VE SÜREKLİLİK	2	1	0	50
TÜREV	4	1	0	25
İNTEGRAL	4	0	0	0
TRİGONOMETRİ	4	1	2	25
Trigonometrik Denklemler	1	0	1	0
Geometri				
Çemberde Açrı	1	0	0	0
Noktanın Analitik İncelenmesi	1	0	0	0
Çemberde Uzunluk	1	0	0	0
Doğrunun Analitik İncelenmesi	2	0	0	0
ÇEMBER VE DAİRE	1	0	0	0
Dönüşüm Geometrisi	1	0	0	0
Çemberin Analitik İncelenmesi	1	0	0	0
Silindir	1	0	0	0
Fen Bilimleri				
Fizik				
Vektörler	1	1	0	100
İtme ve Çizgisel Momentum	1	0	1	0
İki Boyutta Hareket	1	1	0	100
Denge ve Denge Şartları	1	0	1	0
ELEKTRİK VE MANYETİZMA	2	1	1	50
Alternatif Akım	1	0	0	0
ÇEMBERSEL HAREKET	2	1	0	50
ATOM FİZİĞİNE GİRİŞ VE RADYOAKTİVİTE	1	0	0	0
BASİT HARMONİK HAREKET	1	0	0	0
Elektromanyetik Dalgalar	1	0	1	0
MODERN FİZİK	1	0	0	0
MODERN FİZİĞİN TEKNOLOJİDEKİ UYGULAMALARI	1	0	1	0
Kimya				
MODERN ATOM TEORİSİ	1	1	0	100
GAZLAR	1	1	0	100
SIVI ÇÖZELTİLER VE ÇÖZÜNÜRLÜK	2	2	0	100
KİMYASAL TEPKİMELEERDE ENERJİ	1	0	1	0
KİMYASAL TEPKİMELEERDE HIZ	1	1	0	100
KİMYASAL TEPKİMELEERDE DENGE	1	1	0	100
Çözünme-Çökeltme Dengeleri	1	0	0	0
KİMYA VE ELEKTRİK	1	1	0	100
Elektroliz ve Korozyon	1	0	0	0
KARBON KİMYASINA GİRİŞ	1	0	0	0
ORGANİK BİLEŞİKLER	2	0	0	0
Biyoloji				
Sinir Sistemi	1	1	0	100
Duyu Organları	1	0	0	0
SİNDİRİM SİSTEMİ	1	1	0	100
Bağıışıklık Sistemi	1	1	0	100
ÜRİNER SİSTEM	1	0	0	0
Komünite Ekolojisi	1	1	0	100
Genetik Sifre ve Protein Sentezi	1	1	0	100
CANLILAR VE ÇEVRE	1	1	0	100
Fotosentez	1	0	0	0
Replikasyon	1	1	0	100
Bitkilerde Eşeyli Üreme	1	1	0	100
Çevre Şartlarının Genetik Değişimlerin Sürekliliğine Etkisi	1	1	0	100
Bitkilerde Hormonlar	1	0	0	0

SONUÇ BELGESİ

İSTANBUL / BEYLİKDÜZÜ / DÜNYA ETÜT MERKEZİ

ÜÇDÖRTBEŞ AYT TÜRKİYE GENELİ BÜYÜK PROVA
MART 2026

DERSLERE GÖRE ANALİZ

Öğrenci			Numara		Sınıf		
KAAN ERBAY			0		12-XX		
Puan Türü	Puan	Genel Ortalama	Dereceler				
			Snf	Kurum	İlçe	İl	Genel
SÖZ	▼ 179,261	209,860	37	48	731	10859	122826
SAY	▲ 299,270	251,190	47	52	209	3137	39413
EA	▲ 230,580	222,840	49	59	387	5744	66676
Katılımlar:			160	192	1115	13699	155872

Eşleşen TYT bilginiz bulunamadığı için sınav ortalaması TYT bilginiz olarak kullanılmıştır.

Ders	Soru	Doğru	Yanlış	Net	Başarı %	Sınıf Ort.	Kurum Ort.	Genel Ort.
<i>TYT Türkçe</i>	40	29	6	27,85	70			
<i>TYT Sosyal</i>	20	13	3	12,58	63			
<i>TYT Matematik</i>	40	14	4	12,61	32			
<i>TYT Fen</i>	20	7	5	6,31	32			
Matematik-2	31	21	5	19,75	64	▲ 12,27	▲ 11,65	▲ 8,06
Geometri	9	4	0	4,00	44	▲ 2,27	▲ 2,14	▲ 1,56
Matematik	40	25	5	23,75	59	▲ 14,54	▲ 13,78	▲ 9,62
Fizik	14	8	5	6,75	48	▲ 4,59	▲ 4,34	▲ 3,07
Kimya	13	6	5	4,75	37	▼ 5,13	▼ 4,82	▲ 3,31
Biyoloji	13	7	3	6,25	48	▲ 4,78	▲ 4,55	▲ 3,60
Fen Bilimleri	40	21	13	17,75	44	▲ 14,50	▲ 13,71	▲ 9,98
Toplam:	280	110	36	100,85	36	▲ 93,59	▲ 92,51	▲ 92,86

Soru No	1234567890123456789012345678901234567890
Matematik	DCDCDEEEB CDA CEEBCBacc bEAAC EC B A
Cevap Anahtarı	B DCDDDEEBACDAECEEBCBCADBCBDEAAACDBECABDEA
Fen Bilimleri	bBCEeABCaED beCABcDDeAb Ee aAAeABCA aE
Cevap Anahtarı	B EBCEBABCDEDBADCAADDDADCBEBECCAABABCADBED

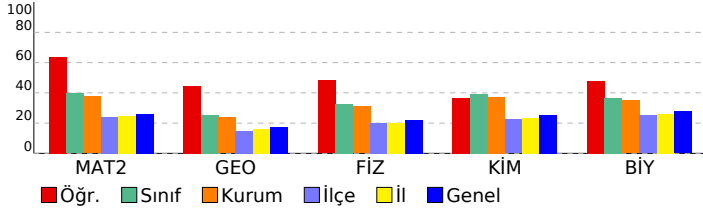

Matematik	S	D	Y	B%
Matematik-2	1	1	0	100
Aralık Kavramı ve Basit Eşitsizlikler	1	1	0	100
Asal Sayılar ve Aralarında Asal Sayılar	1	1	0	100
MUTLAK DEĞER	1	0	1	0
KÜMELER	1	1	0	100
Bölünebilme Kuralları	1	1	0	100
FONKSİYONLARIN UYGULAMALARI	1	1	0	100
FONKSİYONLAR	1	1	0	100
MANTIK	1	1	0	100
İKİNCİ DERECEDEKİ DENKLEMLER	1	0	0	0
POLİNOMLAR	1	1	0	100
Sayma Yöntemleri	1	1	0	100
OLASILIK	1	1	0	100
DİZİLER	1	0	0	0
PERMÜTASYON, KOMBİNASYON, BİNOM AÇILIMI	1	1	0	100
LOGARİTMA	1	1	0	100
İKİNCİ DERECEDEKİ BİR BİLİNMEYENLİ FONKSİYONLAR (PARABOL)	1	1	0	100
LİMİT VE SÜREKLİLİK	2	2	0	100
TÜREV	4	2	2	50
İNTEGRAL	4	0	1	0
TRIGONOMETRİ	4	3	1	75
Trigonometrik Denklemler	1	1	0	100
Geometri	1	0	0	0
Çemberde Açrı	1	0	0	0
Noktanın Analitik İncelenmesi	1	1	0	100
Çemberde Uzunluk	1	0	0	0
Doğrunun Analitik İncelenmesi	2	1	0	50
ÇEMBER VE DAİRE	1	0	0	0
Dönüşüm Geometrisi	1	1	0	100
Çemberin Analitik İncelenmesi	1	0	0	0
Silindir	1	1	0	100
Fen Bilimleri	1	0	0	0
Fizik	1	0	0	0
Vektörler	1	1	0	100
İtme ve Çizgisel Momentum	1	0	1	0
İki Boyutta Hareket	1	1	0	100
Denge ve Denge Şartları	1	0	1	0
ELEKTRİK VE MANYETİZMA	2	2	0	100
Alternatif Akım	1	1	0	100
ÇEMBERSEL HAREKET	2	2	0	100
ATOM FİZİĞİNE GİRİŞ VE RADYOAKTİVİTE	1	0	0	0
BASİT HARMONİK HAREKET	1	0	1	0
Elektromanyetik Dalgalar	1	1	0	100
MODERN FİZİK	1	0	1	0
MODERN FİZİĞİN TEKNOLOJİDEKİ UYGULAMALARI	1	0	1	0
Kimya	1	0	0	0
MODERN ATOM TEORİSİ	1	1	0	100
GAZLAR	1	1	0	100
SIVI ÇÖZELTİLER VE ÇÖZÜNÜRLÜK	2	2	0	100
KİMYASAL TEPKİMELEERDE ENERJİ	1	0	1	0
KİMYASAL TEPKİMELEERDE HIZ	1	0	1	0
KİMYASAL TEPKİMELEERDE DENGE	1	0	1	0
Çözünme-Çökeltme Dengeleri	1	0	0	0
KİMYA VE ELEKTRİK	1	0	1	0
Elektroliz ve Korozyon	1	1	0	100
KARBON KİMYASINA GİRİŞ	1	1	0	100
ORGANİK BİLEŞİKLER	2	0	1	0
Biyoloji	1	0	0	0
Sinir Sistemi	1	1	0	100
Duyu Organları	1	0	0	0
SİNDİRİM SİSTEMİ	1	0	1	0
Bağıışıklık Sistemi	1	0	1	0
ÜRİNER SİSTEM	1	1	0	100
Komünite Ekolojisi	1	1	0	100
Genetik Sifre ve Protein Sentezi	1	1	0	100
CANLILAR VE ÇEVRE	1	1	0	100
Fotosentez	1	0	1	0
Replikasyon	1	1	0	100
Bitkilerde Eşeyli Üreme	1	0	0	0
Çevre Şartlarının Genetik Değişimlerin Sürekliliğine Etkisi	1	1	0	100
Bitkilerde Hormonlar	1	0	0	0

SONUÇ BELGESİ

İSTANBUL / BEYLİKDÜZÜ / DÜNYA ETÜT MERKEZİ

ÜÇDÖRTBEŞ AYT TÜRKİYE GENELİ BÜYÜK PROVA
MART 2026

DERSLERE GÖRE ANALİZ

Öğrenci		Numara	Sınıf				
KAAN TERZİ		0	12-XX				
Puan Türü	Puan	Genel Ortalama	Dereceler				
			Snf	Kurum	İlçe	İl	Genel
SÖZ	▼ 179,261	209,860	37	48	731	10859	122826
SAY	▲ 302,715	251,190	43	48	197	2996	37913
EA	▲ 223,630	222,840	77	89	462	6499	74777
Katılımlar:			160	192	1115	13699	155872

Eşleşen TYT bilginiz bulunamadığı için sınav ortalaması TYT bilginiz olarak kullanılmıştır.

Ders	Soru	Doğru	Yanlış	Net	Başarı %	Sınıf Ort.	Kurum Ort.	Genel Ort.
<i>TYT Türkçe</i>	40	29	6	27.85	70			
<i>TYT Sosyal</i>	20	13	3	12.58	63			
<i>TYT Matematik</i>	40	14	4	12.61	32			
<i>TYT Fen</i>	20	7	5	6.31	32			
Matematik-2	31	19	7	17,25	56	▲ 12,27	▲ 11,65	▲ 8,06
Geometri	9	6	2	5,50	61	▲ 2,27	▲ 2,14	▲ 1,56
Matematik	40	25	9	22,75	57	▲ 14,54	▲ 13,78	▲ 9,62
Fizik	14	9	4	8,00	57	▲ 4,59	▲ 4,34	▲ 3,07
Kimya	13	7	5	5,75	44	▲ 5,13	▲ 4,82	▲ 3,31
Biyoloji	13	0	0	0,00	0	▼ 4,78	▼ 4,55	▼ 3,60
Fen Bilimleri	40	16	9	13,75	34	▼ 14,50	▲ 13,71	▲ 9,98
Toplam:	280	105	36	95,85	34	▲ 93,59	▲ 92,51	▲ 92,86

Soru No	1234567890123456789012345678901234567890
Matematik	DC ceEEEBb DAECE BC abDaa DEAAc dECdBDEA
Cevap Anahtarı	B DCDDDEEBACDAECEEBCBCADBCBDEAAACDBECABDEA
Fen Bilimleri	dBCE ABbDebBAeCAAcDceAa cED
Cevap Anahtarı	B EBCEBABCDEDBADCAADDDADCBEDCECAABABCADBED

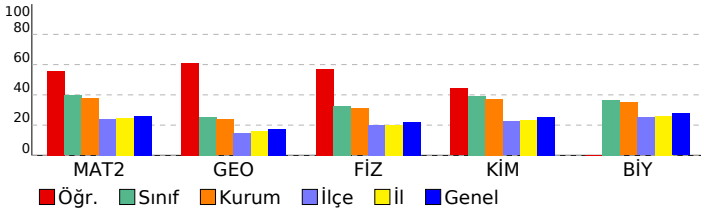

Matematik	S	D	Y	B%
Matematik-2	1	1	0	100
Aralık Kavramı ve Basit Eşitsizlikler	1	1	0	100
Asal Sayılar ve Aralarında Asal Sayılar	1	1	0	100
MUTLAK DEĞER	1	0	1	0
KÜMELER	1	0	0	0
Bölünebilme Kuralları	1	0	1	0
FONKSİYONLARIN UYGULAMALARI	1	1	0	100
FONKSİYONLAR	1	1	0	100
MANTIK	1	1	0	100
İKİNCİ DERECEDEKİ DENKLEMLER	1	0	1	0
POLİNOMLAR	1	1	0	100
Sayma Yöntemleri	1	1	0	100
OLASILIK	1	0	0	0
DİZİLER	1	1	0	100
PERMÜTASYON, KOMBİNASYON, BINOM AÇILIMI	1	1	0	100
LOGARİTMA	1	1	0	100
İKİNCİ DERECEDEKİ BİR BİLİNMEYENLİ FONKSİYONLAR (PARABOL)	1	1	0	100
LİMİT VE SÜREKLİLİK	2	1	0	50
TÜREV	4	1	2	25
İNTEGRAL	4	1	2	25
TRİGONOMETRİ	4	4	0	100
Trigonometrik Denklemler	1	1	0	100
Geometri	1	0	1	0
Çemberde Açrı	1	0	1	0
Noktanın Analitik İncelenmesi	1	1	0	100
Çemberde Uzunluk	1	0	0	0
Doğrunun Analitik İncelenmesi	2	2	0	100
ÇEMBER VE DAİRE	1	0	1	0
Dönüşüm Geometrisi	1	1	0	100
Çemberin Analitik İncelenmesi	1	1	0	100
Silindir	1	1	0	100
Fen Bilimleri	1	0	1	0
Fizik	1	0	1	0
Vektörler	1	1	0	100
İtme ve Çizgisel Momentum	1	0	1	0
İki Boyutta Hareket	1	1	0	100
Denge ve Denge Şartları	1	0	0	0
ELEKTRİK VE MANYETİZMA	2	1	1	50
Alternatif Akım	1	1	0	100
ÇEMBERSEL HAREKET	2	1	1	50
ATOM FİZİĞİNE GİRİŞ VE RADYOAKTİVİTE	1	1	0	100
BASİT HARMONİK HAREKET	1	1	0	100
Elektromanyetik Dalgalar	1	1	0	100
MODERN FİZİK	1	1	0	100
MODERN FİZİĞİN TEKNOLOJİDEKİ UYGULAMALARI	1	0	1	0
Kimya	1	0	1	0
MODERN ATOM TEORİSİ	1	1	0	100
GAZLAR	1	1	0	100
SIVI ÇÖZELTİLER VE ÇÖZÜNÜRLÜK	2	1	1	50
KİMYASAL TEPKİMELEERDE ENERJİ	1	1	0	100
KİMYASAL TEPKİMELEERDE HIZ	1	0	1	0
KİMYASAL TEPKİMELEERDE DENGE	1	0	1	0
Çözünme-Çökeltme Dengeleri	1	0	0	0
KİMYA VE ELEKTRİK	1	0	1	0
Elektroliz ve Korozyon	1	1	0	100
KARBON KİMYASINA GİRİŞ	1	1	0	100
ORGANİK BİLEŞİKLER	2	1	1	50
Biyoloji	1	0	1	0
Sinir Sistemi	1	0	0	0
Duyu Organları	1	0	0	0
SİNDİRİM SİSTEMİ	1	0	0	0
Bağıışıklık Sistemi	1	0	0	0
ÜRİNER SİSTEM	1	0	0	0
Komünite Ekolojisi	1	0	0	0
Genetik Sifre ve Protein Sentezi	1	0	0	0
CANLILAR VE ÇEVRE	1	0	0	0
Fotosentez	1	0	0	0
Replikasyon	1	0	0	0
Bitkilerde Eşeyli Üreme	1	0	0	0
Çevre Şartlarının Genetik Değişimlerin Sürekliliğine Etkisi	1	0	0	0
Bitkilerde Hormonlar	1	0	0	0

SONUÇ BELGESİ

İSTANBUL / BEYLİKDÜZÜ / DÜNYA ETÜT MERKEZİ

ÜÇDÖRTBEŞ AYT TÜRKİYE GENELİ BÜYÜK PROVA
MART 2026

DERSLERE GÖRE ANALİZ

Öğrenci			Numara		Sınıf		
KADİR KARAKAYA			0		12-XX		
Puan Türü	Puan	Genel Ortalama	Dereceler				
			Snf	Kurum	İlçe	İl	Genel
SÖZ	▼ 179,261	209,860	37	48	731	10859	122826
SAY	▲ 289,440	251,190	57	65	252	3552	44028
EA	▼ 218,070	222,840	88	103	516	7124	81399
Katılımlar:			160	192	1115	13699	155872

Eşleşen TYT bilginiz bulunamadığı için sınav ortalaması TYT bilginiz olarak kullanılmıştır.

Ders	Soru	Doğru	Yanlış	Net	Başarı %	Sınıf Ort.	Kurum Ort.	Genel Ort.
<i>TYT Türkçe</i>	40	29	6	27.85	70			
<i>TYT Sosyal</i>	20	13	3	12.58	63			
<i>TYT Matematik</i>	40	14	4	12.61	32			
<i>TYT Fen</i>	20	7	5	6.31	32			
Matematik-2	31	17	7	15,25	49	▲ 12,27	▲ 11,65	▲ 8,06
Geometri	9	2	2	1,50	17	▼ 2,27	▼ 2,14	▼ 1,56
Matematik	40	19	9	16,75	42	▲ 14,54	▲ 13,78	▲ 9,62
Fizik	14	9	3	8,25	59	▲ 4,59	▲ 4,34	▲ 3,07
Kimya	13	7	3	6,25	48	▲ 5,13	▲ 4,82	▲ 3,31
Biyoloji	13	9	3	8,25	63	▲ 4,78	▲ 4,55	▲ 3,60
Fen Bilimleri	40	25	9	22,75	57	▲ 14,50	▲ 13,71	▲ 9,98
Toplam:	280	108	36	98,85	35	▲ 93,59	▲ 92,51	▲ 92,86

Soru No	1234567890123456789012345678901234567890
Matematik	DdDDeEEE CcAcCE aC aAD DEcAC db B A
Cevap Anahtarı	B DCDDDEEBACDAECEEBCBCADBCBDEAAACDBECABDEA
Fen Bilimleri	EBCE BaDEdAbCbADDbdAc E ECAdABeA BED
Cevap Anahtarı	B EBCEBABCDEDBADCAADDDADCBEBEACAABABCADBED

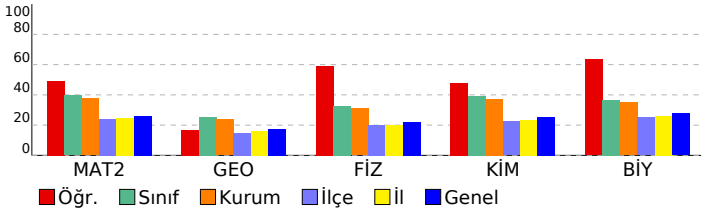

Matematik	S	D	Y	B%
Matematik-2	1	0	1	0
Aralık Kavramı ve Basit Eşitsizlikler	1	0	1	0
Asal Sayılar ve Aralarında Asal Sayılar	1	1	0	100
MUTLAK DEĞER	1	1	0	100
KÜMELER	1	1	0	100
Bölünebilme Kuralları	1	0	1	0
FONKSİYONLARIN UYGULAMALARI	1	1	0	100
FONKSİYONLAR	1	1	0	100
MANTIK	1	1	0	100
İKİNCİ DERECEDEN DENKLEMLER	1	0	0	0
POLİNOMLAR	1	0	0	0
Sayma Yöntemleri	1	0	1	0
OLASILIK	1	1	0	100
DİZİLER	1	0	1	0
PERMÜTASYON, KOMBİNASYON, BINOM AÇILIMI	1	1	0	100
LOGARİTMA	1	1	0	100
İKİNCİ DERECEDEN BİR BİLİNMEYENLİ FONKSİYONLAR (PARABOL)	1	1	0	100
LİMİT VE SÜREKLİLİK	2	0	1	0
TÜREV	4	2	1	50
İNTEGRAL	4	1	0	25
TRIGONOMETRİ	4	3	1	75
Trigonometrik Denklemler	1	1	0	100
Geometri	1	0	0	0
Çemberde Açı	1	0	0	0
Noktanın Analitik İncelenmesi	1	0	1	0
Çemberde Uzunluk	1	0	0	0
Doğrunun Analitik İncelenmesi	2	0	1	0
ÇEMBER VE DAİRE	1	0	0	0
Dönüşüm Geometrisi	1	1	0	100
Çemberin Analitik İncelenmesi	1	0	0	0
Silindir	1	1	0	100
Fen Bilimleri	1	0	0	0
Fizik	1	0	0	0
Vektörler	1	1	0	100
İtme ve Çizgisel Momentum	1	1	0	100
İki Boyutta Hareket	1	1	0	100
Denge ve Denge Şartları	1	0	0	0
ELEKTRİK VE MANYETİZMA	2	1	1	50
Alternatif Akım	1	0	0	0
ÇEMBERSEL HAREKET	2	2	0	100
ATOM FİZİĞİNE GİRİŞ VE RADYOAKTİVİTE	1	0	1	0
BASİT HARMONİK HAREKET	1	1	0	100
Elektromanyetik Dalgalar	1	1	0	100
MODERN FİZİK	1	1	0	100
MODERN FİZİĞİN TEKNOLOJİDEKİ UYGULAMALARI	1	0	1	0
Kimya	1	0	0	0
MODERN ATOM TEORİSİ	1	1	0	100
GAZLAR	1	0	1	0
SIVI ÇÖZELTİLER VE ÇÖZÜNÜRLÜK	2	1	1	50
KİMYASAL TEPKİMELEERDE ENERJİ	1	1	0	100
KİMYASAL TEPKİMELEERDE HIZ	1	1	0	100
KİMYASAL TEPKİMELEERDE DENGE	1	0	1	0
Çözünme-Çökeltme Dengeleri	1	0	0	0
KİMYA VE ELEKTRİK	1	1	0	100
Elektroliz ve Korozyon	1	1	0	100
KARBON KİMYASINA GİRİŞ	1	1	0	100
ORGANİK BİLEŞİKLER	2	0	0	0
Biyoloji	1	0	0	0
Sinir Sistemi	1	1	0	100
Duyu Organları	1	1	0	100
SİNDİRİM SİSTEMİ	1	1	0	100
Bağışıklık Sistemi	1	0	1	0
ÜRİNER SİSTEM	1	0	1	0
Komünite Ekolojisi	1	1	0	100
Genetik Sifre ve Protein Sentezi	1	0	1	0
CANLILAR VE ÇEVRE	1	1	0	100
Fotosentez	1	1	0	100
Replikasyon	1	1	0	100
Bitkilerde Eşeyli Üreme	1	1	0	100
Çevre Şartlarının Genetik Değişimlerin Sürekliliğine Etkisi	1	1	0	100
Bitkilerde Hormonlar	1	0	0	0

SONUÇ BELGESİ

İSTANBUL / BEYLİKDÜZÜ / DÜNYA ETÜT MERKEZİ

ÜÇDÖRTBEŞ AYT TÜRKİYE GENELİ BÜYÜK PROVA
MART 2026

DERSLERE GÖRE ANALİZ

Öğrenci			Numara		Sınıf		
KAĞAN BAŞAR			0		12-XX		
Puan Türü	Puan	Genel Ortalama	Dereceler				
			Snf	Kurum	İlçe	İl	Genel
SÖZ	▼ 179,261	209,860	37	48	731	10859	122826
SAY	▲ 329,700	251,190	18	20	111	1939	26381
EA	▲ 232,665	222,840	43	53	368	5516	64278
Katılımlar:			160	192	1115	13699	155872

Eşleşen TYT bilginiz bulunamadığı için sınav ortalaması TYT bilginiz olarak kullanılmıştır.

Ders	Soru	Doğru	Yanlış	Net	Başarı %	Sınıf Ort.	Kurum Ort.	Genel Ort.
<i>TYT Türkçe</i>	40	29	6	27.85	70			
<i>TYT Sosyal</i>	20	13	3	12.58	63			
<i>TYT Matematik</i>	40	14	4	12.61	32			
<i>TYT Fen</i>	20	7	5	6.31	32			
Matematik-2	31	22	6	20,50	66	▲12,27	▲11,65	▲8,06
Geometri	9	8	1	7,75	86	▲2,27	▲2,14	▲1,56
Matematik	40	30	7	28,25	71	▲14,54	▲13,78	▲9,62
Fizik	14	9	0	9,00	64	▲4,59	▲4,34	▲3,07
Kimya	13	9	1	8,75	67	▲5,13	▲4,82	▲3,31
Biyoloji	13	7	3	6,25	48	▲4,78	▲4,55	▲3,60
Fen Bilimleri	40	25	4	24,00	60	▲14,50	▲13,71	▲9,98
Toplam:	280	119	29	111,60	40	▲93,59	▲92,51	▲92,86

Soru No	1234567890123456789012345678901234567890
Matematik	DCDDDEEB CeAcCEEBCbAc b DEAcCDBdCABDEA
Cevap Anahtarı	B DCDDDEEBACDAECEEBCBCADBCDEAAACDBECABDEA
Fen Bilimleri	EBCEB B DED CAADDdDADC ECcAeABcC E
Cevap Anahtarı	B EBCEBABCDEDBADCAADDDADCBEDCAABABCADBED

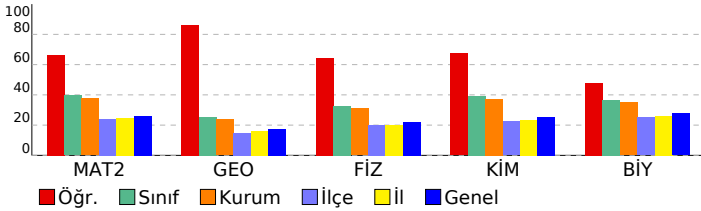

Matematik	S	D	Y	B%
Matematik-2				
Aralık Kavramı ve Basit Eşitsizlikler	1	1	0	100
Asal Sayılar ve Aralarında Asal Sayılar	1	1	0	100
MUTLAK DEĞER	1	1	0	100
KÜMELER	1	1	0	100
Bölünebilme Kuralları	1	1	0	100
FONKSİYONLARIN UYGULAMALARI	1	1	0	100
FONKSİYONLAR	1	1	0	100
MANTIK	1	1	0	100
İKİNCİ DERECEDEKİ DENKLEMLER	1	0	0	0
POLİNOMLAR	1	1	0	100
Sayma Yöntemleri	1	0	1	0
OLASILIK	1	1	0	100
DİZİLER	1	0	1	0
PERMÜTASYON, KOMBİNASYON, BINOM AÇILIMI	1	1	0	100
LOGARİTMA	1	1	0	100
İKİNCİ DERECEDEKİ BİR BİLİNMEYENLİ FONKSİYONLAR (PARABOL)	1	1	0	100
LİMİT VE SÜREKLİLİK	2	2	0	100
TÜREV	4	3	1	75
İNTEGRAL	4	0	2	0
TRIGONOMETRİ	4	3	1	75
Trigonometrik Denklemler	1	1	0	100
Geometri				
Çemberde Açrı	1	1	0	100
Noktanın Analitik İncelenmesi	1	0	1	0
Çemberde Uzunluk	1	1	0	100
Doğrunun Analitik İncelenmesi	2	2	0	100
ÇEMBER VE DAİRE	1	1	0	100
Dönüşüm Geometrisi	1	1	0	100
Çemberin Analitik İncelenmesi	1	1	0	100
Silindir	1	1	0	100
Fen Bilimleri				
Fizik				
Vektörler	1	1	0	100
İtme ve Çizgisel Momentum	1	1	0	100
İki Boyutta Hareket	1	1	0	100
Denge ve Denge Şartları	1	1	0	100
ELEKTRİK VE MANYETİZMA	2	1	0	50
Alternatif Akım	1	0	0	0
ÇEMBERSEL HAREKET	2	2	0	100
ATOM FİZİĞİNE GİRİŞ VE RADYOAKTİVİTE	1	0	0	0
BASİT HARMONİK HAREKET	1	1	0	100
Elektromanyetik Dalgalar	1	1	0	100
MODERN FİZİK	1	0	0	0
MODERN FİZİĞİN TEKNOLOJİDEKİ UYGULAMALARI	1	0	0	0
Kimya				
MODERN ATOM TEORİSİ	1	1	0	100
GAZLAR	1	1	0	100
SIVI ÇÖZELTİLER VE ÇÖZÜNÜRLÜK	2	1	1	50
KİMYASAL TEPKİMELEERDE ENERJİ	1	1	0	100
KİMYASAL TEPKİMELEERDE HIZ	1	1	0	100
KİMYASAL TEPKİMELEERDE DENGE	1	1	0	100
Çözünme-Çökeltme Dengeleri	1	1	0	100
KİMYA VE ELEKTRİK	1	1	0	100
Elektroliz ve Korozyon	1	1	0	100
KARBON KİMYASINA GİRİŞ	1	0	0	0
ORGANİK BİLEŞİKLER	2	0	0	0
Biyoloji				
Sinir Sistemi	1	0	1	0
Duyu Organları	1	1	0	100
SİNDİRİM SİSTEMİ	1	1	0	100
Bağıışıklık Sistemi	1	0	1	0
ÜRİNER SİSTEM	1	1	0	100
Komünite Ekolojisi	1	1	0	100
Genetik Sifre ve Protein Sentezi	1	1	0	100
CANLILAR VE ÇEVRE	1	1	0	100
Fotosentez	1	0	0	0
Replikasyon	1	1	0	100
Bitkilerde Eşeyli Üreme	1	0	0	0
Çevre Şartlarının Genetik Değişimlerin Sürekliliğine Etkisi	1	0	1	0
Bitkilerde Hormonlar	1	0	0	0

SONUÇ BELGESİ

İSTANBUL / BEYLİKDÜZÜ / DÜNYA ETÜT MERKEZİ

ÜÇDÖRTBEŞ AYT TÜRKİYE GENELİ BÜYÜK PROVA
MART 2026

DERSLERE GÖRE ANALİZ

Öğrenci		Numara	Sınıf				
KAYRA ÇORAK		0	12-XX				
Puan Türü	Puan	Genel Ortalama	Dereceler				
			Snf	Kurum	İlçe	İl	Genel
SÖZ	▼ 179,261	209,860	37	48	731	10859	122826
SAY	▲ 333,260	251,190	16	18	106	1830	24994
EA	▲ 246,565	222,840	23	30	267	4257	49528
Katılımlar:			160	192	1115	13699	155872

Eşleşen TYT bilginiz bulunamadığı için sınav ortalaması TYT bilginiz olarak kullanılmıştır.

Ders	Soru	Doğru	Yanlış	Net	Başarı %	Sınıf Ort.	Kurum Ort.	Genel Ort.
<i>TYT Türkçe</i>	40	29	6	27.85	70			
<i>TYT Sosyal</i>	20	13	3	12.58	63			
<i>TYT Matematik</i>	40	14	4	12.61	32			
<i>TYT Fen</i>	20	7	5	6.31	32			
Matematik-2	31	26	2	25,50	82	▲ 12,27	▲ 11,65	▲ 8,06
Geometri	9	6	0	6,00	67	▲ 2,27	▲ 2,14	▲ 1,56
Matematik	40	32	2	31,50	79	▲ 14,54	▲ 13,78	▲ 9,62
Fizik	14	10	4	9,00	64	▲ 4,59	▲ 4,34	▲ 3,07
Kimya	13	8	5	6,75	52	▲ 5,13	▲ 4,82	▲ 3,31
Biyoloji	13	2	2	1,50	12	▼ 4,78	▼ 4,55	▼ 3,60
Fen Bilimleri	40	20	11	17,25	43	▲ 14,50	▲ 13,71	▲ 9,98
Toplam:	280	116	31	108,10	39	▲ 93,59	▲ 92,51	▲ 92,86
Soru No	1234567890123456789012345678901234567890							
Matematik	DCDDDEEEbBCDAcCEEBCBCAD DEAAc BECA D A							
Cevap Anahtarı	B	DCDDDEEEBACDAcCEEBCBCADBCDEAAcDBECABDEA						
Fen Bilimleri	EBCbcABCaEDBAeCAAcDbbADeeEDEaA e							
Cevap Anahtarı	B	EBCEBABCDEDBADCAADDDADCBEDeCAABABCADBED						

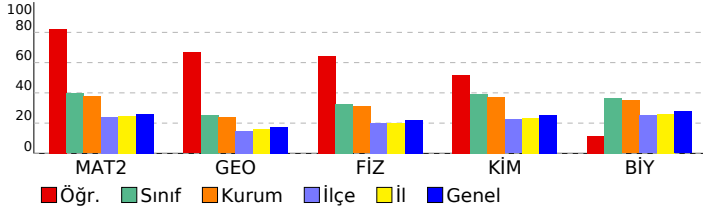

Matematik	S	D	Y	B%
Matematik-2				
Aralık Kavramı ve Basit Eşitsizlikler	1	1	0	100
Asal Sayılar ve Aralarında Asal Sayılar	1	1	0	100
MUTLAK DEĞER	1	1	0	100
KÜMELER	1	1	0	100
Bölünebilme Kuralları	1	1	0	100
FONKSİYONLARIN UYGULAMALARI	1	1	0	100
FONKSİYONLAR	1	1	0	100
MANTIK	1	1	0	100
İKİNCİ DERECEDEKİ DENKLEMLER	1	0	1	0
POLİNOMLAR	1	1	0	100
Sayma Yöntemleri	1	1	0	100
OLASILIK	1	1	0	100
DİZİLER	1	0	1	0
PERMÜTASYON, KOMBİNASYON, BINOM AÇILIMI	1	1	0	100
LOGARİTMA	1	1	0	100
İKİNCİ DERECEDEKİ BİR BİLİNMEYENLİ FONKSİYONLAR (PARABOL)	1	1	0	100
LİMİT VE SÜREKLİLİK	2	2	0	100
TÜREV	4	4	0	100
İNTEGRAL	4	1	0	25
TRIGONOMETRİ	4	4	0	100
Trigonometrik Denklemler	1	1	0	100
Geometri				
Çemberde Açrı	1	1	0	100
Noktanın Analitik İncelenmesi	1	1	0	100
Çemberde Uzunluk	1	0	0	0
Doğrunun Analitik İncelenmesi	2	2	0	100
ÇEMBER VE DAİRE	1	1	0	100
Dönüşüm Geometrisi	1	0	0	0
Çemberin Analitik İncelenmesi	1	0	0	0
Silindir	1	1	0	100
Fen Bilimleri				
Fizik				
Vektörler	1	1	0	100
İtme ve Çizgisel Momentum	1	1	0	100
İki Boyutta Hareket	1	1	0	100
Denge ve Denge Şartları	1	0	1	0
ELEKTRİK VE MANYETİZMA	2	1	1	50
Alternatif Akım	1	1	0	100
ÇEMBERSEL HAREKET	2	2	0	100
ATOM FİZİĞİNE GİRİŞ VE RADYOAKTİVİTE	1	1	0	100
BASİT HARMONİK HAREKET	1	0	1	0
Elektromanyetik Dalgalar	1	1	0	100
MODERN FİZİK	1	1	0	100
MODERN FİZİĞİN TEKNOLOJİDEKİ UYGULAMALARI	1	0	1	0
Kimya				
MODERN ATOM TEORİSİ	1	1	0	100
GAZLAR	1	1	0	100
SIVI ÇÖZELTİLER VE ÇÖZÜNÜRLÜK	2	1	1	50
KİMYASAL TEPKİMELEERDE ENERJİ	1	1	0	100
KİMYASAL TEPKİMELEERDE HIZ	1	0	1	0
KİMYASAL TEPKİMELEERDE DENGE	1	1	0	100
Çözünme-Çökme Dengeleri	1	0	1	0
KİMYA VE ELEKTRİK	1	0	1	0
Elektroliz ve Korozyon	1	1	0	100
KARBON KİMYASINA GİRİŞ	1	1	0	100
ORGANİK BİLEŞİKLER	2	1	1	50
Biyoloji				
Sinir Sistemi	1	1	0	100
Duyu Organları	1	1	0	100
SİNDİRİM SİSTEMİ	1	0	1	0
Bağışıklık Sistemi	1	0	1	0
ÜRİNER SİSTEM	1	0	0	0
Komünite Ekolojisi	1	0	0	0
Genetik Sifre ve Protein Sentezi	1	0	0	0
CANLILAR VE ÇEVRE	1	0	0	0
Fotosentez	1	0	0	0
Replikasyon	1	0	0	0
Bitkilerde Eşeyli Üreme	1	0	0	0
Çevre Şartlarının Genetik Değişimlerin Sürekliliğine Etkisi	1	0	0	0
Bitkilerde Hormonlar	1	0	0	0

SONUÇ BELGESİ

İSTANBUL / BEYLİKDÜZÜ / DÜNYA ETÜT MERKEZİ

ÜÇDÖRTBEŞ AYT TÜRKİYE GENELİ BÜYÜK PROVA
MART 2026

DERSLERE GÖRE ANALİZ

Öğrenci		Numara	Sınıf				
KAYRA KURT		0	12-XX				
Puan Türü	Puan	Genel Ortalama	Dereceler				
			Snf	Kurum	İlçe	İl	Genel
SÖZ	▼ 179,261	209,860	37	48	731	10859	122826
SAY	▼ 208,955	251,190	142	164	710	9316	103128
EA	▼ 185,405	222,840	149	177	832	10803	120953
Katılımlar:			160	192	1115	13699	155872

Eşleşen TYT bilginiz bulunamadığı için sınav ortalaması TYT bilginiz olarak kullanılmıştır.

Ders	Soru	Doğru	Yanlış	Net	Başarı %	Sınıf Ort.	Kurum Ort.	Genel Ort.
<i>TYT Türkçe</i>	40	29	6	27.85	70			
<i>TYT Sosyal</i>	20	13	3	12.58	63			
<i>TYT Matematik</i>	40	14	4	12.61	32			
<i>TYT Fen</i>	20	7	5	6.31	32			
Matematik-2	31	5	6	3,50	11	▼12,27	▼11,65	▼8,06
Geometri	9	0	0	0,00	0	▼2,27	▼2,14	▼1,56
Matematik	40	5	6	3,50	9	▼14,54	▼13,78	▼9,62
Toplam:	280	69	24	62,85	22	▼93,59	▼92,51	▼92,86

Soru No	12345678901234567890123456789012345678901234567890
Matematik	bC e a BdaD E a D
Cevap Anahtarı	B DCDDDEEBBACDAECEEBCBCADBCBDEAACDBECABDEA

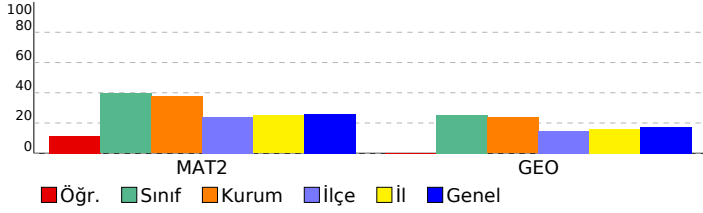

Matematik	S	D	Y	B%
Matematik-2				
Aralık Kavramı ve Basit Eğitsizlikler	1	1	0	100
Asal Sayılar ve Aralarında Asal Sayılar	1	0	1	0
MUTLAK DEĞER	1	0	1	0
KÜMELER	1	0	0	0
Bölünebilme Kuralları	1	0	0	0
FONKSİYONLARIN UYGULAMALARI	1	0	0	0
FONKSİYONLAR	1	0	0	0
MANTIK	1	0	1	0
İKİNCİ DERECEDEN DENKLEMLER	1	0	1	0
POLİNOMLAR	1	1	0	100
Sayma Yöntemleri	1	1	0	100
OLASILIK	1	0	1	0
DİZİLER	1	0	0	0
PERMÜTASYON, KOMBİNASYON, BINOM AÇILIMI	1	0	0	0
LOGARİTMA	1	1	0	100
İKİNCİ DERECEDEN BİR BİLİNMEYENLİ FONKSİYONLAR (PARABOL)	1	0	0	0
LİMİT VE SÜREKLİLİK	2	0	0	0
TÜREV	4	0	1	0
İNTEGRAL	4	1	0	25
TRIGONOMETRİ	4	0	0	0
Trigonometrik Denklemler	1	0	0	0
Geometri				
Çemberde Açrı	1	0	0	0
Noktanın Analitik İncelenmesi	1	0	0	0
Çemberde Uzunluk	1	0	0	0
Doğrunun Analitik İncelenmesi	2	0	0	0
ÇEMBER VE DAİRE	1	0	0	0
Dönüşüm Geometrisi	1	0	0	0
Çemberin Analitik İncelenmesi	1	0	0	0
Silindir	1	0	0	0

SONUÇ BELGESİ

İSTANBUL / BEYLİKDÜZÜ / DÜNYA ETÜT MERKEZİ

ÜÇDÖRTBEŞ AYT TÜRKİYE GENELİ BÜYÜK PROVA
MART 2026

DERSLERE GÖRE ANALİZ

Öğrenci			Numara		Sınıf		
KÜBRA BEGÜM UYSAL			0		12-XX		
Puan Türü	Puan	Genel Ortalama	Dereceler				
			Snf	Kurum	İlçe	İl	Genel
SÖZ	▼ 179,261	209,860	37	48	731	10859	122826
SAY	▲ 310,610	251,190	34	39	176	2674	34349
EA	▲ 230,580	222,840	49	59	387	5744	66676
Katılımlar:			160	192	1115	13699	155872

Eşleşen TYT bilginiz bulunamadığı için sınav ortalaması TYT bilginiz olarak kullanılmıştır.

Ders	Soru	Doğru	Yanlış	Net	Başarı %	Sınıf Ort.	Kurum Ort.	Genel Ort.
<i>TYT Türkçe</i>	40	29	6	27.85	70			
<i>TYT Sosyal</i>	20	13	3	12.58	63			
<i>TYT Matematik</i>	40	14	4	12.61	32			
<i>TYT Fen</i>	20	7	5	6.31	32			
Matematik-2	31	21	5	19,75	64	▲ 12,27	▲ 11,65	▲ 8,06
Geometri	9	5	0	5,00	56	▲ 2,27	▲ 2,14	▲ 1,56
Matematik	40	26	5	24,75	62	▲ 14,54	▲ 13,78	▲ 9,62
Fizik	14	10	2	9,50	68	▲ 4,59	▲ 4,34	▲ 3,07
Kimya	13	6	4	5,00	38	▼ 5,13	▲ 4,82	▲ 3,31
Biyoloji	13	12	1	11,75	90	▲ 4,78	▲ 4,55	▲ 3,60
Fen Bilimleri	40	28	7	26,25	66	▲ 14,50	▲ 13,71	▲ 9,98
Toplam:	280	118	30	110,35	39	▲ 93,59	▲ 92,51	▲ 92,86

Soru No	1234567890123456789012345678901234567890
Matematik	CDDDDDeE D EAECcBC AdcCB DAEAdB C BEA
Cevap Anahtarı	A CDDDDDEEABDCEAECEBCBACDCBBDAEACBEDCADBEA
Fen Bilimleri	CEB ECABDdEb CADb ea b EDBAECBABCABEDAc
Cevap Anahtarı	A CEBBECABDBDEADCADDADDCDAEDBAECBABCABEDAD

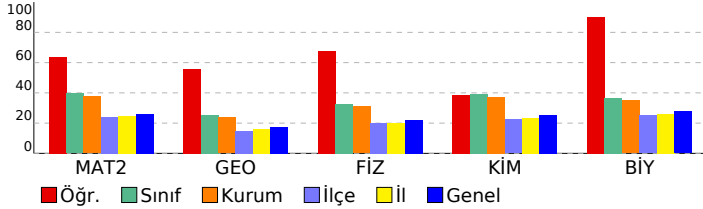

Matematik	S	D	Y	B%
Matematik-2				
Aralık Kavramı ve Basit Eşitsizlikler	1	1	0	100
Asal Sayılar ve Aralarında Asal Sayılar	1	1	0	100
MUTLAK DEĞER	1	1	0	100
KÜMELER	1	1	0	100
Bölünebilme Kuralları	1	1	0	100
FONKSİYONLARIN UYGULAMALARI	1	1	0	100
FONKSİYONLAR	1	0	1	0
MANTIK	1	1	0	100
İKİNCİ DERECEDEKİ DENKLEMLER	1	0	0	0
POLİNOMLAR	1	0	0	0
Sayma Yöntemleri	1	1	0	100
OLASILIK	1	0	0	0
DİZİLER	1	1	0	100
PERMÜTASYON, KOMBİNASYON, BINOM AÇILIMI	1	1	0	100
LOGARİTMA	1	1	0	100
İKİNCİ DERECEDEKİ BİR BİLİNMEYENLİ FONKSİYONLAR (PARABOL)	1	1	0	100
LİMİT VE SÜREKLİLİK	2	1	1	50
TÜREV	4	2	1	50
İNTEGRAL	4	2	1	50
TRİGONOMETRİ	4	4	0	100
Trigonometrik Denklemler	1	0	1	0
Geometri				
Çemberde Açrı	1	1	0	100
Noktanın Analitik İncelenmesi	1	0	0	0
Çemberde Uzunluk	1	0	0	0
Doğrunun Analitik İncelenmesi	2	1	0	50
ÇEMBER VE DAİRE	1	0	0	0
Dönüşüm Geometrisi	1	1	0	100
Çemberin Analitik İncelenmesi	1	1	0	100
Silindir	1	1	0	100
Fen Bilimleri				
Fizik				
Vektörler	1	1	0	100
İtme ve Çizgisel Momentum	1	1	0	100
İki Boyutta Hareket	1	1	0	100
Denge ve Denge Şartları	1	0	0	0
ELEKTRİK VE MANYETİZMA	2	2	0	100
Alternatif Akım	1	1	0	100
ÇEMBERSEL HAREKET	2	2	0	100
ATOM FİZİĞİNE GİRİŞ VE RADYOAKTİVİTE	1	0	1	0
BASİT HARMONİK HAREKET	1	1	0	100
Elektromanyetik Dalgalar	1	1	0	100
MODERN FİZİK	1	0	1	0
MODERN FİZİĞİN TEKNOLOJİDEKİ UYGULAMALARI	1	0	0	0
Kimya				
MODERN ATOM TEORİSİ	1	1	0	100
GAZLAR	1	1	0	100
SIVI ÇÖZELTİLER VE ÇÖZÜNÜRLÜK	2	1	1	50
KİMYASAL TEPKİMELEERDE ENERJİ	1	0	0	0
KİMYASAL TEPKİMELEERDE HIZ	1	0	1	0
KİMYASAL TEPKİMELEERDE DENGE	1	0	1	0
Çözünme-Çökeltme Dengeleri	1	0	0	0
KİMYA VE ELEKTRİK	1	0	1	0
Elektroliz ve Korozyon	1	0	0	0
KARBON KİMYASINA GİRİŞ	1	1	0	100
ORGANİK BİLEŞİKLER	2	2	0	100
Biyoloji				
Sinir Sistemi	1	1	0	100
Duyu Organları	1	1	0	100
SİNDİRİM SİSTEMİ	1	1	0	100
Bağıışıklık Sistemi	1	1	0	100
ÜRİNER SİSTEM	1	1	0	100
Komünite Ekolojisi	1	1	0	100
Genetik Sifre ve Protein Sentezi	1	1	0	100
CANLILAR VE ÇEVRE	1	1	0	100
Fotosentez	1	1	0	100
Replikasyon	1	1	0	100
Bitkilerde Eşeyli Üreme	1	1	0	100
Çevre Şartlarının Genetik Değişimlerin Sürekliliğine Etkisi	1	1	0	100
Bitkilerde Hormonlar	1	0	1	0

SONUÇ BELGESİ

İSTANBUL / BEYLİKDÜZÜ / DÜNYA ETÜT MERKEZİ

ÜÇDÖRTBEŞ AYT TÜRKİYE GENELİ BÜYÜK PROVA

MART 2026

DERSLERE GÖRE ANALİZ

Öğrenci		Numara		Sınıf			
M BAHADIR SERİN		0		12-XX			
Puan Türü	Puan	Genel Ortalama	Dereceler				
			Snf	Kurum	İlçe	İl	Genel
SÖZ	▼ 179,261	209,860	37	48	731	10859	122826
SAY	▲ 298,480	251,190	49	54	213	3168	39756
EA	▼ 221,545	222,840	82	96	480	6704	77147
Katılımlar:			160	192	1115	13699	155872

Eşleşen TYT bilginiz bulunamadığı için sınav ortalaması TYT bilginiz olarak kullanılmıştır.

Ders	Soru	Doğru	Yanlış	Net	Başarı %	Sınıf Ort.	Kurum Ort.	Genel Ort.
<i>TYT Türkçe</i>	40	29	6	27.85	70			
<i>TYT Sosyal</i>	20	13	3	12.58	63			
<i>TYT Matematik</i>	40	14	4	12.61	32			
<i>TYT Fen</i>	20	7	5	6.31	32			
Matematik-2	31	19	10	16,50	53	▲ 12,27	▲ 11,65	▲ 8,06
Geometri	9	6	1	5,75	64	▲ 2,27	▲ 2,14	▲ 1,56
Matematik	40	25	11	22,25	56	▲ 14,54	▲ 13,78	▲ 9,62
Fizik	14	7	5	5,75	41	▲ 4,59	▲ 4,34	▲ 3,07
Kimya	13	8	4	7,00	54	▲ 5,13	▲ 4,82	▲ 3,31
Biyoloji	13	9	3	8,25	63	▲ 4,78	▲ 4,55	▲ 3,60
Fen Bilimleri	40	24	12	21,00	53	▲ 14,50	▲ 13,71	▲ 9,98
Toplam:	280	113	41	102,60	37	▲ 93,59	▲ 92,51	▲ 92,86
Soru No	1234567890123456789012345678901234567890							
Matematik	CDDdcEEE dabcAECEBCdAdD ceDAEAaaEDC DB A							
Cevap Anahtarı	A	CDDDEEEABDCEAECEBCBACDCBBDAEACBEDCADBEA						
Fen Bilimleri	CbBBca BecDEA CADbbDadDAED dECeABCABEcA							
Cevap Anahtarı	A	CEBBECABDBDEADCADDADDCDAEDBAECBABCABEDAD						

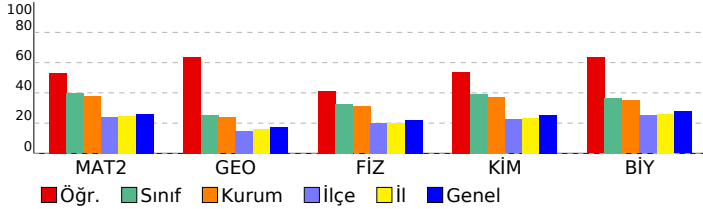

Matematik	S	D	Y	B%
Matematik-2				
Aralık Kavramı ve Basit Eşitsizlikler	1	1	0	100
Asal Sayılar ve Aralarında Asal Sayılar	1	1	0	100
MUTLAK DEĞER	1	1	0	100
KÜMELER	1	1	0	100
Bölünebilme Kuralları	1	0	1	0
FONKSİYONLARIN UYGULAMALARI	1	1	0	100
FONKSİYONLAR	1	1	0	100
MANTIK	1	1	0	100
İKİNCİ DERECEDEN DENKLEMLER	1	0	0	0
POLİNOMLAR	1	0	1	0
Sayma Yöntemleri	1	0	1	0
OLASILIK	1	0	1	0
DİZİLER	1	0	1	0
PERMÜTASYON, KOMBİNASYON, BINOM AÇILIMI	1	1	0	100
LOGARİTMA	1	1	0	100
İKİNCİ DERECEDEN BİR BİLİNMEYENLİ FONKSİYONLAR (PARABOL)	1	1	0	100
LİMİT VE SÜREKLİLİK	2	2	0	100
TÜREV	4	2	2	50
İNTEGRAL	4	1	2	25
TRIGONOMETRİ	4	4	0	100
Trigonometrik Denklemler	1	0	1	0
Geometri				
Çemberde Açrı	1	0	1	0
Noktanın Analitik İncelenmesi	1	1	0	100
Çemberde Uzunluk	1	1	0	100
Doğrunun Analitik İncelenmesi	2	2	0	100
ÇEMBER VE DAİRE	1	0	0	0
Dönüşüm Geometrisi	1	1	0	100
Çemberin Analitik İncelenmesi	1	0	0	0
Silindir	1	1	0	100
Fen Bilimleri				
Fizik				
Vektörler	1	1	0	100
İtme ve Çizgisel Momentum	1	0	1	0
İki Boyutta Hareket	1	1	0	100
Denge ve Denge Şartları	1	1	0	100
ELEKTRİK VE MANYETİZMA	2	0	2	0
Alternatif Akım	1	0	0	0
ÇEMBERSEL HAREKET	2	1	1	50
ATOM FİZİĞİNE GİRİŞ VE RADYOAKTİVİTE	1	0	1	0
BASİT HARMONİK HAREKET	1	1	0	100
Elektromanyetik Dalgalar	1	1	0	100
MODERN FİZİK	1	1	0	100
MODERN FİZİĞİN TEKNOLOJİDEKİ UYGULAMALARI	1	0	0	0
Kimya				
MODERN ATOM TEORİSİ	1	1	0	100
GAZLAR	1	1	0	100
SIVI ÇÖZELTİLER VE ÇÖZÜNÜRLÜK	2	1	1	50
KİMYASAL TEPKİMELEERDE ENERJİ	1	0	1	0
KİMYASAL TEPKİMELEERDE HIZ	1	1	0	100
KİMYASAL TEPKİMELEERDE DENGE	1	0	1	0
Çözünme-Çökeltme Dengeleri	1	0	1	0
KİMYA VE ELEKTRİK	1	1	0	100
Elektroliz ve Korozyon	1	1	0	100
KARBON KİMYASINA GİRİŞ	1	1	0	100
ORGANİK BİLEŞİKLER	2	1	0	50
Biyoloji				
Sinir Sistemi	1	0	1	0
Duyu Organları	1	1	0	100
SİNDİRİM SİSTEMİ	1	1	0	100
Bağışıklık Sistemi	1	0	1	0
ÜRİNER SİSTEM	1	1	0	100
Komünite Ekolojisi	1	1	0	100
Genetik Sifre ve Protein Sentezi	1	1	0	100
CANLILAR VE ÇEVRE	1	1	0	100
Fotosentez	1	1	0	100
Replikasyon	1	1	0	100
Bitkilerde Eşeyli Üreme	1	0	1	0
Çevre Şartlarının Genetik Değişimlerin Sürekliliğine Etkisi	1	1	0	100
Bitkilerde Hormonlar	1	0	0	0

SONUÇ BELGESİ							
İSTANBUL / BEYLİKDÜZÜ / DÜNYA ETÜT MERKEZİ							
Öğrenci			Numara		Sınıf		
MEHDİVAN YILMAZ			0		12-XX		
Puan Türü	Puan	Genel Ortalama	Dereceler				
			Snf	Kurum	İlçe	İl	Genel
SÖZ	▲ 234,718	209,860	24	31	221	3046	33514
SAY	▼ 199,790	251,190	152	178	822	10560	116330
EA	▲ 226,657	222,840	69	80	434	6168	71285
Katılımlar:			160	192	1115	13699	155872

Eşleşen TYT bilginiz bulunamadığı için sınav ortalaması TYT bilginiz olarak kullanılmıştır.

Ders	Soru	Doğru	Yanlış	Net	Başarı %	Sınıf Ort.	Kurum Ort.	Genel Ort.
<i>TYT Türkçe</i>	40	29	6	27.85	70			
<i>TYT Sosyal</i>	20	13	3	12.58	63			
<i>TYT Matematik</i>	40	14	4	12.61	32			
<i>TYT Fen</i>	20	7	5	6.31	32			
Türkçe	6	4	2	3,50	58	▲ 0,98	▲ 1,04	▲ 1,34
Edebiyat	18	9	2	8,50	47	▲ 1,90	▲ 2,07	▲ 2,44
Tarih-1	10	3	5	1,75	18	▲ 0,65	▲ 0,71	▲ 0,91
Coğrafya-1	6	3	3	2,25	38	▲ 0,72	▲ 0,79	▲ 1,00
Edebiyat-Sosyal-1	40	19	12	16,00	40	▲ 4,25	▲ 4,61	▲ 5,69
Tarih-2	11	3	3	2,25	20	▲ 0,25	▲ 0,27	▲ 0,49
Coğrafya-2	11	0	0	0,00	0	▼ 0,34	▼ 0,42	▼ 0,85
Felsefe	6	0	0	0,00	0	▼ 0,09	▼ 0,11	▼ 0,32
Felsefe Grubu	6	0	0	0,00	0	▼ 0,11	▼ 0,11	▼ 0,32
Din Kül. ve Ahl. Bil.	6	0	0	0,00	0	▼ 0,15	▼ 0,15	▼ 0,46
Felsefe (Seçmeli)	6	0	0	0,00	0	◆ 0,00	◆ 0,00	◆ 0,00
Sosyal-2	40	3	3	2,25	6	▲ 0,94	▲ 1,06	▼ 2,45
Matematik-2	31	1	3	0,25	1	▼ 12,27	▼ 11,65	▼ 8,06
Geometri	9	0	0	0,00	0	▼ 2,27	▼ 2,14	▼ 1,56
Matematik	40	1	3	0,25	1	▼ 14,54	▼ 13,78	▼ 9,62
Toplam:	280	87	36	77,85	28	▼ 93,59	▼ 92,51	▼ 92,86

Soru No	1234567890123456789012345678901234567890
Edebiyat-Sosyal-1	bcDCCEDdB A BE ACB e eBadeeE ecEECa
Cevap Anahtarı	A DBDCCEDDABAACBEBEDACBCBCECBEBEDCAEECB
Sosyal-2	B e eB d C
Cevap Anahtarı	A BCADABDCAECDEABAEDDADBEACBEADDACBCADECCDECB
Matematik	c a B d
Cevap Anahtarı	A CDDDEEEABDCBAECBACDCBBDAEACBEDCADBEA

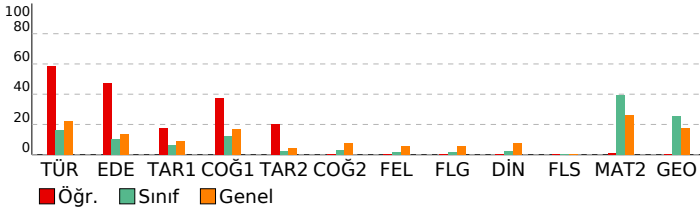

ÜÇDÖRTBEŞ AYT TÜRKİYE GENELİ BÜYÜK PROVA MART 2026

DERSLERE GÖRE ANALİZ

Edebiyat-Sosyal-1	S D Y B%
Türkçe	2 0 2 0
Sözcükte Anlam	1 1 0 100
CÜMLENİN ANLAMI VE YORUMU	3 3 0 100
PARAGRAF YORUMU	S D Y B%
Edebiyat	1 1 0 100
Söz Sanatları (Edebi Sanatlar)	1 1 0 100
Şiir (Nazım) / Şiirde Ahenk Ögeleri	1 1 0 100
Şiir	2 1 1 50
Divan Edebiyatında Nesir	1 0 0 0
Geçiş Dönemi Edebiyatında Şiir	1 1 0 100
Divan Edebiyatı Sanatçıları	1 0 0 0
HALK EDEBİYATI	1 0 0 0
Tanzimat Dönemi Sanatçıları	2 1 0 50
Servetifunun Dönemi Sanatçıları	1 1 0 100
Millî Edebiyat Dönemi'nde Şiir ve Şairler	1 0 0 0
Saf (Öz) Şiir - Yedi Meşaleler	1 1 0 100
İl. Yeni Şiiri	1 1 0 100
ROMAN	1 1 0 100
CUMHURİYET DÖNEMİ TÜRK EDEBİYATI	2 0 0 0
Edebi Akımlar	1 0 1 0
Tarih-1	S D Y B%
İNSANLIĞIN İLK DÖNEMLERİ	1 0 0 0
İLK VE ORTA ÇAĞLARDA TÜRK DÜNYASI	1 0 1 0
İSLAM MEDENİYETİNİN DOĞUŞU	1 1 0 100
TÜRKLERİN İSLAMİYETİ KABULÜ VE İLK TÜRK-İSLAM DEVLETLERİ	1 1 0 100
BEYLİKTEN DEVLETE OSMANLI SİYASETİ (1302-1453)	1 0 1 0
ULUSLARARASI İLİŞKİLERDE DENGELİ STRATEJİSİ (1774-1914)	1 0 1 0
20. YÜZYIL BAŞLARINDA OSMANLI DEVLETİ VE DÜNYA	1 0 1 0
İsgallerin Başlaması ve Millî Mücadele'ye Hazırlık	1 0 1 0
MİLLÎ MÜCADELE	1 1 0 100
ATATÜRKÇÜLÜK VE TÜRK İNKILABI	1 0 0 0
Coğrafya-1	S D Y B%
Doğa olaylarının ekstrem durumlarını ve etkilerini açıklar.	1 0 1 0
Türkiye'deki doğal ve kültürel sembollerin mekâna ilişkisini açıklar.	1 0 1 0
Bölgesel ve küresel ölçekteki örgütlere etki alanları açısından değerlendirir.	1 1 0 100
Türkiye'de tarım sektörünün özelliklerini açıklar.	1 1 0 100
Ülkelerin gelişmişlik seviyelerinin belirlenmesinde etkili olan faktörleri açıklar.	1 1 0 100
Çevre sorunlarının oluşum ve yayılma süreçlerini küresel etkileri açısından analiz eder.	1 0 1 0
Sosyal-2	S D Y B%
Tarih-2	1 1 0 100
TARİH VE ZAMAN	1 1 0 100
İLK VE ORTA ÇAĞLARDA TÜRK DÜNYASI	1 0 0 0
TÜRKLERİN İSLAMİYETİ KABULÜ VE İLK TÜRK-İSLAM DEVLETLERİ	1 0 1 0
BEYLİKTEN DEVLETE OSMANLI MEDENİYETİ	1 0 0 0
XIX VE XX. YÜZYILDA DEĞİŞEN SOSYO-EKONOMİK HAYAT	1 0 1 0
Devrimler Çağında Devlet-Toplum İlişkileri	1 1 0 100
20. YÜZYIL BAŞLARINDA OSMANLI DEVLETİ VE DÜNYA	1 0 0 0
İsgallerin Başlaması ve Millî Mücadele'ye Hazırlık	1 0 0 0
MİLLÎ MÜCADELE	1 0 1 0
ATATÜRKÇÜLÜK VE TÜRK İNKILABI	1 0 0 0
İKİ SAVAŞ ARASI DÖNEMDE TÜRKİYE VE DÜNYA	1 1 0 100
Coğrafya-2	S D Y B%
Biyoçeşitliliğin oluşumu ve azalmasında etkili olan faktörleri açıklar.	1 0 0 0
Doğal sistemlerdeki değişimlerle ilgili geleceğe yönelik çıkarımlarda bulunur.	1 0 0 0
Doğal kaynaklar ile ekonomi ilişkisini açıklar.	1 0 0 0
Türkiye'de tarım sektörünün özelliklerini açıklar.	1 0 0 0
Ulaşım sisteminin gelişiminde etkili olan faktörleri açıklar.	1 0 0 0
Turizmin Türkiye ekonomisindeki yerini değerlendirir.	1 0 0 0
Ülkelerin bölgesel ve küresel ilişkilerini doğal kaynak potansiyeli açısından değerlendirir.	1 0 0 0
Bölgesel ve küresel ölçekteki örgütlere etki alanları açısından değerlendirir.	1 0 0 0
Kıtaların ve okyanusların konumsal önemindeki değişimi örneklerle açıklar.	1 0 0 0
Çevre sorunlarının oluşum sebeplerine göre sınıflandırır.	1 0 0 0
Çevresel örgüt ve anlaşmaların çevre yönetimi ve korunmasına etkilerini açıklar.	1 0 0 0
Felsefe	S D Y B%
FELSEFİYİ TANIMA	1 0 0 0
Varlık felsefesinin konusunu ve problemlerini açıklar.	1 0 0 0
18. YÜZYIL - 19. YÜZYIL FELSEFESİ	1 0 0 0
PSIKOLOJİ BİLİMİNİ TANIMALIM	1 0 0 0
PSIKOLOJİNİN TEMEL SÜREÇLERİ	1 0 0 0
RUH SAĞLIĞININ TEMELLERİ	1 0 0 0
Felsefe Grubu	S D Y B%
SOSYOLOJİYE GİRİŞ	1 0 0 0
TOPLUMSAL YAPI	1 0 0 0
TOPLUMSAL KURUMLAR	1 0 0 0
MANTIGA GİRİŞ	1 0 0 0
KLASİK MANTIK	1 0 0 0
MANTIK VE DİL	1 0 0 0
Din Kül. ve Ahl. Bil.	S D Y B%
KUR'AN'A GÖRE HZ. MUHAMMED	1 0 0 0
AHLAKI TUTUM VE DAVRANIŞLAR	1 0 0 0
İSLAM VE İBADET	1 0 0 0
İSLAM VE BİLİM	1 0 0 0
DİN VE HAYAT	2 0 0 0
Felsefe (Seçmeli)	S D Y B%
FELSEFE İLE DÜŞÜNME	1 0 0 0
15. YÜZYIL - 17. YÜZYIL FELSEFESİ	1 0 0 0
ÖĞRENME, BELLEK, DÜŞÜNME	1 0 0 0
BİREY VE TOPLUM	1 0 0 0
TOPLUM VE KÜLTÜR	1 0 0 0
SEMBOOLİK MANTIK	1 0 0 0
Matematik	S D Y B%
Matematik-2	1 0 0 0
Aralık Kavramı ve Basit Eşitsizlikler	1 0 0 0
Asal Sayılar ve Aralarında Asal Sayılar	1 0 0 0
MUTLAK DEĞER	1 0 1 0
KÜMELER	1 0 0 0
Bölünebilme Kuralları	1 0 1 0
FONKSİYONLARIN UYGULAMALARI	1 0 0 0
FONKSİYONLAR	1 0 0 0
MANTIK	1 0 0 0
İKİNCİ DERECEDEN DENKLEMLER	1 0 0 0
POLİNOMLAR	1 1 0 100
Sayma Yöntemleri	1 0 0 0
OLASILIK	1 0 1 0
DİZİLER	1 0 0 0

SONUÇ BELGESİ

İSTANBUL / BEYLİKDÜZÜ / DÜNYA ETÜT MERKEZİ

ÜÇDÖRTBEŞ AYT TÜRKİYE GENELİ BÜYÜK PROVA
MART 2026

DERSLERE GÖRE ANALİZ

Öğrenci			Numara		Sınıf		
MEHMET ARSLAN			0		12-XX		
Puan Türü	Puan	Genel Ortalama	Dereceler				
			Snf	Kurum	İlçe	İl	Genel
SÖZ	▼ 179,261	209,860	37	48	731	10859	122826
SAY	▼ 195,080	251,190	159	190	885	11249	123016
EA	▼ 180,540	222,840	155	185	883	11335	126665
Katılımlar:			160	192	1115	13699	155872

Eşleşen TYT bilginiz bulunamadığı için sınav ortalaması TYT bilginiz olarak kullanılmıştır.

Ders	Soru	Doğru	Yanlış	Net	Başarı %	Sınıf Ort.	Kurum Ort.	Genel Ort.
<i>TYT Türkçe</i>	40	29	6	27.85	70			
<i>TYT Sosyal</i>	20	13	3	12.58	63			
<i>TYT Matematik</i>	40	14	4	12.61	32			
<i>TYT Fen</i>	20	7	5	6.31	32			
Matematik-2	31	3	5	1,75	6	▼12,27	▼11,65	▼8,06
Geometri	9	0	0	0,00	0	▼2,27	▼2,14	▼1,56
Matematik	40	3	5	1,75	4	▼14,54	▼13,78	▼9,62
Fizik	14	1	13	-2,25	-16	▼4,59	▼4,34	▼3,07
Kimya	13	2	11	-0,75	-6	▼5,13	▼4,82	▼3,31
Biyoloji	13	2	11	-0,75	-6	▼4,78	▼4,55	▼3,60
Fen Bilimleri	40	5	35	-3,75	-9	▼14,50	▼13,71	▼9,98
Toplam:	280	72	58	57,35	20	▼93,59	▼92,51	▼92,86
Soru No	1234567890123456789012345678901234567890							
Matematik	CeaDbEba							
Cevap Anahtarı	A	CDDDEEEABDCEAECEBCBACDCBBDAEACBEDCADBEA						
Fen Bilimleri	CbceaacebcecbceacebdaebDadbaebdaecaeBEace							
Cevap Anahtarı	A	CEBBECABDBDEADCADDADDCDAEDBAEBCBABCABEDAD						

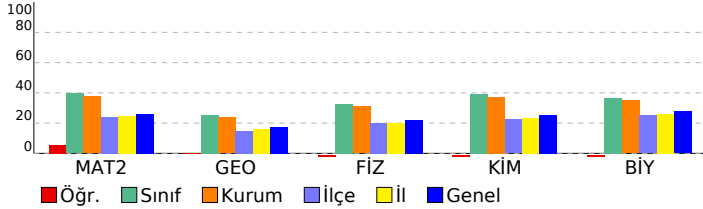

Matematik	S	D	Y	B%
Matematik-2	1	1	0	100
Aralık Kavramı ve Basit Eşitsizlikler	1	0	1	0
Asal Sayılar ve Aralarında Asal Sayılar	1	0	1	0
MUTLAK DEĞER	1	0	1	0
KÜMELER	1	1	0	100
Bölünebilme Kuralları	1	0	1	0
FONKSİYONLARIN UYGULAMALARI	1	1	0	100
FONKSİYONLAR	1	0	1	0
MANTIK	1	0	1	0
İKİNCİ DERECEDEKİ DENKLEMLER	1	0	0	0
POLİNOMLAR	1	0	0	0
Sayma Yöntemleri	1	0	0	0
OLASILIK	1	0	0	0
DİZİLER	1	0	0	0
PERMÜTASYON, KOMBİNASYON, BINOM AÇILIMI	1	0	0	0
LOGARİTMA	1	0	0	0
İKİNCİ DERECEDEKİ BİR BİLİNMEYENLİ FONKSİYONLAR (PARABOL)	1	0	0	0
LİMİT VE SÜREKLİLİK	2	0	0	0
TÜREV	4	0	0	0
İNTEGRAL	4	0	0	0
TRİGONOMETRİ	4	0	0	0
Trigonometrik Denklemler	1	0	0	0
Geometri	1	0	0	0
Çemberde Açrı	1	0	0	0
Noktanın Analitik İncelenmesi	1	0	0	0
Çemberde Uzunluk	1	0	0	0
Doğrunun Analitik İncelenmesi	2	0	0	0
ÇEMBER VE DAİRE	1	0	0	0
Dönüşüm Geometrisi	1	0	0	0
Çemberin Analitik İncelenmesi	1	0	0	0
Silindir	1	0	0	0
Fen Bilimleri	1	0	0	0
Fizik	1	0	0	100
Vektörler	1	0	1	0
İtme ve Çizgisel Momentum	1	0	1	0
İki Boyutta Hareket	1	0	1	0
Denge ve Denge Şartları	1	0	1	0
ELEKTRİK VE MANYETİZMA	2	0	2	0
Alternatif Akım	1	0	1	0
ÇEMBERSEL HAREKET	2	0	2	0
ATOM FİZİĞİNE GİRİŞ VE RADYOAKTİVİTE	1	0	1	0
BASİT HARMONİK HAREKET	1	0	1	0
Elektromanyetik Dalgalar	1	0	1	0
MODERN FİZİK	1	0	1	0
MODERN FİZİĞİN TEKNOLOJİDEKİ UYGULAMALARI	1	0	1	0
Kimya	1	0	0	100
MODERN ATOM TEORİSİ	1	0	1	0
GAZLAR	1	0	1	0
SIVI ÇÖZELTİLER VE ÇÖZÜNÜRLÜK	2	0	2	0
KİMYASAL TEPKİMELEERDE ENERJİ	1	0	1	0
KİMYASAL TEPKİMELEERDE HIZ	1	0	1	0
KİMYASAL TEPKİMELEERDE DENGE	1	0	1	0
Çözünme-Çökeltme Dengeleri	1	0	1	0
KİMYA VE ELEKTRİK	1	1	0	100
Elektroliz ve Korozyon	1	1	0	100
KARBON KİMYASINA GİRİŞ	1	0	1	0
ORGANİK BİLEŞİKLER	2	0	2	0
Biyoloji	1	0	0	100
Sinir Sistemi	1	0	1	0
Duyu Organları	1	0	1	0
SİNDİRİM SİSTEMİ	1	0	1	0
Bağıışıklık Sistemi	1	0	1	0
ÜRİNER SİSTEM	1	0	1	0
Komünite Ekolojisi	1	0	1	0
Genetik Sifre ve Protein Sentezi	1	0	1	0
CANLILAR VE ÇEVRE	1	0	1	0
Fotosentez	1	1	0	100
Replikasyon	1	1	0	100
Bitkilerde Eşeyli Üreme	1	0	1	0
Çevre Şartlarının Genetik Değişimlerin Sürekliliğine Etkisi	1	0	1	0
Bitkilerde Hormonlar	1	0	1	0

SONUÇ BELGESİ

İSTANBUL / BEYLİKDÜZÜ / DÜNYA ETÜT MERKEZİ

ÜÇDÖRTBEŞ AYT TÜRKİYE GENELİ BÜYÜK PROVA
MART 2026

DERSLERE GÖRE ANALİZ

Öğrenci			Numara		Sınıf		
MEHMET HAN AKSAN			0		12-XX		
Puan Türü	Puan	Genel Ortalama	Dereceler				
			Snf	Kurum	İlçe	İl	Genel
SÖZ	▼ 179,261	209,860	37	48	731	10859	122826
SAY	▲ 322,155	251,190	23	26	138	2241	29448
EA	▲ 236,140	222,840	35	45	334	5177	60491
Katılımlar:			160	192	1115	13699	155872

Eşleşen TYT bilginiz bulunamadığı için sınav ortalaması TYT bilginiz olarak kullanılmıştır.

Ders	Soru	Doğru	Yanlış	Net	Başarı %	Sınıf Ort.	Kurum Ort.	Genel Ort.
<i>TYT Türkçe</i>	40	29	6	27.85	70			
<i>TYT Sosyal</i>	20	13	3	12.58	63			
<i>TYT Matematik</i>	40	14	4	12.61	32			
<i>TYT Fen</i>	20	7	5	6.31	32			
Matematik-2	31	23	5	21,75	70	▲ 12,27	▲ 11,65	▲ 8,06
Geometri	9	3	2	2,50	28	▲ 2,27	▲ 2,14	▲ 1,56
Matematik	40	26	7	24,25	61	▲ 14,54	▲ 13,78	▲ 9,62
Fizik	14	8	6	6,50	46	▲ 4,59	▲ 4,34	▲ 3,07
Kimya	13	12	1	11,75	90	▲ 5,13	▲ 4,82	▲ 3,31
Biyoloji	13	9	4	8,00	62	▲ 4,78	▲ 4,55	▲ 3,60
Fen Bilimleri	40	29	11	26,25	66	▲ 14,50	▲ 13,71	▲ 9,98
Toplam:	280	119	36	109,85	39	▲ 93,59	▲ 92,51	▲ 92,86
Soru No	1234567890123456789012345678901234567890							
Matematik	DCDDDEEB deAECEEBBaAD b DEAAbe aC D A							
Cevap Anahtarı	B	DCDDDEEBACDAECEEBCBACBDEAAACDBECABDEA						
Fen Bilimleri	deCbcAdCDEdADCAAEDDDADCBEDbCbAeABCADBEb							
Cevap Anahtarı	B	EBCEBABCDEDBADCAADDDADCBEDbCAABABCADBED						

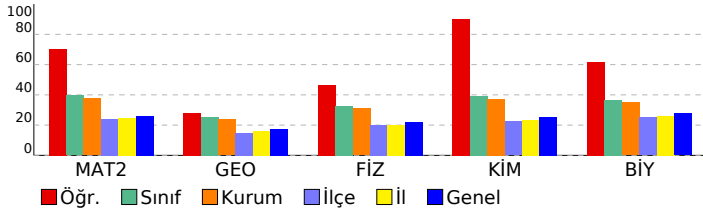

Matematik	S	D	Y	B%
Matematik-2	1	1	0	100
Aralık Kavramı ve Basit Eşitsizlikler	1	1	0	100
Asal Sayılar ve Aralarında Asal Sayılar	1	1	0	100
MUTLAK DEĞER	1	1	0	100
KÜMELER	1	1	0	100
Bölünebilme Kuralları	1	1	0	100
FONKSİYONLARIN UYGULAMALARI	1	1	0	100
FONKSİYONLAR	1	1	0	100
MANTIK	1	1	0	100
İKİNCİ DERECEDEKİ DENKLEMLER	1	0	0	0
POLİNOMLAR	1	1	0	100
Sayma Yöntemleri	1	0	1	0
OLASILIK	1	0	1	0
DİZİLER	1	1	0	100
PERMÜTASYON, KOMBİNASYON, BINOM AÇILIMI	1	1	0	100
LOGARİTMA	1	1	0	100
İKİNCİ DERECEDEKİ BİR BİLİNMEYENLİ FONKSİYONLAR (PARABOL)	1	1	0	100
LİMİT VE SÜREKLİLİK	2	2	0	100
TÜREV	4	3	1	75
İNTEGRAL	4	1	1	25
TRİGONOMETRİ	4	4	0	100
Trigonometrik Denklemler	1	0	1	0
Geometri	1	0	0	0
Çemberde Açrı	1	0	0	0
Noktanın Analitik İncelenmesi	1	0	1	0
Çemberde Uzunluk	1	0	1	0
Doğrunun Analitik İncelenmesi	2	2	0	100
ÇEMBER VE DAİRE	1	0	0	0
Dönüşüm Geometrisi	1	0	0	0
Çemberin Analitik İncelenmesi	1	0	0	0
Silindir	1	1	0	100
Fen Bilimleri				
Fizik	1	0	0	0
Vektörler	1	1	0	100
İtme ve Çizgisel Momentum	1	0	1	0
İki Boyutta Hareket	1	0	1	0
Denge ve Denge Şartları	1	0	1	0
ELEKTRİK VE MANYETİZMA	2	1	1	50
Alternatif Akım	1	1	0	100
ÇEMBERSEL HAREKET	2	1	1	50
ATOM FİZİĞİNE GİRİŞ VE RADYOAKTİVİTE	1	0	1	0
BASİT HARMONİK HAREKET	1	1	0	100
Elektromanyetik Dalgalar	1	1	0	100
MODERN FİZİK	1	1	0	100
MODERN FİZİĞİN TEKNOLOJİDEKİ UYGULAMALARI	1	1	0	100
Kimya	1	0	0	0
MODERN ATOM TEORİSİ	1	1	0	100
GAZLAR	1	1	0	100
SIVI ÇÖZELTİLER VE ÇÖZÜNÜRLÜK	2	2	0	100
KİMYASAL TEPKİMELEERDE ENERJİ	1	1	0	100
KİMYASAL TEPKİMELEERDE HIZ	1	0	1	0
KİMYASAL TEPKİMELEERDE DENGE	1	1	0	100
Çözünme-Çökeltme Dengeleri	1	1	0	100
KİMYA VE ELEKTRİK	1	1	0	100
Elektroliz ve Korozyon	1	1	0	100
KARBON KİMYASINA GİRİŞ	1	1	0	100
ORGANİK BİLEŞİKLER	2	2	0	100
Biyoloji	1	0	0	0
Sinir Sistemi	1	0	1	0
Duyu Organları	1	0	1	0
SİNDİRİM SİSTEMİ	1	1	0	100
Bağıışıklık Sistemi	1	0	1	0
ÜRİNER SİSTEM	1	1	0	100
Komünite Ekolojisi	1	1	0	100
Genetik Sifre ve Protein Sentezi	1	1	0	100
CANLILAR VE ÇEVRE	1	1	0	100
Fotosentez	1	1	0	100
Replikasyon	1	1	0	100
Bitkilerde Eşeyli Üreme	1	0	1	0
Çevre Şartlarının Genetik Değişimlerin Sürekliliğine Etkisi	1	1	0	100
Bitkilerde Hormonlar	1	1	0	100

SONUÇ BELGESİ

İSTANBUL / BEYLİKDÜZÜ / DÜNYA ETÜT MERKEZİ

ÜÇDÖRTBEŞ AYT TÜRKİYE GENELİ BÜYÜK PROVA
MART 2026

DERSLERE GÖRE ANALİZ

Öğrenci		Numara		Sınıf			
MEHMET TÜTÜNCÜ		0		12-XX			
Puan Türü	Puan	Genel Ortalama	Dereceler				
			Snf	Kurum	İlçe	İl	Genel
SÖZ	▼ 179,261	209,860	37	48	731	10859	122826
SAY	▲ 326,595	251,190	21	24	122	2067	27619
EA	▲ 231,970	222,840	45	55	375	5592	65078
Katılımlar:			160	192	1115	13699	155872

Eşleşen TYT bilginiz bulunamadığı için sınav ortalaması TYT bilginiz olarak kullanılmıştır.

Ders	Soru	Doğru	Yanlış	Net	Başarı %	Sınıf Ort.	Kurum Ort.	Genel Ort.
<i>TYT Türkçe</i>	40	29	6	27.85	70			
<i>TYT Sosyal</i>	20	13	3	12.58	63			
<i>TYT Matematik</i>	40	14	4	12.61	32			
<i>TYT Fen</i>	20	7	5	6.31	32			
Matematik-2	31	22	7	20,25	65	▲ 12,27	▲ 11,65	▲ 8,06
Geometri	9	8	0	8,00	89	▲ 2,27	▲ 2,14	▲ 1,56
Matematik	40	30	7	28,25	71	▲ 14,54	▲ 13,78	▲ 9,62
Fizik	14	9	2	8,50	61	▲ 4,59	▲ 4,34	▲ 3,07
Kimya	13	9	3	8,25	63	▲ 5,13	▲ 4,82	▲ 3,31
Biyoloji	13	9	3	8,25	63	▲ 4,78	▲ 4,55	▲ 3,60
Fen Bilimleri	40	27	8	25,00	63	▲ 14,50	▲ 13,71	▲ 9,98
Toplam:	280	121	33	112,60	40	▲ 93,59	▲ 92,51	▲ 92,86
Soru No	1234567890123456789012345678901234567890							
Matematik	DCDCeEEEB CcAECEEBcBaADBa DEcAb BECABDEA							
Cevap Anahtarı	B	DCDDDEEBACDAECEEBCBCADBCBDEAAACDBECABDEA						
Fen Bilimleri	dBCE BCDEdDa CbbDDDDAD dEDEedAeABCA BED							
Cevap Anahtarı	B	EBCEBABCDEDBADCAADDDADCBEBEACAABABCADBED						

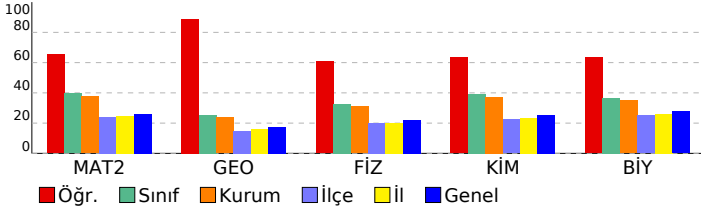

Matematik	S	D	Y	B%
Matematik-2	1	1	0	100
Aralık Kavramı ve Basit Eşitsizlikler	1	1	0	100
Asal Sayılar ve Aralarında Asal Sayılar	1	1	0	100
MUTLAK DEĞER	1	0	1	0
KÜMELER	1	1	0	100
Bölünebilme Kuralları	1	0	1	0
FONKSİYONLARIN UYGULAMALARI	1	1	0	100
FONKSİYONLAR	1	1	0	100
MANTIK	1	1	0	100
İKİNCİ DERECEDEKİ DENKLEMLER	1	0	0	0
POLİNOMLAR	1	1	0	100
Sayma Yöntemleri	1	0	1	0
OLASILIK	1	1	0	100
DİZİLER	1	1	0	100
PERMÜTASYON, KOMBİNASYON, BİNOM AÇILIMI	1	1	0	100
LOGARİTMA	1	1	0	100
İKİNCİ DERECEDEKİ BİR BİLİNMEYENLİ FONKSİYONLAR (PARABOL)	1	1	0	100
LİMİT VE SÜREKLİLİK	2	2	0	100
TÜREV	4	3	1	75
İNTEGRAL	4	2	1	50
TRİGONOMETRİ	4	3	1	75
Trigonometrik Denklemler	1	0	1	0
Geometri	1	0	1	0
Çemberde Açrı	1	1	0	100
Noktanın Analitik İncelenmesi	1	1	0	100
Çemberde Uzunluk	1	0	0	0
Doğrunun Analitik İncelenmesi	2	2	0	100
ÇEMBER VE DAİRE	1	1	0	100
Dönüşüm Geometrisi	1	1	0	100
Çemberin Analitik İncelenmesi	1	1	0	100
Silindir	1	1	0	100
Fen Bilimleri	1	0	1	0
Fizik	1	0	1	0
Vektörler	1	1	0	100
İtme ve Çizgisel Momentum	1	0	1	0
İki Boyutta Hareket	1	1	0	100
Denge ve Denge Şartları	1	0	0	0
ELEKTRİK VE MANYETİZMA	2	2	0	100
Alternatif Akım	1	0	0	0
ÇEMBERSEL HAREKET	2	2	0	100
ATOM FİZİĞİNE GİRİŞ VE RADYOAKTİVİTE	1	0	1	0
BASİT HARMONİK HAREKET	1	1	0	100
Elektromanyetik Dalgalar	1	1	0	100
MODERN FİZİK	1	1	0	100
MODERN FİZİĞİN TEKNOLOJİDEKİ UYGULAMALARI	1	0	0	0
Kimya	1	0	1	0
MODERN ATOM TEORİSİ	1	1	0	100
GAZLAR	1	0	1	0
SIVI ÇÖZELTİLER VE ÇÖZÜNÜRLÜK	2	2	0	100
KİMYASAL TEPKİMELEERDE ENERJİ	1	0	1	0
KİMYASAL TEPKİMELEERDE HIZ	1	1	0	100
KİMYASAL TEPKİMELEERDE DENGE	1	1	0	100
Çözünme-Çökeltme Dengeleri	1	0	0	0
KİMYA VE ELEKTRİK	1	1	0	100
Elektroliz ve Korozyon	1	1	0	100
KARBON KİMYASINA GİRİŞ	1	1	0	100
ORGANİK BİLEŞİKLER	2	1	1	50
Biyoloji	1	0	1	0
Sinir Sistemi	1	0	1	0
Duyu Organları	1	1	0	100
SİNDİRİM SİSTEMİ	1	0	1	0
Bağışıklık Sistemi	1	0	1	0
ÜRİNER SİSTEM	1	1	0	100
Komünite Ekolojisi	1	1	0	100
Genetik Sifre ve Protein Sentezi	1	1	0	100
CANLILAR VE ÇEVRE	1	1	0	100
Fotosentez	1	1	0	100
Replikasyon	1	1	0	100
Bitkilerde Eşeyli Üreme	1	1	0	100
Çevre Şartlarının Genetik Değişimlerin Sürekliliğine Etkisi	1	1	0	100
Bitkilerde Hormonlar	1	0	0	0

SONUÇ BELGESİ

İSTANBUL / BEYLİKDÜZÜ / DÜNYA ETÜT MERKEZİ

ÜÇDÖRTBEŞ AYT TÜRKİYE GENELİ BÜYÜK PROVA

MART 2026

DERSLERE GÖRE ANALİZ

Öğrenci			Numara	Sınıf			
MELEK AKŞAHİN			0	12-XX			
Puan Türü	Puan	Genel Ortalama	Dereceler				
			Snf	Kurum	İlçe	İl	Genel
SÖZ	▼ 206,261	209,860	33	42	441	6429	74593
SAY	▼ 248,045	251,190	100	112	421	5850	67852
EA	▼ 198,790	222,840	129	152	703	9339	104790
Katılımlar:			160	192	1115	13699	155872

Eşleşen TYT bilginiz bulunamadığı için sınav ortalaması TYT bilginiz olarak kullanılmıştır.

Ders	Soru	Doğru	Yanlış	Net	Başarı %	Sınıf Ort.	Kurum Ort.	Genel Ort.
<i>TYT Türkçe</i>	40	29	6	27.85	70			
<i>TYT Sosyal</i>	20	13	3	12.58	63			
<i>TYT Matematik</i>	40	14	4	12.61	32			
<i>TYT Fen</i>	20	7	5	6.31	32			
Türkçe	6	0	0	0,00	0	▼ 0,98	▼ 1,04	▼ 1,34
Edebiyat	18	3	0	3,00	17	▲ 1,90	▲ 2,07	▲ 2,44
Tarih-1	10	1	0	1,00	10	▲ 0,65	▲ 0,71	▲ 0,91
Coğrafya-1	6	0	0	0,00	0	▼ 0,72	▼ 0,79	▼ 1,00
Edebiyat-Sosyal-1	40	4	0	4,00	10	▼ 4,25	▼ 4,61	▼ 5,69
Tarih-2	11	2	0	2,00	18	▲ 0,25	▲ 0,27	▲ 0,49
Coğrafya-2	11	1	0	1,00	9	▲ 0,34	▲ 0,42	▲ 0,85
Felsefe	6	0	0	0,00	0	▼ 0,09	▼ 0,11	▼ 0,32
Felsefe Grubu	6	0	0	0,00	0	▼ 0,11	▼ 0,11	▼ 0,32
Din Kül. ve Ahl. Bil.	6	2	0	2,00	33	▲ 0,15	▲ 0,15	▲ 0,46
Felsefe (Seçmeli)	6	0	0	0,00	0	◆ 0,00	◆ 0,00	◆ 0,00
Sosyal-2	40	5	0	5,00	13	▲ 0,94	▲ 1,06	▲ 2,45
Matematik-2	31	4	1	3,75	12	▼ 12,27	▼ 11,65	▼ 8,06
Geometri	9	0	1	-0,25	-3	▼ 2,27	▼ 2,14	▼ 1,56
Matematik	40	4	2	3,50	9	▼ 14,54	▼ 13,78	▼ 9,62
Fizik	14	4	3	3,25	23	▼ 4,59	▼ 4,34	▲ 3,07
Kimya	13	10	2	9,50	73	▲ 5,13	▲ 4,82	▲ 3,31
Biyoloji	13	4	6	2,50	19	▼ 4,78	▼ 4,55	▼ 3,60
Fen Bilimleri	40	18	11	15,25	38	▲ 14,50	▲ 13,71	▲ 9,98
Toplam:	280	95	31	87,10	31	▼ 93,59	▼ 92,51	▼ 92,86

Soru No	1234567890123456789012345678901234567890
Edebiyat-Sosyal-1	A E C C
Cevap Anahtarı	A DBDCCEDDABAACEEBEDACBCBCECDCEBBEDCAEECB
Sosyal-2	B CD A E
Cevap Anahtarı	A BCADABDCAECDEABAEDDADBEBCACBEADDACBCADEECCDECBA
Matematik	C D d A C d
Cevap Anahtarı	A CDDDEEEABDCEAECEBCBACDCBBDAEACBEDCADBEA
Fen Bilimleri	C B BbdcE CADcAcD DAEDBcb e eCAcE Ae
Cevap Anahtarı	A CEBBECABDBBEDACDADDCCDAEDBAECBABCABEDAD

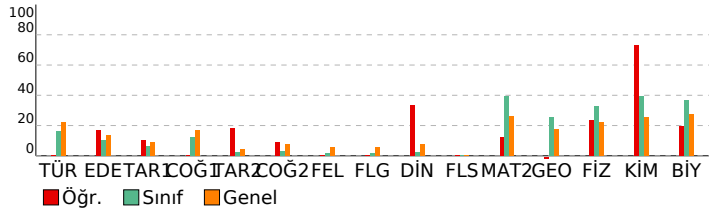

Edebiyat-Sosyal-1	S	D	Y	B%
Türkçe				
Sözcükte Anlam	2	0	0	0
CÜMLENİN ANLAMI VE YORUMU	1	0	0	0
PARAGRAF YORUMU	3	0	0	0
Edebiyat				
Söz Sanatları (Edebi Sanatlar)	1	0	0	0
Şiir (Nazım) / Şiirde Ahenk Ögeleri	1	0	0	0
Şiir	2	0	0	0
Divan Edebiyatında Nesir	1	0	0	0
Geçiş Dönemi Edebiyatında Şiir	1	1	0	100
Divan Edebiyatı Sanatçıları	1	0	0	0
HALK EDEBİYATI	1	0	0	0
Tanzimat Dönemi Sanatçıları	2	1	0	50
Servetifunun Dönemi Sanatçıları	1	0	0	0
Millî Edebiyat Dönemi'nde Şiir ve Şairler	1	0	0	0
Saf (Öz) Şiir - Yedi Meşaleler	1	0	0	0
İl. Yeni Şiiri	1	0	0	0
ROMAN	1	0	0	0
CUMHURİYET DÖNEMİ TÜRK EDEBİYATI	2	0	0	0
Edebi Akımlar	1	1	0	100
Tarih-1				
İNSANLIĞIN İLK DÖNEMLERİ	1	0	0	0
İLK VE ORTA ÇAĞLARDA TÜRK DÜNYASI	1	1	0	100
İSLAM MEDENİYETİNİN DOĞUŞU	1	0	0	0
TÜRKLERİN İSLAMİYETİ KABULÜ VE İLK TÜRK-İSLAM DEVLETLERİ	1	0	0	0
BEYLİKTEN DEVLETE OSMANLI SİYASETİ (1302-1453)	1	0	0	0
ULUSLARARASI İLİŞKİLERDE DENGE STRATEJİSİ (1774-1914)	1	0	0	0
20. YÜZYIL BAŞLARINDA OSMANLI DEVLETİ VE DÜNYA	1	0	0	0
İsgallerin Başlaması ve Millî Mücadele'ye Hazırlık	1	0	0	0
MİLLÎ MÜCADELE	1	0	0	0
ATATÜRKÇÜLÜK VE TÜRK İNKILABI	1	0	0	0
Coğrafya-1				
Doğa olaylarının ekstrem durumlarını ve etkilerini açıklar.	1	0	0	0
Türkiye'deki doğal ve kültürel sembollerin mekâna ilişkisini açıklar.	1	0	0	0
Bölgesel ve küresel ölçekteki örgütleri etki alanları açısından değerlendirir.	1	0	0	0
Türkiye'de tarım sektörünün özelliklerini açıklar.	1	0	0	0
Ülkelerin gelişmişlik seviyelerinin belirlenmesinde etkili olan faktörleri açıklar.	1	0	0	0
Çevre sorunlarının oluşum ve yayılma süreçlerini küresel etkileri açısından analiz eder.	1	0	0	0
Sosyal-2				
Tarih-2				
TARİH VE ZAMAN	1	1	0	100
İLK VE ORTA ÇAĞLARDA TÜRK DÜNYASI	1	0	0	0
TÜRKLERİN İSLAMİYETİ KABULÜ VE İLK TÜRK-İSLAM DEVLETLERİ	1	0	0	0
BEYLİKTEN DEVLETE OSMANLI MEDENİYETİ	1	0	0	0
XIX VE XX. YÜZYILDA DEĞİŞEN SOSYO-EKONOMİK HAYAT	1	0	0	0
Devrimler Çağında Devlet-Toplum İlişkileri	1	0	0	0
20. YÜZYIL BAŞLARINDA OSMANLI DEVLETİ VE DÜNYA	1	0	0	0
İsgallerin Başlaması ve Millî Mücadele'ye Hazırlık	1	0	0	0
MİLLÎ MÜCADELE	1	0	0	0
ATATÜRKÇÜLÜK VE TÜRK İNKILABI	1	0	0	0
İKİ SAVAŞ ARASI DÖNEMDE TÜRKİYE VE DÜNYA	1	1	0	100
Coğrafya-2				
Biyocoğrafyadaki değişimleri ilgilili geleceğe yönelik çıkarımlarda bulunur.	1	0	0	0
Doğal kaynaklar ile ekonomi ilişkisini açıklar.	1	0	0	0
Türkiye'de tarım sektörünün özelliklerini açıklar.	1	0	0	0
Ulaşım sisteminin gelişiminde etkili olan faktörleri açıklar.	1	0	0	0
Turizmin Türkiye ekonomisindeki yerini değerlendirir.	1	0	0	0
Ülkelerin bölgesel ve küresel ilişkilerini doğal kaynak potansiyeli açısından değerlendirir.	1	0	0	0
Bölgesel ve küresel ölçekteki örgütleri etki alanları açısından değerlendirir.	1	0	0	0
Kıtaların ve okyanusların konumsal önemindeki değişimi örneklerle açıklar.	1	0	0	0
Çevre sorunlarının oluşum sebeplerine göre sınıflandırır.	1	0	0	0
Çevresel örgüt ve anlaşmaların çevre yönetimi ve korunmasına etkilerini açıklar.	1	0	0	0
Felsefe				
FELSEFİYİ TANIMA				
Varlık felsefesinin konusunu ve problemlerini açıklar.	1	0	0	0
18. YÜZYIL - 19. YÜZYIL FELSEFESİ	1	0	0	0
PSIKOLOJİ BİLİMİNİ TANIMLAMA	1	0	0	0
PSIKOLOJİNİN TEMEL SÜREÇLERİ	1	0	0	0
RUH SAĞLIĞININ TEMELLERİ	1	0	0	0
Felsefe Grubu				
SOSYOLOJİYE GİRİŞ	1	0	0	0
TOPLUMSAL YAPI	1	0	0	0
TOPLUMSAL KURUMLAR	1	0	0	0
MANTIGA GİRİŞ	1	0	0	0
KLASİK MANTIK	1	0	0	0
MANTIK VE DİL	1	0	0	0
Din Kül. ve Ahl. Bil.				
KUR'AN'A GÖRE HZ. MUHAMMED	1	0	0	0
AHLAKI TUTUM VE DAVRANIŞLAR	1	1	0	100
İSLAM VE İBADET	1	0	0	0
İSLAM VE BİLİM	1	1	0	100
DİN VE HAYAT	2	0	0	0
Felsefe (Seçmeli)				
FELSEFE İLE DÜŞÜNME	1	0	0	0
15. YÜZYIL - 17. YÜZYIL FELSEFESİ	1	0	0	0
ÖĞRENME, BELLEK, DÜŞÜNME	1	0	0	0
BİREY VE TOPLUM	1	0	0	0
TOPLUM VE KÜLTÜR	1	0	0	0
SEMBOOLİK MANTIK	1	0	0	0
Matematik				
Matematik-2				
Aralık Kavramı ve Basit Eşitsizlikler	1	1	0	100
Asal Sayılar ve Aralarında Asal Sayılar	1	0	0	0
MUTLAK DEĞER	1	0	0	0
KÜMELER	1	1	0	100
Bölünebilme Kuralları	1	0	0	0
FONKSİYONLARIN UYGULAMALARI	1	0	0	0
FONKSİYONLAR	1	0	1	0
MANTIK	1	0	0	0
İKİNCİ DERECEDEKİ DENKLEMLER	1	0	0	0
POLİNOMLAR	1	0	0	0
Sayma Yöntemleri	1	0	0	0
OLASILIK	1	0	0	0
DİZİLER	1	0	0	0

SONUÇ BELGESİ

İSTANBUL / BEYLİKDÜZÜ / DÜNYA ETÜT MERKEZİ

ÜÇDÖRTBEŞ AYT TÜRKİYE GENELİ BÜYÜK PROVA
MART 2026

DERSLERE GÖRE ANALİZ

Öğrenci			Numara		Sınıf		
MELEK BERDİBEK			0		12-XX		
Puan Türü	Puan	Genel Ortalama	Dereceler				
			Snf	Kurum	İlçe	İl	Genel
SÖZ	▼ 179,261	209,860	37	48	731	10859	122826
SAY	▲ 252,270	251,190	94	105	403	5550	64989
EA	▼ 204,170	222,840	118	139	649	8724	98179
Katılımlar:			160	192	1115	13699	155872

Eşleşen TYT bilginiz bulunamadığı için sınav ortalaması TYT bilginiz olarak kullanılmıştır.

Ders	Soru	Doğru	Yanlış	Net	Başarı %	Sınıf Ort.	Kurum Ort.	Genel Ort.
<i>TYT Türkçe</i>	40	29	6	27.85	70			
<i>TYT Sosyal</i>	20	13	3	12.58	63			
<i>TYT Matematik</i>	40	14	4	12.61	32			
<i>TYT Fen</i>	20	7	5	6.31	32			
Matematik-2	31	14	15	10,25	33	▼12,27	▼11,65	▲8,06
Geometri	9	0	5	-1,25	-14	▼2,27	▼2,14	▼1,56
Matematik	40	14	20	9,00	23	▼14,54	▼13,78	▼9,62
Fizik	14	5	7	3,25	23	▼4,59	▼4,34	▲3,07
Kimya	13	7	5	5,75	44	▲5,13	▲4,82	▲3,31
Biyoloji	13	0	13	-3,25	-25	▼4,78	▼4,55	▼3,60
Fen Bilimleri	40	12	25	5,75	14	▼14,50	▼13,71	▼9,98
Toplam:	280	90	63	74,10	26	▼93,59	▼92,51	▼92,86
Soru No	1234567890123456789012345678901234567890							
Matematik	dCDDDEEEb cCaeceEBCEdaDadBDe Ad deb b a							
Cevap Anahtarı	A	CDDDEEEABDCEAECEBCBACDCBBDAEACBEDCADBEA						
Fen Bilimleri	dEcece bBDeDbA CAAdDDDCcce dcaaeabcaabee							
Cevap Anahtarı	A	CEBBECABDBDEADCADDADDCDAEDBAEBCBABCABEDAD						

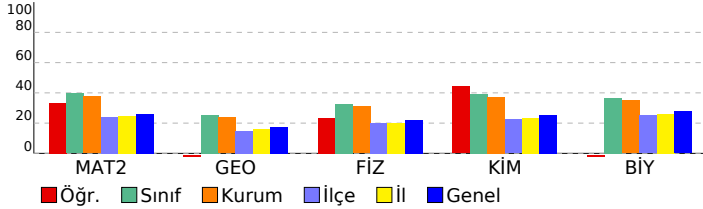

Matematik	S	D	Y	B%
Matematik-2	1	0	1	0
Aralık Kavramı ve Basit Eşitsizlikler	1	0	1	0
Asal Sayılar ve Aralarında Asal Sayılar	1	0	1	0
MUTLAK DEĞER	1	1	0	100
KÜMELER	1	1	0	100
Bölünebilme Kuralları	1	1	0	100
FONKSİYONLARIN UYGULAMALARI	1	1	0	100
FONKSİYONLAR	1	1	0	100
MANTIK	1	1	0	100
İKİNCİ DERECEDEN DENKLEMLER	1	0	1	0
POLİNOMLAR	1	0	0	0
Sayma Yöntemleri	1	0	1	0
OLASILIK	1	1	0	100
DİZİLER	1	0	1	0
PERMÜTASYON, KOMBİNASYON, BİNOM AÇILIMI	1	0	1	0
LOGARİTMA	1	0	1	0
İKİNCİ DERECEDEN BİR BİLİNMEYENLİ FONKSİYONLAR (PARABOL)	1	0	1	0
LİMİT VE SÜREKLİLİK	2	2	0	100
TÜREV	4	1	3	25
İNTEGRAL	4	2	2	50
TRİGONOMETRİ	4	2	1	50
Trigonometrik Denklemler	1	0	1	0
Geometri	1	0	0	0
Çemberde Açrı	1	0	0	0
Noktanın Analitik İncelenmesi	1	0	1	0
Çemberde Uzunluk	1	0	1	0
Doğrunun Analitik İncelenmesi	2	0	2	0
ÇEMBER VE DAİRE	1	0	0	0
Dönüşüm Geometrisi	1	0	0	0
Çemberin Analitik İncelenmesi	1	0	1	0
Silindir	1	0	0	0
Fen Bilimleri	1	0	0	0
Fizik	1	0	1	0
Vektörler	1	1	0	100
İtme ve Çizgisel Momentum	1	1	0	100
İki Boyutta Hareket	1	0	1	0
Denge ve Denge Şartları	1	0	1	0
ELEKTRİK VE MANYETİZMA	2	0	1	0
Alternatif Akım	1	0	1	0
ÇEMBERSEL HAREKET	2	2	0	100
ATOM FİZİĞİNE GİRİŞ VE RADYOAKTİVİTE	1	0	1	0
BASİT HARMONİK HAREKET	1	1	0	100
Elektromanyetik Dalgalar	1	0	1	0
MODERN FİZİK	1	1	0	100
MODERN FİZİĞİN TEKNOLOJİDEKİ UYGULAMALARI	1	0	0	0
Kimya	1	0	1	0
MODERN ATOM TEORİSİ	1	1	0	100
GAZLAR	1	1	0	100
SIVI ÇÖZELTİLER VE ÇÖZÜNÜRLÜK	2	1	1	50
KİMYASAL TEPKİMELEERDE ENERJİ	1	0	1	0
KİMYASAL TEPKİMELEERDE HIZ	1	1	0	100
KİMYASAL TEPKİMELEERDE DENGE	1	1	0	100
Çözünme-Çökeltme Dengeleri	1	1	0	100
KİMYA VE ELEKTRİK	1	1	0	100
Elektroliz ve Korozyon	1	0	1	0
KARBON KİMYASINA GİRİŞ	1	0	1	0
ORGANİK BİLEŞİKLER	2	0	1	0
Biyoloji	1	0	1	0
Sinir Sistemi	1	0	1	0
Duyu Organları	1	0	1	0
SİNDİRİM SİSTEMİ	1	0	1	0
Bağıışıklık Sistemi	1	0	1	0
ÜRİNER SİSTEM	1	0	1	0
Komünite Ekolojisi	1	0	1	0
Genetik Sifre ve Protein Sentezi	1	0	1	0
CANLILAR VE ÇEVRE	1	0	1	0
Fotosentez	1	0	1	0
Replikasyon	1	0	1	0
Bitkilerde Eşeyli Üreme	1	0	1	0
Çevre Şartlarının Genetik Değişimlerin Sürekliliğine Etkisi	1	0	1	0
Bitkilerde Hormonlar	1	0	1	0

SONUÇ BELGESİ							
İSTANBUL / BEYLİKDÜZÜ / DÜNYA ETÜT MERKEZİ							
Öğrenci			Numara		Sınıf		
MELİS AĞAÇBIÇER			0		12-XX		
Puan Türü	Puan	Genel Ortalama	Dereceler				
			Snf	Kurum	İlçe	İl	Genel
SÖZ	▲ 258,571	209,860	16	21	148	1904	20908
SAY	▲ 312,225	251,190	33	38	173	2619	33697
EA	▲ 287,592	222,840	9	11	78	1394	15600
Katılımlar:			160	192	1115	13699	155872

Eşleşen TYT bilginiz bulunamadığı için sınav ortalaması TYT bilginiz olarak kullanılmıştır.

Ders	Soru	Doğru	Yanlış	Net	Başarı %	Sınıf Ort.	Kurum Ort.	Genel Ort.
<i>TYT Türkçe</i>	40	29	6	27.85	70			
<i>TYT Sosyal</i>	20	13	3	12.58	63			
<i>TYT Matematik</i>	40	14	4	12.61	32			
<i>TYT Fen</i>	20	7	5	6.31	32			
Türkçe	6	6	0	6,00	100	▲ 0,98	▲ 1,04	▲ 1,34
Edebiyat	18	8	7	6,25	35	▲ 1,90	▲ 2,07	▲ 2,44
Tarih-1	10	2	3	1,25	13	▲ 0,65	▲ 0,71	▲ 0,91
Coğrafya-1	6	2	0	2,00	33	▲ 0,72	▲ 0,79	▲ 1,00
Edebiyat-Sosyal-1	40	18	10	15,50	39	▲ 4,25	▲ 4,61	▲ 5,69
Tarih-2	11	5	2	4,50	41	▲ 0,25	▲ 0,27	▲ 0,49
Coğrafya-2	11	6	3	5,25	48	▲ 0,34	▲ 0,42	▲ 0,85
Felsefe	6	0	0	0,00	0	▼ 0,09	▼ 0,11	▼ 0,32
Felsefe Grubu	6	0	0	0,00	0	▼ 0,11	▼ 0,11	▼ 0,32
Din Kül. ve Ahl. Bil.	6	1	0	1,00	17	▲ 0,15	▲ 0,15	▲ 0,46
Felsefe (Seçmeli)	6	0	0	0,00	0	◆ 0,00	◆ 0,00	◆ 0,00
Sosyal-2	40	12	5	10,75	27	▲ 0,94	▲ 1,06	▲ 2,45
Matematik-2	31	23	1	22,75	73	▲ 12,27	▲ 11,65	▲ 8,06
Geometri	9	2	1	1,75	19	▼ 2,27	▼ 2,14	▲ 1,56
Matematik	40	25	2	24,50	61	▲ 14,54	▲ 13,78	▲ 9,62
Fizik	14	7	1	6,75	48	▲ 4,59	▲ 4,34	▲ 3,07
Kimya	13	8	0	8,00	62	▲ 5,13	▲ 4,82	▲ 3,31
Biyoloji	13	8	4	7,00	54	▲ 4,78	▲ 4,55	▲ 3,60
Fen Bilimleri	40	23	5	21,75	54	▲ 14,50	▲ 13,71	▲ 9,98
Toplam:	280	142	40	131,85	47	▲ 93,59	▲ 92,51	▲ 92,86

Soru No	1234567890123456789012345678901234567890
Edebiyat-Sosyal-1	DBDCCEcDAB AbecebdABb C Ccd aE C E
Cevap Anahtarı	A DBDCCEdDABAaEceBEDACBCBCEdCBCEBBEDCAEECB
Sosyal-2	B cB CbECDEAebED bD A
Cevap Anahtarı	A BCADABDCAECDEABAEDDADBEABACBEADDACBCADEECCDECBA
Matematik	CDDDEEEABDC AECEBCBAC Db A B D e
Cevap Anahtarı	A CDDDEEEABDCAECEBCBACDCBBDAAEACBEDCADBEA
Fen Bilimleri	CEBBdCA D CADD C EDbdECBbBCABdDd
Cevap Anahtarı	A CEBBECABDBDEADCADDDCCDAEDBAEBCBACBEDAD

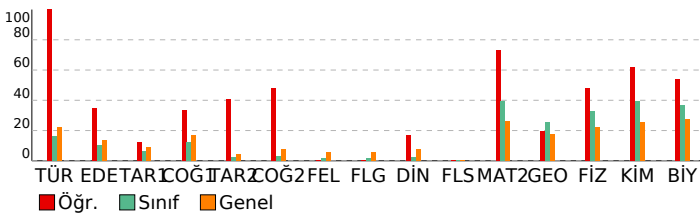

ÜÇDÖRTBEŞ AYT TÜRKİYE GENELİ BÜYÜK PROVA MART 2026

DERSLERE GÖRE ANALİZ

Edebiyat-Sosyal-1	S D Y B%
Türkçe	S D Y B%
Sözcükte Anlam	2 2 0 100
CÜMLENİN ANLAMI VE YORUMU	1 1 0 100
PARAGRAF YORUMU	3 3 0 100
Edebiyat	S D Y B%
Söz Sanatları (Edebî Sanatlar)	1 0 1 0
Şiir (Nazım) / Şiirde Ahenk Öğeleri	1 1 0 100
ŞİİR	2 2 0 100
Divan Edebiyatında Nesir	1 0 0 0
Geçiş Dönemi Edebiyatında Şiir	1 1 0 100
Divan Edebiyatı Sanatçıları	1 0 1 0
HALK EDEBİYATI	1 0 1 0
Tanzimat Dönemi Sanatçıları	2 0 2 0
Servetifunun Dönemi Sanatçıları	1 0 1 0
Millî Edebiyat Dönemi'nde Şiir ve Şairler	1 1 0 100
Saf (Öz) Şiir - Yedi Meşaleciler	1 1 0 100
İl. Yeni Şiiri	1 0 1 0
ROMAN	1 1 0 100
CUMHURİYET DÖNEMİ TÜRK EDEBİYATI	2 0 0 0
Edebi Akımlar	1 1 0 100
Tarih-1	S D Y B%
İNSANLIĞIN İLK DÖNEMLERİ	1 0 0 0
İLK VE ORTA ÇAĞLARDA TÜRK DÜNYASI	1 1 0 100
İSLAM MEDENİYETİNİN DOĞUŞU	1 0 1 0
TÜRKLERİN İSLAMİYETİ KABULÜ VE İLK TÜRK-İSLAM DEVLETLERİ	1 0 1 0
BEYLİKTEKİ DEVLETE OSMANLI SİYASETİ (1302-1453)	1 0 0 0
ULUSLARARASI İLİŞKİLERDE DENGE STRATEJİSİ (1774-1914)	1 0 0 0
20. YÜZYIL BAŞLARINDA OSMANLI DEVLETİ VE DÜNYA	1 0 0 0
İsgallerin Başlaması ve Millî Mücadele'ye Hazırlık	1 0 1 0
MİLLÎ MÜCADELE	1 1 0 100
ATATÜRKÇÜLÜK VE TÜRK İNKILABI	1 0 0 0
Coğrafya-1	S D Y B%
Doğa olaylarının ekstrem durumlarını ve etkilerini açıklar.	1 1 0 100
Türkiye'deki doğal ve kültürel sembollerin mekâna ilişkisini açıklar.	1 0 0 0
Bölgesel ve küresel ölçekteki örgütlere etki alanları açısından değerlendirir.	1 0 0 0
Türkiye'de tarım sektörünün özelliklerini açıklar.	1 1 0 100
Ülkelerin gelişmişlik seviyelerinin belirlenmesinde etkili olan faktörleri açıklar.	1 0 0 0
Çevre sorunlarının oluşum ve yayılma süreçlerini küresel etkileri açısından analiz eder.	1 0 0 0
Sosyal-2	S D Y B%
Tarih-2	S D Y B%
TARİH VE ZAMAN	1 1 0 100
İLK VE ORTA ÇAĞLARDA TÜRK DÜNYASI	1 0 0 0
TÜRKLERİN İSLAMİYETİ KABULÜ VE İLK TÜRK-İSLAM DEVLETLERİ	1 0 0 0
BEYLİKTEKİ DEVLETE OSMANLI MEDENİYETİ	1 0 0 0
XIX VE XX. YÜZYILDA DEĞİŞEN SOSYO-EKONOMİK HAYAT	1 0 1 0
Devrimler Çağında Devlet-Toplum İlişkileri	1 1 0 100
20. YÜZYIL BAŞLARINDA OSMANLI DEVLETİ VE DÜNYA	1 0 0 0
İsgallerin Başlaması ve Millî Mücadele'ye Hazırlık	1 1 0 100
MİLLÎ MÜCADELE	1 0 1 0
ATATÜRKÇÜLÜK VE TÜRK İNKILABI	1 1 0 100
İKİ SAVAŞ ARASI DÖNEMDE TÜRKİYE VE DÜNYA	1 1 0 100
Coğrafya-2	S D Y B%
Biyoçeşitliliğin oluşumu ve azalmasında etkili olan faktörleri açıklar.	1 1 0 100
Doğal sistemlerdeki değişimlerle ilgili geleceğe yönelik çıkarımlarda bulunur.	1 1 0 100
Doğal kaynaklar ile ekonomi ilişkisini açıklar.	1 1 0 100
Türkiye'de tarım sektörünün özelliklerini açıklar.	1 0 1 0
Ulaşım sisteminin gelişiminde etkili olan faktörleri açıklar.	1 0 1 0
Turizmin Türkiye ekonomisindeki yerini değerlendirir.	1 1 0 100
Ülkelerin bölgesel ve küresel ilişkilerini doğal kaynak potansiyeli açısından değerlendirir.	1 1 0 100
Bölgesel ve küresel ölçekteki örgütlere etki alanları açısından değerlendirir.	1 0 0 0
Kıtaların ve okyanusların konumsal önemindeki değişimi örneklerle açıklar.	1 0 1 0
Çevre sorunlarının oluşum sebeplerine göre sınıflandırır.	1 1 0 100
Çevresel örgüt ve anlaşmaların çevre yönetimi ve korunmasına etkilerini açıklar.	1 0 0 0
Felsefe	S D Y B%
FELSEFİYİ TANIMA	1 0 0 0
Varlık felsefesinin konusunu ve problemlerini açıklar.	1 0 0 0
18. YÜZYIL - 19. YÜZYIL FELSEFESİ	1 0 0 0
PSIKOLOJİ BİLİMİNİ TANIMLAMA	1 0 0 0
PSIKOLOJİNİN TEMEL SÜREÇLERİ	1 0 0 0
RUH SAĞLIĞININ TEMELLERİ	1 0 0 0
Felsefe Grubu	S D Y B%
SOSYOLOJİYE GİRİŞ	1 0 0 0
TOPLUMSAL YAPI	1 0 0 0
TOPLUMSAL KURUMLAR	1 0 0 0
MANTIGA GİRİŞ	1 0 0 0
KLASİK MANTIK	1 0 0 0
MANTIK VE DİL	1 0 0 0
Din Kül. ve Ahl. Bil.	S D Y B%
KUR'AN'A GÖRE HZ. MUHAMMED	1 0 0 0
AHLAKI TUTUM VE DAVRANIŞLAR	1 1 0 100
İSLAM VE İBADET	1 0 0 0
İSLAM VE BİLİM	1 0 0 0
DİN VE HAYAT	2 0 0 0
Felsefe (Seçmeli)	S D Y B%
FELSEFE İLE DÜŞÜNME	1 0 0 0
15. YÜZYIL - 17. YÜZYIL FELSEFESİ	1 0 0 0
ÖĞRENME, BELLEK, DÜŞÜNME	1 0 0 0
BİREY VE TOPLUM	1 0 0 0
TOPLUM VE KÜLTÜR	1 0 0 0
SEMBOOLİK MANTIK	1 0 0 0
Matematik	S D Y B%
Matematik-2	S D Y B%
Aralık Kavramı ve Basit Eşitsizlikler	1 1 0 100
Asal Sayılar ve Aralarında Asal Sayılar	1 1 0 100
MUTLAK DEĞER	1 1 0 100
KÜMELER	1 1 0 100
Bölünebilme Kuralları	1 1 0 100
FONKSİYONLARIN UYGULAMALARI	1 1 0 100
FONKSİYONLAR	1 1 0 100
MANTIK	1 1 0 100
İKİNCİ DERECEDEN DENKLEMLER	1 1 0 100
POLİNOMLAR	1 1 0 100
Sayma Yöntemleri	1 1 0 100
OLASILIK	1 1 0 100
DİZİLER	1 0 0 0

SONUÇ BELGESİ

İSTANBUL / BEYLİKDÜZÜ / DÜNYA ETÜT MERKEZİ

ÜÇDÖRTBEŞ AYT TÜRKİYE GENELİ BÜYÜK PROVA
MART 2026

DERSLERE GÖRE ANALİZ

Öğrenci			Numara		Sınıf		
MELİS ÇARKICI			0		12-XX		
Puan Türü	Puan	Genel Ortalama	Dereceler				
			Snf	Kurum	İlçe	İl	Genel
SÖZ	▼ 179,261	209,860	37	48	731	10859	122826
SAY	▲ 271,320	251,190	82	91	329	4481	53456
EA	▼ 208,340	222,840	110	127	610	8240	93141
Katılımlar:			160	192	1115	13699	155872

Eşleşen TYT bilginiz bulunamadığı için sınav ortalaması TYT bilginiz olarak kullanılmıştır.

Ders	Soru	Doğru	Yanlış	Net	Başarı %	Sınıf Ort.	Kurum Ort.	Genel Ort.
<i>TYT Türkçe</i>	40	29	6	27.85	70			
<i>TYT Sosyal</i>	20	13	3	12.58	63			
<i>TYT Matematik</i>	40	14	4	12.61	32			
<i>TYT Fen</i>	20	7	5	6.31	32			
Matematik-2	31	13	5	11,75	38	▼12,27	▲11,65	▲8,06
Geometri	9	0	0	0,00	0	▼2,27	▼2,14	▼1,56
Matematik	40	13	5	11,75	29	▼14,54	▼13,78	▲9,62
Fizik	14	8	2	7,50	54	▲4,59	▲4,34	▲3,07
Kimya	13	6	2	5,50	42	▲5,13	▲4,82	▲3,31
Biyoloji	13	6	1	5,75	44	▲4,78	▲4,55	▲3,60
Fen Bilimleri	40	20	5	18,75	47	▲14,50	▲13,71	▲9,98
Toplam:	280	97	28	89,85	32	▼93,59	▼92,51	▼92,86
Soru No	1234567890123456789012345678901234567890							
Matematik	DCe dEdB AECEEBc c D Ab							
Cevap Anahtarı	B	DCDDDEEBACDAECEEBCBCADBCBDEAAACDBECABDEA						
Fen Bilimleri	EBCE cCD DcA Cb DbDAD E AAeAB A E							
Cevap Anahtarı	B	EBCEBABCDEDBADCAADDDADCBEDCAABABCADBED						

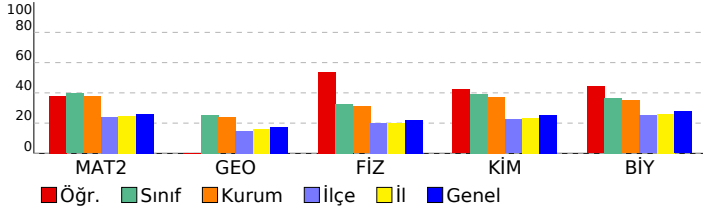

Matematik	S	D	Y	B%
Matematik-2	1	1	0	100
Aralık Kavramı ve Basit Eşitsizlikler	1	1	0	100
Asal Sayılar ve Aralarında Asal Sayılar	1	1	0	100
MUTLAK DEĞER	1	0	0	0
KÜMELER	1	0	1	0
Bölünebilme Kuralları	1	0	0	0
FONKSİYONLARIN UYGULAMALARI	1	0	1	0
FONKSİYONLAR	1	0	1	0
MANTIK	1	1	0	100
İKİNCİ DERECEDEKİ DENKLEMLER	1	0	0	0
POLİNOMLAR	1	1	0	100
Sayma Yöntemleri	1	0	0	0
OLASILIK	1	0	0	0
DİZİLER	1	1	0	100
PERMÜTASYON, KOMBİNASYON, BİNOM AÇILIMI	1	1	0	100
LOGARİTMA	1	1	0	100
İKİNCİ DERECEDEKİ BİR BİLİNMEYENLİ FONKSİYONLAR (PARABOL)	1	1	0	100
LİMİT VE SÜREKLİLİK	2	2	0	100
TÜREV	4	1	1	25
İNTEGRAL	4	0	0	0
TRİGONOMETRİ	4	2	0	50
Trigonometrik Denklemler	1	0	1	0
Geometri	1	0	0	0
Çemberde Açrı	1	0	0	0
Noktanın Analitik İncelenmesi	1	0	0	0
Çemberde Uzunluk	1	0	0	0
Doğrunun Analitik İncelenmesi	2	0	0	0
ÇEMBER VE DAİRE	1	0	0	0
Dönüşüm Geometrisi	1	0	0	0
Çemberin Analitik İncelenmesi	1	0	0	0
Silindir	1	0	0	0
Fen Bilimleri	1	0	0	0
Fizik	1	0	0	0
Vektörler	1	1	0	100
İtme ve Çizgisel Momentum	1	1	0	100
İki Boyutta Hareket	1	1	0	100
Denge ve Denge Şartları	1	0	0	0
ELEKTRİK VE MANYETİZMA	2	2	0	100
Alternatif Akım	1	0	0	0
ÇEMBERSEL HAREKET	2	1	1	50
ATOM FİZİĞİNE GİRİŞ VE RADYOAKTİVİTE	1	0	1	0
BASİT HARMONİK HAREKET	1	1	0	100
Elektromanyetik Dalgalar	1	0	0	0
MODERN FİZİK	1	1	0	100
MODERN FİZİĞİN TEKNOLOJİDEKİ UYGULAMALARI	1	0	0	0
Kimya	1	0	0	0
MODERN ATOM TEORİSİ	1	1	0	100
GAZLAR	1	0	1	0
SIVI ÇÖZELTİLER VE ÇÖZÜNÜRLÜK	2	1	1	50
KİMYASAL TEPKİMELEERDE ENERJİ	1	0	0	0
KİMYASAL TEPKİMELEERDE HIZ	1	0	0	0
KİMYASAL TEPKİMELEERDE DENGE	1	1	0	100
Çözünme-Çökeltme Dengeleri	1	0	0	0
KİMYA VE ELEKTRİK	1	1	0	100
Elektroliz ve Korozyon	1	1	0	100
KARBON KİMYASINA GİRİŞ	1	1	0	100
ORGANİK BİLEŞİKLER	2	0	0	0
Biyoloji	1	0	0	0
Sinir Sistemi	1	1	0	100
Duyu Organları	1	0	0	0
SİNDİRİM SİSTEMİ	1	0	0	0
Bağıışıklık Sistemi	1	0	1	0
ÜRİNER SİSTEM	1	1	0	100
Komünite Ekolojisi	1	1	0	100
Genetik Sifre ve Protein Sentezi	1	0	0	0
CANLILAR VE ÇEVRE	1	1	0	100
Fotosentez	1	0	0	0
Replikasyon	1	1	0	100
Bitkilerde Eşeyli Üreme	1	0	0	0
Çevre Şartlarının Genetik Değişimlerin Sürekliliğine Etkisi	1	1	0	100
Bitkilerde Hormonlar	1	0	0	0

SONUÇ BELGESİ

İSTANBUL / BEYLİKDÜZÜ / DÜNYA ETÜT MERKEZİ

ÜÇDÖRTBEŞ AYT TÜRKİYE GENELİ BÜYÜK PROVA
MART 2026

DERSLERE GÖRE ANALİZ

Öğrenci			Numara		Sınıf		
MERT CALIK			0		12-XX		
Puan Türü	Puan	Genel Ortalama	Dereceler				
			Snf	Kurum	İlçe	İl	Genel
SÖZ	▼ 179,261	209,860	37	48	731	10859	122826
SAY	▼ 223,080	251,190	127	144	585	7845	88142
EA	▼ 194,440	222,840	134	157	736	9833	110024
Katılımlar:			160	192	1115	13699	155872

Eşleşen TYT bilginiz bulunamadığı için sınav ortalaması TYT bilginiz olarak kullanılmıştır.

Ders	Soru	Doğru	Yanlış	Net	Başarı %	Sınıf Ort.	Kurum Ort.	Genel Ort.
<i>TYT Türkçe</i>	40	29	6	27.85	70			
<i>TYT Sosyal</i>	20	13	3	12.58	63			
<i>TYT Matematik</i>	40	14	4	12.61	32			
<i>TYT Fen</i>	20	7	5	6.31	32			
Matematik-2	31	9	9	6,75	22	▼12,27	▼11,65	▼ 8,06
Geometri	9	2	0	2,00	22	▼ 2,27	▼ 2,14	▲ 1,56
Matematik	40	11	9	8,75	22	▼14,54	▼13,78	▼ 9,62
Toplam:	280	75	27	68,10	24	▼93,59	▼92,51	▼92,86

Soru No	12345678901234567890123456789012345678901234567890
Matematik	Ccc eEEE e acB ceD B D eC E C
Cevap Anahtarı	A CDDDEEEABDCEAECEBACDCBBDAEACBEDCADBEA

Matematik	S	D	Y	B%
Matematik-2				
Aralık Kavramı ve Basit Eşitsizlikler	1	1	0	100
Asal Sayılar ve Aralarında Asal Sayılar	1	0	1	0
MUTLAK DEĞER	1	0	1	0
KÜMELER	1	0	0	0
Bölünebilme Kuralları	1	0	1	0
FONKSİYONLARIN UYGULAMALARI	1	1	0	100
FONKSİYONLAR	1	1	0	100
MANTIK	1	1	0	100
İKİNCİ DERECEDEN DENKLEMLER	1	0	0	0
POLİNOMLAR	1	0	1	0
Sayma Yöntemleri	1	0	0	0
OLASILIK	1	0	0	0
DİZİLER	1	0	0	0
PERMÜTASYON, KOMBİNASYON, BINOM AÇILIMI	1	0	0	0
LOGARİTMA	1	0	0	0
İKİNCİ DERECEDEN BİR BİLİNMEYENLİ FONKSİYONLAR (PARABOL)	1	0	1	0
LİMİT VE SÜREKLİLİK	2	1	1	50
TÜREV	4	0	2	0
İNTEGRAL	4	2	0	50
TRIGONOMETRİ	4	1	1	25
Trigonometrik Denklemler	1	1	0	100
Geometri				
Çemberde Açrı	1	0	0	0
Noktanın Analitik İncelenmesi	1	1	0	100
Çemberde Uzunluk	1	0	0	0
Doğrunun Analitik İncelenmesi	2	1	0	50
ÇEMBER VE DAİRE	1	0	0	0
Dönüşüm Geometrisi	1	0	0	0
Çemberin Analitik İncelenmesi	1	0	0	0
Silindir	1	0	0	0

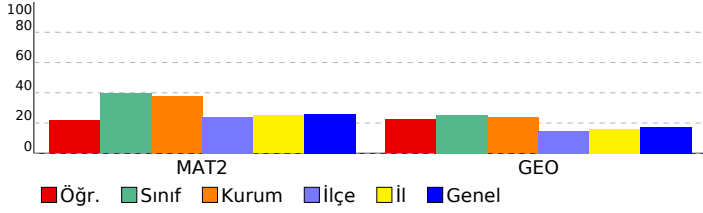

SONUÇ BELGESİ

İSTANBUL / BEYLİKDÜZÜ / DÜNYA ETÜT MERKEZİ

ÜÇDÖRTBEŞ AYT TÜRKİYE GENELİ BÜYÜK PROVA
MART 2026

DERSLERE GÖRE ANALİZ

Öğrenci			Numara		Sınıf		
MERYEM KAYA			0		12-XX		
Puan Türü	Puan	Genel Ortalama	Dereceler				
			Snf	Kurum	İlçe	İl	Genel
SÖZ	▼ 179,261	209,860	37	48	731	10859	122826
SAY	▲ 357,180	251,190	4	4	54	1170	16290
EA	▲ 245,175	222,840	24	31	276	4375	50975
Katılımlar:			160	192	1115	13699	155872

Eşleşen TYT bilginiz bulunamadığı için sınav ortalaması TYT bilginiz olarak kullanılmıştır.

Ders	Soru	Doğru	Yanlış	Net	Başarı %	Sınıf Ort.	Kurum Ort.	Genel Ort.
<i>TYT Türkçe</i>	40	29	6	27.85	70			
<i>TYT Sosyal</i>	20	13	3	12.58	63			
<i>TYT Matematik</i>	40	14	4	12.61	32			
<i>TYT Fen</i>	20	7	5	6.31	32			
Matematik-2	31	26	4	25,00	81	▲ 12,27	▲ 11,65	▲ 8,06
Geometri	9	7	0	7,00	78	▲ 2,27	▲ 2,14	▲ 1,56
Matematik	40	33	4	32,00	80	▲ 14,54	▲ 13,78	▲ 9,62
Fizik	14	12	2	11,50	82	▲ 4,59	▲ 4,34	▲ 3,07
Kimya	13	12	1	11,75	90	▲ 5,13	▲ 4,82	▲ 3,31
Biyoloji	13	13	0	13,00	100	▲ 4,78	▲ 4,55	▲ 3,60
Fen Bilimleri	40	37	3	36,25	91	▲ 14,50	▲ 13,71	▲ 9,98
Toplam:	280	134	25	127,60	46	▲ 93,59	▲ 92,51	▲ 92,86
Soru No	1234567890123456789012345678901234567890							
Matematik	CDDDEEEABcdd ECEBCBACDCBBDdEACBEDC D EA							
Cevap Anahtarı	A	CDDDEEEABDCEAECEBCBACDCBBDdEACBEDCADBEA						
Fen Bilimleri	CEBBdCABDBdEdCADDADDCbAEDBAEBCABCBEDAD							
Cevap Anahtarı	A	CEBBECABDBDEADcADDADDCDAEDBAEBCABCBEDAD						

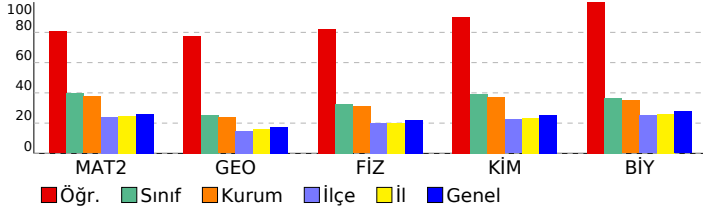

Matematik	S	D	Y	B%
Matematik-2				
Aralık Kavramı ve Basit Eşitsizlikler	1	1	0	100
Asal Sayılar ve Aralarında Asal Sayılar	1	1	0	100
MUTLAK DEĞER	1	1	0	100
KÜMELER	1	1	0	100
Bölünebilme Kuralları	1	1	0	100
FONKSİYONLARIN UYGULAMALARI	1	1	0	100
FONKSİYONLAR	1	1	0	100
MANTIK	1	1	0	100
İKİNCİ DERECEDEKİ DENKLEMLER	1	1	0	100
POLİNOMLAR	1	1	0	100
Sayma Yöntemleri	1	0	1	0
OLASILIK	1	0	1	0
DİZİLER	1	0	1	0
PERMÜTASYON, KOMBİNASYON, BİNOM AÇILIMI	1	0	0	0
LOGARİTMA	1	1	0	100
İKİNCİ DERECEDEKİ BİR BİLİNMEYENLİ FONKSİYONLAR (PARABOL)	1	1	0	100
LİMİT VE SÜREKLİLİK	2	2	0	100
TÜREV	4	4	0	100
İNTEGRAL	4	4	0	100
TRIGONOMETRİ	4	3	1	75
Trigonometrik Denklemler	1	1	0	100
Geometri				
Çemberde Açrı	1	1	0	100
Noktanın Analitik İncelenmesi	1	1	0	100
Çemberde Uzunluk	1	1	0	100
Doğrunun Analitik İncelenmesi	2	2	0	100
ÇEMBER VE DAİRE	1	0	0	0
Dönüşüm Geometrisi	1	0	0	0
Çemberin Analitik İncelenmesi	1	1	0	100
Silindir	1	1	0	100
Fen Bilimleri				
Fizik				
Vektörler	1	1	0	100
İtme ve Çizgisel Momentum	1	1	0	100
İki Boyutta Hareket	1	1	0	100
Denge ve Denge Şartları	1	1	0	100
ELEKTRİK VE MANYETİZMA	2	1	1	50
Alternatif Akım	1	1	0	100
ÇEMBERSEL HAREKET	2	2	0	100
ATOM FİZİĞİNE GİRİŞ VE RADYOAKTİVİTE	1	1	0	100
BASİT HARMONİK HAREKET	1	1	0	100
Elektromanyetik Dalgalar	1	1	0	100
MODERN FİZİK	1	0	1	0
MODERN FİZİĞİN TEKNOLOJİDEKİ UYGULAMALARI	1	1	0	100
Kimya				
MODERN ATOM TEORİSİ	1	1	0	100
GAZLAR	1	1	0	100
SIVI ÇÖZELTİLER VE ÇÖZÜNÜRLÜK	2	2	0	100
KİMYASAL TEPKİMELEERDE ENERJİ	1	1	0	100
KİMYASAL TEPKİMELEERDE HIZ	1	1	0	100
KİMYASAL TEPKİMELEERDE DENGE	1	1	0	100
Çözünme-Çökeltme Dengeleri	1	1	0	100
KİMYA VE ELEKTRİK	1	0	1	0
Elektroliz ve Korozyon	1	1	0	100
KARBON KİMYASINA GİRİŞ	1	1	0	100
ORGANİK BİLEŞİKLER	2	2	0	100
Biyoloji				
Sinir Sistemi	1	1	0	100
Duyu Organları	1	1	0	100
SİNDİRİM SİSTEMİ	1	1	0	100
Bağıışıklık Sistemi	1	1	0	100
ÜRİNER SİSTEM	1	1	0	100
Komünite Ekolojisi	1	1	0	100
Genetik Sifre ve Protein Sentezi	1	1	0	100
CANLILAR VE ÇEVRE	1	1	0	100
Fotosentez	1	1	0	100
Replikasyon	1	1	0	100
Bitkilerde Eşeyli Üreme	1	1	0	100
Çevre Şartlarının Genetik Değişimlerin Sürekliliğine Etkisi	1	1	0	100
Bitkilerde Hormonlar	1	1	0	100

SONUÇ BELGESİ

İSTANBUL / BEYLİKDÜZÜ / DÜNYA ETÜT MERKEZİ

ÜÇDÖRTBEŞ AYT TÜRKİYE GENELİ BÜYÜK PROVA
MART 2026

DERSLERE GÖRE ANALİZ

Öğrenci			Numara		Sınıf		
METEHAN SARAÇ			0		12-XX		
Puan Türü	Puan	Genel Ortalama	Dereceler				
			Snf	Kurum	İlçe	İl	Genel
SÖZ	▼ 179,261	209,860	37	48	731	10859	122826
SAY	▼ 247,190	251,190	101	113	427	5925	68474
EA	▼ 189,575	222,840	144	169	791	10359	115968
Katılımlar:			160	192	1115	13699	155872

Eşleşen TYT bilginiz bulunamadığı için sınav ortalaması TYT bilginiz olarak kullanılmıştır.

Ders	Soru	Doğru	Yanlış	Net	Başarı %	Sınıf Ort.	Kurum Ort.	Genel Ort.
<i>TYT Türkçe</i>	40	29	6	27.85	70			
<i>TYT Sosyal</i>	20	13	3	12.58	63			
<i>TYT Matematik</i>	40	14	4	12.61	32			
<i>TYT Fen</i>	20	7	5	6.31	32			
Matematik-2	31	6	4	5,00	16	▼12,27	▼11,65	▼8,06
Geometri	9	2	1	1,75	19	▼2,27	▼2,14	▲1,56
Matematik	40	8	5	6,75	17	▼14,54	▼13,78	▼9,62
Fizik	14	5	6	3,50	25	▼4,59	▼4,34	▲3,07
Kimya	13	7	3	6,25	48	▲5,13	▲4,82	▲3,31
Biyoloji	13	4	6	2,50	19	▼4,78	▼4,55	▼3,60
Fen Bilimleri	40	16	15	12,25	31	▼14,50	▼13,71	▲9,98
Toplam:	280	88	38	78,35	28	▼93,59	▼92,51	▼92,86
Soru No	1234567890123456789012345678901234567890							
Matematik	DCDc c C e DE bD Ee							
Cevap Anahtarı	B	DCDDDEEBACDAECEEBCBCADBCBDEAAACDBECABDEA						
Fen Bilimleri	dBCbcABCc a d CAA DbDAee E EadAede A cE							
Cevap Anahtarı	B	EBCEBABCDEDBADCAADDDADCBEBECCAABABCADBED						

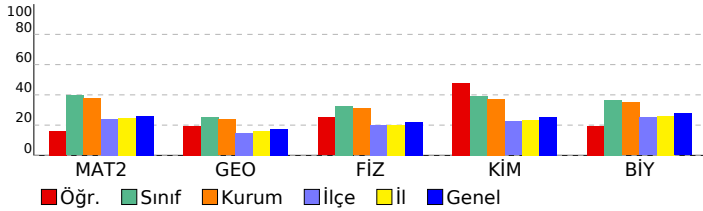

Matematik	S	D	Y	B%
Matematik-2	1	1	0	100
Aralık Kavramı ve Basit Eşitsizlikler	1	1	0	100
Asal Sayılar ve Aralarında Asal Sayılar	1	1	0	100
MUTLAK DEĞER	1	0	1	0
KÜMELER	1	1	0	100
Bölünebilme Kuralları	1	0	0	0
FONKSİYONLARIN UYGULAMALARI	1	0	0	0
FONKSİYONLAR	1	0	1	0
MANTIK	1	0	0	0
İKİNCİ DERECEDEKİ DENKLEMLER	1	0	0	0
POLİNOMLAR	1	0	0	0
Sayma Yöntemleri	1	0	0	0
OLASILIK	1	0	0	0
DİZİLER	1	0	0	0
PERMÜTASYON, KOMBİNASYON, BINOM AÇILIMI	1	0	0	0
LOGARİTMA	1	0	0	0
İKİNCİ DERECEDEKİ BİR BİLİNMEYENLİ FONKSİYONLAR (PARABOL)	1	1	0	100
LİMİT VE SÜREKLİLİK	2	0	0	0
TÜREV	4	0	1	0
İNTEGRAL	4	0	0	0
TRİGONOMETRİ	4	2	0	50
Trigonometrik Denklemler	1	0	1	0
Geometri	1	0	0	0
Çemberde Açrı	1	0	0	0
Noktanın Analitik İncelenmesi	1	1	0	100
Çemberde Uzunluk	1	1	0	100
Doğrunun Analitik İncelenmesi	2	0	1	0
ÇEMBER VE DAİRE	1	0	0	0
Dönüşüm Geometrisi	1	0	0	0
Çemberin Analitik İncelenmesi	1	0	0	0
Silindir	1	0	0	0
Fen Bilimleri	1	0	0	0
Fizik	1	0	0	100
Vektörler	1	1	0	100
İtme ve Çizgisel Momentum	1	0	1	0
İki Boyutta Hareket	1	1	0	100
Denge ve Denge Şartları	1	0	1	0
ELEKTRİK VE MANYETİZMA	2	1	1	50
Alternatif Akım	1	1	0	100
ÇEMBERSEL HAREKET	2	1	1	50
ATOM FİZİĞİNE GİRİŞ VE RADYOAKTİVİTE	1	0	0	0
BASİT HARMONİK HAREKET	1	0	1	0
Elektromanyetik Dalgalar	1	0	0	0
MODERN FİZİK	1	0	1	0
MODERN FİZİĞİN TEKNOLOJİDEKİ UYGULAMALARI	1	0	0	0
Kimya	1	0	0	100
MODERN ATOM TEORİSİ	1	1	0	100
GAZLAR	1	1	0	100
SIVI ÇÖZELTİLER VE ÇÖZÜNÜRLÜK	2	1	1	50
KİMYASAL TEPKİMELEERDE ENERJİ	1	1	0	100
KİMYASAL TEPKİMELEERDE HIZ	1	0	0	0
KİMYASAL TEPKİMELEERDE DENGE	1	0	1	0
Çözünme-Çökeltme Dengeleri	1	0	1	0
KİMYA VE ELEKTRİK	1	1	0	100
Elektroliz ve Korozyon	1	1	0	100
KARBON KİMYASINA GİRİŞ	1	1	0	100
ORGANİK BİLEŞİKLER	2	0	0	0
Biyoloji	1	0	0	100
Sinir Sistemi	1	0	1	0
Duyu Organları	1	1	0	100
SİNDİRİM SİSTEMİ	1	0	1	0
Bağıışıklık Sistemi	1	0	1	0
ÜRİNER SİSTEM	1	1	0	100
Komünite Ekolojisi	1	0	1	0
Genetik Sifre ve Protein Sentezi	1	0	0	0
CANLILAR VE ÇEVRE	1	0	1	0
Fotosentez	1	0	1	0
Replikasyon	1	1	0	100
Bitkilerde Eşeyli Üreme	1	0	0	0
Çevre Şartlarının Genetik Değişimlerin Sürekliliğine Etkisi	1	1	0	100
Bitkilerde Hormonlar	1	0	0	0

SONUÇ BELGESİ **ÜÇDÖRTBEŞ AYT TÜRKİYE GENELİ BÜYÜK PROVA**
İSTANBUL / BEYLİKDÜZÜ / DÜNYA ETÜT MERKEZİ **MART 2026**
DERSLERE GÖRE ANALİZ

Öğrenci			Numara	Sınıf			
MEVA KAYMAZ			0	12-XX			
Puan Türü	Puan	Genel Ortalama	Dereceler				
			Snf	Kurum	İlçe	İl	Genel
SÖZ	▲ 268,651	209,860	7	10	102	1531	17080
SAY	▼ 230,215	251,190	121	136	534	7265	81630
EA	▲ 294,657	222,840	6	7	55	1106	11666
Katılımlar:			160	192	1115	13699	155872

Eşleşen TYT bilginiz bulunamadığı için sınav ortalaması TYT bilginiz olarak kullanılmıştır.

Ders	Soru	Doğru	Yanlış	Net	Başarı %	Sınıf Ort.	Kurum Ort.	Genel Ort.
<i>TYT Türkçe</i>	40	29	6	27.85	70			
<i>TYT Sosyal</i>	20	13	3	12.58	63			
<i>TYT Matematik</i>	40	14	4	12.61	32			
<i>TYT Fen</i>	20	7	5	6.31	32			
Türkçe	6	6	0	6,00	100	▲ 0,98	▲ 1,04	▲ 1,34
Edebiyat	18	13	4	12,00	67	▲ 1,90	▲ 2,07	▲ 2,44
Tarih-1	10	8	1	7,75	78	▲ 0,65	▲ 0,71	▲ 0,91
Coğrafya-1	6	4	2	3,50	58	▲ 0,72	▲ 0,79	▲ 1,00
Edebiyat-Sosyal-1	40	31	7	29,25	73	▲ 4,25	▲ 4,61	▲ 5,69
Matematik-2	31	11	6	9,50	31	▼ 12,27	▼ 11,65	▲ 8,06
Geometri	9	2	1	1,75	19	▼ 2,27	▼ 2,14	▲ 1,56
Matematik	40	13	7	11,25	28	▼ 14,54	▼ 13,78	▲ 9,62
Toplam:	280	108	32	99,85	36	▲ 93,59	▲ 92,51	▲ 92,86

Soru No	1234567890123456789012345678901234567890
Edebiyat-Sosyal-1	DDBCCDDEAAABEBEeDEdAaeB aBECBBC EDCECdEE
Cevap Anahtarı	B DDBCCDDEAAABEBECDECBBCBCEEDCACBEE
Matematik	DC eecEcB CE B aA DE Ab cC D
Cevap Anahtarı	B DCDDDEEBACDAEECEBECBCADBCBDEAACDBECABDEA

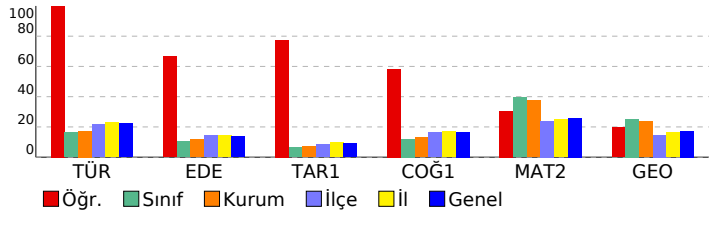

Edebiyat-Sosyal-1	S	D	Y	B%
Türkçe				
Sözcükte Anlam	2	2	0	100
CÜMLENİN ANLAMI VE YORUMU	1	1	0	100
PARAGRAF YORUMU	3	2	0	67
Söz Sanatları (Edebi Sanatlar)	1	0	0	0
Edebiyat				
Söz Sanatları (Edebi Sanatlar)	1	0	0	0
Şiir (Nazım) / Şiirde Ahenk Öğeleri	1	1	0	100
ŞİİR	2	2	0	100
Divan Edebiyatında Nesir	1	1	0	100
Geçiş Dönemi Edebiyatında Şiir	1	1	0	100
Divan Edebiyatı Sanatçıları	1	1	0	100
HALK EDEBİYATI	1	0	1	0
Tanzimat Dönemi Sanatçıları	2	2	0	100
Servetifunun Dönemi Sanatçıları	1	1	0	100
Millî Edebiyat Dönemi'nde Şiir ve Şairler	1	1	0	100
Saf (Öz) Şiir - Yedi Meşaleciler	1	1	0	100
İl. Yeni Şiiri	1	0	1	0
ROMAN	2	1	0	100
CUMHURİYET DÖNEMİ TÜRK EDEBİYATI	2	0	1	0
Edebi Akımlar	1	0	1	0
PARAGRAF YORUMU	1	0	0	0
Tarih-1				
İNSANLIĞIN İLK DÖNEMLERİ	1	1	0	100
İLK VE ORTA ÇAĞLARDA TÜRK DÜNYASI	1	1	0	100
İSLAM MEDENİYETİNİN DOĞUŞU	1	0	1	0
TÜRKLERİN İSLAMİYETİ KABULÜ VE İLK TÜRK-İSLAM DEVLETLERİ	1	1	0	100
BEYLİKTE DEVLETE OSMANLI SİYASETİ (1302-1453)	1	1	0	100
ULUSLARARASI İLİŞKİLERDE DENGE STRATEJİSİ (1774-1914)	1	0	0	0
20. YÜZYIL BAŞLARINDA OSMANLI DEVLETİ VE DÜNYA	1	1	0	100
İsgallerin Başlaması ve Millî Mücadele'ye Hazırlık	1	1	0	100
MİLLÎ MÜCADELE	1	1	0	100
ATATÜRKÇÜLÜK VE TÜRK İNKILABI	1	1	0	100
Coğrafya-1				
Doğa olaylarının ekstrem durumlarını ve etkilerini açıklar.	1	1	0	100
Türkiye'deki doğal ve kültürel sembollerin mekâna ilişkinliğini açıklar.	1	0	1	0
Bölgesel ve küresel ölçekteki örgütleri etki alanları açısından değerlendirir.	1	1	0	100
Türkiye'de tarım sektörünün özelliklerini açıklar.	1	1	0	100
Ülkelerin gelişmişlik seviyelerinin belirlenmesinde etkili olan faktörleri açıklar.	1	1	0	100
Çevre sorunlarının oluşum ve yayılma süreçlerini küresel etkileri açısından analiz eder.	1	0	1	0
Matematik				
Matematik-2				
Aralık Kavramı ve Basit Eşitsizlikler	1	1	0	100
Asal Sayılar ve Aralarında Asal Sayılar	1	1	0	100
MUTLAK DEĞER	1	0	1	0
KÜMELER	1	0	0	0
Bölünebilme Kuralları	1	0	1	0
FONKSİYONLARIN UYGULAMALARI	1	0	1	0
FONKSİYONLAR	1	0	1	0
MANTIK	1	1	0	100
İKİNCİ DERECEDE DENKLEMLER	1	0	0	0
POLİNOMLAR	1	1	0	100
Sayma Yöntemleri	1	0	0	0
OLASILIK	1	0	0	0
DİZİLER	1	0	0	0
PERMÜTASYON, KOMBİNASYON, BİNOM AÇILIMI	1	0	0	0
LOGARİTMA	1	1	0	100
İKİNCİ DERECEDE BİR BİLİNMEYENLİ FONKSİYONLAR (PARABOL)	1	1	0	100
LİMİT VE SÜREKLİLİK	2	1	0	50
TÜREV	4	1	1	25
İNTEGRAL	4	0	0	0
TRIGONOMETRİ	4	3	0	75
Trigonometrik Denklemler	1	0	1	0
Geometri				
Çemberde Açı	1	0	0	0
Noktanın Analitik İncelenmesi	1	0	1	0
Çemberde Uzunluk	1	0	0	0
Doğrunun Analitik İncelenmesi	2	2	0	100
ÇEMBER VE DAİRE	1	0	0	0
Dönüşüm Geometrisi	1	0	0	0
Çemberin Analitik İncelenmesi	1	0	0	0
Silindir	1	0	0	0

SONUÇ BELGESİ

İSTANBUL / BEYLİKDÜZÜ / DÜNYA ETÜT MERKEZİ

ÜÇDÖRTBEŞ AYT TÜRKİYE GENELİ BÜYÜK PROVA
MART 2026

DERSLERE GÖRE ANALİZ

Öğrenci			Numara		Sınıf		
MİTHAT EFE ÖKSÜZ			0		12-XX		
Puan Türü	Puan	Genel Ortalama	Dereceler				
			Snf	Kurum	İlçe	İl	Genel
SÖZ	▼ 179,261	209,860	37	48	731	10859	122826
SAY	▲ 329,185	251,190	19	21	112	1957	26573
EA	▲ 225,020	222,840	74	86	449	6351	73185
Katılımlar:			160	192	1115	13699	155872

Eşleşen TYT bilginiz bulunamadığı için sınav ortalaması TYT bilginiz olarak kullanılmıştır.

Ders	Soru	Doğru	Yanlış	Net	Başarı %	Sınıf Ort.	Kurum Ort.	Genel Ort.
<i>TYT Türkçe</i>	40	29	6	27.85	70			
<i>TYT Sosyal</i>	20	13	3	12.58	63			
<i>TYT Matematik</i>	40	14	4	12.61	32			
<i>TYT Fen</i>	20	7	5	6.31	32			
Matematik-2	31	18	1	17,75	57	▲ 12,27	▲ 11,65	▲ 8,06
Geometri	9	7	0	7,00	78	▲ 2,27	▲ 2,14	▲ 1,56
Matematik	40	25	1	24,75	62	▲ 14,54	▲ 13,78	▲ 9,62
Fizik	14	11	3	10,25	73	▲ 4,59	▲ 4,34	▲ 3,07
Kimya	13	11	2	10,50	81	▲ 5,13	▲ 4,82	▲ 3,31
Biyoloji	13	9	3	8,25	63	▲ 4,78	▲ 4,55	▲ 3,60
Fen Bilimleri	40	31	8	29,00	73	▲ 14,50	▲ 13,71	▲ 9,98
Toplam:	280	120	27	113,10	40	▲ 93,59	▲ 92,51	▲ 92,86
Soru No	1234567890123456789012345678901234567890							
Matematik	DCDDDEEB CDcECEEBCB BECAB EA							
Cevap Anahtarı	B	DCDDDEEBACDAECEEBCBCADBCBDEAAACDBECABDEA						
Fen Bilimleri	EBCEBABCDEDdaCaBdDDDDADCeEDECAAEABCd BbD							
Cevap Anahtarı	B	EBCEBABCDEDBADCAADDDADCEBEDECAABABCADBED						

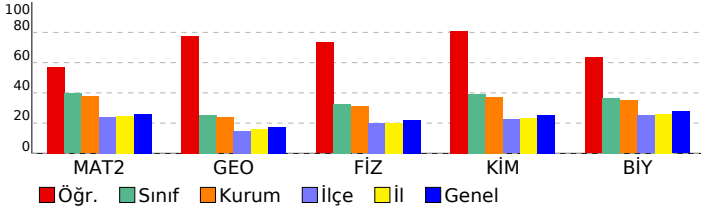

Matematik	S	D	Y	B%
Matematik-2				
Aralık Kavramı ve Basit Eşitsizlikler	1	1	0	100
Asal Sayılar ve Aralarında Asal Sayılar	1	1	0	100
MUTLAK DEĞER	1	1	0	100
KÜMELER	1	1	0	100
Bölünebilme Kuralları	1	1	0	100
FONKSİYONLARIN UYGULAMALARI	1	1	0	100
FONKSİYONLAR	1	1	0	100
MANTIK	1	1	0	100
İKİNCİ DERECEDEKİ DENKLEMLER	1	0	0	0
POLİNOMLAR	1	1	0	100
Sayma Yöntemleri	1	1	0	100
OLASILIK	1	1	0	100
DİZİLER	1	1	0	100
PERMÜTASYON, KOMBİNASYON, BİNOM AÇILIMI	1	0	1	0
LOGARİTMA	1	1	0	100
İKİNCİ DERECEDEKİ BİR BİLİNMEYENLİ FONKSİYONLAR (PARABOL)	1	1	0	100
LİMİT VE SÜREKLİLİK	2	2	0	100
TÜREV	4	2	0	50
İNTEGRAL	4	0	0	0
TRİGONOMETRİ	4	0	0	0
Trigonometrik Denklemler	1	0	0	0
Geometri				
Çemberde Açrı	1	1	0	100
Noktanın Analitik İncelenmesi	1	1	0	100
Çemberde Uzunluk	1	0	0	0
Doğrunun Analitik İncelenmesi	2	1	0	50
ÇEMBER VE DAİRE	1	1	0	100
Dönüşüm Geometrisi	1	1	0	100
Çemberin Analitik İncelenmesi	1	1	0	100
Silindir	1	1	0	100
Fen Bilimleri				
Fizik				
Vektörler	1	1	0	100
İtme ve Çizgisel Momentum	1	1	0	100
İki Boyutta Hareket	1	1	0	100
Denge ve Denge Şartları	1	1	0	100
ELEKTRİK VE MANYETİZMA	2	2	0	100
Alternatif Akım	1	1	0	100
ÇEMBERSEL HAREKET	2	2	0	100
ATOM FİZİĞİNE GİRİŞ VE RADYOAKTİVİTE	1	0	1	0
BASİT HARMONİK HAREKET	1	1	0	100
Elektromanyetik Dalgalar	1	1	0	100
MODERN FİZİK	1	0	1	0
MODERN FİZİĞİN TEKNOLOJİDEKİ UYGULAMALARI	1	0	1	0
Kimya				
MODERN ATOM TEORİSİ	1	1	0	100
GAZLAR	1	1	0	100
SIVI ÇÖZELTİLER VE ÇÖZÜNÜRLÜK	2	2	0	100
KİMYASAL TEPKİMLERDE ENERJİ	1	0	1	0
KİMYASAL TEPKİMLERDE HIZ	1	1	0	100
KİMYASAL TEPKİMLERDE DENGE	1	1	0	100
Çözünme-Çökeltme Dengeleri	1	1	0	100
KİMYA VE ELEKTRİK	1	1	0	100
Elektroliz ve Korozyon	1	1	0	100
KARBON KİMYASINA GİRİŞ	1	1	0	100
ORGANİK BİLEŞİKLER	2	1	1	50
Biyoloji				
Sinir Sistemi	1	1	0	100
Duyu Organları	1	1	0	100
SİNDİRİM SİSTEMİ	1	1	0	100
Bağışıklık Sistemi	1	0	1	0
ÜRİNER SİSTEM	1	1	0	100
Komünite Ekolojisi	1	1	0	100
Genetik Sifre ve Protein Sentezi	1	1	0	100
CANLILAR VE ÇEVRE	1	1	0	100
Fotosentez	1	1	0	100
Replikasyon	1	0	1	0
Bitkilerde Eşeyli Üreme	1	1	0	100
Çevre Şartlarının Genetik Değişimlerin Sürekliliğine Etkisi	1	0	1	0
Bitkilerde Hormonlar	1	0	0	0

SONUÇ BELGESİ

İSTANBUL / BEYLİKDÜZÜ / DÜNYA ETÜT MERKEZİ

ÜÇDÖRTBEŞ AYT TÜRKİYE GENELİ BÜYÜK PROVA
MART 2026

DERSLERE GÖRE ANALİZ

Öğrenci			Numara		Sınıf		
MUHAMMED ALTÜRK			0		12-XX		
Puan Türü	Puan	Genel Ortalama	Dereceler				
			Snf	Kurum	İlçe	İl	Genel
SÖZ	▼ 179,261	209,860	37	48	731	10859	122826
SAY	▲ 287,930	251,190	60	68	261	3630	44805
EA	▲ 225,715	222,840	70	81	440	6274	72363
Katılımlar:			160	192	1115	13699	155872

Eşleşen TYT bilginiz bulunamadığı için sınav ortalaması TYT bilginiz olarak kullanılmıştır.

Ders	Soru	Doğru	Yanlış	Net	Başarı %	Sınıf Ort.	Kurum Ort.	Genel Ort.
<i>TYT Türkçe</i>	40	29	6	27.85	70			
<i>TYT Sosyal</i>	20	13	3	12.58	63			
<i>TYT Matematik</i>	40	14	4	12.61	32			
<i>TYT Fen</i>	20	7	5	6.31	32			
Matematik-2	31	20	8	18,00	58	▲ 12,27	▲ 11,65	▲ 8,06
Geometri	9	3	2	2,50	28	▲ 2,27	▲ 2,14	▲ 1,56
Matematik	40	23	10	20,50	51	▲ 14,54	▲ 13,78	▲ 9,62
Fizik	14	10	4	9,00	64	▲ 4,59	▲ 4,34	▲ 3,07
Kimya	13	4	9	1,75	13	▼ 5,13	▼ 4,82	▼ 3,31
Biyoloji	13	7	6	5,50	42	▲ 4,78	▲ 4,55	▲ 3,60
Fen Bilimleri	40	21	19	16,25	41	▲ 14,50	▲ 13,71	▲ 9,98
Toplam:	280	108	47	96,10	34	▲ 93,59	▲ 92,51	▲ 92,86
Soru No	1234567890123456789012345678901234567890							
Matematik	CDcDDaEEdBaCEAECEBdBbaDeBBD C EDeAa							
Cevap Anahtarı	A	CDDDEEEABDCEAECEBCBACDCBBDAEACBEDCADBEA						
Fen Bilimleri	CEBabCABDdDEAadAdbAcaCecaecbEdBbBCABEedc							
Cevap Anahtarı	A	CEBBECABDBDEADCADDADDCDAEDBAEBCBABCABEDAD						

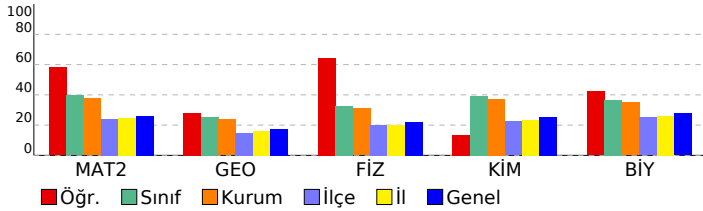

Matematik	S	D	Y	B%
Matematik-2				
Aralık Kavramı ve Basit Eşitsizlikler	1	1	0	100
Asal Sayılar ve Aralarında Asal Sayılar	1	1	0	100
MUTLAK DEĞER	1	0	1	0
KÜMELER	1	1	0	100
Bölünebilme Kuralları	1	1	0	100
FONKSİYONLARIN UYGULAMALARI	1	0	1	0
FONKSİYONLAR	1	1	0	100
MANTIK	1	1	0	100
İKİNCİ DERECEDEKİ DENKLEMLER	1	0	1	0
POLİNOMLAR	1	1	0	100
Sayma Yöntemleri	1	0	1	0
OLASILIK	1	1	0	100
DİZİLER	1	1	0	100
PERMÜTASYON, KOMBİNASYON, BİNOM AÇILIMI	1	1	0	100
LOGARİTMA	1	1	0	100
İKİNCİ DERECEDEKİ BİR BİLİNMEYENLİ FONKSİYONLAR (PARABOL)	1	1	0	100
LİMİT VE SÜREKLİLİK	2	2	0	100
TÜREV	4	1	3	25
İNTEGRAL	4	3	1	75
TRİGONOMETRİ	4	1	0	25
Trigonometrik Denklemler	1	1	0	100
Geometri				
Çemberde Açrı	1	0	0	0
Noktanın Analitik İncelenmesi	1	1	0	100
Çemberde Uzunluk	1	1	0	100
Doğrunun Analitik İncelenmesi	2	0	2	0
ÇEMBER VE DAİRE	1	1	0	100
Dönüşüm Geometrisi	1	0	0	0
Çemberin Analitik İncelenmesi	1	0	0	0
Silindir	1	0	0	0
Fen Bilimleri				
Fizik				
Vektörler	1	1	0	100
İtme ve Çizgisel Momentum	1	1	0	100
İki Boyutta Hareket	1	1	0	100
Denge ve Denge Şartları	1	0	1	0
ELEKTRİK VE MANYETİZMA	2	1	1	50
Alternatif Akım	1	1	0	100
ÇEMBERSEL HAREKET	2	2	0	100
ATOM FİZİĞİNE GİRİŞ VE RADYOAKTİVİTE	1	0	1	0
BASİT HARMONİK HAREKET	1	1	0	100
Elektromanyetik Dalgalar	1	1	0	100
MODERN FİZİK	1	1	0	100
MODERN FİZİĞİN TEKNOLOJİDEKİ UYGULAMALARI	1	0	1	0
Kimya				
MODERN ATOM TEORİSİ	1	0	1	0
GAZLAR	1	1	0	100
SIVI ÇÖZELTİLER VE ÇÖZÜNÜRLÜK	2	1	1	50
KİMYASAL TEPKİMELEERDE ENERJİ	1	1	0	100
KİMYASAL TEPKİMELEERDE HIZ	1	0	1	0
KİMYASAL TEPKİMELEERDE DENGE	1	0	1	0
Çözünme-Çökeltme Dengeleri	1	1	0	100
KİMYA VE ELEKTRİK	1	0	1	0
Elektroliz ve Korozyon	1	0	1	0
KARBON KİMYASINA GİRİŞ	1	0	1	0
ORGANİK BİLEŞİKLER	2	0	2	0
Biyoloji				
Sinir Sistemi	1	0	1	0
Duyu Organları	1	1	0	100
SİNDİRİM SİSTEMİ	1	0	1	0
Bağışıklık Sistemi	1	1	0	100
ÜRİNER SİSTEM	1	0	1	0
Komünite Ekolojisi	1	1	0	100
Genetik Sifre ve Protein Sentezi	1	1	0	100
CANLILAR VE ÇEVRE	1	1	0	100
Fotosentez	1	1	0	100
Replikasyon	1	1	0	100
Bitkilerde Eşeyli Üreme	1	0	1	0
Çevre Şartlarının Genetik Değişimlerin Sürekliliğine Etkisi	1	0	1	0
Bitkilerde Hormonlar	1	0	1	0

SONUÇ BELGESİ

İSTANBUL / BEYLİKDÜZÜ / DÜNYA ETÜT MERKEZİ

ÜÇDÖRTBEŞ AYT TÜRKİYE GENELİ BÜYÜK PROVA
MART 2026

DERSLERE GÖRE ANALİZ

Öğrenci			Numara		Sınıf		
MUHAMMED OKUMUŞ			0		12-XX		
Puan Türü	Puan	Genel Ortalama	Dereceler				
			Snf	Kurum	İlçe	İl	Genel
SÖZ	▼ 179,261	209,860	37	48	731	10859	122826
SAY	▲ 338,440	251,190	7	9	90	1668	22956
EA	▲ 241,005	222,840	31	39	300	4749	55359
Katılımlar:			160	192	1115	13699	155872

Eşleşen TYT bilginiz bulunamadığı için sınav ortalaması TYT bilginiz olarak kullanılmıştır.

Ders	Soru	Doğru	Yanlış	Net	Başarı %	Sınıf Ort.	Kurum Ort.	Genel Ort.
<i>TYT Türkçe</i>	40	29	6	27,85	70			
<i>TYT Sosyal</i>	20	13	3	12,58	63			
<i>TYT Matematik</i>	40	14	4	12,61	32			
<i>TYT Fen</i>	20	7	5	6,31	32			
Matematik-2	31	25	6	23,50	76	▲ 12,27	▲ 11,65	▲ 8,06
Geometri	9	8	1	7,75	86	▲ 2,27	▲ 2,14	▲ 1,56
Matematik	40	33	7	31,25	78	▲ 14,54	▲ 13,78	▲ 9,62
Fizik	14	8	3	7,25	52	▲ 4,59	▲ 4,34	▲ 3,07
Kimya	13	11	2	10,50	81	▲ 5,13	▲ 4,82	▲ 3,31
Biyoloji	13	11	2	10,50	81	▲ 4,78	▲ 4,55	▲ 3,60
Fen Bilimleri	40	30	7	28,25	71	▲ 14,50	▲ 13,71	▲ 9,98
Toplam:	280	127	32	118,85	42	▲ 93,59	▲ 92,51	▲ 92,86
Soru No	1234567890123456789012345678901234567890							
Matematik	DCDDeEEEBcCaAECEEBcAaADBCBDEAAaDBECbBDEA							
Cevap Anahtarı	B	DCDDDEEBACDAECEEBCBCADBCBDEAAACDBECABDEA						
Fen Bilimleri	EBCC cCDEaBA CAADDDAbCdEDEaAdBABCADBED							
Cevap Anahtarı	B	EBCEBABCDEDBADCAADDDADCBEDCAABABCADBED						

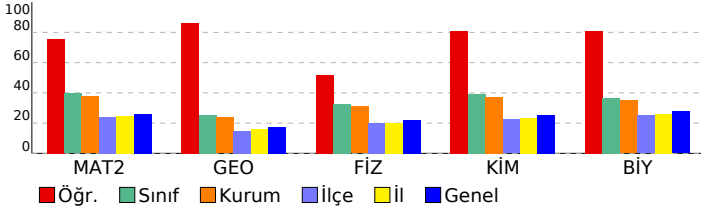

Matematik	S	D	Y	B%
Matematik-2	1	1	0	100
Aralık Kavramı ve Basit Eşitsizlikler	1	1	0	100
Asal Sayılar ve Aralarında Asal Sayılar	1	1	0	100
MUTLAK DEĞER	1	1	0	100
KÜMELER	1	1	0	100
Bölünebilme Kuralları	1	0	1	0
FONKSİYONLARIN UYGULAMALARI	1	1	0	100
FONKSİYONLAR	1	1	0	100
MANTIK	1	1	0	100
İKİNCİ DERECEDEKİ DENKLEMLER	1	0	1	0
POLİNOMLAR	1	1	0	100
Sayma Yöntemleri	1	0	1	0
OLASILIK	1	1	0	100
DİZİLER	1	1	0	100
PERMÜTASYON, KOMBİNASYON, BINOM AÇILIMI	1	1	0	100
LOGARİTMA	1	1	0	100
İKİNCİ DERECEDEKİ BİR BİLİNMEYENLİ FONKSİYONLAR (PARABOL)	1	1	0	100
LİMİT VE SÜREKLİLİK	2	2	0	100
TÜREV	4	2	2	50
İNTEGRAL	4	4	0	100
TRİGONOMETRİ	4	4	0	100
Trigonometrik Denklemler	1	0	1	0
Geometri	1	1	0	100
Çemberde Açrı	1	1	0	100
Noktanın Analitik İncelenmesi	1	1	0	100
Çemberde Uzunluk	1	1	0	100
Doğrunun Analitik İncelenmesi	2	2	0	100
ÇEMBER VE DAİRE	1	0	1	0
Dönüşüm Geometrisi	1	1	0	100
Çemberin Analitik İncelenmesi	1	1	0	100
Silindir	1	1	0	100
Fen Bilimleri	1	1	0	100
Fizik	1	1	0	100
Vektörler	1	1	0	100
İtme ve Çizgisel Momentum	1	1	0	100
İki Boyutta Hareket	1	1	0	100
Denge ve Denge Şartları	1	0	0	0
ELEKTRİK VE MANYETİZMA	2	1	1	50
Alternatif Akım	1	0	0	0
ÇEMBERSEL HAREKET	2	0	2	0
ATOM FİZİĞİNE GİRİŞ VE RADYOAKTİVİTE	1	1	0	100
BASİT HARMONİK HAREKET	1	1	0	100
Elektromanyetik Dalgalar	1	1	0	100
MODERN FİZİK	1	1	0	100
MODERN FİZİĞİN TEKNOLOJİDEKİ UYGULAMALARI	1	0	0	0
Kimya	1	1	0	100
MODERN ATOM TEORİSİ	1	1	0	100
GAZLAR	1	1	0	100
SIVI ÇÖZELTİLER VE ÇÖZÜNÜRLÜK	2	2	0	100
KİMYASAL TEPKİMELEERDE ENERJİ	1	1	0	100
KİMYASAL TEPKİMELEERDE HIZ	1	1	0	100
KİMYASAL TEPKİMELEERDE DENGE	1	0	1	0
Çözünme-Çökeltme Dengeleri	1	1	0	100
KİMYA VE ELEKTRİK	1	1	0	100
Elektroliz ve Korozyon	1	1	0	100
KARBON KİMYASINA GİRİŞ	1	1	0	100
ORGANİK BİLEŞİKLER	2	1	1	50
Biyoloji	1	1	0	100
Sinir Sistemi	1	1	0	100
Duyu Organları	1	1	0	100
SİNDİRİM SİSTEMİ	1	0	1	0
Bağıışıklık Sistemi	1	1	0	100
ÜRİNER SİSTEM	1	0	1	0
Komünite Ekolojisi	1	1	0	100
Genetik Sifre ve Protein Sentezi	1	1	0	100
CANLILAR VE ÇEVRE	1	1	0	100
Fotosentez	1	1	0	100
Replikasyon	1	1	0	100
Bitkilerde Eşeyli Üreme	1	1	0	100
Çevre Şartlarının Genetik Değişimlerin Sürekliliğine Etkisi	1	1	0	100
Bitkilerde Hormonlar	1	1	0	100

SONUÇ BELGESİ

İSTANBUL / BEYLİKDÜZÜ / DÜNYA ETÜT MERKEZİ

ÜÇDÖRTBEŞ AYT TÜRKİYE GENELİ BÜYÜK PROVA
MART 2026

DERSLERE GÖRE ANALİZ

Öğrenci			Numara		Sınıf		
MUSTAFA BÖRKLÜ			0		12-XX		
Puan Türü	Puan	Genel Ortalama	Dereceler				
			Snf	Kurum	İlçe	İl	Genel
SÖZ	▼ 179,261	209,860	37	48	731	10859	122826
SAY	▲ 328,035	251,190	20	22	114	1990	27023
EA	▲ 230,580	222,840	49	59	387	5744	66676
Katılımlar:			160	192	1115	13699	155872

Eşleşen TYT bilginiz bulunamadığı için sınav ortalaması TYT bilginiz olarak kullanılmıştır.

Ders	Soru	Doğru	Yanlış	Net	Başarı %	Sınıf Ort.	Kurum Ort.	Genel Ort.
<i>TYT Türkçe</i>	40	29	6	27.85	70			
<i>TYT Sosyal</i>	20	13	3	12.58	63			
<i>TYT Matematik</i>	40	14	4	12.61	32			
<i>TYT Fen</i>	20	7	5	6.31	32			
Matematik-2	31	21	5	19,75	64	▲ 12,27	▲ 11,65	▲ 8,06
Geometri	9	5	0	5,00	56	▲ 2,27	▲ 2,14	▲ 1,56
Matematik	40	26	5	24,75	62	▲ 14,54	▲ 13,78	▲ 9,62
Fizik	14	12	0	12,00	86	▲ 4,59	▲ 4,34	▲ 3,07
Kimya	13	9	3	8,25	63	▲ 5,13	▲ 4,82	▲ 3,31
Biyoloji	13	4	7	2,25	17	▼ 4,78	▼ 4,55	▼ 3,60
Fen Bilimleri	40	25	10	22,50	56	▲ 14,50	▲ 13,71	▲ 9,98
Toplam:	280	115	33	106,60	38	▲ 93,59	▲ 92,51	▲ 92,86

Soru No	1234567890123456789012345678901234567890
Matematik	DC DDEEd cAECEEBcCADBC D cbCDBEC A
Cevap Anahtarı	B DCDDDEEBACDAECEEBCBCADBCBDEAAACDBECABDEA
Fen Bilimleri	EBCEB BCDEDB DCAB DbDADCCeDECCdeAB dec b
Cevap Anahtarı	B EBCEBABCDEDBADCAADDDADCBEBECCAABABCADBED

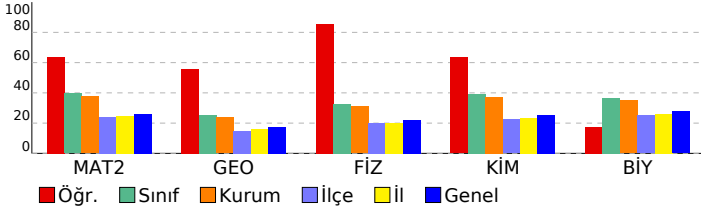

Matematik	S	D	Y	B%
Matematik-2				
Aralık Kavramı ve Basit Eşitsizlikler	1	1	0	100
Asal Sayılar ve Aralarında Asal Sayılar	1	1	0	100
MUTLAK DEĞER	1	1	0	100
KÜMELER	1	0	0	0
Bölünebilme Kuralları	1	1	0	100
FONKSİYONLARIN UYGULAMALARI	1	1	0	100
FONKSİYONLAR	1	1	0	100
MANTIK	1	1	0	100
İKİNCİ DERECEDEN DENKLEMLER	1	0	0	0
POLİNOMLAR	1	0	1	0
Sayma Yöntemleri	1	0	1	0
OLASILIK	1	0	0	0
DİZİLER	1	1	0	100
PERMÜTASYON, KOMBİNASYON, BİNOM AÇILIMI	1	1	0	100
LOGARİTMA	1	1	0	100
İKİNCİ DERECEDEN BİR BİLİNMEYENLİ FONKSİYONLAR (PARABOL)	1	1	0	100
LİMİT VE SÜREKLİLİK	2	2	0	100
TÜREV	4	3	1	75
İNTEGRAL	4	3	0	75
TRIGONOMETRİ	4	1	2	25
Trigonometrik Denklemler	1	1	0	100
Geometri				
Çemberde Açrı	1	1	0	100
Noktanın Analitik İncelenmesi	1	1	0	100
Çemberde Uzunluk	1	1	0	100
Doğrunun Analitik İncelenmesi	2	1	0	50
ÇEMBER VE DAİRE	1	0	0	0
Dönüşüm Geometrisi	1	0	0	0
Çemberin Analitik İncelenmesi	1	0	0	0
Silindir	1	1	0	100
Fen Bilimleri				
Fizik				
Vektörler	1	1	0	100
İtme ve Çizgisel Momentum	1	1	0	100
İki Boyutta Hareket	1	1	0	100
Denge ve Denge Şartları	1	1	0	100
ELEKTRİK VE MANYETİZMA	2	2	0	100
Alternatif Akım	1	0	0	0
ÇEMBERSEL HAREKET	2	2	0	100
ATOM FİZİĞİNE GİRİŞ VE RADYOAKTİVİTE	1	1	0	100
BASİT HARMONİK HAREKET	1	1	0	100
Elektromanyetik Dalgalar	1	1	0	100
MODERN FİZİK	1	0	0	0
MODERN FİZİĞİN TEKNOLOJİDEKİ UYGULAMALARI	1	1	0	100
Kimya				
MODERN ATOM TEORİSİ	1	1	0	100
GAZLAR	1	1	0	100
SIVI ÇÖZELTİLER VE ÇÖZÜNÜRLÜK	2	1	1	50
KİMYASAL TEPKİMELEERDE ENERJİ	1	0	1	0
KİMYASAL TEPKİMELEERDE HIZ	1	0	0	0
KİMYASAL TEPKİMELEERDE DENGE	1	1	0	100
Çözünme-Çökeltme Dengeleri	1	1	0	100
KİMYA VE ELEKTRİK	1	1	0	100
Elektroliz ve Korozyon	1	1	0	100
KARBON KİMYASINA GİRİŞ	1	1	0	100
ORGANİK BİLEŞİKLER	2	1	1	50
Biyoloji				
Sinir Sistemi	1	0	1	0
Duyu Organları	1	1	0	100
SİNDİRİM SİSTEMİ	1	1	0	100
Bağışıklık Sistemi	1	0	1	0
ÜRİNER SİSTEM	1	0	1	0
Komünite Ekolojisi	1	1	0	100
Genetik Sifre ve Protein Sentezi	1	0	0	0
CANLILAR VE ÇEVRE	1	1	0	100
Fotosentez	1	0	1	0
Replikasyon	1	0	0	0
Bitkilerde Eşeyli Üreme	1	0	1	0
Çevre Şartlarının Genetik Değişimlerin Sürekliliğine Etkisi	1	0	1	0
Bitkilerde Hormonlar	1	0	1	0

SONUÇ BELGESİ

İSTANBUL / BEYLİKDÜZÜ / DÜNYA ETÜT MERKEZİ

ÜÇDÖRTBEŞ AYT TÜRKİYE GENELİ BÜYÜK PROVA
MART 2026

DERSLERE GÖRE ANALİZ

Öğrenci			Numara		Sınıf		
NAZ MERTEL			0		12-XX		
Puan Türü	Puan	Genel Ortalama	Dereceler				
			Snf	Kurum	İlçe	İl	Genel
SÖZ	▼ 179,261	209,860	37	48	731	10859	122826
SAY	▲ 285,965	251,190	64	72	272	3728	45780
EA	▼ 214,595	222,840	96	111	549	7488	85436
Katılımlar:			160	192	1115	13699	155872

Eşleşen TYT bilginiz bulunamadığı için sınav ortalaması TYT bilginiz olarak kullanılmıştır.

Ders	Soru	Doğru	Yanlış	Net	Başarı %	Sınıf Ort.	Kurum Ort.	Genel Ort.
<i>TYT Türkçe</i>	40	29	6	27.85	70			
<i>TYT Sosyal</i>	20	13	3	12.58	63			
<i>TYT Matematik</i>	40	14	4	12.61	32			
<i>TYT Fen</i>	20	7	5	6.31	32			
Matematik-2	31	16	8	14,00	45	▲ 12,27	▲ 11,65	▲ 8,06
Geometri	9	2	0	2,00	22	▼ 2,27	▼ 2,14	▲ 1,56
Matematik	40	18	8	16,00	40	▲ 14,54	▲ 13,78	▲ 9,62
Fizik	14	7	4	6,00	43	▲ 4,59	▲ 4,34	▲ 3,07
Kimya	13	9	4	8,00	62	▲ 5,13	▲ 4,82	▲ 3,31
Biyoloji	13	9	3	8,25	63	▲ 4,78	▲ 4,55	▲ 3,60
Fen Bilimleri	40	25	11	22,25	56	▲ 14,50	▲ 13,71	▲ 9,98
Toplam:	280	107	37	97,60	35	▲ 93,59	▲ 92,51	▲ 92,86
Soru No	1234567890123456789012345678901234567890							
Matematik	C D DEEE de EAEaEBCEaAaDda D Aa C A							
Cevap Anahtarı	A	CDDDEEEABDCEAECEBCBACDCBBDAAEACBEDCADBEA						
Fen Bilimleri	CdeBbCABD Db CADDADbCebEDadECeABCABEBa							
Cevap Anahtarı	A	CEBBECABDBDEADCADDADDCDAEDBAEBCBABCABEDAD						

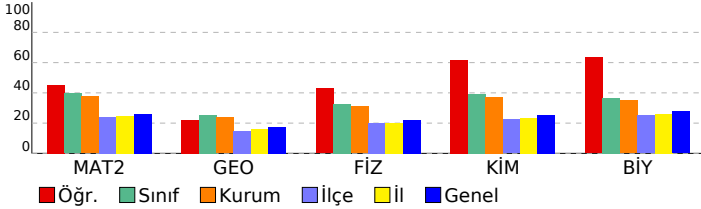

Matematik	S	D	Y	B%
Matematik-2				
Aralık Kavramı ve Basit Eşitsizlikler	1	1	0	100
Asal Sayılar ve Aralarında Asal Sayılar	1	0	0	0
MUTLAK DEĞER	1	1	0	100
KÜMELER	1	0	0	0
Bölünebilme Kuralları	1	1	0	100
FONKSİYONLARIN UYGULAMALARI	1	1	0	100
FONKSİYONLAR	1	1	0	100
MANTIK	1	1	0	100
İKİNCİ DERECEDEN DENKLEMLER	1	0	0	0
POLİNOMLAR	1	0	1	0
Sayma Yöntemleri	1	0	1	0
OLASILIK	1	0	0	0
DİZİLER	1	1	0	100
PERMÜTASYON, KOMBİNASYON, BİNOM AÇILIMI	1	1	0	100
LOGARİTMA	1	1	0	100
İKİNCİ DERECEDEN BİR BİLİNMEYENLİ FONKSİYONLAR (PARABOL)	1	0	1	0
LİMİT VE SÜREKLİLİK	2	2	0	100
TÜREV	4	2	2	50
İNTEGRAL	4	1	2	25
TRİGONOMETRİ	4	2	0	50
Trigonometrik Denklemler	1	0	1	0
Geometri				
Çemberde Açrı	1	0	0	0
Noktanın Analitik İncelenmesi	1	0	0	0
Çemberde Uzunluk	1	0	0	0
Doğrunun Analitik İncelenmesi	2	1	0	50
ÇEMBER VE DAİRE	1	0	0	0
Dönüşüm Geometrisi	1	0	0	0
Çemberin Analitik İncelenmesi	1	0	0	0
Silindir	1	1	0	100
Fen Bilimleri				
Fizik				
Vektörler	1	1	0	100
İtme ve Çizgisel Momentum	1	0	1	0
İki Boyutta Hareket	1	0	1	0
Denge ve Denge Şartları	1	1	0	100
ELEKTRİK VE MANYETİZMA	2	1	1	50
Alternatif Akım	1	1	0	100
ÇEMBERSEL HAREKET	2	2	0	100
ATOM FİZİĞİNE GİRİŞ VE RADYOAKTİVİTE	1	0	0	0
BASİT HARMONİK HAREKET	1	1	0	100
Elektromanyetik Dalgalar	1	0	1	0
MODERN FİZİK	1	0	0	0
MODERN FİZİĞİN TEKNOLOJİDEKİ UYGULAMALARI	1	0	0	0
Kimya				
MODERN ATOM TEORİSİ	1	1	0	100
GAZLAR	1	1	0	100
SIVI ÇÖZELTİLER VE ÇÖZÜNÜRLÜK	2	2	0	100
KİMYASAL TEPKİMELEERDE ENERJİ	1	1	0	100
KİMYASAL TEPKİMELEERDE HIZ	1	1	0	100
KİMYASAL TEPKİMELEERDE DENGE	1	0	1	0
Çözünme-Çökeltme Dengeleri	1	1	0	100
KİMYA VE ELEKTRİK	1	0	1	0
Elektroliz ve Korozyon	1	0	1	0
KARBON KİMYASINA GİRİŞ	1	1	0	100
ORGANİK BİLEŞİKLER	2	1	1	50
Biyoloji				
Sinir Sistemi	1	0	1	0
Duyu Organları	1	1	0	100
SİNDİRİM SİSTEMİ	1	1	0	100
Bağıışıklık Sistemi	1	0	1	0
ÜRİNER SİSTEM	1	1	0	100
Komünite Ekolojisi	1	1	0	100
Genetik Sifre ve Protein Sentezi	1	1	0	100
CANLILAR VE ÇEVRE	1	1	0	100
Fotosentez	1	1	0	100
Replikasyon	1	1	0	100
Bitkilerde Eşeyli Üreme	1	0	1	0
Çevre Şartlarının Genetik Değişimlerin Sürekliliğine Etkisi	1	1	0	100
Bitkilerde Hormonlar	1	0	0	0

SONUÇ BELGESİ

İSTANBUL / BEYLİKDÜZÜ / DÜNYA ETÜT MERKEZİ

ÜÇDÖRTBEŞ AYT TÜRKİYE GENELİ BÜYÜK PROVA
MART 2026

DERSLERE GÖRE ANALİZ

Öğrenci			Numara		Sınıf		
NEHİR			0		12-XX		
Puan Türü	Puan	Genel Ortalama	Dereceler				
			Snf	Kurum	İlçe	İl	Genel
SÖZ	▲ 276,261	209,860	6	9	77	1254	14349
SAY	▼ 249,845	251,190	99	111	416	5740	66652
EA	▲ 326,177	222,840	1	1	13	340	3082
Katılımlar:			160	192	1115	13699	155872

Eşleşen TYT bilginiz bulunamadığı için sınav ortalaması TYT bilginiz olarak kullanılmıştır.

Ders	Soru	Doğru	Yanlış	Net	Başarı %	Sınıf Ort.	Kurum Ort.	Genel Ort.
<i>TYT Türkçe</i>	40	29	6	27.85	70			
<i>TYT Sosyal</i>	20	13	3	12.58	63			
<i>TYT Matematik</i>	40	14	4	12.61	32			
<i>TYT Fen</i>	20	7	5	6.31	32			
Türkçe	6	6	0	6,00	100	▲ 0,98	▲ 1,04	▲ 1,34
Edebiyat	18	15	0	15,00	83	▲ 1,90	▲ 2,07	▲ 2,44
Tarih-1	10	8	1	7,75	78	▲ 0,65	▲ 0,71	▲ 0,91
Coğrafya-1	6	3	0	3,00	50	▲ 0,72	▲ 0,79	▲ 1,00
Edebiyat-Sosyal-1	40	32	1	31,75	79	▲ 4,25	▲ 4,61	▲ 5,69
Matematik-2	31	18	0	18,00	58	▲ 12,27	▲ 11,65	▲ 8,06
Geometri	9	0	0	0,00	0	▼ 2,27	▼ 2,14	▼ 1,56
Matematik	40	18	0	18,00	45	▲ 14,54	▲ 13,78	▲ 9,62
Toplam:	280	114	19	109,10	39	▲ 93,59	▲ 92,51	▲ 92,86
Soru No	1234567890123456789012345678901234567890							
Edebiyat-Sosyal-1	DBDCCEDDABAAECEBE ACB CECDcCEB ED EEC							
Cevap Anahtarı	A	DBDCCEDDABAAECEBEDACBCBCECDBCEBBEDCAEECB						
Matematik	CDD D EE B ECEBCB DAEAC							
Cevap Anahtarı	A	CDDDDEEEABDCEAECEBCBACDCBBDAEACBEDCADBEA						

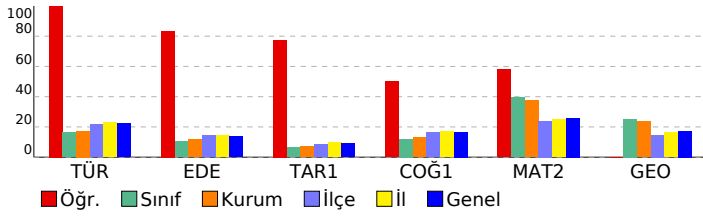

Edebiyat-Sosyal-1	S	D	Y	B%
Türkçe				
Sözcükte Anlam	2	2	0	100
CÜMLENİN ANLAMI VE YORUMU	1	1	0	100
PARAGRAF YORUMU	3	3	0	100
Edebiyat				
Söz Sanatları (Edebî Sanatlar)	1	1	0	100
Şiir (Nazım) / Şiirde Ahenk Ögeleri	1	1	0	100
Şiir	2	2	0	100
Divan Edebiyatında Nesir	1	1	0	100
Geçiş Dönemi Edebiyatında Şiir	1	1	0	100
Divan Edebiyatı Sanatçıları	1	1	0	100
HALK EDEBİYATI	1	1	0	100
Tanzimat Dönemi Sanatçıları	2	2	0	100
Servetifunun Dönemi Sanatçıları	1	1	0	100
Millî Edebiyat Dönemi'nde Şiir ve Şairler	1	0	0	0
Saf (Öz) Şiir - Yedi Meşaleler	1	1	0	100
İl. Yeni Şiiri	1	1	0	100
ROMAN	1	1	0	100
CUMHURİYET DÖNEMİ TÜRK EDEBİYATI	2	0	0	0
Edebi Akımlar	1	1	0	100
Tarih-1				
İNSANLIĞIN İLK DÖNEMLERİ	1	1	0	100
İLK VE ORTA ÇAĞLARDA TÜRK DÜNYASI	1	1	0	100
İSLAM MEDENYETİNİN DOĞUŞU	1	1	0	100
TÜRKLERİN İSLAMİYETİ KABULÜ VE İLK TÜRK-İSLAM DEVLETLERİ	1	0	1	0
BEYLİKTEN DEVLETE OSMANLI SİYASETİ (1302-1453)	1	1	0	100
ULUSLARARASI İLİŞKİLERDE DENGE STRATEJİSİ (1774-1914)	1	1	0	100
20. YÜZYIL BAŞLARINDA OSMANLI DEVLETİ VE DÜNYA	1	1	0	100
İggallerin Başlaması ve Millî Mücadele'ye Hazırlık	1	0	0	0
MİLLÎ MÜCADELE	1	1	0	100
ATATÜRKÇÜLÜK VE TÜRK İNKILABI	1	1	0	100
Coğrafya-1				
Doğa olaylarının ekstrem durumlarını ve etkilerini açıklar.	1	0	0	0
Türkiye'deki doğal ve kültürel sembollerin mekânla ilişkisini açıklar.	1	0	0	0
Bölgesel ve küresel ölçekteki örgütleri etki alanları açısından değerlendirir.	1	1	0	100
Türkiye'de tarım sektörünün özelliklerini açıklar.	1	1	0	100
Ülkelerin gelişmişlik seviyelerinin belirlenmesinde etkili olan faktörleri açıklar.	1	1	0	100
Çevre sorunlarının oluşum ve yayılma süreçlerini küresel etkileri açısından analiz eder.	1	0	0	0
Matematik				
Matematik-2				
Aralık Kavramı ve Basit Eşitsizlikler	1	1	0	100
Asal Sayılar ve Aralarında Asal Sayılar	1	1	0	100
MUTLAK DEĞER	1	1	0	100
KÜMELER	1	0	0	0
Bölünebilme Kuralları	1	1	0	100
FONKSİYONLARIN UYGULAMALARI	1	0	0	0
FONKSİYONLAR	1	1	0	100
MANTIK	1	1	0	100
İKİNCİ DERECEDEKİ DENKLEMLER	1	0	0	0
POLİNOMLAR	1	1	0	100
Sayma Yöntemleri	1	0	0	0
OLASILIK	1	0	0	0
DİZİLER	1	0	0	0
PERMÜTASYON, KOMBİNASYON, BİNOM AÇILIMI	1	0	0	0
LOGARİTMA	1	1	0	100
İKİNCİ DERECEDEKİ BİR BİLİNMEYENLİ FONKSİYONLAR (PARABOL)	1	1	0	100
LİMİT VE SÜREKLİLİK	2	2	0	100
TÜREV	4	2	0	50
İNTEGRAL	4	0	0	0
TRIGONOMETRİ	4	4	0	100
Trigonometrik Denklemler	1	1	0	100
Geometri				
Çemberde Açı	1	0	0	0
Noktanın Analitik İncelenmesi	1	0	0	0
Çemberde Uzunluk	1	0	0	0
Doğrunun Analitik İncelenmesi	2	0	0	0
ÇEMBER VE DAİRE	1	0	0	0
Dönüşüm Geometrisi	1	0	0	0
Çemberin Analitik İncelenmesi	1	0	0	0
Silindir	1	0	0	0

SONUÇ BELGESİ							
İSTANBUL / BEYLİKDÜZÜ / DÜNYA ETÜT MERKEZİ							
Öğrenci			Numara		Sınıf		
NEHİR			0		12-XX		
Puan Türü	Puan	Genel Ortalama	Dereceler				
			Snf	Kurum	İlçe	İl	Genel
SÖZ	▲ 232,171	209,860	26	33	240	3253	35996
SAY	▼ 237,605	251,190	113	126	482	6643	75536
EA	▲ 266,615	222,840	15	17	167	2682	31096
Katılımlar:			160	192	1115	13699	155872

Eşleşen TYT bilginiz bulunamadığı için sınav ortalaması TYT bilginiz olarak kullanılmıştır.

Ders	Soru	Doğru	Yanlış	Net	Başarı %	Sınıf Ort.	Kurum Ort.	Genel Ort.
<i>TYT Türkçe</i>	40	29	6	27.85	70			
<i>TYT Sosyal</i>	20	13	3	12.58	63			
<i>TYT Matematik</i>	40	14	4	12.61	32			
<i>TYT Fen</i>	20	7	5	6.31	32			
Türkçe	6	6	0	6,00	100	▲ 0,98	▲ 1,04	▲ 1,34
Edebiyat	18	8	4	7,00	39	▲ 1,90	▲ 2,07	▲ 2,44
Tarih-1	10	2	4	1,00	10	▲ 0,65	▲ 0,71	▲ 0,91
Coğrafya-1	6	4	2	3,50	58	▲ 0,72	▲ 0,79	▲ 1,00
Edebiyat-Sosyal-1	40	20	10	17,50	44	▲ 4,25	▲ 4,61	▲ 5,69
Matematik-2	31	14	4	13,00	42	▲ 12,27	▲ 11,65	▲ 8,06
Geometri	9	1	1	0,75	8	▼ 2,27	▼ 2,14	▼ 1,56
Matematik	40	15	5	13,75	34	▼ 14,54	▼ 13,78	▲ 9,62
Toplam:	280	99	33	90,60	32	▼ 93,59	▼ 92,51	▼ 92,86
Soru No	12345678901234567890123456789012345678901234567890							
Edebiyat-Sosyal-1	DBDCCEDDABeAEe eb B C D abBe aCeEbCB							
Cevap Anahtarı	A DBDCCEDDABAAECEBEDACBCBCECBCEBBEDCAEECB							
Matematik	CDD cEEE Ba C B BAda D E C b A							
Cevap Anahtarı	A CDDDDEEEABDCEAECEBCBACDCBBDAEACBEDCADBEA							

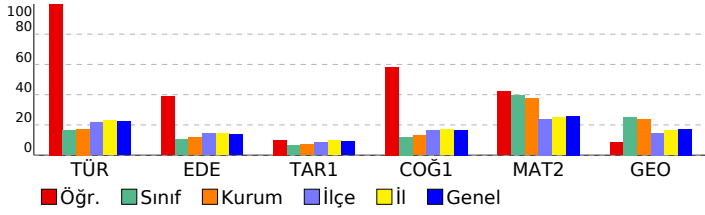

ÜÇDÖRTBEŞ AYT TÜRKİYE GENELİ BÜYÜK PROVA MART 2026

DERSLERE GÖRE ANALİZ

Edebiyat-Sosyal-1		S	D	Y	B%
Türkçe					
Sözcükte Anlam		2	2	0	100
CÜMLENİN ANLAMI VE YORUMU		1	1	0	100
PARAGRAF YORUMU		3	3	0	100
Edebiyat					
Söz Sanatları (Edebî Sanatlar)		1	1	0	100
Şiir (Nazım) / Şiirde Ahenk Öğeleri		1	1	0	100
Şiir		2	2	0	100
Divan Edebiyatında Nesir		1	0	1	0
Geçiş Dönemi Edebiyatında Şiir		1	1	0	100
Divan Edebiyatı Sanatçıları		1	1	0	100
HALK EDEBİYATI		1	0	1	0
Tanzimat Dönemi Sanatçıları		2	0	1	0
Servetifunun Dönemi Sanatçıları		1	0	1	0
Millî Edebiyat Dönemi'nde Şiir ve Şairler		1	0	0	0
Saf (Öz) Şiir - Yedi Meşaleler		1	0	0	0
İl. Yeni Şiiri		1	0	0	0
ROMAN		1	1	0	100
CUMHURİYET DÖNEMİ TÜRK EDEBİYATI		2	0	0	0
Edebi Akımlar		1	1	0	100
Tarih-1					
İNSANLIĞIN İLK DÖNEMLERİ		1	0	0	0
İLK VE ORTA ÇAĞLARDA TÜRK DÜNYASI		1	0	0	0
İSLAM MEDENYETİNİN DOĞUŞU		1	1	0	100
TÜRKLERİN İSLAMİYETİ KABULÜ VE İLK TÜRK-İSLAM DEVLETLERİ		1	0	0	0
BEYLİKTEN DEVLETE OSMANLI SİYASETİ (1302-1453)		1	0	1	0
ULUSLARARASI İLİŞKİLERDE DENGE STRATEJİSİ (1774-1914)		1	0	1	0
20. YÜZYIL BAŞLARINDA OSMANLI DEVLETİ VE DÜNYA		1	1	0	100
İggallerin Başlaması ve Millî Mücadele'ye Hazırlık		1	0	1	0
MİLLÎ MÜCADELE		1	0	0	0
ATATÜRKÇÜLÜK VE TÜRK İNKILABI		1	0	1	0
Coğrafya-1					
Doğa olaylarının ekstrem durumlarını ve etkilerini açıklar.		1	1	0	100
Türkiye'deki doğal ve kültürel sembollerin mekânla ilişkisini açıklar.		1	0	1	0
Bölgesel ve küresel ölçekteki örgütleri etki alanları açısından değerlendirir.		1	1	0	100
Türkiye'de tarım sektörünün özelliklerini açıklar.		1	0	1	0
Ülkelerin gelişmişlik seviyelerinin belirlenmesinde etkili olan faktörleri açıklar.		1	1	0	100
Çevre sorunlarının oluşum ve yayılma süreçlerini küresel etkileri açısından analiz eder.		1	1	0	100
Matematik					
Matematik-2					
Aralık Kavramı ve Basit Eşitsizlikler		1	1	0	100
Asal Sayılar ve Aralarında Asal Sayılar		1	1	0	100
MUTLAK DEĞER		1	1	0	100
KÜMELER		1	0	0	0
Bölünebilme Kuralları		1	0	1	0
FONKSİYONLARIN UYGULAMALARI		1	1	0	100
FONKSİYONLAR		1	1	0	100
MANTIK		1	1	0	100
İKİNCİ DERECEDEKİ DENKLEMLER		1	0	0	0
POLİNOMLAR		1	1	0	100
Sayma Yöntemleri		1	0	1	0
OLASILIK		1	0	0	0
DİZİLER		1	0	0	0
PERMÜTASYON, KOMBİNASYON, BİNOM AÇILIMI		1	0	0	0
LOGARİTMA		1	0	0	0
İKİNCİ DERECEDEKİ BİR BİLİNMEYENLİ FONKSİYONLAR (PARABOL)		1	1	0	100
LİMİT VE SÜREKLİLİK		2	1	0	50
TÜREV		4	2	1	50
İNTEGRAL		4	0	1	0
TRIGONOMETRİ		4	2	0	50
Trigonometrik Denklemler		1	1	0	100
Geometri					
Çemberde Açı		1	0	0	0
Noktanın Analitik İncelenmesi		1	0	0	0
Çemberde Uzunluk		1	0	0	0
Doğrunun Analitik İncelenmesi		2	0	1	0
ÇEMBER VE DAİRE		1	0	0	0
Dönüşüm Geometrisi		1	0	0	0
Çemberin Analitik İncelenmesi		1	0	0	0
Silindir		1	1	0	100

SONUÇ BELGESİ

İSTANBUL / BEYLİKDÜZÜ / DÜNYA ETÜT MERKEZİ

ÜÇDÖRTBEŞ AYT TÜRKİYE GENELİ BÜYÜK PROVA
MART 2026

DERSLERE GÖRE ANALİZ

Öğrenci			Numara		Sınıf		
NEHİR YALÇIN			0		12-XX		
Puan Türü	Puan	Genel Ortalama	Dereceler				
			Snf	Kurum	İlçe	İl	Genel
SÖZ	▼ 179,261	209,860	37	48	731	10859	122826
SAY	▲ 286,920	251,190	63	71	269	3686	45306
EA	▼ 207,645	222,840	112	131	617	8331	94017
Katılımlar:			160	192	1115	13699	155872

Eşleşen TYT bilginiz bulunamadığı için sınav ortalaması TYT bilginiz olarak kullanılmıştır.

Ders	Soru	Doğru	Yanlış	Net	Başarı %	Sınıf Ort.	Kurum Ort.	Genel Ort.
<i>TYT Türkçe</i>	40	29	6	27.85	70			
<i>TYT Sosyal</i>	20	13	3	12.58	63			
<i>TYT Matematik</i>	40	14	4	12.61	32			
<i>TYT Fen</i>	20	7	5	6.31	32			
Matematik-2	31	13	6	11,50	37	▼12,27	▼11,65	▲8,06
Geometri	9	2	0	2,00	22	▼2,27	▼2,14	▲1,56
Matematik	40	15	6	13,50	34	▼14,54	▼13,78	▲9,62
Fizik	14	10	3	9,25	66	▲4,59	▲4,34	▲3,07
Kimya	13	8	2	7,50	58	▲5,13	▲4,82	▲3,31
Biyoloji	13	10	2	9,50	73	▲4,78	▲4,55	▲3,60
Fen Bilimleri	40	28	7	26,25	66	▲14,50	▲13,71	▲9,98
Toplam:	280	107	31	99,10	35	▲93,59	▲92,51	▲92,86

Soru No	1234567890123456789012345678901234567890
Matematik	DCDeDedEd C a dAD C DEA b C A
Cevap Anahtarı	B DCDDDEEBACDAECEEBCBCADBCBDEAAACDBECABDEA
Fen Bilimleri	dBCEBABCDEDdb CAAD DbAaC E ECdABABCacBE
Cevap Anahtarı	B EBCEBABCDEDBADCAADDDADCBEBECAAABABCADBED

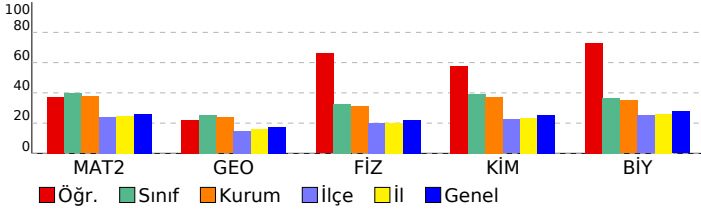

Matematik	S	D	Y	B%
Matematik-2	1	1	0	100
Aralık Kavramı ve Basit Eşitsizlikler	1	1	0	100
Asal Sayılar ve Aralarında Asal Sayılar	1	1	0	100
MUTLAK DEĞER	1	0	1	0
KÜMELER	1	1	0	100
Bölünebilme Kuralları	1	1	0	100
FONKSİYONLARIN UYGULAMALARI	1	1	0	100
FONKSİYONLAR	1	1	0	100
MANTIK	1	0	1	0
İKİNCİ DERECEDEN DENKLEMLER	1	0	0	0
POLİNOMLAR	1	0	1	0
Sayma Yöntemleri	1	0	0	0
OLASILIK	1	0	0	0
DİZİLER	1	0	0	0
PERMÜTASYON, KOMBİNASYON, BİNOM AÇILIMI	1	0	0	0
LOGARİTMA	1	0	0	0
İKİNCİ DERECEDEN BİR BİLİNMEYENLİ FONKSİYONLAR (PARABOL)	1	1	0	100
LİMİT VE SÜREKLİLİK	2	0	1	0
TÜREV	4	1	1	25
İNTEGRAL	4	2	0	50
TRİGONOMETRİ	4	3	0	75
Trigonometrik Denklemler	1	0	1	0
Geometri	1	0	0	0
Çemberde Açrı	1	0	0	0
Noktanın Analitik İncelenmesi	1	0	0	0
Çemberde Uzunluk	1	0	0	0
Doğrunun Analitik İncelenmesi	2	1	0	50
ÇEMBER VE DAİRE	1	0	0	0
Dönüşüm Geometrisi	1	0	0	0
Çemberin Analitik İncelenmesi	1	0	0	0
Silindir	1	1	0	100
Fen Bilimleri	1	0	0	0
Fizik	1	0	0	0
Vektörler	1	1	0	100
İtme ve Çizgisel Momentum	1	0	1	0
İki Boyutta Hareket	1	1	0	100
Denge ve Denge Şartları	1	1	0	100
ELEKTRİK VE MANYETİZMA	2	2	0	100
Alternatif Akım	1	1	0	100
ÇEMBERSEL HAREKET	2	2	0	100
ATOM FİZİĞİNE GİRİŞ VE RADYOAKTİVİTE	1	0	1	0
BASİT HARMONİK HAREKET	1	1	0	100
Elektromanyetik Dalgalar	1	1	0	100
MODERN FİZİK	1	0	1	0
MODERN FİZİĞİN TEKNOLOJİDEKİ UYGULAMALARI	1	0	0	0
Kimya	1	0	0	0
MODERN ATOM TEORİSİ	1	1	0	100
GAZLAR	1	1	0	100
SIVI ÇÖZELTİLER VE ÇÖZÜNÜRLÜK	2	1	0	50
KİMYASAL TEPKİMELEERDE ENERJİ	1	1	0	100
KİMYASAL TEPKİMELEERDE HIZ	1	1	0	100
KİMYASAL TEPKİMELEERDE DENGE	1	0	1	0
Çözünme-Çökeltme Dengeleri	1	1	0	100
KİMYA VE ELEKTRİK	1	0	1	0
Elektroliz ve Korozyon	1	1	0	100
KARBON KİMYASINA GİRİŞ	1	1	0	100
ORGANİK BİLEŞİKLER	2	0	0	0
Biyoloji	1	0	0	0
Sinir Sistemi	1	0	1	0
Duyu Organları	1	1	0	100
SİNDİRİM SİSTEMİ	1	1	0	100
Bağıışıklık Sistemi	1	1	0	100
ÜRİNER SİSTEM	1	1	0	100
Komünite Ekolojisi	1	1	0	100
Genetik Sifre ve Protein Sentezi	1	1	0	100
CANLILAR VE ÇEVRE	1	1	0	100
Fotosentez	1	1	0	100
Replikasyon	1	1	0	100
Bitkilerde Eşeyli Üreme	1	0	0	0
Çevre Şartlarının Genetik Değişimlerin Sürekliliğine Etkisi	1	1	0	100
Bitkilerde Hormonlar	1	0	1	0

SONUÇ BELGESİ							
İSTANBUL / BEYLİKDÜZÜ / DÜNYA ETÜT MERKEZİ							
Öğrenci			Numara		Sınıf		
NESLİŞAH DEVECİOĞLU			0		12-XX		
Puan Türü	Puan	Genel Ortalama	Dereceler				
			Snf	Kurum	İlçe	İl	Genel
SÖZ	▲ 249,096	209,860	18	23	173	2270	24741
SAY	▼ 198,380	251,190	157	186	851	10805	118663
EA	▲ 247,310	222,840	22	29	261	4177	48761
Katılımlar:			160	192	1115	13699	155872

Eşleşen TYT bilginiz bulunamadığı için sınav ortalaması TYT bilginiz olarak kullanılmıştır.

Ders	Soru	Doğru	Yanlış	Net	Başarı %	Sınıf Ort.	Kurum Ort.	Genel Ort.
<i>TYT Türkçe</i>	40	29	6	27.85	70			
<i>TYT Sosyal</i>	20	13	3	12.58	63			
<i>TYT Matematik</i>	40	14	4	12.61	32			
<i>TYT Fen</i>	20	7	5	6.31	32			
Türkçe	6	4	1	3,75	63	▲ 0,98	▲ 1,04	▲ 1,34
Edebiyat	18	13	1	12,75	71	▲ 1,90	▲ 2,07	▲ 2,44
Tarih-1	10	4	4	3,00	30	▲ 0,65	▲ 0,71	▲ 0,91
Coğrafya-1	6	4	2	3,50	58	▲ 0,72	▲ 0,79	▲ 1,00
Edebiyat-Sosyal-1	40	25	8	23,00	58	▲ 4,25	▲ 4,61	▲ 5,69
Matematik-2	31	0	1	-0,25	-1	▼ 12,27	▼ 11,65	▼ 8,06
Geometri	9	0	0	0,00	0	▼ 2,27	▼ 2,14	▼ 1,56
Matematik	40	0	1	-0,25	-1	▼ 14,54	▼ 13,78	▼ 9,62
Toplam:	280	89	27	82,10	29	▼ 93,59	▼ 92,51	▼ 92,86
Soru No	1234567890123456789012345678901234567890							
Edebiyat-Sosyal-1	cBDC EDDAB AE EBEDACB eECeaa BeE CbEECd							
Cevap Anahtarı	A DBDCCEDDABAACEBEBEDACBCECBCEBEBEDCAEECB							
Matematik	d							
Cevap Anahtarı	A CDDDEEEABDCEAECEBACDCBBDAEACBEDCADBEA							

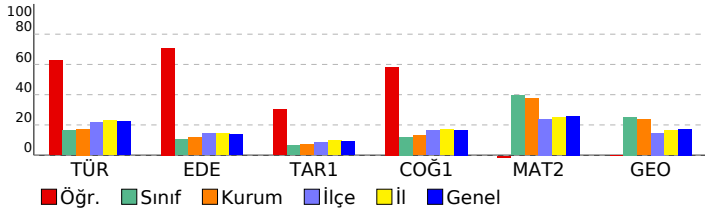

ÜÇDÖRTBEŞ AYT TÜRKİYE GENELİ BÜYÜK PROVA MART 2026

DERSLERE GÖRE ANALİZ

Edebiyat-Sosyal-1		S	D	Y	B%
Türkçe					
Sözcükte Anlam		2	1	1	50
CÜMLENİN ANLAMI VE YORUMU		1	1	0	100
PARAGRAF YORUMU		3	2	0	67
Edebiyat					
Söz Sanatları (Edebî Sanatlar)		1	1	0	100
Şiir (Nazım) / Şiirde Ahenk Öğeleri		1	1	0	100
Şiir		2	2	0	100
Divan Edebiyatında Nesir		1	0	0	0
Geçiş Dönemi Edebiyatında Şiir		1	1	0	100
Divan Edebiyatı Sanatçıları		1	1	0	100
HALK EDEBİYATI		1	0	0	0
Tanzimat Dönemi Sanatçıları		2	2	0	100
Servetifunun Dönemi Sanatçıları		1	1	0	100
Millî Edebiyat Dönemi'nde Şiir ve Şairler		1	1	0	100
Saf (Öz) Şiir - Yedi Meşaleler		1	1	0	100
İl. Yeni Şiiri		1	1	0	100
ROMAN		1	1	0	100
CUMHURİYET DÖNEMİ TÜRK EDEBİYATI		2	0	0	0
Edebi Akımlar		1	0	1	0
Tarih-1					
İNSANLIĞIN İLK DÖNEMLERİ		1	1	0	100
İLK VE ORTA ÇAĞLARDA TÜRK DÜNYASI		1	1	0	100
İSLAM MEDENYETİNİN DOĞUŞU		1	0	1	0
TÜRKLERİN İSLAMİYETİ KABULÜ VE İLK TÜRK-İSLAM DEVLETLERİ		1	0	1	0
BEYLİKTEN DEVLETE OSMANLI SİYASETİ (1302-1453)		1	0	1	0
ULUSLARARASI İLİŞKİLERDE DENGE STRATEJİSİ (1774-1914)		1	0	0	0
20. YÜZYIL BAŞLARINDA OSMANLI DEVLETİ VE DÜNYA		1	1	0	100
İggallerin Başlaması ve Millî Mücadele'ye Hazırlık		1	1	0	100
MİLLÎ MÜCADELE		1	1	0	100
ATATÜRKÇÜLÜK VE TÜRK İNKILABI		1	0	0	0
Coğrafya-1					
Doğa olaylarının ekstrem durumlarını ve etkilerini açıklar.		1	1	0	100
Türkiye'deki doğal ve kültürel sembollerin mekânla ilişkisini açıklar.		1	0	1	0
Bölgesel ve küresel ölçekteki örgütleri etki alanları açısından değerlendirir.		1	1	0	100
Türkiye'de tarım sektörünün özelliklerini açıklar.		1	1	0	100
Ülkelerin gelişmişlik seviyelerinin belirlenmesinde etkili olan faktörleri açıklar.		1	1	0	100
Çevre sorunlarının oluşum ve yayılma süreçlerini küresel etkileri açısından analiz eder.		1	0	1	0
Matematik					
Matematik-2					
Aralık Kavramı ve Basit Eşitsizlikler		1	0	1	0
Asal Sayılar ve Aralarında Asal Sayılar		1	0	0	0
MUTLAK DEĞER		1	0	0	0
KÜMELER		1	0	0	0
Bölünebilme Kuralları		1	0	0	0
FONKSİYONLARIN UYGULAMALARI		1	0	0	0
FONKSİYONLAR		1	0	0	0
MANTIK		1	0	0	0
İKİNCİ DERECEDEKİ DENKLEMLER		1	0	0	0
POLİNOMLAR		1	0	0	0
Sayma Yöntemleri		1	0	0	0
OLASILIK		1	0	0	0
DİZİLER		1	0	0	0
PERMÜTASYON, KOMBİNASYON, BİNOM AÇILIMI		1	0	0	0
LOGARİTMA		1	0	0	0
İKİNCİ DERECEDEKİ BİR BİLİNMEYENLİ FONKSİYONLAR (PARABOL)		1	0	0	0
LİMİT VE SÜREKLİLİK		2	0	0	0
TÜREV		4	0	0	0
İNTEGRAL		4	0	0	0
TRIGONOMETRİ		4	0	0	0
Trigonometrik Denklemler		1	0	0	0
Geometri					
Çemberde Açı		1	0	0	0
Noktanın Analitik İncelenmesi		1	0	0	0
Çemberde Uzunluk		1	0	0	0
Doğrunun Analitik İncelenmesi		2	0	0	0
ÇEMBER VE DAİRE		1	0	0	0
Dönüşüm Geometrisi		1	0	0	0
Çemberin Analitik İncelenmesi		1	0	0	0
Silindir		1	0	0	0

SONUÇ BELGESİ

İSTANBUL / BEYLİKDÜZÜ / DÜNYA ETÜT MERKEZİ

ÜÇDÖRTBEŞ AYT TÜRKİYE GENELİ BÜYÜK PROVA
MART 2026

DERSLERE GÖRE ANALİZ

Öğrenci		Numara	Sınıf				
NEYİR NAZ YOKUŞ		0	12-XX				
Puan Türü	Puan	Genel Ortalama	Dereceler				
			Snf	Kurum	İlçe	İl	Genel
SÖZ	▼ 179,261	209,860	37	48	731	10859	122826
SAY	▼ 205,370	251,190	146	171	756	9789	108059
EA	▼ 183,320	222,840	152	180	853	11046	123322
Katılımlar:			160	192	1115	13699	155872

Eşleşen TYT bilginiz bulunamadığı için sınav ortalaması TYT bilginiz olarak kullanılmıştır.

Ders	Soru	Doğru	Yanlış	Net	Başarı %	Sınıf Ort.	Kurum Ort.	Genel Ort.
<i>TYT Türkçe</i>	40	29	6	27.85	70			
<i>TYT Sosyal</i>	20	13	3	12.58	63			
<i>TYT Matematik</i>	40	14	4	12.61	32			
<i>TYT Fen</i>	20	7	5	6.31	32			
Matematik-2	31	4	5	2,75	9	▼12,27	▼11,65	▼8,06
Geometri	9	0	0	0,00	0	▼2,27	▼2,14	▼1,56
Matematik	40	4	5	2,75	7	▼14,54	▼13,78	▼9,62
Fizik	14	1	6	-0,50	-4	▼4,59	▼4,34	▼3,07
Kimya	13	0	0	0,00	0	▼5,13	▼4,82	▼3,31
Biyoloji	13	6	4	5,00	38	▲4,78	▲4,55	▲3,60
Fen Bilimleri	40	7	10	4,50	11	▼14,50	▼13,71	▼9,98
Toplam:	280	75	33	66,60	24	▼93,59	▼92,51	▼92,86

Soru No	1234567890123456789012345678901234567890							
Matematik	DC be dD b d D							
Cevap Anahtarı	B	DCDDDEEBACDAECEEBCBCADBCBDEAAACDBECABDEA						
Fen Bilimleri	beC e a a d EbbA Ac AD Ee							
Cevap Anahtarı	B	EBCEBABCDEDBADCAADDDADCBEBEACAABABCADBED						

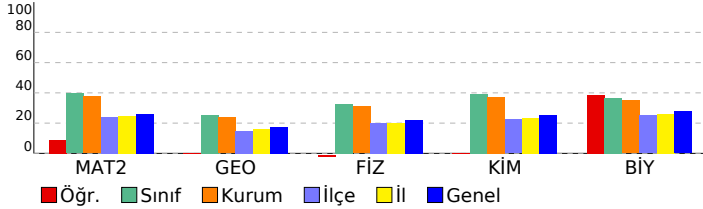

Matematik	S	D	Y	B%
Matematik-2	1	1	0	100
Aralık Kavramı ve Basit Eşitsizlikler	1	1	0	100
Asal Sayılar ve Aralarında Asal Sayılar	1	1	0	100
MUTLAK DEĞER	1	0	1	0
KÜMELER	1	0	0	0
Bölünebilme Kuralları	1	0	1	0
FONKSİYONLARIN UYGULAMALARI	1	0	0	0
FONKSİYONLAR	1	0	0	0
MANTIK	1	0	0	0
İKİNCİ DERECEDEN DENKLEMLER	1	0	0	0
POLİNOMLAR	1	0	0	0
Sayma Yöntemleri	1	1	0	100
OLASILIK	1	0	1	0
DİZİLER	1	0	0	0
PERMÜTASYON, KOMBİNASYON, BINOM AÇILIMI	1	0	0	0
LOGARİTMA	1	0	0	0
İKİNCİ DERECEDEN BİR BİLİNMEYENLİ FONKSİYONLAR (PARABOL)	1	0	1	0
LİMİT VE SÜREKLİLİK	2	0	0	0
TÜREV	4	0	1	0
İNTEGRAL	4	0	0	0
TRİGONOMETRİ	4	1	0	25
Trigonometrik Denklemler	1	0	0	0
Geometri	1	0	0	0
Çemberde Açrı	1	0	0	0
Noktanın Analitik İncelenmesi	1	0	0	0
Çemberde Uzunluk	1	0	0	0
Doğrunun Analitik İncelenmesi	2	0	0	0
ÇEMBER VE DAİRE	1	0	0	0
Dönüşüm Geometrisi	1	0	0	0
Çemberin Analitik İncelenmesi	1	0	0	0
Silindir	1	0	0	0
Fen Bilimleri	1	0	0	0
Fizik	1	0	0	100
Vektörler	1	0	0	100
İtme ve Çizgisel Momentum	1	0	1	0
İki Boyutta Hareket	1	0	1	0
Denge ve Denge Şartları	1	0	1	0
ELEKTRİK VE MANYETİZMA	2	0	0	0
Alternatif Akım	1	0	0	0
ÇEMBERSSEL HAREKET	2	0	1	0
ATOM FİZİĞİNE GİRİŞ VE RADYOAKTİVİTE	1	0	1	0
BASİT HARMONİK HAREKET	1	0	0	0
Elektromanyetik Dalgalar	1	0	1	0
MODERN FİZİK	1	0	0	0
MODERN FİZİĞİN TEKNOLOJİDEKİ UYGULAMALARI	1	0	0	0
Kimya	1	0	0	100
MODERN ATOM TEORİSİ	1	0	0	0
GAZLAR	1	0	0	0
SIVI ÇÖZELTİLER VE ÇÖZÜNÜRLÜK	2	0	0	0
KİMYASAL TEPKİMELEERDE ENERJİ	1	0	0	0
KİMYASAL TEPKİMELEERDE HIZ	1	0	0	0
KİMYASAL TEPKİMELEERDE DENGE	1	0	0	0
Çözünme-Çökeltme Dengeleri	1	0	0	0
KİMYA VE ELEKTRİK	1	0	0	0
Elektroliz ve Korozyon	1	0	0	0
KARBON KİMYASINA GİRİŞ	1	0	0	0
ORGANİK BİLEŞİKLER	2	0	0	0
Biyoloji	1	0	0	100
Sinir Sistemi	1	0	1	0
Duyu Organları	1	1	0	100
SİNDİRİM SİSTEMİ	1	0	1	0
Bağıışıklık Sistemi	1	0	0	0
ÜRİNER SİSTEM	1	1	0	100
Komünite Ekolojisi	1	0	1	0
Genetik Sifre ve Protein Sentezi	1	0	0	0
CANLILAR VE ÇEVRE	1	1	0	100
Fotosentez	1	0	0	0
Replikasyon	1	1	0	100
Bitkilerde Eşeyli Üreme	1	0	1	0
Çevre Şartlarının Genetik Değişimlerin Sürekliliğine Etkisi	1	1	0	100
Bitkilerde Hormonlar	1	1	0	100

SONUÇ BELGESİ							
İSTANBUL / BEYLİKDÜZÜ / DÜNYA ETÜT MERKEZİ							
Öğrenci			Numara		Sınıf		
NİSAN ODABAŞI			0		12-XX		
Puan Türü	Puan	Genel Ortalama	Dereceler				
			Snf	Kurum	İlçe	İl	Genel
SÖZ	▲ 285,493	209,860	5	7	53	1007	11564
SAY	▼ 211,240	251,190	137	158	687	9045	100519
EA	▲ 279,162	222,840	10	12	105	1847	21088
Katılımlar:			160	192	1115	13699	155872

Eşleşen TYT bilginiz bulunamadığı için sınav ortalaması TYT bilginiz olarak kullanılmıştır.

Ders	Soru	Doğru	Yanlış	Net	Başarı %	Sınıf Ort.	Kurum Ort.	Genel Ort.
<i>TYT Türkçe</i>	40	29	6	27.85	70			
<i>TYT Sosyal</i>	20	13	3	12.58	63			
<i>TYT Matematik</i>	40	14	4	12.61	32			
<i>TYT Fen</i>	20	7	5	6.31	32			
Türkçe	6	6	0	6,00	100	▲ 0,98	▲ 1,04	▲ 1,34
Edebiyat	18	14	4	13,00	72	▲ 1,90	▲ 2,07	▲ 2,44
Tarih-1	10	5	5	3,75	38	▲ 0,65	▲ 0,71	▲ 0,91
Coğrafya-1	6	6	0	6,00	100	▲ 0,72	▲ 0,79	▲ 1,00
Edebiyat-Sosyal-1	40	31	9	28,75	72	▲ 4,25	▲ 4,61	▲ 5,69
Tarih-2	11	4	0	4,00	36	▲ 0,25	▲ 0,27	▲ 0,49
Coğrafya-2	11	3	2	2,50	23	▲ 0,34	▲ 0,42	▲ 0,85
Felsefe	6	0	0	0,00	0	▼ 0,09	▼ 0,11	▼ 0,32
Felsefe Grubu	6	0	0	0,00	0	▼ 0,11	▼ 0,11	▼ 0,32
Din Kül. ve Ahl. Bil.	6	0	1	-0,25	-4	▼ 0,15	▼ 0,15	▼ 0,46
Felsefe (Seçmeli)	6	0	0	0,00	0	◆ 0,00	◆ 0,00	◆ 0,00
Sosyal-2	40	7	3	6,25	16	▲ 0,94	▲ 1,06	▲ 2,45
Matematik-2	31	6	5	4,75	15	▼ 12,27	▼ 11,65	▼ 8,06
Geometri	9	0	2	-0,50	-6	▼ 2,27	▼ 2,14	▼ 1,56
Matematik	40	6	7	4,25	11	▼ 14,54	▼ 13,78	▼ 9,62
Toplam:	280	108	37	98,60	35	▲ 93,59	▲ 92,51	▲ 92,86

Soru No	1234567890123456789012345678901234567890
Edebiyat-Sosyal-1	DBDCCEDDAeAECEBEDAdBeBCECDBeceaEaCAEECB
Cevap Anahtarı	A DBDCCEDDABAeAECEBEDACBCBCECDBeCBEDCAEECB
Sosyal-2	B AD CDEA e c a
Cevap Anahtarı	A BCADABDCAECDEABAEDDADBEBAACBEADDACBCADEECCDECB
Matematik	CD c cE c C a DbE a d
Cevap Anahtarı	A CDDDEEEABDCAECEBCBACDCBBDAEACBEDCADBEA

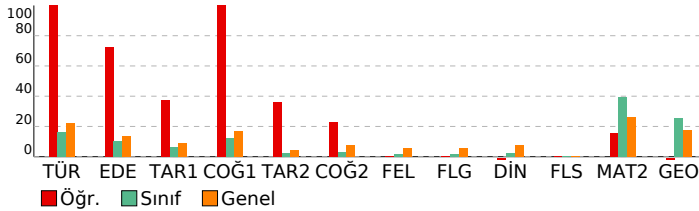

ÜÇDÖRTBEŞ AYT TÜRKİYE GENELİ BÜYÜK PROVA MART 2026

DERSLERE GÖRE ANALİZ

Edebiyat-Sosyal-1	S D Y B%
Türkçe	2 2 0 100
Sözcükte Anlam	1 1 0 100
CÜMLENİN ANLAMI VE YORUMU	3 3 0 100
PARAGRAF YORUMU	1 1 0 100
Edebiyat	S D Y B%
Söz Sanatları (Edebî Sanatlar)	1 1 0 100
Şiir (Nazım) / Şiirde Ahenk Ögeleri	2 1 1 50
Şiir	1 1 0 100
Divan Edebiyatında Nesir	1 1 0 100
Geçiş Dönemi Edebiyatında Şiir	1 1 0 100
Divan Edebiyatı Sanatçıları	1 1 0 100
HALK EDEBİYATI	2 2 0 100
Tanzimat Dönemi Sanatçıları	1 1 0 100
Servetifunun Dönemi Sanatçıları	1 1 0 100
Millî Edebiyat Dönemi'nde Şiir ve Şairler	1 1 0 100
Saf (Öz) Şiir - Yedi Meşaleciler	1 1 0 100
İl. Yeni Şiiri	1 1 0 100
ROMAN	2 1 1 50
CUMHURİYET DÖNEMİ TÜRK EDEBİYATI	1 1 0 100
Edebi Akımlar	1 1 0 100
Tarih-1	S D Y B%
İNSANLIĞIN İLK DÖNEMLERİ	1 1 0 100
İLK VE ORTA ÇAĞLARDA TÜRK DÜNYASI	1 1 0 100
İSLAM MEDENİYETİNİN DOĞUŞU	1 1 0 100
TÜRKLERİN İSLAMİYETİ KABULÜ VE İLK TÜRK-İSLAM DEVLETLERİ	1 1 0 100
BEYLİKTEKİ DEVLETE OSMANLI SİYASETİ (1302-1453)	1 0 1 0
ULUSLARARASI İLİŞKİLERDE DENGE STRATEJİSİ (1774-1914)	1 0 1 0
20. YÜZYIL BAŞLARINDA OSMANLI DEVLETİ VE DÜNYA	1 0 1 0
İsgallerin Başlaması ve Millî Mücadele'ye Hazırlık	1 0 1 0
MİLLÎ MÜCADELE	1 1 0 100
ATATÜRKÇÜLÜK VE TÜRK İNKILABI	1 0 1 0
Coğrafya-1	S D Y B%
Doğa olaylarının ekstrem durumlarını ve etkilerini açıklar.	1 1 0 100
Türkiye'deki doğal ve kültürel sembollerin mekânla ilişkisini açıklar.	1 1 0 100
Bölgesel ve küresel ölçekteki örgütleri etki alanları açısından değerlendirir.	1 1 0 100
Türkiye'de tarım sektörünün özelliklerini açıklar.	1 1 0 100
Ülkelerin gelişmişlik seviyelerinin belirlenmesinde etkili olan faktörleri açıklar.	1 1 0 100
Çevre sorunlarının oluşum ve yayılma süreçlerini küresel etkileri açısından analiz eder.	1 1 0 100
Sosyal-2	S D Y B%
Tarih-2	S D Y B%
TARİH VE ZAMAN	1 1 0 100
İLK VE ORTA ÇAĞLARDA TÜRK DÜNYASI	1 0 0 0
TÜRKLERİN İSLAMİYETİ KABULÜ VE İLK TÜRK-İSLAM DEVLETLERİ	1 1 0 100
BEYLİKTEKİ DEVLETE OSMANLI MEDENİYETİ	1 1 0 100
XIX VE XX. YÜZYILDA DEĞİŞEN SOSYO-EKONOMİK HAYAT	1 0 0 0
Devrimler Çağında Devlet-Toplum İlişkileri	1 0 0 0
20. YÜZYIL BAŞLARINDA OSMANLI DEVLETİ VE DÜNYA	1 0 0 0
İsgallerin Başlaması ve Millî Mücadele'ye Hazırlık	1 0 0 0
MİLLÎ MÜCADELE	1 0 0 0
ATATÜRKÇÜLÜK VE TÜRK İNKILABI	1 0 0 0
İKİ SAVAŞ ARASI DÖNEMDE TÜRKİYE VE DÜNYA	1 1 0 100
Coğrafya-2	S D Y B%
Biyoçeşitliliğin oluşumu ve azalmasında etkili olan faktörleri açıklar.	1 1 0 100
Doğal sistemlerdeki değişimlerle ilgili geleceğe yönelik çıkarımlarda bulunur.	1 1 0 100
Doğal kaynaklar ile ekonomi ilişkisini açıklar.	1 1 0 100
Türkiye'de tarım sektörünün özelliklerini açıklar.	1 0 0 0
Ulaşım sisteminin gelişiminde etkili olan faktörleri açıklar.	1 0 1 0
Turizmin Türkiye ekonomisindeki yerini değerlendirir.	1 0 0 0
Ülkelerin bölgesel ve küresel ilişkilerini doğal kaynak potansiyeli açısından değerlendirir.	1 0 0 0
Bölgesel ve küresel ölçekteki örgütleri etki alanları açısından değerlendirir.	1 0 1 0
Kıtaların ve okyanusların konumsal önemindeki değişimi örneklerle açıklar.	1 0 0 0
Çevre sorunlarının oluşum sebeplerine göre sınıflandırır.	1 0 0 0
Çevresel örgüt ve anlaşmaların çevre yönetimi ve korunmasına etkilerini açıklar.	1 0 0 0
Felsefe	S D Y B%
FELSEFEYİ TANIMA	1 0 0 0
Varlık felsefesinin konusunu ve problemlerini açıklar.	1 0 0 0
18. YÜZYIL - 19. YÜZYIL FELSEFESİ	1 0 0 0
PSIKOLOJİ BİLİMİNİ TANIMAMA	1 0 0 0
PSIKOLOJİNİN TEMEL SÜREÇLERİ	1 0 0 0
RUH SAĞLIĞININ TEMELLERİ	1 0 0 0
Felsefe Grubu	S D Y B%
SOSYOLOJİYE GİRİŞ	1 0 0 0
TOPLUMSAL YAPI	1 0 0 0
TOPLUMSAL KURUMLAR	1 0 0 0
MANTİGA GİRİŞ	1 0 0 0
KLASİK MANTIK	1 0 0 0
MANTIK VE DİL	1 0 0 0
Din Kül. ve Ahl. Bil.	S D Y B%
KUR'AN'A GÖRE HZ. MUHAMMED	1 0 0 0
AHLAKI TUTUM VE DAVRANIŞLAR	1 0 0 0
İSLAM VE İBADET	1 0 0 0
İSLAM VE BİLİM	1 0 1 0
DİN VE HAYAT	2 0 0 0
Felsefe (Seçmeli)	S D Y B%
FELSEFE İLE DÜŞÜNME	1 0 0 0
15. YÜZYIL - 17. YÜZYIL FELSEFESİ	1 0 0 0
ÖĞRENME, BELLEK, DÜŞÜNME	1 0 0 0
BİREY VE TOPLUM	1 0 0 0
TOPLUM VE KÜLTÜR	1 0 0 0
SEMBOOLİK MANTIK	1 0 0 0
Matematik	S D Y B%
Matematik-2	S D Y B%
Aralık Kavramı ve Basit Eşitsizlikler	1 1 0 100
Asal Sayılar ve Aralarında Asal Sayılar	1 1 0 100
MUTLAK DEĞER	1 0 0 0
KÜMELER	1 0 0 0
Bölünebilme Kuralları	1 0 1 0
FONKSİYONLARIN UYGULAMALARI	1 0 0 0
FONKSİYONLAR	1 0 1 0
MANTIK	1 1 0 100
İKİNCİ DERECEDEN DENKLEMLER	1 0 0 0
POLİNOMLAR	1 0 0 0
Sayma Yöntemleri	1 0 1 0
OLASILIK	1 0 0 0
DİZİLER	1 0 0 0

SONUÇ BELGESİ

İSTANBUL / BEYLİKDÜZÜ / DÜNYA ETÜT MERKEZİ

ÜÇDÖRTBEŞ AYT TÜRKİYE GENELİ BÜYÜK PROVA
MART 2026

DERSLERE GÖRE ANALİZ

Öğrenci			Numara		Sınıf		
PELİN GİRGİN			0		12-XX		
Puan Türü	Puan	Genel Ortalama	Dereceler				
			Snf	Kurum	İlçe	İl	Genel
SÖZ	▼ 179,261	209,860	37	48	731	10859	122826
SAY	▲ 333,230	251,190	17	19	107	1833	25011
EA	▲ 230,580	222,840	49	59	387	5744	66676
Katılımlar:			160	192	1115	13699	155872

Eşleşen TYT bilginiz bulunamadığı için sınav ortalaması TYT bilginiz olarak kullanılmıştır.

Ders	Soru	Doğru	Yanlış	Net	Başarı %	Sınıf Ort.	Kurum Ort.	Genel Ort.
<i>TYT Türkçe</i>	40	29	6	27.85	70			
<i>TYT Sosyal</i>	20	13	3	12.58	63			
<i>TYT Matematik</i>	40	14	4	12.61	32			
<i>TYT Fen</i>	20	7	5	6.31	32			
Matematik-2	31	21	5	19,75	64	▲ 12,27	▲ 11,65	▲ 8,06
Geometri	9	3	0	3,00	33	▲ 2,27	▲ 2,14	▲ 1,56
Matematik	40	24	5	22,75	57	▲ 14,54	▲ 13,78	▲ 9,62
Fizik	14	12	2	11,50	82	▲ 4,59	▲ 4,34	▲ 3,07
Kimya	13	12	0	12,00	92	▲ 5,13	▲ 4,82	▲ 3,31
Biyoloji	13	6	7	4,25	33	▼ 4,78	▼ 4,55	▲ 3,60
Fen Bilimleri	40	30	9	27,75	69	▲ 14,50	▲ 13,71	▲ 9,98
Toplam:	280	118	32	109,85	39	▲ 93,59	▲ 92,51	▲ 92,86
Soru No	1234567890123456789012345678901234567890							
Matematik	CDDDEEE BcCEAECcBCBbd DAEAd E C A							
Cevap Anahtarı	A	CDDDEEEABDCEAECEBCBACDCBBDAEACBEDCADBEA						
Fen Bilimleri	CEBcECABDBDEAaCADDADD DAEDBdEeecBCABEede							
Cevap Anahtarı	A	CEBBECABDBDEADcADDADDCDAEDBAEBCBABCABEDAD						

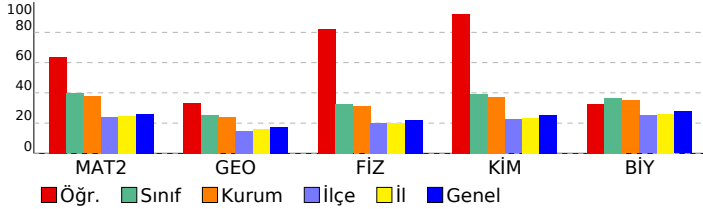

Matematik	S	D	Y	B%
Matematik-2	1	1	0	100
Aralık Kavramı ve Basit Eşitsizlikler	1	1	0	100
Asal Sayılar ve Aralarında Asal Sayılar	1	1	0	100
MUTLAK DEĞER	1	1	0	100
KÜMELER	1	1	0	100
Bölünebilme Kuralları	1	1	0	100
FONKSİYONLARIN UYGULAMALARI	1	1	0	100
FONKSİYONLAR	1	1	0	100
MANTIK	1	1	0	100
İKİNCİ DERECEDEN DENKLEMLER	1	0	0	0
POLİNOMLAR	1	1	0	100
Sayma Yöntemleri	1	0	1	0
OLASILIK	1	1	0	100
DİZİLER	1	1	0	100
PERMÜTASYON, KOMBİNASYON, BİNOM AÇILIMI	1	1	0	100
LOGARİTMA	1	1	0	100
İKİNCİ DERECEDEN BİR BİLİNMEYENLİ FONKSİYONLAR (PARABOL)	1	1	0	100
LİMİT VE SÜREKLİLİK	2	1	1	50
TÜREV	4	2	2	50
İNTEGRAL	4	0	0	0
TRİGONOMETRİ	4	4	0	100
Trigonometrik Denklemler	1	0	1	0
Geometri	1	0	0	0
Çemberde Açrı	1	0	0	0
Noktanın Analitik İncelenmesi	1	1	0	100
Çemberde Uzunluk	1	0	0	0
Doğrunun Analitik İncelenmesi	2	1	0	50
ÇEMBER VE DAİRE	1	0	0	0
Dönüşüm Geometrisi	1	0	0	0
Çemberin Analitik İncelenmesi	1	0	0	0
Silindir	1	1	0	100
Fen Bilimleri	1	0	0	0
Fizik	1	0	0	0
Vektörler	1	1	0	100
İtme ve Çizgisel Momentum	1	1	0	100
İki Boyutta Hareket	1	1	0	100
Denge ve Denge Şartları	1	0	1	0
ELEKTRİK VE MANYETİZMA	2	2	0	100
Alternatif Akım	1	1	0	100
ÇEMBERSEL HAREKET	2	2	0	100
ATOM FİZİĞİNE GİRİŞ VE RADYOAKTİVİTE	1	1	0	100
BASİT HARMONİK HAREKET	1	1	0	100
Elektromanyetik Dalgalar	1	1	0	100
MODERN FİZİK	1	1	0	100
MODERN FİZİĞİN TEKNOLOJİDEKİ UYGULAMALARI	1	0	1	0
Kimya	1	0	0	0
MODERN ATOM TEORİSİ	1	1	0	100
GAZLAR	1	1	0	100
SIVI ÇÖZELTİLER VE ÇÖZÜNÜRLÜK	2	2	0	100
KİMYASAL TEPKİMELEERDE ENERJİ	1	1	0	100
KİMYASAL TEPKİMELEERDE HIZ	1	1	0	100
KİMYASAL TEPKİMELEERDE DENGE	1	1	0	100
Çözünme-Çökeltme Dengeleri	1	0	0	0
KİMYA VE ELEKTRİK	1	1	0	100
Elektroliz ve Korozyon	1	1	0	100
KARBON KİMYASINA GİRİŞ	1	1	0	100
ORGANİK BİLEŞİKLER	2	2	0	100
Biyoloji	1	0	0	0
Sinir Sistemi	1	0	1	0
Duyu Organları	1	1	0	100
SİNDİRİM SİSTEMİ	1	0	1	0
Bağıışıklık Sistemi	1	0	1	0
ÜRİNER SİSTEM	1	0	1	0
Komünite Ekolojisi	1	1	0	100
Genetik Sifre ve Protein Sentezi	1	1	0	100
CANLILAR VE ÇEVRE	1	1	0	100
Fotosentez	1	1	0	100
Replikasyon	1	1	0	100
Bitkilerde Eşeyli Üreme	1	0	1	0
Çevre Şartlarının Genetik Değişimlerin Sürekliliğine Etkisi	1	0	1	0
Bitkilerde Hormonlar	1	0	1	0

SONUÇ BELGESİ

İSTANBUL / BEYLİKDÜZÜ / DÜNYA ETÜT MERKEZİ

ÜÇDÖRTBEŞ AYT TÜRKİYE GENELİ BÜYÜK PROVA
MART 2026

DERSLERE GÖRE ANALİZ

Öğrenci			Numara		Sınıf		
PİRAYE ŞENTÜRK			0		12-XX		
Puan Türü	Puan	Genel Ortalama	Dereceler				
			Snf	Kurum	İlçe	İl	Genel
SÖZ	▼ 179,261	209,860	37	48	731	10859	122826
SAY	▲ 261,335	251,190	88	98	364	4990	59263
EA	▼ 204,170	222,840	118	139	649	8724	98179
Katılımlar:			160	192	1115	13699	155872

Eşleşen TYT bilginiz bulunamadığı için sınav ortalaması TYT bilginiz olarak kullanılmıştır.

Ders	Soru	Doğru	Yanlış	Net	Başarı %	Sınıf Ort.	Kurum Ort.	Genel Ort.
<i>TYT Türkçe</i>	40	29	6	27.85	70			
<i>TYT Sosyal</i>	20	13	3	12.58	63			
<i>TYT Matematik</i>	40	14	4	12.61	32			
<i>TYT Fen</i>	20	7	5	6.31	32			
Matematik-2	31	11	3	10,25	33	▼12,27	▼11,65	▲8,06
Geometri	9	4	0	4,00	44	▲2,27	▲2,14	▲1,56
Matematik	40	15	3	14,25	36	▼14,54	▲13,78	▲9,62
Fizik	14	5	5	3,75	27	▼4,59	▼4,34	▲3,07
Kimya	13	5	4	4,00	31	▼5,13	▼4,82	▲3,31
Biyoloji	13	3	8	1,00	8	▼4,78	▼4,55	▼3,60
Fen Bilimleri	40	13	17	8,75	22	▼14,50	▼13,71	▼9,98
Toplam:	280	92	38	82,35	29	▼93,59	▼92,51	▼92,86
Soru No	1234567890123456789012345678901234567890							
Matematik	CD DEEEa c C B B b D C C BD A							
Cevap Anahtarı	B	DCDDDEEBACDAECEEBCBCADBCBDEAAACDBECABDEA						
Fen Bilimleri	EdCca BCD ad CA D bd da dE dbd deAcCd Ee							
Cevap Anahtarı	B	EBCEBABCDEDBADCAADDDADCBEDCEAABABCADBED						

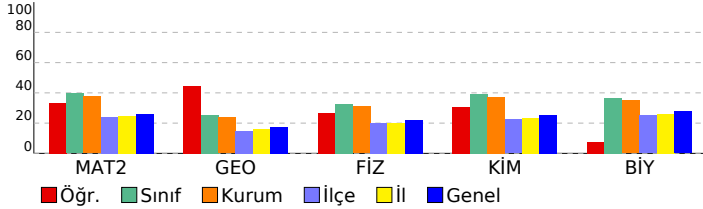

Matematik	S	D	Y	B%
Matematik-2	1	1	0	100
Aralık Kavramı ve Basit Eşitsizlikler	1	1	0	100
Asal Sayılar ve Aralarında Asal Sayılar	1	0	0	0
MUTLAK DEĞER	1	0	0	0
KÜMELER	1	1	0	100
Bölünebilme Kuralları	1	1	0	100
FONKSİYONLARIN UYGULAMALARI	1	1	0	100
FONKSİYONLAR	1	1	0	100
MANTIK	1	1	0	100
İKİNCİ DERECEDEKİ DENKLEMLER	1	0	0	0
POLİNOMLAR	1	0	1	0
Sayma Yöntemleri	1	0	1	0
OLASILIK	1	0	0	0
DİZİLER	1	0	0	0
PERMÜTASYON, KOMBİNASYON, BİNOM AÇILIMI	1	0	0	0
LOGARİTMA	1	0	0	0
İKİNCİ DERECEDEKİ BİR BİLİNMEYENLİ FONKSİYONLAR (PARABOL)	1	1	0	100
LİMİT VE SÜREKLİLİK	2	1	0	50
TÜREV	4	1	1	25
İNTEGRAL	4	0	0	0
TRİGONOMETRİ	4	1	0	25
Trigonometrik Denklemler	1	1	0	100
Geometri	1	0	0	0
Çemberde Açrı	1	0	0	0
Noktanın Analitik İncelenmesi	1	0	0	0
Çemberde Uzunluk	1	0	0	0
Doğrunun Analitik İncelenmesi	2	2	0	100
ÇEMBER VE DAİRE	1	0	0	0
Dönüşüm Geometrisi	1	1	0	100
Çemberin Analitik İncelenmesi	1	0	0	0
Silindir	1	1	0	100
Fen Bilimleri	1	0	0	0
Fizik	1	1	0	100
Vektörler	1	1	0	100
İtme ve Çizgisel Momentum	1	1	0	100
İki Boyutta Hareket	1	0	1	0
Denge ve Denge Şartları	1	0	1	0
ELEKTRİK VE MANYETİZMA	2	1	1	50
Alternatif Akım	1	0	0	0
ÇEMBERSEL HAREKET	2	1	1	50
ATOM FİZİĞİNE GİRİŞ VE RADYOAKTİVİTE	1	0	1	0
BASİT HARMONİK HAREKET	1	1	0	100
Elektromanyetik Dalgalar	1	0	0	0
MODERN FİZİK	1	0	0	0
MODERN FİZİĞİN TEKNOLOJİDEKİ UYGULAMALARI	1	0	0	0
Kimya	1	0	0	0
MODERN ATOM TEORİSİ	1	1	0	100
GAZLAR	1	1	0	100
SIVI ÇÖZELTİLER VE ÇÖZÜNÜRLÜK	2	0	1	0
KİMYASAL TEPKİMELEERDE ENERJİ	1	0	0	0
KİMYASAL TEPKİMELEERDE HIZ	1	1	0	100
KİMYASAL TEPKİMELEERDE DENGE	1	0	1	0
Çözünme-Çökeltme Dengeleri	1	0	0	0
KİMYA VE ELEKTRİK	1	1	0	100
Elektroliz ve Korozyon	1	0	1	0
KARBON KİMYASINA GİRİŞ	1	1	0	100
ORGANİK BİLEŞİKLER	2	0	1	0
Biyoloji	1	0	0	0
Sinir Sistemi	1	0	1	0
Duyu Organları	1	0	1	0
SİNDİRİM SİSTEMİ	1	0	1	0
Bağıışıklık Sistemi	1	0	1	0
ÜRİNER SİSTEM	1	0	1	0
Komünite Ekolojisi	1	0	1	0
Genetik Sifre ve Protein Sentezi	1	1	0	100
CANLILAR VE ÇEVRE	1	1	0	100
Fotosentez	1	0	0	0
Replikasyon	1	1	0	100
Bitkilerde Eşeyli Üreme	1	0	1	0
Çevre Şartlarının Genetik Değişimlerin Sürekliliğine Etkisi	1	0	1	0
Bitkilerde Hormonlar	1	0	0	0

SONUÇ BELGESİ

İSTANBUL / BEYLİKDÜZÜ / DÜNYA ETÜT MERKEZİ

ÜÇDÖRTBEŞ AYT TÜRKİYE GENELİ BÜYÜK PROVA
MART 2026

DERSLERE GÖRE ANALİZ

Öğrenci			Numara		Sınıf		
POYRAZ ÖZDEN			0		12-XX		
Puan Türü	Puan	Genel Ortalama	Dereceler				
			Snf	Kurum	İlçe	İl	Genel
SÖZ	▼ 179,261	209,860	37	48	731	10859	122826
SAY	▼ 239,035	251,190	109	122	470	6547	74445
EA	▼ 198,610	222,840	130	153	707	9361	104999
Katılımlar:			160	192	1115	13699	155872

Eşleşen TYT bilginiz bulunamadığı için sınav ortalaması TYT bilginiz olarak kullanılmıştır.

Ders	Soru	Doğru	Yanlış	Net	Başarı %	Sınıf Ort.	Kurum Ort.	Genel Ort.
<i>TYT Türkçe</i>	40	29	6	27.85	70			
<i>TYT Sosyal</i>	20	13	3	12.58	63			
<i>TYT Matematik</i>	40	14	4	12.61	32			
<i>TYT Fen</i>	20	7	5	6.31	32			
Matematik-2	31	9	3	8,25	27	▼12,27	▼11,65	▲8,06
Geometri	9	1	0	1,00	11	▼2,27	▼2,14	▼1,56
Matematik	40	10	3	9,25	23	▼14,54	▼13,78	▼9,62
Fizik	14	5	7	3,25	23	▼4,59	▼4,34	▲3,07
Kimya	13	3	6	1,50	12	▼5,13	▼4,82	▼3,31
Biyoloji	13	8	4	7,00	54	▲4,78	▲4,55	▲3,60
Fen Bilimleri	40	16	17	11,75	29	▼14,50	▼13,71	▲9,98
Toplam:	280	90	38	80,35	29	▼93,59	▼92,51	▼92,86
Soru No	1234567890123456789012345678901234567890							
Matematik	CD Eđ E EC BC ca D C							
Cevap Anahtarı	A	CDDDEEEABDCEAECEBCBACDCBBDAAEACBEDCADBEA						
Fen Bilimleri	CbBcEC Bacaa eCd bb eeDbE bbbeABCABEDA							
Cevap Anahtarı	A	CEBBECABDBDEADCADDADDCDAEDBAEBCBABCABEDAD						

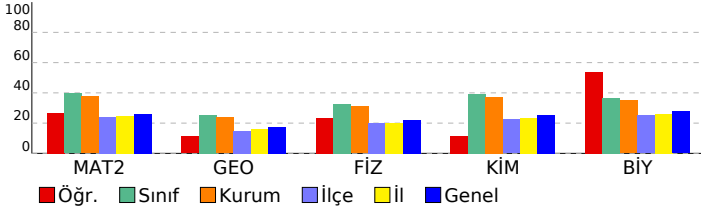

Matematik	S	D	Y	B%
Matematik-2	1	1	0	100
Aralık Kavramı ve Basit Eşitsizlikler	1	1	0	100
Asal Sayılar ve Aralarında Asal Sayılar	1	1	0	100
MUTLAK DEĞER	1	0	0	0
KÜMELER	1	0	0	0
Bölünebilme Kuralları	1	0	0	0
FONKSİYONLARIN UYGULAMALARI	1	0	0	0
FONKSİYONLAR	1	1	0	100
MANTIK	1	0	1	0
İKİNCİ DERECEDEKİ DENKLEMLER	1	0	0	0
POLİNOMLAR	1	0	0	0
Sayma Yöntemleri	1	0	0	0
OLASILIK	1	0	0	0
DİZİLER	1	1	0	100
PERMÜTASYON, KOMBİNASYON, BİNOM AÇILIMI	1	0	0	0
LOGARİTMA	1	1	0	100
İKİNCİ DERECEDEKİ BİR BİLİNMEYENLİ FONKSİYONLAR (PARABOL)	1	1	0	100
LİMİT VE SÜREKLİLİK	2	1	0	50
TÜREV	4	1	2	25
İNTEGRAL	4	0	0	0
TRİGONOMETRİ	4	1	0	25
Trigonometrik Denklemler	1	0	0	0
Geometri	1	0	0	0
Çemberde Açrı	1	0	0	0
Noktanın Analitik İncelenmesi	1	0	0	0
Çemberde Uzunluk	1	0	0	0
Doğrunun Analitik İncelenmesi	2	1	0	50
ÇEMBER VE DAİRE	1	0	0	0
Dönüşüm Geometrisi	1	0	0	0
Çemberin Analitik İncelenmesi	1	0	0	0
Silindir	1	0	0	0
Fen Bilimleri	1	0	0	0
Fizik	1	0	0	100
Vektörler	1	0	0	100
İtme ve Çizgisel Momentum	1	0	1	0
İki Boyutta Hareket	1	1	0	100
Denge ve Denge Şartları	1	0	1	0
ELEKTRİK VE MANYETİZMA	2	2	0	100
Alternatif Akım	1	0	0	0
ÇEMBERSEL HAREKET	2	1	1	50
ATOM FİZİĞİNE GİRİŞ VE RADYOAKTİVİTE	1	0	1	0
BASİT HARMONİK HAREKET	1	0	1	0
Elektromanyetik Dalgalar	1	0	1	0
MODERN FİZİK	1	0	0	0
MODERN FİZİĞİN TEKNOLOJİDEKİ UYGULAMALARI	1	0	1	0
Kimya	1	0	0	100
MODERN ATOM TEORİSİ	1	1	0	100
GAZLAR	1	0	1	0
SIVI ÇÖZELTİLER VE ÇÖZÜNÜRLÜK	2	0	1	0
KİMYASAL TEPKİMELEERDE ENERJİ	1	0	1	0
KİMYASAL TEPKİMELEERDE HIZ	1	0	0	0
KİMYASAL TEPKİMELEERDE DENGE	1	0	1	0
Çözünme-Çökeltme Dengeleri	1	0	1	0
KİMYA VE ELEKTRİK	1	1	0	100
Elektroliz ve Korozyon	1	0	1	0
KARBON KİMYASINA GİRİŞ	1	1	0	100
ORGANİK BİLEŞİKLER	2	0	0	0
Biyoloji	1	0	0	100
Sinir Sistemi	1	0	1	0
Duyu Organları	1	0	1	0
SİNDİRİM SİSTEMİ	1	0	1	0
Bağıışıklık Sistemi	1	0	1	0
ÜRİNER SİSTEM	1	1	0	100
Komünite Ekolojisi	1	1	0	100
Genetik Sifre ve Protein Sentezi	1	1	0	100
CANLILAR VE ÇEVRE	1	1	0	100
Fotosentez	1	1	0	100
Replikasyon	1	1	0	100
Bitkilerde Eşeyli Üreme	1	1	0	100
Çevre Şartlarının Genetik Değişimlerin Sürekliliğine Etkisi	1	1	0	100
Bitkilerde Hormonlar	1	0	0	0

SONUÇ BELGESİ

İSTANBUL / BEYLİKDÜZÜ / DÜNYA ETÜT MERKEZİ

ÜÇDÖRTBEŞ AYT TÜRKİYE GENELİ BÜYÜK PROVA
MART 2026

DERSLERE GÖRE ANALİZ

Öğrenci			Numara		Sınıf		
RENGİN TEKDEMİR			0		12-XX		
Puan Türü	Puan	Genel Ortalama	Dereceler				
			Snf	Kurum	İlçe	İl	Genel
SÖZ	▼ 179,261	209,860	37	48	731	10859	122826
SAY	▲ 319,105	251,190	25	28	146	2356	30710
EA	▲ 228,495	222,840	60	70	412	5955	69159
Katılımlar:			160	192	1115	13699	155872

Eşleşen TYT bilginiz bulunamadığı için sınav ortalaması TYT bilginiz olarak kullanılmıştır.

Ders	Soru	Doğru	Yanlış	Net	Başarı %	Sınıf Ort.	Kurum Ort.	Genel Ort.
<i>TYT Türkçe</i>	40	29	6	27.85	70			
<i>TYT Sosyal</i>	20	13	3	12.58	63			
<i>TYT Matematik</i>	40	14	4	12.61	32			
<i>TYT Fen</i>	20	7	5	6.31	32			
Matematik-2	31	20	4	19,00	61	▲ 12,27	▲ 11,65	▲ 8,06
Geometri	9	4	1	3,75	42	▲ 2,27	▲ 2,14	▲ 1,56
Matematik	40	24	5	22,75	57	▲ 14,54	▲ 13,78	▲ 9,62
Fizik	14	11	0	11,00	79	▲ 4,59	▲ 4,34	▲ 3,07
Kimya	13	9	4	8,00	62	▲ 5,13	▲ 4,82	▲ 3,31
Biyoloji	13	7	6	5,50	42	▲ 4,78	▲ 4,55	▲ 3,60
Fen Bilimleri	40	27	10	24,50	61	▲ 14,50	▲ 13,71	▲ 9,98
Toplam:	280	115	33	106,60	38	▲ 93,59	▲ 92,51	▲ 92,86

Soru No	1234567890123456789012345678901234567890
Matematik	DCDDDEEEd CcdEC EB aA B DEAACDcEC A
Cevap Anahtarı	B DCDDDEEBAcDAECEEBCBCADBCBDEAACDBECABDEA
Fen Bilimleri	EBCEBABCD D DCAAcDDAbedEDEcddBAeCADede
Cevap Anahtarı	B EBCEBABCDEDBADCAADDDADCBEDeCAABABCADBED

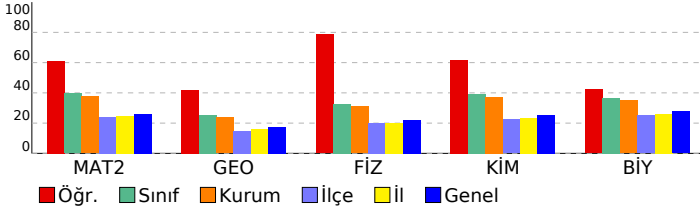

Matematik	S	D	Y	B%
Matematik-2				
Aralık Kavramı ve Basit Eşitsizlikler	1	1	0	100
Asal Sayılar ve Aralarında Asal Sayılar	1	1	0	100
MUTLAK DEĞER	1	1	0	100
KÜMELER	1	1	0	100
Bölünebilme Kuralları	1	1	0	100
FONKSİYONLARIN UYGULAMALARI	1	1	0	100
FONKSİYONLAR	1	1	0	100
MANTIK	1	1	0	100
İKİNCİ DERECEDEKİ DENKLEMLER	1	0	0	0
POLİNOMLAR	1	0	1	0
Sayma Yöntemleri	1	0	1	0
OLASILIK	1	1	0	100
DİZİLER	1	1	0	100
PERMÜTASYON, KOMBİNASYON, BİNOM AÇILIMI	1	0	1	0
LOGARİTMA	1	0	0	0
İKİNCİ DERECEDEKİ BİR BİLİNMEYENLİ FONKSİYONLAR (PARABOL)	1	1	0	100
LİMİT VE SÜREKLİLİK	2	2	0	100
TÜREV	4	1	1	25
İNTEGRAL	4	1	0	25
TRİGONOMETRİ	4	4	0	100
Trigonometrik Denklemler	1	1	0	100
Geometri				
Çemberde Açrı	1	0	1	0
Noktanın Analitik İncelenmesi	1	1	0	100
Çemberde Uzunluk	1	1	0	100
Doğrunun Analitik İncelenmesi	2	1	0	50
ÇEMBER VE DAİRE	1	0	0	0
Dönüşüm Geometrisi	1	0	0	0
Çemberin Analitik İncelenmesi	1	0	0	0
Silindir	1	1	0	100
Fen Bilimleri				
Fizik				
Vektörler	1	1	0	100
İtme ve Çizgisel Momentum	1	1	0	100
İki Boyutta Hareket	1	1	0	100
Denge ve Denge Şartları	1	1	0	100
ELEKTRİK VE MANYETİZMA	2	2	0	100
Alternatif Akım	1	1	0	100
ÇEMBERSEL HAREKET	2	2	0	100
ATOM FİZİĞİNE GİRİŞ VE RADYOAKTİVİTE	1	0	0	0
BASİT HARMONİK HAREKET	1	1	0	100
Elektromanyetik Dalgalar	1	0	0	0
MODERN FİZİK	1	0	0	0
MODERN FİZİĞİN TEKNOLOJİDEKİ UYGULAMALARI	1	1	0	100
Kimya				
MODERN ATOM TEORİSİ	1	1	0	100
GAZLAR	1	1	0	100
SIVI ÇÖZELTİLER VE ÇÖZÜNÜRLÜK	2	2	0	100
KİMYASAL TEPKİMELEERDE ENERJİ	1	1	0	100
KİMYASAL TEPKİMELEERDE HIZ	1	0	1	0
KİMYASAL TEPKİMELEERDE DENGE	1	0	1	0
Çözünme-Çökeltme Dengeleri	1	0	1	0
KİMYA VE ELEKTRİK	1	1	0	100
Elektroliz ve Korozyon	1	1	0	100
KARBON KİMYASINA GİRİŞ	1	1	0	100
ORGANİK BİLEŞİKLER	2	1	1	50
Biyoloji				
Sinir Sistemi	1	0	1	0
Duyu Organları	1	1	0	100
SİNDİRİM SİSTEMİ	1	1	0	100
Bağışıklık Sistemi	1	1	0	100
ÜRİNER SİSTEM	1	0	1	0
Komünite Ekolojisi	1	0	1	0
Genetik Sifre ve Protein Sentezi	1	1	0	100
CANLILAR VE ÇEVRE	1	1	0	100
Fotosentez	1	0	1	0
Replikasyon	1	0	1	0
Bitkilerde Eşeyli Üreme	1	0	1	0
Çevre Şartlarının Genetik Değişimlerin Sürekliliğine Etkisi	1	1	0	100
Bitkilerde Hormonlar	1	1	0	100

SONUÇ BELGESİ							
İSTANBUL / BEYLİKDÜZÜ / DÜNYA ETÜT MERKEZİ							
Öğrenci			Numara	Sınıf			
SARP ERAY ÖZGEN			0	12-XX			
Puan Türü	Puan	Genel Ortalama	Dereceler				
			Snf	Kurum	İlçe	İl	Genel
SÖZ	▼ 178,503	209,860	160	191	876	11102	124571
SAY	▲ 361,710	251,190	1	1	46	1053	14766
EA	▲ 250,645	222,840	21	26	240	3918	45562
Katılımlar:			160	192	1115	13699	155872

Eşleşen TYT bilginiz bulunamadığı için sınav ortalaması TYT bilginiz olarak kullanılmıştır.

Ders	Soru	Doğru	Yanlış	Net	Başarı %	Sınıf Ort.	Kurum Ort.	Genel Ort.
<i>TYT Türkçe</i>	40	29	6	27,85	70			
<i>TYT Sosyal</i>	20	13	3	12,58	63			
<i>TYT Matematik</i>	40	14	4	12,61	32			
<i>TYT Fen</i>	20	7	5	6,31	32			
Türkçe	6	0	0	0,00	0	▼ 0,98	▼ 1,04	▼ 1,34
Edebiyat	18	0	1	-0,25	-1	▼ 1,90	▼ 2,07	▼ 2,44
Tarih-1	10	0	0	0,00	0	▼ 0,65	▼ 0,71	▼ 0,91
Coğrafya-1	6	0	0	0,00	0	▼ 0,72	▼ 0,79	▼ 1,00
Edebiyat-Sosyal-1	40	0	1	-0,25	-1	▼ 4,25	▼ 4,61	▼ 5,69
Matematik-2	31	28	3	27,25	88	▲ 12,27	▲ 11,65	▲ 8,06
Geometri	9	9	0	9,00	100	▲ 2,27	▲ 2,14	▲ 1,56
Matematik	40	37	3	36,25	91	▲ 14,54	▲ 13,78	▲ 9,62
Fizik	14	11	3	10,25	73	▲ 4,59	▲ 4,34	▲ 3,07
Kimya	13	11	1	10,75	83	▲ 5,13	▲ 4,82	▲ 3,31
Biyoloji	13	12	1	11,75	90	▲ 4,78	▲ 4,55	▲ 3,60
Fen Bilimleri	40	34	5	32,75	82	▲ 14,50	▲ 13,71	▲ 9,98
Toplam:	280	135	27	128,10	46	▲ 93,59	▲ 92,51	▲ 92,86

Soru No	1	2	3	4	5	6	7	8	9	10
Edebiyat-Sosyal-1	b									
Cevap Anahtarı	A	BD	CC	ED	DABA	AE	CE	BE	DAC	BC
Matematik	CDDcEEBaCEAECEBCBACDCBBDAEACBEDCADBEA									
Cevap Anahtarı	A	CDD	DEE	EA	B	D	CE	A	E	C
Fen Bilimleri	CEBeECABDdDEAaCADbADDDCAE BdeCBABCABEDAD									
Cevap Anahtarı	A	CE	B	B	C	A	B	D	D	E

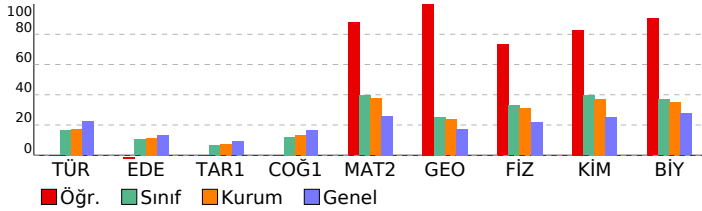

ÜÇDÖRTBEŞ AYT TÜRKİYE GENELİ BÜYÜK PROVA MART 2026

DERSLERE GÖRE ANALİZ

Edebiyat-Sosyal-1	S	D	Y	B%
Türkçe				
Sözcükte Anlam	2	0	0	0
CÜMLENİN ANLAMI VE YORUMU	1	0	0	0
PARAGRAF YORUMU	3	0	0	0
Edebiyat				
Söz Sanatları (Edebi Sanatlar)	1	0	0	0
Şiir (Nazım) / Şiirde Ahenk Ögeleri	1	0	0	0
Şiir	2	0	0	0
Divan Edebiyatında Nesir	1	0	0	0
Geçiş Dönemi Edebiyatında Şiir	1	0	0	0
Divan Edebiyatı Sanatçıları	1	0	0	0
HALK EDEBİYATI	1	0	0	0
Tanzimat Dönemi Sanatçıları	2	0	0	0
Servetifunun Dönemi Sanatçıları	1	0	1	0
Millî Edebiyat Dönemi'nde Şiir ve Şairler	1	0	0	0
Saf (Öz) Şiir - Yedi Meşaleler	1	0	0	0
İl. Yeni Şiiri	1	0	0	0
ROMAN	1	0	0	0
CUMHURİYET DÖNEMİ TÜRK EDEBİYATI	2	0	0	0
Edebi Akımlar	1	0	0	0
Tarih-1				
İNSANLIĞIN İLK DÖNEMLERİ	1	0	0	0
İLK VE ORTA ÇAĞLARDA TÜRK DÜNYASI	1	0	0	0
İSLAM MEDENİYETİNİN DOĞUŞU	1	0	0	0
TÜRKLERİN İSLAMİYETİ KABULÜ VE İLK TÜRK-İSLAM DEVLETLERİ	1	0	0	0
BEYLİKTEN DEVLETE OSMANLI SİYASETİ (1302-1453)	1	0	0	0
ULUSLARARASI İLİŞKİLERDE DENGELİ STRATEJİSİ (1774-1914)	1	0	0	0
20. YÜZYIL BAŞLARINDA OSMANLI DEVLETİ VE DÜNYA	1	0	0	0
İggallerin Başlaması ve Millî Mücadele'ye Hazırlık	1	0	0	0
MİLLÎ MÜCADELE	1	0	0	0
ATATÜRKÇÜLÜK VE TÜRK İNKILABI	1	0	0	0
Coğrafya-1				
Doğa olaylarının ekstrem durumlarını ve etkilerini açıklar.	1	0	0	0
Türkiye'deki doğal ve kültürel sembollerin mekânla ilişkisini açıklar.	1	0	0	0
Bölgesel ve küresel ölçekteki örgütlere etki alanları açısından değerlendirir.	1	0	0	0
Türkiye'de tarım sektörünün özelliklerini açıklar.	1	0	0	0
Ülkelerin gelişmişlik seviyelerinin belirlenmesinde etkili olan faktörleri açıklar.	1	0	0	0
Çevre sorunlarının oluşum ve yayılma süreçlerini küresel etkileri açısından analiz eder.	1	0	0	0
Matematik				
Matematik-2				
Aralık Kavramı ve Basit Eşitsizlikler	1	1	0	100
Asal Sayılar ve Aralarında Asal Sayılar	1	1	0	100
MUTLAK DEĞER	1	1	0	100
KÜMELER	1	0	1	0
Bölünebilme Kuralları	1	0	1	0
FONKSİYONLARIN UYGULAMALARI	1	1	0	100
FONKSİYONLAR	1	1	0	100
MANTIK	1	1	0	100
İKİNCİ DERECEDEDEN DENKLEMLER	1	1	0	100
POLİNOMLAR	1	1	0	100
Sayma Yöntemleri	1	0	1	0
OLASILIK	1	1	0	100
DİZİLER	1	1	0	100
PERMÜTASYON, KOMBİNASYON, BİNOM AÇILIMI	1	1	0	100
LOGARİTMA	1	1	0	100
İKİNCİ DERECEDEDEN BİR BİLİNMEYENLİ FONKSİYONLAR (PARABOL)	1	1	0	100
LİMİT VE SÜREKLİLİK	2	2	0	100
TÜREV	4	4	0	100
İNTEGRAL	4	4	0	100
TRIGONOMETRİ	4	4	0	100
Trigonometrik Denklemler	1	1	0	100
Geometri				
Çemberde Açı	1	1	0	100
Noktanın Analitik İncelenmesi	1	1	0	100
Çemberde Uzunluk	1	1	0	100
Doğrunun Analitik İncelenmesi	2	2	0	100
ÇEMBER VE DAİRE	1	1	0	100
Dönüşüm Geometrisi	1	1	0	100
Çemberin Analitik İncelenmesi	1	1	0	100
Silindir	1	1	0	100
Fen Bilimleri				
Fizik				
Vektörler	1	1	0	100
İtme ve Çizgisel Momentum	1	1	0	100
İki Boyutta Hareket	1	1	0	100
Denge ve Denge Şartları	1	0	1	0
ELEKTRİK VE MANYETİZMA	2	2	0	100
Alternatif Akım	1	1	0	100
ÇEMBERSİZ HAREKET	2	2	0	100
ATOM FİZİĞİNE GİRİŞ VE RADYOAKTİVİTE	1	0	1	0
BASİT HARMONİK HAREKET	1	1	0	100
Elektromanyetik Dalgalar	1	1	0	100
MODERN FİZİK	1	1	0	100
MODERN FİZİĞİN TEKNOLOJİDEKİ UYGULAMALARI	1	0	1	0
Kimya				
MODERN ATOM TEORİSİ	1	1	0	100
GAZLAR	1	1	0	100
SIVI ÇÖZELTİLER VE ÇÖZÜNÜRLÜK	2	1	1	50
KİMYASAL TEPKİMELEERDE ENERJİ	1	1	0	100
KİMYASAL TEPKİMELEERDE HIZ	1	1	0	100
KİMYASAL TEPKİMELEERDE DENGE	1	1	0	100
Çözünme-Çökeltme Dengeleri	1	1	0	100
KİMYA VE ELEKTRİK	1	1	0	100
Elektroliz ve Korozyon	1	1	0	100
KARBON KİMYASINA GİRİŞ	1	1	0	100
ORGANİK BİLEŞİKLER	2	1	0	50
Biyoloji				
Sinir Sistemi	1	0	1	0
Duyu Organları	1	1	0	100
SİNDİRİM SİSTEMİ	1	1	0	100
Bağışıklık Sistemi	1	1	0	100
ÜRİNER SİSTEM	1	1	0	100
Komünite Ekolojisi	1	1	0	100
Genetik Sıfre ve Protein Sentezi	1	1	0	100
CANLILAR VE ÇEVRE	1	1	0	100

SONUÇ BELGESİ

İSTANBUL / BEYLİKDÜZÜ / DÜNYA ETÜT MERKEZİ

ÜÇDÖRTBEŞ AYT TÜRKİYE GENELİ BÜYÜK PROVA
MART 2026

DERSLERE GÖRE ANALİZ

Öğrenci		Numara	Sınıf				
SARP UÇAR		0	12-XX				
Puan Türü	Puan	Genel Ortalama	Dereceler				
			Snf	Kurum	İlçe	İl	Genel
SÖZ	▼ 179,261	209,860	37	48	731	10859	122826
SAY	▲ 294,690	251,190	55	61	232	3327	41516
EA	▲ 230,580	222,840	49	59	387	5744	66676
Katılımlar:			160	192	1115	13699	155872

Eşleşen TYT bilginiz bulunamadığı için sınav ortalaması TYT bilginiz olarak kullanılmıştır.

Ders	Soru	Doğru	Yanlış	Net	Başarı %	Sınıf Ort.	Kurum Ort.	Genel Ort.
<i>TYT Türkçe</i>	40	29	6	27.85	70			
<i>TYT Sosyal</i>	20	13	3	12.58	63			
<i>TYT Matematik</i>	40	14	4	12.61	32			
<i>TYT Fen</i>	20	7	5	6.31	32			
Matematik-2	31	21	5	19,75	64	▲ 12,27	▲ 11,65	▲ 8,06
Geometri	9	1	0	1,00	11	▼ 2,27	▼ 2,14	▼ 1,56
Matematik	40	22	5	20,75	52	▲ 14,54	▲ 13,78	▲ 9,62
Fizik	14	9	3	8,25	59	▲ 4,59	▲ 4,34	▲ 3,07
Kimya	13	5	3	4,25	33	▼ 5,13	▼ 4,82	▲ 3,31
Biyoloji	13	10	2	9,50	73	▲ 4,78	▲ 4,55	▲ 3,60
Fen Bilimleri	40	24	8	22,00	55	▲ 14,50	▲ 13,71	▲ 9,98
Toplam:	280	110	31	102,10	36	▲ 93,59	▲ 92,51	▲ 92,86

Soru No	1234567890123456789012345678901234567890
Matematik	CDcDDEEE BD aAEC BCBAdDa BDAE e C
Cevap Anahtarı	A CDDDEEEABDCEAECEBCBACDCBBDAEACBEDCADBEA
Fen Bilimleri	CdB Ea BDBDEAaCADbb D e E cECBABCABEDd
Cevap Anahtarı	A CEBBECABDBDEADCADDADDCDAEDBAEBCBABCABEDAD

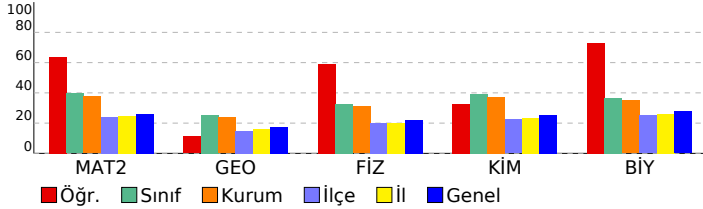

Matematik	S	D	Y	B%
Matematik-2	1	1	0	100
Aralık Kavramı ve Basit Eşitsizlikler	1	1	0	100
Asal Sayılar ve Aralarında Asal Sayılar	1	1	0	100
MUTLAK DEĞER	1	0	1	0
KÜMELER	1	1	0	100
Bölünebilme Kuralları	1	1	0	100
FONKSİYONLARIN UYGULAMALARI	1	1	0	100
FONKSİYONLAR	1	1	0	100
MANTIK	1	1	0	100
İKİNCİ DERECEDEKİ DENKLEMLER	1	0	0	0
POLİNOMLAR	1	1	0	100
Sayma Yöntemleri	1	1	0	100
OLASILIK	1	0	0	0
DİZİLER	1	0	1	0
PERMÜTASYON, KOMBİNASYON, BİNOM AÇILIMI	1	1	0	100
LOGARİTMA	1	1	0	100
İKİNCİ DERECEDEKİ BİR BİLİNMEYENLİ FONKSİYONLAR (PARABOL)	1	1	0	100
LİMİT VE SÜREKLİLİK	2	1	0	50
TÜREV	4	3	1	75
İNTEGRAL	4	2	1	50
TRİGONOMETRİ	4	3	0	75
Trigonometrik Denklemler	1	0	1	0
Geometri	1	0	0	0
Çemberde Açrı	1	0	0	0
Noktanın Analitik İncelenmesi	1	0	0	0
Çemberde Uzunluk	1	0	0	0
Doğrunun Analitik İncelenmesi	2	1	0	50
ÇEMBER VE DAİRE	1	0	0	0
Dönüşüm Geometrisi	1	0	0	0
Çemberin Analitik İncelenmesi	1	0	0	0
Silindir	1	0	0	0
Fen Bilimleri	1	0	0	0
Fizik	1	0	0	0
Vektörler	1	1	0	100
İtme ve Çizgisel Momentum	1	0	1	0
İki Boyutta Hareket	1	1	0	100
Denge ve Denge Şartları	1	0	0	0
ELEKTRİK VE MANYETİZMA	2	1	1	50
Alternatif Akım	1	0	0	0
ÇEMBERSEL HAREKET	2	2	0	100
ATOM FİZİĞİNE GİRİŞ VE RADYOAKTİVİTE	1	1	0	100
BASİT HARMONİK HAREKET	1	1	0	100
Elektromanyetik Dalgalar	1	1	0	100
MODERN FİZİK	1	1	0	100
MODERN FİZİĞİN TEKNOLOJİDEKİ UYGULAMALARI	1	0	1	0
Kimya	1	0	0	0
MODERN ATOM TEORİSİ	1	1	0	100
GAZLAR	1	1	0	100
SIVI ÇÖZELTİLER VE ÇÖZÜNÜRLÜK	2	1	1	50
KİMYASAL TEPKİMELEERDE ENERJİ	1	0	1	0
KİMYASAL TEPKİMELEERDE HIZ	1	0	0	0
KİMYASAL TEPKİMELEERDE DENGE	1	1	0	100
Çözünme-Çökeltme Dengeleri	1	0	0	0
KİMYA VE ELEKTRİK	1	0	1	0
Elektroliz ve Korozyon	1	0	0	0
KARBON KİMYASINA GİRİŞ	1	1	0	100
ORGANİK BİLEŞİKLER	2	0	0	0
Biyoloji	1	0	0	0
Sinir Sistemi	1	0	1	0
Duyu Organları	1	1	0	100
SİNDİRİM SİSTEMİ	1	1	0	100
Bağışıklık Sistemi	1	1	0	100
ÜRİNER SİSTEM	1	1	0	100
Komünite Ekolojisi	1	1	0	100
Genetik Sifre ve Protein Sentezi	1	1	0	100
CANLILAR VE ÇEVRE	1	1	0	100
Fotosentez	1	1	0	100
Replikasyon	1	1	0	100
Bitkilerde Eşeyli Üreme	1	1	0	100
Çevre Şartlarının Genetik Değişimlerin Sürekliliğine Etkisi	1	0	1	0
Bitkilerde Hormonlar	1	0	0	0

SONUÇ BELGESİ							
İSTANBUL / BEYLİKDÜZÜ / DÜNYA ETÜT MERKEZİ							
Öğrenci			Numara	Sınıf			
SELİN ÖZVERDİ			0	12-XX			
Puan Türü	Puan	Genel Ortalama	Dereceler				
			Snf	Kurum	İlçe	İl	Genel
SÖZ	▲ 267,751	209,860	8	11	104	1566	17410
SAY	▼ 211,070	251,190	139	160	689	9062	100700
EA	▲ 272,785	222,840	12	14	135	2236	25902
Katılımlar:			160	192	1115	13699	155872

Eşleşen TYT bilginiz bulunamadığı için sınav ortalaması TYT bilginiz olarak kullanılmıştır.

Ders	Soru	Doğru	Yanlış	Net	Başarı %	Sınıf Ort.	Kurum Ort.	Genel Ort.
<i>TYT Türkçe</i>	40	29	6	27.85	70			
<i>TYT Sosyal</i>	20	13	3	12.58	63			
<i>TYT Matematik</i>	40	14	4	12.61	32			
<i>TYT Fen</i>	20	7	5	6.31	32			
Türkçe	6	5	1	4,75	79	▲ 0,98	▲ 1,04	▲ 1,34
Edebiyat	18	15	3	14,25	79	▲ 1,90	▲ 2,07	▲ 2,44
Tarih-1	10	6	2	5,50	55	▲ 0,65	▲ 0,71	▲ 0,91
Coğrafya-1	6	3	2	2,50	42	▲ 0,72	▲ 0,79	▲ 1,00
Edebiyat-Sosyal-1	40	29	8	27,00	68	▲ 4,25	▲ 4,61	▲ 5,69
Tarih-2	11	2	0	2,00	18	▲ 0,25	▲ 0,27	▲ 0,49
Coğrafya-2	11	0	0	0,00	0	▼ 0,34	▼ 0,42	▼ 0,85
Felsefe	6	0	0	0,00	0	▼ 0,09	▼ 0,11	▼ 0,32
Felsefe Grubu	6	0	0	0,00	0	▼ 0,11	▼ 0,11	▼ 0,32
Din Kül. ve Ahl. Bil.	6	0	0	0,00	0	▼ 0,15	▼ 0,15	▼ 0,46
Felsefe (Seçmeli)	6	0	0	0,00	0	◆ 0,00	◆ 0,00	◆ 0,00
Sosyal-2	40	2	0	2,00	5	▲ 0,94	▲ 1,06	▼ 2,45
Matematik-2	31	7	11	4,25	14	▼ 12,27	▼ 11,65	▼ 8,06
Geometri	9	0	0	0,00	0	▼ 2,27	▼ 2,14	▼ 1,56
Matematik	40	7	11	4,25	11	▼ 14,54	▼ 13,78	▼ 9,62
Toplam:	280	102	37	92,60	33	▼ 93,59	▲ 92,51	▼ 92,86
Soru No	1234567890123456789012345678901234567890							
Edebiyat-Sosyal-1	DBDCCdDDABAECeEdEAeBaBCEC eC BBEabcEEC							
Cevap Anahtarı	A	DBDCCEDDABAECeEBEDACBCBCECDCEBEBEDCAEECB						
Sosyal-2	B D							
Cevap Anahtarı	A	BCADABDCAECDEABAEDDADBEBAEBACBEADDACBCADEECCDECB						
Matematik	CDa bab ABbd debB Dc eC							
Cevap Anahtarı	A	CDDDEEEABDCEAECEBCBACDCBBDAEACBEDCADBEA						

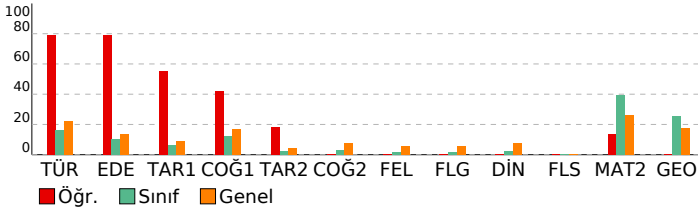

ÜÇDÖRTBEŞ AYT TÜRKİYE GENELİ BÜYÜK PROVA MART 2026

DERSLERE GÖRE ANALİZ

Edebiyat-Sosyal-1	S	D	Y	B%
Türkçe				
Sözcükte Anlam	2	2	0	100
CÜMLENİN ANLAMI VE YORUMU	1	1	0	100
PARAGRAF YORUMU	3	2	1	67
Edebiyat				
Söz Sanatları (Edebi Sanatlar)	1	1	0	100
Şiir (Nazım) / Şiirde Ahenk Ögeleri	1	1	0	100
Şiir	2	2	0	100
Divan Edebiyatında Nesir	1	1	0	100
Geçiş Dönemi Edebiyatında Şiir	1	1	0	100
Divan Edebiyatı Sanatçıları	1	1	0	100
HALK EDEBİYATI	1	1	0	100
Tanzimat Dönemi Sanatçıları	2	1	1	50
Servetifunun Dönemi Sanatçıları	1	1	0	100
Millî Edebiyat Dönemi'nde Şiir ve Şairler	1	1	0	100
Saf (Öz) Şiir - Yedi Meşaleler	1	1	0	100
İl. Yeni Şiiri	1	0	1	0
ROMAN	1	1	0	100
CUMHURİYET DÖNEMİ TÜRK EDEBİYATI	2	1	1	50
Edebi Akımlar	1	1	0	100
Tarih-1				
İNSANLIĞIN İLK DÖNEMLERİ	1	1	0	100
İLK VE ORTA ÇAĞLARDA TÜRK DÜNYASI	1	1	0	100
İSLAM MEDENİYETİNİN DOĞUŞU	1	0	0	0
TÜRKLERİN İSLAMİYETİ KABULÜ VE İLK TÜRK-İSLAM DEVLETLERİ	1	0	1	0
BEYLİKTEKİ DEVLETE OSMANLI SİYASETİ (1302-1453)	1	1	0	100
ULUSLARARASI İLİŞKİLERDE DENGE STRATEJİSİ (1774-1914)	1	0	0	0
20. YÜZYIL BAŞLARINDA OSMANLI DEVLETİ VE DÜNYA	1	1	0	100
İsgallerin Başlaması ve Millî Mücadele'ye Hazırlık	1	1	0	100
MİLLÎ MÜCADELE	1	1	0	100
ATATÜRKÇÜLÜK VE TÜRK İNKILABI	1	0	1	0
Coğrafya-1				
Doğa olaylarının ekstrem durumlarını ve etkilerini açıklar.	1	0	1	0
Türkiye'deki doğal ve kültürel sembollerin mekâna ilişkisini açıklar.	1	0	1	0
Bölgesel ve küresel ölçekteki örgütleri etki alanları açısından değerlendirir.	1	1	0	100
Türkiye'de tarım sektörünün özelliklerini açıklar.	1	1	0	100
Ülkelerin gelişmişlik seviyelerinin belirlenmesinde etkili olan faktörleri açıklar.	1	1	0	100
Çevre sorunlarının oluşum ve yayılma süreçlerini küresel etkileri açısından analiz eder.	1	0	0	0
Sosyal-2				
Tarih-2				
TARİH VE ZAMAN	1	1	0	100
İLK VE ORTA ÇAĞLARDA TÜRK DÜNYASI	1	0	0	0
TÜRKLERİN İSLAMİYETİ KABULÜ VE İLK TÜRK-İSLAM DEVLETLERİ	1	0	0	0
BEYLİKTEKİ DEVLETE OSMANLI MEDENİYETİ	1	1	0	100
XIX VE XX. YÜZYILDA DEĞİŞEN SOSYO-EKONOMİK HAYAT	1	0	0	0
Devrimler Çağında Devlet-Toplum İlişkileri	1	0	0	0
20. YÜZYIL BAŞLARINDA OSMANLI DEVLETİ VE DÜNYA	1	0	0	0
İsgallerin Başlaması ve Millî Mücadele'ye Hazırlık	1	0	0	0
MİLLÎ MÜCADELE	1	0	0	0
ATATÜRKÇÜLÜK VE TÜRK İNKILABI	1	0	0	0
İKİ SAVAŞ ARASI DÖNEMDE TÜRKİYE VE DÜNYA	1	0	0	0
Coğrafya-2				
Biyoçeşitliliğin oluşumu ve azalmasında etkili olan faktörleri açıklar.	1	0	0	0
Doğal sistemlerdeki değişimlerle ilgili geleceğe yönelik çıkarımlarda bulunur.	1	0	0	0
Doğal kaynaklar ile ekonomi ilişkisini açıklar.	1	0	0	0
Türkiye'de tarım sektörünün özelliklerini açıklar.	1	0	0	0
Ulaşım sisteminin gelişiminde etkili olan faktörleri açıklar.	1	0	0	0
Turizmin Türkiye ekonomisindeki yerini değerlendirir.	1	0	0	0
Ülkelerin bölgesel ve küresel ilişkilerini doğal kaynak potansiyeli açısından değerlendirir.	1	0	0	0
Bölgesel ve küresel ölçekteki örgütleri etki alanları açısından değerlendirir.	1	0	0	0
Kıtaların ve okyanusların konumsal önemindeki değişimi örneklerle açıklar.	1	0	0	0
Çevre sorunlarının oluşum sebeplerine göre sınıflandırır.	1	0	0	0
Çevresel örgüt ve anlaşmaların çevre yönetimi ve korunmasına etkilerini açıklar.	1	0	0	0
Felsefe				
FELSEFİYİ TANIMA				
Varlık felsefesinin konusunu ve problemlerini açıklar.	1	0	0	0
18. YÜZYIL - 19. YÜZYIL FELSEFESİ	1	0	0	0
PSIKOLOJİ BİLİMİNİ TANIMLAMA	1	0	0	0
PSIKOLOJİNİN TEMEL SÜREÇLERİ	1	0	0	0
RUH SAĞLIĞININ TEMELLERİ	1	0	0	0
Felsefe Grubu				
SOSYOLOJİYE GİRİŞ	1	0	0	0
TOPLUMSAL YAPI	1	0	0	0
TOPLUMSAL KURUMLAR	1	0	0	0
MANTIGA GİRİŞ	1	0	0	0
KLASİK MANTIK	1	0	0	0
MANTIK VE DİL	1	0	0	0
Din Kül. ve Ahl. Bil.				
KUR'AN'A GÖRE HZ. MUHAMMED	1	0	0	0
AHLAKI TUTUM VE DAVRANIŞLAR	1	0	0	0
İSLAM VE İBADET	1	0	0	0
İSLAM VE BİLİM	1	0	0	0
DİN VE HAYAT	2	0	0	0
Felsefe (Seçmeli)				
FELSEFE İLE DÜŞÜNME	1	0	0	0
15. YÜZYIL - 17. YÜZYIL FELSEFESİ	1	0	0	0
ÖĞRENME, BELLEK, DÜŞÜNME	1	0	0	0
BİREY VE TOPLUM	1	0	0	0
TOPLUM VE KÜLTÜR	1	0	0	0
SEMBOOLİK MANTIK	1	0	0	0
Matematik				
Matematik-2				
Aralık Kavramı ve Basit Eşitsizlikler	1	1	0	100
Asal Sayılar ve Aralarında Asal Sayılar	1	1	0	100
MUTLAK DEĞER	1	0	1	0
KÜMELER	1	0	0	0
Bölünebilme Kuralları	1	0	1	0
FONKSİYONLARIN UYGULAMALARI	1	0	1	0
FONKSİYONLAR	1	0	1	0
MANTIK	1	0	0	0
İKİNCİ DERECEDEKİ DENKLEMLER	1	1	0	100
POLİNOMLAR	1	1	0	100
Sayma Yöntemleri	1	0	1	0
OLASILIK	1	0	1	0
DİZİLER	1	0	0	0

SONUÇ BELGESİ **ÜÇDÖRTBEŞ AYT TÜRKİYE GENELİ BÜYÜK PROVA**
İSTANBUL / BEYLİKDÜZÜ / DÜNYA ETÜT MERKEZİ **MART 2026**
DERSLERE GÖRE ANALİZ

Öğrenci		Numara	Sınıf				
SENA ATC		0	12-XX				
Puan Türü	Puan	Genel Ortalama	Dereceler				
			Snf	Kurum	İlçe	İl	Genel
SÖZ	▼ 179,261	209,860	37	48	731	10859	122826
SAY	▲ 285,500	251,190	65	73	275	3751	46011
EA	▲ 227,800	222,840	62	72	421	6040	69973
Katılımlar:			160	192	1115	13699	155872

Eşleşen TYT bilginiz bulunamadığı için sınav ortalaması TYT bilginiz olarak kullanılmıştır.

Ders	Soru	Doğru	Yanlış	Net	Başarı %	Sınıf Ort.	Kurum Ort.	Genel Ort.
<i>TYT Türkçe</i>	40	29	6	27.85	70			
<i>TYT Sosyal</i>	20	13	3	12.58	63			
<i>TYT Matematik</i>	40	14	4	12.61	32			
<i>TYT Fen</i>	20	7	5	6.31	32			
Matematik-2	31	19	1	18,75	60	▲ 12,27	▲ 11,65	▲ 8,06
Geometri	9	0	0	0,00	0	▼ 2,27	▼ 2,14	▼ 1,56
Matematik	40	19	1	18,75	47	▲ 14,54	▲ 13,78	▲ 9,62
Fizik	14	5	6	3,50	25	▼ 4,59	▼ 4,34	▲ 3,07
Kimya	13	8	2	7,50	58	▲ 5,13	▲ 4,82	▲ 3,31
Biyoloji	13	1	11	-1,75	-13	▼ 4,78	▼ 4,55	▼ 3,60
Fen Bilimleri	40	14	19	9,25	23	▼ 14,50	▼ 13,71	▼ 9,98
Toplam:	280	97	38	87,35	31	▼ 93,59	▼ 92,51	▼ 92,86

Soru No	1234567890123456789012345678901234567890
Matematik	DCDDDEEEBA ECEECBC Dd
Cevap Anahtarı	B DCDDDEEEBACDAECEEBCBCADBCBDEAAACDBECABDEA
Fen Bilimleri	EBCCda B bdbcA CA eD DADd EDbbddedBbd aae
Cevap Anahtarı	B EBCEBABCDEDBADCAADDDADCBEDCECAABABCADBED

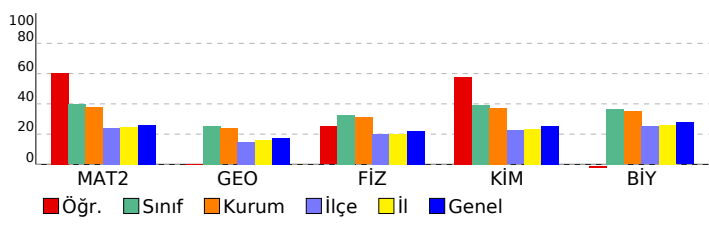

Matematik	S	D	Y	B%
Matematik-2				
Aralık Kavramı ve Basit Eşitsizlikler	1	1	0	100
Asal Sayılar ve Aralarında Asal Sayılar	1	1	0	100
MUTLAK DEĞER	1	1	0	100
KÜMELER	1	1	0	100
Bölünebilme Kuralları	1	1	0	100
FONKSİYONLARIN UYGULAMALARI	1	1	0	100
FONKSİYONLAR	1	1	0	100
MANTIK	1	1	0	100
İKİNCİ DERECEDEKİ DENKLEMLER	1	1	0	100
POLİNOMLAR	1	1	0	100
Sayma Yöntemleri	1	0	0	0
OLASILIK	1	0	0	0
DİZİLER	1	1	0	100
PERMÜTASYON, KOMBİNASYON, BINOM AÇILIMI	1	0	0	0
LOGARİTMA	1	1	0	100
İKİNCİ DERECEDEKİ BİR BİLİNMEYENLİ FONKSİYONLAR (PARABOL)	1	1	0	100
LİMİT VE SÜREKLİLİK	2	2	0	100
TÜREV	4	3	0	75
İNTEGRAL	4	0	0	0
TRİGONOMETRİ	4	1	1	25
Trigonometrik Denklemler	1	0	0	0
Geometri				
Çemberde Açrı	1	0	0	0
Noktanın Analitik İncelenmesi	1	0	0	0
Çemberde Uzunluk	1	0	0	0
Doğrunun Analitik İncelenmesi	2	0	0	0
ÇEMBER VE DAİRE	1	0	0	0
Dönüşüm Geometrisi	1	0	0	0
Çemberin Analitik İncelenmesi	1	0	0	0
Silindir	1	0	0	0
Fen Bilimleri				
Fizik				
Vektörler	1	1	0	100
İtme ve Çizgisel Momentum	1	1	0	100
İki Boyutta Hareket	1	1	0	100
Denge ve Denge Şartları	1	0	1	0
ELEKTRİK VE MANYETİZMA	2	0	1	0
Alternatif Akım	1	0	0	0
ÇEMBERSİZ HAREKET	2	1	1	50
ATOM FİZİĞİNE GİRİŞ VE RADYOAKTİVİTE	1	0	1	0
BASİT HARMONİK HAREKET	1	0	1	0
Elektromanyetik Dalgalar	1	0	1	0
MODERN FİZİK	1	1	0	100
MODERN FİZİĞİN TEKNOLOJİDEKİ UYGULAMALARI	1	0	0	0
Kimya				
MODERN ATOM TEORİSİ	1	1	0	100
GAZLAR	1	1	0	100
SIVI ÇÖZELTİLER VE ÇÖZÜNÜRLÜK	2	1	0	50
KİMYASAL TEPKİMELEERDE ENERJİ	1	0	0	0
KİMYASAL TEPKİMELEERDE HIZ	1	0	1	0
KİMYASAL TEPKİMELEERDE DENGE	1	1	0	100
Çözünme-Çökeltme Dengeleri	1	0	1	0
KİMYA VE ELEKTRİK	1	1	0	100
Elektroliz ve Korozyon	1	1	0	100
KARBON KİMYASINA GİRİŞ	1	1	0	100
ORGANİK BİLEŞİKLER	2	1	0	50
Biyoloji				
Sinir Sistemi	1	0	1	0
Duyu Organları	1	0	1	0
SİNDİRİM SİSTEMİ	1	0	1	0
Bağıışıklık Sistemi	1	0	1	0
ÜRİNER SİSTEM	1	0	1	0
Komünite Ekolojisi	1	1	0	100
Genetik Sifre ve Protein Sentezi	1	0	1	0
CANLILAR VE ÇEVRE	1	0	1	0
Fotosentez	1	0	1	0
Replikasyon	1	0	1	0
Bitkilerde Eşeyli Üreme	1	0	1	0
Çevre Şartlarının Genetik Değişimlerin Sürekliliğine Etkisi	1	0	1	0
Bitkilerde Hormonlar	1	0	0	0

SONUÇ BELGESİ

İSTANBUL / BEYLİKDÜZÜ / DÜNYA ETÜT MERKEZİ

ÜÇDÖRTBEŞ AYT TÜRKİYE GENELİ BÜYÜK PROVA
MART 2026

DERSLERE GÖRE ANALİZ

Öğrenci			Numara		Sınıf		
SENA ATEŞ			0		12-XX		
Puan Türü	Puan	Genel Ortalama	Dereceler				
			Snf	Kurum	İlçe	İl	Genel
SÖZ	▼ 179,261	209,860	37	48	731	10859	122826
SAY	▲ 314,330	251,190	30	35	168	2542	32756
EA	▲ 235,445	222,840	38	48	344	5254	61262
Katılımlar:			160	192	1115	13699	155872

Eşleşen TYT bilginiz bulunamadığı için sınav ortalaması TYT bilginiz olarak kullanılmıştır.

Ders	Soru	Doğru	Yanlış	Net	Başarı %	Sınıf Ort.	Kurum Ort.	Genel Ort.
<i>TYT Türkçe</i>	40	29	6	27.85	70			
<i>TYT Sosyal</i>	20	13	3	12.58	63			
<i>TYT Matematik</i>	40	14	4	12.61	32			
<i>TYT Fen</i>	20	7	5	6.31	32			
Matematik-2	31	22	2	21,50	69	▲ 12,27	▲ 11,65	▲ 8,06
Geometri	9	7	0	7,00	78	▲ 2,27	▲ 2,14	▲ 1,56
Matematik	40	29	2	28,50	71	▲ 14,54	▲ 13,78	▲ 9,62
Fizik	14	5	2	4,50	32	▼ 4,59	▲ 4,34	▲ 3,07
Kimya	13	8	1	7,75	60	▲ 5,13	▲ 4,82	▲ 3,31
Biyoloji	13	11	1	10,75	83	▲ 4,78	▲ 4,55	▲ 3,60
Fen Bilimleri	40	24	4	23,00	58	▲ 14,50	▲ 13,71	▲ 9,98
Toplam:	280	117	24	110,85	40	▲ 93,59	▲ 92,51	▲ 92,86
Soru No	1234567890123456789012345678901234567890							
Matematik	DCDDDEEB CcAECEECBd D AACDBECAB A							
Cevap Anahtarı	B	DCDDDEEBACDAECEEBCBCADBCBDEAAACDBECABDEA						
Fen Bilimleri	BCEa Bd D CAADDDc DC ECdABABCAD ED							
Cevap Anahtarı	B	EBCEBABCDEDBADCAADDDADCBEBECAAABABCADBED						

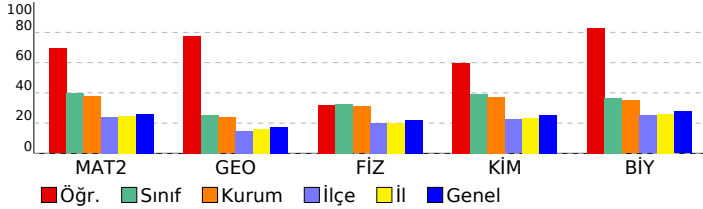

Matematik	S	D	Y	B%
Matematik-2	1	1	0	100
Aralık Kavramı ve Basit Eşitsizlikler	1	1	0	100
Asal Sayılar ve Aralarında Asal Sayılar	1	1	0	100
MUTLAK DEĞER	1	1	0	100
KÜMELER	1	1	0	100
Bölünebilme Kuralları	1	1	0	100
FONKSİYONLARIN UYGULAMALARI	1	1	0	100
FONKSİYONLAR	1	1	0	100
MANTIK	1	1	0	100
İKİNCİ DERECEDEN DENKLEMLER	1	0	0	0
POLİNOMLAR	1	1	0	100
Sayma Yöntemleri	1	0	1	0
OLASILIK	1	1	0	100
DİZİLER	1	1	0	100
PERMÜTASYON, KOMBİNASYON, BINOM AÇILIMI	1	1	0	100
LOGARİTMA	1	1	0	100
İKİNCİ DERECEDEN BİR BİLİNMEYENLİ FONKSİYONLAR (PARABOL)	1	1	0	100
LİMİT VE SÜREKLİLİK	2	2	0	100
TÜREV	4	2	1	50
İNTEGRAL	4	0	0	0
TRIGONOMETRİ	4	3	0	75
Trigonometrik Denklemler	1	1	0	100
Geometri	1	1	0	100
Çemberde Açrı	1	1	0	100
Noktanın Analitik İncelenmesi	1	1	0	100
Çemberde Uzunluk	1	1	0	100
Doğrunun Analitik İncelenmesi	2	1	0	50
ÇEMBER VE DAİRE	1	1	0	100
Dönüşüm Geometrisi	1	1	0	100
Çemberin Analitik İncelenmesi	1	0	0	0
Silindir	1	1	0	100
Fen Bilimleri	1	1	0	100
Fizik	1	1	0	100
Vektörler	1	1	0	100
İtme ve Çizgisel Momentum	1	0	0	0
İki Boyutta Hareket	1	1	0	100
Denge ve Denge Şartları	1	0	1	0
ELEKTRİK VE MANYETİZMA	2	1	1	50
Alternatif Akım	1	0	0	0
ÇEMBERSEL HAREKET	2	2	0	100
ATOM FİZİĞİNE GİRİŞ VE RADYOAKTİVİTE	1	0	0	0
BASİT HARMONİK HAREKET	1	0	0	0
Elektromanyetik Dalgalar	1	0	0	0
MODERN FİZİK	1	0	0	0
MODERN FİZİĞİN TEKNOLOJİDEKİ UYGULAMALARI	1	0	0	0
Kimya	1	1	0	100
MODERN ATOM TEORİSİ	1	1	0	100
GAZLAR	1	1	0	100
SIVI ÇÖZELTİLER VE ÇÖZÜNÜRLÜK	2	2	0	100
KİMYASAL TEPKİMELEERDE ENERJİ	1	1	0	100
KİMYASAL TEPKİMELEERDE HIZ	1	1	0	100
KİMYASAL TEPKİMELEERDE DENGE	1	1	0	100
Çözünme-Çökeltme Dengeleri	1	1	0	100
KİMYA VE ELEKTRİK	1	0	1	0
Elektroliz ve Korozyon	1	0	0	0
KARBON KİMYASINA GİRİŞ	1	0	0	0
ORGANİK BİLEŞİKLER	2	0	0	0
Biyoloji	1	1	0	100
Sinir Sistemi	1	0	1	0
Duyu Organları	1	1	0	100
SİNDİRİM SİSTEMİ	1	1	0	100
Bağıışıklık Sistemi	1	1	0	100
ÜRİNER SİSTEM	1	1	0	100
Komünite Ekolojisi	1	1	0	100
Genetik Sifre ve Protein Sentezi	1	1	0	100
CANLILAR VE ÇEVRE	1	1	0	100
Fotosentez	1	0	0	0
Replikasyon	1	1	0	100
Bitkilerde Eşeyli Üreme	1	1	0	100
Çevre Şartlarının Genetik Değişimlerin Sürekliliğine Etkisi	1	1	0	100
Bitkilerde Hormonlar	1	1	0	100

SONUÇ BELGESİ							
İSTANBUL / BEYLİKDÜZÜ / DÜNYA ETÜT MERKEZİ							
Öğrenci			Numara		Sınıf		
SERVAN YÜKSEL			0		12-XX		
Puan Türü	Puan	Genel Ortalama	Dereceler				
			Snf	Kurum	İlçe	İl	Genel
SÖZ	▲ 261,388	209,860	12	17	129	1805	19756
SAY	▼ 210,365	251,190	141	163	694	9155	101490
EA	▲ 271,845	222,840	14	16	141	2310	26648
Katılımlar:			160	192	1115	13699	155872

Eşleşen TYT bilginiz bulunamadığı için sınav ortalaması TYT bilginiz olarak kullanılmıştır.

Ders	Soru	Doğru	Yanlış	Net	Başarı %	Sınıf Ort.	Kurum Ort.	Genel Ort.
<i>TYT Türkçe</i>	40	29	6	27.85	70			
<i>TYT Sosyal</i>	20	13	3	12.58	63			
<i>TYT Matematik</i>	40	14	4	12.61	32			
<i>TYT Fen</i>	20	7	5	6.31	32			
Türkçe	6	6	0	6,00	100	▲ 0,98	▲ 1,04	▲ 1,34
Edebiyat	18	12	3	11,25	63	▲ 1,90	▲ 2,07	▲ 2,44
Tarih-1	10	6	4	5,00	50	▲ 0,65	▲ 0,71	▲ 0,91
Coğrafya-1	6	5	1	4,75	79	▲ 0,72	▲ 0,79	▲ 1,00
Edebiyat-Sosyal-1	40	29	8	27,00	68	▲ 4,25	▲ 4,61	▲ 5,69
Matematik-2	31	4	0	4,00	13	▼ 12,27	▼ 11,65	▼ 8,06
Geometri	9	0	0	0,00	0	▼ 2,27	▼ 2,14	▼ 1,56
Matematik	40	4	0	4,00	10	▼ 14,54	▼ 13,78	▼ 9,62
Toplam:	280	97	26	90,35	32	▼ 93,59	▼ 92,51	▼ 92,86
Soru No	1234567890123456789012345678901234567890							
Edebiyat-Sosyal-1	DBDCCEDDbBAAbCEe ACB CECbBaaBBEaCdEECB							
Cevap Anahtarı	A	DBDCCEDDABAACECEBEDACBCBCECDCEBBEDCAEECB						
Matematik	C D B C							
Cevap Anahtarı	A	CDDDEEEABDCEAECEBCBACDCBBDAEACBEDCADBEA						

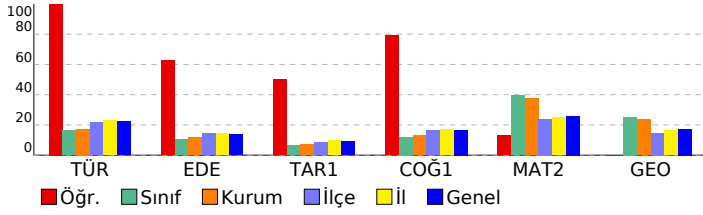

ÜÇDÖRTBEŞ AYT TÜRKİYE GENELİ BÜYÜK PROVA MART 2026

DERSLERE GÖRE ANALİZ

Edebiyat-Sosyal-1		S	D	Y	B%
Türkçe					
Sözcükte Anlam		2	2	0	100
CÜMLENİN ANLAMI VE YORUMU		1	1	0	100
PARAGRAF YORUMU		3	3	0	100
Edebiyat					
Söz Sanatları (Edebi Sanatlar)		1	1	0	100
Şiir (Nazım) / Şiirde Ahenk Ögeleri		1	1	0	100
Şiir		2	1	1	50
Divan Edebiyatında Nesir		1	1	0	100
Geçiş Dönemi Edebiyatında Şiir		1	1	0	100
Divan Edebiyatı Sanatçıları		1	0	1	0
HALK EDEBİYATI		1	1	0	100
Tanzimat Dönemi Sanatçıları		2	1	1	50
Servetifunun Dönemi Sanatçıları		1	1	0	100
Millî Edebiyat Dönemi'nde Şiir ve Şairler		1	0	0	0
Saf (Öz) Şiir - Yedi Meşaleler		1	1	0	100
İl. Yeni Şiiri		1	1	0	100
ROMAN		1	1	0	100
CUMHURİYET DÖNEMİ TÜRK EDEBİYATI		2	0	0	0
Edebi Akımlar		1	1	0	100
Tarih-1					
İNSANLIĞIN İLK DÖNEMLERİ		1	1	0	100
İLK VE ORTA ÇAĞLARDA TÜRK DÜNYASI		1	1	0	100
İSLAM MEDENYETİNİN DOĞUŞU		1	0	1	0
TÜRKLERİN İSLAMİYETİ KABULÜ VE İLK TÜRK-İSLAM DEVLETLERİ		1	1	0	100
BEYLİKTEN DEVLETE OSMANLI SİYASETİ (1302-1453)		1	0	1	0
ULUSLARARASI İLİŞKİLERDE DENGE STRATEJİSİ (1774-1914)		1	0	1	0
20. YÜZYIL BAŞLARINDA OSMANLI DEVLETİ VE DÜNYA		1	1	0	100
İggallerin Başlaması ve Millî Mücadele'ye Hazırlık		1	1	0	100
MİLLÎ MÜCADELE		1	1	0	100
ATATÜRKÇÜLÜK VE TÜRK İNKILABI		1	0	1	0
Coğrafya-1					
Doğa olaylarının ekstrem durumlarını ve etkilerini açıklar.		1	1	0	100
Türkiye'deki doğal ve kültürel sembollerin mekânla ilişkisini açıklar.		1	0	1	0
Bölgesel ve küresel ölçekteki örgütleri etki alanları açısından değerlendirir.		1	1	0	100
Türkiye'de tarım sektörünün özelliklerini açıklar.		1	1	0	100
Ülkelerin gelişmişlik seviyelerinin belirlenmesinde etkili olan faktörleri açıklar.		1	1	0	100
Çevre sorunlarının oluşum ve yayılma süreçlerini küresel etkileri açısından analiz eder.		1	1	0	100
Matematik					
Matematik-2					
Aralık Kavramı ve Basit Eşitsizlikler		1	1	0	100
Asal Sayılar ve Aralarında Asal Sayılar		1	0	0	0
MUTLAK DEĞER		1	1	0	100
KÜMELER		1	0	0	0
Bölünebilme Kuralları		1	0	0	0
FONKSİYONLARIN UYGULAMALARI		1	0	0	0
FONKSİYONLAR		1	0	0	0
MANTIK		1	0	0	0
İKİNCİ DERECEDEKİ DENKLEMLER		1	0	0	0
POLİNOMLAR		1	1	0	100
Sayma Yöntemleri		1	0	0	0
OLASILIK		1	0	0	0
DİZİLER		1	0	0	0
PERMÜTASYON, KOMBİNASYON, BİNOM AÇILIMI		1	0	0	0
LOGARİTMA		1	0	0	0
İKİNCİ DERECEDEKİ BİR BİLİNMEYENLİ FONKSİYONLAR (PARABOL)		1	1	0	100
LİMİT VE SÜREKLİLİK		2	0	0	0
TÜREV		4	0	0	0
İNTEGRAL		4	0	0	0
TRIGONOMETRİ		4	0	0	0
Trigonometrik Denklemler		1	0	0	0
Geometri					
Çemberde Açı		1	0	0	0
Noktanın Analitik İncelenmesi		1	0	0	0
Çemberde Uzunluk		1	0	0	0
Doğrunun Analitik İncelenmesi		2	0	0	0
ÇEMBER VE DAİRE		1	0	0	0
Dönüşüm Geometrisi		1	0	0	0
Çemberin Analitik İncelenmesi		1	0	0	0
Silindir		1	0	0	0

SONUÇ BELGESİ							
İSTANBUL / BEYLİKDÜZÜ / DÜNYA ETÜT MERKEZİ							
Öğrenci			Numara	Sınıf			
SEVİNÇ ÖZBEK			0	12-XX			
Puan Türü	Puan	Genel Ortalama	Dereceler				
			Snf	Kurum	İlçe	İl	Genel
SÖZ	▼ 209,348	209,860	32	41	412	6037	69888
SAY	▼ 201,200	251,190	151	177	803	10356	114141
EA	▼ 208,912	222,840	109	126	605	8166	92398
Katılımlar:			160	192	1115	13699	155872

Eşleşen TYT bilginiz bulunamadığı için sınav ortalaması TYT bilginiz olarak kullanılmıştır.

Ders	Soru	Doğru	Yanlış	Net	Başarı %	Sınıf Ort.	Kurum Ort.	Genel Ort.
<i>TYT Türkçe</i>	40	29	6	27.85	70			
<i>TYT Sosyal</i>	20	13	3	12.58	63			
<i>TYT Matematik</i>	40	14	4	12.61	32			
<i>TYT Fen</i>	20	7	5	6.31	32			
Türkçe	6	4	2	3,50	58	▲ 0,98	▲ 1,04	▲ 1,34
Edebiyat	18	4	5	2,75	15	▲ 1,90	▲ 2,07	▲ 2,44
Tarih-1	10	1	3	0,25	3	▼ 0,65	▼ 0,71	▼ 0,91
Coğrafya-1	6	4	2	3,50	58	▲ 0,72	▲ 0,79	▲ 1,00
Edebiyat-Sosyal-1	40	13	12	10,00	25	▲ 4,25	▲ 4,61	▲ 5,69
Matematik-2	31	2	5	0,75	2	▼ 12,27	▼ 11,65	▼ 8,06
Geometri	9	0	0	0,00	0	▼ 2,27	▼ 2,14	▼ 1,56
Matematik	40	2	5	0,75	2	▼ 14,54	▼ 13,78	▼ 9,62
Toplam:	280	79	35	70,10	25	▼ 93,59	▼ 92,51	▼ 92,86

Soru No	12345678901234567890123456789012345678901234567890
Edebiyat-Sosyal-1	DcBCCeDEdAcB c ed a ea E CbCdEE
Cevap Anahtarı	B DDBCCDDEAAABEBECDECBBCBCEEDCACEE
Matematik	DC eeb dc
Cevap Anahtarı	B DCDDDEEBACDAECEEBCBACBDEAACDBECABDEA

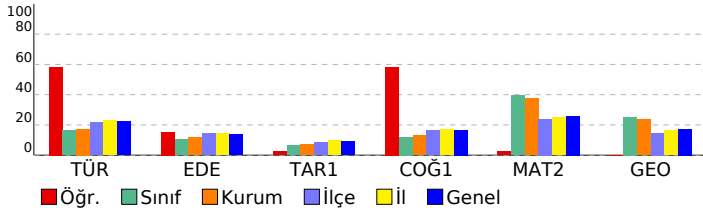

ÜÇDÖRTBEŞ AYT TÜRKİYE GENELİ BÜYÜK PROVA MART 2026

DERSLERE GÖRE ANALİZ

Edebiyat-Sosyal-1		S	D	Y	B%
Türkçe					
Sözcükte Anlam		2	1	1	50
CÜMLENİN ANLAMI VE YORUMU		1	1	0	100
PARAGRAF YORUMU		3	2	0	67
Söz Sanatları (Edebi Sanatlar)			0	1	0
Edebiyat					
Söz Sanatları (Edebi Sanatlar)		1	0	0	0
Şiir (Nazım) / Şiirde Ahenk Öğeleri		1	1	0	100
ŞİİR		2	1	1	50
Divan Edebiyatında Nesir		1	0	1	0
Geçiş Dönemi Edebiyatında Şiir		1	1	0	100
Divan Edebiyatı Sanatçıları		1	0	1	0
HALK EDEBİYATI		1	0	0	0
Tanzimat Dönemi Sanatçıları		2	0	0	0
Servetifunun Dönemi Sanatçıları		1	0	0	0
Millî Edebiyat Dönemi'nde Şiir ve Şairler		1	0	0	0
Saf (Öz) Şiir - Yedi Meşaleciler		1	0	0	0
İl. Yeni Şiiri		1	0	0	0
ROMAN		1	0	1	0
CUMHURİYET DÖNEMİ TÜRK EDEBİYATI		2	0	0	0
Edebi Akımlar		1	0	1	0
PARAGRAF YORUMU		1	0	0	0
Tarih-1					
İNSANLIĞIN İLK DÖNEMLERİ					
İLK VE ORTA ÇAĞLARDA TÜRK DÜNYASI		1	0	0	0
İSLAM MEDENİYETİNİN DOĞUŞU		1	0	0	0
TÜRKLERİN İSLAMİYETİ KABULÜ VE İLK TÜRK-İSLAM DEVLETLERİ		1	0	1	0
BEYLİKTEN DEVLETE OSMANLI SİYASETİ (1302-1453)		1	0	0	0
ULUSLARARASI İLİŞKİLERDE DENGE STRATEJİSİ (1774-1914)		1	0	0	0
20. YÜZYIL BAŞLARINDA OSMANLI DEVLETİ VE DÜNYA		1	0	1	0
Isgallerin Başlaması ve Millî Mücadele'ye Hazırlık		1	0	1	0
MİLLÎ MÜCADELE		1	1	0	100
ATATÜRKÇÜLÜK VE TÜRK İNKILABI		1	0	0	0
Coğrafya-1					
Doğa olaylarının ekstrem durumlarını ve etkilerini açıklar.		1	1	0	100
Türkiye'deki doğal ve kültürel sembollerin mekâna ilişkisini açıklar.		1	0	1	0
Bölgesel ve küresel ölçekteki örgütlü etki alanları açısından değerlendirir.		1	1	0	100
Türkiye'de tarım sektörünün özelliklerini açıklar.		1	1	0	100
Ülkelerin gelişmişlik seviyelerinin belirlenmesinde etkili olan faktörleri açıklar.		1	1	0	100
Çevre sorunlarının oluşum ve yayılma süreçlerini küresel etkileri açısından analiz eder.		1	0	1	0
Matematik					
Matematik-2					
S D Y B%					
Aralık Kavramı ve Basit Eşitsizlikler		1	1	0	100
Asal Sayılar ve Aralarında Asal Sayılar		1	1	0	100
MUTLAK DEĞER		1	0	1	0
KÜMELER		1	0	0	0
Bölünebilme Kuralları		1	0	1	0
FONKSİYONLARIN UYGULAMALARI		1	0	1	0
FONKSİYONLAR		1	0	0	0
MANTIK		1	0	0	0
İKİNCİ DERECEDEKİ DENKLEMLER		1	0	0	0
POLİNOMLAR		1	0	0	0
Sayma Yöntemleri		1	0	1	0
OLASILIK		1	0	1	0
DİZİLER		1	0	0	0
PERMÜTASYON, KOMBİNASYON, BİNOM AÇILIMI		1	0	0	0
LOGARİTMA		1	0	0	0
İKİNCİ DERECEDEKİ BİR BİLİNMEYENLİ FONKSİYONLAR (PARABOL)		1	0	0	0
LİMİT VE SÜREKLİLİK		2	0	0	0
TÜREV		4	0	0	0
İNTEGRAL		4	0	0	0
TRİGONOMETRİ		4	0	0	0
Trigonometrik Denklemler		1	0	0	0
Geometri					
S D Y B%					
Çemberde Açı		1	0	0	0
Noktanın Analitik İncelenmesi		1	0	0	0
Çemberde Uzunluk		1	0	0	0
Doğrunun Analitik İncelenmesi		2	0	0	0
ÇEMBER VE DAİRE		1	0	0	0
Dönüşüm Geometrisi		1	0	0	0
Çemberin Analitik İncelenmesi		1	0	0	0
Silindir		1	0	0	0

SONUÇ BELGESİ							
İSTANBUL / BEYLİKDÜZÜ / DÜNYA ETÜT MERKEZİ							
Öğrenci			Numara		Sınıf		
ŞEVAL BAKIROĞLU			0		12-XX		
Puan Türü	Puan	Genel Ortalama	Dereceler				
			Snf	Kurum	İlçe	İl	Genel
SÖZ	▲ 259,918	209,860	15	20	142	1858	20357
SAY	▼ 241,750	251,190	106	119	456	6354	72394
EA	▲ 298,840	222,840	5	6	46	938	9832
Katılımlar:			160	192	1115	13699	155872

Eşleşen TYT bilginiz bulunamadığı için sınav ortalaması TYT bilginiz olarak kullanılmıştır.

Ders	Soru	Doğru	Yanlış	Net	Başarı %	Sınıf Ort.	Kurum Ort.	Genel Ort.
<i>TYT Türkçe</i>	40	29	6	27.85	70			
<i>TYT Sosyal</i>	20	13	3	12.58	63			
<i>TYT Matematik</i>	40	14	4	12.61	32			
<i>TYT Fen</i>	20	7	5	6.31	32			
Türkçe	6	5	1	4,75	79	▲ 0,98	▲ 1,04	▲ 1,34
Edebiyat	18	16	2	15,50	86	▲ 1,90	▲ 2,07	▲ 2,44
Tarih-1	10	5	4	4,00	40	▲ 0,65	▲ 0,71	▲ 0,91
Coğrafya-1	6	3	3	2,25	38	▲ 0,72	▲ 0,79	▲ 1,00
Edebiyat-Sosyal-1	40	29	10	26,50	66	▲ 4,25	▲ 4,61	▲ 5,69
Matematik-2	31	15	3	14,25	46	▲ 12,27	▲ 11,65	▲ 8,06
Geometri	9	1	0	1,00	11	▼ 2,27	▼ 2,14	▼ 1,56
Matematik	40	16	3	15,25	38	▲ 14,54	▲ 13,78	▲ 9,62
Toplam:	280	109	31	101,10	36	▲ 93,59	▲ 92,51	▲ 92,86
Soru No	1234567890123456789012345678901234567890							
Edebiyat-Sosyal-1	DBDCCDDABAACEBEDAeBdBCEdDcC aBEaacdECB							
Cevap Anahtarı	A	DBDCCEDDABAACEBEDACBCBCEdDcBCEBBDCAEECB						
Matematik	CDD eEcE B C B BaAd BBDA C							
Cevap Anahtarı	A	CDDDEEEABDCEAECEBCBACDCBBDAEACBEDCADBEA						

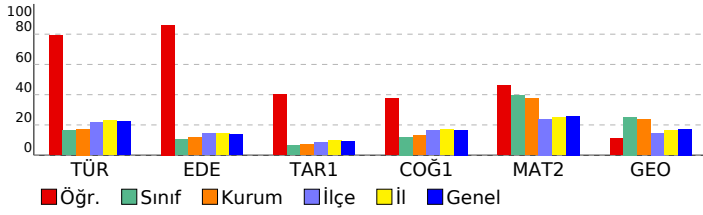

ÜÇDÖRTBEŞ AYT TÜRKİYE GENELİ BÜYÜK PROVA MART 2026

DERSLERE GÖRE ANALİZ

Edebiyat-Sosyal-1		S	D	Y	B%
Türkçe					
Sözcükte Anlam		2	2	0	100
CÜMLENİN ANLAMI VE YORUMU		1	1	0	100
PARAGRAF YORUMU		3	2	1	67
Edebiyat					
Söz Sanatları (Edebi Sanatlar)		1	1	0	100
Şiir (Nazım) / Şiirde Ahenk Ögeleri		1	1	0	100
Şiir		2	2	0	100
Divan Edebiyatında Nesir		1	1	0	100
Geçiş Dönemi Edebiyatında Şiir		1	1	0	100
Divan Edebiyatı Sanatçıları		1	1	0	100
HALK EDEBİYATI		1	1	0	100
Tanzimat Dönemi Sanatçıları		2	2	0	100
Servetifunun Dönemi Sanatçıları		1	1	0	100
Millî Edebiyat Dönemi'nde Şiir ve Şairler		1	1	0	100
Saf (Öz) Şiir - Yedi Meşaleler		1	1	0	100
İl. Yeni Şiiri		1	0	1	0
ROMAN		1	1	0	100
CUMHURİYET DÖNEMİ TÜRK EDEBİYATI		2	1	1	50
Edebi Akımlar		1	1	0	100
Tarih-1					
İNSANLIĞIN İLK DÖNEMLERİ		1	1	0	100
İLK VE ORTA ÇAĞLARDA TÜRK DÜNYASI		1	0	1	0
İSLAM MEDENYETİNİN DOĞUŞU		1	1	0	100
TÜRKLERİN İSLAMİYETİ KABULÜ VE İLK TÜRK-İSLAM DEVLETLERİ		1	0	1	0
BEYLİKTEN DEVLETE OSMANLI SİYASETİ (1302-1453)		1	1	0	100
ULUSLARARASI İLİŞKİLERDE DENGE STRATEJİSİ (1774-1914)		1	0	0	0
20. YÜZYIL BAŞLARINDA OSMANLI DEVLETİ VE DÜNYA		1	0	1	0
İggallerin Başlaması ve Millî Mücadele'ye Hazırlık		1	1	0	100
MİLLÎ MÜCADELE		1	1	0	100
ATATÜRKÇÜLÜK VE TÜRK İNKILABI		1	0	1	0
Coğrafya-1					
Doğa olaylarının ekstrem durumlarını ve etkilerini açıklar.		1	0	1	0
Türkiye'deki doğal ve kültürel sembollerin mekânla ilişkisini açıklar.		1	0	1	0
Bölgesel ve küresel ölçekteki örgütleri etki alanları açısından değerlendirir.		1	0	1	0
Türkiye'de tarım sektörünün özelliklerini açıklar.		1	1	0	100
Ülkelerin gelişmişlik seviyelerinin belirlenmesinde etkili olan faktörleri açıklar.		1	1	0	100
Çevre sorunlarının oluşum ve yayılma süreçlerini küresel etkileri açısından analiz eder.		1	1	0	100
Matematik					
Matematik-2					
Aralık Kavramı ve Basit Eşitsizlikler		1	1	0	100
Asal Sayılar ve Aralarında Asal Sayılar		1	1	0	100
MUTLAK DEĞER		1	1	0	100
KÜMELER		1	0	0	0
Bölünebilme Kuralları		1	0	1	0
FONKSİYONLARIN UYGULAMALARI		1	1	0	100
FONKSİYONLAR		1	0	1	0
MANTIK		1	1	0	100
İKİNCİ DERECEDEKİ DENKLEMLER		1	0	0	0
POLİNOMLAR		1	1	0	100
Sayma Yöntemleri		1	0	0	0
OLASILIK		1	0	0	0
DİZİLER		1	0	0	0
PERMÜTASYON, KOMBİNASYON, BİNOM AÇILIMI		1	0	0	0
LOGARİTMA		1	0	0	0
İKİNCİ DERECEDEKİ BİR BİLİNMEYENLİ FONKSİYONLAR (PARABOL)		1	1	0	100
LİMİT VE SÜREKLİLİK		2	1	0	50
TÜREV		4	2	1	50
İNTEGRAL		4	3	0	75
TRIGONOMETRİ		4	2	0	50
Trigonometrik Denklemler		1	0	0	0
Geometri					
Çemberde Açı		1	0	0	0
Noktanın Analitik İncelenmesi		1	0	0	0
Çemberde Uzunluk		1	0	0	0
Doğrunun Analitik İncelenmesi		2	1	0	50
ÇEMBER VE DAİRE		1	0	0	0
Dönüşüm Geometrisi		1	0	0	0
Çemberin Analitik İncelenmesi		1	0	0	0
Silindir		1	0	0	0

SONUÇ BELGESİ

İSTANBUL / BEYLİKDÜZÜ / DÜNYA ETÜT MERKEZİ

ÜÇDÖRTBEŞ AYT TÜRKİYE GENELİ BÜYÜK PROVA
MART 2026

DERSLERE GÖRE ANALİZ

Öğrenci			Numara		Sınıf		
SUDE GÜNDOĞDU			0		12-XX		
Puan Türü	Puan	Genel Ortalama	Dereceler				
			Snf	Kurum	İlçe	İl	Genel
SÖZ	▼ 179,261	209,860	37	48	731	10859	122826
SAY	▲ 283,635	251,190	67	75	283	3847	46890
EA	▼ 218,070	222,840	88	103	516	7124	81399
Katılımlar:			160	192	1115	13699	155872

Eşleşen TYT bilginiz bulunamadığı için sınav ortalaması TYT bilginiz olarak kullanılmıştır.

Ders	Soru	Doğru	Yanlış	Net	Başarı %	Sınıf Ort.	Kurum Ort.	Genel Ort.
<i>TYT Türkçe</i>	40	29	6	27.85	70			
<i>TYT Sosyal</i>	20	13	3	12.58	63			
<i>TYT Matematik</i>	40	14	4	12.61	32			
<i>TYT Fen</i>	20	7	5	6.31	32			
Matematik-2	31	16	3	15,25	49	▲ 12,27	▲ 11,65	▲ 8,06
Geometri	9	0	0	0,00	0	▼ 2,27	▼ 2,14	▼ 1,56
Matematik	40	16	3	15,25	38	▲ 14,54	▲ 13,78	▲ 9,62
Fizik	14	7	1	6,75	48	▲ 4,59	▲ 4,34	▲ 3,07
Kimya	13	7	0	7,00	54	▲ 5,13	▲ 4,82	▲ 3,31
Biyoloji	13	4	6	2,50	19	▼ 4,78	▼ 4,55	▼ 3,60
Fen Bilimleri	40	18	7	16,25	41	▲ 14,50	▲ 13,71	▲ 9,98
Toplam:	280	98	28	90,85	32	▼ 93,59	▼ 92,51	▼ 92,86

Soru No	1234567890123456789012345678901234567890
Matematik	DcE d D E B DcE C E BC d D DE
Cevap Anahtarı	B DCDDDEEBACDAECEEBCBCADBCBDEAAACDBECABDEA
Fen Bilimleri	EBC BCd d A CA DDDA E d d eAbdAe E
Cevap Anahtarı	B EBCEBABCDEDBADCAADDDADCBEBEACAABABCADBED

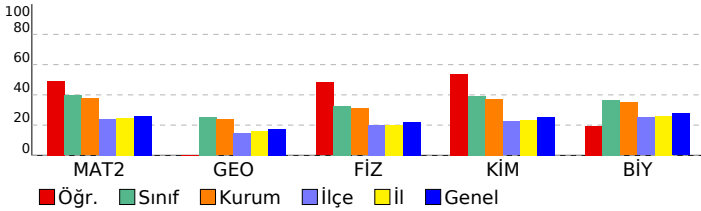

Matematik	S	D	Y	B%
Matematik-2				
Aralık Kavramı ve Basit Eşitsizlikler	1	1	0	100
Asal Sayılar ve Aralarında Asal Sayılar	1	1	0	100
MUTLAK DEĞER	1	1	0	100
KÜMELER	1	0	1	0
Bölünebilme Kuralları	1	1	0	100
FONKSİYONLARIN UYGULAMALARI	1	1	0	100
FONKSİYONLAR	1	1	0	100
MANTIK	1	0	0	0
İKİNCİ DERECEDEN DENKLEMLER	1	0	0	0
POLİNOMLAR	1	1	0	100
Sayma Yöntemleri	1	1	0	100
OLASILIK	1	0	0	0
DİZİLER	1	1	0	100
PERMÜTASYON, KOMBİNASYON, BİNOM AÇILIMI	1	0	1	0
LOGARİTMA	1	1	0	100
İKİNCİ DERECEDEN BİR BİLİNMEYENLİ FONKSİYONLAR (PARABOL)	1	1	0	100
LİMİT VE SÜREKLİLİK	2	1	0	50
TÜREV	4	1	1	25
İNTEGRAL	4	1	0	25
TRİGONOMETRİ	4	2	0	50
Trigonometrik Denklemler	1	0	0	0
Geometri				
Çemberde Açrı	1	0	0	0
Noktanın Analitik İncelenmesi	1	0	0	0
Çemberde Uzunluk	1	0	0	0
Doğrunun Analitik İncelenmesi	2	0	0	0
ÇEMBER VE DAİRE	1	0	0	0
Dönüşüm Geometrisi	1	0	0	0
Çemberin Analitik İncelenmesi	1	0	0	0
Silindir	1	0	0	0
Fen Bilimleri				
Fizik				
Vektörler	1	1	0	100
İtme ve Çizgisel Momentum	1	1	0	100
İki Boyutta Hareket	1	1	0	100
Denge ve Denge Şartları	1	0	0	0
ELEKTRİK VE MANYETİZMA	2	1	0	50
Alternatif Akım	1	0	0	0
ÇEMBERSEL HAREKET	2	1	0	50
ATOM FİZİĞİNE GİRİŞ VE RADYOAKTİVİTE	1	0	0	0
BASİT HARMONİK HAREKET	1	1	0	100
Elektromanyetik Dalgalar	1	0	1	0
MODERN FİZİK	1	1	0	100
MODERN FİZİĞİN TEKNOLOJİDEKİ UYGULAMALARI	1	0	0	0
Kimya				
MODERN ATOM TEORİSİ	1	1	0	100
GAZLAR	1	1	0	100
SIVI ÇÖZELTİLER VE ÇÖZÜNÜRLÜK	2	2	0	100
KİMYASAL TEPKİMELEERDE ENERJİ	1	0	0	0
KİMYASAL TEPKİMELEERDE HIZ	1	0	0	0
KİMYASAL TEPKİMELEERDE DENGE	1	0	0	0
Çözünme-Çökeltme Dengeleri	1	0	0	0
KİMYA VE ELEKTRİK	1	1	0	100
Elektroliz ve Korozyon	1	1	0	100
KARBON KİMYASINA GİRİŞ	1	1	0	100
ORGANİK BİLEŞİKLER	2	0	0	0
Biyoloji				
Sinir Sistemi	1	0	1	0
Duyu Organları	1	0	1	0
SİNDİRİM SİSTEMİ	1	0	1	0
Bağıışıklık Sistemi	1	0	1	0
ÜRİNER SİSTEM	1	0	0	0
Komünite Ekolojisi	1	1	0	100
Genetik Sifre ve Protein Sentezi	1	0	1	0
CANLILAR VE ÇEVRE	1	1	0	100
Fotosentez	1	0	0	0
Replikasyon	1	1	0	100
Bitkilerde Eşeyli Üreme	1	0	0	0
Çevre Şartlarının Genetik Değişimlerin Sürekliliğine Etkisi	1	1	0	100
Bitkilerde Hormonlar	1	0	1	0

SONUÇ BELGESİ							
İSTANBUL / BEYLİKDÜZÜ / DÜNYA ETÜT MERKEZİ							
Öğrenci			Numara	Sınıf			
SUDE VURUCU			0	12-XX			
Puan Türü	Puan	Genel Ortalama	Dereceler				
			Snf	Kurum	İlçe	İl	Genel
SÖZ	▲ 357,601	209,860	1	1	4	129	1445
SAY	▼ 218,120	251,190	131	151	615	8328	93023
EA	▲ 298,917	222,840	4	5	45	935	9803
Katılımlar:			160	192	1115	13699	155872

Eşleşen TYT bilginiz bulunamadığı için sınav ortalaması TYT bilginiz olarak kullanılmıştır.

Ders	Soru	Doğru	Yanlış	Net	Başarı %	Sınıf Ort.	Kurum Ort.	Genel Ort.
<i>TYT Türkçe</i>	40	29	6	27.85	70			
<i>TYT Sosyal</i>	20	13	3	12.58	63			
<i>TYT Matematik</i>	40	14	4	12.61	32			
<i>TYT Fen</i>	20	7	5	6.31	32			
Türkçe	6	6	0	6,00	100	▲ 0,98	▲ 1,04	▲ 1,34
Edebiyat	18	17	0	17,00	94	▲ 1,90	▲ 2,07	▲ 2,44
Tarih-1	10	5	3	4,25	43	▲ 0,65	▲ 0,71	▲ 0,91
Coğrafya-1	6	6	0	6,00	100	▲ 0,72	▲ 0,79	▲ 1,00
Edebiyat-Sosyal-1	40	34	3	33,25	83	▲ 4,25	▲ 4,61	▲ 5,69
Tarih-2	11	5	4	4,00	36	▲ 0,25	▲ 0,27	▲ 0,49
Coğrafya-2	11	10	1	9,75	89	▲ 0,34	▲ 0,42	▲ 0,85
Felsefe	6	4	2	3,50	58	▲ 0,09	▲ 0,11	▲ 0,32
Felsefe Grubu	6	4	2	3,50	58	▲ 0,11	▲ 0,11	▲ 0,32
Din Kül. ve Ahl. Bil.	6	5	1	4,75	79	▲ 0,15	▲ 0,15	▲ 0,46
Felsefe (Seçmeli)	6	0	0	0,00	0	◆ 0,00	◆ 0,00	◆ 0,00
Sosyal-2	40	28	10	25,50	64	▲ 0,94	▲ 1,06	▲ 2,45
Matematik-2	31	7	1	6,75	22	▼ 12,27	▼ 11,65	▼ 8,06
Geometri	9	0	0	0,00	0	▼ 2,27	▼ 2,14	▼ 1,56
Matematik	40	7	1	6,75	17	▼ 14,54	▼ 13,78	▼ 9,62
Toplam:	280	133	32	124,85	45	▲ 93,59	▲ 92,51	▲ 92,86
Soru No	1234567890123456789012345678901234567890							
Edebiyat-Sosyal-1	DDBCCDEAAABEBECDECABCDB C eCEccCACBEE							
Cevap Anahtarı	B	DDBCCDEAAABEBECDECABCDBECBBCEEDCACBEE						
Sosyal-2	eBdbEeCCDEABDDbAEDEBBEBbdDeAdAbBAEDEC							
Cevap Anahtarı	B	ADABCAEBDCDEABDDAAEDBEBBEACDAADCBCEDECCDBAEC						
Matematik	aC D E D B A D							
Cevap Anahtarı	B	DCDDDEEBACDAECEEBCBACBDBEAACDBECABDEA						

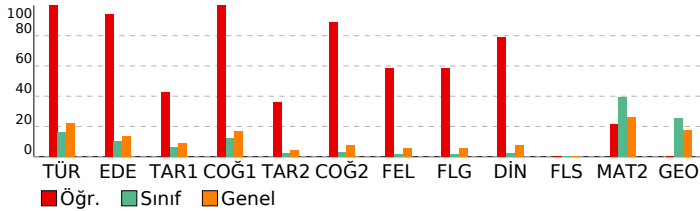

ÜÇDÖRTBEŞ AYT TÜRKİYE GENELİ BÜYÜK PROVA MART 2026

DERSLERE GÖRE ANALİZ

Edebiyat-Sosyal-1	S	D	Y	B%
Türkçe				
Sözcükte Anlam	2	2	0	100
CÜMLENİN ANLAMI VE YORUMU	1	1	0	100
PARAGRAF YORUMU	3	2	0	67
Söz Sanatları (Edebi Sanatlar)	1	0	0	
Edebiyat				
Söz Sanatları (Edebi Sanatlar)	1	0	0	0
Şiir (Nazım) / Şiirde Ahenk Ogeleri	1	1	0	100
ŞİİR	2	2	0	100
Divan Edebiyatında Nesir	1	1	0	100
Geçiş Dönemi Edebiyatında Şiir	1	1	0	100
Divan Edebiyatı Sanatçıları	1	1	0	100
HALK EDEBİYATI	1	1	0	100
Tanzimat Dönemi Sanatçıları	2	2	0	100
Servetifunun Dönemi Sanatçıları	1	1	0	100
Millî Edebiyat Dönemi'nde Şiir ve Şairler	1	1	0	100
Saf (Öz) Şiir - Yedi Meşaleciler	1	1	0	100
İl. Yeni Şiiri	1	1	0	100
ROMAN	1	1	0	100
CUMHURİYET DÖNEMİ TÜRK EDEBİYATI	2	1	0	50
Edebi Akımlar	1	1	0	100
PARAGRAF YORUMU	1	0	0	
Tarih-1				
İNSANLIĞIN İLK DÖNEMLERİ	1	0	0	0
İLK VE ORTA ÇAĞLARDA TÜRK DÜNYASI	1	1	0	100
İSLAM MEDENİYETİNİN DOĞUŞU	1	1	0	100
TÜRKLERİN İSLAMİYETİ KABULÜ VE İLK TÜRK-İSLAM DEVLETLERİ	1	1	0	100
BEYLİKTEN DEVLETE OSMANLI SİYASETİ (1302-1453)	1	1	0	100
ULUSLARARASI İLİŞKİLERDE DENGE STRATEJİSİ (1774-1914)	1	1	0	100
20. YÜZYIL BAŞLARINDA OSMANLI DEVLETİ VE DÜNYA	1	0	0	0
Isgallerin Başlaması ve Millî Mücadele'ye Hazırlık	1	0	1	0
MİLLÎ MÜCADELE	1	0	1	0
ATATÜRKÇÜLÜK VE TÜRK İNKILABI	1	0	1	0
Coğrafya-1				
Doğa olaylarının ekstrem durumlarını ve etkilerini açıklar.	1	1	0	100
Türkiye'deki doğal ve kültürel sembollerin mekâna ilişkisini açıklar.	1	1	0	100
Bölgesel ve küresel ölçekteki örgütleri etki alanları açısından değerlendirir.	1	1	0	100
Türkiye'de tarım sektörünün özelliklerini açıklar.	1	1	0	100
Ülkelerin gelişmişlik seviyelerinin belirlenmesinde etkili olan faktörleri açıklar.	1	1	0	100
Çevre sorunlarının oluşum ve yayılma süreçlerini küresel etkileri açısından analiz eder.	1	1	0	100
Sosyal-2				
Tarih-2				
TARİH VE ZAMAN	1	1	0	100
İLK VE ORTA ÇAĞLARDA TÜRK DÜNYASI	1	0	1	0
TÜRKLERİN İSLAMİYETİ KABULÜ VE İLK TÜRK-İSLAM DEVLETLERİ	1	0	0	0
BEYLİKTEN DEVLETE OSMANLI MEDENİYETİ	1	0	0	0
XIX VE XX. YÜZYILDA DEĞİŞEN SOSYO-EKONOMİK HAYAT	1	0	1	0
Devrimler Çağında Devlet-Toplum İlişkileri	1	1	0	100
20. YÜZYIL BAŞLARINDA OSMANLI DEVLETİ VE DÜNYA	1	0	1	0
Isgallerin Başlaması ve Millî Mücadele'ye Hazırlık	1	1	0	100
MİLLÎ MÜCADELE	1	0	1	0
ATATÜRKÇÜLÜK VE TÜRK İNKILABI	1	1	0	100
İKİ SAVAŞ ARASI DÖNEMDE TÜRKİYE VE DÜNYA	1	1	0	100
Coğrafya-2				
Biyocoğrafyanın oluşumu ve azalmasına etkili olan faktörleri açıklar.	1	1	0	100
Doğal sistemlerdeki değişimlerle ilgili geleceğe yönelik çıkarımlarda bulunur.	1	1	0	100
Doğal kaynaklar ile ekonomi ilişkisini açıklar.	1	1	0	100
Türkiye'de tarım sektörünün özelliklerini açıklar.	1	1	0	100
Ulaşım sisteminin gelişiminde etkili olan faktörleri açıklar.	1	1	0	100
Turizm Türkiye ekonomisindeki yerini değerlendirir.	1	1	0	100
Ülkelerin bölgesel ve küresel ilişkilerini doğal kaynak potansiyeli açısından değerlendirir.	1	1	0	100
Bölgesel ve küresel ölçekteki örgütleri etki alanları açısından değerlendirir.	1	1	0	100
Kıtaların ve okyanusların konumsal önemindeki değişimi örneklerle açıklar.	1	1	0	100
Çevre sorunlarının oluşum sebeplerine göre sınıflandırır.	1	1	0	100
Çevresel örgüt ve anlaşmaların çevre yönetimi ve korunmasına etkilerini açıklar.	1	1	0	100
Felsefe				
FELSEFEYİ TANIMA	1	1	0	100
Varlık felsefesinin konusunu ve problemlerini açıklar.	1	1	0	100
18. YÜZYIL - 19. YÜZYIL FELSEFESİ	1	0	1	0
PSİKOLOJİ BİLİMİNİ TANIMALIM	1	0	1	0
PSİKOLOJİNİN TEMEL SÜREÇLERİ	1	1	0	100
RUH SAĞLIĞININ TEMELLERİ	1	1	0	100
Felsefe Grubu				
SOSYOLOJİYE GİRİŞ	1	1	0	100
TOPLUMSAL YAPI	1	1	0	100
TOPLUMSAL KURUMLAR	1	1	0	100
MANTİĞA GİRİŞ	1	0	1	0
KLASİK MANTIK	1	0	1	0
MANTIK VE DİL	1	1	0	100
Din Kül. ve Ahl. Bil.				
KUR'AN'A GÖRE HZ. MUHAMMED	1	0	1	0
AHLAKI TUTUM VE DAVRANIŞLAR	1	1	0	100
İSLAM VE İBADET	1	1	0	100
İSLAM VE BİLİM	1	1	0	100
DİN VE HAYAT	2	2	0	100
Felsefe (Seçmeli)				
FELSEFE İLE DÜŞÜNME	1	0	0	0
15. YÜZYIL - 17. YÜZYIL FELSEFESİ	1	0	0	0
ÖĞRENME, BELLEK, DÜŞÜNME	1	0	0	0
BİREY VE TOPLUM	1	0	0	0
TOPLUM VE KÜLTÜR	1	0	0	0
SEMBOOLİK MANTIK	1	0	0	0
Matematik				
Matematik-2				
Aralık Kavramı ve Basit Eşitsizlikler	1	1	0	100
Asal Sayılar ve Aralarında Asal Sayılar	1	0	1	0
MUTLAK DEĞER	1	1	0	100
KÜMELER	1	0	0	0
Bölünebilme Kuralları	1	0	0	0
FONKSİYONLARIN UYGULAMALARI	1	0	0	0
FONKSİYONLAR	1	1	0	100
MANTIK	1	0	0	0
İKİNCİ DERECELEN DENKLEMLER	1	0	0	0
POLİNOMLAR	1	0	0	0
Sayma Yöntemleri	1	1	0	100

SONUÇ BELGESİ

İSTANBUL / BEYLİKDÜZÜ / DÜNYA ETÜT MERKEZİ

ÜÇDÖRTBEŞ AYT TÜRKİYE GENELİ BÜYÜK PROVA
MART 2026

DERSLERE GÖRE ANALİZ

Öğrenci			Numara		Sınıf		
SÜMEYYE TOPALOĞLU			0		12-XX		
Puan Türü	Puan	Genel Ortalama	Dereceler				
			Snf	Kurum	İlçe	İl	Genel
SÖZ	▼ 179,261	209,860	37	48	731	10859	122826
SAY	▲ 315,910	251,190	27	31	159	2488	32070
EA	▲ 236,140	222,840	35	45	334	5177	60491
Katılımlar:			160	192	1115	13699	155872

Eşleşen TYT bilginiz bulunamadığı için sınav ortalaması TYT bilginiz olarak kullanılmıştır.

Ders	Soru	Doğru	Yanlış	Net	Başarı %	Sınıf Ort.	Kurum Ort.	Genel Ort.
<i>TYT Türkçe</i>	40	29	6	27.85	70			
<i>TYT Sosyal</i>	20	13	3	12.58	63			
<i>TYT Matematik</i>	40	14	4	12.61	32			
<i>TYT Fen</i>	20	7	5	6.31	32			
Matematik-2	31	23	5	21,75	70	▲ 12,27	▲ 11,65	▲ 8,06
Geometri	9	1	0	1,00	11	▼ 2,27	▼ 2,14	▼ 1,56
Matematik	40	24	5	22,75	57	▲ 14,54	▲ 13,78	▲ 9,62
Fizik	14	8	1	7,75	55	▲ 4,59	▲ 4,34	▲ 3,07
Kimya	13	10	1	9,75	75	▲ 5,13	▲ 4,82	▲ 3,31
Biyoloji	13	7	1	6,75	52	▲ 4,78	▲ 4,55	▲ 3,60
Fen Bilimleri	40	25	3	24,25	61	▲ 14,50	▲ 13,71	▲ 9,98
Toplam:	280	113	26	106,35	38	▲ 93,59	▲ 92,51	▲ 92,86

Soru No	1234567890123456789012345678901234567890
Matematik	CDcbDEEE BDCEAECEBCBAdbc BDA Ab C
Cevap Anahtarı	A CDDDEEEABDCEAECEBCBACDCBBDAEACBEDCADBEA
Fen Bilimleri	CEB cC BD DE CADD A D DAEDdAE e BCA E A
Cevap Anahtarı	A CEBBECABDBDEADCADDADDCDAEDBAECBABCABEDAD

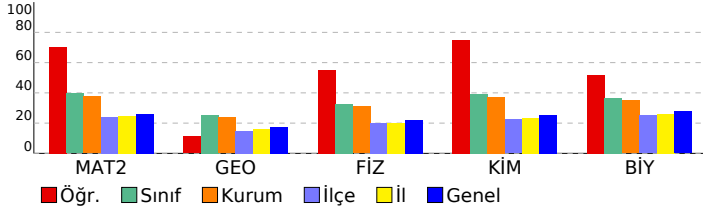

Matematik	S	D	Y	B%
Matematik-2				
Aralık Kavramı ve Basit Eşitsizlikler	1	1	0	100
Asal Sayılar ve Aralarında Asal Sayılar	1	1	0	100
MUTLAK DEĞER	1	0	1	0
KÜMELER	1	0	1	0
Bölünebilme Kuralları	1	1	0	100
FONKSİYONLARIN UYGULAMALARI	1	1	0	100
FONKSİYONLAR	1	1	0	100
MANTIK	1	1	0	100
İKİNCİ DERECEDEKİ DENKLEMLER	1	0	0	0
POLİNOMLAR	1	1	0	100
Sayma Yöntemleri	1	1	0	100
OLASILIK	1	1	0	100
DİZİLER	1	1	0	100
PERMÜTASYON, KOMBİNASYON, BİNOM AÇILIMI	1	1	0	100
LOGARİTMA	1	1	0	100
İKİNCİ DERECEDEKİ BİR BİLİNMEYENLİ FONKSİYONLAR (PARABOL)	1	1	0	100
LİMİT VE SÜREKLİLİK	2	2	0	100
TÜREV	4	3	1	75
İNTEGRAL	4	2	1	50
TRİGONOMETRİ	4	3	0	75
Trigonometrik Denklemler	1	0	1	0
Geometri				
Çemberde Açrı	1	0	0	0
Noktanın Analitik İncelenmesi	1	0	0	0
Çemberde Uzunluk	1	0	0	0
Doğrunun Analitik İncelenmesi	2	1	0	50
ÇEMBER VE DAİRE	1	0	0	0
Dönüşüm Geometrisi	1	0	0	0
Çemberin Analitik İncelenmesi	1	0	0	0
Silindir	1	0	0	0
Fen Bilimleri				
Fizik				
Vektörler	1	1	0	100
İtme ve Çizgisel Momentum	1	1	0	100
İki Boyutta Hareket	1	1	0	100
Denge ve Denge Şartları	1	0	0	0
ELEKTRİK VE MANYETİZMA	2	1	1	50
Alternatif Akım	1	0	0	0
ÇEMBERSEL HAREKET	2	2	0	100
ATOM FİZİĞİNE GİRİŞ VE RADYOAKTİVİTE	1	0	0	0
BASİT HARMONİK HAREKET	1	1	0	100
Elektromanyetik Dalgalar	1	1	0	100
MODERN FİZİK	1	0	0	0
MODERN FİZİĞİN TEKNOLOJİDEKİ UYGULAMALARI	1	0	0	0
Kimya				
MODERN ATOM TEORİSİ	1	1	0	100
GAZLAR	1	1	0	100
SIVI ÇÖZELTİLER VE ÇÖZÜNÜRLÜK	2	2	0	100
KİMYASAL TEPKİMELEERDE ENERJİ	1	1	0	100
KİMYASAL TEPKİMELEERDE HIZ	1	0	0	0
KİMYASAL TEPKİMELEERDE DENGE	1	1	0	100
Çözünme-Çökeltme Dengeleri	1	0	0	0
KİMYA VE ELEKTRİK	1	1	0	100
Elektroliz ve Korozyon	1	1	0	100
KARBON KİMYASINA GİRİŞ	1	1	0	100
ORGANİK BİLEŞİKLER	2	1	1	50
Biyoloji				
Sinir Sistemi	1	1	0	100
Duyu Organları	1	1	0	100
SİNDİRİM SİSTEMİ	1	0	0	0
Bağışıklık Sistemi	1	0	1	0
ÜRİNER SİSTEM	1	0	0	0
Komünite Ekolojisi	1	1	0	100
Genetik Sifre ve Protein Sentezi	1	1	0	100
CANLILAR VE ÇEVRE	1	1	0	100
Fotosentez	1	0	0	0
Replikasyon	1	1	0	100
Bitkilerde Eşeyli Üreme	1	0	0	0
Çevre Şartlarının Genetik Değişimlerin Sürekliliğine Etkisi	1	1	0	100
Bitkilerde Hormonlar	1	0	0	0

SONUÇ BELGESİ

İSTANBUL / BEYLİKDÜZÜ / DÜNYA ETÜT MERKEZİ

ÜÇDÖRTBEŞ AYT TÜRKİYE GENELİ BÜYÜK PROVA
MART 2026

DERSLERE GÖRE ANALİZ

Öğrenci			Numara		Sınıf		
TAHA KURBETOĞLU			0		12-XX		
Puan Türü	Puan	Genel Ortalama	Dereceler				
			Snf	Kurum	İlçe	İl	Genel
SÖZ	▼ 179,261	209,860	37	48	731	10859	122826
SAY	▲ 335,540	251,190	11	13	99	1746	24065
EA	▲ 242,395	222,840	29	36	293	4641	53848
Katılımlar:			160	192	1115	13699	155872

Eşleşen TYT bilginiz bulunamadığı için sınav ortalaması TYT bilginiz olarak kullanılmıştır.

Ders	Soru	Doğru	Yanlış	Net	Başarı %	Sınıf Ort.	Kurum Ort.	Genel Ort.
<i>TYT Türkçe</i>	40	29	6	27.85	70			
<i>TYT Sosyal</i>	20	13	3	12.58	63			
<i>TYT Matematik</i>	40	14	4	12.61	32			
<i>TYT Fen</i>	20	7	5	6.31	32			
Matematik-2	31	25	4	24,00	77	▲12,27	▲11,65	▲8,06
Geometri	9	6	2	5,50	61	▲2,27	▲2,14	▲1,56
Matematik	40	31	6	29,50	74	▲14,54	▲13,78	▲9,62
Fizik	14	10	4	9,00	64	▲4,59	▲4,34	▲3,07
Kimya	13	10	3	9,25	71	▲5,13	▲4,82	▲3,31
Biyoloji	13	8	4	7,00	54	▲4,78	▲4,55	▲3,60
Fen Bilimleri	40	28	11	25,25	63	▲14,50	▲13,71	▲9,98
Toplam:	280	123	35	114,10	41	▲93,59	▲92,51	▲92,86
Soru No	1234567890123456789012345678901234567890							
Matematik	DCDDDEEB CDAECE BCBAADcaBDbAACDBECdaD A							
Cevap Anahtarı	B	DCDDDEEBACDAECEBCEBCADBCBDEAAACDBECABDEA						
Fen Bilimleri	bBCEaABCaEDBAeCAAaDDDAaCdEDECCdBABCD BEe							
Cevap Anahtarı	B	EBCEBABCDEDBADCAADDDADCBEBECCAABABCADBED						

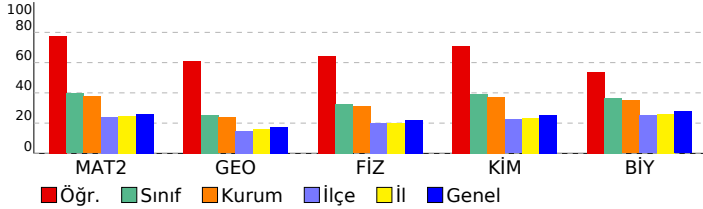

Matematik	S	D	Y	B%
Matematik-2				
Aralık Kavramı ve Basit Eşitsizlikler	1	1	0	100
Asal Sayılar ve Aralarında Asal Sayılar	1	1	0	100
MUTLAK DEĞER	1	1	0	100
KÜMELER	1	1	0	100
Bölünebilme Kuralları	1	1	0	100
FONKSİYONLARIN UYGULAMALARI	1	1	0	100
FONKSİYONLAR	1	1	0	100
MANTIK	1	1	0	100
İKİNCİ DERECEDEKİ DENKLEMLER	1	0	0	0
POLİNOMLAR	1	1	0	100
Sayma Yöntemleri	1	1	0	100
OLASILIK	1	1	0	100
DİZİLER	1	1	0	100
PERMÜTASYON, KOMBİNASYON, BİNOM AÇILIMI	1	1	0	100
LOGARİTMA	1	1	0	100
İKİNCİ DERECEDEKİ BİR BİLİNMEYENLİ FONKSİYONLAR (PARABOL)	1	1	0	100
LİMİT VE SÜREKLİLİK	2	1	0	50
TÜREV	4	3	1	75
İNTEGRAL	4	2	2	50
TRIGONOMETRİ	4	3	1	75
Trigonometrik Denklemler	1	1	0	100
Geometri				
Çemberde Açrı	1	1	0	100
Noktanın Analitik İncelenmesi	1	1	0	100
Çemberde Uzunluk	1	1	0	100
Doğrunun Analitik İncelenmesi	2	2	0	100
ÇEMBER VE DAİRE	1	0	1	0
Dönüşüm Geometrisi	1	0	1	0
Çemberin Analitik İncelenmesi	1	0	0	0
Silindir	1	1	0	100
Fen Bilimleri				
Fizik				
Vektörler	1	1	0	100
İtme ve Çizgisel Momentum	1	0	1	0
İki Boyutta Hareket	1	1	0	100
Denge ve Denge Şartları	1	0	1	0
ELEKTRİK VE MANYETİZMA	2	2	0	100
Alternatif Akım	1	1	0	100
ÇEMBERSEL HAREKET	2	2	0	100
ATOM FİZİĞİNE GİRİŞ VE RADYOAKTİVİTE	1	1	0	100
BASİT HARMONİK HAREKET	1	0	1	0
Elektromanyetik Dalgalar	1	1	0	100
MODERN FİZİK	1	1	0	100
MODERN FİZİĞİN TEKNOLOJİDEKİ UYGULAMALARI	1	0	1	0
Kimya				
MODERN ATOM TEORİSİ	1	1	0	100
GAZLAR	1	1	0	100
SIVI ÇÖZELTİLER VE ÇÖZÜNÜRLÜK	2	2	0	100
KİMYASAL TEPKİMELEERDE ENERJİ	1	1	0	100
KİMYASAL TEPKİMELEERDE HIZ	1	0	1	0
KİMYASAL TEPKİMELEERDE DENGE	1	0	1	0
Çözünme-Çökeltme Dengeleri	1	1	0	100
KİMYA VE ELEKTRİK	1	1	0	100
Elektroliz ve Korozyon	1	1	0	100
KARBON KİMYASINA GİRİŞ	1	1	0	100
ORGANİK BİLEŞİKLER	2	1	1	50
Biyoloji				
Sinir Sistemi	1	0	1	0
Duyu Organları	1	1	0	100
SİNDİRİM SİSTEMİ	1	1	0	100
Bağışıklık Sistemi	1	1	0	100
ÜRİNER SİSTEM	1	0	1	0
Komünite Ekolojisi	1	1	0	100
Genetik Sifre ve Protein Sentezi	1	1	0	100
CANLILAR VE ÇEVRE	1	1	0	100
Fotosentez	1	1	0	100
Replikasyon	1	1	0	100
Bitkilerde Eşeyli Üreme	1	0	1	0
Çevre Şartlarının Genetik Değişimlerin Sürekliliğine Etkisi	1	0	1	0
Bitkilerde Hormonlar	1	0	0	0

SONUÇ BELGESİ

İSTANBUL / BEYLİKDÜZÜ / DÜNYA ETÜT MERKEZİ

ÜÇDÖRTBEŞ AYT TÜRKİYE GENELİ BÜYÜK PROVA
MART 2026

DERSLERE GÖRE ANALİZ

Öğrenci			Numara		Sınıf		
TUANA OCAK			0		12-XX		
Puan Türü	Puan	Genel Ortalama	Dereceler				
			Snf	Kurum	İlçe	İl	Genel
SÖZ	▼ 179,261	209,860	37	48	731	10859	122826
SAY	▲ 345,445	251,190	5	7	79	1474	20377
EA	▲ 238,225	222,840	32	40	317	4980	58190
Katılımlar:			160	192	1115	13699	155872

Eşleşen TYT bilginiz bulunamadığı için sınav ortalaması TYT bilginiz olarak kullanılmıştır.

Ders	Soru	Doğru	Yanlış	Net	Başarı %	Sınıf Ort.	Kurum Ort.	Genel Ort.
<i>TYT Türkçe</i>	40	29	6	27.85	70			
<i>TYT Sosyal</i>	20	13	3	12.58	63			
<i>TYT Matematik</i>	40	14	4	12.61	32			
<i>TYT Fen</i>	20	7	5	6.31	32			
Matematik-2	31	23	2	22,50	73	▲ 12,27	▲ 11,65	▲ 8,06
Geometri	9	6	0	6,00	67	▲ 2,27	▲ 2,14	▲ 1,56
Matematik	40	29	2	28,50	71	▲ 14,54	▲ 13,78	▲ 9,62
Fizik	14	11	1	10,75	77	▲ 4,59	▲ 4,34	▲ 3,07
Kimya	13	12	1	11,75	90	▲ 5,13	▲ 4,82	▲ 3,31
Biyoloji	13	8	3	7,25	56	▲ 4,78	▲ 4,55	▲ 3,60
Fen Bilimleri	40	31	5	29,75	74	▲ 14,50	▲ 13,71	▲ 9,98
Toplam:	280	124	25	117,60	42	▲ 93,59	▲ 92,51	▲ 92,86

Soru No	1234567890123456789012345678901234567890
Matematik	DCD DEEB CcAECEEB aAD DEAAC ECABD A
Cevap Anahtarı	B DCDDDEEBACDAECEEBCBCADBCBDEAACDBECABDEA
Fen Bilimleri	BCEaABCDEDBA CAADDbDADCBEDcecABABCA BE
Cevap Anahtarı	B EBCEBABCDEDBADCAADDDADCBEDCECAABABCADBED

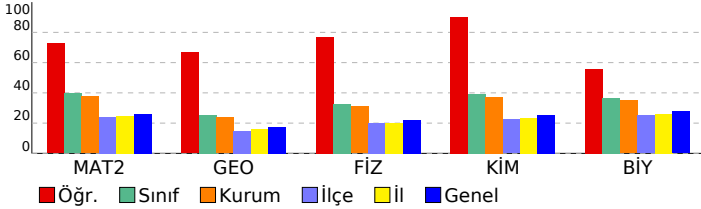

Matematik	S	D	Y	B%
Matematik-2	1	1	0	100
Aralık Kavramı ve Basit Eşitsizlikler	1	1	0	100
Asal Sayılar ve Aralarında Asal Sayılar	1	1	0	100
MUTLAK DEĞER	1	0	0	0
KÜMELER	1	1	0	100
Bölünebilme Kuralları	1	1	0	100
FONKSİYONLARIN UYGULAMALARI	1	1	0	100
FONKSİYONLAR	1	1	0	100
MANTIK	1	1	0	100
İKİNCİ DERECEDEKİ DENKLEMLER	1	0	0	0
POLİNOMLAR	1	1	0	100
Sayma Yöntemleri	1	0	1	0
OLASILIK	1	1	0	100
DİZİLER	1	1	0	100
PERMÜTASYON, KOMBİNASYON, BINOM AÇILIMI	1	1	0	100
LOGARİTMA	1	1	0	100
İKİNCİ DERECEDEKİ BİR BİLİNMEYENLİ FONKSİYONLAR (PARABOL)	1	1	0	100
LİMİT VE SÜREKLİLİK	2	2	0	100
TÜREV	4	2	1	50
İNTEGRAL	4	1	0	25
TRIGONOMETRİ	4	4	0	100
Trigonometrik Denklemler	1	1	0	100
Geometri	1	0	0	0
Çemberde Açrı	1	0	0	0
Noktanın Analitik İncelenmesi	1	1	0	100
Çemberde Uzunluk	1	0	0	0
Doğrunun Analitik İncelenmesi	2	2	0	100
ÇEMBER VE DAİRE	1	1	0	100
Dönüşüm Geometrisi	1	1	0	100
Çemberin Analitik İncelenmesi	1	0	0	0
Silindir	1	1	0	100
Fen Bilimleri	1	0	0	0
Fizik	1	0	0	0
Vektörler	1	1	0	100
İtme ve Çizgisel Momentum	1	0	0	0
İki Boyutta Hareket	1	1	0	100
Denge ve Denge Şartları	1	0	1	0
ELEKTRİK VE MANYETİZMA	2	2	0	100
Alternatif Akım	1	1	0	100
ÇEMBERSEL HAREKET	2	2	0	100
ATOM FİZİĞİNE GİRİŞ VE RADYOAKTİVİTE	1	1	0	100
BASİT HARMONİK HAREKET	1	1	0	100
Elektromanyetik Dalgalar	1	1	0	100
MODERN FİZİK	1	1	0	100
MODERN FİZİĞİN TEKNOLOJİDEKİ UYGULAMALARI	1	0	0	0
Kimya	1	0	0	0
MODERN ATOM TEORİSİ	1	1	0	100
GAZLAR	1	1	0	100
SIVI ÇÖZELTİLER VE ÇÖZÜNÜRLÜK	2	1	1	50
KİMYASAL TEPKİMELEERDE ENERJİ	1	1	0	100
KİMYASAL TEPKİMELEERDE HIZ	1	1	0	100
KİMYASAL TEPKİMELEERDE DENGE	1	1	0	100
Çözünme-Çökeltme Dengeleri	1	1	0	100
KİMYA VE ELEKTRİK	1	1	0	100
Elektroliz ve Korozyon	1	1	0	100
KARBON KİMYASINA GİRİŞ	1	1	0	100
ORGANİK BİLEŞİKLER	2	2	0	100
Biyoloji	1	0	0	0
Sinir Sistemi	1	0	1	0
Duyu Organları	1	0	1	0
SİNDİRİM SİSTEMİ	1	0	1	0
Bağışıklık Sistemi	1	1	0	100
ÜRİNER SİSTEM	1	1	0	100
Komünite Ekolojisi	1	1	0	100
Genetik Sifre ve Protein Sentezi	1	1	0	100
CANLILAR VE ÇEVRE	1	1	0	100
Fotosentez	1	1	0	100
Replikasyon	1	1	0	100
Bitkilerde Eşeyli Üreme	1	0	0	0
Çevre Şartlarının Genetik Değişimlerin Sürekliliğine Etkisi	1	1	0	100
Bitkilerde Hormonlar	1	0	0	0

SONUÇ BELGESİ

İSTANBUL / BEYLİKDÜZÜ / DÜNYA ETÜT MERKEZİ

ÜÇDÖRTBEŞ AYT TÜRKİYE GENELİ BÜYÜK PROVA
MART 2026

DERSLERE GÖRE ANALİZ

Öğrenci			Numara		Sınıf		
TUANA TUNA			0		12-XX		
Puan Türü	Puan	Genel Ortalama	Dereceler				
			Snf	Kurum	İlçe	İl	Genel
SÖZ	▼ 179,261	209,860	37	48	731	10859	122826
SAY	▲ 251,340	251,190	97	108	410	5626	65631
EA	▼ 204,865	222,840	116	137	644	8647	97350
Katılımlar:			160	192	1115	13699	155872

Eşleşen TYT bilginiz bulunamadığı için sınav ortalaması TYT bilginiz olarak kullanılmıştır.

Ders	Soru	Doğru	Yanlış	Net	Başarı %	Sınıf Ort.	Kurum Ort.	Genel Ort.
<i>TYT Türkçe</i>	40	29	6	27.85	70			
<i>TYT Sosyal</i>	20	13	3	12.58	63			
<i>TYT Matematik</i>	40	14	4	12.61	32			
<i>TYT Fen</i>	20	7	5	6.31	32			
Matematik-2	31	11	2	10,50	34	▼12,27	▼11,65	▲8,06
Geometri	9	0	1	-0,25	-3	▼2,27	▼2,14	▼1,56
Matematik	40	11	3	10,25	26	▼14,54	▼13,78	▲9,62
Fizik	14	6	5	4,75	34	▲4,59	▲4,34	▲3,07
Kimya	13	4	4	3,00	23	▼5,13	▼4,82	▼3,31
Biyoloji	13	8	4	7,00	54	▲4,78	▲4,55	▲3,60
Fen Bilimleri	40	18	13	14,75	37	▲14,50	▲13,71	▲9,98
Toplam:	280	93	34	84,35	30	▼93,59	▼92,51	▼92,86
Soru No	1234567890123456789012345678901234567890							
Matematik	CD EEEABD A C a D b e							
Cevap Anahtarı	A	CDDDEEEABDCEAECEBCBACDCBBDAEACBEDCADBEA						
Fen Bilimleri	CEB c BecDbAcCA bb a eAE cEdeABCABEeA							
Cevap Anahtarı	A	CEBBECABDBDEADCADDADDCDAEDBAECBABCABEDAD						

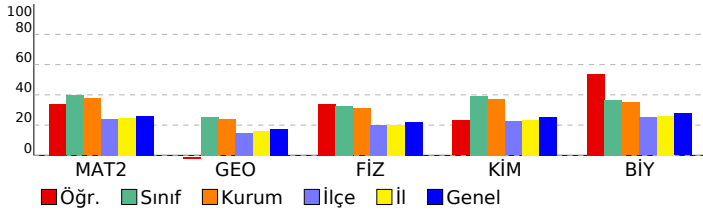

Matematik	S	D	Y	B%
Matematik-2	1	1	0	100
Aralık Kavramı ve Basit Eşitsizlikler	1	1	0	100
Asal Sayılar ve Aralarında Asal Sayılar	1	1	0	100
MUTLAK DEĞER	1	0	0	0
KÜMELER	1	0	0	0
Bölünebilme Kuralları	1	0	0	0
FONKSİYONLARIN UYGULAMALARI	1	1	0	100
FONKSİYONLAR	1	1	0	100
MANTIK	1	1	0	100
İKİNCİ DERECEDEKİ DENKLEMLER	1	1	0	100
POLİNOMLAR	1	1	0	100
Sayma Yöntemleri	1	1	0	100
OLASILIK	1	0	0	0
DİZİLER	1	0	0	0
PERMÜTASYON, KOMBİNASYON, BINOM AÇILIMI	1	1	0	100
LOGARİTMA	1	0	0	0
İKİNCİ DERECEDEKİ BİR BİLİNMEYENLİ FONKSİYONLAR (PARABOL)	1	1	0	100
LİMİT VE SÜREKLİLİK	2	0	1	0
TÜREV	4	0	0	0
İNTEGRAL	4	0	0	0
TRİGONOMETRİ	4	1	0	25
Trigonometrik Denklemler	1	0	1	0
Geometri	1	0	0	0
Çemberde Açrı	1	0	0	0
Noktanın Analitik İncelenmesi	1	0	0	0
Çemberde Uzunluk	1	0	0	0
Doğrunun Analitik İncelenmesi	2	0	1	0
ÇEMBER VE DAİRE	1	0	0	0
Dönüşüm Geometrisi	1	0	0	0
Çemberin Analitik İncelenmesi	1	0	0	0
Silindir	1	0	0	0
Fen Bilimleri	1	0	0	0
Fizik	1	0	0	0
Vektörler	1	1	0	100
İtme ve Çizgisel Momentum	1	1	0	100
İki Boyutta Hareket	1	1	0	100
Denge ve Denge Şartları	1	0	0	0
ELEKTRİK VE MANYETİZMA	2	0	1	0
Alternatif Akım	1	0	0	0
ÇEMBERSEL HAREKET	2	1	1	50
ATOM FİZİĞİNE GİRİŞ VE RADYOAKTİVİTE	1	0	1	0
BASİT HARMONİK HAREKET	1	1	0	100
Elektromanyetik Dalgalar	1	0	1	0
MODERN FİZİK	1	1	0	100
MODERN FİZİĞİN TEKNOLOJİDEKİ UYGULAMALARI	1	0	1	0
Kimya	1	0	0	0
MODERN ATOM TEORİSİ	1	1	0	100
GAZLAR	1	1	0	100
SIVI ÇÖZELTİLER VE ÇÖZÜNÜRLÜK	2	0	1	0
KİMYASAL TEPKİMELEERDE ENERJİ	1	0	1	0
KİMYASAL TEPKİMELEERDE HIZ	1	0	0	0
KİMYASAL TEPKİMELEERDE DENGE	1	0	1	0
Çözünme-Çökeltme Dengeleri	1	0	0	0
KİMYA VE ELEKTRİK	1	0	1	0
Elektroliz ve Korozyon	1	1	0	100
KARBON KİMYASINA GİRİŞ	1	1	0	100
ORGANİK BİLEŞİKLER	2	0	0	0
Biyoloji	1	0	0	0
Sinir Sistemi	1	0	1	0
Duyu Organları	1	1	0	100
SİNDİRİM SİSTEMİ	1	0	1	0
Bağıışıklık Sistemi	1	0	1	0
ÜRİNER SİSTEM	1	1	0	100
Komünite Ekolojisi	1	1	0	100
Genetik Sifre ve Protein Sentezi	1	1	0	100
CANLILAR VE ÇEVRE	1	1	0	100
Fotosentez	1	1	0	100
Replikasyon	1	1	0	100
Bitkilerde Eşeyli Üreme	1	0	1	0
Çevre Şartlarının Genetik Değişimlerin Sürekliliğine Etkisi	1	1	0	100
Bitkilerde Hormonlar	1	0	0	0

SONUÇ BELGESİ

İSTANBUL / BEYLİKDÜZÜ / DÜNYA ETÜT MERKEZİ

ÜÇDÖRTBEŞ AYT TÜRKİYE GENELİ BÜYÜK PROVA
MART 2026

DERSLERE GÖRE ANALİZ

Öğrenci		Numara	Sınıf				
TUĞRA DERE		0	12-XX				
Puan Türü	Puan	Genel Ortalama	Dereceler				
			Snf	Kurum	İlçe	İl	Genel
SÖZ	▼ 179,261	209,860	37	48	731	10859	122826
SAY	▲ 301,225	251,190	45	50	202	3054	38554
EA	▲ 231,970	222,840	45	55	375	5592	65078
Katılımlar:		160	192	1115	13699	155872	

Eşleşen TYT bilginiz bulunamadığı için sınav ortalaması TYT bilginiz olarak kullanılmıştır.

Ders	Soru	Doğru	Yanlış	Net	Başarı %	Sınıf Ort.	Kurum Ort.	Genel Ort.
<i>TYT Türkçe</i>	40	29	6	27.85	70			
<i>TYT Sosyal</i>	20	13	3	12.58	63			
<i>TYT Matematik</i>	40	14	4	12.61	32			
<i>TYT Fen</i>	20	7	5	6.31	32			
Matematik-2	31	21	3	20,25	65	▲ 12,27	▲ 11,65	▲ 8,06
Geometri	9	2	0	2,00	22	▼ 2,27	▼ 2,14	▲ 1,56
Matematik	40	23	3	22,25	56	▲ 14,54	▲ 13,78	▲ 9,62
Fizik	14	7	3	6,25	45	▲ 4,59	▲ 4,34	▲ 3,07
Kimya	13	8	4	7,00	54	▲ 5,13	▲ 4,82	▲ 3,31
Biyoloji	13	4	5	2,75	21	▼ 4,78	▼ 4,55	▼ 3,60
Fen Bilimleri	40	19	12	16,00	40	▲ 14,50	▲ 13,71	▲ 9,98
Toplam:	280	106	33	97,60	35	▲ 93,59	▲ 92,51	▲ 92,86

Soru No	1234567890123456789012345678901234567890
Matematik	CDDDEEE BcCEAEC B BaDdC DA d C A
Cevap Anahtarı	A CDDDEEEABDCEAECEBCBACDCBBDAEACBEDCADBEA
Fen Bilimleri	CEBccc BD D bCADDaCaCbAe A eece AB dD
Cevap Anahtarı	A CEBBECABDBDEADCADDADDCDAEDBAECBABCABEDAD

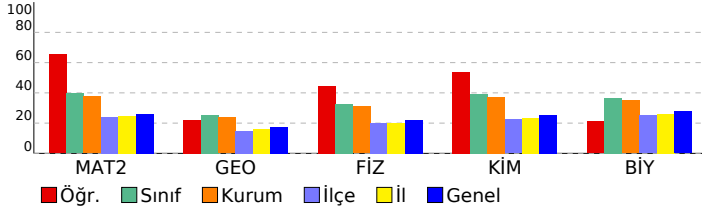

Matematik	S	D	Y	B%
Matematik-2				
Aralık Kavramı ve Basit Eşitsizlikler	1	1	0	100
Asal Sayılar ve Aralarında Asal Sayılar	1	1	0	100
MUTLAK DEĞER	1	1	0	100
KÜMELER	1	1	0	100
Bölünebilme Kuralları	1	1	0	100
FONKSİYONLARIN UYGULAMALARI	1	1	0	100
FONKSİYONLAR	1	1	0	100
MANTIK	1	1	0	100
İKİNCİ DERECEDEN DENKLEMLER	1	0	0	0
POLİNOMLAR	1	1	0	100
Sayma Yöntemleri	1	0	1	0
OLASILIK	1	1	0	100
DİZİLER	1	1	0	100
PERMÜTASYON, KOMBİNASYON, BINOM AÇILIMI	1	1	0	100
LOGARİTMA	1	1	0	100
İKİNCİ DERECEDEN BİR BİLİNMEYENLİ FONKSİYONLAR (PARABOL)	1	1	0	100
LİMİT VE SÜREKLİLİK	2	1	0	50
TÜREV	4	2	1	50
İNTEGRAL	4	2	0	50
TRİGONOMETRİ	4	2	0	50
Trigonometrik Denklemler	1	0	1	0
Geometri				
Çemberde Açrı	1	0	0	0
Noktanın Analitik İncelenmesi	1	0	0	0
Çemberde Uzunluk	1	0	0	0
Doğrunun Analitik İncelenmesi	2	1	0	50
ÇEMBER VE DAİRE	1	0	0	0
Dönüşüm Geometrisi	1	0	0	0
Çemberin Analitik İncelenmesi	1	0	0	0
Silindir	1	1	0	100
Fen Bilimleri				
Fizik				
Vektörler	1	1	0	100
İtme ve Çizgisel Momentum	1	1	0	100
İki Boyutta Hareket	1	1	0	100
Denge ve Denge Şartları	1	0	1	0
ELEKTRİK VE MANYETİZMA	2	1	1	50
Alternatif Akım	1	0	0	0
ÇEMBERSEL HAREKET	2	2	0	100
ATOM FİZİĞİNE GİRİŞ VE RADYOAKTİVİTE	1	0	0	0
BASİT HARMONİK HAREKET	1	1	0	100
Elektromanyetik Dalgalar	1	0	0	0
MODERN FİZİK	1	0	0	0
MODERN FİZİĞİN TEKNOLOJİDEKİ UYGULAMALARI	1	0	1	0
Kimya				
MODERN ATOM TEORİSİ	1	1	0	100
GAZLAR	1	1	0	100
SIVI ÇÖZELTİLER VE ÇÖZÜNÜRLÜK	2	2	0	100
KİMYASAL TEPKİMELEERDE ENERJİ	1	1	0	100
KİMYASAL TEPKİMELEERDE HIZ	1	0	1	0
KİMYASAL TEPKİMELEERDE DENGE	1	0	1	0
Çözünme-Çökeltme Dengeleri	1	1	0	100
KİMYA VE ELEKTRİK	1	0	1	0
Elektroliz ve Korozyon	1	1	0	100
KARBON KİMYASINA GİRİŞ	1	1	0	100
ORGANİK BİLEŞİKLER	2	0	1	0
Biyoloji				
Sinir Sistemi	1	1	0	100
Duyu Organları	1	0	0	0
SİNDİRİM SİSTEMİ	1	0	1	0
Bağıışıklık Sistemi	1	0	1	0
ÜRİNER SİSTEM	1	0	1	0
Komünite Ekolojisi	1	0	1	0
Genetik Sifre ve Protein Sentezi	1	0	0	0
CANLILAR VE ÇEVRE	1	1	0	100
Fotosentez	1	1	0	100
Replikasyon	1	0	0	0
Bitkilerde Eşeyli Üreme	1	0	0	0
Çevre Şartlarının Genetik Değişimlerin Sürekliliğine Etkisi	1	0	1	0
Bitkilerde Hormonlar	1	1	0	100

SONUÇ BELGESİ

İSTANBUL / BEYLİKDÜZÜ / DÜNYA ETÜT MERKEZİ

ÜÇDÖRTBEŞ AYT TÜRKİYE GENELİ BÜYÜK PROVA
MART 2026

DERSLERE GÖRE ANALİZ

Öğrenci		Numara		Sınıf			
YAĞIZ AVKAN		0		12-XX			
Puan Türü	Puan	Genel Ortalama	Dereceler				
			Snf	Kurum	İlçe	İl	Genel
SÖZ	▼ 179,261	209,860	37	48	731	10859	122826
SAY	▲ 287,565	251,190	62	70	265	3655	44994
EA	▲ 225,715	222,840	70	81	440	6274	72363
Katılımlar:			160	192	1115	13699	155872

Eşleşen TYT bilginiz bulunamadığı için sınav ortalaması TYT bilginiz olarak kullanılmıştır.

Ders	Soru	Doğru	Yanlış	Net	Başarı %	Sınıf Ort.	Kurum Ort.	Genel Ort.
<i>TYT Türkçe</i>	40	29	6	27.85	70			
<i>TYT Sosyal</i>	20	13	3	12.58	63			
<i>TYT Matematik</i>	40	14	4	12.61	32			
<i>TYT Fen</i>	20	7	5	6.31	32			
Matematik-2	31	19	4	18,00	58	▲ 12,27	▲ 11,65	▲ 8,06
Geometri	9	1	2	0,50	6	▼ 2,27	▼ 2,14	▼ 1,56
Matematik	40	20	6	18,50	46	▲ 14,54	▲ 13,78	▲ 9,62
Fizik	14	6	6	4,50	32	▼ 4,59	▲ 4,34	▲ 3,07
Kimya	13	8	2	7,50	58	▲ 5,13	▲ 4,82	▲ 3,31
Biyoloji	13	5	6	3,50	27	▼ 4,78	▼ 4,55	▼ 3,60
Fen Bilimleri	40	19	14	15,50	39	▲ 14,50	▲ 13,71	▲ 9,98
Toplam:	280	103	38	93,35	33	▼ 93,59	▲ 92,51	▲ 92,86
Soru No	1234567890123456789012345678901234567890							
Matematik	CDDDEEEE BabE EaEBCBAaD D Ce C a							
Cevap Anahtarı	A	CDDDEEEEABDCEAECEBCBACDCBBDAEACBEDCADBEA						
Fen Bilimleri	CaBcEe BbdbEA CbDD eD DAED bdaedBCA EeA							
Cevap Anahtarı	A	CEBBECABDBDEADCADDADDCDAEDBAECBABCABEDAD						

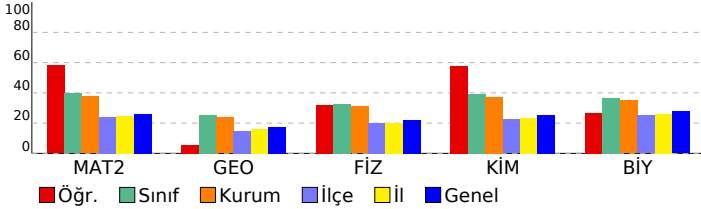

Matematik	S	D	Y	B%
Matematik-2				
Aralık Kavramı ve Basit Eşitsizlikler	1	1	0	100
Asal Sayılar ve Aralarında Asal Sayılar	1	1	0	100
MUTLAK DEĞER	1	1	0	100
KÜMELER	1	1	0	100
Bölünebilme Kuralları	1	1	0	100
FONKSİYONLARIN UYGULAMALARI	1	1	0	100
FONKSİYONLAR	1	1	0	100
MANTIK	1	1	0	100
İKİNCİ DERECEDEKİ DENKLEMLER	1	0	0	0
POLİNOMLAR	1	1	0	100
Sayma Yöntemleri	1	0	1	0
OLASILIK	1	0	1	0
DİZİLER	1	1	0	100
PERMÜTASYON, KOMBİNASYON, BİNOM AÇILIMI	1	0	0	0
LOGARİTMA	1	1	0	100
İKİNCİ DERECEDEKİ BİR BİLİNMEYENLİ FONKSİYONLAR (PARABOL)	1	0	1	0
LİMİT VE SÜREKLİLİK	2	2	0	100
TÜREV	4	3	1	75
İNTEGRAL	4	1	0	25
TRIGONOMETRİ	4	1	0	25
Trigonometrik Denklemler	1	1	0	100
Geometri				
Çemberde Açrı	1	0	1	0
Noktanın Analitik İncelenmesi	1	0	0	0
Çemberde Uzunluk	1	0	0	0
Doğrunun Analitik İncelenmesi	2	1	0	50
ÇEMBER VE DAİRE	1	0	0	0
Dönüşüm Geometrisi	1	0	0	0
Çemberin Analitik İncelenmesi	1	0	1	0
Silindir	1	0	0	0
Fen Bilimleri				
Fizik				
Vektörler	1	1	0	100
İtme ve Çizgisel Momentum	1	0	1	0
İki Boyutta Hareket	1	1	0	100
Denge ve Denge Şartları	1	0	1	0
ELEKTRİK VE MANYETİZMA	2	1	1	50
Alternatif Akım	1	0	0	0
ÇEMBERSEL HAREKET	2	1	1	50
ATOM FİZİĞİNE GİRİŞ VE RADYOAKTİVİTE	1	0	1	0
BASİT HARMONİK HAREKET	1	0	1	0
Elektromanyetik Dalgalar	1	1	0	100
MODERN FİZİK	1	1	0	100
MODERN FİZİĞİN TEKNOLOJİDEKİ UYGULAMALARI	1	0	0	0
Kimya				
MODERN ATOM TEORİSİ	1	1	0	100
GAZLAR	1	0	1	0
SIVI ÇÖZELTİLER VE ÇÖZÜNÜRLÜK	2	2	0	100
KİMYASAL TEPKİMELEERDE ENERJİ	1	0	0	0
KİMYASAL TEPKİMELEERDE HIZ	1	0	1	0
KİMYASAL TEPKİMELEERDE DENGE	1	1	0	100
Çözünme-Çökeltme Dengeleri	1	0	0	0
KİMYA VE ELEKTRİK	1	1	0	100
Elektroliz ve Korozyon	1	1	0	100
KARBON KİMYASINA GİRİŞ	1	1	0	100
ORGANİK BİLEŞİKLER	2	1	0	50
Biyoloji				
Sinir Sistemi	1	0	1	0
Duyu Organları	1	0	1	0
SİNDİRİM SİSTEMİ	1	0	1	0
Bağıışıklık Sistemi	1	0	1	0
ÜRİNER SİSTEM	1	0	1	0
Komünite Ekolojisi	1	1	0	100
Genetik Sifre ve Protein Sentezi	1	1	0	100
CANLILAR VE ÇEVRE	1	1	0	100
Fotosentez	1	0	0	0
Replikasyon	1	1	0	100
Bitkilerde Eşeyli Üreme	1	0	1	0
Çevre Şartlarının Genetik Değişimlerin Sürekliliğine Etkisi	1	1	0	100
Bitkilerde Hormonlar	1	0	0	0

SONUÇ BELGESİ

İSTANBUL / BEYLİKDÜZÜ / DÜNYA ETÜT MERKEZİ

ÜÇDÖRTBEŞ AYT TÜRKİYE GENELİ BÜYÜK PROVA
MART 2026

DERSLERE GÖRE ANALİZ

Öğrenci			Numara		Sınıf		
YAĞIZ VAROL			0		12-XX		
Puan Türü	Puan	Genel Ortalama	Dereceler				
			Snf	Kurum	İlçe	İl	Genel
SÖZ	▼ 179,261	209,860	37	48	731	10859	122826
SAY	▲ 275,095	251,190	76	85	314	4288	51380
EA	▼ 200,000	222,840	126	149	693	9208	103293
Katılımlar:			160	192	1115	13699	155872

Eşleşen TYT bilginiz bulunamadığı için sınav ortalaması TYT bilginiz olarak kullanılmıştır.

Ders	Soru	Doğru	Yanlış	Net	Başarı %	Sınıf Ort.	Kurum Ort.	Genel Ort.
<i>TYT Türkçe</i>	40	29	6	27.85	70			
<i>TYT Sosyal</i>	20	13	3	12.58	63			
<i>TYT Matematik</i>	40	14	4	12.61	32			
<i>TYT Fen</i>	20	7	5	6.31	32			
Matematik-2	31	11	9	8,75	28	▼12,27	▼11,65	▲8,06
Geometri	9	1	5	-0,25	-3	▼2,27	▼2,14	▼1,56
Matematik	40	12	14	8,50	21	▼14,54	▼13,78	▼9,62
Fizik	14	10	2	9,50	68	▲4,59	▲4,34	▲3,07
Kimya	13	8	1	7,75	60	▲5,13	▲4,82	▲3,31
Biyoloji	13	8	3	7,25	56	▲4,78	▲4,55	▲3,60
Fen Bilimleri	40	26	6	24,50	61	▲14,50	▲13,71	▲9,98
Toplam:	280	102	38	92,35	33	▼93,59	▼92,51	▼92,86
Soru No	1234567890123456789012345678901234567890							
Matematik	CD DDEdE BeB e CdBd Aa D eadEabb c							
Cevap Anahtarı	A	CDDDEEEABDCEAECEBCBACDCBBDAEACBEDCADBEA						
Fen Bilimleri	CEBaECABDcDE CADD cD DAE AbbBABCA EeA							
Cevap Anahtarı	A	CEBBECABDBDEADCADDADDCDAEDBAECBABCABEDAD						

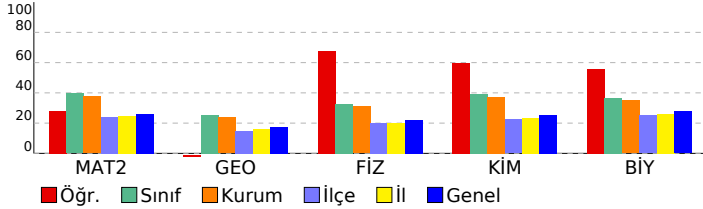

Matematik	S	D	Y	B%
Matematik-2	1	1	0	100
Aralık Kavramı ve Basit Eşitsizlikler	1	1	0	100
Asal Sayılar ve Aralarında Asal Sayılar	1	1	0	100
MUTLAK DEĞER	1	0	0	0
KÜMELER	1	1	0	100
Bölünebilme Kuralları	1	1	0	100
FONKSİYONLARIN UYGULAMALARI	1	1	0	100
FONKSİYONLAR	1	0	1	0
MANTIK	1	1	0	100
İKİNCİ DERECEDEN DENKLEMLER	1	0	0	0
POLİNOMLAR	1	1	0	100
Sayma Yöntemleri	1	0	1	0
OLASILIK	1	0	1	0
DİZİLER	1	0	0	0
PERMÜTASYON, KOMBİNASYON, BİNOM AÇILIMI	1	0	1	0
LOGARİTMA	1	0	0	0
İKİNCİ DERECEDEN BİR BİLİNMEYENLİ FONKSİYONLAR (PARABOL)	1	1	0	100
LİMİT VE SÜREKLİLİK	2	1	1	50
TÜREV	4	1	2	25
İNTEGRAL	4	0	0	0
TRİGONOMETRİ	4	1	1	25
Trigonometrik Denklemler	1	0	1	0
Geometri	1	0	1	0
Çemberde Açrı	1	0	1	0
Noktanın Analitik İncelenmesi	1	1	0	100
Çemberde Uzunluk	1	0	1	0
Doğrunun Analitik İncelenmesi	2	0	1	0
ÇEMBER VE DAİRE	1	0	1	0
Dönüşüm Geometrisi	1	0	0	0
Çemberin Analitik İncelenmesi	1	0	0	0
Silindir	1	0	1	0
Fen Bilimleri	1	0	1	0
Fizik	1	0	1	0
Vektörler	1	1	0	100
İtme ve Çizgisel Momentum	1	1	0	100
İki Boyutta Hareket	1	1	0	100
Denge ve Denge Şartları	1	0	1	0
ELEKTRİK VE MANYETİZMA	2	2	0	100
Alternatif Akım	1	1	0	100
ÇEMBERSEL HAREKET	2	2	0	100
ATOM FİZİĞİNE GİRİŞ VE RADYOAKTİVİTE	1	0	1	0
BASİT HARMONİK HAREKET	1	1	0	100
Elektromanyetik Dalgalar	1	1	0	100
MODERN FİZİK	1	0	0	0
MODERN FİZİĞİN TEKNOLOJİDEKİ UYGULAMALARI	1	0	0	0
Kimya	1	0	1	0
MODERN ATOM TEORİSİ	1	1	0	100
GAZLAR	1	1	0	100
SIVI ÇÖZELTİLER VE ÇÖZÜNÜRLÜK	2	2	0	100
KİMYASAL TEPKİMELEERDE ENERJİ	1	0	0	0
KİMYASAL TEPKİMELEERDE HIZ	1	0	1	0
KİMYASAL TEPKİMELEERDE DENGE	1	1	0	100
Çözünme-Çökeltme Dengeleri	1	0	0	0
KİMYA VE ELEKTRİK	1	1	0	100
Elektroliz ve Korozyon	1	1	0	100
KARBON KİMYASINA GİRİŞ	1	1	0	100
ORGANİK BİLEŞİKLER	2	0	0	0
Biyoloji	1	0	1	0
Sinir Sistemi	1	1	0	100
Duyu Organları	1	0	1	0
SİNDİRİM SİSTEMİ	1	0	1	0
Bağıışıklık Sistemi	1	1	0	100
ÜRİNER SİSTEM	1	1	0	100
Komünite Ekolojisi	1	1	0	100
Genetik Sifre ve Protein Sentezi	1	1	0	100
CANLILAR VE ÇEVRE	1	1	0	100
Fotosentez	1	0	0	0
Replikasyon	1	1	0	100
Bitkilerde Eşeyli Üreme	1	0	1	0
Çevre Şartlarının Genetik Değişimlerin Sürekliliğine Etkisi	1	1	0	100
Bitkilerde Hormonlar	1	0	0	0

SONUÇ BELGESİ							
İSTANBUL / BEYLİKDÜZÜ / DÜNYA ETÜT MERKEZİ							
Öğrenci			Numara	Sınıf			
YAĞMUR			0	12-XX			
Puan Türü	Puan	Genel Ortalama	Dereceler				
			Snf	Kurum	İlçe	İl	Genel
SÖZ	▲ 286,241	209,860	4	5	51	991	11365
SAY	▼ 204,020	251,190	148	173	773	9977	109880
EA	▲ 231,620	222,840	47	57	377	5633	65491
Katılımlar:			160	192	1115	13699	155872

Eşleşen TYT bilginiz bulunamadığı için sınav ortalaması TYT bilginiz olarak kullanılmıştır.

Ders	Soru	Doğru	Yanlış	Net	Başarı %	Sınıf Ort.	Kurum Ort.	Genel Ort.
<i>TYT Türkçe</i>	40	29	6	27.85	70			
<i>TYT Sosyal</i>	20	13	3	12.58	63			
<i>TYT Matematik</i>	40	14	4	12.61	32			
<i>TYT Fen</i>	20	7	5	6.31	32			
Türkçe	6	6	0	6,00	100	▲ 0,98	▲ 1,04	▲ 1,34
Edebiyat	18	7	0	7,00	39	▲ 1,90	▲ 2,07	▲ 2,44
Tarih-1	10	2	2	1,50	15	▲ 0,65	▲ 0,71	▲ 0,91
Coğrafya-1	6	2	1	1,75	29	▲ 0,72	▲ 0,79	▲ 1,00
Edebiyat-Sosyal-1	40	17	3	16,25	41	▲ 4,25	▲ 4,61	▲ 5,69
Tarih-2	11	4	3	3,25	30	▲ 0,25	▲ 0,27	▲ 0,49
Coğrafya-2	11	7	2	6,50	59	▲ 0,34	▲ 0,42	▲ 0,85
Felsefe	6	1	0	1,00	17	▲ 0,09	▲ 0,11	▲ 0,32
Felsefe Grubu	6	4	1	3,75	63	▲ 0,11	▲ 0,11	▲ 0,32
Din Kül. ve Ahl. Bil.	6	5	0	5,00	83	▲ 0,15	▲ 0,15	▲ 0,46
Felsefe (Seçmeli)	6	0	0	0,00	0	◆ 0,00	◆ 0,00	◆ 0,00
Sosyal-2	40	21	6	19,50	49	▲ 0,94	▲ 1,06	▲ 2,45
Matematik-2	31	2	1	1,75	6	▼ 12,27	▼ 11,65	▼ 8,06
Geometri	9	0	0	0,00	0	▼ 2,27	▼ 2,14	▼ 1,56
Matematik	40	2	1	1,75	4	▼ 14,54	▼ 13,78	▼ 9,62
Toplam:	280	104	28	96,85	35	▲ 93,59	▲ 92,51	▲ 92,86

Soru No	1234567890123456789012345678901234567890
Edebiyat-Sosyal-1	DBDCEE DAB B D B B aeEDaA C
Cevap Anahtarı	A DBDCCEDDABAACEEBEDACBCBCECDCEBEBEDCAEECB
Sosyal-2	e BeCbEcbEAB EDC DBE DDACaCAD EC
Cevap Anahtarı	A BCADABDCAECDEABAEDDADBEBAEBEADDACBCADEECCDECB
Matematik	C D b
Cevap Anahtarı	A CDDDEEEABDCEAECEBCBACDCBBDAEACBEDCADBEA

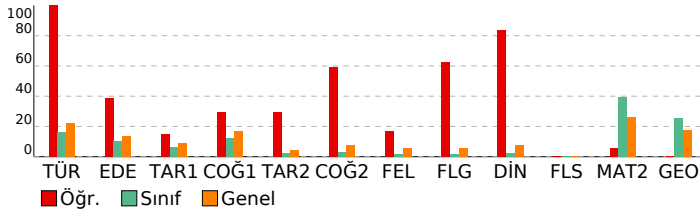

ÜÇDÖRTBEŞ AYT TÜRKİYE GENELİ BÜYÜK PROVA MART 2026

DERSLERE GÖRE ANALİZ

Edebiyat-Sosyal-1	S D Y B%
Türkçe	2 2 0 100
Sözcükte Anlam	1 1 0 100
CÜMLENİN ANLAMI VE YORUMU	3 3 0 100
PARAGRAF YORUMU	1 0 0 0
Edebiyat	S D Y B%
Söz Sanatları (Edebi Sanatlar)	1 0 0 0
Şiir (Nazım) / Şiirde Ahenk Ögeleri	1 1 0 100
Şiir	2 2 0 100
Divan Edebiyatında Nesir	1 0 0 0
Geçiş Dönemi Edebiyatında Şiir	1 0 0 0
Divan Edebiyatı Sanatçıları	1 0 0 0
HALK EDEBİYATI	1 0 0 0
Tanzimat Dönemi Sanatçıları	2 1 0 50
Servetifunon Dönemi Sanatçıları	1 0 0 0
Millî Edebiyat Dönemi'nde Şiir ve Şairler	1 1 0 100
Saf (Öz) Şiir - Yedi Meşaleciler	1 0 0 0
İl. Yeni Şiiri	1 0 0 0
ROMAN	1 1 0 100
CUMHURİYET DÖNEMİ TÜRK EDEBİYATI	2 1 0 50
Edebi Akımlar	1 0 0 0
Tarih-1	S D Y B%
İNSANLIĞIN İLK DÖNEMLERİ	1 0 0 0
İLK VE ORTA ÇAĞLARDA TÜRK DÜNYASI	1 0 0 0
İSLAM MEDENİYETİNİN DOĞUŞU	1 0 0 0
TÜRKLERİN İSLAMİYETİ KABULÜ VE İLK TÜRK-İSLAM DEVLETLERİ	1 0 0 0
BEYLİKTEKİ DEVLETE OSMANLI SİYASETİ (1302-1453)	1 0 0 0
ULUSLARARASI İLİŞKİLERDE DENGE STRATEJİSİ (1774-1914)	1 0 0 0
20. YÜZYIL BAŞLARINDA OSMANLI DEVLETİ VE DÜNYA	1 0 1 0
İsgallerin Başlaması ve Millî Mücadele'ye Hazırlık	1 0 1 0
MİLLÎ MÜCADELE	1 1 0 100
ATATÜRKÇÜLÜK VE TÜRK İNKILABI	1 1 0 100
Coğrafya-1	S D Y B%
Doğa olaylarının ekstrem durumlarını ve etkilerini açıklar.	1 0 1 0
Türkiye'deki doğal ve kültürel sembollerin mekâna ilişkisini açıklar.	1 1 0 100
Bölgesel ve küresel ölçekteki örgütlere etki alanları açısından değerlendirir.	1 0 0 0
Türkiye'de tarım sektörünün özelliklerini açıklar.	1 0 0 0
Ülkelerin gelişmişlik seviyelerinin belirlenmesinde etkili olan faktörleri açıklar.	1 1 0 100
Çevre sorunlarının oluşum ve yayılma süreçlerini küresel etkileri açısından analiz eder.	1 0 0 0
Sosyal-2	S D Y B%
Tarih-2	S D Y B%
TARİH VE ZAMAN	1 0 1 0
İLK VE ORTA ÇAĞLARDA TÜRK DÜNYASI	1 0 0 0
TÜRKLERİN İSLAMİYETİ KABULÜ VE İLK TÜRK-İSLAM DEVLETLERİ	1 0 0 0
BEYLİKTEKİ DEVLETE OSMANLI MEDENİYETİ	1 0 0 0
XIX VE XX. YÜZYILDA DEĞİŞEN SOSYO-EKONOMİK HAYAT	1 0 0 0
Devrimler Çağında Devlet-Toplum İlişkileri	1 1 0 100
20. YÜZYIL BAŞLARINDA OSMANLI DEVLETİ VE DÜNYA	1 0 1 0
İsgallerin Başlaması ve Millî Mücadele'ye Hazırlık	1 1 0 100
MİLLÎ MÜCADELE	1 0 1 0
ATATÜRKÇÜLÜK VE TÜRK İNKILABI	1 1 0 100
İKİ SAVAŞ ARASI DÖNEMDE TÜRKİYE VE DÜNYA	1 1 0 100
Coğrafya-2	S D Y B%
Biyoçeşitliliğin oluşumu ve azalmasında etkili olan faktörleri açıklar.	1 0 1 0
Doğal sistemlerdeki değişimlerle ilgili geleceğe yönelik çıkarımlarda bulunur.	1 1 0 100
Doğal kaynaklar ile ekonomi ilişkisini açıklar.	1 1 0 100
Türkiye'de tarım sektörünün özelliklerini açıklar.	1 1 0 100
Ulaşım sisteminin gelişiminde etkili olan faktörleri açıklar.	1 0 0 0
Turizmin Türkiye ekonomisindeki yerini değerlendirir.	1 1 0 100
Ülkelerin bölgesel ve küresel ilişkilerini doğal kaynak potansiyeli açısından değerlendirir.	1 1 0 100
Bölgesel ve küresel ölçekteki örgütlere etki alanları açısından değerlendirir.	1 0 1 0
Kıtaların ve okyanusların konumsal önemindeki değişimi örneklerle açıklar.	1 0 0 0
Çevre sorunlarının oluşum sebeplerine göre sınıflandırır.	1 1 0 100
Çevresel örgüt ve anlaşmaların çevre yönetimi ve korunmasına etkilerini açıklar.	1 1 0 100
Felsefe	S D Y B%
FELSEFİYİ TANIMA	1 1 0 100
Varlık felsefesinin konusunu ve problemlerini açıklar.	1 0 0 0
18. YÜZYIL - 19. YÜZYIL FELSEFESİ	1 0 0 0
PSIKOLOJİ BİLİMİNİ TANIMLAMA	1 0 0 0
PSIKOLOJİNİN TEMEL SÜREÇLERİ	1 0 0 0
RUH SAĞLIĞININ TEMELLERİ	1 0 0 0
Felsefe Grubu	S D Y B%
SOSYOLOJİYE GİRİŞ	1 0 0 0
TOPLUMSAL YAPI	1 1 0 100
TOPLUMSAL KURUMLAR	1 1 0 100
MANTİGA GİRİŞ	1 1 0 100
KLASİK MANTIK	1 1 0 100
MANTIK VE DİL	1 0 1 0
Din Kül. ve Ahl. Bil.	S D Y B%
KUR'AN'A GÖRE HZ. MUHAMMED	1 1 0 100
AHLAKI TUTUM VE DAVRANIŞLAR	1 1 0 100
İSLAM VE İBADET	1 1 0 100
İSLAM VE BİLİM	1 0 0 0
DİN VE HAYAT	2 2 0 100
Felsefe (Seçmeli)	S D Y B%
FELSEFE İLE DÜŞÜNME	1 0 0 0
15. YÜZYIL - 17. YÜZYIL FELSEFESİ	1 0 0 0
ÖĞRENME, BELLEK, DÜŞÜNME	1 0 0 0
BİREY VE TOPLUM	1 0 0 0
TOPLUM VE KÜLTÜR	1 0 0 0
SEMBOOLİK MANTIK	1 0 0 0
Matematik	S D Y B%
Matematik-2	S D Y B%
Aralık Kavramı ve Basit Eşitsizlikler	1 1 0 100
Asal Sayılar ve Aralarında Asal Sayılar	1 0 0 0
MUTLAK DEĞER	1 0 0 0
KÜMELER	1 0 0 0
Bölünebilme Kuralları	1 1 0 100
FONKSİYONLARIN UYGULAMALARI	1 0 0 0
FONKSİYONLAR	1 0 0 0
MANTIK	1 0 0 0
İKİNCİ DERECEDEKİ DENKLEMLER	1 0 0 0
POLİNOMLAR	1 0 0 0
Sayma Yöntemleri	1 0 0 0
OLASILIK	1 0 0 0
DİZİLER	1 0 0 0

SONUÇ BELGESİ							
İSTANBUL / BEYLİKDÜZÜ / DÜNYA ETÜT MERKEZİ							
Öğrenci			Numara	Sınıf			
YAĞMUR OTCU			0	12-XX			
Puan Türü	Puan	Genel Ortalama	Dereceler				
			Snf	Kurum	İlçe	İl	Genel
SÖZ	▲ 214,366	209,860	30	39	374	5355	61986
SAY	▼ 215,415	251,190	134	155	645	8584	95921
EA	▼ 197,912	222,840	132	155	712	9427	105791
Katılımlar:			160	192	1115	13699	155872

Eşleşen TYT bilginiz bulunamadığı için sınav ortalaması TYT bilginiz olarak kullanılmıştır.

Ders	Soru	Doğru	Yanlış	Net	Başarı %	Sınıf Ort.	Kurum Ort.	Genel Ort.
<i>TYT Türkçe</i>	40	29	6	27.85	70			
<i>TYT Sosyal</i>	20	13	3	12.58	63			
<i>TYT Matematik</i>	40	14	4	12.61	32			
<i>TYT Fen</i>	20	7	5	6.31	32			
Türkçe	6	2	3	1,25	21	▲ 0,98	▲ 1,04	▼ 1,34
Edebiyat	18	1	0	1,00	6	▼ 1,90	▼ 2,07	▼ 2,44
Tarih-1	10	0	1	-0,25	-3	▼ 0,65	▼ 0,71	▼ 0,91
Coğrafya-1	6	3	2	2,50	42	▲ 0,72	▲ 0,79	▲ 1,00
Edebiyat-Sosyal-1	40	6	6	4,50	11	▲ 4,25	▼ 4,61	▼ 5,69
Tarih-2	11	0	0	0,00	0	▼ 0,25	▼ 0,27	▼ 0,49
Coğrafya-2	11	8	3	7,25	66	▲ 0,34	▲ 0,42	▲ 0,85
Felsefe	6	0	0	0,00	0	▼ 0,09	▼ 0,11	▼ 0,32
Felsefe Grubu	6	0	0	0,00	0	▼ 0,11	▼ 0,11	▼ 0,32
Din Kül. ve Ahl. Bil.	6	0	0	0,00	0	▼ 0,15	▼ 0,15	▼ 0,46
Felsefe (Seçmeli)	6	0	0	0,00	0	◆ 0,00	◆ 0,00	◆ 0,00
Sosyal-2	40	8	3	7,25	18	▲ 0,94	▲ 1,06	▲ 2,45
Matematik-2	31	4	4	3,00	10	▼ 12,27	▼ 11,65	▼ 8,06
Geometri	9	0	0	0,00	0	▼ 2,27	▼ 2,14	▼ 1,56
Matematik	40	4	4	3,00	8	▼ 14,54	▼ 13,78	▼ 9,62
Fizik	14	1	7	-0,75	-5	▼ 4,59	▼ 4,34	▼ 3,07
Kimya	13	4	3	3,25	25	▼ 5,13	▼ 4,82	▼ 3,31
Biyoloji	13	5	5	3,75	29	▼ 4,78	▼ 4,55	▲ 3,60
Fen Bilimleri	40	10	15	6,25	16	▼ 14,50	▼ 13,71	▼ 9,98
Toplam:	280	92	46	80,35	29	▼ 93,59	▼ 92,51	▼ 92,86

Soru No	1234567890123456789012345678901234567890
Edebiyat-Sosyal-1	aDaDc A e e CdEE
Cevap Anahtarı	B DDBCCDDEAAABEBECDEACBCBCDBECBBCEEDCACBEE
Sosyal-2	DEABbcbaEEDB
Cevap Anahtarı	B ADABCAEBDCDEABDDAAEDBEBBEACDAADCBCAEDCECCDBAEC
Matematik	DC e E a d D b
Cevap Anahtarı	B DCDDDEEBACDAECCEBCEBCADBCBDEAACDBECABDEA
Fen Bilimleri	E cc ab ecc CA c bD c E EacbeABCA b
Cevap Anahtarı	B EBCEBABCDEBDADCAADDDBDCBEDECAABACADBED

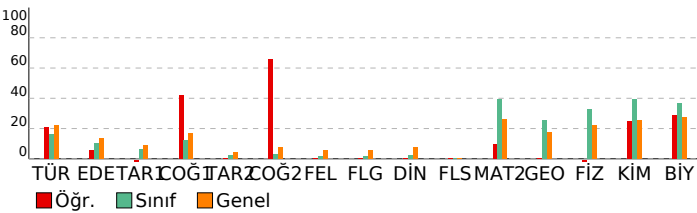

ÜÇDÖRTBEŞ AYT TÜRKİYE GENELİ BÜYÜK PROVA MART 2026

DERSLERE GÖRE ANALİZ

Edebiyat-Sosyal-1	S	D	Y	B%
Türkçe				
Sözcükte Anlam	2	1	1	50
CÜMLENİN ANLAMI VE YORUMU	1	0	1	0
PARAGRAF YORUMU	3	1	1	33
Söz Sanatları (Edebi Sanatlar)	0	0	0	0
Edebiyat				
Söz Sanatları (Edebi Sanatlar)	1	0	0	0
Şiir (Nazım) / Şiirde Ahenk Ogeleri	1	0	0	0
ŞİİR	2	0	0	0
Divan Edebiyatında Nesir	1	0	0	0
Geçiş Dönemi Edebiyatında Şiir	1	1	0	100
Divan Edebiyatı Sanatçıları	1	0	0	0
HALK EDEBİYATI	1	0	0	0
Tanzimat Dönemi Sanatçıları	2	0	0	0
Servetifunun Dönemi Sanatçıları	1	0	0	0
Millî Edebiyat Dönemi'nde Şiir ve Şairler	1	0	0	0
Saf (Öz) Şiir - Yedi Meşaleciler	1	0	0	0
İl. Yeni Şiiri	1	0	0	0
ROMAN	1	0	0	0
CUMHURİYET DÖNEMİ TÜRK EDEBİYATI	2	0	0	0
Edebi Akımlar	1	0	0	0
PARAGRAF YORUMU	0	0	0	0
Tarih-1				
İNANLIĞIN İLK DÖNEMLERİ	1	0	0	0
İLK VE ORTA ÇAĞLARDA TÜRK DÜNYASI	1	0	0	0
İSLAM MEDENİYETİNİN DOĞUŞU	1	0	0	0
TÜRKLERİN İSLAMİYETİ KABULÜ VE İLK TÜRK-İSLAM DEVLETLERİ	1	0	1	0
BEYLİKTEN DEVLETE OSMANLI SİYASETİ (1302-1453)	1	0	0	0
ULUSLARARASI İLİŞKİLERDE DENGE STRATEJİSİ (1774-1914)	1	0	0	0
20. YÜZYIL BAŞLARINDA OSMANLI DEVLETİ VE DÜNYA	1	0	0	0
Isgallerin Başlaması ve Millî Mücadele'ye Hazırlık	1	0	0	0
MİLLÎ MÜCADELE	1	0	0	0
ATATÜRKÇÜLÜK VE TÜRK İNKILABI	1	0	0	0
Coğrafya-1				
Doğa olaylarının ekstrem durumlarını ve etkilerini açıklar.	1	0	1	0
Türkiye'deki doğal ve kültürel sembollerin mekânla ilişkisini açıklar.	1	0	0	0
Bölgesel ve küresel ölçekteki örgütleri etki alanları açısından değerlendirir.	1	1	0	100
Türkiye'de tarım sektörünün özelliklerini açıklar.	1	1	0	100
Ülkelerin gelişmişlik seviyelerinin belirlenmesinde etkili olan faktörleri açıklar.	1	1	0	100
Çevre sorunlarının oluşum ve yayılma süreçlerini küresel etkileri açısından analiz eder.	1	0	1	0
Sosyal-2				
Tarih-2				
TARİH VE ZAMAN	1	0	0	0
İLK VE ORTA ÇAĞLARDA TÜRK DÜNYASI	1	0	0	0
TÜRKLERİN İSLAMİYETİ KABULÜ VE İLK TÜRK-İSLAM DEVLETLERİ	1	0	0	0
BEYLİKTEN DEVLETE OSMANLI MEDENİYETİ	1	0	0	0
XIX VE XX. YÜZYILDA DEĞİŞEN SOSYO-EKONOMİK HAYAT	1	0	0	0
Devrimler Çağında Devlet-Toplum İlişkileri	1	0	0	0
20. YÜZYIL BAŞLARINDA OSMANLI DEVLETİ VE DÜNYA	1	0	0	0
Isgallerin Başlaması ve Millî Mücadele'ye Hazırlık	1	0	0	0
MİLLÎ MÜCADELE	1	0	0	0
ATATÜRKÇÜLÜK VE TÜRK İNKILABI	1	0	0	0
İKİ SAVAŞ ARASI DÖNEMDE TÜRKİYE VE DÜNYA	1	0	0	0
Coğrafya-2				
Biyocoğrafyanın oluşumu ve azalmasını etkili olan faktörleri açıklar.	1	1	0	100
Doğal sistemlerdeki değişimlerle ilgili geleceğe yönelik çıkarımlarda bulunur.	1	1	0	100
Doğal kaynaklar ile ekonomi ilişkisini açıklar.	1	1	0	100
Türkiye'de tarım sektörünün özelliklerini açıklar.	1	1	0	100
Ulaşım sisteminin gelişiminde etkili olan faktörleri açıklar.	1	1	0	100
Turizm Türkiye ekonomisindeki yerini değerlendirir.	1	1	0	100
Ülkelerin bölgesel ve küresel ilişkilerini doğal kaynak potansiyeli açısından değerlendirir.	1	0	1	0
Bölgesel ve küresel ölçekteki örgütleri etki alanları açısından değerlendirir.	1	0	1	0
Kıtaların ve okyanusların konumsal önemindeki değişimi örneklerle açıklar.	1	0	1	0
Çevre sorunlarının oluşum sebeplerine göre sınıflandırır.	1	1	0	100
Çevresel örgüt ve anlaşmaların çevre yönetimi ve korunmasına etkilerini açıklar.	1	1	0	100
Felsefe				
FELSEFEYİ TANIMA	1	0	0	0
Varlık felsefesinin konusunu ve problemlerini açıklar.	1	0	0	0
18. YÜZYIL - 19. YÜZYIL FELSEFESİ	1	0	0	0
PSIKOLOJİ BİLİMİNİ TANIMALIM	1	0	0	0
PSIKOLOJİNİN TEMEL SÜREÇLERİ	1	0	0	0
RUH SAĞLIĞININ TEMELLERİ	1	0	0	0
Felsefe Grubu				
SOSYOLOJİYE GİRİŞ	1	0	0	0
TOPLUMSAL YAPI	1	0	0	0
TOPLUMSAL KURUMLAR	1	0	0	0
MANTİĞA GİRİŞ	1	0	0	0
KLASİK MANTIK	1	0	0	0
MANTIK VE DİL	1	0	0	0
Din Kül. ve Ahl. Bil.				
KUR'AN'A GÖRE HZ. MUHAMMED	1	0	0	0
AHLAKI TUTUM VE DAVRANIŞLAR	1	0	0	0
İSLAM VE İBADET	1	0	0	0
İSLAM VE BİLİM	1	0	0	0
DİN VE HAYAT	2	0	0	0
Felsefe (Seçmeli)				
FELSEFE İLE DÜŞÜNME	1	0	0	0
15. YÜZYIL - 17. YÜZYIL FELSEFESİ	1	0	0	0
ÖĞRENME, BELLEK, DÜŞÜNME	1	0	0	0
BİREY VE TOPLUM	1	0	0	0
TOPLUM VE KÜLTÜR	1	0	0	0
SEMBOOLİK MANTIK	1	0	0	0
Matematik				
Matematik-2				
Aralık Kavramı ve Basit Eşitsizlikler	1	1	0	100
Asal Sayılar ve Aralarında Asal Sayılar	1	1	0	100
MUTLAK DEĞER	1	0	1	0
KÜMELER	1	0	0	0
Bölünebilme Kuralları	1	0	0	0
FONKSİYONLARIN UYGULAMALARI	1	0	0	0
FONKSİYONLAR	1	0	0	0
MANTIK	1	1	0	100
İKİNCİ DERECE DENKLEMLER	1	0	0	0
POLİNOMLAR	1	0	0	0
Sayma Yöntemleri	1	0	0	0

SONUÇ BELGESİ

İSTANBUL / BEYLİKDÜZÜ / DÜNYA ETÜT MERKEZİ

ÜÇDÖRTBEŞ AYT TÜRKİYE GENELİ BÜYÜK PROVA
MART 2026

DERSLERE GÖRE ANALİZ

Öğrenci			Numara		Sınıf		
YAREN AKTÜRK			0		12-XX		
Puan Türü	Puan	Genel Ortalama	Dereceler				
			Snf	Kurum	İlçe	İl	Genel
SÖZ	▼ 179,261	209,860	37	48	731	10859	122826
SAY	▲ 281,430	251,190	72	80	293	3952	48065
EA	▼ 217,375	222,840	90	105	524	7203	82205
Katılımlar:			160	192	1115	13699	155872

Eşleşen TYT bilginiz bulunamadığı için sınav ortalaması TYT bilginiz olarak kullanılmıştır.

Ders	Soru	Doğru	Yanlış	Net	Başarı %	Sınıf Ort.	Kurum Ort.	Genel Ort.
<i>TYT Türkçe</i>	40	29	6	27.85	70			
<i>TYT Sosyal</i>	20	13	3	12.58	63			
<i>TYT Matematik</i>	40	14	4	12.61	32			
<i>TYT Fen</i>	20	7	5	6.31	32			
Matematik-2	31	17	8	15,00	48	▲ 12,27	▲ 11,65	▲ 8,06
Geometri	9	3	0	3,00	33	▲ 2,27	▲ 2,14	▲ 1,56
Matematik	40	20	8	18,00	45	▲ 14,54	▲ 13,78	▲ 9,62
Fizik	14	6	6	4,50	32	▼ 4,59	▲ 4,34	▲ 3,07
Kimya	13	7	3	6,25	48	▲ 5,13	▲ 4,82	▲ 3,31
Biyoloji	13	9	2	8,50	65	▲ 4,78	▲ 4,55	▲ 3,60
Fen Bilimleri	40	22	11	19,25	48	▲ 14,50	▲ 13,71	▲ 9,98
Toplam:	280	106	37	96,60	35	▲ 93,59	▲ 92,51	▲ 92,86
Soru No	1234567890123456789012345678901234567890							
Matematik	CDDDD EE Bedc EC BC Aabad DAEAd DC A							
Cevap Anahtarı	A	CDDDEEEABDCEAECEBCBACDCBBDAEACBEDCADBEA						
Fen Bilimleri	eEBccBAbDdD bCA aAbB DAED ccCBABCABE A							
Cevap Anahtarı	A	CEBBECABDBDEADCADDADDCDAEDBAEBCBABCABEDAD						

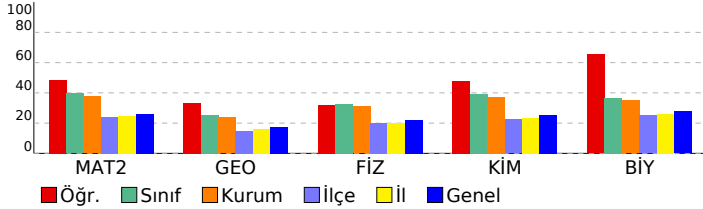

Matematik	S	D	Y	B%
Matematik-2	1	1	0	100
Aralık Kavramı ve Basit Eşitsizlikler	1	1	0	100
Asal Sayılar ve Aralarında Asal Sayılar	1	1	0	100
MUTLAK DEĞER	1	1	0	100
KÜMELER	1	1	0	100
Bölünebilme Kuralları	1	1	0	100
FONKSİYONLARIN UYGULAMALARI	1	0	0	0
FONKSİYONLAR	1	1	0	100
MANTIK	1	1	0	100
İKİNCİ DERECEDEKİ DENKLEMLER	1	0	0	0
POLİNOMLAR	1	1	0	100
Sayma Yöntemleri	1	0	1	0
OLASILIK	1	0	1	0
DİZİLER	1	0	1	0
PERMÜTASYON, KOMBİNASYON, BİNOM AÇILIMI	1	0	0	0
LOGARİTMA	1	1	0	100
İKİNCİ DERECEDEKİ BİR BİLİNMEYENLİ FONKSİYONLAR (PARABOL)	1	1	0	100
LİMİT VE SÜREKLİLİK	2	1	0	50
TÜREV	4	2	1	50
İNTEGRAL	4	0	3	0
TRİGONOMETRİ	4	4	0	100
Trigonometrik Denklemler	1	0	1	0
Geometri	1	0	0	0
Çemberde Açrı	1	0	0	0
Noktanın Analitik İncelenmesi	1	0	0	0
Çemberde Uzunluk	1	1	0	100
Doğrunun Analitik İncelenmesi	2	1	0	50
ÇEMBER VE DAİRE	1	0	0	0
Dönüşüm Geometrisi	1	0	0	0
Çemberin Analitik İncelenmesi	1	0	0	0
Silindir	1	1	0	100
Fen Bilimleri				
Fizik	1	0	1	0
Vektörler	1	0	1	0
İtme ve Çizgisel Momentum	1	1	0	100
İki Boyutta Hareket	1	1	0	100
Denge ve Denge Şartları	1	0	1	0
ELEKTRİK VE MANYETİZMA	2	0	2	0
Alternatif Akım	1	1	0	100
ÇEMBERSEL HAREKET	2	2	0	100
ATOM FİZİĞİNE GİRİŞ VE RADYOAKTİVİTE	1	0	1	0
BASİT HARMONİK HAREKET	1	1	0	100
Elektromanyetik Dalgalar	1	0	0	0
MODERN FİZİK	1	0	0	0
MODERN FİZİĞİN TEKNOLOJİDEKİ UYGULAMALARI	1	0	1	0
Kimya	1	0	1	0
MODERN ATOM TEORİSİ	1	1	0	100
GAZLAR	1	1	0	100
SIVI ÇÖZELTİLER VE ÇÖZÜNÜRLÜK	2	0	1	0
KİMYASAL TEPKİMELEERDE ENERJİ	1	1	0	100
KİMYASAL TEPKİMELEERDE HIZ	1	0	1	0
KİMYASAL TEPKİMELEERDE DENGE	1	0	1	0
Çözünme-Çökeltme Dengeleri	1	0	0	0
KİMYA VE ELEKTRİK	1	1	0	100
Elektroliz ve Korozyon	1	1	0	100
KARBON KİMYASINA GİRİŞ	1	1	0	100
ORGANİK BİLEŞİKLER	2	1	0	50
Biyoloji	1	0	1	0
Sinir Sistemi	1	0	1	0
Duyu Organları	1	0	1	0
SİNDİRİM SİSTEMİ	1	1	0	100
Bağıışıklık Sistemi	1	1	0	100
ÜRİNER SİSTEM	1	1	0	100
Komünite Ekolojisi	1	1	0	100
Genetik Sifre ve Protein Sentezi	1	1	0	100
CANLILAR VE ÇEVRE	1	1	0	100
Fotosentez	1	1	0	100
Replikasyon	1	1	0	100
Bitkilerde Eşeyli Üreme	1	0	0	0
Çevre Şartlarının Genetik Değişimlerin Sürekliliğine Etkisi	1	1	0	100
Bitkilerde Hormonlar	1	0	0	0

SONUÇ BELGESİ							
İSTANBUL / BEYLİKDÜZÜ / DÜNYA ETÜT MERKEZİ							
Öğrenci			Numara		Sınıf		
YİĞİT HASAN EYÜPOĞLU			0		12-XX		
Puan Türü	Puan	Genel Ortalama	Dereceler				
			Snf	Kurum	İlçe	İl	Genel
SÖZ	▲ 262,991	209,860	11	15	124	1756	19193
SAY	▲ 263,205	251,190	85	95	354	4895	58124
EA	▲ 315,215	222,840	2	2	16	502	4857
Katılımlar:			160	192	1115	13699	155872

Eşleşen TYT bilginiz bulunamadığı için sınav ortalaması TYT bilginiz olarak kullanılmıştır.

Ders	Soru	Doğru	Yanlış	Net	Başarı %	Sınıf Ort.	Kurum Ort.	Genel Ort.
<i>TYT Türkçe</i>	40	29	6	27.85	70			
<i>TYT Sosyal</i>	20	13	3	12.58	63			
<i>TYT Matematik</i>	40	14	4	12.61	32			
<i>TYT Fen</i>	20	7	5	6.31	32			
Türkçe	6	6	0	6,00	100	▲ 0,98	▲ 1,04	▲ 1,34
Edebiyat	18	14	4	13,00	72	▲ 1,90	▲ 2,07	▲ 2,44
Tarih-1	10	6	4	5,00	50	▲ 0,65	▲ 0,71	▲ 0,91
Coğrafya-1	6	4	2	3,50	58	▲ 0,72	▲ 0,79	▲ 1,00
Edebiyat-Sosyal-1	40	30	10	27,50	69	▲ 4,25	▲ 4,61	▲ 5,69
Matematik-2	31	21	8	19,00	61	▲ 12,27	▲ 11,65	▲ 8,06
Geometri	9	5	3	4,25	47	▲ 2,27	▲ 2,14	▲ 1,56
Matematik	40	26	11	23,25	58	▲ 14,54	▲ 13,78	▲ 9,62
Toplam:	280	120	39	110,10	39	▲ 93,59	▲ 92,51	▲ 92,86
Soru No	12345678901234567890123456789012345678901234567890							
Edebiyat-Sosyal-1	DBDCCEDDABAACEBEeAdBCdebdDBdeBaEDdAdECB							
Cevap Anahtarı	A	DBDCCEDDABAACEBEEDACBCBCECDBCEBBEDCAEECB						
Matematik	CDDDeEEE BaDeAECEBCBACc dBDAbcbBE edaBEA							
Cevap Anahtarı	A	CDDDeEEEABDCEAECEBCBACDCBBDAEACBEDCADBEA						

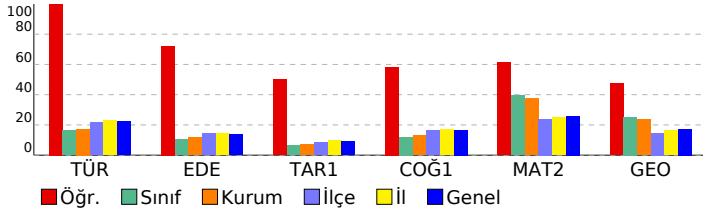

ÜÇDÖRTBEŞ AYT TÜRKİYE GENELİ BÜYÜK PROVA MART 2026

DERSLERE GÖRE ANALİZ

Edebiyat-Sosyal-1	S	D	Y	B%
Türkçe				
Sözcükte Anlam	2	2	0	100
CÜMLENİN ANLAMI VE YORUMU	1	1	0	100
PARAGRAF YORUMU	3	3	0	100
Edebiyat				
Söz Sanatları (Edebî Sanatlar)	1	1	0	100
Şiir (Nazım) / Şiirde Ahenk Ögeleri	1	1	0	100
Şiir	2	2	0	100
Divan Edebiyatında Nesir	1	1	0	100
Geçiş Dönemi Edebiyatında Şiir	1	1	0	100
Divan Edebiyatı Sanatçıları	1	1	0	100
HALK EDEBİYATI	1	1	0	100
Tanzimat Dönemi Sanatçıları	2	2	0	100
Servetifunun Dönemi Sanatçıları	1	1	0	100
Millî Edebiyat Dönemi'nde Şiir ve Şairler	1	0	1	0
Saf (Öz) Şiir - Yedi Meşaleler	1	1	0	100
İl. Yeni Şiiri	1	0	1	0
ROMAN	1	1	0	100
CUMHURİYET DÖNEMİ TÜRK EDEBİYATI	2	1	1	50
Edebi Akımlar	1	0	1	0
Tarih-1				
İNSANLIĞIN İLK DÖNEMLERİ	1	0	1	0
İLK VE ORTA ÇAĞLARDA TÜRK DÜNYASI	1	0	1	0
İSLAM MEDENYETİNİN DOĞUŞU	1	1	0	100
TÜRKLERİN İSLAMİYETİ KABULÜ VE İLK TÜRK-İSLAM DEVLETLERİ	1	1	0	100
BEYLİKTE DEVLETE OSMANLI SİYASETİ (1302-1453)	1	0	1	0
ULUSLARARASI İLİŞKİLERDE DENGE STRATEJİSİ (1774-1914)	1	1	0	100
20. YÜZYIL BAŞLARINDA OSMANLI DEVLETİ VE DÜNYA	1	1	0	100
İggallerin Başlaması ve Millî Mücadele'ye Hazırlık	1	0	1	0
MİLLÎ MÜCADELE	1	1	0	100
ATATÜRKÇÜLÜK VE TÜRK İNKILABI	1	1	0	100
Coğrafya-1				
Doğa olaylarının ekstrem durumlarını ve etkilerini açıklar.	1	0	1	0
Türkiye'deki doğal ve kültürel sembollerin mekânla ilişkisini açıklar.	1	1	0	100
Bölgesel ve küresel ölçekteki örgütleri etki alanları açısından değerlendirir.	1	0	1	0
Türkiye'de tarım sektörünün özelliklerini açıklar.	1	1	0	100
Ülkelerin gelişmişlik seviyelerinin belirlenmesinde etkili olan faktörleri açıklar.	1	1	0	100
Çevre sorunlarının oluşum ve yayılma süreçlerini küresel etkileri açısından analiz eder.	1	1	0	100
Matematik				
Matematik-2				
Aralık Kavramı ve Basit Eşitsizlikler	1	1	0	100
Asal Sayılar ve Aralarında Asal Sayılar	1	1	0	100
MUTLAK DEĞER	1	1	0	100
KÜMELER	1	0	1	0
Bölünebilme Kuralları	1	1	0	100
FONKSİYONLARIN UYGULAMALARI	1	1	0	100
FONKSİYONLAR	1	1	0	100
MANTIK	1	1	0	100
İKİNCİ DERECEDE DENKLEMLER	1	0	0	0
POLİNOMLAR	1	1	0	100
Sayma Yöntemleri	1	0	1	0
OLASILIK	1	0	1	0
DİZİLER	1	1	0	100
PERMÜTASYON, KOMBİNASYON, BİNOM AÇILIMI	1	1	0	100
LOGARİTMA	1	1	0	100
İKİNCİ DERECEDE BİR BİLİNMEYENLİ FONKSİYONLAR (PARABOL)	1	1	0	100
LİMİT VE SÜREKLİLİK	2	2	0	100
TÜREV	4	4	0	100
İNTEGRAL	4	1	2	25
TRIGONOMETRİ	4	2	2	50
Trigonometrik Denklemler	1	0	1	0
Geometri				
Çemberde Açı	1	1	0	100
Noktanın Analitik İncelenmesi	1	1	0	100
Çemberde Uzunluk	1	0	0	0
Doğrunun Analitik İncelenmesi	2	0	2	0
ÇEMBER VE DAİRE	1	0	1	0
Dönüşüm Geometrisi	1	1	0	100
Çemberin Analitik İncelenmesi	1	1	0	100
Silindir	1	1	0	100

SONUÇ BELGESİ

İSTANBUL / BEYLİKDÜZÜ / DÜNYA ETÜT MERKEZİ

ÜÇDÖRTBEŞ AYT TÜRKİYE GENELİ BÜYÜK PROVA
MART 2026

DERSLERE GÖRE ANALİZ

Öğrenci			Numara		Sınıf		
YİĞİT OKAN OĞUZ			0		12-XX		
Puan Türü	Puan	Genel Ortalama	Dereceler				
			Snf	Kurum	İlçe	İl	Genel
SÖZ	▲ 224,801	209,860	29	38	287	3988	45630
SAY	▼ 206,840	251,190	145	170	739	9620	105916
EA	▲ 230,495	222,840	55	65	393	5757	66789
Katılımlar:			160	192	1115	13699	155872

Eşleşen TYT bilginiz bulunamadığı için sınav ortalaması TYT bilginiz olarak kullanılmıştır.

Ders	Soru	Doğru	Yanlış	Net	Başarı %	Sınıf Ort.	Kurum Ort.	Genel Ort.
<i>TYT Türkçe</i>	40	29	6	27.85	70			
<i>TYT Sosyal</i>	20	13	3	12.58	63			
<i>TYT Matematik</i>	40	14	4	12.61	32			
<i>TYT Fen</i>	20	7	5	6.31	32			
Türkçe	6	5	0	5,00	83	▲ 0,98	▲ 1,04	▲ 1,34
Edebiyat	18	8	4	7,00	39	▲ 1,90	▲ 2,07	▲ 2,44
Tarih-1	10	2	2	1,50	15	▲ 0,65	▲ 0,71	▲ 0,91
Coğrafya-1	6	2	2	1,50	25	▲ 0,72	▲ 0,79	▲ 1,00
Edebiyat-Sosyal-1	40	17	8	15,00	38	▲ 4,25	▲ 4,61	▲ 5,69
Matematik-2	31	3	1	2,75	9	▼ 12,27	▼ 11,65	▼ 8,06
Geometri	9	0	0	0,00	0	▼ 2,27	▼ 2,14	▼ 1,56
Matematik	40	3	1	2,75	7	▼ 14,54	▼ 13,78	▼ 9,62
Toplam:	280	84	27	77,10	28	▼ 93,59	▼ 92,51	▼ 92,86

Soru No	1234567890123456789012345678901234567890
Edebiyat-Sosyal-1	DDBCC Dd AAB aCacC CB B eaE CddE
Cevap Anahtarı	B DDBCCDDEAAABEBECDECBBCBCEEDCACBEE
Matematik	DC bD
Cevap Anahtarı	B DCDDDEEBACDAEECEBCEBCEBDEAACDBECABDEA

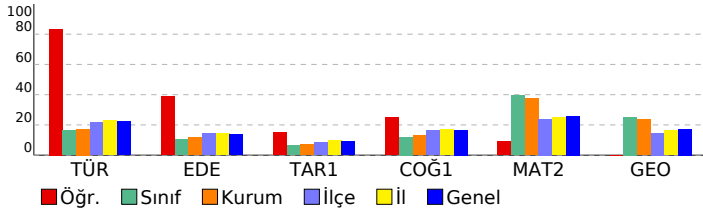

Edebiyat-Sosyal-1	S	D	Y	B%
Türkçe				
Sözcükte Anlam	2	2	0	100
CÜMLENİN ANLAMI VE YORUMU	1	1	0	100
PARAGRAF YORUMU	3	2	0	67
Söz Sanatları (Edebi Sanatlar)	0	0	0	0
Edebiyat				
Söz Sanatları (Edebi Sanatlar)	1	0	0	0
Şiir (Nazım) / Şiirde Ahenk Ogeleri	1	1	0	100
ŞİİR	2	2	0	100
Divan Edebiyatında Nesir	1	0	0	0
Geçiş Dönemi Edebiyatında Şiir	1	1	0	100
Divan Edebiyatı Sanatçıları	1	0	1	0
HALK EDEBİYATI	1	1	0	100
Tanzimat Dönemi Sanatçıları	2	0	0	0
Servetifunun Dönemi Sanatçıları	1	0	1	0
Millî Edebiyat Dönemi'nde Şiir ve Şairler	1	0	1	0
Saf (Öz) Şiir - Yedi Meşaleciler	1	0	0	0
İl. Yeni Şiiri	1	1	0	100
ROMAN	1	1	0	100
CUMHURİYET DÖNEMİ TÜRK EDEBİYATI	2	0	0	0
Edebi Akımlar	1	1	0	100
PARAGRAF YORUMU	0	1	0	0
Tarih-1				
İNSANLIĞIN İLK DÖNEMLERİ	1	0	0	0
İLK VE ORTA ÇAĞLARDA TÜRK DÜNYASI	1	0	0	0
İSLAM MEDENİYETİNİN DOĞUŞU	1	0	0	0
TÜRKLERİN İSLAMİYETİ KABULÜ VE İLK TÜRK-İSLAM DEVLETLERİ	1	0	0	0
BEYLİKTEN DEVLETE OSMANLI SİYASETİ (1302-1453)	1	0	1	0
ULUSLARARASI İLİŞKİLERDE DENGE STRATEJİSİ (1774-1914)	1	0	1	0
20. YÜZYIL BAŞLARINDA OSMANLI DEVLETİ VE DÜNYA	1	1	0	100
Isgallerin Başlaması ve Millî Mücadele'ye Hazırlık	1	0	0	0
MİLLÎ MÜCADELE	1	1	0	100
ATATÜRKÇÜLÜK VE TÜRK İNKILABI	1	0	0	0
Coğrafya-1				
Doğa olaylarının ekstrem durumlarını ve etkilerini açıklar.	1	0	0	0
Türkiye'deki doğal ve kültürel sembollerin mekâna ilişkisini açıklar.	1	0	0	0
Bölgesel ve küresel ölçekteki örgütlü etki alanları açısından değerlendirir.	1	0	1	0
Türkiye'de tarım sektörünün özelliklerini açıklar.	1	1	0	100
Ülkelerin gelişmişlik seviyelerinin belirlenmesinde etkili olan faktörleri açıklar.	1	1	0	100
Çevre sorunlarının oluşum ve yayılma süreçlerini küresel etkileri açısından analiz eder.	1	0	1	0
Matematik				
Matematik-2				
Aralık Kavramı ve Basit Eşitsizlikler	1	1	0	100
Asal Sayılar ve Aralarında Asal Sayılar	1	1	0	100
MUTLAK DEĞER	1	0	1	0
KÜMELER	1	0	0	0
Bölünebilme Kuralları	1	1	0	100
FONKSİYONLARIN UYGULAMALARI	1	0	0	0
FONKSİYONLAR	1	0	0	0
MANTIK	1	0	0	0
İKİNCİ DERECEDEKİ DENKLEMLER	1	0	0	0
POLİNOMLAR	1	0	0	0
Sayma Yöntemleri	1	0	0	0
OLASILIK	1	0	0	0
DİZİLER	1	0	0	0
PERMÜTASYON, KOMBİNASYON, BİNOM AÇILIMI	1	0	0	0
LOGARİTMA	1	0	0	0
İKİNCİ DERECEDEKİ BİR BİLİNMEYENLİ FONKSİYONLAR (PARABOL)	1	0	0	0
LİMİT VE SÜREKLİLİK	2	0	0	0
TÜREV	4	0	0	0
İNTEGRAL	4	0	0	0
TRİGONOMETRİ	4	0	0	0
Trigonometrik Denklemler	1	0	0	0
Geometri				
Çemberde Açı	1	0	0	0
Noktanın Analitik İncelenmesi	1	0	0	0
Çemberde Uzunluk	1	0	0	0
Doğrunun Analitik İncelenmesi	2	0	0	0
ÇEMBER VE DAİRE	1	0	0	0
Dönüşüm Geometrisi	1	0	0	0
Çemberin Analitik İncelenmesi	1	0	0	0
Silindir	1	0	0	0

SONUÇ BELGESİ

İSTANBUL / BEYLİKDÜZÜ / DÜNYA ETÜT MERKEZİ

ÜÇDÖRTBEŞ AYT TÜRKİYE GENELİ BÜYÜK PROVA

MART 2026

DERSLERE GÖRE ANALİZ

Öğrenci			Numara		Sınıf		
YUŞA BİLAL PİR			0		12-XX		
Puan Türü	Puan	Genel Ortalama	Dereceler				
			Snf	Kurum	İlçe	İl	Genel
SÖZ	▼ 179,261	209,860	37	48	731	10859	122826
SAY	▲ 282,565	251,190	70	78	290	3901	47472
EA	▲ 227,800	222,840	62	72	421	6040	69973
Katılımlar:			160	192	1115	13699	155872

Eşleşen TYT bilginiz bulunamadığı için sınav ortalaması TYT bilginiz olarak kullanılmıştır.

Ders	Soru	Doğru	Yanlış	Net	Başarı %	Sınıf Ort.	Kurum Ort.	Genel Ort.
<i>TYT Türkçe</i>	40	29	6	27.85	70			
<i>TYT Sosyal</i>	20	13	3	12.58	63			
<i>TYT Matematik</i>	40	14	4	12.61	32			
<i>TYT Fen</i>	20	7	5	6.31	32			
Matematik-2	31	21	9	18,75	60	▲ 12,27	▲ 11,65	▲ 8,06
Geometri	9	6	3	5,25	58	▲ 2,27	▲ 2,14	▲ 1,56
Matematik	40	27	12	24,00	60	▲ 14,54	▲ 13,78	▲ 9,62
Fizik	14	4	10	1,50	11	▼ 4,59	▼ 4,34	▼ 3,07
Kimya	13	6	7	4,25	33	▼ 5,13	▼ 4,82	▲ 3,31
Biyoloji	13	7	6	5,50	42	▲ 4,78	▲ 4,55	▲ 3,60
Fen Bilimleri	40	17	23	11,25	28	▼ 14,50	▼ 13,71	▲ 9,98
Toplam:	280	108	53	94,60	34	▲ 93,59	▲ 92,51	▲ 92,86
Soru No	1234567890123456789012345678901234567890							
Matematik	CDDDEEE BDbAECEBCEbaDcDbEAbAddEDbADBbA							
Cevap Anahtarı	A	CDDDEEEABDCEAECEBCBACDCBBDAEACBEDCADBEA						
Fen Bilimleri	CdBBcaceedadbDCbDbbDDCeAdbdcdbBdBCAddDAD							
Cevap Anahtarı	A	CEBBECABDBDEADCADDADDCDAEDBAECBABCABEDAD						

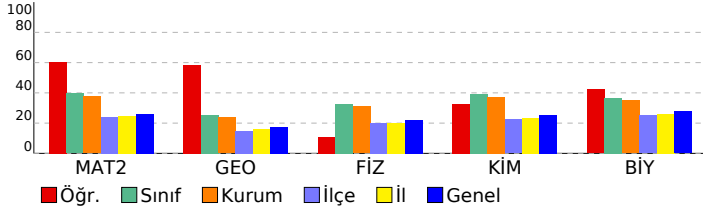

Matematik	S	D	Y	B%
Matematik-2				
Aralık Kavramı ve Basit Eşitsizlikler	1	1	0	100
Asal Sayılar ve Aralarında Asal Sayılar	1	1	0	100
MUTLAK DEĞER	1	1	0	100
KÜMELER	1	1	0	100
Bölünebilme Kuralları	1	1	0	100
FONKSİYONLARIN UYGULAMALARI	1	1	0	100
FONKSİYONLAR	1	1	0	100
MANTIK	1	1	0	100
İKİNCİ DERECEDEKİ DENKLEMLER	1	0	0	0
POLİNOMLAR	1	1	0	100
Sayma Yöntemleri	1	1	0	100
OLASILIK	1	0	1	0
DİZİLER	1	0	1	0
PERMÜTASYON, KOMBİNASYON, BİNOM AÇILIMI	1	1	0	100
LOGARİTMA	1	1	0	100
İKİNCİ DERECEDEKİ BİR BİLİNMEYENLİ FONKSİYONLAR (PARABOL)	1	1	0	100
LİMİT VE SÜREKLİLİK	2	2	0	100
TÜREV	4	1	3	25
İNTEGRAL	4	3	1	75
TRİGONOMETRİ	4	2	2	50
Trigonometrik Denklemler	1	0	1	0
Geometri				
Çemberde Açrı	1	0	1	0
Noktanın Analitik İncelenmesi	1	1	0	100
Çemberde Uzunluk	1	1	0	100
Doğrunun Analitik İncelenmesi	2	1	1	50
ÇEMBER VE DAİRE	1	1	0	100
Dönüşüm Geometrisi	1	1	0	100
Çemberin Analitik İncelenmesi	1	1	1	0
Silindir	1	1	0	100
Fen Bilimleri				
Fizik				
Vektörler	1	1	0	100
İtme ve Çizgisel Momentum	1	0	1	0
İki Boyutta Hareket	1	1	0	100
Denge ve Denge Şartları	1	1	0	100
ELEKTRİK VE MANYETİZMA	2	0	2	0
Alternatif Akım	1	0	1	0
ÇEMBERSEL HAREKET	2	0	2	0
ATOM FİZİĞİNE GİRİŞ VE RADYOAKTİVİTE	1	0	1	0
BASİT HARMONİK HAREKET	1	0	1	0
Elektromanyetik Dalgalar	1	0	1	0
MODERN FİZİK	1	0	1	0
MODERN FİZİĞİN TEKNOLOJİDEKİ UYGULAMALARI	1	1	0	100
Kimya				
MODERN ATOM TEORİSİ	1	1	0	100
GAZLAR	1	0	1	0
SIVI ÇÖZELTİLER VE ÇÖZÜNÜRLÜK	2	1	1	50
KİMYASAL TEPKİMELEERDE ENERJİ	1	0	1	0
KİMYASAL TEPKİMELEERDE HIZ	1	1	0	100
KİMYASAL TEPKİMELEERDE DENGE	1	1	0	100
Çözünme-Çökeltme Dengeleri	1	1	0	100
KİMYA VE ELEKTRİK	1	0	1	0
Elektroliz ve Korozyon	1	1	0	100
KARBON KİMYASINA GİRİŞ	1	0	1	0
ORGANİK BİLEŞİKLER	2	0	2	0
Biyoloji				
Sinir Sistemi	1	0	1	0
Duyu Organları	1	0	1	0
SİNDİRİM SİSTEMİ	1	0	1	0
Bağıışıklık Sistemi	1	1	0	100
ÜRİNER SİSTEM	1	0	1	0
Komünite Ekolojisi	1	1	0	100
Genetik Sifre ve Protein Sentezi	1	1	0	100
CANLILAR VE ÇEVRE	1	1	0	100
Fotosentez	1	0	1	0
Replikasyon	1	0	1	0
Bitkilerde Eşeyli Üreme	1	1	0	100
Çevre Şartlarının Genetik Değişimlerin Sürekliliğine Etkisi	1	1	0	100
Bitkilerde Hormonlar	1	1	0	100

SONUÇ BELGESİ	ÜÇDÖRTBEŞ AYT TÜRKİYE GENELİ BÜYÜK PROVA
İSTANBUL / BEYLİKDÜZÜ / DÜNYA ETÜT MERKEZİ	MART 2026
	DERSLERE GÖRE ANALİZ

Öğrenci			Numara		Sınıf		
YUSUF BAYAR			0		12-XX		
Puan Türü	Puan	Genel Ortalama	Dereceler				
			Snf	Kurum	İlçe	İl	Genel
SÖZ	▼ 179,261	209,860	37	48	731	10859	122826
SAY	▲ 261,650	251,190	87	97	362	4971	59061
EA	▼ 220,850	222,840	85	99	490	6787	77978
Katılımlar:			160	192	1115	13699	155872

Eşleşen TYT bilginiz bulunamadığı için sınav ortalaması TYT bilginiz olarak kullanılmıştır.

Ders	Soru	Doğru	Yanlış	Net	Başarı %	Sınıf Ort.	Kurum Ort.	Genel Ort.
<i>TYT Türkçe</i>	40	29	6	27.85	70			
<i>TYT Sosyal</i>	20	13	3	12.58	63			
<i>TYT Matematik</i>	40	14	4	12.61	32			
<i>TYT Fen</i>	20	7	5	6.31	32			
Matematik-2	31	17	3	16,25	52	▲ 12,27	▲ 11,65	▲ 8,06
Geometri	9	7	1	6,75	75	▲ 2,27	▲ 2,14	▲ 1,56
Matematik	40	24	4	23,00	58	▲ 14,54	▲ 13,78	▲ 9,62
Toplam:	280	88	22	82,35	29	▼ 93,59	▼ 92,51	▼ 92,86

Soru No	12345678901234567890123456789012345678901234567890
Matematik	DCcDDEEEB CaA CE BC dAD D DdECABD A
Cevap Anahtarı	B DCDDDEEEBACDAECEEBCBCADBCBDEAACDBECABDEA

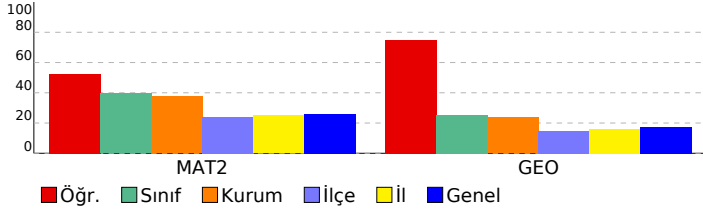

Matematik	S	D	Y	B%
Matematik-2				
Aralık Kavramı ve Basit Eşitsizlikler	1	1	0	100
Asal Sayılar ve Aralarında Asal Sayılar	1	1	0	100
MUTLAK DEĞER	1	1	0	100
KÜMELER	1	0	1	0
Bölünebilme Kuralları	1	1	0	100
FONKSİYONLARIN UYGULAMALARI	1	1	0	100
FONKSİYONLAR	1	1	0	100
MANTIK	1	1	0	100
İKİNCİ DERECEDEN DENKLEMLER	1	0	0	0
POLİNOMLAR	1	1	0	100
Sayma Yöntemleri	1	0	1	0
OLASILIK	1	1	0	100
DİZİLER	1	0	0	0
PERMÜTASYON, KOMBİNASYON, BINOM AÇILIMI	1	1	0	100
LOGARİTMA	1	1	0	100
İKİNCİ DERECEDEN BİR BİLİNMEYENLİ FONKSİYONLAR (PARABOL)	1	1	0	100
LİMİT VE SÜREKLİLİK	2	1	0	50
TÜREV	4	2	1	50
İNTEGRAL	4	1	0	25
TRİGONOMETRİ	4	1	0	25
Trigonometrik Denklemler	1	0	0	0
Geometri				
Çemberde Açrı	1	0	1	0
Noktanın Analitik İncelenmesi	1	1	0	100
Çemberde Uzunluk	1	1	0	100
Doğrunun Analitik İncelenmesi	2	2	0	100
ÇEMBER VE DAİRE	1	1	0	100
Dönüşüm Geometrisi	1	1	0	100
Çemberin Analitik İncelenmesi	1	0	0	0
Silindir	1	1	0	100

SONUÇ BELGESİ

İSTANBUL / BEYLİKDÜZÜ / DÜNYA ETÜT MERKEZİ

ÜÇDÖRTBEŞ AYT TÜRKİYE GENELİ BÜYÜK PROVA

MART 2026

DERSLERE GÖRE ANALİZ

Öğrenci		Numara		Sınıf			
YUSUF ERTEM		0		12-XX			
Puan Türü	Puan	Genel Ortalama	Dereceler				
			Snf	Kurum	İlçe	İl	Genel
SÖZ	▼ 179,261	209,860	37	48	731	10859	122826
SAY	▲ 295,060	251,190	54	60	229	3314	41356
EA	▼ 211,120	222,840	103	119	581	7861	89603
Katılımlar:			160	192	1115	13699	155872

Eşleşen TYT bilginiz bulunamadığı için sınav ortalaması TYT bilginiz olarak kullanılmıştır.

Ders	Soru	Doğru	Yanlış	Net	Başarı %	Sınıf Ort.	Kurum Ort.	Genel Ort.
<i>TYT Türkçe</i>	40	29	6	27.85	70			
<i>TYT Sosyal</i>	20	13	3	12.58	63			
<i>TYT Matematik</i>	40	14	4	12.61	32			
<i>TYT Fen</i>	20	7	5	6.31	32			
Matematik-2	31	15	9	12,75	41	▲ 12,27	▲ 11,65	▲ 8,06
Geometri	9	4	2	3,50	39	▲ 2,27	▲ 2,14	▲ 1,56
Matematik	40	19	11	16,25	41	▲ 14,54	▲ 13,78	▲ 9,62
Fizik	14	9	2	8,50	61	▲ 4,59	▲ 4,34	▲ 3,07
Kimya	13	9	2	8,50	65	▲ 5,13	▲ 4,82	▲ 3,31
Biyoloji	13	11	1	10,75	83	▲ 4,78	▲ 4,55	▲ 3,60
Fen Bilimleri	40	29	5	27,75	69	▲ 14,50	▲ 13,71	▲ 9,98
Toplam:	280	112	34	103,35	37	▲ 93,59	▲ 92,51	▲ 92,86

Soru No	1234567890123456789012345678901234567890
Matematik	DCDDDEEEBbdaAbaEEB ab e AAd BaC B dA
Cevap Anahtarı	B DCDDDEEEBACDAECEEBCBCADBCBDEAAACDBECABDEA
Fen Bilimleri	EBCC ABCDED bCAAeDDDc C EDECAABABCA BEe
Cevap Anahtarı	B EBCEBABCDEDBADCAADDDADCBEBECAAABABCADBED

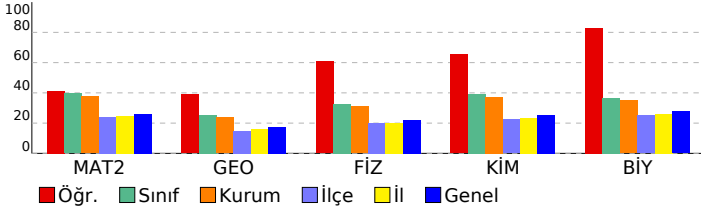

Matematik	S	D	Y	B%
Matematik-2	1	1	0	100
Aralık Kavramı ve Basit Eşitsizlikler	1	1	0	100
Asal Sayılar ve Aralarında Asal Sayılar	1	1	0	100
MUTLAK DEĞER	1	1	0	100
KÜMELER	1	1	0	100
Bölünebilme Kuralları	1	1	0	100
FONKSİYONLARIN UYGULAMALARI	1	1	0	100
FONKSİYONLAR	1	1	0	100
MANTIK	1	1	0	100
İKİNCİ DERECEDEKİ DENKLEMLER	1	0	1	0
POLİNOMLAR	1	1	0	100
Sayma Yöntemleri	1	0	1	0
OLASILIK	1	0	1	0
DİZİLER	1	0	1	0
PERMÜTASYON, KOMBİNASYON, BİNOM AÇILIMI	1	1	0	100
LOGARİTMA	1	1	0	100
İKİNCİ DERECEDEKİ BİR BİLİNMEYENLİ FONKSİYONLAR (PARABOL)	1	0	1	0
LİMİT VE SÜREKLİLİK	2	2	0	100
TÜREV	4	0	2	0
İNTEGRAL	4	0	0	0
TRİGONOMETRİ	4	2	1	50
Trigonometrik Denklemler	1	0	1	0
Geometri	1	0	1	100
Çemberde Açrı	1	1	0	100
Noktanın Analitik İncelenmesi	1	0	1	0
Çemberde Uzunluk	1	0	0	0
Doğrunun Analitik İncelenmesi	2	1	0	50
ÇEMBER VE DAİRE	1	0	0	0
Dönüşüm Geometrisi	1	1	0	100
Çemberin Analitik İncelenmesi	1	0	1	0
Silindir	1	1	0	100
Fen Bilimleri	1	0	1	100
Fizik	1	0	1	100
Vektörler	1	1	0	100
İtme ve Çizgisel Momentum	1	1	0	100
İki Boyutta Hareket	1	1	0	100
Denge ve Denge Şartları	1	0	0	0
ELEKTRİK VE MANYETİZMA	2	1	1	50
Alternatif Akım	1	1	0	100
ÇEMBERSEL HAREKET	2	2	0	100
ATOM FİZİĞİNE GİRİŞ VE RADYOAKTİVİTE	1	0	0	0
BASİT HARMONİK HAREKET	1	1	0	100
Elektromanyetik Dalgalar	1	1	0	100
MODERN FİZİK	1	0	0	0
MODERN FİZİĞİN TEKNOLOJİDEKİ UYGULAMALARI	1	0	1	0
Kimya	1	0	1	100
MODERN ATOM TEORİSİ	1	1	0	100
GAZLAR	1	1	0	100
SIVI ÇÖZELTİLER VE ÇÖZÜNÜRLÜK	2	2	0	100
KİMYASAL TEPKİMELEERDE ENERJİ	1	1	0	100
KİMYASAL TEPKİMELEERDE HIZ	1	0	1	0
KİMYASAL TEPKİMELEERDE DENGE	1	0	0	0
Çözünme-Çökeltme Dengeleri	1	1	0	100
KİMYA VE ELEKTRİK	1	1	0	100
Elektroliz ve Korozyon	1	0	1	0
KARBON KİMYASINA GİRİŞ	1	1	0	100
ORGANİK BİLEŞİKLER	2	1	0	50
Biyoloji	1	0	1	100
Sinir Sistemi	1	1	0	100
Duyu Organları	1	1	0	100
SİNDİRİM SİSTEMİ	1	1	0	100
Bağıışıklık Sistemi	1	1	0	100
ÜRİNER SİSTEM	1	1	0	100
Komünite Ekolojisi	1	1	0	100
Genetik Sifre ve Protein Sentezi	1	1	0	100
CANLILAR VE ÇEVRE	1	1	0	100
Fotosentez	1	1	0	100
Replikasyon	1	1	0	100
Bitkilerde Eşeyli Üreme	1	0	1	0
Çevre Şartlarının Genetik Değişimlerin Sürekliliğine Etkisi	1	1	0	100
Bitkilerde Hormonlar	1	0	0	0

SONUÇ BELGESİ

İSTANBUL / BEYLİKDÜZÜ / DÜNYA ETÜT MERKEZİ

ÜÇDÖRTBEŞ AYT TÜRKİYE GENELİ BÜYÜK PROVA
MART 2026

DERSLERE GÖRE ANALİZ

Öğrenci		Numara	Sınıf				
YUSUF TÖRÜN		0	12-XX				
Puan Türü	Puan	Genel Ortalama	Dereceler				
			Snf	Kurum	İlçe	İl	Genel
SÖZ	▼ 179,261	209,860	37	48	731	10859	122826
SAY	▲ 335,235	251,190	12	14	100	1757	24177
EA	▲ 223,630	222,840	77	89	462	6499	74777
Katılımlar:			160	192	1115	13699	155872

Eşleşen TYT bilginiz bulunamadığı için sınav ortalaması TYT bilginiz olarak kullanılmıştır.

Ders	Soru	Doğru	Yanlış	Net	Başarı %	Sınıf Ort.	Kurum Ort.	Genel Ort.
<i>TYT Türkçe</i>	40	29	6	27.85	70			
<i>TYT Sosyal</i>	20	13	3	12.58	63			
<i>TYT Matematik</i>	40	14	4	12.61	32			
<i>TYT Fen</i>	20	7	5	6.31	32			
Matematik-2	31	18	3	17,25	56	▲ 12,27	▲ 11,65	▲ 8,06
Geometri	9	4	0	4,00	44	▲ 2,27	▲ 2,14	▲ 1,56
Matematik	40	22	3	21,25	53	▲ 14,54	▲ 13,78	▲ 9,62
Fizik	14	14	0	14,00	100	▲ 4,59	▲ 4,34	▲ 3,07
Kimya	13	12	1	11,75	90	▲ 5,13	▲ 4,82	▲ 3,31
Biyoloji	13	10	3	9,25	71	▲ 4,78	▲ 4,55	▲ 3,60
Fen Bilimleri	40	36	4	35,00	88	▲ 14,50	▲ 13,71	▲ 9,98
Toplam:	280	122	25	115,60	41	▲ 93,59	▲ 92,51	▲ 92,86

Soru No	1234567890123456789012345678901234567890
Matematik	CDD EEE cC AECEBC AdD a D ACBE C B
Cevap Anahtarı	A CDDDEEEABDCEAECEBCBACDCBBDAAECBEDCADBEA
Fen Bilimleri	CEBBECABDBDEADCDDADDCDAEDBgECBABCABEbAe
Cevap Anahtarı	A CEBBECABDBDEADCDDADDCDAEDBAECBABCABEDAD

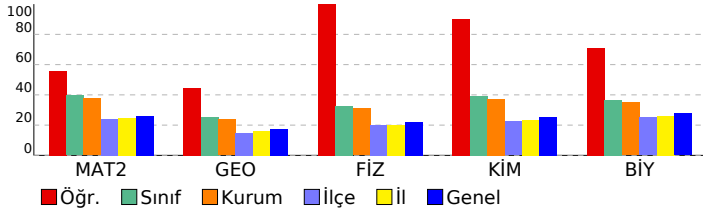

Matematik	S	D	Y	B%
Matematik-2				
Aralık Kavramı ve Basit Eşitsizlikler	1	1	0	100
Asal Sayılar ve Aralarında Asal Sayılar	1	1	0	100
MUTLAK DEĞER	1	1	0	100
KÜMELER	1	0	0	0
Bölünebilme Kuralları	1	0	0	0
FONKSİYONLARIN UYGULAMALARI	1	1	0	100
FONKSİYONLAR	1	1	0	100
MANTIK	1	1	0	100
İKİNCİ DERECEDEN DENKLEMLER	1	0	0	0
POLİNOMLAR	1	0	0	0
Sayma Yöntemleri	1	0	1	0
OLASILIK	1	1	0	100
DİZİLER	1	0	0	0
PERMÜTASYON, KOMBİNASYON, BİNOM AÇILIMI	1	1	0	100
LOGARİTMA	1	1	0	100
İKİNCİ DERECEDEN BİR BİLİNMEYENLİ FONKSİYONLAR (PARABOL)	1	1	0	100
LİMİT VE SÜREKLİLİK	2	2	0	100
TÜREV	4	2	1	50
İNTEGRAL	4	1	1	25
TRIGONOMETRİ	4	2	0	50
Trigonometrik Denklemler	1	1	0	100
Geometri				
Çemberde Açrı	1	1	0	100
Noktanın Analitik İncelenmesi	1	1	0	100
Çemberde Uzunluk	1	0	0	0
Doğrunun Analitik İncelenmesi	2	1	0	50
ÇEMBER VE DAİRE	1	0	0	0
Dönüşüm Geometrisi	1	1	0	100
Çemberin Analitik İncelenmesi	1	0	0	0
Silindir	1	0	0	0
Fen Bilimleri				
Fizik				
Vektörler	1	1	0	100
İtme ve Çizgisel Momentum	1	1	0	100
İki Boyutta Hareket	1	1	0	100
Denge ve Denge Şartları	1	1	0	100
ELEKTRİK VE MANYETİZMA	2	2	0	100
Alternatif Akım	1	1	0	100
ÇEMBERSEL HAREKET	2	2	0	100
ATOM FİZİĞİNE GİRİŞ VE RADYOAKTİVİTE	1	1	0	100
BASİT HARMONİK HAREKET	1	1	0	100
Elektromanyetik Dalgalar	1	1	0	100
MODERN FİZİK	1	1	0	100
MODERN FİZİĞİN TEKNOLOJİDEKİ UYGULAMALARI	1	1	0	100
Kimya				
MODERN ATOM TEORİSİ	1	1	0	100
GAZLAR	1	0	1	0
SIVI ÇÖZELTİLER VE ÇÖZÜNÜRLÜK	2	2	0	100
KİMYASAL TEPKİMELEERDE ENERJİ	1	1	0	100
KİMYASAL TEPKİMELEERDE HIZ	1	1	0	100
KİMYASAL TEPKİMELEERDE DENGE	1	1	0	100
Çözünme-Çökeltme Dengeleri	1	1	0	100
KİMYA VE ELEKTRİK	1	1	0	100
Elektroliz ve Korozyon	1	1	0	100
KARBON KİMYASINA GİRİŞ	1	1	0	100
ORGANİK BİLEŞİKLER	2	2	0	100
Biyoloji				
Sinir Sistemi	1	0	1	0
Duyu Organları	1	1	0	100
SİNDİRİM SİSTEMİ	1	1	0	100
Bağıışıklık Sistemi	1	1	0	100
ÜRİNER SİSTEM	1	1	0	100
Komünite Ekolojisi	1	1	0	100
Genetik Sifre ve Protein Sentezi	1	1	0	100
CANLILAR VE ÇEVRE	1	1	0	100
Fotosentez	1	1	0	100
Replikasyon	1	1	0	100
Bitkilerde Eşeyli Üreme	1	0	1	0
Çevre Şartlarının Genetik Değişimlerin Sürekliliğine Etkisi	1	1	0	100
Bitkilerde Hormonlar	1	0	1	0

SONUÇ BELGESİ							
İSTANBUL / BEYLİKDÜZÜ / DÜNYA ETÜT MERKEZİ							
Öğrenci			Numara	Sınıf			
ZEYNEP BAKIR			0	12-XX			
Puan Türü	Puan	Genel Ortalama	Dereceler				
			Snf	Kurum	İlçe	İl	Genel
SÖZ	▲ 245,578	209,860	20	25	188	2437	26341
SAY	▼ 199,085	251,190	155	181	841	10708	117595
EA	▲ 244,377	222,840	26	33	281	4439	51761
Katılımlar:			160	192	1115	13699	155872

Eşleşen TYT bilginiz bulunamadığı için sınav ortalaması TYT bilginiz olarak kullanılmıştır.

Ders	Soru	Doğru	Yanlış	Net	Başarı %	Sınıf Ort.	Kurum Ort.	Genel Ort.
<i>TYT Türkçe</i>	40	29	6	27.85	70			
<i>TYT Sosyal</i>	20	13	3	12.58	63			
<i>TYT Matematik</i>	40	14	4	12.61	32			
<i>TYT Fen</i>	20	7	5	6.31	32			
Türkçe	6	5	1	4,75	79	▲ 0,98	▲ 1,04	▲ 1,34
Edebiyat	18	15	2	14,50	81	▲ 1,90	▲ 2,07	▲ 2,44
Tarih-1	10	1	7	-0,75	-8	▼ 0,65	▼ 0,71	▼ 0,91
Coğrafya-1	6	4	2	3,50	58	▲ 0,72	▲ 0,79	▲ 1,00
Edebiyat-Sosyal-1	40	25	12	22,00	55	▲ 4,25	▲ 4,61	▲ 5,69
Matematik-2	31	1	4	0,00	0	▼ 12,27	▼ 11,65	▼ 8,06
Geometri	9	0	0	0,00	0	▼ 2,27	▼ 2,14	▼ 1,56
Matematik	40	1	4	0,00	0	▼ 14,54	▼ 13,78	▼ 9,62
Toplam:	280	90	34	81,35	29	▼ 93,59	▼ 92,51	▼ 92,86

Soru No	1234567890123456789012345678901234567890
Edebiyat-Sosyal-1	DeBCCDDEAAABEBECDEddBCB b cdece EcCbCBBeC
Cevap Anahtarı	B DDBCCDDEAAABEBECDECBBCBCEEDCACBEE
Matematik	C a a c c
Cevap Anahtarı	B DCDDDEEBACDAEECEBECBACBDEAACDBECABDEA

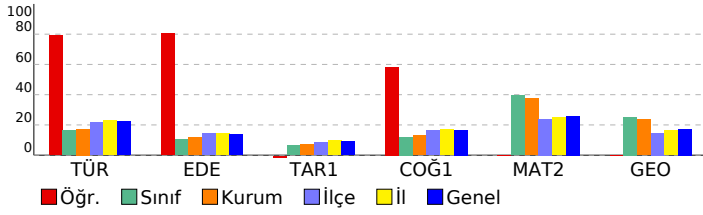

ÜÇDÖRTBEŞ AYT TÜRKİYE GENELİ BÜYÜK PROVA MART 2026

DERSLERE GÖRE ANALİZ

Edebiyat-Sosyal-1	S	D	Y	B%
Türkçe				
Sözcükte Anlam	2	1	1	50
CÜMLENİN ANLAMI VE YORUMU	1	1	0	100
PARAGRAF YORUMU	3	2	0	67
Söz Sanatları (Edebi Sanatlar)	1	0	0	0
Edebiyat				
Söz Sanatları (Edebi Sanatlar)	1	0	0	0
Şiir (Nazım) / Şiirde Ahenk Ogeleri	1	1	0	100
ŞİİR	2	2	0	100
Divan Edebiyatında Nesir	1	1	0	100
Geçiş Dönemi Edebiyatında Şiir	1	1	0	100
Divan Edebiyatı Sanatçıları	1	1	0	100
HALK EDEBİYATI	1	1	0	100
Tanzimat Dönemi Sanatçıları	2	2	0	100
Servetifunun Dönemi Sanatçıları	1	1	0	100
Millî Edebiyat Dönemi'nde Şiir ve Şairler	1	1	0	100
Saf (Öz) Şiir - Yedi Meşaleciler	1	0	1	0
İl. Yeni Şiiri	1	0	1	0
ROMAN	1	1	0	100
CUMHURİYET DÖNEMİ TÜRK EDEBİYATI	2	1	0	50
Edebi Akımlar	1	1	0	100
PARAGRAF YORUMU	1	0	0	0
Tarih-1				
İNSANLIĞIN İLK DÖNEMLERİ	1	0	1	0
İLK VE ORTA ÇAĞLARDA TÜRK DÜNYASI	1	0	1	0
İSLAM MEDENİYETİNİN DOĞUŞU	1	0	1	0
TÜRKLERİN İSLAMİYETİ KABULÜ VE İLK TÜRK-İSLAM DEVLETLERİ	1	0	0	0
BEYLÜKTEN DEVLETE OSMANLI SİYASETİ (1302-1453)	1	0	1	0
ULUSLARARASI İLİŞKİLERDE DENGE STRATEJİSİ (1774-1914)	1	0	0	0
20. YÜZYIL BAŞLARINDA OSMANLI DEVLETİ VE DÜNYA	1	0	1	0
İsgallerin Başlaması ve Millî Mücadele'ye Hazırlık	1	0	1	0
MİLLÎ MÜCADELE	1	1	0	100
ATATÜRKÇÜLÜK VE TÜRK İNKILABI	1	0	1	0
Coğrafya-1				
Doğa olaylarının ekstrem durumlarını ve etkilerini açıklar.	1	1	0	100
Türkiye'deki doğal ve kültürel sembollerin mekâna ilişkinliğini açıklar.	1	0	1	0
Bölgesel ve küresel ölçekteki örgütleri etki alanları açısından değerlendirir.	1	1	0	100
Türkiye'de tarım sektörünün özelliklerini açıklar.	1	0	1	0
Ülkelerin gelişmişlik seviyelerinin belirlenmesinde etkili olan faktörleri açıklar.	1	1	0	100
Çevre sorunlarının oluşum ve yayılma süreçlerini küresel etkileri açısından analiz eder.	1	1	0	100
Matematik				
Matematik-2				
Aralık Kavramı ve Basit Eşitsizlikler	1	1	0	100
Asal Sayılar ve Aralarında Asal Sayılar	1	0	0	0
MUTLAK DEĞER	1	0	0	0
KÜMELER	1	0	0	0
Bölünebilme Kuralları	1	0	0	0
FONKSİYONLARIN UYGULAMALARI	1	0	0	0
FONKSİYONLAR	1	0	0	0
MANTIK	1	0	0	0
İKİNCİ DERECEDEKİ DENKLEMLER	1	0	0	0
POLİNOMLAR	1	0	0	0
Sayma Yöntemleri	1	0	0	0
OLASILIK	1	0	0	0
DİZİLER	1	0	0	0
PERMÜTASYON, KOMBİNASYON, BİNOM AÇILIMI	1	0	0	0
LOGARİTMA	1	0	0	0
İKİNCİ DERECEDEKİ BİR BİLİNMEYENLİ FONKSİYONLAR (PARABOL)	1	0	1	0
LİMİT VE SÜREKLİLİK	2	0	1	0
TÜREV	4	0	0	0
İNTEGRAL	4	0	0	0
TRIGONOMETRİ	4	0	2	0
Trigonometrik Denklemler	1	0	0	0
Geometri				
Çemberde Açı	1	0	0	0
Noktanın Analitik İncelenmesi	1	0	0	0
Çemberde Uzunluk	1	0	0	0
Doğrunun Analitik İncelenmesi	2	0	0	0
ÇEMBER VE DAİRE	1	0	0	0
Dönüşüm Geometrisi	1	0	0	0
Çemberin Analitik İncelenmesi	1	0	0	0
Silindir	1	0	0	0

SONUÇ BELGESİ

İSTANBUL / BEYLİKDÜZÜ / DÜNYA ETÜT MERKEZİ

ÜÇDÖRTBEŞ AYT TÜRKİYE GENELİ BÜYÜK PROVA
MART 2026

DERSLERE GÖRE ANALİZ

Öğrenci		Numara	Sınıf				
ZEYNEP ÇOLAK		0	12-XX				
Puan Türü	Puan	Genel Ortalama	Dereceler				
			Snf	Kurum	İlçe	İl	Genel
SÖZ	▲ 254,473	209,860	17	22	159	2074	22529
SAY	▼ 223,760	251,190	126	143	583	7781	87483
EA	▲ 277,887	222,840	11	13	112	1920	22021
Katılımlar:			160	192	1115	13699	155872

Eşleşen TYT bilginiz bulunamadığı için sınav ortalaması TYT bilginiz olarak kullanılmıştır.

Ders	Soru	Doğru	Yanlış	Net	Başarı %	Sınıf Ort.	Kurum Ort.	Genel Ort.
<i>TYT Türkçe</i>	40	29	6	27.85	70			
<i>TYT Sosyal</i>	20	13	3	12.58	63			
<i>TYT Matematik</i>	40	14	4	12.61	32			
<i>TYT Fen</i>	20	7	5	6.31	32			
Türkçe	6	6	0	6,00	100	▲ 0,98	▲ 1,04	▲ 1,34
Edebiyat	18	11	5	9,75	54	▲ 1,90	▲ 2,07	▲ 2,44
Tarih-1	10	5	3	4,25	43	▲ 0,65	▲ 0,71	▲ 0,91
Coğrafya-1	6	5	1	4,75	79	▲ 0,72	▲ 0,79	▲ 1,00
Edebiyat-Sosyal-1	40	27	9	24,75	62	▲ 4,25	▲ 4,61	▲ 5,69
Matematik-2	31	10	5	8,75	28	▼ 12,27	▼ 11,65	▲ 8,06
Geometri	9	0	0	0,00	0	▼ 2,27	▼ 2,14	▼ 1,56
Matematik	40	10	5	8,75	22	▼ 14,54	▼ 13,78	▼ 9,62
Toplam:	280	101	32	92,85	33	▼ 93,59	▲ 92,51	▼ 92,86

Soru No	12345678901234567890123456789012345678901234567890
Edebiyat-Sosyal-1	DBDCCEaDcBcAECdEDACB bEC ed BBEBcDEECB
Cevap Anahtarı	A DBDCCEDDABAACECEBEDACBCBCECDBCEBBEDCAEECB
Matematik	CDA eEEd a CEBC A Db
Cevap Anahtarı	A CDDDEEEABDCEAECEBCBACDCBBDAEACBEDCADBEA

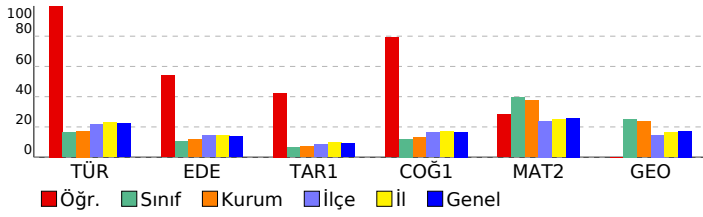

Edebiyat-Sosyal-1	S	D	Y	B%
Türkçe				
Sözcükte Anlam	2	2	0	100
CÜMLENİN ANLAMI VE YORUMU	1	1	0	100
PARAGRAF YORUMU	3	3	0	100
Edebiyat				
Söz Sanatları (Edebî Sanatlar)	1	0	1	0
Şiir (Nazım) / Şiirde Ahenk Ögeleri	1	1	0	100
Şiir	2	1	1	50
Divan Edebiyatında Nesir	1	0	1	0
Geçiş Dönemi Edebiyatında Şiir	1	1	0	100
Divan Edebiyatı Sanatçıları	1	1	0	100
HALK EDEBİYATI	1	1	0	100
Tanzimat Dönemi Sanatçıları	2	1	1	50
Servetifunun Dönemi Sanatçıları	1	1	0	100
Millî Edebiyat Dönemi'nde Şiir ve Şairler	1	1	0	100
Saf (Öz) Şiir - Yedi Meşaleler	1	1	0	100
İl. Yeni Şiiri	1	1	0	100
ROMAN	1	1	0	100
CUMHURİYET DÖNEMİ TÜRK EDEBİYATI	2	0	0	0
Edebi Akımlar	1	0	1	0

Tarih-1	S	D	Y	B%
İNSANLIĞIN İLK DÖNEMLERİ	1	1	0	100
İLK VE ORTA ÇAĞLARDA TÜRK DÜNYASI	1	1	0	100
İSLAM MEDENYETİNİN DOĞUŞU	1	0	0	0
TÜRKLERİN İSLAMİYETİ KABULÜ VE İLK TÜRK-İSLAM DEVLETLERİ	1	0	1	0
BEYLİKTEN DEVLETE OSMANLI SİYASETİ (1302-1453)	1	0	1	0
ULUSLARARASI İLİŞKİLERDE DENGE STRATEJİSİ (1774-1914)	1	0	0	0
20. YÜZYIL BAŞLARINDA OSMANLI DEVLETİ VE DÜNYA	1	1	0	100
İggallerin Başlaması ve Millî Mücadele'ye Hazırlık	1	1	0	100
MİLLÎ MÜCADELE	1	1	0	100
ATATÜRKÇÜLÜK VE TÜRK İNKILABI	1	0	1	0
Coğrafya-1				
Doğa olaylarının ekstrem durumlarını ve etkilerini açıklar.	1	1	0	100
Türkiye'deki doğal ve kültürel sembollerin mekânla ilişkisini açıklar.	1	0	1	0
Bölgesel ve küresel ölçekteki örgütleri etki alanları açısından değerlendirir.	1	1	0	100
Türkiye'de tarım sektörünün özelliklerini açıklar.	1	1	0	100
Ülkelerin gelişmişlik seviyelerinin belirlenmesinde etkili olan faktörleri açıklar.	1	1	0	100
Çevre sorunlarının oluşum ve yayılma süreçlerini küresel etkileri açısından analiz eder.	1	1	0	100

Matematik	S	D	Y	B%
Matematik-2				
Aralık Kavramı ve Basit Eşitsizlikler	1	1	0	100
Asal Sayılar ve Aralarında Asal Sayılar	1	1	0	100
MUTLAK DEĞER	1	0	1	0
KÜMELER	1	0	0	0
Bölünebilme Kuralları	1	0	1	0
FONKSİYONLARIN UYGULAMALARI	1	1	0	100
FONKSİYONLAR	1	1	0	100
MANTIK	1	0	1	0
İKİNCİ DERECEDEKİ DENKLEMLER	1	0	0	0
POLİNOMLAR	1	0	0	0
Sayma Yöntemleri	1	0	1	0
OLASILIK	1	0	0	0
DİZİLER	1	0	0	0
PERMÜTASYON, KOMBİNASYON, BİNOM AÇILIMI	1	0	0	0
LOGARİTMA	1	0	0	0
İKİNCİ DERECEDEKİ BİR BİLİNMEYENLİ FONKSİYONLAR (PARABOL)	1	1	0	100
LİMİT VE SÜREKLİLİK	2	2	0	100
TÜREV	4	2	0	50
İNTEGRAL	4	0	0	0
TRIGONOMETRİ	4	1	1	25
Trigonometrik Denklemler	1	0	0	0
Geometri				
Çemberde Açı	1	0	0	0
Noktanın Analitik İncelenmesi	1	0	0	0
Çemberde Uzunluk	1	0	0	0
Doğrunun Analitik İncelenmesi	2	0	0	0
ÇEMBER VE DAİRE	1	0	0	0
Dönüşüm Geometrisi	1	0	0	0
Çemberin Analitik İncelenmesi	1	0	0	0
Silindir	1	0	0	0

SONUÇ BELGESİ

İSTANBUL / BEYLİKDÜZÜ / DÜNYA ETÜT MERKEZİ

ÜÇDÖRTBEŞ AYT TÜRKİYE GENELİ BÜYÜK PROVA
MART 2026

DERSLERE GÖRE ANALİZ

Öğrenci			Numara		Sınıf		
ZEYNEP DEMİREL			0		12-XX		
Puan Türü	Puan	Genel Ortalama	Dereceler				
			Snf	Kurum	İlçe	İl	Genel
SÖZ	▼ 179,261	209,860	37	48	731	10859	122826
SAY	▲ 334,090	251,190	14	16	103	1804	24645
EA	▲ 227,800	222,840	62	72	421	6040	69973
Katılımlar:			160	192	1115	13699	155872

Eşleşen TYT bilginiz bulunamadığı için sınav ortalaması TYT bilginiz olarak kullanılmıştır.

Ders	Soru	Doğru	Yanlış	Net	Başarı %	Sınıf Ort.	Kurum Ort.	Genel Ort.
<i>TYT Türkçe</i>	40	29	6	27.85	70			
<i>TYT Sosyal</i>	20	13	3	12.58	63			
<i>TYT Matematik</i>	40	14	4	12.61	32			
<i>TYT Fen</i>	20	7	5	6.31	32			
Matematik-2	31	20	5	18,75	60	▲ 12,27	▲ 11,65	▲ 8,06
Geometri	9	7	0	7,00	78	▲ 2,27	▲ 2,14	▲ 1,56
Matematik	40	27	5	25,75	64	▲ 14,54	▲ 13,78	▲ 9,62
Fizik	14	12	1	11,75	84	▲ 4,59	▲ 4,34	▲ 3,07
Kimya	13	10	1	9,75	75	▲ 5,13	▲ 4,82	▲ 3,31
Biyoloji	13	8	2	7,50	58	▲ 4,78	▲ 4,55	▲ 3,60
Fen Bilimleri	40	30	4	29,00	73	▲ 14,50	▲ 13,71	▲ 9,98
Toplam:	280	121	27	114,10	41	▲ 93,59	▲ 92,51	▲ 92,86

Soru No	1234567890123456789012345678901234567890
Matematik	CDDDEE A bCdAECEBaBAC DbEAdBE C DBEA
Cevap Anahtarı	A CDDDEEEABDCEAECEBCBACDCBBDAEACBEDCADBEA
Fen Bilimleri	CE BECABddDEAD ADDADD DAEbBdEbB BCABE A
Cevap Anahtarı	A CEBBECABDBDEADCADDADDCDAEDBAEBCBABCABEDAD

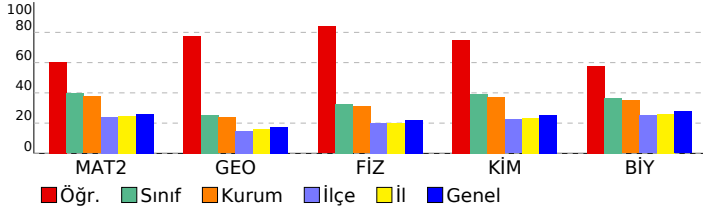

Matematik	S	D	Y	B%
Matematik-2				
Aralık Kavramı ve Basit Eşitsizlikler	1	1	0	100
Asal Sayılar ve Aralarında Asal Sayılar	1	1	0	100
MUTLAK DEĞER	1	1	0	100
KÜMELER	1	1	0	100
Bölünebilme Kuralları	1	1	0	100
FONKSİYONLARIN UYGULAMALARI	1	1	0	100
FONKSİYONLAR	1	1	0	100
MANTIK	1	0	0	0
İKİNCİ DERECEDEKİ DENKLEMLER	1	1	0	100
POLİNOMLAR	1	0	0	0
Sayma Yöntemleri	1	0	1	0
OLASILIK	1	1	0	100
DİZİLER	1	0	1	0
PERMÜTASYON, KOMBİNASYON, BINOM AÇILIMI	1	1	0	100
LOGARİTMA	1	1	0	100
İKİNCİ DERECEDEKİ BİR BİLİNMEYENLİ FONKSİYONLAR (PARABOL)	1	1	0	100
LİMİT VE SÜREKLİLİK	2	2	0	100
TÜREV	4	3	1	75
İNTEGRAL	4	0	0	0
TRİGONOMETRİ	4	3	1	75
Trigonometrik Denklemler	1	0	1	0
Geometri				
Çemberde Açrı	1	1	0	100
Noktanın Analitik İncelenmesi	1	1	0	100
Çemberde Uzunluk	1	0	0	0
Doğrunun Analitik İncelenmesi	2	2	0	100
ÇEMBER VE DAİRE	1	0	0	0
Dönüşüm Geometrisi	1	1	0	100
Çemberin Analitik İncelenmesi	1	1	0	100
Silindir	1	1	0	100
Fen Bilimleri				
Fizik				
Vektörler	1	1	0	100
İtme ve Çizgisel Momentum	1	1	0	100
İki Boyutta Hareket	1	0	0	0
Denge ve Denge Şartları	1	1	0	100
ELEKTRİK VE MANYETİZMA	2	2	0	100
Alternatif Akım	1	1	0	100
ÇEMBERSEL HAREKET	2	2	0	100
ATOM FİZİĞİNE GİRİŞ VE RADYOAKTİVİTE	1	0	1	0
BASİT HARMONİK HAREKET	1	1	0	100
Elektromanyetik Dalgalar	1	1	0	100
MODERN FİZİK	1	1	0	100
MODERN FİZİĞİN TEKNOLOJİDEKİ UYGULAMALARI	1	1	0	100
Kimya				
MODERN ATOM TEORİSİ	1	0	0	0
GAZLAR	1	1	0	100
SIVI ÇÖZELTİLER VE ÇÖZÜNÜRLÜK	2	2	0	100
KİMYASAL TEPKİMELEERDE ENERJİ	1	1	0	100
KİMYASAL TEPKİMELEERDE HIZ	1	1	0	100
KİMYASAL TEPKİMELEERDE DENGE	1	1	0	100
Çözünme-Çökeltme Dengeleri	1	0	0	0
KİMYA VE ELEKTRİK	1	1	0	100
Elektroliz ve Korozyon	1	1	0	100
KARBON KİMYASINA GİRİŞ	1	1	0	100
ORGANİK BİLEŞİKLER	2	1	1	50
Biyoloji				
Sinir Sistemi	1	0	1	0
Duyu Organları	1	1	0	100
SİNDİRİM SİSTEMİ	1	0	1	0
Bağıışıklık Sistemi	1	1	0	100
ÜRİNER SİSTEM	1	0	0	0
Komünite Ekolojisi	1	1	0	100
Genetik Sifre ve Protein Sentezi	1	1	0	100
CANLILAR VE ÇEVRE	1	1	0	100
Fotosentez	1	1	0	100
Replikasyon	1	1	0	100
Bitkilerde Eşeyli Üreme	1	0	0	0
Çevre Şartlarının Genetik Değişimlerin Sürekliliğine Etkisi	1	1	0	100
Bitkilerde Hormonlar	1	0	0	0

SONUÇ BELGESİ

İSTANBUL / BEYLİKDÜZÜ / DÜNYA ETÜT MERKEZİ

ÜÇDÖRTBEŞ AYT TÜRKİYE GENELİ BÜYÜK PROVA
MART 2026

DERSLERE GÖRE ANALİZ

Öğrenci			Numara		Sınıf		
ZÜBEYDE KARAMÜRSEL			0		12-XX		
Puan Türü	Puan	Genel Ortalama	Dereceler				
			Snf	Kurum	İlçe	İl	Genel
SÖZ	▲ 232,333	209,860	25	32	238	3236	35841
SAY	▼ 199,790	251,190	152	178	822	10560	116330
EA	▲ 231,332	222,840	48	58	381	5660	65817
Katılımlar:			160	192	1115	13699	155872

Eşleşen TYT bilginiz bulunamadığı için sınav ortalaması TYT bilginiz olarak kullanılmıştır.

Ders	Soru	Doğru	Yanlış	Net	Başarı %	Sınıf Ort.	Kurum Ort.	Genel Ort.
<i>TYT Türkçe</i>	40	29	6	27.85	70			
<i>TYT Sosyal</i>	20	13	3	12.58	63			
<i>TYT Matematik</i>	40	14	4	12.61	32			
<i>TYT Fen</i>	20	7	5	6.31	32			
Türkçe	6	3	3	2,25	38	▲ 0,98	▲ 1,04	▲ 1,34
Edebiyat	18	10	2	9,50	53	▲ 1,90	▲ 2,07	▲ 2,44
Tarih-1	10	3	3	2,25	23	▲ 0,65	▲ 0,71	▲ 0,91
Coğrafya-1	6	4	2	3,50	58	▲ 0,72	▲ 0,79	▲ 1,00
Edebiyat-Sosyal-1	40	20	10	17,50	44	▲ 4,25	▲ 4,61	▲ 5,69
Matematik-2	31	1	3	0,25	1	▼ 12,27	▼ 11,65	▼ 8,06
Geometri	9	0	0	0,00	0	▼ 2,27	▼ 2,14	▼ 1,56
Matematik	40	1	3	0,25	1	▼ 14,54	▼ 13,78	▼ 9,62
Toplam:	280	85	31	77,10	28	▼ 93,59	▼ 92,51	▼ 92,86

Soru No	12345678901234567890123456789012345678901234567890
Edebiyat-Sosyal-1	DDaaCaD A B BE DEedBCB D eae EDdcCBEE
Cevap Anahtarı	B DDBCCDDEAAABEBECDECBBCBCEEDCACBEE
Matematik	Dd ee
Cevap Anahtarı	B DCDDDEEBACDAECEEBCBDEACBDEACBDEA

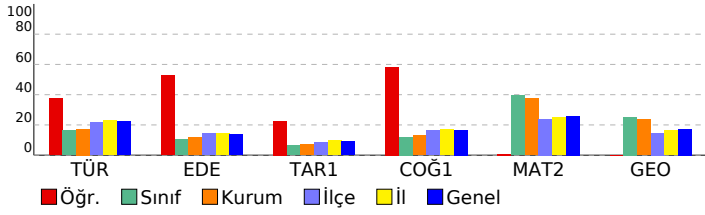

Edebiyat-Sosyal-1	S	D	Y	B%
Türkçe				
Sözcükte Anlam	2	1	1	50
CÜMLENİN ANLAMI VE YORUMU	1	1	0	100
PARAGRAF YORUMU	3	1	1	33
Söz Sanatları (Edebi Sanatlar)				
	0	1	0	
Edebiyat				
Söz Sanatları (Edebi Sanatlar)	1	0	0	0
Şiir (Nazım) / Şiirde Ahenk Öğeleri	1	1	0	100
ŞİİR	2	1	0	50
Divan Edebiyatında Nesir	1	0	0	0
Geçiş Dönemi Edebiyatında Şiir	1	1	0	100
Divan Edebiyatı Sanatçıları	1	1	0	100
HALK EDEBİYATI	1	0	0	0
Tanzimat Dönemi Sanatçıları	2	1	0	50
Servetifunun Dönemi Sanatçıları	1	1	0	100
Millî Edebiyat Dönemi'nde Şiir ve Şairler	1	1	0	100
Saf (Öz) Şiir - Yedi Meşaleciler	1	0	1	0
İl. Yeni Şiiri	1	0	1	0
ROMAN	1	1	0	100
CUMHURİYET DÖNEMİ TÜRK EDEBİYATI	2	1	0	50
Edebi Akımlar	1	1	0	100
PARAGRAF YORUMU	0	0	0	0

Tarih-1	S	D	Y	B%
İNSANLIĞIN İLK DÖNEMLERİ	1	0	0	0
İLK VE ORTA ÇAĞLARDA TÜRK DÜNYASI	1	0	0	0
İSLAM MEDENİYETİNİN DOĞUŞU	1	1	0	100
TÜRKLERİN İSLAMİYETİ KABULÜ VE İLK TÜRK-İSLAM DEVLETLERİ	1	0	0	0
BEYLİKTEN DEVLETE OSMANLI SİYASETİ (1302-1453)	1	0	1	0
ULUSLARARASI İLİŞKİLERDE DENGE STRATEJİSİ (1774-1914)	1	0	0	0
20. YÜZYIL BAŞLARINDA OSMANLI DEVLETİ VE DÜNYA	1	0	1	0
Isgallerin Başlaması ve Millî Mücadele'ye Hazırlık	1	0	1	0
MİLLÎ MÜCADELE	1	1	0	100
ATATÜRKÇÜLÜK VE TÜRK İNKILABI	1	1	0	100
Coğrafya-1				
Doğa olaylarının ekstrem durumlarını ve etkilerini açıklar.	1	0	1	0
Türkiye'deki doğal ve kültürel sembollerin mekâna ilişkinliğini açıklar.	1	0	1	0
Bölgesel ve küresel ölçekteki örgütleri etki alanları açısından değerlendirir.	1	1	0	100
Türkiye'de tarım sektörünün özelliklerini açıklar.	1	1	0	100
Ülkelerin gelişmişlik seviyelerinin belirlenmesinde etkili olan faktörleri açıklar.	1	1	0	100
Çevre sorunlarının oluşum ve yayılma süreçlerini küresel etkileri açısından analiz eder.	1	1	0	100

Matematik	S	D	Y	B%
Matematik-2				
Aralık Kavramı ve Basit Eşitsizlikler	1	0	1	0
Asal Sayılar ve Aralarında Asal Sayılar	1	1	0	100
MUTLAK DEĞER	1	0	1	0
KÜMELER	1	0	0	0
Bölünebilme Kuralları	1	0	1	0
FONKSİYONLARIN UYGULAMALARI	1	0	0	0
FONKSİYONLAR	1	0	0	0
MANTIK	1	0	0	0
İKİNCİ DERECEDEKİ DENKLEMLER	1	0	0	0
POLİNOMLAR	1	0	0	0
Sayma Yöntemleri	1	0	0	0
OLASILIK	1	0	0	0
DİZİLER	1	0	0	0
PERMÜTASYON, KOMBİNASYON, BİNOM AÇILIMI	1	0	0	0
LOGARİTMA	1	0	0	0
İKİNCİ DERECEDEKİ BİR BİLİNMEYENLİ FONKSİYONLAR (PARABOL)	1	0	0	0
LİMİT VE SÜREKLİLİK	2	0	0	0
TÜREV	4	0	0	0
İNTEGRAL	4	0	0	0
TRİGONOMETRİ	4	0	0	0
Trigonometrik Denklemler	1	0	0	0
Geometri				
Çemberde Açı	1	0	0	0
Noktanın Analitik İncelenmesi	1	0	0	0
Çemberde Uzunluk	1	0	0	0
Doğrunun Analitik İncelenmesi	2	0	0	0
ÇEMBER VE DAİRE	1	0	0	0
Dönüşüm Geometrisi	1	0	0	0
Çemberin Analitik İncelenmesi	1	0	0	0
Silindir	1	0	0	0

SONUÇ BELGESİ

İSTANBUL / BEYLİKDÜZÜ / DÜNYA ETÜT MERKEZİ

ÜÇDÖRTBEŞ AYT TÜRKİYE GENELİ BÜYÜK PROVA
MART 2026

DERSLERE GÖRE ANALİZ

Öğrenci			Numara		Sınıf		
ZÜMRA YAŞLAK			0		12-XX		
Puan Türü	Puan	Genel Ortalama	Dereceler				
			Snf	Kurum	İlçe	İl	Genel
SÖZ	▼ 179,261	209,860	37	48	731	10859	122826
SAY	▲ 281,880	251,190	71	79	292	3928	47835
EA	▼ 213,205	222,840	98	113	564	7634	87098
Katılımlar:			160	192	1115	13699	155872

Eşleşen TYT bilginiz bulunamadığı için sınav ortalaması TYT bilginiz olarak kullanılmıştır.

Ders	Soru	Doğru	Yanlış	Net	Başarı %	Sınıf Ort.	Kurum Ort.	Genel Ort.
<i>TYT Türkçe</i>	40	29	6	27.85	70			
<i>TYT Sosyal</i>	20	13	3	12.58	63			
<i>TYT Matematik</i>	40	14	4	12.61	32			
<i>TYT Fen</i>	20	7	5	6.31	32			
Matematik-2	31	15	6	13,50	44	▲ 12,27	▲ 11,65	▲ 8,06
Geometri	9	4	1	3,75	42	▲ 2,27	▲ 2,14	▲ 1,56
Matematik	40	19	7	17,25	43	▲ 14,54	▲ 13,78	▲ 9,62
Fizik	14	7	3	6,25	45	▲ 4,59	▲ 4,34	▲ 3,07
Kimya	13	7	6	5,50	42	▲ 5,13	▲ 4,82	▲ 3,31
Biyoloji	13	10	2	9,50	73	▲ 4,78	▲ 4,55	▲ 3,60
Fen Bilimleri	40	24	11	21,25	53	▲ 14,50	▲ 13,71	▲ 9,98
Toplam:	280	107	36	97,85	35	▲ 93,59	▲ 92,51	▲ 92,86

Soru No	1234567890123456789012345678901234567890
Matematik	CDDe aE BeDEAEC CB b BDAE aBE Cb A
Cevap Anahtarı	A CDDDEEEABDCEAECEBCBACDCBBDAEACBEDCADBEA
Fen Bilimleri	C B a BeBDEAeCADbbcaCeAeEBAECCeAeCABE AD
Cevap Anahtarı	A CEBBECABDBDEADCADDADDCDAEDBAECCBABCABEDAD

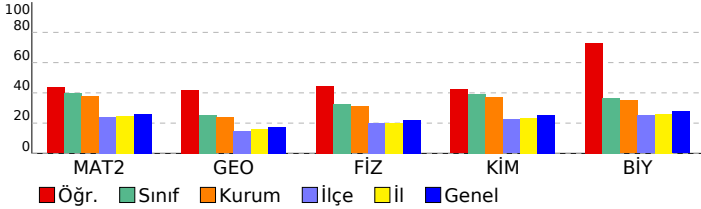

Matematik	S	D	Y	B%
Matematik-2	1	1	0	100
Aralık Kavramı ve Basit Eşitsizlikler	1	1	0	100
Asal Sayılar ve Aralarında Asal Sayılar	1	1	0	100
MUTLAK DEĞER	1	1	0	100
KÜMELER	1	0	1	0
Bölünebilme Kuralları	1	0	0	0
FONKSİYONLARIN UYGULAMALARI	1	0	0	0
FONKSİYONLAR	1	0	1	0
MANTIK	1	1	0	100
İKİNCİ DERECEDEN DENKLEMLER	1	0	0	0
POLİNOMLAR	1	1	0	100
Sayma Yöntemleri	1	0	1	0
OLASILIK	1	0	1	0
DİZİLER	1	1	0	100
PERMÜTASYON, KOMBİNASYON, BINOM AÇILIMI	1	1	0	100
LOGARİTMA	1	1	0	100
İKİNCİ DERECEDEN BİR BİLİNMEYENLİ FONKSİYONLAR (PARABOL)	1	1	0	100
LİMİT VE SÜREKLİLİK	2	0	0	0
TÜREV	4	2	1	50
İNTEGRAL	4	1	0	25
TRİGONOMETRİ	4	3	0	75
Trigonometrik Denklemler	1	0	1	0
Geometri	1	0	1	100
Çemberde Açrı	1	1	0	100
Noktanın Analitik İncelenmesi	1	1	0	100
Çemberde Uzunluk	1	0	0	0
Doğrunun Analitik İncelenmesi	2	1	0	50
ÇEMBER VE DAİRE	1	0	1	0
Dönüşüm Geometrisi	1	0	0	0
Çemberin Analitik İncelenmesi	1	0	0	0
Silindir	1	1	0	100
Fen Bilimleri	1	0	1	100
Fizik	1	0	1	100
Vektörler	1	1	0	100
İtme ve Çizgisel Momentum	1	0	0	0
İki Boyutta Hareket	1	1	0	100
Denge ve Denge Şartları	1	0	0	0
ELEKTRİK VE MANYETİZMA	2	0	1	0
Alternatif Akım	1	0	0	0
ÇEMBERSEL HAREKET	2	1	1	50
ATOM FİZİĞİNE GİRİŞ VE RADYOAKTİVİTE	1	1	0	100
BASİT HARMONİK HAREKET	1	1	0	100
Elektromanyetik Dalgalar	1	1	0	100
MODERN FİZİK	1	1	0	100
MODERN FİZİĞİN TEKNOLOJİDEKİ UYGULAMALARI	1	0	1	0
Kimya	1	0	1	100
MODERN ATOM TEORİSİ	1	1	0	100
GAZLAR	1	1	0	100
SIVI ÇÖZELTİLER VE ÇÖZÜNÜRLÜK	2	1	1	50
KİMYASAL TEPKİMLERDE ENERJİ	1	0	1	0
KİMYASAL TEPKİMLERDE HIZ	1	0	1	0
KİMYASAL TEPKİMLERDE DENGE	1	0	1	0
Çözünme-Çökeltme Dengeleri	1	1	0	100
KİMYA VE ELEKTRİK	1	0	1	0
Elektroliz ve Korozyon	1	1	0	100
KARBON KİMYASINA GİRİŞ	1	1	0	100
ORGANİK BİLEŞİKLER	2	1	1	50
Biyoloji	1	0	1	100
Sinir Sistemi	1	1	0	100
Duyu Organları	1	1	0	100
SİNDİRİM SİSTEMİ	1	1	0	100
Bağıışıklık Sistemi	1	0	1	0
ÜRİNER SİSTEM	1	1	0	100
Komünite Ekolojisi	1	0	1	0
Genetik Sifre ve Protein Sentezi	1	1	0	100
CANLILAR VE ÇEVRE	1	1	0	100
Fotosentez	1	1	0	100
Replikasyon	1	1	0	100
Bitkilerde Eşeyli Üreme	1	0	0	0
Çevre Şartlarının Genetik Değişimlerin Sürekliliğine Etkisi	1	1	0	100
Bitkilerde Hormonlar	1	1	0	100

SONUÇ BELGESİ

İSTANBUL / BEYLİKDÜZÜ / DÜNYA ETÜT MERKEZİ

ÜÇDÖRTBEŞ AYT TÜRKİYE GENELİ BÜYÜK PROVA
MART 2026

DERSLERE GÖRE ANALİZ

Öğrenci			Numara		Sınıf		
AHMET BAĞCI			0		Mezun-XX		
Puan Türü	Puan	Genel Ortalama	Dereceler				
			Snf	Kurum	İlçe	İl	Genel
SÖZ	▼ 179,261	209,860	11	48	731	10859	122826
SAY	▼ 221,410	251,190	18	147	592	7989	89733
EA	▼ 188,185	222,840	24	171	798	10505	117623
Katılımlar:			29	192	1115	13699	155872

Eşleşen TYT bilginiz bulunamadığı için sınav ortalaması TYT bilginiz olarak kullanılmıştır.

Ders	Soru	Doğru	Yanlış	Net	Başarı %	Sınıf Ort.	Kurum Ort.	Genel Ort.
<i>TYT Türkçe</i>	40	29	6	27.85	70			
<i>TYT Sosyal</i>	20	13	3	12.58	63			
<i>TYT Matematik</i>	40	14	4	12.61	32			
<i>TYT Fen</i>	20	7	5	6.31	32			
Matematik-2	31	6	6	4,50	15	▼ 8,96	▼ 11,65	▼ 8,06
Geometri	9	0	0	0,00	0	▼ 1,42	▼ 2,14	▼ 1,56
Matematik	40	6	6	4,50	11	▼ 10,38	▼ 13,78	▼ 9,62
Fizik	14	4	5	2,75	20	▼ 3,16	▼ 4,34	▼ 3,07
Kimya	13	1	2	0,50	4	▼ 3,20	▼ 4,82	▼ 3,31
Biyoloji	13	3	5	1,75	13	▼ 3,48	▼ 4,55	▼ 3,60
Fen Bilimleri	40	8	12	5,00	13	▼ 9,84	▼ 13,71	▼ 9,98
Toplam:	280	78	36	68,85	25	▼ 88,25	▼ 92,51	▼ 92,86

Soru No	1234567890123456789012345678901234567890
Matematik	C D eEEE c A e ea a
Cevap Anahtarı	A CDDDEEEABDCEAECEBCBACDCBBDAEACBEDCADBEA
Fen Bilimleri	Cd a BecDEb C b c c ae BaA eA
Cevap Anahtarı	A CEBBECABDBDEADCADDADDCDAEDBAECBABCABEDAD

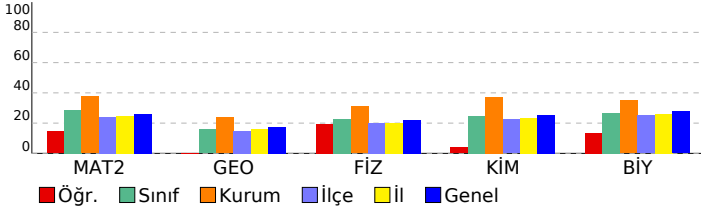

Matematik	S	D	Y	B%
Matematik-2	1	1	0	100
Aralık Kavramı ve Basit Eşitsizlikler	1	1	0	100
Asal Sayılar ve Aralarında Asal Sayılar	1	0	0	0
MUTLAK DEĞER	1	1	0	100
KÜMELER	1	0	0	0
Bölünebilme Kuralları	1	0	1	0
FONKSİYONLARIN UYGULAMALARI	1	1	0	100
FONKSİYONLAR	1	1	0	100
MANTIK	1	1	0	100
İKİNCİ DERECEDEKİ DENKLEMLER	1	0	0	0
POLİNOMLAR	1	0	0	0
Sayma Yöntemleri	1	0	1	0
OLASILIK	1	0	0	0
DİZİLER	1	0	0	0
PERMÜTASYON, KOMBİNASYON, BİNOM AÇILIMI	1	1	0	100
LOGARİTMA	1	0	0	0
İKİNCİ DERECEDEKİ BİR BİLİNMEYENLİ FONKSİYONLAR (PARABOL)	1	0	1	0
LİMİT VE SÜREKLİLİK	2	0	0	0
TÜREV	4	0	2	0
İNTEGRAL	4	0	0	0
TRİGONOMETRİ	4	0	1	0
Trigonometrik Denklemler	1	0	0	0
Geometri	1	0	0	0
Çemberde Açrı	1	0	0	0
Noktanın Analitik İncelenmesi	1	0	0	0
Çemberde Uzunluk	1	0	0	0
Doğrunun Analitik İncelenmesi	2	0	0	0
ÇEMBER VE DAİRE	1	0	0	0
Dönüşüm Geometrisi	1	0	0	0
Çemberin Analitik İncelenmesi	1	0	0	0
Silindir	1	0	0	0
Fen Bilimleri	1	0	0	0
Fizik	1	0	0	100
Vektörler	1	0	0	100
İtme ve Çizgisel Momentum	1	0	1	0
İki Boyutta Hareket	1	0	0	0
Denge ve Denge Şartları	1	0	1	0
ELEKTRİK VE MANYETİZMA	2	0	0	0
Alternatif Akım	1	0	0	0
ÇEMBERSEL HAREKET	2	1	1	50
ATOM FİZİĞİNE GİRİŞ VE RADYOAKTİVİTE	1	0	1	0
BASİT HARMONİK HAREKET	1	1	0	100
Elektromanyetik Dalgalar	1	1	0	100
MODERN FİZİK	1	0	1	0
MODERN FİZİĞİN TEKNOLOJİDEKİ UYGULAMALARI	1	0	0	0
Kimya	1	0	0	100
MODERN ATOM TEORİSİ	1	1	0	100
GAZLAR	1	0	0	0
SIVI ÇÖZELTİLER VE ÇÖZÜNÜRLÜK	2	0	1	0
KİMYASAL TEPKİMELEERDE ENERJİ	1	0	0	0
KİMYASAL TEPKİMELEERDE HIZ	1	0	0	0
KİMYASAL TEPKİMELEERDE DENGE	1	0	1	0
Çözünme-Çökeltme Dengeleri	1	0	0	0
KİMYA VE ELEKTRİK	1	0	0	0
Elektroliz ve Korozyon	1	0	0	0
KARBON KİMYASINA GİRİŞ	1	0	0	0
ORGANİK BİLEŞİKLER	2	0	0	0
Biyoloji	1	0	0	100
Sinir Sistemi	1	0	1	0
Duyu Organları	1	0	0	0
SİNDİRİM SİSTEMİ	1	0	1	0
Bağıışıklık Sistemi	1	0	1	0
ÜRİNER SİSTEM	1	0	0	0
Komünite Ekolojisi	1	1	0	100
Genetik Sifre ve Protein Sentezi	1	0	1	0
CANLILAR VE ÇEVRE	1	1	0	100
Fotosentez	1	0	0	0
Replikasyon	1	0	0	0
Bitkilerde Eşeyli Üreme	1	0	1	0
Çevre Şartlarının Genetik Değişimlerin Sürekliliğine Etkisi	1	1	0	100
Bitkilerde Hormonlar	1	0	0	0

SONUÇ BELGESİ

İSTANBUL / BEYLİKDÜZÜ / DÜNYA ETÜT MERKEZİ

ÜÇDÖRTBEŞ AYT TÜRKİYE GENELİ BÜYÜK PROVA
MART 2026

DERSLERE GÖRE ANALİZ

Öğrenci			Numara		Sınıf		
ALİ OSMAN DOKUZLAR			0		Mezun-XX		
Puan Türü	Puan	Genel Ortalama	Dereceler				
			Snf	Kurum	İlçe	İl	Genel
SÖZ	▼ 179,261	209,860	11	48	731	10859	122826
SAY	▲ 318,145	251,190	4	29	150	2393	31105
EA	▼ 218,765	222,840	15	101	509	7048	80553
Katılımlar:			29	192	1115	13699	155872

Eşleşen TYT bilginiz bulunamadığı için sınav ortalaması TYT bilginiz olarak kullanılmıştır.

Ders	Soru	Doğru	Yanlış	Net	Başarı %	Sınıf Ort.	Kurum Ort.	Genel Ort.
<i>TYT Türkçe</i>	40	29	6	27.85	70			
<i>TYT Sosyal</i>	20	13	3	12.58	63			
<i>TYT Matematik</i>	40	14	4	12.61	32			
<i>TYT Fen</i>	20	7	5	6.31	32			
Matematik-2	31	18	10	15,50	50	▲ 8,96	▲ 11,65	▲ 8,06
Geometri	9	7	1	6,75	75	▲ 1,42	▲ 2,14	▲ 1,56
Matematik	40	25	11	22,25	56	▲ 10,38	▲ 13,78	▲ 9,62
Fizik	14	12	2	11,50	82	▲ 3,16	▲ 4,34	▲ 3,07
Kimya	13	9	4	8,00	62	▲ 3,20	▲ 4,82	▲ 3,31
Biyoloji	13	5	5	3,75	29	▲ 3,48	▼ 4,55	▲ 3,60
Fen Bilimleri	40	26	11	23,25	58	▲ 9,84	▲ 13,71	▲ 9,98
Toplam:	280	115	40	104,85	37	▲ 88,25	▲ 92,51	▲ 92,86

Soru No	1234567890123456789012345678901234567890
Matematik	DCDDDEEcBAbcA CEdcdc ccBCdDEA C dECABDEA
Cevap Anahtarı	B DCDDDEEBACDAECEEBCBCADBCBDEAAACDBECABDEA
Fen Bilimleri	EBcDcBABCDEDBAbCAAbDDDceaBEDEbDbBdBCdD
Cevap Anahtarı	B EBCEBABCDEDBADCAADDDADCBDEDECAABABCADBED

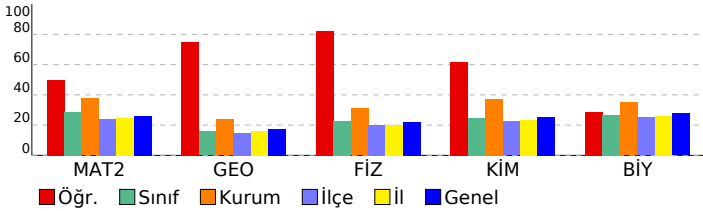

Matematik	S	D	Y	B%
Matematik-2	1	1	0	100
Aralık Kavramı ve Basit Eşitsizlikler	1	1	0	100
Asal Sayılar ve Aralarında Asal Sayılar	1	1	0	100
MUTLAK DEĞER	1	1	0	100
KÜMELER	1	1	0	100
Bölünebilme Kuralları	1	1	0	100
FONKSİYONLARIN UYGULAMALARI	1	1	0	100
FONKSİYONLAR	1	0	1	0
MANTIK	1	1	0	100
İKİNCİ DERECEDEN DENKLEMLER	1	1	0	100
POLİNOMLAR	1	1	0	100
Sayma Yöntemleri	1	0	1	0
OLASILIK	1	0	1	0
DİZİLER	1	0	0	0
PERMÜTASYON, KOMBİNASYON, BINOM AÇILIMI	1	1	0	100
LOGARİTMA	1	1	0	100
İKİNCİ DERECEDEN BİR BİLİNMEYENLİ FONKSİYONLAR (PARABOL)	1	1	0	100
LİMİT VE SÜREKLİLİK	2	0	2	0
TÜREV	4	0	3	0
İNTEGRAL	4	2	2	50
TRİGONOMETRİ	4	3	0	75
Trigonometrik Denklemler	1	1	0	100
Geometri	1	0	1	0
Çemberde Açrı	1	0	1	0
Noktanın Analitik İncelenmesi	1	1	0	100
Çemberde Uzunluk	1	0	0	0
Doğrunun Analitik İncelenmesi	2	2	0	100
ÇEMBER VE DAİRE	1	1	0	100
Dönüşüm Geometrisi	1	1	0	100
Çemberin Analitik İncelenmesi	1	1	0	100
Silindir	1	1	0	100
Fen Bilimleri	1	0	1	0
Fizik	1	1	0	100
Vektörler	1	1	0	100
İtme ve Çizgisel Momentum	1	1	0	100
İki Boyutta Hareket	1	1	0	100
Denge ve Denge Şartları	1	1	0	100
ELEKTRİK VE MANYETİZMA	2	1	1	50
Alternatif Akım	1	1	0	100
ÇEMBERSSEL HAREKET	2	2	0	100
ATOM FİZİĞİNE GİRİŞ VE RADYOAKTİVİTE	1	1	0	100
BASİT HARMONİK HAREKET	1	1	0	100
Elektromanyetik Dalgalar	1	1	0	100
MODERN FİZİK	1	1	0	100
MODERN FİZİĞİN TEKNOLOJİDEKİ UYGULAMALARI	1	0	1	0
Kimya	1	1	0	100
MODERN ATOM TEORİSİ	1	1	0	100
GAZLAR	1	1	0	100
SIVI ÇÖZELTİLER VE ÇÖZÜNÜRLÜK	2	2	0	100
KİMYASAL TEPKİMELEERDE ENERJİ	1	1	0	100
KİMYASAL TEPKİMELEERDE HIZ	1	0	1	0
KİMYASAL TEPKİMELEERDE DENGE	1	0	1	0
Çözünme-Çökeltme Dengeleri	1	0	1	0
KİMYA VE ELEKTRİK	1	1	0	100
Elektroliz ve Korozyon	1	0	1	0
KARBON KİMYASINA GİRİŞ	1	1	0	100
ORGANİK BİLEŞİKLER	2	2	0	100
Biyoloji	1	0	1	0
Sinir Sistemi	1	0	1	0
Duyu Organları	1	1	0	100
SİNDİRİM SİSTEMİ	1	0	1	0
Bağışıklık Sistemi	1	1	0	100
ÜRİNER SİSTEM	1	0	1	0
Komünite Ekolojisi	1	1	0	100
Genetik Sifre ve Protein Sentezi	1	1	0	100
CANLILAR VE ÇEVRE	1	0	1	0
Fotosentez	1	0	0	0
Replikasyon	1	0	0	0
Bitkilerde Eşeyli Üreme	1	0	0	0
Çevre Şartlarının Genetik Değişimlerin Sürekliliğine Etkisi	1	0	1	0
Bitkilerde Hormonlar	1	1	0	100

SONUÇ BELGESİ

İSTANBUL / BEYLİKDÜZÜ / DÜNYA ETÜT MERKEZİ

ÜÇDÖRTBEŞ AYT TÜRKİYE GENELİ BÜYÜK PROVA
MART 2026

DERSLERE GÖRE ANALİZ

Öğrenci			Numara		Sınıf		
ARGEŞ ÖZDEMİR			0		Mezun-XX		
Puan Türü	Puan	Genel Ortalama	Dereceler				
			Snf	Kurum	İlçe	İl	Genel
SÖZ	▼ 179,261	209,860	11	48	731	10859	122826
SAY	▲ 354,885	251,190	1	5	63	1240	17085
EA	▲ 247,955	222,840	6	27	256	4125	48109
Katılımlar:			29	192	1115	13699	155872

Eşleşen TYT bilginiz bulunamadığı için sınav ortalaması TYT bilginiz olarak kullanılmıştır.

Ders	Soru	Doğru	Yanlış	Net	Başarı %	Sınıf Ort.	Kurum Ort.	Genel Ort.
<i>TYT Türkçe</i>	40	29	6	27,85	70			
<i>TYT Sosyal</i>	20	13	3	12,58	63			
<i>TYT Matematik</i>	40	14	4	12,61	32			
<i>TYT Fen</i>	20	7	5	6,31	32			
Matematik-2	31	27	4	26,00	84	▲ 8,96	▲ 11,65	▲ 8,06
Geometri	9	7	2	6,50	72	▲ 1,42	▲ 2,14	▲ 1,56
Matematik	40	34	6	32,50	81	▲ 10,38	▲ 13,78	▲ 9,62
Fizik	14	12	2	11,50	82	▲ 3,16	▲ 4,34	▲ 3,07
Kimya	13	11	2	10,50	81	▲ 3,20	▲ 4,82	▲ 3,31
Biyoloji	13	12	1	11,75	90	▲ 3,48	▲ 4,55	▲ 3,60
Fen Bilimleri	40	35	5	33,75	84	▲ 9,84	▲ 13,71	▲ 9,98
Toplam:	280	133	29	125,60	45	▲ 88,25	▲ 92,51	▲ 92,86

Soru No	1234567890123456789012345678901234567890
Matematik	DCDDDEEEbcbAECCEEBBCADBCBDEAAAbDBECACDbA
Cevap Anahtarı	B DCDDDEEEBACDAECEEBCBCADBCBDEAAACDBECABDEA
Fen Bilimleri	EBCEcABCDEDBAaCAADDDADCDcEaECAABABCAeBED
Cevap Anahtarı	B EBCEBABCDEDBADCAADDDADCBDEDECAABABCADBED

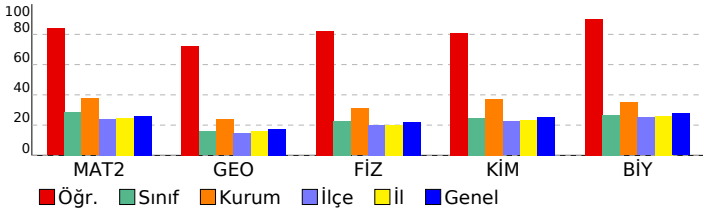

Matematik	S	D	Y	B%
Matematik-2	1	1	0	100
Aralık Kavramı ve Basit Eşitsizlikler	1	1	0	100
Asal Sayılar ve Aralarında Asal Sayılar	1	1	0	100
MUTLAK DEĞER	1	1	0	100
KÜMELER	1	1	0	100
Bölünebilme Kuralları	1	1	0	100
FONKSİYONLARIN UYGULAMALARI	1	1	0	100
FONKSİYONLAR	1	1	0	100
MANTIK	1	1	0	100
İKİNCİ DERECEDEKİ DENKLEMLER	1	0	1	0
POLİNOMLAR	1	1	0	100
Sayma Yöntemleri	1	0	1	0
OLASILIK	1	0	1	0
DİZİLER	1	1	0	100
PERMÜTASYON, KOMBİNASYON, BİNOM AÇILIMI	1	1	0	100
LOGARİTMA	1	1	0	100
İKİNCİ DERECEDEKİ BİR BİLİNMEYENLİ FONKSİYONLAR (PARABOL)	1	1	0	100
LİMİT VE SÜREKLİLİK	2	2	0	100
TÜREV	4	4	0	100
İNTEGRAL	4	4	0	100
TRİGONOMETRİ	4	4	0	100
Trigonometrik Denklemler	1	0	1	0
Geometri	1	1	0	100
Çemberde Açrı	1	1	0	100
Noktanın Analitik İncelenmesi	1	1	0	100
Çemberde Uzunluk	1	1	0	100
Doğrunun Analitik İncelenmesi	2	2	0	100
ÇEMBER VE DAİRE	1	1	0	100
Dönüşüm Geometrisi	1	0	1	0
Çemberin Analitik İncelenmesi	1	0	1	0
Silindir	1	1	0	100
Fen Bilimleri	1	1	0	100
Fizik	1	1	0	100
Vektörler	1	1	0	100
İtme ve Çizgisel Momentum	1	1	0	100
İki Boyutta Hareket	1	1	0	100
Denge ve Denge Şartları	1	0	1	0
ELEKTRİK VE MANYETİZMA	2	2	0	100
Alternatif Akım	1	1	0	100
ÇEMBERSSEL HAREKET	2	2	0	100
ATOM FİZİĞİNE GİRİŞ VE RADYOAKTİVİTE	1	1	0	100
BASİT HARMONİK HAREKET	1	1	0	100
Elektromanyetik Dalgalar	1	1	0	100
MODERN FİZİK	1	1	0	100
MODERN FİZİĞİN TEKNOLOJİDEKİ UYGULAMALARI	1	0	1	0
Kimya	1	1	0	100
MODERN ATOM TEORİSİ	1	1	0	100
GAZLAR	1	1	0	100
SIVI ÇÖZELTİLER VE ÇÖZÜNÜRLÜK	2	2	0	100
KİMYASAL TEPKİMELEERDE ENERJİ	1	1	0	100
KİMYASAL TEPKİMELEERDE HIZ	1	1	0	100
KİMYASAL TEPKİMELEERDE DENGE	1	1	0	100
Çözünme-Çökeltme Dengeleri	1	1	0	100
KİMYA VE ELEKTRİK	1	1	0	100
Elektroliz ve Korozyon	1	1	0	100
KARBON KİMYASINA GİRİŞ	1	1	0	100
ORGANİK BİLEŞİKLER	2	0	2	0
Biyoloji	1	1	0	100
Sinir Sistemi	1	1	0	100
Duyu Organları	1	1	0	100
SİNDİRİM SİSTEMİ	1	1	0	100
Bağıışıklık Sistemi	1	1	0	100
ÜRİNER SİSTEM	1	1	0	100
Komünite Ekolojisi	1	1	0	100
Genetik Sifre ve Protein Sentezi	1	1	0	100
CANLILAR VE ÇEVRE	1	1	0	100
Fotosentez	1	1	0	100
Replikasyon	1	1	0	100
Bitkilerde Eşeyli Üreme	1	1	0	100
Çevre Şartlarının Genetik Değişimlerin Sürekliliğine Etkisi	1	1	0	100
Bitkilerde Hormonlar	1	0	1	0

SONUÇ BELGESİ

İSTANBUL / BEYLİKDÜZÜ / DÜNYA ETÜT MERKEZİ

ÜÇDÖRTBEŞ AYT TÜRKİYE GENELİ BÜYÜK PROVA

MART 2026

DERSLERE GÖRE ANALİZ

Öğrenci			Numara		Sınıf		
BERAT DOĞUKAN SOLMAZ			0		Mezun-XX		
Puan Türü	Puan	Genel Ortalama	Dereceler				
			Snf	Kurum	İlçe	İl	Genel
SÖZ	▲ 226,691	209,860	9	37	275	3791	42949
SAY	▼ 206,910	251,190	23	169	738	9615	105826
EA	▼ 207,772	222,840	19	130	616	8316	93879
Katılımlar:			29	192	1115	13699	155872

Eşleşen TYT bilginiz bulunamadığı için sınav ortalaması TYT bilginiz olarak kullanılmıştır.

Ders	Soru	Doğru	Yanlış	Net	Başarı %	Sınıf Ort.	Kurum Ort.	Genel Ort.
<i>TYT Türkçe</i>	40	29	6	27.85	70			
<i>TYT Sosyal</i>	20	13	3	12.58	63			
<i>TYT Matematik</i>	40	14	4	12.61	32			
<i>TYT Fen</i>	20	7	5	6.31	32			
Türkçe	6	3	0	3,00	50	▲ 1,42	▲ 1,04	▲ 1,34
Edebiyat	18	1	1	0,75	4	▼ 3,20	▼ 2,07	▼ 2,44
Tarih-1	10	2	1	1,75	18	▲ 1,04	▲ 0,71	▲ 0,91
Coğrafya-1	6	3	2	2,50	42	▲ 1,23	▲ 0,79	▲ 1,00
Edebiyat-Sosyal-1	40	9	4	8,00	20	▲ 6,90	▲ 4,61	▲ 5,69
Tarih-2	11	3	3	2,25	20	▲ 0,45	▲ 0,27	▲ 0,49
Coğrafya-2	11	6	2	5,50	50	▲ 0,90	▲ 0,42	▲ 0,85
Felsefe	6	0	1	-0,25	-4	▼ 0,19	▼ 0,11	▼ 0,32
Felsefe Grubu	6	0	0	0,00	0	▼ 0,09	▼ 0,11	▼ 0,32
Din Kül. ve Ahl. Bil.	6	1	3	0,25	4	▲ 0,16	▲ 0,15	▼ 0,46
Felsefe (Seçmeli)	6	0	0	0,00	0	◆ 0,00	◆ 0,00	◆ 0,00
Sosyal-2	40	10	9	7,75	19	▲ 1,78	▲ 1,06	▲ 2,45
Matematik-2	31	3	2	2,50	8	▼ 8,96	▼ 11,65	▼ 8,06
Geometri	9	0	0	0,00	0	▼ 1,42	▼ 2,14	▼ 1,56
Matematik	40	3	2	2,50	6	▼ 10,38	▼ 13,78	▼ 9,62
Fizik	14	0	0	0,00	0	▼ 3,16	▼ 4,34	▼ 3,07
Kimya	13	1	3	0,25	2	▼ 3,20	▼ 4,82	▼ 3,31
Biyoloji	13	0	5	-1,25	-10	▼ 3,48	▼ 4,55	▼ 3,60
Fen Bilimleri	40	1	8	-1,00	-3	▼ 9,84	▼ 13,71	▼ 9,98
Toplam:	280	87	41	76,60	27	▼ 88,25	▼ 92,51	▼ 92,86

Soru No	1234567890123456789012345678901234567890
Edebiyat-Sosyal-1	DB C d B aC E cCaEE
Cevap Anahtarı	B DDBCCDDEAAABEBECDEACBCBCBECBBCEEDCACBEE
Sosyal-2	bEdaCCDEA bbEDB d ddDc
Cevap Anahtarı	B ADABCAEBDCDEABDDAAEDBEBBEACDAADCBCAEDCECCDBAEC
Matematik	aC aD E
Cevap Anahtarı	B DCDDDEEBACDAECCEBCEBCADBCBDEAAACDBECABDEA
Fen Bilimleri	C eac bbde d
Cevap Anahtarı	B EBCEBABCDEDBADCAADDADCBEBECCAABACDBED

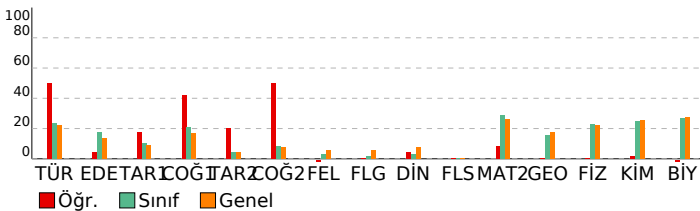

Edebiyat-Sosyal-1	S	D	Y	B%
Türkçe				
Sözcükte Anlam	2	2	0	100
CÜMLENİN ANLAMI VE YORUMU	1	0	0	0
PARAGRAF YORUMU	3	1	0	33
Söz Sanatları (Edebi Sanatlar)				0
Edebiyat				
Söz Sanatları (Edebi Sanatlar)	1	0	0	0
Şiir (Nazım) / Şiirde Ahenk Ogeleri	1	0	0	0
ŞİİR	2	0	0	0
Divan Edebiyatında Nesir	1	0	0	0
Geciş Dönemi Edebiyatında Şiir	1	0	0	0
Divan Edebiyatı Sanatçıları	1	0	0	0
HALK EDEBİYATI	1	0	0	0
Tanzimat Dönemi Sanatçıları	2	0	0	0
Servetifunun Dönemi Sanatçıları	1	0	0	0
Millî Edebiyat Dönemi'nde Şiir ve Şairler	1	0	0	0
Saf (Öz) Şiir - Yedi Meşaleciler	1	0	0	0
İl. Yeni Şiiri	1	0	0	0
ROMAN	1	1	0	100
CUMHURİYET DÖNEMİ TÜRK EDEBİYATI	2	0	0	0
Edebi Akımlar	1	0	0	0
PARAGRAF YORUMU				0
Tarih-1				
İNSANLIĞIN İLK DÖNEMLERİ	1	0	0	0
İLK VE ORTA ÇAĞLARDA TÜRK DÜNYASI	1	0	0	0
İSLAM MEDENİYETİNİN DOĞUŞU	1	0	0	0
TÜRKLERİN İSLAMİYETİ KABULU VE İLK TÜRK-İSLAM DEVLETLERİ	1	0	0	0
BEYLİKTEN DEVLETE OSMANLI SİYASETİ (1302-1453)	1	1	0	100
ULUSLARARASI İLİŞKİLERDE DENGE STRATEJİSİ (1774-1914)	1	0	0	0
20. YÜZYIL BAŞLARINDA OSMANLI DEVLETİ VE DÜNYA	1	0	0	0
Isgallerin Başlaması ve Millî Mücadele'ye Hazırlık	1	0	1	0
MİLLÎ MÜCADELE	1	1	0	100
ATATÜRKÇÜLÜK VE TÜRK İNKILABI	1	0	0	0
Coğrafya-1				
Doğa olaylarının ekstrem durumlarını ve etkilerini açıklar.	1	0	0	0
Türkiye'deki doğal ve kültürel sembollerin mekânlara ilişkisini açıklar.	1	0	1	0
Bölgesel ve küresel ölçekteki örgütleri etki alanları açısından değerlendirir.	1	1	0	100
Türkiye'de tarım sektörünün özelliklerini açıklar.	1	1	0	100
Ülkelerin gelişmişlik seviyelerinin belirlenmesinde etkili olan faktörleri açıklar.	1	1	0	100
Çevre sorunlarının oluşum ve yayılma süreçlerini küresel etkileri açısından analiz eder.	1	0	1	0
Sosyal-2				
Tarih-2				
TARİH VE ZAMAN	1	0	0	0
İLK VE ORTA ÇAĞLARDA TÜRK DÜNYASI	1	0	0	0
TÜRKLERİN İSLAMİYETİ KABULU VE İLK TÜRK-İSLAM DEVLETLERİ	1	0	0	0
BEYLİKTEN DEVLETE OSMANLI MEDENİYETİ	1	0	0	0
XIX VE XX. YÜZYILDA DEĞİŞEN SOSYO-EKONOMİK HAYAT	1	0	0	0
Devrimler Çağında Devlet-Toplum İlişkileri	1	0	1	0
20. YÜZYIL BAŞLARINDA OSMANLI DEVLETİ VE DÜNYA	1	0	1	0
Isgallerin Başlaması ve Millî Mücadele'ye Hazırlık	1	1	0	100
MİLLÎ MÜCADELE	1	0	1	0
ATATÜRKÇÜLÜK VE TÜRK İNKILABI	1	1	0	100
İKİ SAVAŞ ARASI DÖNEMDE TÜRKİYE VE DÜNYA	1	1	0	100
Coğrafya-2				
Biyocoğrafiliğin oluşumu ve azalmasına etkili olan faktörleri açıklar.	1	1	0	100
Doğal sistemlerdeki değişimlerle ilgili geleceğe yönelik çıkarımlarda bulunur.	1	1	0	100
Doğal kaynaklar ile ekonomi ilişkisini açıklar.	1	1	0	100
Türkiye'de tarım sektörünün özelliklerini açıklar.	1	0	0	0
Ulaşım sisteminin gelişiminde etkili olan faktörleri açıklar.	1	0	1	0
Turizmin Türkiye ekonomisindeki yerini değerlendirir.	1	1	0	100
Ülkelerin bölgesel ve küresel ilişkilerini doğal kaynak potansiyeli açısından değerlendirir.	1	0	0	0
Bölgesel ve küresel ölçekteki örgütleri etki alanları açısından değerlendirir.	1	0	0	0
Kıtaların ve okyanusların konumsal önemindeki değişimi örneklerle açıklar.	1	0	1	0
Çevre sorunlarının oluşum sebeplerine göre sınıflandırır.	1	1	0	100
Çevresel örgüt ve anlaşmaların çevre yönetimi ve korunmasına etkilerini açıklar.	1	1	0	100
Felsefe				
FELSEFEYİ TANIMA	1	0	0	0
Varlık felsefesinin konusunu ve problemlerini açıklar.	1	0	0	0
18. YÜZYIL - 19. YÜZYIL FELSEFESİ	1	0	1	0
PSIKOLOJİ BİLİMİNİ TANIMALIM	1	0	0	0
PSIKOLOJİNİN TEMEL SÜREÇLERİ	1	0	0	0
RUH SAĞLIĞININ TEMELLERİ	1	0	0	0
Felsefe Grubu				
SOSYOLOJİYE GİRİŞ	1	0	0	0
TOPLUMSAL YAPI	1	0	0	0
TOPLUMSAL KURUMLAR	1	0	0	0
MANTİĞA GİRİŞ	1	0	0	0
KLASİK MANTIK	1	0	0	0
MANTIK VE DİL	1	0	0	0
Din Kül. ve Ahl. Bil.				
KUR'AN'A GÖRE HZ. MUHAMMED	1	0	0	0
AHLAKI TUTUM VE DAVRANIŞLAR	1	0	1	0
İSLAM VE İBADET	1	1	0	100
İSLAM VE BİLİM	1	0	1	0
DİN VE HAYAT	2	0	1	0
Felsefe (Seçmeli)				
FELSEFE İLE DÜŞÜNME	1	0	0	0
15. YÜZYIL - 17. YÜZYIL FELSEFESİ	1	0	0	0
ÖĞRENME, BELLEK, DÜŞÜNME	1	0	0	0
BİREY VE TOPLUM	1	0	0	0
TOPLUM VE KÜLTÜR	1	0	0	0
SEMBOOLİK MANTIK	1	0	0	0
Matematik				
Matematik-2				
Aralık Kavramı ve Basit Eşitsizlikler	1	1	0	100
Asal Sayılar ve Aralarında Asal Sayılar	1	0	1	0
MUTLAK DEĞER	1	0	1	0
KÜMELER	1	0	0	0
Bölünebilme Kuralları	1	1	0	100
FONKSİYONLARIN UYGULAMALARI	1	0	0	0
FONKSİYONLAR	1	0	0	0
MANTIK	1	0	0	0
İKİNCİ DERECELEN DENKLEMLER	1	0	0	0
POLİNOMLAR	1	0	0	0
Sayma Yöntemleri	1	0	0	0

SONUÇ BELGESİ							
İSTANBUL / BEYLİKDÜZÜ / DÜNYA ETÜT MERKEZİ							
Öğrenci			Numara	Sınıf			
CEREN ARSLAN			0	Mezun-XX			
Puan Türü	Puan	Genel Ortalama	Dereceler				
			Snf	Kurum	İlçe	İl	Genel
SÖZ	▲ 282,673	209,860	3	8	59	1071	12396
SAY	▼ 230,810	251,190	14	135	529	7218	81101
EA	▲ 314,042	222,840	1	3	20	530	5124
Katılımlar:			29	192	1115	13699	155872

Eşleşen TYT bilginiz bulunamadığı için sınav ortalaması TYT bilginiz olarak kullanılmıştır.

Ders	Soru	Doğru	Yanlış	Net	Başarı %	Sınıf Ort.	Kurum Ort.	Genel Ort.
<i>TYT Türkçe</i>	40	29	6	27.85	70			
<i>TYT Sosyal</i>	20	13	3	12.58	63			
<i>TYT Matematik</i>	40	14	4	12.61	32			
<i>TYT Fen</i>	20	7	5	6.31	32			
Türkçe	6	5	0	5,00	83	▲ 1,42	▲ 1,04	▲ 1,34
Edebiyat	18	17	1	16,75	93	▲ 3,20	▲ 2,07	▲ 2,44
Tarih-1	10	7	3	6,25	63	▲ 1,04	▲ 0,71	▲ 0,91
Coğrafya-1	6	6	0	6,00	100	▲ 1,23	▲ 0,79	▲ 1,00
Edebiyat-Sosyal-1	40	35	4	34,00	85	▲ 6,90	▲ 4,61	▲ 5,69
Matematik-2	31	12	3	11,25	36	▲ 8,96	▼ 11,65	▲ 8,06
Geometri	9	0	0	0,00	0	▼ 1,42	▼ 2,14	▼ 1,56
Matematik	40	12	3	11,25	28	▲ 10,38	▼ 13,78	▲ 9,62
Toplam:	280	111	25	104,60	37	▲ 88,25	▲ 92,51	▲ 92,86

Soru No	1234567890123456789012345678901234567890
Edebiyat-Sosyal-1	DDB CDDdAAABEBECDECBBCDeECaECEEDCACBEE
Cevap Anahtarı	B DDBCCDDEAAABEBECDECBBCDBECBCEEDCACBEE
Matematik	DCDdDEEEB CD a B d D
Cevap Anahtarı	B DCDDDEEBACDAEECEBECBACDBDEAACDBECABDEA

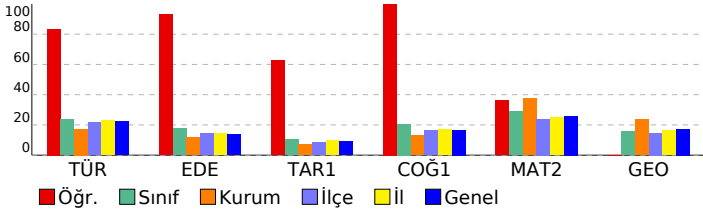

ÜÇDÖRTBEŞ AYT TÜRKİYE GENELİ BÜYÜK PROVA MART 2026

DERSLERE GÖRE ANALİZ

Edebiyat-Sosyal-1		S	D	Y	B%
Türkçe					
Sözcükte Anlam		2	2	0	100
CÜMLENİN ANLAMI VE YORUMU		1	1	0	100
PARAGRAF YORUMU		3	1	0	33
Söz Sanatları (Edebi Sanatlar)		1	0	0	0
Edebiyat					
Söz Sanatları (Edebi Sanatlar)		1	0	0	0
Şiir (Nazım) / Şiirde Ahenk Ogeleri		1	1	0	100
ŞİİR		2	2	0	100
Divan Edebiyatında Nesir		1	1	0	100
Geçiş Dönemi Edebiyatında Şiir		1	1	0	100
Divan Edebiyatı Sanatçıları		1	1	0	100
HALK EDEBİYATI		1	1	0	100
Tanzimat Dönemi Sanatçıları		2	2	0	100
Servetifunun Dönemi Sanatçıları		1	1	0	100
Millî Edebiyat Dönemi'nde Şiir ve Şairler		1	1	0	100
Saf (Öz) Şiir - Yedi Meşaleciler		1	1	0	100
İl. Yeni Şiiri		1	1	0	100
ROMAN		1	1	0	100
CUMHURİYET DÖNEMİ TÜRK EDEBİYATI		2	2	0	100
Edebi Akımlar		1	1	0	100
PARAGRAF YORUMU		0	1	0	0
Tarih-1					
İNSANLIĞIN İLK DÖNEMLERİ		1	1	0	100
İLK VE ORTA ÇAĞLARDA TÜRK DÜNYASI		1	1	0	100
İSLAM MEDENİYETİNİN DOĞUŞU		1	1	0	100
TÜRKLERİN İSLAMİYETİ KABULÜ VE İLK TÜRK-İSLAM DEVLETLERİ		1	0	1	0
BEYLÜKTEN DEVLETE OSMANLI SİYASETİ (1302-1453)		1	1	0	100
ULUSLARARASI İLİŞKİLERDE DENGE STRATEJİSİ (1774-1914)		1	1	0	100
20. YÜZYIL BAŞLARINDA OSMANLI DEVLETİ VE DÜNYA		1	0	1	0
İsgallerin Başlaması ve Millî Mücadele'ye Hazırlık		1	0	1	0
MİLLÎ MÜCADELE		1	1	0	100
ATATÜRKÇÜLÜK VE TÜRK İNKILABI		1	1	0	100
Coğrafya-1					
Doğa olaylarının ekstrem durumlarını ve etkilerini açıklar.		1	1	0	100
Türkiye'deki doğal ve kültürel sembollerin mekânla ilişkisini açıklar.		1	1	0	100
Bölgesel ve küresel ölçekteki örgütleri etki alanları açısından değerlendirir.		1	1	0	100
Türkiye'de tarım sektörünün özelliklerini açıklar.		1	1	0	100
Ülkelerin gelişmişlik seviyelerinin belirlenmesinde etkili olan faktörleri açıklar.		1	1	0	100
Çevre sorunlarının oluşum ve yayılma süreçlerini küresel etkileri açısından analiz eder.		1	1	0	100
Matematik					
Matematik-2					
Aralık Kavramı ve Basit Eşitsizlikler		1	1	0	100
Asal Sayılar ve Aralarında Asal Sayılar		1	1	0	100
MUTLAK DEĞER		1	0	1	0
KÜMELER		1	1	0	100
Bölünebilme Kuralları		1	1	0	100
FONKSİYONLARIN UYGULAMALARI		1	1	0	100
FONKSİYONLAR		1	1	0	100
MANTIK		1	1	0	100
İKİNCİ DERECEDEKİ DENKLEMLER		1	0	0	0
POLİNOMLAR		1	1	0	100
Sayma Yöntemleri		1	1	0	100
OLASILIK		1	1	0	100
DİZİLER		1	0	0	0
PERMÜTASYON, KOMBİNASYON, BİNOM AÇILIMI		1	0	0	0
LOGARİTMA		1	0	0	0
İKİNCİ DERECEDEKİ BİR BİLİNMEYENLİ FONKSİYONLAR (PARABOL)		1	0	1	0
LİMİT VE SÜREKLİLİK		2	1	0	50
TÜREV		4	0	1	0
İNTEGRAL		4	0	0	0
TRİGONOMETRİ		4	1	0	25
Trigonometrik Denklemler		1	0	0	0
Geometri					
Çemberde Açı		1	0	0	0
Noktanın Analitik İncelenmesi		1	0	0	0
Çemberde Uzunluk		1	0	0	0
Doğrunun Analitik İncelenmesi		2	0	0	0
ÇEMBER VE DAİRE		1	0	0	0
Dönüşüm Geometrisi		1	0	0	0
Çemberin Analitik İncelenmesi		1	0	0	0
Silindir		1	0	0	0

SONUÇ BELGESİ							
İSTANBUL / BEYLİKDÜZÜ / DÜNYA ETÜT MERKEZİ							
Öğrenci			Numara	Sınıf			
CEY LA N YILMAZ			0	Mezun-XX			
Puan Türü	Puan	Genel Ortalama	Dereceler				
			Snf	Kurum	İlçe	İl	Genel
SÖZ	▲ 329,431	209,860	1	3	12	333	3550
SAY	▼ 198,380	251,190	27	186	851	10805	118663
EA	▲ 241,750	222,840	8	38	296	4686	54530
Katılımlar:			29	192	1115	13699	155872

Eşleşen TYT bilginiz bulunamadığı için sınav ortalaması TYT bilginiz olarak kullanılmıştır.

Ders	Soru	Doğru	Yanlış	Net	Başarı %	Sınıf Ort.	Kurum Ort.	Genel Ort.
<i>TYT Türkçe</i>	40	29	6	27.85	70			
<i>TYT Sosyal</i>	20	13	3	12.58	63			
<i>TYT Matematik</i>	40	14	4	12.61	32			
<i>TYT Fen</i>	20	7	5	6.31	32			
Türkçe	6	3	3	2,25	38	▲ 1,42	▲ 1,04	▲ 1,34
Edebiyat	18	14	4	13,00	72	▲ 3,20	▲ 2,07	▲ 2,44
Tarih-1	10	4	6	2,50	25	▲ 1,04	▲ 0,71	▲ 0,91
Coğrafya-1	6	4	2	3,50	58	▲ 1,23	▲ 0,79	▲ 1,00
Edebiyat-Sosyal-1	40	25	15	21,25	53	▲ 6,90	▲ 4,61	▲ 5,69
Tarih-2	11	8	3	7,25	66	▲ 0,45	▲ 0,27	▲ 0,49
Coğrafya-2	11	10	1	9,75	89	▲ 0,90	▲ 0,42	▲ 0,85
Felsefe	6	5	1	4,75	79	▲ 0,19	▲ 0,11	▲ 0,32
Felsefe Grubu	6	3	2	2,50	42	▲ 0,09	▲ 0,11	▲ 0,32
Din Kül. ve Ahl. Bil.	6	4	2	3,50	58	▲ 0,16	▲ 0,15	▲ 0,46
Felsefe (Seçmeli)	6	0	0	0,00	0	◆ 0,00	◆ 0,00	◆ 0,00
Sosyal-2	40	30	9	27,75	69	▲ 1,78	▲ 1,06	▲ 2,45
Matematik-2	31	0	1	-0,25	-1	▼ 8,96	▼ 11,65	▼ 8,06
Geometri	9	0	0	0,00	0	▼ 1,42	▼ 2,14	▼ 1,56
Matematik	40	0	1	-0,25	-1	▼ 10,38	▼ 13,78	▼ 9,62
Toplam:	280	119	43	108,10	39	▲ 88,25	▲ 92,51	▲ 92,86

Soru No	1234567890123456789012345678901234567890
Edebiyat-Sosyal-1	DBDgeaeDABBAECEaEDACBeBCEbecCdaBEeaAdECB
Cevap Anahtarı	A DBDCCEDDABAACEEBEDACBCBCECDCEBBEDCAEECB
Sosyal-2	BCADbBaCAaCDEABAEDDDdBEEdACBEADDc adADEEd
Cevap Anahtarı	A BCADABDCAECDEABAEDDADBEbACBEADDACBCADEECCDECB
Matematik	e
Cevap Anahtarı	A CDDDEEEABDCEAECEBCBACDCBBDAEACBEDCADBEA

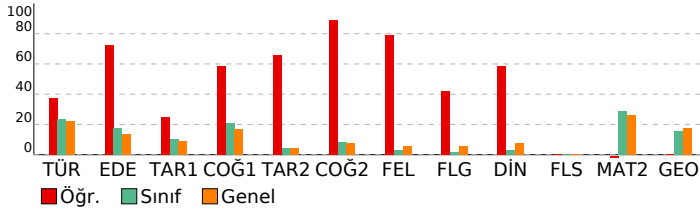

ÜÇDÖRTBEŞ AYT TÜRKİYE GENELİ BÜYÜK PROVA MART 2026

DERSLERE GÖRE ANALİZ

Edebiyat-Sosyal-1	S D Y B%
Türkçe	5 2 0 100
Sözcükte Anlam	2 2 0 100
CÜMLENİN ANLAMI VE YORUMU	1 1 0 100
PARAGRAF YORUMU	3 0 3 0
Edebiyat	S D Y B%
Söz Sanatları (Edebi Sanatlar)	1 0 1 0
Şiir (Nazım) / Şiirde Ahenk Ögeleri	1 1 0 100
Şiir	2 2 0 100
Divan Edebiyatında Nesir	1 0 1 0
Geçiş Dönemi Edebiyatında Şiir	1 1 0 100
Divan Edebiyatı Sanatçıları	1 1 0 100
HALK EDEBİYATI	1 1 0 100
Tanzimat Dönemi Sanatçıları	2 1 1 50
Servetifunun Dönemi Sanatçıları	1 1 0 100
Millî Edebiyat Dönemi'nde Şiir ve Şairler	1 1 0 100
Saf (Öz) Şiir - Yedi Meşaleler	1 1 0 100
İl. Yeni Şiiri	1 1 0 100
ROMAN	1 1 0 100
CUMHURİYET DÖNEMİ TÜRK EDEBİYATI	2 1 1 50
Edebi Akımlar	1 1 0 100
Tarih-1	S D Y B%
İNSANLIĞIN İLK DÖNEMLERİ	1 1 0 100
İLK VE ORTA ÇAĞLARDA TÜRK DÜNYASI	1 0 1 0
İSLAM MEDENİYETİNİN DOĞUŞU	1 0 1 0
TÜRKLERİN İSLAMİYETİ KABULÜ VE İLK TÜRK-İSLAM DEVLETLERİ	1 0 1 0
BEYLİKTEKİ DEVLETE OSMANLI SİYASETİ (1302-1453)	1 1 0 100
ULUSLARARASI İLİŞKİLERDE DENGE STRATEJİSİ (1774-1914)	1 0 1 0
20. YÜZYIL BAŞLARINDA OSMANLI DEVLETİ VE DÜNYA	1 0 1 0
İsgallerin Başlaması ve Millî Mücadele'ye Hazırlık	1 1 0 100
MİLLÎ MÜCADELE	1 1 0 100
ATATÜRKÇÜLÜK VE TÜRK İNKILABI	1 0 1 0
Coğrafya-1	S D Y B%
Doğa olaylarının ekstrem durumlarını ve etkilerini açıklar.	1 0 1 0
Türkiye'deki doğal ve kültürel sembollerin mekânla ilişkisini açıklar.	1 1 0 100
Bölgesel ve küresel ölçekteki örgütleri etki alanları açısından değerlendirir.	1 0 1 0
Türkiye'de tarım sektörünün özelliklerini açıklar.	1 1 0 100
Ülkelerin gelişmişlik seviyelerinin belirlenmesinde etkili olan faktörleri açıklar.	1 1 0 100
Çevre sorunlarının oluşum ve yayılma süreçlerini küresel etkileri açısından analiz eder.	1 1 0 100
Sosyal-2	S D Y B%
Tarih-2	S D Y B%
TARİH VE ZAMAN	1 1 0 100
İLK VE ORTA ÇAĞLARDA TÜRK DÜNYASI	1 1 0 100
TÜRKLERİN İSLAMİYETİ KABULÜ VE İLK TÜRK-İSLAM DEVLETLERİ	1 1 0 100
BEYLİKTEKİ DEVLETE OSMANLI MEDENİYETİ	1 1 0 100
XIX VE XX. YÜZYILDA DEĞİŞEN SOSYO-EKONOMİK HAYAT	1 0 1 0
Devrimler Çağında Devlet-Toplum İlişkileri	1 1 0 100
20. YÜZYIL BAŞLARINDA OSMANLI DEVLETİ VE DÜNYA	1 0 1 0
İsgallerin Başlaması ve Millî Mücadele'ye Hazırlık	1 1 0 100
MİLLÎ MÜCADELE	1 1 0 100
ATATÜRKÇÜLÜK VE TÜRK İNKILABI	1 0 1 0
İKİ SAVAŞ ARASI DÖNEMDE TÜRKİYE VE DÜNYA	1 1 0 100
Coğrafya-2	S D Y B%
Biyoçeşitliliğin oluşumu ve azalmasında etkili olan faktörleri açıklar.	1 1 0 100
Doğal sistemlerdeki değişimlerle ilgili geleceğe yönelik çıkarımlarda bulunur.	1 1 0 100
Doğal kaynaklar ile ekonomi ilişkisini açıklar.	1 1 0 100
Türkiye'de tarım sektörünün özelliklerini açıklar.	1 1 0 100
Ulaşım sisteminin gelişiminde etkili olan faktörleri açıklar.	1 1 0 100
Turizmin Türkiye ekonomisindeki yerini değerlendirir.	1 1 0 100
Ülkelerin bölgesel ve küresel ilişkilerini doğal kaynak potansiyeli açısından değerlendirir.	1 1 0 100
Bölgesel ve küresel ölçekteki örgütleri etki alanları açısından değerlendirir.	1 1 0 100
Kıtaların ve okyanusların konumsal önemindeki değişimi örneklerle açıklar.	1 0 1 0
Çevre sorunlarının oluşum sebeplerine göre sınıflandırır.	1 1 0 100
Çevresel örgüt ve anlaşmaların çevre yönetimi ve korunmasına etkilerini açıklar.	1 1 0 100
Felsefe	S D Y B%
FELSEFİYİ TANIMA	1 1 0 100
Varlık felsefesinin konusunu ve problemlerini açıklar.	1 0 1 0
18. YÜZYIL - 19. YÜZYIL FELSEFESİ	1 1 0 100
PSIKOLOJİ BİLİMİNİ TANIMLAMA	1 1 0 100
PSIKOLOJİNİN TEMEL SÜREÇLERİ	1 1 0 100
RUH SAĞLIĞININ TEMELLERİ	1 1 0 100
Felsefe Grubu	S D Y B%
SOSYOLOJİYE GİRİŞ	1 1 0 100
TOPLUMSAL YAPI	1 1 0 100
TOPLUMSAL KURUMLAR	1 1 0 100
MANTİGA GİRİŞ	1 0 1 0
KLASİK MANTIK	1 0 0 0
MANTIK VE DİL	1 0 1 0
Din Kül. ve Ahl. Bil.	S D Y B%
KUR'AN'A GÖRE HZ. MUHAMMED	1 0 1 0
AHLAKI TUTUM VE DAVRANIŞLAR	1 1 0 100
İSLAM VE İBADET	1 1 0 100
İSLAM VE BİLİM	1 1 0 100
DİN VE HAYAT	2 1 1 50
Felsefe (Seçmeli)	S D Y B%
FELSEFE İLE DÜŞÜNME	1 0 0 0
15. YÜZYIL - 17. YÜZYIL FELSEFESİ	1 0 0 0
ÖĞRENME, BELLEK, DÜŞÜNME	1 0 0 0
BİREY VE TOPLUM	1 0 0 0
TOPLUM VE KÜLTÜR	1 0 0 0
SEMBOOLİK MANTIK	1 0 0 0
Matematik	S D Y B%
Matematik-2	S D Y B%
Aralık Kavramı ve Basit Eşitsizlikler	1 0 0 0
Asal Sayılar ve Aralarında Asal Sayılar	1 0 1 0
MUTLAK DEĞER	1 0 0 0
KÜMELER	1 0 0 0
Bölünebilme Kuralları	1 0 0 0
FONKSİYONLARIN UYGULAMALARI	1 0 0 0
FONKSİYONLAR	1 0 0 0
MANTIK	1 0 0 0
İKİNCİ DERECEDEKİ DENKLEMLER	1 0 0 0
POLİNOMLAR	1 0 0 0
Sayma Yöntemleri	1 0 0 0
OLASILIK	1 0 0 0
DİZİLER	1 0 0 0

SONUÇ BELGESİ

İSTANBUL / BEYLİKDÜZÜ / DÜNYA ETÜT MERKEZİ

ÜÇDÖRTBEŞ AYT TÜRKİYE GENELİ BÜYÜK PROVA
MART 2026

DERSLERE GÖRE ANALİZ

Öğrenci			Numara		Sınıf		
EDANUR PARLAK			0		Mezun-XX		
Puan Türü	Puan	Genel Ortalama	Dereceler				
			Snf	Kurum	İlçe	İl	Genel
SÖZ	▼ 179,261	209,860	11	48	731	10859	122826
SAY	▲ 326,965	251,190	3	23	119	2043	27449
EA	▲ 227,105	222,840	11	78	431	6127	70778
Katılımlar:			29	192	1115	13699	155872

Eşleşen TYT bilginiz bulunamadığı için sınav ortalaması TYT bilginiz olarak kullanılmıştır.

Ders	Soru	Doğru	Yanlış	Net	Başarı %	Sınıf Ort.	Kurum Ort.	Genel Ort.
<i>TYT Türkçe</i>	40	29	6	27.85	70			
<i>TYT Sosyal</i>	20	13	3	12.58	63			
<i>TYT Matematik</i>	40	14	4	12.61	32			
<i>TYT Fen</i>	20	7	5	6.31	32			
Matematik-2	31	20	6	18,50	60	▲ 8,96	▲ 11,65	▲ 8,06
Geometri	9	8	0	8,00	89	▲ 1,42	▲ 2,14	▲ 1,56
Matematik	40	28	6	26,50	66	▲ 10,38	▲ 13,78	▲ 9,62
Fizik	14	10	3	9,25	66	▲ 3,16	▲ 4,34	▲ 3,07
Kimya	13	10	3	9,25	71	▲ 3,20	▲ 4,82	▲ 3,31
Biyoloji	13	9	3	8,25	63	▲ 3,48	▲ 4,55	▲ 3,60
Fen Bilimleri	40	29	9	26,75	67	▲ 9,84	▲ 13,71	▲ 9,98
Toplam:	280	121	33	112,60	40	▲ 88,25	▲ 92,51	▲ 92,86
Soru No	1234567890123456789012345678901234567890							
Matematik	DdDDeEEb CeAEd EBCBaAD DEAAc BECABDEA							
Cevap Anahtarı	B	DCDDDEEBACDAECEEBCBCADBCBDEAAcDBECABDEA						
Fen Bilimleri	BCcBABCcEDBAaCAADDDeADecEDEcDAeABCA eED							
Cevap Anahtarı	B	EBCEBABCDEDBADCAADDDADcBEDECAABABCADBED						

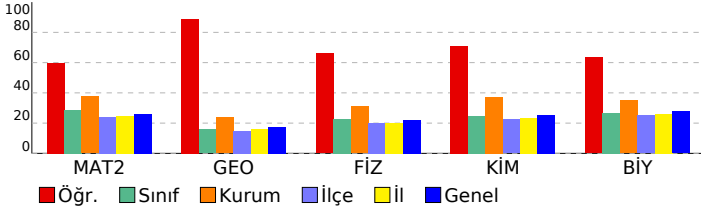

Matematik	S	D	Y	B%
Matematik-2	1	0	1	0
Aralık Kavramı ve Basit Eşitsizlikler	1	0	1	0
Asal Sayılar ve Aralarında Asal Sayılar	1	1	0	100
MUTLAK DEĞER	1	1	0	100
KÜMELER	1	1	0	100
Bölünebilme Kuralları	1	0	1	0
FONKSİYONLARIN UYGULAMALARI	1	1	0	100
FONKSİYONLAR	1	0	1	0
MANTIK	1	1	0	100
İKİNCİ DERECEDEKİ DENKLEMLER	1	0	0	0
POLİNOMLAR	1	1	0	100
Sayma Yöntemleri	1	0	1	0
OLASILIK	1	1	0	100
DİZİLER	1	1	0	100
PERMÜTASYON, KOMBİNASYON, BINOM AÇILIMI	1	1	0	100
LOGARİTMA	1	0	0	0
İKİNCİ DERECEDEKİ BİR BİLİNMEYENLİ FONKSİYONLAR (PARABOL)	1	0	1	0
LİMİT VE SÜREKLİLİK	2	2	0	100
TÜREV	4	3	1	75
İNTEGRAL	4	1	0	25
TRIGONOMETRİ	4	4	0	100
Trigonometrik Denklemler	1	1	0	100
Geometri	1	0	1	0
Çemberde Açrı	1	1	0	100
Noktanın Analitik İncelenmesi	1	1	0	100
Çemberde Uzunluk	1	0	0	0
Doğrunun Analitik İncelenmesi	2	2	0	100
ÇEMBER VE DAİRE	1	1	0	100
Dönüşüm Geometrisi	1	1	0	100
Çemberin Analitik İncelenmesi	1	1	0	100
Silindir	1	1	0	100
Fen Bilimleri	1	0	1	0
Fizik	1	0	1	0
Vektörler	1	1	0	100
İtme ve Çizgisel Momentum	1	0	0	0
İki Boyutta Hareket	1	1	0	100
Denge ve Denge Şartları	1	1	0	100
ELEKTRİK VE MANYETİZMA	2	1	1	50
Alternatif Akım	1	1	0	100
ÇEMBERSEL HAREKET	2	2	0	100
ATOM FİZİĞİNE GİRİŞ VE RADYOAKTİVİTE	1	1	0	100
BASİT HARMONİK HAREKET	1	0	1	0
Elektromanyetik Dalgalar	1	1	0	100
MODERN FİZİK	1	1	0	100
MODERN FİZİĞİN TEKNOLOJİDEKİ UYGULAMALARI	1	0	1	0
Kimya	1	0	1	0
MODERN ATOM TEORİSİ	1	1	0	100
GAZLAR	1	1	0	100
SIVI ÇÖZELTİLER VE ÇÖZÜNÜRLÜK	2	2	0	100
KİMYASAL TEPKİMELEERDE ENERJİ	1	1	0	100
KİMYASAL TEPKİMELEERDE HIZ	1	1	0	100
KİMYASAL TEPKİMELEERDE DENGE	1	1	0	100
Çözünme-Çökeltme Dengeleri	1	0	1	0
KİMYA VE ELEKTRİK	1	0	1	0
Elektroliz ve Korozyon	1	1	0	100
KARBON KİMYASINA GİRİŞ	1	1	0	100
ORGANİK BİLEŞİKLER	2	1	1	50
Biyoloji	1	0	1	0
Sinir Sistemi	1	0	1	0
Duyu Organları	1	1	0	100
SİNDİRİM SİSTEMİ	1	1	0	100
Bağışıklık Sistemi	1	0	1	0
ÜRİNER SİSTEM	1	1	0	100
Komünite Ekolojisi	1	1	0	100
Genetik Sifre ve Protein Sentezi	1	1	0	100
CANLILAR VE ÇEVRE	1	1	0	100
Fotosentez	1	0	1	0
Replikasyon	1	1	0	100
Bitkilerde Eşeyli Üreme	1	1	0	100
Çevre Şartlarının Genetik Değişimlerin Sürekliliğine Etkisi	1	1	0	100
Bitkilerde Hormonlar	1	0	0	0

SONUÇ BELGESİ

İSTANBUL / BEYLİKDÜZÜ / DÜNYA ETÜT MERKEZİ

ÜÇDÖRTBEŞ AYT TÜRKİYE GENELİ BÜYÜK PROVA
MART 2026

DERSLERE GÖRE ANALİZ

Öğrenci			Numara		Sınıf		
EZEL NAZKARIKSIZ			0		Mezun-XX		
Puan Türü	Puan	Genel Ortalama	Dereceler				
			Snf	Kurum	İlçe	İl	Genel
SÖZ	▼ 179,261	209,860	11	48	731	10859	122826
SAY	▲ 348,670	251,190	2	6	76	1393	19240
EA	▲ 247,955	222,840	6	27	256	4125	48109
Katılımlar:			29	192	1115	13699	155872

Eşleşen TYT bilginiz bulunamadığı için sınav ortalaması TYT bilginiz olarak kullanılmıştır.

Ders	Soru	Doğru	Yanlış	Net	Başarı %	Sınıf Ort.	Kurum Ort.	Genel Ort.
<i>TYT Türkçe</i>	40	29	6	27.85	70			
<i>TYT Sosyal</i>	20	13	3	12.58	63			
<i>TYT Matematik</i>	40	14	4	12.61	32			
<i>TYT Fen</i>	20	7	5	6.31	32			
Matematik-2	31	27	4	26,00	84	▲ 8,96	▲ 11,65	▲ 8,06
Geometri	9	7	2	6,50	72	▲ 1,42	▲ 2,14	▲ 1,56
Matematik	40	34	6	32,50	81	▲ 10,38	▲ 13,78	▲ 9,62
Fizik	14	8	5	6,75	48	▲ 3,16	▲ 4,34	▲ 3,07
Kimya	13	13	0	13,00	100	▲ 3,20	▲ 4,82	▲ 3,31
Biyoloji	13	11	2	10,50	81	▲ 3,48	▲ 4,55	▲ 3,60
Fen Bilimleri	40	32	7	30,25	76	▲ 9,84	▲ 13,71	▲ 9,98
Toplam:	280	130	31	122,10	44	▲ 88,25	▲ 92,51	▲ 92,86

Soru No	1234567890123456789012345678901234567890
Matematik	CDDDEEEbBDCEAECEBCBAaDCBBDAEbdeEDCADBaA
Cevap Anahtarı	A CDDDEEEABDCEAECEBCBACDCBBDAEACBEDCADBEA
Fen Bilimleri	CEB dbABedDEAeCADDADDCDAEDBdECBABCABEDAA
Cevap Anahtarı	A CEBBECABDBDEADCADDADDCDAEDBAEBCBABCABEDAD

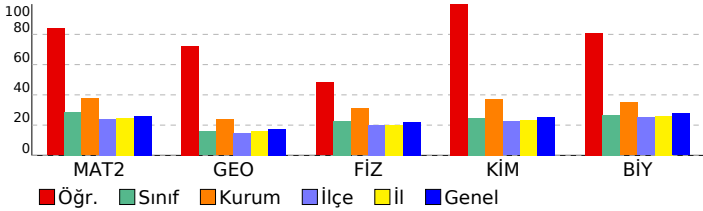

Matematik	S	D	Y	B%
Matematik-2	1	1	0	100
Aralık Kavramı ve Basit Eşitsizlikler	1	1	0	100
Asal Sayılar ve Aralarında Asal Sayılar	1	1	0	100
MUTLAK DEĞER	1	1	0	100
KÜMELER	1	1	0	100
Bölünebilme Kuralları	1	1	0	100
FONKSİYONLARIN UYGULAMALARI	1	1	0	100
FONKSİYONLAR	1	1	0	100
MANTIK	1	1	0	100
İKİNCİ DERECEDEKİ DENKLEMLER	1	0	1	0
POLİNOMLAR	1	1	0	100
Sayma Yöntemleri	1	1	0	100
OLASILIK	1	1	0	100
DİZİLER	1	1	0	100
PERMÜTASYON, KOMBİNASYON, BİNOM AÇILIMI	1	1	0	100
LOGARİTMA	1	1	0	100
İKİNCİ DERECEDEKİ BİR BİLİNMEYENLİ FONKSİYONLAR (PARABOL)	1	1	0	100
LİMİT VE SÜREKLİLİK	2	2	0	100
TÜREV	4	3	1	75
İNTEGRAL	4	4	0	100
TRİGONOMETRİ	4	3	1	75
Trigonometrik Denklemler	1	0	1	0
Geometri	1	0	1	0
Çemberde Açrı	1	0	1	0
Noktanın Analitik İncelenmesi	1	1	0	100
Çemberde Uzunluk	1	1	0	100
Doğrunun Analitik İncelenmesi	2	2	0	100
ÇEMBER VE DAİRE	1	1	0	100
Dönüşüm Geometrisi	1	1	0	100
Çemberin Analitik İncelenmesi	1	0	1	0
Silindir	1	1	0	100
Fen Bilimleri				
Fizik	1	0	1	0
Vektörler	1	1	0	100
İtme ve Çizgisel Momentum	1	1	0	100
İki Boyutta Hareket	1	1	0	100
Denge ve Denge Şartları	1	0	0	0
ELEKTRİK VE MANYETİZMA	2	0	2	0
Alternatif Akım	1	1	0	100
ÇEMBERSSEL HAREKET	2	1	1	50
ATOM FİZİĞİNE GİRİŞ VE RADYOAKTİVİTE	1	0	1	0
BASİT HARMONİK HAREKET	1	1	0	100
Elektromanyetik Dalgalar	1	1	0	100
MODERN FİZİK	1	1	0	100
MODERN FİZİĞİN TEKNOLOJİDEKİ UYGULAMALARI	1	0	1	0
Kimya	1	0	1	0
MODERN ATOM TEORİSİ	1	1	0	100
GAZLAR	1	1	0	100
SIVI ÇÖZELTİLER VE ÇÖZÜNÜRLÜK	2	2	0	100
KİMYASAL TEPKİMELEERDE ENERJİ	1	1	0	100
KİMYASAL TEPKİMELEERDE HIZ	1	1	0	100
KİMYASAL TEPKİMELEERDE DENGE	1	1	0	100
Çözünme-Çökeltme Dengeleri	1	1	0	100
KİMYA VE ELEKTRİK	1	1	0	100
Elektroliz ve Korozyon	1	1	0	100
KARBON KİMYASINA GİRİŞ	1	1	0	100
ORGANİK BİLEŞİKLER	2	2	0	100
Biyoloji	1	0	1	0
Sinir Sistemi	1	0	1	0
Duyu Organları	1	1	0	100
SİNDİRİM SİSTEMİ	1	1	0	100
Bağışıklık Sistemi	1	1	0	100
ÜRİNER SİSTEM	1	1	0	100
Komünite Ekolojisi	1	1	0	100
Genetik Sifre ve Protein Sentezi	1	1	0	100
CANLILAR VE ÇEVRE	1	1	0	100
Fotosentez	1	1	0	100
Replikasyon	1	1	0	100
Bitkilerde Eşeyli Üreme	1	1	0	100
Çevre Şartlarının Genetik Değişimlerin Sürekliliğine Etkisi	1	1	0	100
Bitkilerde Hormonlar	1	0	1	0

SONUÇ BELGESİ

İSTANBUL / BEYLİKDÜZÜ / DÜNYA ETÜT MERKEZİ

ÜÇDÖRTBEŞ AYT TÜRKİYE GENELİ BÜYÜK PROVA
MART 2026

DERSLERE GÖRE ANALİZ

Öğrenci			Numara		Sınıf		
FERİT TANRIÖVER			0		Mezun-XX		
Puan Türü	Puan	Genel Ortalama	Dereceler				
			Snf	Kurum	İlçe	İl	Genel
SÖZ	▼ 179,261	209,860	11	48	731	10859	122826
SAY	▼ 221,305	251,190	19	148	594	7999	89841
EA	▼ 191,660	222,840	23	161	763	10128	113376
Katılımlar:			29	192	1115	13699	155872

Eşleşen TYT bilginiz bulunamadığı için sınav ortalaması TYT bilginiz olarak kullanılmıştır.

Ders	Soru	Doğru	Yanlış	Net	Başarı %	Sınıf Ort.	Kurum Ort.	Genel Ort.
<i>TYT Türkçe</i>	40	29	6	27.85	70			
<i>TYT Sosyal</i>	20	13	3	12.58	63			
<i>TYT Matematik</i>	40	14	4	12.61	32			
<i>TYT Fen</i>	20	7	5	6.31	32			
Matematik-2	31	7	5	5,75	19	▼ 8,96	▼ 11,65	▼ 8,06
Geometri	9	2	2	1,50	17	▲ 1,42	▼ 2,14	▼ 1,56
Matematik	40	9	7	7,25	18	▼ 10,38	▼ 13,78	▼ 9,62
Fizik	14	3	11	0,25	2	▼ 3,16	▼ 4,34	▼ 3,07
Kimya	13	2	6	0,50	4	▼ 3,20	▼ 4,82	▼ 3,31
Biyoloji	13	6	6	4,50	35	▲ 3,48	▼ 4,55	▲ 3,60
Fen Bilimleri	40	11	23	5,25	13	▼ 9,84	▼ 13,71	▼ 9,98
Toplam:	280	84	48	71,85	26	▼ 88,25	▼ 92,51	▼ 92,86
Soru No	1234567890123456789012345678901234567890							
Matematik	DCDe EEB be C ae Eb a A							
Cevap Anahtarı	B	DCDDDEEBACDAECEEBCBCADBCBDEAAACDBECABDEA						
Fen Bilimleri	bBCaaedbaEbdbaDab b cd EbAAeAaCa cae							
Cevap Anahtarı	B	EBCEBABCDEDBADCAADDDADCBEBECAAABABCADBED						

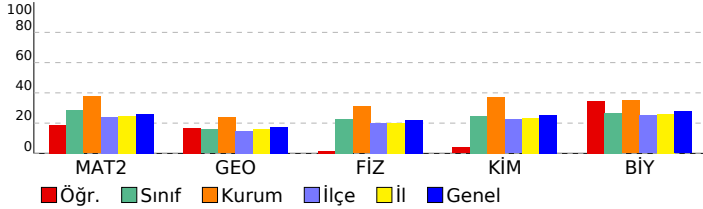

Matematik	S	D	Y	B%
Matematik-2	1	1	0	100
Aralık Kavramı ve Basit Eşitsizlikler	1	1	0	100
Asal Sayılar ve Aralarında Asal Sayılar	1	1	0	100
MUTLAK DEĞER	1	0	1	0
KÜMELER	1	1	0	100
Bölünebilme Kuralları	1	0	0	0
FONKSİYONLARIN UYGULAMALARI	1	0	0	0
FONKSİYONLAR	1	1	0	100
MANTIK	1	1	0	100
İKİNCİ DERECEDEN DENKLEMLER	1	0	0	0
POLİNOMLAR	1	1	0	100
Sayma Yöntemleri	1	0	1	0
OLASILIK	1	0	0	0
DİZİLER	1	0	0	0
PERMÜTASYON, KOMBİNASYON, BINOM AÇILIMI	1	0	1	0
LOGARİTMA	1	0	0	0
İKİNCİ DERECEDEN BİR BİLİNMEYENLİ FONKSİYONLAR (PARABOL)	1	1	0	100
LİMİT VE SÜREKLİLİK	2	0	2	0
TÜREV	4	0	0	0
İNTEGRAL	4	0	0	0
TRİGONOMETRİ	4	0	0	0
Trigonometrik Denklemler	1	0	0	0
Geometri	1	0	0	0
Çemberde Açrı	1	0	0	0
Noktanın Analitik İncelenmesi	1	1	0	100
Çemberde Uzunluk	1	0	0	0
Doğrunun Analitik İncelenmesi	2	0	2	0
ÇEMBER VE DAİRE	1	0	0	0
Dönüşüm Geometrisi	1	0	0	0
Çemberin Analitik İncelenmesi	1	0	0	0
Silindir	1	1	0	100
Fen Bilimleri	1	0	0	0
Fizik	1	0	0	0
Vektörler	1	1	0	100
İtme ve Çizgisel Momentum	1	0	1	0
İki Boyutta Hareket	1	1	0	100
Denge ve Denge Şartları	1	0	1	0
ELEKTRİK VE MANYETİZMA	2	0	2	0
Alternatif Akım	1	0	1	0
ÇEMBERSEL HAREKET	2	0	2	0
ATOM FİZİĞİNE GİRİŞ VE RADYOAKTİVİTE	1	0	1	0
BASİT HARMONİK HAREKET	1	0	1	0
Elektromanyetik Dalgalar	1	1	0	100
MODERN FİZİK	1	0	1	0
MODERN FİZİĞİN TEKNOLOJİDEKİ UYGULAMALARI	1	0	1	0
Kimya	1	0	0	0
MODERN ATOM TEORİSİ	1	0	1	0
GAZLAR	1	1	0	100
SIVI ÇÖZELTİLER VE ÇÖZÜNÜRLÜK	2	0	2	0
KİMYASAL TEPKİMELEERDE ENERJİ	1	0	0	0
KİMYASAL TEPKİMELEERDE HIZ	1	1	0	100
KİMYASAL TEPKİMELEERDE DENGE	1	0	0	0
Çözünme-Çökeltme Dengeleri	1	0	0	0
KİMYA VE ELEKTRİK	1	0	0	0
Elektroliz ve Korozyon	1	0	1	0
KARBON KİMYASINA GİRİŞ	1	0	1	0
ORGANİK BİLEŞİKLER	2	0	1	0
Biyoloji	1	0	0	0
Sinir Sistemi	1	1	0	100
Duyu Organları	1	1	0	100
SİNDİRİM SİSTEMİ	1	0	1	0
Bağıışıklık Sistemi	1	0	1	0
ÜRİNER SİSTEM	1	1	0	100
Komünite Ekolojisi	1	0	1	0
Genetik Sifre ve Protein Sentezi	1	1	0	100
CANLILAR VE ÇEVRE	1	1	0	100
Fotosentez	1	0	1	0
Replikasyon	1	0	1	0
Bitkilerde Eşeyli Üreme	1	0	1	0
Çevre Şartlarının Genetik Değişimlerin Sürekliliğine Etkisi	1	1	0	100
Bitkilerde Hormonlar	1	0	0	0

SONUÇ BELGESİ							
İSTANBUL / BEYLİKDÜZÜ / DÜNYA ETÜT MERKEZİ							
Öğrenci			Numara	Sınıf			
İREM MENEKŞE			0	Mezun-XX			
Puan Türü	Puan	Genel Ortalama	Dereceler				
			Snf	Kurum	İlçe	İl	Genel
SÖZ	▲ 237,681	209,860	7	30	211	2845	31091
SAY	▼ 199,085	251,190	25	181	841	10708	117595
EA	▲ 237,762	222,840	9	42	321	5021	58678
Katılımlar:			29	192	1115	13699	155872

Eşleşen TYT bilginiz bulunamadığı için sınav ortalaması TYT bilginiz olarak kullanılmıştır.

Ders	Soru	Doğru	Yanlış	Net	Başarı %	Sınıf Ort.	Kurum Ort.	Genel Ort.
<i>TYT Türkçe</i>	40	29	6	27.85	70			
<i>TYT Sosyal</i>	20	13	3	12.58	63			
<i>TYT Matematik</i>	40	14	4	12.61	32			
<i>TYT Fen</i>	20	7	5	6.31	32			
Türkçe	6	6	0	6,00	100	▲ 1,42	▲ 1,04	▲ 1,34
Edebiyat	18	6	10	3,50	19	▲ 3,20	▲ 2,07	▲ 2,44
Tarih-1	10	5	3	4,25	43	▲ 1,04	▲ 0,71	▲ 0,91
Coğrafya-1	6	6	0	6,00	100	▲ 1,23	▲ 0,79	▲ 1,00
Edebiyat-Sosyal-1	40	23	13	19,75	49	▲ 6,90	▲ 4,61	▲ 5,69
Tarih-2	11	1	7	-0,75	-7	▼ 0,45	▼ 0,27	▼ 0,49
Coğrafya-2	11	1	3	0,25	2	▼ 0,90	▼ 0,42	▼ 0,85
Felsefe	6	0	0	0,00	0	▼ 0,19	▼ 0,11	▼ 0,32
Felsefe Grubu	6	0	0	0,00	0	▼ 0,09	▼ 0,11	▼ 0,32
Din Kül. ve Ahl. Bil.	6	0	0	0,00	0	▼ 0,16	▼ 0,15	▼ 0,46
Felsefe (Seçmeli)	6	0	0	0,00	0	◆ 0,00	◆ 0,00	◆ 0,00
Sosyal-2	40	2	10	-0,50	-1	▼ 1,78	▼ 1,06	▼ 2,45
Toplam:	280	89	41	78,60	28	▼ 88,25	▼ 92,51	▼ 92,86
Soru No	1234567890123456789012345678901234567890							
Edebiyat-Sosyal-1	DDBCCDDE AABc adbc bceCde aaCBaC EDCACBEE							
Cevap Anahtarı	B	DDBCCDDEAAAABEBECDECBACBCDBECBBCEEDCACBEE						
Sosyal-2	dc deAde bc Ace							
Cevap Anahtarı	B	ADABCAEBDCCEABDDAAEDBEBBEACDAADCBAEDECCEDBAEC						

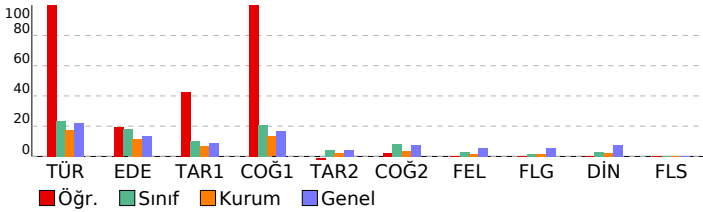

ÜÇDÖRTBEŞ AYT TÜRKİYE GENELİ BÜYÜK PROVA MART 2026

DERSLERE GÖRE ANALİZ

Edebiyat-Sosyal-1	S	D	Y	B%
Türkçe				
Sözcükte Anlam	2	2	0	100
CÜMLENİN ANLAMI VE YORUMU	1	1	0	100
PARAGRAF YORUMU	3	2	0	67
Söz Sanatları (Edebi Sanatlar)				100
Edebiyat				
Söz Sanatları (Edebi Sanatlar)	1	0	0	0
Şiir (Nazım) / Şiirde Ahenk Ogeleri	1	1	0	100
ŞİİR	2	2	0	100
Divan Edebiyatında Nesir	1	0	0	0
Geçiş Dönemi Edebiyatında Şiir	1	1	0	100
Divan Edebiyatı Sanatçıları	1	0	1	0
HALK EDEBİYATI	1	0	1	0
Tanzimat Dönemi Sanatçıları	2	0	1	0
Servetifunun Dönemi Sanatçıları	1	0	1	0
Millî Edebiyat Dönemi'nde Şiir ve Şairler	1	0	1	0
Saf (Öz) Şiir - Yedi Meşaleciler	1	0	1	0
İl. Yeni Şiiri	1	0	1	0
ROMAN	1	0	1	0
CUMHURİYET DÖNEMİ TÜRK EDEBİYATI	2	0	2	0
Edebi Akımlar	1	1	0	100
PARAGRAF YORUMU				100
Tarih-1				
İNSANLIĞIN İLK DÖNEMLERİ	1	0	1	0
İLK VE ORTA ÇAĞLARDA TÜRK DÜNYASI	1	1	0	100
İSLAM MEDENİYETİNİN DOĞUŞU	1	0	0	0
TÜRKLERİN İSLAMİYET'İ KABULU VE İLK TÜRK-İSLAM DEVLETLERİ	1	0	1	0
BEYLİKTEN DEVLETE OSMANLI SİYASETİ (1302-1453)	1	1	0	100
ULUSLARARASI İLİŞKİLERDE DENGE STRATEJİSİ (1774-1914)	1	0	0	0
20. YÜZYIL BAŞLARINDA OSMANLI DEVLETİ VE DÜNYA	1	1	0	100
Isgallerin Başlaması ve Millî Mücadele'ye Hazırlık	1	0	1	0
MİLLÎ MÜCADELE	1	1	0	100
ATATÜRKÇÜLÜK VE TÜRK İNKILABI	1	1	0	100
Coğrafya-1				
Doğa olaylarının ekstrem durumlarını ve etkilerini açıklar.	1	1	0	100
Türkiye'deki doğal ve kültürel sembollerin mekâna ilişkisini açıklar.	1	1	0	100
Bölgesel ve küresel ölçekteki örgütleri etki alanları açısından değerlendirir.	1	1	0	100
Türkiye'de tarım sektörünün özelliklerini açıklar.	1	1	0	100
Ülkelerin gelişmişlik seviyelerinin belirlenmesinde etkili olan faktörleri açıklar.	1	1	0	100
Çevre sorunlarının oluşum ve yayılma süreçlerini küresel etkileri açısından analiz eder.	1	1	0	100
Sosyal-2				
Tarih-2				
TARİH VE ZAMAN	1	0	1	0
İLK VE ORTA ÇAĞLARDA TÜRK DÜNYASI	1	0	1	0
TÜRKLERİN İSLAMİYET'İ KABULU VE İLK TÜRK-İSLAM DEVLETLERİ	1	0	1	0
BEYLİKTEN DEVLETE OSMANLI MEDENİYETİ	1	0	1	0
XIX VE XX. YÜZYILDA DEĞİŞEN SOSYO-EKONOMİK HAYAT	1	0	0	0
Devrimler Çağında Devlet-Toplum İlişkileri	1	0	1	0
20. YÜZYIL BAŞLARINDA OSMANLI DEVLETİ VE DÜNYA	1	0	0	0
Isgallerin Başlaması ve Millî Mücadele'ye Hazırlık	1	0	0	0
MİLLÎ MÜCADELE	1	1	0	100
ATATÜRKÇÜLÜK VE TÜRK İNKILABI	1	0	1	0
İKİ SAVAŞ ARASI DÖNEMDE TÜRKİYE VE DÜNYA	1	0	1	0
Coğrafya-2				
Biyocoğrafyanın oluşumu ve azalmasına etkili olan faktörleri açıklar.	1	0	1	0
Doğal sistemlerdeki değişimlerle ilgili geleceğe yönelik çıkarımlarda bulunur.	1	0	0	0
Doğal kaynaklar ile ekonomi ilişkisini açıklar.	1	1	0	100
Türkiye'de tarım sektörünün özelliklerini açıklar.	1	0	1	0
Ulaşım sisteminin gelişiminde etkili olan faktörleri açıklar.	1	0	0	0
Turizm Türkiye ekonomisindeki yerini değerlendirir.	1	0	0	0
Ülkelerin bölgesel ve küresel ilişkilerini doğal kaynak potansiyeli açısından değerlendirir.	1	0	1	0
Bölgesel ve küresel ölçekteki örgütleri etki alanları açısından değerlendirir.	1	0	0	0
Kıtaların ve okyanusların konumsal önemindeki değişimi örneklerle açıklar.	1	0	0	0
Çevre sorunlarının oluşum sebeplerine göre sınıflandırır.	1	0	0	0
Çevresel örgüt ve anlaşmaların çevre yönetimi ve korunmasına etkilerini açıklar.	1	0	0	0
Felsefe				
FELSEFEYİ TANIMA	1	0	0	0
Varlık felsefesinin konusunu ve problemlerini açıklar.	1	0	0	0
18. YÜZYIL - 19. YÜZYIL FELSEFESİ	1	0	0	0
PSIKOLOJİ BİLİMİNİ TANIMALIM	1	0	0	0
PSIKOLOJİNİN TEMEL SÜREÇLERİ	1	0	0	0
RUH SAĞLIĞININ TEMELLERİ	1	0	0	0
Felsefe Grubu				
SOSYOLOJİYE GİRİŞ	1	0	0	0
TOPLUMSAL YAPI	1	0	0	0
TOPLUMSAL KURUMLAR	1	0	0	0
MANTİĞA GİRİŞ	1	0	0	0
KLASİK MANTIK	1	0	0	0
MANTIK VE DİL	1	0	0	0
Din Kül. ve Ahl. Bil.				
KUR'AN'A GÖRE HZ. MUHAMMED	1	0	0	0
AHLAKI TUTUM VE DAVRANIŞLAR	1	0	0	0
İSLAM VE İBADET	1	0	0	0
İSLAM VE BİLİM	1	0	0	0
DİN VE HAYAT	2	0	0	0
Felsefe (Seçmeli)				
FELSEFE İLE DÜŞÜNME	1	0	0	0
15. YÜZYIL - 17. YÜZYIL FELSEFESİ	1	0	0	0
ÖĞRENME, BELLEK, DÜŞÜNME	1	0	0	0
BİREY VE TOPLUM	1	0	0	0
TOPLUM VE KÜLTÜR	1	0	0	0
SEMBOOLİK MANTIK	1	0	0	0

SONUÇ BELGESİ

İSTANBUL / BEYLİKDÜZÜ / DÜNYA ETÜT MERKEZİ

ÜÇDÖRTBEŞ AYT TÜRKİYE GENELİ BÜYÜK PROVA
MART 2026

DERSLERE GÖRE ANALİZ

Öğrenci			Numara		Sınıf		
IRMAK GÜLTEKİN			0		Mezun-XX		
Puan Türü	Puan	Genel Ortalama	Dereceler				
			Snf	Kurum	İlçe	İl	Genel
SÖZ	▼ 179,261	209,860	11	48	731	10859	122826
SAY	▼ 250,550	251,190	11	110	414	5689	66171
EA	▼ 209,730	222,840	17	122	597	8058	91362
Katılımlar:			29	192	1115	13699	155872

Eşleşen TYT bilginiz bulunamadığı için sınav ortalaması TYT bilginiz olarak kullanılmıştır.

Ders	Soru	Doğru	Yanlış	Net	Başarı %	Sınıf Ort.	Kurum Ort.	Genel Ort.
<i>TYT Türkçe</i>	40	29	6	27.85	70			
<i>TYT Sosyal</i>	20	13	3	12.58	63			
<i>TYT Matematik</i>	40	14	4	12.61	32			
<i>TYT Fen</i>	20	7	5	6.31	32			
Matematik-2	31	13	3	12,25	40	▲ 8,96	▲ 11,65	▲ 8,06
Geometri	9	2	0	2,00	22	▲ 1,42	▼ 2,14	▲ 1,56
Matematik	40	15	3	14,25	36	▲ 10,38	▲ 13,78	▲ 9,62
Fizik	14	4	5	2,75	20	▼ 3,16	▼ 4,34	▼ 3,07
Kimya	13	2	3	1,25	10	▼ 3,20	▼ 4,82	▼ 3,31
Biyoloji	13	4	5	2,75	21	▼ 3,48	▼ 4,55	▼ 3,60
Fen Bilimleri	40	10	13	6,75	17	▼ 9,84	▼ 13,71	▼ 9,98
Toplam:	280	89	34	80,35	29	▼ 88,25	▼ 92,51	▼ 92,86

Soru No	1234567890123456789012345678901234567890
Matematik	C DDe EE B E e BC Aa D AC C A
Cevap Anahtarı	A CDDDEEEABDCEAECEBCBACDCBBDAEACBEDCADBEA
Fen Bilimleri	CEB a dedc A Ce cc E AdCecB Eed
Cevap Anahtarı	A CEBBECABDBDEADCADDADDCDAEDBAECBABCABEDAD

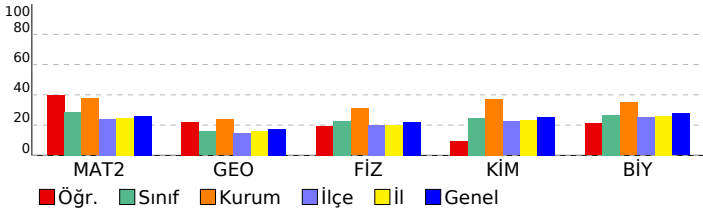

Matematik	S	D	Y	B%
Matematik-2	1	1	0	100
Aralık Kavramı ve Basit Eşitsizlikler	1	1	0	100
Asal Sayılar ve Aralarında Asal Sayılar	1	0	0	0
MUTLAK DEĞER	1	1	0	100
KÜMELER	1	1	0	100
Bölünebilme Kuralları	1	0	1	0
FONKSİYONLARIN UYGULAMALARI	1	0	0	0
FONKSİYONLAR	1	1	0	100
MANTIK	1	1	0	100
İKİNCİ DERECEDEN DENKLEMLER	1	0	0	0
POLİNOMLAR	1	1	0	100
Sayma Yöntemleri	1	0	0	0
OLASILIK	1	0	0	0
DİZİLER	1	1	0	100
PERMÜTASYON, KOMBİNASYON, BINOM AÇILIMI	1	0	0	0
LOGARİTMA	1	0	0	0
İKİNCİ DERECEDEN BİR BİLİNMEYENLİ FONKSİYONLAR (PARABOL)	1	0	1	0
LİMİT VE SÜREKLİLİK	2	1	0	50
TÜREV	4	2	1	50
İNTEGRAL	4	0	0	0
TRİGONOMETRİ	4	2	0	50
Trigonometrik Denklemler	1	1	0	100
Geometri	1	0	0	0
Çemberde Açrı	1	0	0	0
Noktanın Analitik İncelenmesi	1	0	0	0
Çemberde Uzunluk	1	0	0	0
Doğrunun Analitik İncelenmesi	2	1	0	50
ÇEMBER VE DAİRE	1	0	0	0
Dönüşüm Geometrisi	1	0	0	0
Çemberin Analitik İncelenmesi	1	0	0	0
Silindir	1	1	0	100
Fen Bilimleri				
Fizik	1	1	0	100
Vektörler	1	1	0	100
İtme ve Çizgisel Momentum	1	1	0	100
İki Boyutta Hareket	1	1	0	100
Denge ve Denge Şartları	1	0	0	0
ELEKTRİK VE MANYETİZMA	2	0	1	0
Alternatif Akım	1	0	0	0
ÇEMBERSSEL HAREKET	2	0	2	0
ATOM FİZİĞİNE GİRİŞ VE RADYOAKTİVİTE	1	0	1	0
BASİT HARMONİK HAREKET	1	0	1	0
Elektromanyetik Dalgalar	1	0	0	0
MODERN FİZİK	1	1	0	100
MODERN FİZİĞİN TEKNOLOJİDEKİ UYGULAMALARI	1	0	0	0
Kimya	1	1	0	100
MODERN ATOM TEORİSİ	1	1	0	100
GAZLAR	1	0	1	0
SIVI ÇÖZELTİLER VE ÇÖZÜNÜRLÜK	2	0	0	0
KİMYASAL TEPKİMELEERDE ENERJİ	1	0	0	0
KİMYASAL TEPKİMELEERDE HIZ	1	0	1	0
KİMYASAL TEPKİMELEERDE DENGE	1	0	1	0
Çözünme-Çökeltme Dengeleri	1	0	0	0
KİMYA VE ELEKTRİK	1	0	0	0
Elektroliz ve Korozyon	1	0	0	0
KARBON KİMYASINA GİRİŞ	1	1	0	100
ORGANİK BİLEŞİKLER	2	0	0	0
Biyoloji	1	1	0	100
Sinir Sistemi	1	1	0	100
Duyu Organları	1	0	1	0
SİNDİRİM SİSTEMİ	1	1	0	100
Bağıışıklık Sistemi	1	0	1	0
ÜRİNER SİSTEM	1	0	1	0
Komünite Ekolojisi	1	1	0	100
Genetik Sifre ve Protein Sentezi	1	0	0	0
CANLILAR VE ÇEVRE	1	0	0	0
Fotosentez	1	0	0	0
Replikasyon	1	1	0	100
Bitkilerde Eşeyli Üreme	1	0	1	0
Çevre Şartlarının Genetik Değişimlerin Sürekliliğine Etkisi	1	0	1	0
Bitkilerde Hormonlar	1	0	0	0

SONUÇ BELGESİ

İSTANBUL / BEYLİKDÜZÜ / DÜNYA ETÜT MERKEZİ

ÜÇDÖRTBEŞ AYT TÜRKİYE GENELİ BÜYÜK PROVA
MART 2026

DERSLERE GÖRE ANALİZ

Öğrenci			Numara		Sınıf		
MEDVAN YILMAZ			0		Mezun-XX		
Puan Türü	Puan	Genel Ortalama	Dereceler				
			Snf	Kurum	İlçe	İl	Genel
SÖZ	▲ 261,886	209,860	5	16	127	1791	19587
SAY	▼ 201,905	251,190	24	175	792	10273	113105
EA	▲ 264,030	222,840	4	19	183	2886	33345
Katılımlar:			29	192	1115	13699	155872

Eşleşen TYT bilginiz bulunamadığı için sınav ortalaması TYT bilginiz olarak kullanılmıştır.

Ders	Soru	Doğru	Yanlış	Net	Başarı %	Sınıf Ort.	Kurum Ort.	Genel Ort.
<i>TYT Türkçe</i>	40	29	6	27.85	70			
<i>TYT Sosyal</i>	20	13	3	12.58	63			
<i>TYT Matematik</i>	40	14	4	12.61	32			
<i>TYT Fen</i>	20	7	5	6.31	32			
Türkçe	6	5	1	4,75	79	▲ 1,42	▲ 1,04	▲ 1,34
Edebiyat	18	15	1	14,75	82	▲ 3,20	▲ 2,07	▲ 2,44
Tarih-1	10	4	4	3,00	30	▲ 1,04	▲ 0,71	▲ 0,91
Coğrafya-1	6	5	1	4,75	79	▲ 1,23	▲ 0,79	▲ 1,00
Edebiyat-Sosyal-1	40	29	7	27,25	68	▲ 6,90	▲ 4,61	▲ 5,69
Matematik-2	31	1	0	1,00	3	▼ 8,96	▼ 11,65	▼ 8,06
Geometri	9	0	0	0,00	0	▼ 1,42	▼ 2,14	▼ 1,56
Matematik	40	1	0	1,00	3	▼ 10,38	▼ 13,78	▼ 9,62
Toplam:	280	94	25	87,60	31	▼ 88,25	▼ 92,51	▼ 92,86

Soru No	12345678901234567890123456789012345678901234567890
Edebiyat-Sosyal-1	DeBCCDDEAAAdBEBEC ECA CBCb ECBaedE CACdEE
Cevap Anahtarı	B DDBCCDDEAAABEBECDECABCBCDBECBBCEEDCACBEE
Matematik	C
Cevap Anahtarı	B DCDDDEEBACDAECEEBCBACBDBEAACDBECABDEA

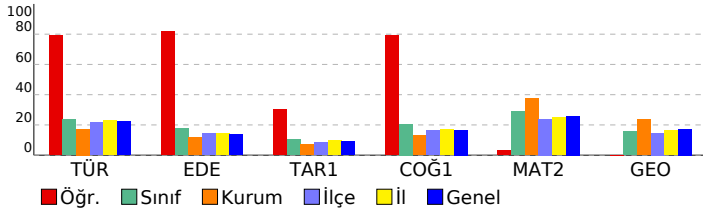

Edebiyat-Sosyal-1	S	D	Y	B%
Türkçe				
Sözcükte Anlam	2	1	1	50
CÜMLENİN ANLAMI VE YORUMU	1	1	0	100
PARAGRAF YORUMU	3	2	0	67
Söz Sanatları (Edebi Sanatlar)	1	0	0	0
Edebiyat				
Söz Sanatları (Edebi Sanatlar)	1	0	0	0
Şiir (Nazım) / Şiirde Ahenk Ogeleri	1	1	0	100
ŞİİR	2	1	1	50
Divan Edebiyatında Nesir	1	1	0	100
Geçiş Dönemi Edebiyatında Şiir	1	1	0	100
Divan Edebiyatı Sanatçıları	1	1	0	100
HALK EDEBİYATI	1	1	0	100
Tanzimat Dönemi Sanatçıları	2	2	0	100
Servetifunun Dönemi Sanatçıları	1	1	0	100
Millî Edebiyat Dönemi'nde Şiir ve Şairler	1	0	0	0
Saf (Öz) Şiir - Yedi Meşaleciler	1	1	0	100
İl. Yeni Şiiri	1	1	0	100
ROMAN	1	1	0	100
CUMHURİYET DÖNEMİ TÜRK EDEBİYATI	2	1	0	50
Edebi Akımlar	1	1	0	100
PARAGRAF YORUMU	1	0	0	0
Tarih-1				
İNSANLIĞIN İLK DÖNEMLERİ	1	1	0	100
İLK VE ORTA ÇAĞLARDA TÜRK DÜNYASI	1	1	0	100
İSLAM MEDENİYETİNİN DOĞUŞU	1	0	1	0
TÜRKLERİN İSLAMİYETİ KABULÜ VE İLK TÜRK-İSLAM DEVLETLERİ	1	0	0	0
BEYLİKTEN DEVLETE OSMANLI SİYASETİ (1302-1453)	1	0	1	0
ULUSLARARASI İLİŞKİLERDE DENGE STRATEJİSİ (1774-1914)	1	0	1	0
20. YÜZYIL BAŞLARINDA OSMANLI DEVLETİ VE DÜNYA	1	1	0	100
İsgallerin Başlaması ve Millî Mücadele'ye Hazırlık	1	0	1	0
MİLLÎ MÜCADELE	1	1	0	100
ATATÜRKÇÜLÜK VE TÜRK İNKILABI	1	0	0	0
Coğrafya-1				
Doğa olaylarının ekstrem durumlarını ve etkilerini açıklar.	1	1	0	100
Türkiye'deki doğal ve kültürel sembollerin mekâna ilişkinini açıklar.	1	1	0	100
Bölgesel ve küresel ölçekteki örgütlü etki alanları açısından değerlendirir.	1	1	0	100
Türkiye'de tarım sektörünün özelliklerini açıklar.	1	1	0	100
Ülkelerin gelişmişlik seviyelerinin belirlenmesinde etkili olan faktörleri açıklar.	1	1	0	100
Çevre sorunlarının oluşum ve yayılma süreçlerini küresel etkileri açısından analiz eder.	1	0	1	0
Matematik				
Matematik-2				
Aralık Kavramı ve Basit Eşitsizlikler	1	1	0	100
Asal Sayılar ve Aralarında Asal Sayılar	1	0	0	0
MUTLAK DEĞER	1	0	0	0
KÜMELER	1	0	0	0
Bölünebilme Kuralları	1	0	0	0
FONKSİYONLARIN UYGULAMALARI	1	0	0	0
FONKSİYONLAR	1	0	0	0
MANTIK	1	0	0	0
İKİNCİ DERECEDEKİ DENKLEMLER	1	0	0	0
POLİNOMLAR	1	0	0	0
Sayma Yöntemleri	1	0	0	0
OLASILIK	1	0	0	0
DİZİLER	1	0	0	0
PERMÜTASYON, KOMBİNASYON, BİNOM AÇILIMI	1	0	0	0
LOGARİTMA	1	0	0	0
İKİNCİ DERECEDEKİ BİR BİLİNMEYENLİ FONKSİYONLAR (PARABOL)	1	0	0	0
LİMİT VE SÜREKLİLİK	2	0	0	0
TÜREV	4	0	0	0
İNTEGRAL	4	0	0	0
TRİGONOMETRİ	4	0	0	0
Trigonometrik Denklemler	1	0	0	0
Geometri				
Çemberde Açı	1	0	0	0
Noktanın Analitik İncelenmesi	1	0	0	0
Çemberde Uzunluk	1	0	0	0
Doğrunun Analitik İncelenmesi	2	0	0	0
ÇEMBER VE DAİRE	1	0	0	0
Dönüşüm Geometrisi	1	0	0	0
Çemberin Analitik İncelenmesi	1	0	0	0
Silindir	1	0	0	0

SONUÇ BELGESİ							
İSTANBUL / BEYLİKDÜZÜ / DÜNYA ETÜT MERKEZİ							
Öğrenci			Numara		Sınıf		
MELEK YASA			0		Mezun-XX		
Puan Türü	Puan	Genel Ortalama	Dereceler				
			Snf	Kurum	İlçe	İl	Genel
SÖZ	▲ 228,513	209,860	8	36	263	3595	40491
SAY	▼ 199,085	251,190	25	181	841	10708	117595
EA	▼ 222,785	222,840	14	95	475	6604	75748
Katılımlar:			29	192	1115	13699	155872

Eşleşen TYT bilginiz bulunamadığı için sınav ortalaması TYT bilginiz olarak kullanılmıştır.

Ders	Soru	Doğru	Yanlış	Net	Başarı %	Sınıf Ort.	Kurum Ort.	Genel Ort.
<i>TYT Türkçe</i>	40	29	6	27.85	70			
<i>TYT Sosyal</i>	20	13	3	12.58	63			
<i>TYT Matematik</i>	40	14	4	12.61	32			
<i>TYT Fen</i>	20	7	5	6.31	32			
Türkçe	6	5	1	4,75	79	▲ 1,42	▲ 1,04	▲ 1,34
Edebiyat	18	9	5	7,75	43	▲ 3,20	▲ 2,07	▲ 2,44
Tarih-1	10	2	4	1,00	10	▼ 1,04	▲ 0,71	▲ 0,91
Coğrafya-1	6	2	2	1,50	25	▲ 1,23	▲ 0,79	▲ 1,00
Edebiyat-Sosyal-1	40	18	12	15,00	38	▲ 6,90	▲ 4,61	▲ 5,69
Tarih-2	11	1	2	0,50	5	▲ 0,45	▲ 0,27	▲ 0,49
Coğrafya-2	11	1	1	0,75	7	▼ 0,90	▲ 0,42	▼ 0,85
Felsefe	6	0	0	0,00	0	▼ 0,19	▼ 0,11	▼ 0,32
Felsefe Grubu	6	0	0	0,00	0	▼ 0,09	▼ 0,11	▼ 0,32
Din Kül. ve Ahl. Bil.	6	0	0	0,00	0	▼ 0,16	▼ 0,15	▼ 0,46
Felsefe (Seçmeli)	6	0	0	0,00	0	◆ 0,00	◆ 0,00	◆ 0,00
Sosyal-2	40	2	3	1,25	3	▼ 1,78	▲ 1,06	▼ 2,45
Toplam:	280	84	33	75,60	27	▼ 88,25	▼ 92,51	▼ 92,86

Soru No	1234567890123456789012345678901234567890
Edebiyat-Sosyal-1	DBDbCEeDABAAEeEdE eB e ced dBE bE Ca
Cevap Anahtarı	A DBDCCEDDABAAECBEBEDACBCBCECDDBCEBBEDCAEECB
Sosyal-2	B b d D c
Cevap Anahtarı	A BCADABDCAECDEABAEDDADBEABACBEADDACBCADEECCDECB

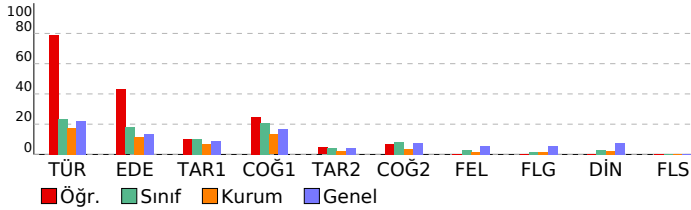

ÜÇDÖRTBEŞ AYT TÜRKİYE GENELİ BÜYÜK PROVA MART 2026

DERSLERE GÖRE ANALİZ

Edebiyat-Sosyal-1	S	D	Y	B%
Türkçe				
Sözcükte Anlam	2	2	0	100
CÜMLENİN ANLAMI VE YORUMU	1	1	0	100
PARAGRAF YORUMU	3	2	1	67
Edebiyat				
Söz Sanatları (Edebî Sanatlar)	1	0	1	0
Şiir (Nazım) / Şiirde Ahenk Ögeleri	1	1	0	100
Şiir	2	2	0	100
Divan Edebiyatında Nesir	1	1	0	100
Geçiş Dönemi Edebiyatında Şiir	1	1	0	100
Divan Edebiyatı Sanatçıları	1	1	0	100
HALK EDEBİYATI	1	0	1	0
Tanzimat Dönemi Sanatçıları	2	1	1	50
Servetifunon Dönemi Sanatçıları	1	1	0	100
Millî Edebiyat Dönemi'nde Şiir ve Şairler	1	0	0	0
Saf (Öz) Şiir - Yedi Meşaleler	1	0	0	0
İl. Yeni Şiiri	1	0	1	0
ROMAN	1	1	0	100
CUMHURİYET DÖNEMİ TÜRK EDEBİYATI	2	0	0	0
Edebi Akımlar	1	0	1	0
Tarih-1				
İNSANLIĞIN İLK DÖNEMLERİ	1	0	0	0
İLK VE ORTA ÇAĞLARDA TÜRK DÜNYASI	1	0	0	0
İSLAM MEDENİYETİNİN DOĞUŞU	1	0	1	0
TÜRKLERİN İSLAMİYETİ KABULÜ VE İLK TÜRK-İSLAM DEVLETLERİ	1	0	1	0
BEYLİKTEKİ DEVLETE OSMANLI SİYASETİ (1302-1453)	1	0	1	0
ULUSLARARASI İLİŞKİLERDE DENGE STRATEJİSİ (1774-1914)	1	0	0	0
20. YÜZYIL BAŞLARINDA OSMANLI DEVLETİ VE DÜNYA	1	0	1	0
İsgallerin Başlaması ve Millî Mücadele'ye Hazırlık	1	1	0	100
MİLLÎ MÜCADELE	1	1	0	100
ATATÜRKÇÜLÜK VE TÜRK İNKILABI	1	0	0	0
Coğrafya-1				
Doğa olaylarının ekstrem durumlarını ve etkilerini açıklar.	1	0	0	0
Türkiye'deki doğal ve kültürel sembollerin mekânla ilişkisini açıklar.	1	0	1	0
Bölgesel ve küresel ölçekteki örgütleri etki alanları açısından değerlendirir.	1	1	0	100
Türkiye'de tarım sektörünün özelliklerini açıklar.	1	0	0	0
Ülkelerin gelişmişlik seviyelerinin belirlenmesinde etkili olan faktörleri açıklar.	1	1	0	100
Çevre sorunlarının oluşum ve yayılma süreçlerini küresel etkileri açısından analiz eder.	1	0	1	0
Sosyal-2				
Tarih-2				
TARİH VE ZAMAN	1	1	0	100
İLK VE ORTA ÇAĞLARDA TÜRK DÜNYASI	1	0	0	0
TÜRKLERİN İSLAMİYETİ KABULÜ VE İLK TÜRK-İSLAM DEVLETLERİ	1	0	1	0
BEYLİKTEKİ DEVLETE OSMANLI MEDENİYETİ	1	0	0	0
XIX VE XX. YÜZYILDA DEĞİŞEN SOSYO-EKONOMİK HAYAT	1	0	0	0
Devrimler Çağında Devlet-Toplum İlişkileri	1	0	1	0
20. YÜZYIL BAŞLARINDA OSMANLI DEVLETİ VE DÜNYA	1	0	0	0
İsgallerin Başlaması ve Millî Mücadele'ye Hazırlık	1	0	0	0
MİLLÎ MÜCADELE	1	0	0	0
ATATÜRKÇÜLÜK VE TÜRK İNKILABI	1	0	0	0
İKİ SAVAŞ ARASI DÖNEMDE TÜRKİYE VE DÜNYA	1	0	0	0
Coğrafya-2				
Biyoçeşitliliğin oluşumu ve azalmasında etkili olan faktörleri açıklar.	1	1	0	100
Doğal sistemlerdeki değişimlerle ilgili geleceğe yönelik çıkarımlarda bulunur.	1	0	0	0
Doğal kaynaklar ile ekonomi ilişkisini açıklar.	1	0	1	0
Türkiye'de tarım sektörünün özelliklerini açıklar.	1	0	0	0
Ulaşım sisteminin gelişiminde etkili olan faktörleri açıklar.	1	0	0	0
Turizm Türkiye ekonomisindeki yerini değerlendirir.	1	0	0	0
Ülkelerin bölgesel ve küresel ilişkilerini doğal kaynak potansiyeli açısından değerlendirir.	1	0	0	0
Bölgesel ve küresel ölçekteki örgütleri etki alanları açısından değerlendirir.	1	0	0	0
Kıtaların ve okyanusların konumsal önemindeki değişimi örneklerle açıklar.	1	0	0	0
Çevre sorunlarının oluşum sebeplerine göre sınıflandırır.	1	0	0	0
Çevresel örgüt ve anlaşmaların çevre yönetimi ve korunmasına etkilerini açıklar.	1	0	0	0
Felsefe				
FELSEFİYİ TANIMA	1	0	0	0
Varlık felsefesinin konusunu ve problemlerini açıklar.	1	0	0	0
18. YÜZYIL - 19. YÜZYIL FELSEFESİ	1	0	0	0
PSIKOLOJİ BİLİMİNİ TANIMALIM	1	0	0	0
PSIKOLOJİNİN TEMEL SÜREÇLERİ	1	0	0	0
RUH SAĞLIĞININ TEMELLERİ	1	0	0	0
Felsefe Grubu				
SOSYOLOJİYE GİRİŞ	1	0	0	0
TOPLUMSAL YAPI	1	0	0	0
TOPLUMSAL KURUMLAR	1	0	0	0
MANTIGA GİRİŞ	1	0	0	0
KLASİK MANTIK	1	0	0	0
MANTIK VE DİL	1	0	0	0
Din Kül. ve Ahl. Bil.				
KUR'AN'A GÖRE HZ. MUHAMMED	1	0	0	0
AHLAKI TUTUM VE DAVRANIŞLAR	1	0	0	0
İSLAM VE İBADET	1	0	0	0
İSLAM VE BİLİM	1	0	0	0
DİN VE HAYAT	2	0	0	0
Felsefe (Seçmeli)				
FELSEFE İLE DÜŞÜNME	1	0	0	0
15. YÜZYIL - 17. YÜZYIL FELSEFESİ	1	0	0	0
ÖĞRENME, BELLEK, DÜŞÜNME	1	0	0	0
BİREY VE TOPLUM	1	0	0	0
TOPLUM VE KÜLTÜR	1	0	0	0
SEMBOOLİK MANTIK	1	0	0	0

SONUÇ BELGESİ

İSTANBUL / BEYLİKDÜZÜ / DÜNYA ETÜT MERKEZİ

ÜÇDÖRTBEŞ AYT TÜRKİYE GENELİ BÜYÜK PROVA
MART 2026

DERSLERE GÖRE ANALİZ

Öğrenci			Numara		Sınıf		
METİN TUZLUOĞLU			0		Mezun-XX		
Puan Türü	Puan	Genel Ortalama	Dereceler				
			Snf	Kurum	İlçe	İl	Genel
SÖZ	▼ 179,261	209,860	11	48	731	10859	122826
SAY	▲ 280,810	251,190	8	81	295	3986	48403
EA	▼ 211,815	222,840	16	117	577	7796	88785
Katılımlar:			29	192	1115	13699	155872

Eşleşen TYT bilginiz bulunamadığı için sınav ortalaması TYT bilginiz olarak kullanılmıştır.

Ders	Soru	Doğru	Yanlış	Net	Başarı %	Sınıf Ort.	Kurum Ort.	Genel Ort.
<i>TYT Türkçe</i>	40	29	6	27.85	70			
<i>TYT Sosyal</i>	20	13	3	12.58	63			
<i>TYT Matematik</i>	40	14	4	12.61	32			
<i>TYT Fen</i>	20	7	5	6.31	32			
Matematik-2	31	15	8	13,00	42	▲ 8,96	▲ 11,65	▲ 8,06
Geometri	9	3	1	2,75	31	▲ 1,42	▲ 2,14	▲ 1,56
Matematik	40	18	9	15,75	39	▲ 10,38	▲ 13,78	▲ 9,62
Fizik	14	9	4	8,00	57	▲ 3,16	▲ 4,34	▲ 3,07
Kimya	13	6	5	4,75	37	▲ 3,20	▼ 4,82	▲ 3,31
Biyoloji	13	7	6	5,50	42	▲ 3,48	▲ 4,55	▲ 3,60
Fen Bilimleri	40	22	15	18,25	46	▲ 9,84	▲ 13,71	▲ 9,98
Toplam:	280	104	42	93,35	33	▲ 88,25	▲ 92,51	▲ 92,86

Soru No	1234567890123456789012345678901234567890
Matematik	CeDDEEB da aCE aCeaAD D AAbaBE A
Cevap Anahtarı	B DCDDDEEBACDAECEEBCBCADBCBDEAAACDBECABDEA
Fen Bilimleri	EBCE dBCEdBbaa DDbdAb dBEBdAeAcCADadD
Cevap Anahtarı	B EBCEBABCDEDBADCAADDDADCBEBECAAABCADBED

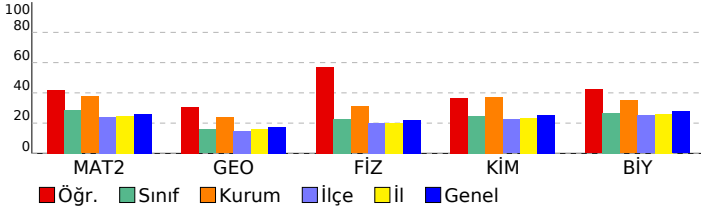

Matematik	S	D	Y	B%
Matematik-2	1	1	0	100
Aralık Kavramı ve Basit Eşitsizlikler	1	1	0	100
Asal Sayılar ve Aralarında Asal Sayılar	1	0	0	0
MUTLAK DEĞER	1	1	0	100
KÜMELER	1	0	1	0
Bölünebilme Kuralları	1	1	0	100
FONKSİYONLARIN UYGULAMALARI	1	1	0	100
FONKSİYONLAR	1	1	0	100
MANTIK	1	1	0	100
İKİNCİ DERECEDEKİ DENKLEMLER	1	0	0	0
POLİNOMLAR	1	1	0	100
Sayma Yöntemleri	1	0	1	0
OLASILIK	1	0	1	0
DİZİLER	1	0	1	0
PERMÜTASYON, KOMBİNASYON, BINOM AÇILIMI	1	0	0	0
LOGARİTMA	1	1	0	100
İKİNCİ DERECEDEKİ BİR BİLİNMEYENLİ FONKSİYONLAR (PARABOL)	1	1	0	100
LİMİT VE SÜREKLİLİK	2	0	1	0
TÜREV	4	2	2	50
İNTEGRAL	4	1	0	25
TRİGONOMETRİ	4	3	0	75
Trigonometrik Denklemler	1	0	1	0
Geometri	1	0	1	100
Çemberde Açrı	1	1	0	100
Noktanın Analitik İncelenmesi	1	1	0	100
Çemberde Uzunluk	1	0	1	0
Doğrunun Analitik İncelenmesi	2	0	0	0
ÇEMBER VE DAİRE	1	0	0	0
Dönüşüm Geometrisi	1	0	0	0
Çemberin Analitik İncelenmesi	1	0	0	0
Silindir	1	1	0	100
Fen Bilimleri	1	0	1	100
Fizik	1	0	1	100
Vektörler	1	1	0	100
İtme ve Çizgisel Momentum	1	1	0	100
İki Boyutta Hareket	1	1	0	100
Denge ve Denge Şartları	1	0	0	0
ELEKTRİK VE MANYETİZMA	2	2	0	100
Alternatif Akım	1	0	1	0
ÇEMBERSEL HAREKET	2	2	0	100
ATOM FİZİĞİNE GİRİŞ VE RADYOAKTİVİTE	1	1	0	100
BASİT HARMONİK HAREKET	1	0	1	0
Elektromanyetik Dalgalar	1	1	0	100
MODERN FİZİK	1	0	1	0
MODERN FİZİĞİN TEKNOLOJİDEKİ UYGULAMALARI	1	0	1	0
Kimya	1	0	1	100
MODERN ATOM TEORİSİ	1	0	1	0
GAZLAR	1	1	0	100
SIVI ÇÖZELTİLER VE ÇÖZÜNÜRLÜK	2	1	1	50
KİMYASAL TEPKİMELEERDE ENERJİ	1	0	0	0
KİMYASAL TEPKİMELEERDE HIZ	1	1	0	100
KİMYASAL TEPKİMELEERDE DENGE	1	0	1	0
Çözünme-Çökeltme Dengeleri	1	0	0	0
KİMYA VE ELEKTRİK	1	1	0	100
Elektroliz ve Korozyon	1	1	0	100
KARBON KİMYASINA GİRİŞ	1	1	0	100
ORGANİK BİLEŞİKLER	2	0	2	0
Biyoloji	1	0	1	100
Sinir Sistemi	1	0	1	0
Duyu Organları	1	1	0	100
SİNDİRİM SİSTEMİ	1	0	1	0
Bağıışıklık Sistemi	1	0	1	0
ÜRİNER SİSTEM	1	1	0	100
Komünite Ekolojisi	1	0	1	0
Genetik Sifre ve Protein Sentezi	1	1	0	100
CANLILAR VE ÇEVRE	1	1	0	100
Fotosentez	1	0	1	0
Replikasyon	1	0	1	0
Bitkilerde Eşeyli Üreme	1	1	0	100
Çevre Şartlarının Genetik Değişimlerin Sürekliliğine Etkisi	1	1	0	100
Bitkilerde Hormonlar	1	1	0	100

SONUÇ BELGESİ

İSTANBUL / BEYLİKDÜZÜ / DÜNYA ETÜT MERKEZİ

ÜÇDÖRTBEŞ AYT TÜRKİYE GENELİ BÜYÜK PROVA
MART 2026

DERSLERE GÖRE ANALİZ

Öğrenci			Numara		Sınıf		
NEHİR YAĞCI			0		Mezun-XX		
Puan Türü	Puan	Genel Ortalama	Dereceler				
			Snf	Kurum	İlçe	İl	Genel
SÖZ	▼ 179,261	209,860	11	48	731	10859	122826
SAY	▼ 208,055	251,190	21	165	721	9437	104327
EA	▼ 177,760	222,840	28	188	913	11618	129981
Katılımlar:			29	192	1115	13699	155872

Eşleşen TYT bilginiz bulunamadığı için sınav ortalaması TYT bilginiz olarak kullanılmıştır.

Ders	Soru	Doğru	Yanlış	Net	Başarı %	Sınıf Ort.	Kurum Ort.	Genel Ort.
<i>TYT Türkçe</i>	40	29	6	27.85	70			
<i>TYT Sosyal</i>	20	13	3	12.58	63			
<i>TYT Matematik</i>	40	14	4	12.61	32			
<i>TYT Fen</i>	20	7	5	6.31	32			
Matematik-2	31	1	1	0,75	2	▼ 8,96	▼ 11,65	▼ 8,06
Geometri	9	0	0	0,00	0	▼ 1,42	▼ 2,14	▼ 1,56
Matematik	40	1	1	0,75	2	▼ 10,38	▼ 13,78	▼ 9,62
Fizik	14	3	9	0,75	5	▼ 3,16	▼ 4,34	▼ 3,07
Kimya	13	3	6	1,50	12	▼ 3,20	▼ 4,82	▼ 3,31
Biyoloji	13	4	6	2,50	19	▼ 3,48	▼ 4,55	▼ 3,60
Fen Bilimleri	40	10	21	4,75	12	▼ 9,84	▼ 13,71	▼ 9,98
Toplam:	280	75	40	64,85	23	▼ 88,25	▼ 92,51	▼ 92,86

Soru No	1234567890123456789012345678901234567890
Matematik	C e
Cevap Anahtarı	B DCDDDEEBACDAECEEBCBCADBCBDEAAACDBECABDEA
Fen Bilimleri	d Cdc BbbdbdAeCb c bbca BE ECd eddCA ce
Cevap Anahtarı	B EBCEBABCDEDBADCAADDDADCBEBEACAABABCADBED

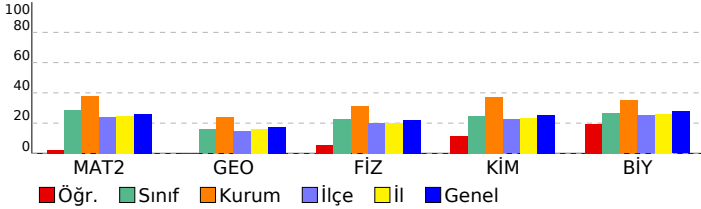

Matematik	S	D	Y	B%
Matematik-2	1	1	0	100
Aralık Kavramı ve Basit Eşitsizlikler	1	1	0	0
Asal Sayılar ve Aralarında Asal Sayılar	1	0	0	0
MUTLAK DEĞER	1	0	1	0
KÜMELER	1	0	0	0
Bölünebilme Kuralları	1	0	0	0
FONKSİYONLARIN UYGULAMALARI	1	0	0	0
FONKSİYONLAR	1	0	0	0
MANTIK	1	0	0	0
İKİNCİ DERECEDEKİ DENKLEMLER	1	0	0	0
POLİNOMLAR	1	0	0	0
Sayma Yöntemleri	1	0	0	0
OLASILIK	1	0	0	0
DİZİLER	1	0	0	0
PERMÜTASYON, KOMBİNASYON, BİNOM AÇILIMI	1	0	0	0
LOGARİTMA	1	0	0	0
İKİNCİ DERECEDEKİ BİR BİLİNMEYENLİ FONKSİYONLAR (PARABOL)	1	0	0	0
LİMİT VE SÜREKLİLİK	2	0	0	0
TÜREV	4	0	0	0
İNTEGRAL	4	0	0	0
TRİGONOMETRİ	4	0	0	0
Trigonometrik Denklemler	1	0	0	0
Geometri	1	0	0	0
Çemberde Açrı	1	0	0	0
Noktanın Analitik İncelenmesi	1	0	0	0
Çemberde Uzunluk	1	0	0	0
Doğrunun Analitik İncelenmesi	2	0	0	0
ÇEMBER VE DAİRE	1	0	0	0
Dönüşüm Geometrisi	1	0	0	0
Çemberin Analitik İncelenmesi	1	0	0	0
Silindir	1	0	0	0
Fen Bilimleri	1	0	0	0
Fizik	1	0	0	100
Vektörler	1	0	1	0
İtme ve Çizgisel Momentum	1	0	1	0
İki Boyutta Hareket	1	0	0	0
Denge ve Denge Şartları	1	0	1	0
ELEKTRİK VE MANYETİZMA	2	0	2	0
Alternatif Akım	1	0	0	0
ÇEMBERSEL HAREKET	2	1	1	50
ATOM FİZİĞİNE GİRİŞ VE RADYOAKTİVİTE	1	0	1	0
BASİT HARMONİK HAREKET	1	0	1	0
Elektromanyetik Dalgalar	1	0	1	0
MODERN FİZİK	1	1	0	100
MODERN FİZİĞİN TEKNOLOJİDEKİ UYGULAMALARI	1	0	1	0
Kimya	1	0	0	100
MODERN ATOM TEORİSİ	1	1	0	100
GAZLAR	1	0	1	0
SIVI ÇÖZELTİLER VE ÇÖZÜNÜRLÜK	2	0	1	0
KİMYASAL TEPKİMELEERDE ENERJİ	1	0	0	0
KİMYASAL TEPKİMELEERDE HIZ	1	0	1	0
KİMYASAL TEPKİMELEERDE DENGE	1	0	1	0
Çözünme-Çökeltme Dengeleri	1	0	0	0
KİMYA VE ELEKTRİK	1	0	1	0
Elektroliz ve Korozyon	1	0	1	0
KARBON KİMYASINA GİRİŞ	1	1	0	100
ORGANİK BİLEŞİKLER	2	1	0	50
Biyoloji	1	0	0	100
Sinir Sistemi	1	0	1	0
Duyu Organları	1	1	0	100
SİNDİRİM SİSTEMİ	1	1	0	100
Bağışıklık Sistemi	1	0	1	0
ÜRİNER SİSTEM	1	0	0	0
Komünite Ekolojisi	1	0	1	0
Genetik Sifre ve Protein Sentezi	1	1	0	100
CANLILAR VE ÇEVRE	1	0	1	0
Fotosentez	1	0	0	0
Replikasyon	1	0	1	0
Bitkilerde Eşeyli Üreme	1	0	1	0
Çevre Şartlarının Genetik Değişimlerin Sürekliliğine Etkisi	1	1	0	100
Bitkilerde Hormonlar	1	0	0	0

SONUÇ BELGESİ

İSTANBUL / BEYLİKDÜZÜ / DÜNYA ETÜT MERKEZİ

ÜÇDÖRTBEŞ AYT TÜRKİYE GENELİ BÜYÜK PROVA
MART 2026

DERSLERE GÖRE ANALİZ

Öğrenci			Numara		Sınıf		
ÖMER DENİZ ÖNDER			0		Mezun-XX		
Puan Türü	Puan	Genel Ortalama	Dereceler				
			Snf	Kurum	İlçe	İl	Genel
SÖZ	▼ 179,261	209,860	11	48	731	10859	122826
SAY	▲ 253,975	251,190	10	103	395	5435	63900
EA	▼ 208,340	222,840	18	127	610	8240	93141
Katılımlar:			29	192	1115	13699	155872

Eşleşen TYT bilginiz bulunamadığı için sınav ortalaması TYT bilginiz olarak kullanılmıştır.

Ders	Soru	Doğru	Yanlış	Net	Başarı %	Sınıf Ort.	Kurum Ort.	Genel Ort.
<i>TYT Türkçe</i>	40	29	6	27.85	70			
<i>TYT Sosyal</i>	20	13	3	12.58	63			
<i>TYT Matematik</i>	40	14	4	12.61	32			
<i>TYT Fen</i>	20	7	5	6.31	32			
Matematik-2	31	12	1	11,75	38	▲ 8,96	▲ 11,65	▲ 8,06
Geometri	9	0	0	0,00	0	▼ 1,42	▼ 2,14	▼ 1,56
Matematik	40	12	1	11,75	29	▲ 10,38	▼ 13,78	▲ 9,62
Fizik	14	5	2	4,50	32	▲ 3,16	▲ 4,34	▲ 3,07
Kimya	13	3	1	2,75	21	▼ 3,20	▼ 4,82	▼ 3,31
Biyoloji	13	1	2	0,50	4	▼ 3,48	▼ 4,55	▼ 3,60
Fen Bilimleri	40	9	5	7,75	19	▼ 9,84	▼ 13,71	▼ 9,98
Toplam:	280	85	24	78,85	28	▼ 88,25	▼ 92,51	▼ 92,86

Soru No	1234567890123456789012345678901234567890
Matematik	CDD DEEE Ba C A D A
Cevap Anahtarı	A CDDDEEEABDCEAECEBCBACDCBBDAEACBEDCADBEA
Fen Bilimleri	CEBBa D c CADb bE d
Cevap Anahtarı	A CEBBECABDBDEADCADDADDCDAEDBAECBABCABEDAD

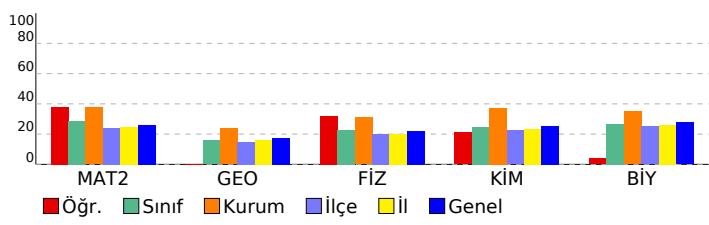

Matematik	S	D	Y	B%
Matematik-2	1	1	0	100
Aralık Kavramı ve Basit Eşitsizlikler	1	1	0	100
Asal Sayılar ve Aralarında Asal Sayılar	1	1	0	100
MUTLAK DEĞER	1	1	0	100
KÜMELER	1	0	0	0
Bölünebilme Kuralları	1	1	0	100
FONKSİYONLARIN UYGULAMALARI	1	1	0	100
FONKSİYONLAR	1	1	0	100
MANTIK	1	1	0	100
İKİNCİ DERECEDEKİ DENKLEMLER	1	0	0	0
POLİNOMLAR	1	1	0	100
Sayma Yöntemleri	1	0	1	0
OLASILIK	1	0	0	0
DİZİLER	1	0	0	0
PERMÜTASYON, KOMBİNASYON, BİNOM AÇILIMI	1	0	0	0
LOGARİTMA	1	0	0	0
İKİNCİ DERECEDEKİ BİR BİLİNMEYENLİ FONKSİYONLAR (PARABOL)	1	1	0	100
LİMİT VE SÜREKLİLİK	2	0	0	0
TÜREV	4	1	0	25
İNTEGRAL	4	0	0	0
TRİGONOMETRİ	4	2	0	50
Trigonometrik Denklemler	1	0	0	0
Geometri	1	0	0	0
Çemberde Açrı	1	0	0	0
Noktanın Analitik İncelenmesi	1	0	0	0
Çemberde Uzunluk	1	0	0	0
Doğrunun Analitik İncelenmesi	2	0	0	0
ÇEMBER VE DAİRE	1	0	0	0
Dönüşüm Geometrisi	1	0	0	0
Çemberin Analitik İncelenmesi	1	0	0	0
Silindir	1	0	0	0
Fen Bilimleri	1	0	0	0
Fizik	1	0	0	0
Vektörler	1	1	0	100
İtme ve Çizgisel Momentum	1	1	0	100
İki Boyutta Hareket	1	1	0	100
Denge ve Denge Şartları	1	1	0	100
ELEKTRİK VE MANYETİZMA	2	0	1	0
Alternatif Akım	1	0	0	0
ÇEMBERSEL HAREKET	2	1	0	50
ATOM FİZİĞİNE GİRİŞ VE RADYOAKTİVİTE	1	0	0	0
BASİT HARMONİK HAREKET	1	0	1	0
Elektromanyetik Dalgalar	1	0	0	0
MODERN FİZİK	1	0	0	0
MODERN FİZİĞİN TEKNOLOJİDEKİ UYGULAMALARI	1	0	0	0
Kimya	1	0	0	0
MODERN ATOM TEORİSİ	1	1	0	100
GAZLAR	1	1	0	100
SIVI ÇÖZELTİLER VE ÇÖZÜNÜRLÜK	2	1	1	50
KİMYASAL TEPKİMELEERDE ENERJİ	1	0	0	0
KİMYASAL TEPKİMELEERDE HIZ	1	0	0	0
KİMYASAL TEPKİMELEERDE DENGE	1	0	0	0
Çözünme-Çökeltme Dengeleri	1	0	0	0
KİMYA VE ELEKTRİK	1	0	0	0
Elektroliz ve Korozyon	1	0	0	0
KARBON KİMYASINA GİRİŞ	1	0	0	0
ORGANİK BİLEŞİKLER	2	0	0	0
Biyoloji	1	0	0	0
Sinir Sistemi	1	0	1	0
Duyu Organları	1	1	0	100
SİNDİRİM SİSTEMİ	1	0	0	0
Bağıışıklık Sistemi	1	0	0	0
ÜRİNER SİSTEM	1	0	0	0
Komünite Ekolojisi	1	0	0	0
Genetik Sifre ve Protein Sentezi	1	0	0	0
CANLILAR VE ÇEVRE	1	0	1	0
Fotosentez	1	0	0	0
Replikasyon	1	0	0	0
Bitkilerde Eşeyli Üreme	1	0	0	0
Çevre Şartlarının Genetik Değişimlerin Sürekliliğine Etkisi	1	0	0	0
Bitkilerde Hormonlar	1	0	0	0

SONUÇ BELGESİ							
İSTANBUL / BEYLİKDÜZÜ / DÜNYA ETÜT MERKEZİ							
Öğrenci			Numara		Sınıf		
PINAR			0		Mezun-XX		
Puan Türü	Puan	Genel Ortalama	Dereceler				
			Snf	Kurum	İlçe	İl	Genel
SÖZ	▲ 285,758	209,860	2	6	52	1003	11492
SAY	▼ 196,970	251,190	28	189	865	11000	120560
EA	▲ 251,970	222,840	5	22	227	3808	44328
Katılımlar:			29	192	1115	13699	155872

Eşleşen TYT bilginiz bulunamadığı için sınav ortalaması TYT bilginiz olarak kullanılmıştır.

Ders	Soru	Doğru	Yanlış	Net	Başarı %	Sınıf Ort.	Kurum Ort.	Genel Ort.
<i>TYT Türkçe</i>	40	29	6	27.85	70			
<i>TYT Sosyal</i>	20	13	3	12.58	63			
<i>TYT Matematik</i>	40	14	4	12.61	32			
<i>TYT Fen</i>	20	7	5	6.31	32			
Türkçe	6	5	1	4,75	79	▲ 1,42	▲ 1,04	▲ 1,34
Edebiyat	18	14	2	13,50	75	▲ 3,20	▲ 2,07	▲ 2,44
Tarih-1	10	3	4	2,00	20	▲ 1,04	▲ 0,71	▲ 0,91
Coğrafya-1	6	5	1	4,75	79	▲ 1,23	▲ 0,79	▲ 1,00
Edebiyat-Sosyal-1	40	27	8	25,00	63	▲ 6,90	▲ 4,61	▲ 5,69
Tarih-2	11	3	0	3,00	27	▲ 0,45	▲ 0,27	▲ 0,49
Coğrafya-2	11	7	4	6,00	55	▲ 0,90	▲ 0,42	▲ 0,85
Felsefe	6	1	0	1,00	17	▲ 0,19	▲ 0,11	▲ 0,32
Felsefe Grubu	6	0	0	0,00	0	▼ 0,09	▼ 0,11	▼ 0,32
Din Kül. ve Ahl. Bil.	6	0	0	0,00	0	▼ 0,16	▼ 0,15	▼ 0,46
Felsefe (Seçmeli)	6	0	0	0,00	0	◆ 0,00	◆ 0,00	◆ 0,00
Sosyal-2	40	11	4	10,00	25	▲ 1,78	▲ 1,06	▲ 2,45
Matematik-2	31	0	3	-0,75	-2	▼ 8,96	▼ 11,65	▼ 8,06
Geometri	9	0	0	0,00	0	▼ 1,42	▼ 2,14	▼ 1,56
Matematik	40	0	3	-0,75	-2	▼ 10,38	▼ 13,78	▼ 9,62
Toplam:	280	102	33	93,60	33	▲ 88,25	▲ 92,51	▲ 92,86

Soru No	1234567890123456789012345678901234567890
Edebiyat-Sosyal-1	DDBgCDEAAABeCecDEeA CB D ECaaa d CdBEE
Cevap Anahtarı	B DDBCCDEAAABEBECDEACBCBDBECBBCEEDCACBEE
Sosyal-2	AD B DEAcDceBEBE
Cevap Anahtarı	B ADABCAEBDCDEABDDAAEDBEBBEACDAADCBCEDECCDBAEC
Matematik	bd c
Cevap Anahtarı	B DCDDDEEBACDAECEEBCBACBDBEAAACDBECABDEA

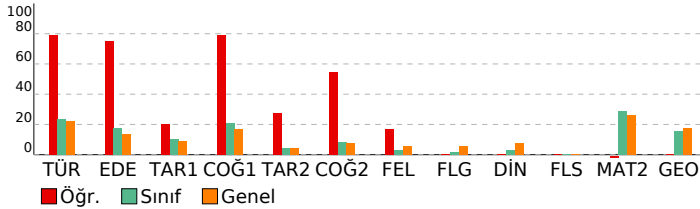

ÜÇDÖRTBEŞ AYT TÜRKİYE GENELİ BÜYÜK PROVA MART 2026

DERSLERE GÖRE ANALİZ

Edebiyat-Sosyal-1	S D Y B%
Türkçe	S D Y B%
Sözcükte Anlam	2 2 0 100
CÜMLENİN ANLAMI VE YORUMU	1 1 0 100
PARAGRAF YORUMU	3 1 1 33
Söz Sanatları (Edebi Sanatlar)	1 0 0 0
Edebiyat	S D Y B%
Söz Sanatları (Edebi Sanatlar)	1 0 0 0
Şiir (Nazım) / Şiirde Ahenk Ogeleri	1 1 0 100
ŞİİR	2 2 0 100
Divan Edebiyatında Nesir	1 1 0 100
Geçiş Dönemi Edebiyatında Şiir	1 1 0 100
Divan Edebiyatı Sanatçıları	1 1 0 100
HALK EDEBİYATI	1 1 0 100
Tanzimat Dönemi Sanatçıları	2 1 1 50
Servetifunun Dönemi Sanatçıları	1 1 0 100
Millî Edebiyat Dönemi'nde Şiir ve Şairler	1 1 0 100
Saf (Öz) Şiir - Yedi Meşaleciler	1 1 0 100
İl. Yeni Şiiri	1 1 0 100
ROMAN	1 1 0 100
CUMHURİYET DÖNEMİ TÜRK EDEBİYATI	2 0 0 0
Edebi Akımlar	1 1 0 100
PARAGRAF YORUMU	1 0 0 0
Tarih-1	S D Y B%
İNSANLIĞIN İLK DÖNEMLERİ	1 1 0 100
İLK VE ORTA ÇAĞLARDA TÜRK DÜNYASI	1 1 0 100
İSLAM MEDENİYETİNİN DOĞUŞU	1 1 0 100
TÜRKLERİN İSLAMİYETİ KABULÜ VE İLK TÜRK-İSLAM DEVLETLERİ	1 0 0 0
BEYLİKTEN DEVLETE OSMANLI SİYASETİ (1302-1453)	1 0 1 0
ULUSLARARASI İLİŞKİLERDE DENGE STRATEJİSİ (1774-1914)	1 0 0 0
20. YÜZYIL BAŞLARINDA OSMANLI DEVLETİ VE DÜNYA	1 0 1 0
Isgallerin Başlaması ve Millî Mücadele'ye Hazırlık	1 0 1 0
MİLLÎ MÜCADELE	1 0 1 0
ATATÜRKÇÜLÜK VE TÜRK İNKILABI	1 0 0 0
Coğrafya-1	S D Y B%
Doğa olaylarının ekstrem durumlarını ve etkilerini açıklar.	1 1 0 100
Türkiye'deki doğal ve kültürel sembollerin mekâna ilişkisini açıklar.	1 0 1 0
Bölgesel ve küresel ölçekteki örgütleri etki alanları açısından değerlendirir.	1 1 0 100
Türkiye'de tarım sektörünün özelliklerini açıklar.	1 1 0 100
Ülkelerin gelişmişlik seviyelerinin belirlenmesinde etkili olan faktörleri açıklar.	1 1 0 100
Çevre sorunlarının oluşum ve yayılma süreçlerini küresel etkileri açısından analiz eder.	1 1 0 100
Sosyal-2	S D Y B%
Tarih-2	S D Y B%
TARİH VE ZAMAN	1 1 0 100
İLK VE ORTA ÇAĞLARDA TÜRK DÜNYASI	1 0 0 0
TÜRKLERİN İSLAMİYETİ KABULÜ VE İLK TÜRK-İSLAM DEVLETLERİ	1 1 0 100
BEYLİKTEN DEVLETE OSMANLI MEDENİYETİ	1 1 0 100
XIX VE XX. YÜZYILDA DEĞİŞEN SOSYO-EKONOMİK HAYAT	1 0 0 0
Devrimler Çağında Devlet-Toplum İlişkileri	1 0 0 0
20. YÜZYIL BAŞLARINDA OSMANLI DEVLETİ VE DÜNYA	1 0 0 0
Isgallerin Başlaması ve Millî Mücadele'ye Hazırlık	1 0 0 0
MİLLÎ MÜCADELE	1 0 0 0
ATATÜRKÇÜLÜK VE TÜRK İNKILABI	1 0 0 0
İKİ SAVAŞ ARASI DÖNEMDE TÜRKİYE VE DÜNYA	1 0 0 0
Coğrafya-2	S D Y B%
Biyocoğrafyanın oluşumu ve azalmasını etkili olan faktörleri açıklar.	1 1 0 100
Doğal sistemlerdeki değişimlerle ilgili geleceğe yönelik çıkarımlarda bulunur.	1 1 0 100
Doğal kaynaklar ile ekonomi ilişkisini açıklar.	1 1 0 100
Türkiye'de tarım sektörünün özelliklerini açıklar.	1 0 1 0
Ulaşım sisteminin gelişiminde etkili olan faktörleri açıklar.	1 0 1 0
Turizm Türkiye ekonomisindeki yerini değerlendirir.	1 1 0 100
Ülkelerin bölgesel ve küresel ilişkilerini doğal kaynak potansiyeli açısından değerlendirir.	1 1 0 100
Bölgesel ve küresel ölçekteki örgütleri etki alanları açısından değerlendirir.	1 0 1 0
Kıtaların ve okyanusların konumal önemindeki değişimi örneklerle açıklar.	1 0 1 0
Çevre sorunlarının oluşum sebeplerine göre sınıflandırır.	1 1 0 100
Çevresel örgüt ve anlaşmaların çevre yönetimi ve korunmasına etkilerini açıklar.	1 1 0 100
Felsefe	S D Y B%
FELSEFEYİ TANIMA	1 1 0 100
Varlık felsefesinin konusunu ve problemlerini açıklar.	1 0 0 0
18. YÜZYIL - 19. YÜZYIL FELSEFESİ	1 0 0 0
PSİKOLOJİ BİLİMİNİ TANIMALIM	1 0 0 0
PSİKOLOJİNİN TEMEL SÜREÇLERİ	1 0 0 0
RUH SAĞLIĞININ TEMELLERİ	1 0 0 0
Felsefe Grubu	S D Y B%
SOSYOLOJİYE GİRİŞ	1 0 0 0
TOPLUMSAL YAPI	1 0 0 0
TOPLUMSAL KURUMLAR	1 0 0 0
MANTİĞA GİRİŞ	1 0 0 0
KLASİK MANTIK	1 0 0 0
MANTIK VE DİL	1 0 0 0
Din Kül. ve Ahl. Bil.	S D Y B%
KUR'AN'A GÖRE HZ. MUHAMMED	1 0 0 0
AHLAKI TUTUM VE DAVRANIŞLAR	1 0 0 0
İSLAM VE İBADET	1 0 0 0
İSLAM VE BİLİM	1 0 0 0
DİN VE HAYAT	2 0 0 0
Felsefe (Seçmeli)	S D Y B%
FELSEFE İLE DÜŞÜNME	1 0 0 0
15. YÜZYIL - 17. YÜZYIL FELSEFESİ	1 0 0 0
ÖĞRENME, BELLEK, DÜŞÜNME	1 0 0 0
BİREY VE TOPLUM	1 0 0 0
TOPLUM VE KÜLTÜR	1 0 0 0
SEMBOOLİK MANTIK	1 0 0 0
Matematik	S D Y B%
Matematik-2	S D Y B%
Aralık Kavramı ve Basit Eşitsizlikler	1 0 1 0
Asal Sayılar ve Aralarında Asal Sayılar	1 0 1 0
MUTLAK DEĞER	1 0 0 0
KÜMELER	1 0 0 0
Bölünebilme Kuralları	1 0 1 0
FONKSİYONLARIN UYGULAMALARI	1 0 0 0
FONKSİYONLAR	1 0 0 0
MANTIK	1 0 0 0
İKİNCİ DERECE DENKLEMLER	1 0 0 0
POLİNOMLAR	1 0 0 0
Sayma Yöntemleri	1 0 0 0

SONUÇ BELGESİ

İSTANBUL / BEYLİKDÜZÜ / DÜNYA ETÜT MERKEZİ

ÜÇDÖRTBEŞ AYT TÜRKİYE GENELİ BÜYÜK PROVA
MART 2026

DERSLERE GÖRE ANALİZ

Öğrenci			Numara		Sınıf		
RÜZGAR ALİ ÖZBAYRAM			0		Mezun-XX		
Puan Türü	Puan	Genel Ortalama	Dereceler				
			Snf	Kurum	İlçe	İl	Genel
SÖZ	▼ 179,261	209,860	11	48	731	10859	122826
SAY	▲ 267,240	251,190	9	93	343	4682	55817
EA	▼ 206,950	222,840	20	132	624	8412	94877
Katılımlar:			29	192	1115	13699	155872

Eşleşen TYT bilginiz bulunamadığı için sınav ortalaması TYT bilginiz olarak kullanılmıştır.

Ders	Soru	Doğru	Yanlış	Net	Başarı %	Sınıf Ort.	Kurum Ort.	Genel Ort.
<i>TYT Türkçe</i>	40	29	6	27.85	70			
<i>TYT Sosyal</i>	20	13	3	12.58	63			
<i>TYT Matematik</i>	40	14	4	12.61	32			
<i>TYT Fen</i>	20	7	5	6.31	32			
Matematik-2	31	13	7	11,25	36	▲ 8,96	▼ 11,65	▲ 8,06
Geometri	9	1	1	0,75	8	▼ 1,42	▼ 2,14	▼ 1,56
Matematik	40	14	8	12,00	30	▲ 10,38	▼ 13,78	▲ 9,62
Fizik	14	8	5	6,75	48	▲ 3,16	▲ 4,34	▲ 3,07
Kimya	13	6	5	4,75	37	▲ 3,20	▼ 4,82	▲ 3,31
Biyoloji	13	9	2	8,50	65	▲ 3,48	▲ 4,55	▲ 3,60
Fen Bilimleri	40	23	12	20,00	50	▲ 9,84	▲ 13,71	▲ 9,98
Toplam:	280	101	38	91,35	33	▲ 88,25	▼ 92,51	▼ 92,86

Soru No	1234567890123456789012345678901234567890
Matematik	DCDDDEbba deAEeEEBC aA C c
Cevap Anahtarı	B DCDDDEEBACDAECEEBCBCADBCDEAAACDBECABDEA
Fen Bilimleri	EeCbcABCDEac DebADDbDAa EebCAAeABCA BE
Cevap Anahtarı	B EBCEBABCDEDBADCAADDDADCBEBECAAABACABED

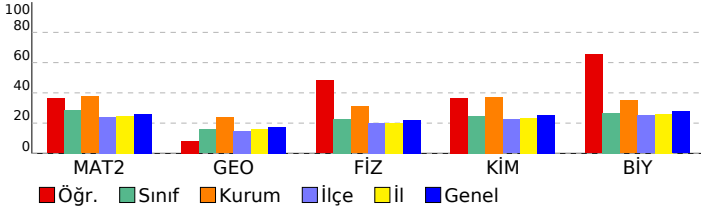

Matematik	S	D	Y	B%
Matematik-2	1	1	0	100
Aralık Kavramı ve Basit Eşitsizlikler	1	1	0	100
Asal Sayılar ve Aralarında Asal Sayılar	1	1	0	100
MUTLAK DEĞER	1	1	0	100
KÜMELER	1	1	0	100
Bölünebilme Kuralları	1	1	0	100
FONKSİYONLARIN UYGULAMALARI	1	1	0	100
FONKSİYONLAR	1	0	1	0
MANTIK	1	0	1	0
İKİNCİ DERECEDEKİ DENKLEMLER	1	0	0	0
POLİNOMLAR	1	0	1	0
Sayma Yöntemleri	1	0	1	0
OLASILIK	1	0	1	0
DİZİLER	1	1	0	100
PERMÜTASYON, KOMBİNASYON, BİNOM AÇILIMI	1	1	0	100
LOGARİTMA	1	1	0	100
İKİNCİ DERECEDEKİ BİR BİLİNMEYENLİ FONKSİYONLAR (PARABOL)	1	0	1	0
LİMİT VE SÜREKLİLİK	2	2	0	100
TÜREV	4	2	1	50
İNTEGRAL	4	0	0	0
TRİGONOMETRİ	4	0	0	0
Trigonometrik Denklemler	1	0	0	0
Geometri	1	0	0	0
Çemberde Açrı	1	0	0	0
Noktanın Analitik İncelenmesi	1	0	0	0
Çemberde Uzunluk	1	0	0	0
Doğrunun Analitik İncelenmesi	2	1	1	50
ÇEMBER VE DAİRE	1	0	0	0
Dönüşüm Geometrisi	1	0	0	0
Çemberin Analitik İncelenmesi	1	0	0	0
Silindir	1	0	0	0
Fen Bilimleri	1	0	0	0
Fizik	1	0	0	100
Vektörler	1	1	0	100
İtme ve Çizgisel Momentum	1	1	0	100
İki Boyutta Hareket	1	0	1	0
Denge ve Denge Şartları	1	0	1	0
ELEKTRİK VE MANYETİZMA	2	1	1	50
Alternatif Akım	1	1	0	100
ÇEMBERSEL HAREKET	2	1	1	50
ATOM FİZİĞİNE GİRİŞ VE RADYOAKTİVİTE	1	0	1	0
BASİT HARMONİK HAREKET	1	1	0	100
Elektromanyetik Dalgalar	1	1	0	100
MODERN FİZİK	1	0	0	0
MODERN FİZİĞİN TEKNOLOJİDEKİ UYGULAMALARI	1	1	0	100
Kimya	1	0	0	100
MODERN ATOM TEORİSİ	1	0	1	0
GAZLAR	1	0	1	0
SIVI ÇÖZELTİLER VE ÇÖZÜNÜRLÜK	2	1	1	50
KİMYASAL TEPKİMELEERDE ENERJİ	1	1	0	100
KİMYASAL TEPKİMELEERDE HIZ	1	1	0	100
KİMYASAL TEPKİMELEERDE DENGE	1	0	1	0
Çözünme-Çökeltme Dengeleri	1	0	0	0
KİMYA VE ELEKTRİK	1	1	0	100
Elektroliz ve Korozyon	1	1	0	100
KARBON KİMYASINA GİRİŞ	1	1	0	100
ORGANİK BİLEŞİKLER	2	0	1	0
Biyoloji	1	0	0	100
Sinir Sistemi	1	1	0	100
Duyu Organları	1	0	1	0
SİNDİRİM SİSTEMİ	1	1	0	100
Bağıışıklık Sistemi	1	0	1	0
ÜRİNER SİSTEM	1	1	0	100
Komünite Ekolojisi	1	1	0	100
Genetik Sifre ve Protein Sentezi	1	1	0	100
CANLILAR VE ÇEVRE	1	1	0	100
Fotosentez	1	1	0	100
Replikasyon	1	1	0	100
Bitkilerde Eşeyli Üreme	1	0	0	0
Çevre Şartlarının Genetik Değişimlerin Sürekliliğine Etkisi	1	1	0	100
Bitkilerde Hormonlar	1	0	0	0

SONUÇ BELGESİ

İSTANBUL / BEYLİKDÜZÜ / DÜNYA ETÜT MERKEZİ

ÜÇDÖRTBEŞ AYT TÜRKİYE GENELİ BÜYÜK PROVA
MART 2026

DERSLERE GÖRE ANALİZ

Öğrenci			Numara		Sınıf		
SELMİN ECE ELARSLAN			0		Mezun-XX		
Puan Türü	Puan	Genel Ortalama	Dereceler				
			Snf	Kurum	İlçe	İl	Genel
SÖZ	▼ 179,261	209,860	11	48	731	10859	122826
SAY	▲ 315,770	251,190	5	32	161	2496	32154
EA	▲ 236,835	222,840	10	43	327	5105	59712
Katılımlar:			29	192	1115	13699	155872

Eşleşen TYT bilginiz bulunamadığı için sınav ortalaması TYT bilginiz olarak kullanılmıştır.

Ders	Soru	Doğru	Yanlış	Net	Başarı %	Sınıf Ort.	Kurum Ort.	Genel Ort.
<i>TYT Türkçe</i>	40	29	6	27.85	70			
<i>TYT Sosyal</i>	20	13	3	12.58	63			
<i>TYT Matematik</i>	40	14	4	12.61	32			
<i>TYT Fen</i>	20	7	5	6.31	32			
Matematik-2	31	23	4	22,00	71	▲ 8,96	▲ 11,65	▲ 8,06
Geometri	9	4	0	4,00	44	▲ 1,42	▲ 2,14	▲ 1,56
Matematik	40	27	4	26,00	65	▲ 10,38	▲ 13,78	▲ 9,62
Fizik	14	7	3	6,25	45	▲ 3,16	▲ 4,34	▲ 3,07
Kimya	13	9	2	8,50	65	▲ 3,20	▲ 4,82	▲ 3,31
Biyoloji	13	5	0	5,00	38	▲ 3,48	▲ 4,55	▲ 3,60
Fen Bilimleri	40	21	5	19,75	49	▲ 9,84	▲ 13,71	▲ 9,98
Toplam:	280	112	27	105,10	38	▲ 88,25	▲ 92,51	▲ 92,86

Soru No	1234567890123456789012345678901234567890
Matematik	CDDDEEE Bc EA ECEBCBAaDC bAEbCBE C D
Cevap Anahtarı	A CDDDEEEABDCEAECEBCBACDCBBDAEACBEDCADBEA
Fen Bilimleri	CbBcEC BD cE CADbADDCDAb AECBA
Cevap Anahtarı	A CEBBECABDBDEADCADDADDCDAEDBAECBABCABEDAD

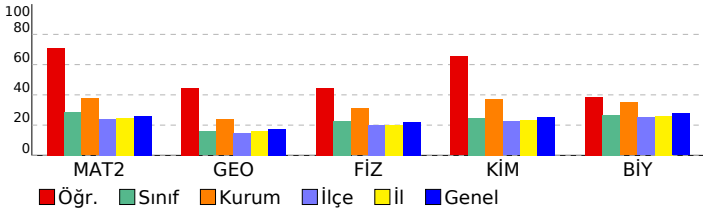

Matematik	S	D	Y	B%
Matematik-2				
Aralık Kavramı ve Basit Eşitsizlikler	1	1	0	100
Asal Sayılar ve Aralarında Asal Sayılar	1	1	0	100
MUTLAK DEĞER	1	1	0	100
KÜMELER	1	1	0	100
Bölünebilme Kuralları	1	1	0	100
FONKSİYONLARIN UYGULAMALARI	1	1	0	100
FONKSİYONLAR	1	1	0	100
MANTIK	1	1	0	100
İKİNCİ DERECEDEN DENKLEMLER	1	0	0	0
POLİNOMLAR	1	1	0	100
Sayma Yöntemleri	1	0	1	0
OLASILIK	1	0	0	0
DİZİLER	1	1	0	100
PERMÜTASYON, KOMBİNASYON, BINOM AÇILIMI	1	1	0	100
LOGARİTMA	1	1	0	100
İKİNCİ DERECEDEN BİR BİLİNMEYENLİ FONKSİYONLAR (PARABOL)	1	1	0	100
LİMİT VE SÜREKLİLİK	2	2	0	100
TÜREV	4	3	1	75
İNTEGRAL	4	2	0	50
TRIGONOMETRİ	4	2	2	50
Trigonometrik Denklemler	1	1	0	100
Geometri				
Çemberde Açrı	1	1	0	100
Noktanın Analitik İncelenmesi	1	1	0	100
Çemberde Uzunluk	1	0	0	0
Doğrunun Analitik İncelenmesi	2	2	0	100
ÇEMBER VE DAİRE	1	0	0	0
Dönüşüm Geometrisi	1	0	0	0
Çemberin Analitik İncelenmesi	1	0	0	0
Silindir	1	0	0	0
Fen Bilimleri				
Fizik				
Vektörler	1	1	0	100
İtme ve Çizgisel Momentum	1	0	1	0
İki Boyutta Hareket	1	1	0	100
Denge ve Denge Şartları	1	0	1	0
ELEKTRİK VE MANYETİZMA	2	2	0	100
Alternatif Akım	1	0	0	0
ÇEMBERSSEL HAREKET	2	2	0	100
ATOM FİZİĞİNE GİRİŞ VE RADYOAKTİVİTE	1	0	0	0
BASİT HARMONİK HAREKET	1	0	1	0
Elektromanyetik Dalgalar	1	1	0	100
MODERN FİZİK	1	0	0	0
MODERN FİZİĞİN TEKNOLOJİDEKİ UYGULAMALARI	1	0	0	0
Kimya				
MODERN ATOM TEORİSİ	1	1	0	100
GAZLAR	1	1	0	100
SIVI ÇÖZELTİLER VE ÇÖZÜNÜRLÜK	2	1	1	50
KİMYASAL TEPKİMELEERDE ENERJİ	1	1	0	100
KİMYASAL TEPKİMELEERDE HIZ	1	1	0	100
KİMYASAL TEPKİMELEERDE DENGE	1	1	0	100
Çözünme-Çökeltme Dengeleri	1	1	0	100
KİMYA VE ELEKTRİK	1	1	0	100
Elektroliz ve Korozyon	1	1	0	100
KARBON KİMYASINA GİRİŞ	1	0	1	0
ORGANİK BİLEŞİKLER	2	0	0	0
Biyoloji				
Sinir Sistemi	1	1	0	100
Duyu Organları	1	1	0	100
SİNDİRİM SİSTEMİ	1	1	0	100
Bağıışıklık Sistemi	1	1	0	100
ÜRİNER SİSTEM	1	1	0	100
Komünite Ekolojisi	1	0	0	0
Genetik Sifre ve Protein Sentezi	1	0	0	0
CANLILAR VE ÇEVRE	1	0	0	0
Fotosentez	1	0	0	0
Replikasyon	1	0	0	0
Bitkilerde Eşeyli Üreme	1	0	0	0
Çevre Şartlarının Genetik Değişimlerin Sürekliliğine Etkisi	1	0	0	0
Bitkilerde Hormonlar	1	0	0	0

SONUÇ BELGESİ

İSTANBUL / BEYLİKDÜZÜ / DÜNYA ETÜT MERKEZİ

ÜÇDÖRTBEŞ AYT TÜRKİYE GENELİ BÜYÜK PROVA
MART 2026

DERSLERE GÖRE ANALİZ

Öğrenci			Numara		Sınıf		
TALHA BERA GÖNÜL			0		Mezun-XX		
Puan Türü	Puan	Genel Ortalama	Dereceler				
			Snf	Kurum	İlçe	İl	Genel
SÖZ	▼ 179,261	209,860	11	48	731	10859	122826
SAY	▲ 294,535	251,190	6	62	234	3339	41607
EA	▲ 222,935	222,840	13	92	472	6592	75581
Katılımlar:			29	192	1115	13699	155872

Eşleşen TYT bilginiz bulunamadığı için sınav ortalaması TYT bilginiz olarak kullanılmıştır.

Ders	Soru	Doğru	Yanlış	Net	Başarı %	Sınıf Ort.	Kurum Ort.	Genel Ort.
<i>TYT Türkçe</i>	40	29	6	27.85	70			
<i>TYT Sosyal</i>	20	13	3	12.58	63			
<i>TYT Matematik</i>	40	14	4	12.61	32			
<i>TYT Fen</i>	20	7	5	6.31	32			
Matematik-2	31	18	4	17,00	55	▲ 8,96	▲ 11,65	▲ 8,06
Geometri	9	2	2	1,50	17	▲ 1,42	▼ 2,14	▼ 1,56
Matematik	40	20	6	18,50	46	▲ 10,38	▲ 13,78	▲ 9,62
Fizik	14	8	3	7,25	52	▲ 3,16	▲ 4,34	▲ 3,07
Kimya	13	8	3	7,25	56	▲ 3,20	▲ 4,82	▲ 3,31
Biyoloji	13	8	2	7,50	58	▲ 3,48	▲ 4,55	▲ 3,60
Fen Bilimleri	40	24	8	22,00	55	▲ 9,84	▲ 13,71	▲ 9,98
Toplam:	280	108	32	99,85	36	▲ 88,25	▲ 92,51	▲ 92,86
Soru No	1234567890123456789012345678901234567890							
Matematik	DC D EEGB CD CE BC bAc BeEAAC aCd A							
Cevap Anahtarı	B	DCDDDEEBACDAECEEBCBCADBCBDEAAACDBECABDEA						
Fen Bilimleri	dBCE AdCD D AcCAADDeAa EeE AABA bd BED							
Cevap Anahtarı	B	EBCEBABCDEDBADCAADDDADCBEBEACAABABCADBED						

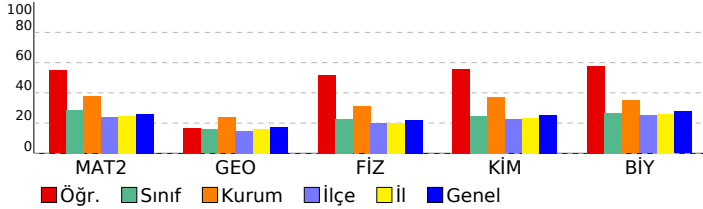

Matematik	S	D	Y	B%
Matematik-2				
Aralık Kavramı ve Basit Eşitsizlikler	1	1	0	100
Asal Sayılar ve Aralarında Asal Sayılar	1	1	0	100
MUTLAK DEĞER	1	1	0	100
KÜMELER	1	0	0	0
Bölünebilme Kuralları	1	0	0	0
FONKSİYONLARIN UYGULAMALARI	1	1	0	100
FONKSİYONLAR	1	0	1	0
MANTIK	1	1	0	100
İKİNCİ DERECEDEN DENKLEMLER	1	0	0	0
POLİNOMLAR	1	1	0	100
Sayma Yöntemleri	1	1	0	100
OLASILIK	1	1	0	100
DİZİLER	1	0	0	0
PERMÜTASYON, KOMBİNASYON, BINOM AÇILIMI	1	0	0	0
LOGARİTMA	1	1	0	100
İKİNCİ DERECEDEN BİR BİLİNMEYENLİ FONKSİYONLAR (PARABOL)	1	1	0	100
LİMİT VE SÜREKLİLİK	2	1	0	50
TÜREV	4	2	1	50
İNTEGRAL	4	1	1	25
TRIGONOMETRİ	4	3	1	75
Trigonometrik Denklemler	1	1	0	100
Geometri				
Çemberde Açrı	1	0	0	0
Noktanın Analitik İncelenmesi	1	0	1	0
Çemberde Uzunluk	1	0	0	0
Doğrunun Analitik İncelenmesi	2	1	0	50
ÇEMBER VE DAİRE	1	0	1	0
Dönüşüm Geometrisi	1	0	0	0
Çemberin Analitik İncelenmesi	1	0	0	0
Silindir	1	1	0	100
Fen Bilimleri				
Fizik				
Vektörler	1	1	0	100
İtme ve Çizgisel Momentum	1	0	1	0
İki Boyutta Hareket	1	1	0	100
Denge ve Denge Şartları	1	0	0	0
ELEKTRİK VE MANYETİZMA	2	2	0	100
Alternatif Akım	1	1	0	100
ÇEMBERSEL HAREKET	2	1	1	50
ATOM FİZİĞİNE GİRİŞ VE RADYOAKTİVİTE	1	0	0	0
BASİT HARMONİK HAREKET	1	1	0	100
Elektromanyetik Dalgalar	1	0	0	0
MODERN FİZİK	1	1	0	100
MODERN FİZİĞİN TEKNOLOJİDEKİ UYGULAMALARI	1	0	1	0
Kimya				
MODERN ATOM TEORİSİ	1	1	0	100
GAZLAR	1	1	0	100
SIVI ÇÖZELTİLER VE ÇÖZÜNÜRLÜK	2	2	0	100
KİMYASAL TEPKİMELEERDE ENERJİ	1	1	0	100
KİMYASAL TEPKİMELEERDE HIZ	1	1	0	100
KİMYASAL TEPKİMELEERDE DENGE	1	0	1	0
Çözünme-Çökeltme Dengeleri	1	0	0	0
KİMYA VE ELEKTRİK	1	0	1	0
Elektroliz ve Korozyon	1	1	0	100
KARBON KİMYASINA GİRİŞ	1	1	0	100
ORGANİK BİLEŞİKLER	2	0	1	0
Biyoloji				
Sinir Sistemi	1	1	0	100
Duyu Organları	1	1	0	100
SİNDİRİM SİSTEMİ	1	0	0	0
Bağıışıklık Sistemi	1	1	0	100
ÜRİNER SİSTEM	1	1	0	100
Komünite Ekolojisi	1	0	0	0
Genetik Sifre ve Protein Sentezi	1	0	1	0
CANLILAR VE ÇEVRE	1	1	0	100
Fotosentez	1	1	0	100
Replikasyon	1	1	0	100
Bitkilerde Eşeyli Üreme	1	1	0	100
Çevre Şartlarının Genetik Değişimlerin Sürekliliğine Etkisi	1	0	1	0
Bitkilerde Hormonlar	1	0	0	0

SONUÇ BELGESİ

İSTANBUL / BEYLİKDÜZÜ / DÜNYA ETÜT MERKEZİ

ÜÇDÖRTBEŞ AYT TÜRKİYE GENELİ BÜYÜK PROVA
MART 2026

DERSLERE GÖRE ANALİZ

Öğrenci		Numara	Sınıf				
TUĞÇE ÖZTÜRK		0	Mezun-XX				
Puan Türü	Puan	Genel Ortalama	Dereceler				
			Snf	Kurum	İlçe	İl	Genel
SÖZ	▼ 179,261	209,860	11	48	731	10859	122826
SAY	▼ 225,425	251,190	15	139	574	7656	85892
EA	▼ 186,795	222,840	26	173	813	10652	119301
Katılımlar:			29	192	1115	13699	155872

Eşleşen TYT bilginiz bulunamadığı için sınav ortalaması TYT bilginiz olarak kullanılmıştır.

Ders	Soru	Doğru	Yanlış	Net	Başarı %	Sınıf Ort.	Kurum Ort.	Genel Ort.
<i>TYT Türkçe</i>	40	29	6	27.85	70			
<i>TYT Sosyal</i>	20	13	3	12.58	63			
<i>TYT Matematik</i>	40	14	4	12.61	32			
<i>TYT Fen</i>	20	7	5	6.31	32			
Matematik-2	31	5	4	4,00	13	▼ 8,96	▼ 11,65	▼ 8,06
Geometri	9	0	0	0,00	0	▼ 1,42	▼ 2,14	▼ 1,56
Matematik	40	5	4	4,00	10	▼ 10,38	▼ 13,78	▼ 9,62
Fizik	14	5	9	2,75	20	▼ 3,16	▼ 4,34	▼ 3,07
Kimya	13	3	3	2,25	17	▼ 3,20	▼ 4,82	▼ 3,31
Biyoloji	13	7	6	5,50	42	▲ 3,48	▲ 4,55	▲ 3,60
Fen Bilimleri	40	15	18	10,50	26	▲ 9,84	▼ 13,71	▲ 9,98
Toplam:	280	84	40	73,85	26	▼ 88,25	▼ 92,51	▼ 92,86

Soru No	1234567890123456789012345678901234567890
Matematik	CDcbDEcE c
Cevap Anahtarı	A CDDDEEEABDCEAECEBCBACDCBBDAEACBEDCADBEA
Fen Bilimleri	CdBcECBdecaaAbCa b ca D AEAedBeABEbAc
Cevap Anahtarı	A CEBBECABDBDEADCADDADDCDAEDBAEBCBABCABEDAD

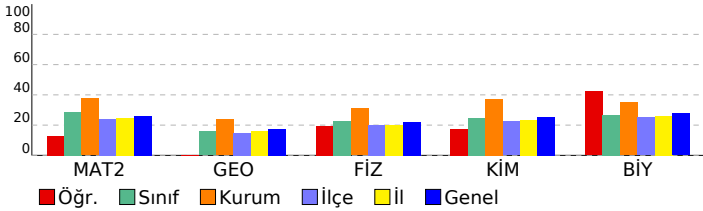

Matematik	S	D	Y	B%
Matematik-2	1	1	0	100
Aralık Kavramı ve Basit Eşitsizlikler	1	1	0	100
Asal Sayılar ve Aralarında Asal Sayılar	1	1	0	100
MUTLAK DEĞER	1	0	1	0
KÜMELER	1	0	1	0
Bölünebilme Kuralları	1	1	0	100
FONKSİYONLARIN UYGULAMALARI	1	1	0	100
FONKSİYONLAR	1	0	1	0
MANTIK	1	1	0	100
İKİNCİ DERECEDEKİ DENKLEMLER	1	0	0	0
POLİNOMLAR	1	0	0	0
Sayma Yöntemleri	1	0	1	0
OLASILIK	1	0	0	0
DİZİLER	1	0	0	0
PERMÜTASYON, KOMBİNASYON, BİNOM AÇILIMI	1	0	0	0
LOGARİTMA	1	0	0	0
İKİNCİ DERECEDEKİ BİR BİLİNMEYENLİ FONKSİYONLAR (PARABOL)	1	0	0	0
LİMİT VE SÜREKLİLİK	2	0	0	0
TÜREV	4	0	0	0
İNTEGRAL	4	0	0	0
TRİGONOMETRİ	4	0	0	0
Trigonometrik Denklemler	1	0	0	0
Geometri	1	0	0	0
Çemberde Açrı	1	0	0	0
Noktanın Analitik İncelenmesi	1	0	0	0
Çemberde Uzunluk	1	0	0	0
Doğrunun Analitik İncelenmesi	2	0	0	0
ÇEMBER VE DAİRE	1	0	0	0
Dönüşüm Geometrisi	1	0	0	0
Çemberin Analitik İncelenmesi	1	0	0	0
Silindir	1	0	0	0
Fen Bilimleri	1	0	0	0
Fizik	1	0	0	100
Vektörler	1	0	0	100
İtme ve Çizgisel Momentum	1	0	1	0
İki Boyutta Hareket	1	1	0	100
Denge ve Denge Şartları	1	0	1	0
ELEKTRİK VE MANYETİZMA	2	2	0	100
Alternatif Akım	1	0	1	0
ÇEMBERSSEL HAREKET	2	0	2	0
ATOM FİZİĞİNE GİRİŞ VE RADYOAKTİVİTE	1	0	1	0
BASİT HARMONİK HAREKET	1	0	1	0
Elektromanyetik Dalgalar	1	0	1	0
MODERN FİZİK	1	1	0	100
MODERN FİZİĞİN TEKNOLOJİDEKİ UYGULAMALARI	1	0	1	0
Kimya	1	0	0	100
MODERN ATOM TEORİSİ	1	1	0	100
GAZLAR	1	1	0	100
SIVI ÇÖZELTİLER VE ÇÖZÜNÜRLÜK	2	0	1	0
KİMYASAL TEPKİMELEERDE ENERJİ	1	0	0	0
KİMYASAL TEPKİMELEERDE HIZ	1	0	1	0
KİMYASAL TEPKİMELEERDE DENGE	1	0	1	0
Çözünme-Çökeltme Dengeleri	1	0	0	0
KİMYA VE ELEKTRİK	1	1	0	100
Elektroliz ve Korozyon	1	0	0	0
KARBON KİMYASINA GİRİŞ	1	0	0	0
ORGANİK BİLEŞİKLER	2	0	0	0
Biyoloji	1	0	0	100
Sinir Sistemi	1	1	0	100
Duyu Organları	1	1	0	100
SİNDİRİM SİSTEMİ	1	0	1	0
Bağıışıklık Sistemi	1	0	1	0
ÜRİNER SİSTEM	1	0	1	0
Komünite Ekolojisi	1	1	0	100
Genetik Sifre ve Protein Sentezi	1	0	1	0
CANLILAR VE ÇEVRE	1	1	0	100
Fotosentez	1	1	0	100
Replikasyon	1	1	0	100
Bitkilerde Eşeyli Üreme	1	0	1	0
Çevre Şartlarının Genetik Değişimlerin Sürekliliğine Etkisi	1	1	0	100
Bitkilerde Hormonlar	1	0	1	0

SONUÇ BELGESİ

İSTANBUL / BEYLİKDÜZÜ / DÜNYA ETÜT MERKEZİ

ÜÇDÖRTBEŞ AYT TÜRKİYE GENELİ BÜYÜK PROVA
MART 2026

DERSLERE GÖRE ANALİZ

Öğrenci		Numara		Sınıf			
TUNAHAN GÖKKAYA		0		Mezun-XX			
Puan Türü	Puan	Genel Ortalama	Dereceler				
			Snf	Kurum	İlçe	İl	Genel
SÖZ	▼ 179,261	209,860	11	48	731	10859	122826
SAY	▼ 207,605	251,190	22	166	726	9514	104885
EA	▼ 182,625	222,840	27	182	859	11104	124297
Katılımlar:			29	192	1115	13699	155872

Eşleşen TYT bilginiz bulunamadığı için sınav ortalaması TYT bilginiz olarak kullanılmıştır.

Ders	Soru	Doğru	Yanlış	Net	Başarı %	Sınıf Ort.	Kurum Ort.	Genel Ort.
<i>TYT Türkçe</i>	40	29	6	27.85	70			
<i>TYT Sosyal</i>	20	13	3	12.58	63			
<i>TYT Matematik</i>	40	14	4	12.61	32			
<i>TYT Fen</i>	20	7	5	6.31	32			
Matematik-2	31	4	6	2,50	8	▼ 8,96	▼ 11,65	▼ 8,06
Geometri	9	0	0	0,00	0	▼ 1,42	▼ 2,14	▼ 1,56
Matematik	40	4	6	2,50	6	▼ 10,38	▼ 13,78	▼ 9,62
Fizik	14	3	10	0,50	4	▼ 3,16	▼ 4,34	▼ 3,07
Kimya	13	0	0	0,00	0	▼ 3,20	▼ 4,82	▼ 3,31
Biyoloji	13	2	8	0,00	0	▼ 3,48	▼ 4,55	▼ 3,60
Fen Bilimleri	40	5	18	0,50	1	▼ 9,84	▼ 13,71	▼ 9,98
Toplam:	280	73	42	62,35	22	▼ 88,25	▼ 92,51	▼ 92,86

Soru No	1234567890123456789012345678901234567890
Matematik	c c e b b E EB d b
Cevap Anahtarı	B DCDDDEEBACDAECEEBCBCADBCBDEAAACDBECABDEA
Fen Bilimleri	dBC ccBecdedca bd eedA cEe
Cevap Anahtarı	B EBCEBABCDEDBADCAADDDADCBEDCEAABABCADBED

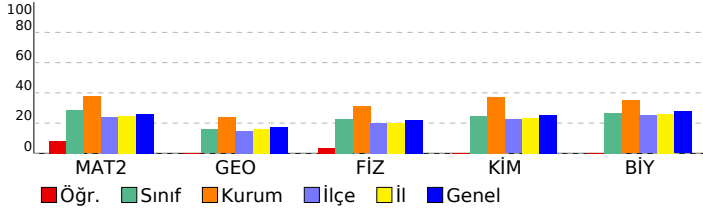

Matematik	S	D	Y	B%
Matematik-2	1	1	0	100
Aralık Kavramı ve Basit Eşitsizlikler	1	1	0	100
Asal Sayılar ve Aralarında Asal Sayılar	1	0	1	0
MUTLAK DEĞER	1	0	0	0
KÜMELER	1	0	0	0
Bölünebilme Kuralları	1	0	1	0
FONKSİYONLARIN UYGULAMALARI	1	0	0	0
FONKSİYONLAR	1	0	1	0
MANTIK	1	0	0	0
İKİNCİ DERECEDEKİ DENKLEMLER	1	0	0	0
POLİNOMLAR	1	0	0	0
Sayma Yöntemleri	1	0	0	0
OLASILIK	1	0	1	0
DİZİLER	1	1	0	100
PERMÜTASYON, KOMBİNASYON, BİNOM AÇILIMI	1	0	0	0
LOGARİTMA	1	0	0	0
İKİNCİ DERECEDEKİ BİR BİLİNMEYENLİ FONKSİYONLAR (PARABOL)	1	0	0	0
LİMİT VE SÜREKLİLİK	2	2	0	100
TÜREV	4	0	1	0
İNTEGRAL	4	0	0	0
TRİGONOMETRİ	4	0	1	0
Trigonometrik Denklemler	1	0	0	0
Geometri	1	0	0	0
Çemberde Açrı	1	0	0	0
Noktanın Analitik İncelenmesi	1	0	0	0
Çemberde Uzunluk	1	0	0	0
Doğrunun Analitik İncelenmesi	2	0	0	0
ÇEMBER VE DAİRE	1	0	0	0
Dönüşüm Geometrisi	1	0	0	0
Çemberin Analitik İncelenmesi	1	0	0	0
Silindir	1	0	0	0
Fen Bilimleri	1	0	0	0
Fizik	1	0	0	100
Vektörler	1	0	0	100
İtme ve Çizgisel Momentum	1	0	1	0
İki Boyutta Hareket	1	1	0	100
Denge ve Denge Şartları	1	0	1	0
ELEKTRİK VE MANYETİZMA	2	0	1	0
Alternatif Akım	1	0	1	0
ÇEMBERSEL HAREKET	2	1	1	50
ATOM FİZİĞİNE GİRİŞ VE RADYOAKTİVİTE	1	0	1	0
BASİT HARMONİK HAREKET	1	0	1	0
Elektromanyetik Dalgalar	1	0	1	0
MODERN FİZİK	1	0	1	0
MODERN FİZİĞİN TEKNOLOJİDEKİ UYGULAMALARI	1	0	1	0
Kimya	1	0	0	0
MODERN ATOM TEORİSİ	1	0	0	0
GAZLAR	1	0	0	0
SIVI ÇÖZELTİLER VE ÇÖZÜNÜRLÜK	2	0	0	0
KİMYASAL TEPKİMELEERDE ENERJİ	1	0	0	0
KİMYASAL TEPKİMELEERDE HIZ	1	0	0	0
KİMYASAL TEPKİMELEERDE DENGE	1	0	0	0
Çözünme-Çökeltme Dengeleri	1	0	0	0
KİMYA VE ELEKTRİK	1	0	0	0
Elektroliz ve Korozyon	1	0	0	0
KARBON KİMYASINA GİRİŞ	1	0	0	0
ORGANİK BİLEŞİKLER	2	0	0	0
Biyoloji	1	0	1	0
Sinir Sistemi	1	0	1	0
Duyu Organları	1	0	0	0
SİNDİRİM SİSTEMİ	1	0	1	0
Bağıışıklık Sistemi	1	0	1	0
ÜRİNER SİSTEM	1	0	0	0
Komünite Ekolojisi	1	0	1	0
Genetik Sifre ve Protein Sentezi	1	0	1	0
CANLILAR VE ÇEVRE	1	0	1	0
Fotosentez	1	0	1	0
Replikasyon	1	1	0	100
Bitkilerde Eşeyli Üreme	1	0	1	0
Çevre Şartlarının Genetik Değişimlerin Sürekliliğine Etkisi	1	1	0	100
Bitkilerde Hormonlar	1	0	0	0

SONUÇ BELGESİ

İSTANBUL / BEYLİKDÜZÜ / DÜNYA ETÜT MERKEZİ

ÜÇDÖRTBEŞ AYT TÜRKİYE GENELİ BÜYÜK PROVA
MART 2026

DERSLERE GÖRE ANALİZ

Öğrenci		Numara		Sınıf			
TUNÇ SAĞLAM		0		Mezun-XX			
Puan Türü	Puan	Genel Ortalama	Dereceler				
			Snf	Kurum	İlçe	İl	Genel
SÖZ	▼ 179,261	209,860	11	48	731	10859	122826
SAY	▼ 237,400	251,190	13	127	484	6672	75715
EA	▼ 200,695	222,840	21	147	683	9127	102457
Katılımlar:			29	192	1115	13699	155872

Eşleşen TYT bilginiz bulunamadığı için sınav ortalaması TYT bilginiz olarak kullanılmıştır.

Ders	Soru	Doğru	Yanlış	Net	Başarı %	Sınıf Ort.	Kurum Ort.	Genel Ort.
<i>TYT Türkçe</i>	40	29	6	27.85	70			
<i>TYT Sosyal</i>	20	13	3	12.58	63			
<i>TYT Matematik</i>	40	14	4	12.61	32			
<i>TYT Fen</i>	20	7	5	6.31	32			
Matematik-2	31	9	0	9,00	29	▲ 8,96	▼ 11,65	▲ 8,06
Geometri	9	0	0	0,00	0	▼ 1,42	▼ 2,14	▼ 1,56
Matematik	40	9	0	9,00	23	▼ 10,38	▼ 13,78	▼ 9,62
Fizik	14	2	2	1,50	11	▼ 3,16	▼ 4,34	▼ 3,07
Kimya	13	3	1	2,75	21	▼ 3,20	▼ 4,82	▼ 3,31
Biyoloji	13	4	3	3,25	25	▼ 3,48	▼ 4,55	▼ 3,60
Fen Bilimleri	40	9	6	7,50	19	▼ 9,84	▼ 13,71	▼ 9,98
Toplam:	280	82	24	75,85	27	▼ 88,25	▼ 92,51	▼ 92,86

Soru No	1234567890123456789012345678901234567890
Matematik	DC D E EB A CE
Cevap Anahtarı	B DCDDDEEBACDAECEEBCBCADBCBDEAAACDBECABDEA
Fen Bilimleri	dCc B CA Db bCc AB A d
Cevap Anahtarı	B EBCEBABCDEDBADCAADDDADCBEBECCAABABCADBED

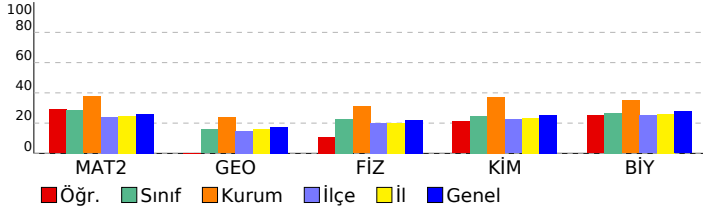

Matematik	S	D	Y	B%
Matematik-2	1	1	0	100
Aralık Kavramı ve Basit Eşitsizlikler	1	1	0	100
Asal Sayılar ve Aralarında Asal Sayılar	1	1	0	100
MUTLAK DEĞER	1	1	0	100
KÜMELER	1	0	0	0
Bölünebilme Kuralları	1	0	0	0
FONKSİYONLARIN UYGULAMALARI	1	1	0	100
FONKSİYONLAR	1	1	0	100
MANTIK	1	0	0	0
İKİNCİ DERECEDEKİ DENKLEMLER	1	0	0	0
POLİNOMLAR	1	1	0	100
Sayma Yöntemleri	1	0	0	0
OLASILIK	1	0	0	0
DİZİLER	1	0	0	0
PERMÜTASYON, KOMBİNASYON, BİNOM AÇILIMI	1	1	0	100
LOGARİTMA	1	1	0	100
İKİNCİ DERECEDEKİ BİR BİLİNMEYENLİ FONKSİYONLAR (PARABOL)	1	1	0	100
LİMİT VE SÜREKLİLİK	2	0	0	0
TÜREV	4	0	0	0
İNTEGRAL	4	0	0	0
TRİGONOMETRİ	4	0	0	0
Trigonometrik Denklemler	1	0	0	0
Geometri	1	0	0	0
Çemberde Açrı	1	0	0	0
Noktanın Analitik İncelenmesi	1	0	0	0
Çemberde Uzunluk	1	0	0	0
Doğrunun Analitik İncelenmesi	2	0	0	0
ÇEMBER VE DAİRE	1	0	0	0
Dönüşüm Geometrisi	1	0	0	0
Çemberin Analitik İncelenmesi	1	0	0	0
Silindir	1	0	0	0
Fen Bilimleri	1	0	0	0
Fizik	1	0	0	0
Vektörler	1	1	0	100
İtme ve Çizgisel Momentum	1	0	0	0
İki Boyutta Hareket	1	0	1	0
Denge ve Denge Şartları	1	0	0	0
ELEKTRİK VE MANYETİZMA	2	0	1	0
Alternatif Akım	1	0	0	0
ÇEMBERSEL HAREKET	2	1	0	50
ATOM FİZİĞİNE GİRİŞ VE RADYOAKTİVİTE	1	0	0	0
BASİT HARMONİK HAREKET	1	0	0	0
Elektromanyetik Dalgalar	1	0	0	0
MODERN FİZİK	1	0	0	0
MODERN FİZİĞİN TEKNOLOJİDEKİ UYGULAMALARI	1	0	0	0
Kimya	1	0	0	0
MODERN ATOM TEORİSİ	1	1	0	100
GAZLAR	1	1	0	100
SIVI ÇÖZELTİLER VE ÇÖZÜNÜRLÜK	2	1	1	50
KİMYASAL TEPKİMELEERDE ENERJİ	1	0	0	0
KİMYASAL TEPKİMELEERDE HIZ	1	0	0	0
KİMYASAL TEPKİMELEERDE DENGE	1	0	0	0
Çözünme-Çökme Dengeleri	1	0	0	0
KİMYA VE ELEKTRİK	1	0	0	0
Elektroliz ve Korozyon	1	0	0	0
KARBON KİMYASINA GİRİŞ	1	0	0	0
ORGANİK BİLEŞİKLER	2	0	0	0
Biyoloji	1	0	0	0
Sinir Sistemi	1	0	1	0
Duyu Organları	1	0	1	0
SİNDİRİM SİSTEMİ	1	1	0	100
Bağıışıklık Sistemi	1	0	0	0
ÜRİNER SİSTEM	1	0	0	0
Komünite Ekolojisi	1	1	0	100
Genetik Sifre ve Protein Sentezi	1	0	0	0
CANLILAR VE ÇEVRE	1	1	0	100
Fotosentez	1	0	1	0
Replikasyon	1	0	0	0
Bitkilerde Eşeyli Üreme	1	0	0	0
Çevre Şartlarının Genetik Değişimlerin Sürekliliğine Etkisi	1	1	0	100
Bitkilerde Hormonlar	1	0	0	0

SONUÇ BELGESİ							
İSTANBUL / BEYLİKDÜZÜ / DÜNYA ETÜT MERKEZİ							
Öğrenci			Numara	Sınıf			
TURGAY KATIRCI			0	Mezun-XX			
Puan Türü	Puan	Genel Ortalama	Dereceler				
			Snf	Kurum	İlçe	İl	Genel
SÖZ	▲ 243,101	209,860	6	28	196	2544	27530
SAY	▼ 223,055	251,190	17	145	586	7849	88181
EA	▲ 265,420	222,840	3	18	174	2771	32153
Katılımlar:			29	192	1115	13699	155872

Eşleşen TYT bilginiz bulunamadığı için sınav ortalaması TYT bilginiz olarak kullanılmıştır.

Ders	Soru	Doğru	Yanlış	Net	Başarı %	Sınıf Ort.	Kurum Ort.	Genel Ort.
<i>TYT Türkçe</i>	40	29	6	27.85	70			
<i>TYT Sosyal</i>	20	13	3	12.58	63			
<i>TYT Matematik</i>	40	14	4	12.61	32			
<i>TYT Fen</i>	20	7	5	6.31	32			
Türkçe	6	6	0	6,00	100	▲ 1,42	▲ 1,04	▲ 1,34
Edebiyat	18	9	4	8,00	44	▲ 3,20	▲ 2,07	▲ 2,44
Tarih-1	10	4	2	3,50	35	▲ 1,04	▲ 0,71	▲ 0,91
Coğrafya-1	6	4	2	3,50	58	▲ 1,23	▲ 0,79	▲ 1,00
Edebiyat-Sosyal-1	40	23	8	21,00	53	▲ 6,90	▲ 4,61	▲ 5,69
Matematik-2	31	10	6	8,50	27	▼ 8,96	▼ 11,65	▲ 8,06
Geometri	9	0	0	0,00	0	▼ 1,42	▼ 2,14	▼ 1,56
Matematik	40	10	6	8,50	21	▼ 10,38	▼ 13,78	▼ 9,62
Toplam:	280	97	32	88,85	32	▲ 88,25	▼ 92,51	▼ 92,86

Soru No	12345678901234567890123456789012345678901234567890
Edebiyat-Sosyal-1	DDBCCDDEAAAB ECEae eB CBaeEE CbCcEE
Cevap Anahtarı	B DDBCCDDEAAABEBECDECBBCBCEEDCACEE
Matematik	DCbaDEEcB Cc CE d D b
Cevap Anahtarı	B DCDDDEEBACDAECEEBCBACBDBEAACDBECABDEA

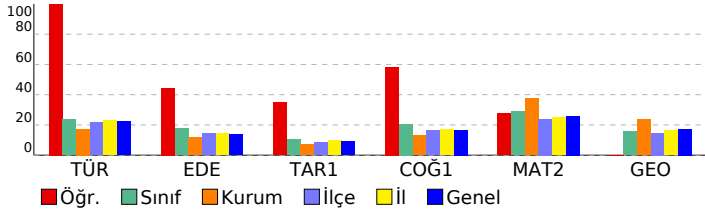

ÜÇDÖRTBEŞ AYT TÜRKİYE GENELİ BÜYÜK PROVA MART 2026

DERSLERE GÖRE ANALİZ

Edebiyat-Sosyal-1	S	D	Y	B%
Türkçe				
Sözcükte Anlam	2	2	0	100
CÜMLENİN ANLAMI VE YORUMU	1	1	0	100
PARAGRAF YORUMU	3	2	0	67
Söz Sanatları (Edebi Sanatlar)	1	0	0	0
Edebiyat				
Söz Sanatları (Edebi Sanatlar)	1	0	0	0
Şiir (Nazım) / Şiirde Ahenk Öğeleri	1	1	0	100
ŞİİR	2	2	0	100
Divan Edebiyatında Nesir	1	1	0	100
Geçiş Dönemi Edebiyatında Şiir	1	1	0	100
Divan Edebiyatı Sanatçıları	1	1	0	100
HALK EDEBİYATI	1	1	0	100
Tanzimat Dönemi Sanatçıları	2	0	0	0
Servetifunun Dönemi Sanatçıları	1	0	1	0
Millî Edebiyat Dönemi'nde Şiir ve Şairler	1	0	1	0
Saf (Öz) Şiir - Yedi Meşaleciler	1	0	0	0
İl. Yeni Şiiri	1	0	1	0
ROMAN	1	1	0	100
CUMHURİYET DÖNEMİ TÜRK EDEBİYATI	2	0	0	0
Edebi Akımlar	1	0	1	0
PARAGRAF YORUMU	1	0	0	0
Tarih-1				
İNSANLIĞIN İLK DÖNEMLERİ	1	0	0	0
İLK VE ORTA ÇAĞLARDA TÜRK DÜNYASI	1	1	0	100
İSLAM MEDENİYETİNİN DOĞUŞU	1	0	0	0
TÜRKLERİN İSLAMİYETİ KABULÜ VE İLK TÜRK-İSLAM DEVLETLERİ	1	0	0	0
BEYLİKTEN DEVLETE OSMANLI SİYASETİ (1302-1453)	1	0	1	0
ULUSLARARASI İLİŞKİLERDE DENGE STRATEJİSİ (1774-1914)	1	1	0	100
20. YÜZYIL BAŞLARINDA OSMANLI DEVLETİ VE DÜNYA	1	1	0	100
Isgallerin Başlaması ve Millî Mücadele'ye Hazırlık	1	0	1	0
MİLLÎ MÜCADELE	1	1	0	100
ATATÜRKÇÜLÜK VE TÜRK İNKILABI	1	0	0	0
Coğrafya-1				
Doğa olaylarının ekstrem durumlarını ve etkilerini açıklar.	1	1	0	100
Türkiye'deki doğal ve kültürel sembollerin mekâna ilişkisini açıklar.	1	0	1	0
Bölgesel ve küresel ölçekteki örgütleri etki alanları açısından değerlendirir.	1	1	0	100
Türkiye'de tarım sektörünün özelliklerini açıklar.	1	1	0	100
Ülkelerin gelişmişlik seviyelerinin belirlenmesinde etkili olan faktörleri açıklar.	1	1	0	100
Çevre sorunlarının oluşum ve yayılma süreçlerini küresel etkileri açısından analiz eder.	1	0	1	0
Matematik				
Matematik-2				
Aralık Kavramı ve Basit Eşitsizlikler	1	1	0	100
Asal Sayılar ve Aralarında Asal Sayılar	1	1	0	100
MUTLAK DEĞER	1	0	1	0
KÜMELER	1	0	1	0
Bölünebilme Kuralları	1	1	0	100
FONKSİYONLARIN UYGULAMALARI	1	1	0	100
FONKSİYONLAR	1	0	1	0
MANTIK	1	1	0	100
İKİNCİ DERECEDEDEN DENKLEMLER	1	0	0	0
POLİNOMLAR	1	1	0	100
Sayma Yöntemleri	1	0	1	0
OLASILIK	1	1	0	100
DİZİLER	1	0	0	0
PERMÜTASYON, KOMBİNASYON, BİNOM AÇILIMI	1	0	0	0
LOGARİTMA	1	1	0	100
İKİNCİ DERECEDEDEN BİR BİLİNMEYENLİ FONKSİYONLAR (PARABOL)	1	1	0	100
LİMİT VE SÜREKLİLİK	2	0	0	0
TÜREV	4	0	1	0
İNTEGRAL	4	0	0	0
TRİGONOMETRİ	4	1	0	25
Trigonometrik Denklemler	1	0	1	0
Geometri				
Çemberde Açı	1	0	0	0
Noktanın Analitik İncelenmesi	1	0	0	0
Çemberde Uzunluk	1	0	0	0
Doğrunun Analitik İncelenmesi	2	0	0	0
ÇEMBER VE DAİRE	1	0	0	0
Dönüşüm Geometrisi	1	0	0	0
Çemberin Analitik İncelenmesi	1	0	0	0
Silindir	1	0	0	0

SONUÇ BELGESİ							
İSTANBUL / BEYLİKDÜZÜ / DÜNYA ETÜT MERKEZİ							
Öğrenci			Numara		Sınıf		
YAĞIZ DEMİR			0		Mezun-XX		
Puan Türü	Puan	Genel Ortalama	Dereceler				
			Snf	Kurum	İlçe	İl	Genel
SÖZ	▲ 264,756	209,860	4	13	118	1698	18559
SAY	▼ 224,465	251,190	16	142	579	7732	86817
EA	▲ 289,247	222,840	2	10	74	1324	14596
Katılımlar:			29	192	1115	13699	155872

Eşleşen TYT bilginiz bulunamadığı için sınav ortalaması TYT bilginiz olarak kullanılmıştır.

Ders	Soru	Doğru	Yanlış	Net	Başarı %	Sınıf Ort.	Kurum Ort.	Genel Ort.
<i>TYT Türkçe</i>	40	29	6	27.85	70			
<i>TYT Sosyal</i>	20	13	3	12.58	63			
<i>TYT Matematik</i>	40	14	4	12.61	32			
<i>TYT Fen</i>	20	7	5	6.31	32			
Türkçe	6	5	1	4,75	79	▲ 1,42	▲ 1,04	▲ 1,34
Edebiyat	18	15	1	14,75	82	▲ 3,20	▲ 2,07	▲ 2,44
Tarih-1	10	7	3	6,25	63	▲ 1,04	▲ 0,71	▲ 0,91
Coğrafya-1	6	3	3	2,25	38	▲ 1,23	▲ 0,79	▲ 1,00
Edebiyat-Sosyal-1	40	30	8	28,00	70	▲ 6,90	▲ 4,61	▲ 5,69
Matematik-2	31	10	4	9,00	29	▲ 8,96	▼ 11,65	▲ 8,06
Geometri	9	0	0	0,00	0	▼ 1,42	▼ 2,14	▼ 1,56
Matematik	40	10	4	9,00	23	▼ 10,38	▼ 13,78	▼ 9,62
Toplam:	280	104	30	96,35	34	▲ 88,25	▲ 92,51	▲ 92,86

Soru No	12345678901234567890123456789012345678901234567890
Edebiyat-Sosyal-1	DBDCCDDABAAECE EdbCB BCECDcEaBEdeBEECD
Cevap Anahtarı	A DBDCCEDDABAAECEBEDACBCECDCEBEBEDCAEECB
Matematik	CDDD cE d E EC B a D b
Cevap Anahtarı	A CDDDEEEABDCEAECEBCBACDCBBDAEACBEDCADBEA

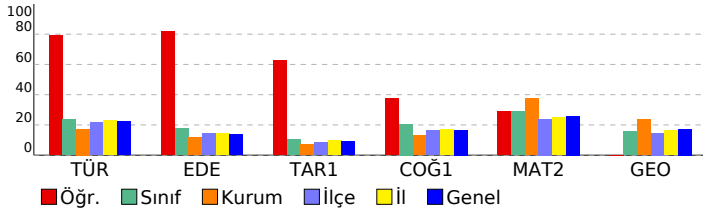

ÜÇDÖRTBEŞ AYT TÜRKİYE GENELİ BÜYÜK PROVA MART 2026

DERSLERE GÖRE ANALİZ

Edebiyat-Sosyal-1	S D Y B%
Türkçe	2 2 0 100
Sözcükte Anlam	1 1 0 100
CÜMLENİN ANLAMI VE YORUMU	3 2 1 67
PARAGRAF YORUMU	
Edebiyat	S D Y B%
Söz Sanatları (Edebi Sanatlar)	1 1 0 100
Şiir (Nazım) / Şiirde Ahenk Öğeleri	2 2 0 100
Şiir	1 1 0 100
Divan Edebiyatında Nesir	1 1 0 100
Geçiş Dönemi Edebiyatında Şiir	1 1 0 100
Divan Edebiyatı Sanatçıları	1 1 0 100
HALK EDEBİYATI	2 1 0 50
Tanzimat Dönemi Sanatçıları	1 1 0 100
Servetifunun Dönemi Sanatçıları	1 1 0 100
Millî Edebiyat Dönemi'nde Şiir ve Şairler	1 1 0 100
Saf (Öz) Şiir - Yedi Meşaleler	1 1 0 100
İl. Yeni Şiiri	1 1 0 100
ROMAN	2 1 0 50
CUMHURİYET DÖNEMİ TÜRK EDEBİYATI	1 1 0 100
Edebi Akımlar	
Tarih-1	S D Y B%
İNSANLIĞIN İLK DÖNEMLERİ	1 1 0 100
İLK VE ORTA ÇAĞLARDA TÜRK DÜNYASI	1 1 0 100
İSLAM MEDENYETİNİN DOĞUŞU	1 1 0 100
TÜRKLERİN İSLAMİYETİ KABULÜ VE İLK TÜRK-İSLAM DEVLETLERİ	1 1 0 100
BEYLİKTEN DEVLETE OSMANLI SİYASETİ (1302-1453)	1 1 0 100
ULUSLARARASI İLİŞKİLERDE DENGE STRATEJİSİ (1774-1914)	1 1 0 100
20. YÜZYIL BAŞLARINDA OSMANLI DEVLETİ VE DÜNYA	1 1 0 100
İggallerin Başlaması ve Millî Mücadele'ye Hazırlık	1 1 0 100
MİLLÎ MÜCADELE	1 1 0 100
ATATÜRKÇÜLÜK VE TÜRK İNKILABI	1 1 0 100
Coğrafya-1	S D Y B%
Doğa olaylarının ekstrem durumlarını ve etkilerini açıklar.	1 1 0 100
Türkiye'deki doğal ve kültürel sembollerin mekânla ilişkisini açıklar.	1 1 0 100
Bölgesel ve küresel ölçekteki örgütleri etki alanları açısından değerlendirir.	1 1 0 100
Türkiye'de tarım sektörünün özelliklerini açıklar.	1 1 0 100
Ülkelerin gelişmişlik seviyelerinin belirlenmesinde etkili olan faktörleri açıklar.	1 1 0 100
Çevre sorunlarının oluşum ve yayılma süreçlerini küresel etkileri açısından analiz eder.	1 1 0 100
Matematik	
Matematik-2	S D Y B%
Aralık Kavramı ve Basit Eşitsizlikler	1 1 0 100
Asal Sayılar ve Aralarında Asal Sayılar	1 1 0 100
MUTLAK DEĞER	1 1 0 100
KÜMELER	1 1 0 100
Bölünebilme Kuralları	1 0 0 0
FONKSİYONLARIN UYGULAMALARI	1 0 0 0
FONKSİYONLAR	1 0 1 0
MANTIK	1 1 0 100
İKİNCİ DERECEDEKİ DENKLEMLER	1 0 0 0
POLİNOMLAR	1 0 1 0
Sayma Yöntemleri	1 0 0 0
OLASILIK	1 0 0 0
DİZİLER	1 1 0 100
PERMÜTASYON, KOMBİNASYON, BİNOM AÇILIMI	1 0 0 0
LOGARİTMA	1 1 0 100
İKİNCİ DERECEDEKİ BİR BİLİNMEYENLİ FONKSİYONLAR (PARABOL)	1 1 0 100
LİMİT VE SÜREKLİLİK	2 1 0 50
TÜREV	4 0 1 0
İNTEGRAL	4 0 0 0
TRIGONOMETRİ	4 1 1 25
Trigonometrik Denklemler	1 0 0 0
Geometri	S D Y B%
Çemberde Açı	1 0 0 0
Noktanın Analitik İncelenmesi	1 0 0 0
Çemberde Uzunluk	1 0 0 0
Doğrunun Analitik İncelenmesi	2 0 0 0
ÇEMBER VE DAİRE	1 0 0 0
Dönüşüm Geometrisi	1 0 0 0
Çemberin Analitik İncelenmesi	1 0 0 0
Silindir	1 0 0 0

SONUÇ BELGESİ

İSTANBUL / BEYLİKDÜZÜ / DÜNYA ETÜT MERKEZİ

ÜÇDÖRTBEŞ AYT TÜRKİYE GENELİ BÜYÜK PROVA
MART 2026

DERSLERE GÖRE ANALİZ

Öğrenci		Numara	Sınıf				
YILDIZ YILMAZ		0	Mezun-XX				
Puan Türü	Puan	Genel Ortalama	Dereceler				
			Snf	Kurum	İlçe	İl	Genel
SÖZ	▼ 179,261	209,860	11	48	731	10859	122826
SAY	▼ 246,740	251,190	12	114	432	5961	68826
EA	▼ 200,695	222,840	21	147	683	9127	102457
Katılımlar:			29	192	1115	13699	155872

Eşleşen TYT bilginiz bulunamadığı için sınav ortalaması TYT bilginiz olarak kullanılmıştır.

Ders	Soru	Doğru	Yanlış	Net	Başarı %	Sınıf Ort.	Kurum Ort.	Genel Ort.
<i>TYT Türkçe</i>	40	29	6	27.85	70			
<i>TYT Sosyal</i>	20	13	3	12.58	63			
<i>TYT Matematik</i>	40	14	4	12.61	32			
<i>TYT Fen</i>	20	7	5	6.31	32			
Matematik-2	31	10	4	9,00	29	▲ 8,96	▼ 11,65	▲ 8,06
Geometri	9	0	0	0,00	0	▼ 1,42	▼ 2,14	▼ 1,56
Matematik	40	10	4	9,00	23	▼ 10,38	▼ 13,78	▼ 9,62
Fizik	14	3	7	1,25	9	▼ 3,16	▼ 4,34	▼ 3,07
Kimya	13	7	4	6,00	46	▲ 3,20	▲ 4,82	▲ 3,31
Biyoloji	13	7	4	6,00	46	▲ 3,48	▲ 4,55	▲ 3,60
Fen Bilimleri	40	17	15	13,25	33	▲ 9,84	▼ 13,71	▲ 9,98
Toplam:	280	91	37	81,60	29	▼ 88,25	▼ 92,51	▼ 92,86

Soru No	1234567890123456789012345678901234567890
Matematik	DCDDDEEEd Ee a d D
Cevap Anahtarı	B DCDDDEEBAACDAECEEBCBCADBCBDEAAACDBECABDEA
Fen Bilimleri	bBC cbaebE a CABDDaDcD aE bdAAeABCA Ee
Cevap Anahtarı	B EBCEBABCDEDBADCAADDDADCBEBECAAABABCADBED

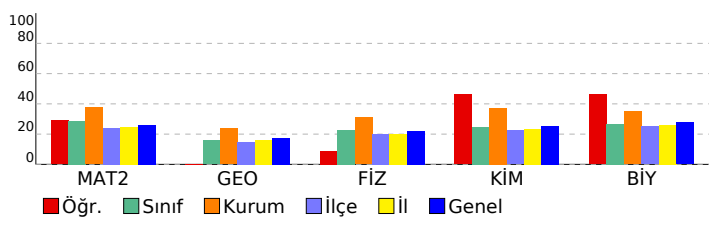

Matematik	S	D	Y	B%
Matematik-2	1	1	0	100
Aralık Kavramı ve Basit Eşitsizlikler	1	1	0	100
Asal Sayılar ve Aralarında Asal Sayılar	1	1	0	100
MUTLAK DEĞER	1	1	0	100
KÜMELER	1	1	0	100
Bölünebilme Kuralları	1	1	0	100
FONKSİYONLARIN UYGULAMALARI	1	1	0	100
FONKSİYONLAR	1	1	0	100
MANTIK	1	1	0	100
İKİNCİ DERECEDEN DENKLEMLER	1	0	0	0
POLİNOMLAR	1	0	1	0
Sayma Yöntemleri	1	0	0	0
OLASILIK	1	0	0	0
DİZİLER	1	1	0	100
PERMÜTASYON, KOMBİNASYON, BINOM AÇILIMI	1	0	0	0
LOGARİTMA	1	0	0	0
İKİNCİ DERECEDEN BİR BİLİNMEYENLİ FONKSİYONLAR (PARABOL)	1	0	1	0
LİMİT VE SÜREKLİLİK	2	0	1	0
TÜREV	4	0	1	0
İNTEGRAL	4	0	0	0
TRİGONOMETRİ	4	1	0	25
Trigonometrik Denklemler	1	0	0	0
Geometri	1	0	0	0
Çemberde Açrı	1	0	0	0
Noktanın Analitik İncelenmesi	1	0	0	0
Çemberde Uzunluk	1	0	0	0
Doğrunun Analitik İncelenmesi	2	0	0	0
ÇEMBER VE DAİRE	1	0	0	0
Dönüşüm Geometrisi	1	0	0	0
Çemberin Analitik İncelenmesi	1	0	0	0
Silindir	1	0	0	0
Fen Bilimleri	1	0	0	0
Fizik	1	0	0	100
Vektörler	1	1	0	100
İtme ve Çizgisel Momentum	1	0	1	0
İki Boyutta Hareket	1	1	0	100
Denge ve Denge Şartları	1	0	1	0
ELEKTRİK VE MANYETİZMA	2	0	1	0
Alternatif Akım	1	0	1	0
ÇEMBERSEL HAREKET	2	0	1	0
ATOM FİZİĞİNE GİRİŞ VE RADYOAKTİVİTE	1	0	1	0
BASİT HARMONİK HAREKET	1	0	1	0
Elektromanyetik Dalgalar	1	1	0	100
MODERN FİZİK	1	0	0	0
MODERN FİZİĞİN TEKNOLOJİDEKİ UYGULAMALARI	1	0	0	0
Kimya	1	0	0	100
MODERN ATOM TEORİSİ	1	1	0	100
GAZLAR	1	1	0	100
SIVI ÇÖZELTİLER VE ÇÖZÜNÜRLÜK	2	1	1	50
KİMYASAL TEPKİMELEERDE ENERJİ	1	0	1	0
KİMYASAL TEPKİMELEERDE HIZ	1	1	0	100
KİMYASAL TEPKİMELEERDE DENGE	1	1	0	100
Çözünme-Çökme Dengeleri	1	0	0	0
KİMYA VE ELEKTRİK	1	1	0	100
Elektroliz ve Korozyon	1	0	1	0
KARBON KİMYASINA GİRİŞ	1	1	0	100
ORGANİK BİLEŞİKLER	2	0	1	0
Biyoloji	1	0	0	100
Sinir Sistemi	1	1	0	100
Duyu Organları	1	0	1	0
SİNDİRİM SİSTEMİ	1	0	1	0
Bağıışıklık Sistemi	1	0	1	0
ÜRİNER SİSTEM	1	1	0	100
Komünite Ekolojisi	1	1	0	100
Genetik Sifre ve Protein Sentezi	1	1	0	100
CANLILAR VE ÇEVRE	1	1	0	100
Fotosentez	1	0	0	0
Replikasyon	1	1	0	100
Bitkilerde Eşeyli Üreme	1	0	1	0
Çevre Şartlarının Genetik Değişimlerin Sürekliliğine Etkisi	1	1	0	100
Bitkilerde Hormonlar	1	0	0	0

SONUÇ BELGESİ							
İSTANBUL / BEYLİKDÜZÜ / DÜNYA ETÜT MERKEZİ							
Öğrenci			Numara	Sınıf			
YUNUS EFE BİNGÖL			0	Mezun-XX			
Puan Türü	Puan	Genel Ortalama	Dereceler				
			Snf	Kurum	İlçe	İl	Genel
SÖZ	198,546	209,860	10	43	492	7562	86895
SAY	217,795	251,190	20	153	620	8360	93383
EA	187,075	222,840	25	172	809	10624	118940
Katılımlar:			29	192	1115	13699	155872

Eşleşen TYT bilginiz bulunamadığı için sınav ortalaması TYT bilginiz olarak kullanılmıştır.

Ders	Soru	Doğru	Yanlış	Net	Başarı %	Sınıf Ort.	Kurum Ort.	Genel Ort.
<i>TYT Türkçe</i>	40	29	6	27.85	70			
<i>TYT Sosyal</i>	20	13	3	12.58	63			
<i>TYT Matematik</i>	40	14	4	12.61	32			
<i>TYT Fen</i>	20	7	5	6.31	32			
Türkçe	6	0	0	0,00	0	▼ 1,42	▼ 1,04	▼ 1,34
Edebiyat	18	0	0	0,00	0	▼ 3,20	▼ 2,07	▼ 2,44
Tarih-1	10	0	0	0,00	0	▼ 1,04	▼ 0,71	▼ 0,91
Coğrafya-1	6	1	0	1,00	17	▼ 1,23	▲ 0,79	▲ 1,00
Edebiyat-Sosyal-1	40	1	0	1,00	3	▼ 6,90	▼ 4,61	▼ 5,69
Tarih-2	11	1	1	0,75	7	▲ 0,45	▲ 0,27	▲ 0,49
Coğrafya-2	11	4	1	3,75	34	▲ 0,90	▲ 0,42	▲ 0,85
Felsefe	6	0	0	0,00	0	▼ 0,19	▼ 0,11	▼ 0,32
Felsefe Grubu	6	0	0	0,00	0	▼ 0,09	▼ 0,11	▼ 0,32
Din Kül. ve Ahl. Bil.	6	1	0	1,00	17	▲ 0,16	▲ 0,15	▲ 0,46
Felsefe (Seçmeli)	6	0	0	0,00	0	▲ 0,00	▲ 0,00	▲ 0,00
Sosyal-2	40	6	2	5,50	14	▲ 1,78	▲ 1,06	▲ 2,45
Matematik-2	31	4	4	3,00	10	▼ 8,96	▼ 11,65	▼ 8,06
Geometri	9	0	0	0,00	0	▼ 1,42	▼ 2,14	▼ 1,56
Matematik	40	4	4	3,00	8	▼ 10,38	▼ 13,78	▼ 9,62
Fizik	14	5	5	3,75	27	▲ 3,16	▼ 4,34	▲ 3,07
Kimya	13	0	1	-0,25	-2	▼ 3,20	▼ 4,82	▼ 3,31
Biyoloji	13	4	8	2,00	15	▼ 3,48	▼ 4,55	▼ 3,60
Fen Bilimleri	40	9	14	5,50	14	▼ 9,84	▼ 13,71	▼ 9,98
Toplam:	280	84	38	74,35	27	▼ 88,25	▼ 92,51	▼ 92,86

Soru No	1234567890123456789012345678901234567890
Edebiyat-Sosyal-1	E
Cevap Anahtarı	B DDBCCDDEAAABEBECDEACBCBCDBECBBCEEDCACBEE
Sosyal-2	b C A D A aD E
Cevap Anahtarı	B ADABCAEBDCDEABDDAAEDBEBBEACDAADCBCAEDCECCDBAEC
Matematik	cC DD E dc b
Cevap Anahtarı	B DCDDDEEBACDAECCEBCEBCADCBDEAAACDBECABDEA
Fen Bilimleri	BCcc Baa DcA a cacbeABCA dae
Cevap Anahtarı	B EBCEBABCDEDBADCAADDDADCBEDCECAABACADBED

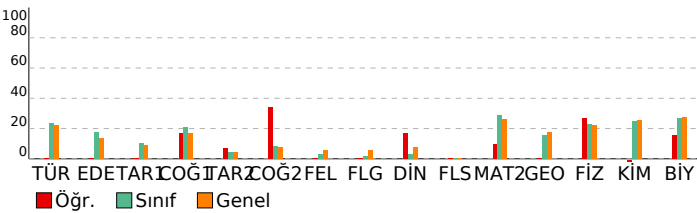

ÜÇDÖRTBEŞ AYT TÜRKİYE GENELİ BÜYÜK PROVA MART 2026

DERSLERE GÖRE ANALİZ

Edebiyat-Sosyal-1	S	D	Y	B%
Türkçe				
Sözcükte Anlam	2	0	0	0
CÜMLENİN ANLAMI VE YORUMU	1	0	0	0
PARAGRAF YORUMU	3	0	0	0
Söz Sanatları (Edebi Sanatlar)				
Edebiyat				
Söz Sanatları (Edebi Sanatlar)	1	0	0	0
Şiir (Nazım) / Şiirde Ahenk Ogeleri	1	0	0	0
ŞİİR	2	0	0	0
Divan Edebiyatında Nesir	1	0	0	0
Geçiş Dönemi Edebiyatında Şiir	1	0	0	0
Divan Edebiyatı Sanatçıları	1	0	0	0
HALK EDEBİYATI	1	0	0	0
Tanzimat Dönemi Sanatçıları	2	0	0	0
Servetifunun Dönemi Sanatçıları	1	0	0	0
Millî Edebiyat Dönemi'nde Şiir ve Şairler	1	0	0	0
Saf (Öz) Şiir - Yedi Meşaleciler	1	0	0	0
İl. Yeni Şiiri	1	0	0	0
ROMAN	1	0	0	0
CUMHURİYET DÖNEMİ TÜRK EDEBİYATI	2	0	0	0
Edebi Akımlar	1	0	0	0
PARAGRAF YORUMU				
Tarih-1				
İNSANLIĞIN İLK DÖNEMLERİ	1	0	0	0
İLK VE ORTA ÇAĞLARDA TÜRK DÜNYASI	1	0	0	0
İSLAM MEDENİYETİNİN DOĞUŞU	1	0	0	0
TÜRKLERİN İSLAMİYET'İ KABULU VE İLK TÜRK-İSLAM DEVLETLERİ	1	0	0	0
BEYLİKTEN DEVLETE OSMANLI SİYASETİ (1302-1453)	1	0	0	0
ULUSLARARASI İLİŞKİLERDE DENGE STRATEJİSİ (1774-1914)	1	0	0	0
20. YÜZYIL BAŞLARINDA OSMANLI DEVLETİ VE DÜNYA	1	0	0	0
Isgallerin Başlaması ve Millî Mücadele'ye Hazırlık	1	0	0	0
MİLLÎ MÜCADELE	1	0	0	0
ATATÜRKÇÜLÜK VE TÜRK İNKILABI	1	0	0	0
Coğrafya-1				
Doğa olaylarının ekstrem durumlarını ve etkilerini açıklar.	1	0	0	0
Türkiye'deki doğal ve kültürel sembollerin mekâna ilişkisini açıklar.	1	0	0	0
Bölgesel ve küresel ölçekteki örgütleri etki alanları açısından değerlendirir.	1	1	0	100
Türkiye'de tarım sektörünün özelliklerini açıklar.	1	0	0	0
Ülkelerin gelişmişlik seviyelerinin belirlenmesinde etkili olan faktörleri açıklar.	1	0	0	0
Çevre sorunlarının oluşum ve yayılma süreçlerini küresel etkileri açısından analiz eder.	1	0	0	0
Sosyal-2				
Tarih-2				
TARİH VE ZAMAN	1	0	0	0
İLK VE ORTA ÇAĞLARDA TÜRK DÜNYASI	1	0	0	0
TÜRKLERİN İSLAMİYET'İ KABULU VE İLK TÜRK-İSLAM DEVLETLERİ	1	0	0	0
BEYLİKTEN DEVLETE OSMANLI MEDENİYETİ	1	0	0	0
XIX VE XX. YÜZYILDA DEĞİŞEN SOSYO-EKONOMİK HAYAT	1	0	0	0
Devrimler Çağında Devlet-Toplum İlişkileri	1	0	0	0
20. YÜZYIL BAŞLARINDA OSMANLI DEVLETİ VE DÜNYA	1	0	0	0
Isgallerin Başlaması ve Millî Mücadele'ye Hazırlık	1	0	0	0
MİLLÎ MÜCADELE	1	0	1	0
ATATÜRKÇÜLÜK VE TÜRK İNKILABI	1	0	0	0
İKİ SAVAŞ ARASI DÖNEMDE TÜRKİYE VE DÜNYA	1	1	0	100
Coğrafya-2				
Biyocoğrafiliğin oluşumu ve azalmasına etkili olan faktörleri açıklar.	1	0	0	0
Doğal sistemlerdeki değişimlerle ilgili geleceğe yönelik çıkarımlarda bulunur.	1	0	0	0
Doğal kaynaklar ile ekonomi ilişkisini açıklar.	1	1	0	100
Türkiye'de tarım sektörünün özelliklerini açıklar.	1	0	0	0
Ulaşım sisteminin gelişiminde etkili olan faktörleri açıklar.	1	0	0	0
Turizm Türkiye ekonomisindeki yerini değerlendirir.	1	0	1	0
Ülkelerin bölgesel ve küresel ilişkilerini doğal kaynak potansiyeli açısından değerlendirir.	1	1	0	100
Bölgesel ve küresel ölçekteki örgütleri etki alanları açısından değerlendirir.	1	0	0	0
Kıtaların ve okyanusların konumsal önemindeki değişimi örneklerle açıklar.	1	1	0	100
Çevre sorunlarının oluşum sebeplerine göre sınıflandırır.	1	1	0	100
Çevresel örgüt ve anlaşmaların çevre yönetimi ve korunmasına etkilerini açıklar.	1	0	0	0
Felsefe				
FELSEFEYİ TANIMA	1	0	0	0
Varlık felsefesinin konusunu ve problemlerini açıklar.	1	0	0	0
18. YÜZYIL - 19. YÜZYIL FELSEFESİ	1	0	0	0
PSIKOLOJİ BİLİMİNİ TANIMALIM	1	0	0	0
PSIKOLOJİNİN TEMEL SÜREÇLERİ	1	0	0	0
RUH SAĞLIĞININ TEMELLERİ	1	0	0	0
Felsefe Grubu				
SOSYOLOJİYE GİRİŞ	1	0	0	0
TOPLUMSAL YAPI	1	0	0	0
TOPLUMSAL KURUMLAR	1	0	0	0
MANTİĞA GİRİŞ	1	0	0	0
KLASİK MANTIK	1	0	0	0
MANTIK VE DİL	1	0	0	0
Din Kül. ve Ahl. Bil.				
KUR'AN'A GÖRE HZ. MUHAMMED	1	0	0	0
AHLAKI TUTUM VE DAVRANIŞLAR	1	0	0	0
İSLAM VE İBADET	1	0	0	0
İSLAM VE BİLİM	1	1	0	100
DİN VE HAYAT	2	0	0	0
Felsefe (Seçmeli)				
FELSEFE İLE DÜŞÜNME	1	0	0	0
15. YÜZYIL - 17. YÜZYIL FELSEFESİ	1	0	0	0
ÖĞRENME, BELLEK, DÜŞÜNME	1	0	0	0
BİREY VE TOPLUM	1	0	0	0
TOPLUM VE KÜLTÜR	1	0	0	0
SEMBOOLİK MANTIK	1	0	0	0
Matematik				
Matematik-2				
Aralık Kavramı ve Basit Eşitsizlikler	1	1	0	100
Asal Sayılar ve Aralarında Asal Sayılar	1	0	1	0
MUTLAK DEĞER	1	1	0	100
KÜMELER	1	0	0	0
Bölünebilme Kuralları	1	1	0	100
FONKSİYONLARIN UYGULAMALARI	1	0	0	0
FONKSİYONLAR	1	1	0	100
MANTIK	1	0	0	0
İKİNCİ DERECELEN DENKLEMLER	1	0	0	0
POLİNOMLAR	1	0	0	0
Sayma Yöntemleri	1	0	1	0

SONUÇ BELGESİ							
İSTANBUL / BEYLİKDÜZÜ / DÜNYA ETÜT MERKEZİ							
Öğrenci			Numara	Sınıf			
ZEHRA AYDIN			0	Mezun-XX			
Puan Türü	Puan	Genel Ortalama	Dereceler				
			Snf	Kurum	İlçe	İl	Genel
SÖZ	▼ 178,471	209,860	29	192	877	11105	124604
SAY	▼ 192,660	251,190	29	191	917	11539	126023
EA	▼ 171,382	222,840	29	191	968	12223	136277
Katılımlar:			29	192	1115	13699	155872

Eşleşen TYT bilginiz bulunamadığı için sınav ortalaması TYT bilginiz olarak kullanılmıştır.

Ders	Soru	Doğru	Yanlış	Net	Başarı %	Sınıf Ort.	Kurum Ort.	Genel Ort.
<i>TYT Türkçe</i>	40	29	6	27.85	70			
<i>TYT Sosyal</i>	20	13	3	12.58	63			
<i>TYT Matematik</i>	40	14	4	12.61	32			
<i>TYT Fen</i>	20	7	5	6.31	32			
Türkçe	6	0	0	0,00	0	▼ 1,42	▼ 1,04	▼ 1,34
Edebiyat	18	0	0	0,00	0	▼ 3,20	▼ 2,07	▼ 2,44
Tarih-1	10	0	1	-0,25	-3	▼ 1,04	▼ 0,71	▼ 0,91
Coğrafya-1	6	0	0	0,00	0	▼ 1,23	▼ 0,79	▼ 1,00
Edebiyat-Sosyal-1	40	0	1	-0,25	-1	▼ 6,90	▼ 4,61	▼ 5,69
Matematik-2	31	1	9	-1,25	-4	▼ 8,96	▼ 11,65	▼ 8,06
Geometri	9	0	0	0,00	0	▼ 1,42	▼ 2,14	▼ 1,56
Matematik	40	1	9	-1,25	-3	▼ 10,38	▼ 13,78	▼ 9,62
Fizik	14	1	9	-1,25	-9	▼ 3,16	▼ 4,34	▼ 3,07
Kimya	13	1	3	0,25	2	▼ 3,20	▼ 4,82	▼ 3,31
Biyoloji	13	5	4	4,00	31	▲ 3,48	▼ 4,55	▲ 3,60
Fen Bilimleri	40	7	16	3,00	8	▼ 9,84	▼ 13,71	▼ 9,98
Toplam:	280	72	44	60,85	22	▼ 88,25	▼ 92,51	▼ 92,86

Soru No	1234567890123456789012345678901234567890							
Edebiyat-Sosyal-1	e							
Cevap Anahtarı	B	DDBCCDDEAAABEBECDEACBCBCEBCEEDCACBEE						
Matematik	ea aaa cc ab D							
Cevap Anahtarı	B	DCDDDEEBACDAECEEBCBACDBCEDEAACDBECABDEA						
Fen Bilimleri	ba ac e Eedca Ae a b ECaceAe c B							
Cevap Anahtarı	B	EBCEBABCDEDBADCAADDDADCBEBECAAABACADBED						

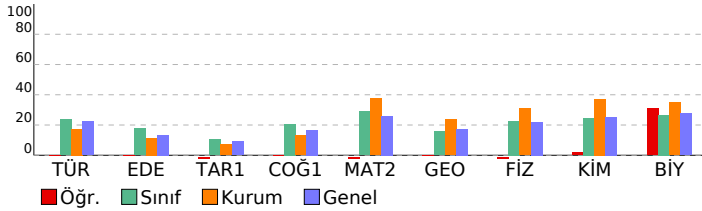

ÜÇDÖRTBEŞ AYT TÜRKİYE GENELİ BÜYÜK PROVA MART 2026

DERSLERE GÖRE ANALİZ

Edebiyat-Sosyal-1				
Türkçe	S	D	Y	B%
Sözcükte Anlam	2	0	0	0
CÜMLENİN ANLAMI VE YORUMU	1	0	0	0
PARAGRAF YORUMU	3	0	0	0
Söz Sanatları (Edebi Sanatlar)	0	0	0	0
Edebiyat	S	D	Y	B%
Söz Sanatları (Edebi Sanatlar)	1	0	0	0
Şiir (Nazım) / Şiirde Ahenk Ogeleri	1	0	0	0
ŞİİR	2	0	0	0
Divan Edebiyatında Nesir	1	0	0	0
Geçiş Dönemi Edebiyatında Şiir	1	0	0	0
Divan Edebiyatı Sanatçıları	1	0	0	0
HALK EDEBİYATI	1	0	0	0
Tanzimat Dönemi Sanatçıları	2	0	0	0
Servetifunun Dönemi Sanatçıları	1	0	0	0
Millî Edebiyat Dönemi'nde Şiir ve Şairler	1	0	0	0
Saf (Öz) Şiir - Yedi Meşaleciler	1	0	0	0
İl. Yeni Şiiri	1	0	0	0
ROMAN	1	0	0	0
CUMHURİYET DÖNEMİ TÜRK EDEBİYATI	2	0	0	0
Edebi Akımlar	1	0	0	0
PARAGRAF YORUMU	0	0	0	0
Tarih-1	S	D	Y	B%
İNSANLIĞIN İLK DÖNEMLERİ	1	0	0	0
İLK VE ORTA ÇAĞLARDA TÜRK DÜNYASI	1	0	0	0
İSLAM MEDENİYETİNİN DOĞUŞU	1	0	0	0
TÜRKLERİN İSLAMİYETİ KABULÜ VE İLK TÜRK-İSLAM DEVLETLERİ	1	0	0	0
BEYLİKTEN DEVLETE OSMANLI SİYASETİ (1302-1453)	1	0	0	0
ULUSLARARASI İLİŞKİLERDE DENGE STRATEJİSİ (1774-1914)	1	0	0	0
20. YÜZYIL BAŞLARINDA OSMANLI DEVLETİ VE DÜNYA	1	0	1	0
Isgallerin Başlaması ve Millî Mücadele'ye Hazırlık	1	0	0	0
MİLLÎ MÜCADELE	1	0	0	0
ATATÜRKÇÜLÜK VE TÜRK İNKILABI	1	0	0	0
Coğrafya-1	S	D	Y	B%
Doğa olaylarının ekstrem durumlarını ve etkilerini açıklar.	1	0	0	0
Türkiye'deki doğal ve kültürel sembollerin mekâna ilişkinliğini açıklar.	1	0	0	0
Bölgesel ve küresel ölçekteki örgütleri etki alanları açısından değerlendirir.	1	0	0	0
Türkiye'de tarım sektörünün özelliklerini açıklar.	1	0	0	0
Ülkelerin gelişmişlik seviyelerinin belirlenmesinde etkili olan faktörleri açıklar.	1	0	0	0
Çevre sorunlarının oluşum ve yayılma süreçlerini küresel etkileri açısından analiz eder.	1	0	0	0
Matematik	S	D	Y	B%
Matematik-2	S	D	Y	B%
Aralık Kavramı ve Basit Eşitsizlikler	1	0	1	0
Asal Sayılar ve Aralarında Asal Sayılar	1	0	1	0
MUTLAK DEĞER	1	0	1	0
KÜMELER	1	0	0	0
Bölünebilme Kuralları	1	0	1	0
FONKSİYONLARIN UYGULAMALARI	1	0	1	0
FONKSİYONLAR	1	0	1	0
MANTIK	1	0	0	0
İKİNCİ DERECEDE DENKLEMLER	1	0	0	0
POLİNOMLAR	1	0	1	0
Sayma Yöntemleri	1	0	1	0
OLASILIK	1	0	1	0
DİZİLER	1	0	0	0
PERMÜTASYON, KOMBİNASYON, BİNOM AÇILIMI	1	0	0	0
LOGARİTMA	1	0	0	0
İKİNCİ DERECEDE BİR BİLİNMEYENLİ FONKSİYONLAR (PARABOL)	1	0	0	0
LİMİT VE SÜREKLİLİK	2	0	0	0
TÜREV	4	0	0	0
İNTEGRAL	4	0	0	0
TRİGONOMETRİ	4	1	0	25
Trigonometrik Denklemeler	1	0	0	0
Geometri	S	D	Y	B%
Çemberde Açı	1	0	0	0
Noktanın Analitik İncelenmesi	1	0	0	0
Çemberde Uzunluk	1	0	0	0
Doğrunun Analitik İncelenmesi	2	0	0	0
ÇEMBER VE DAİRE	1	0	0	0
Dönüşüm Geometrisi	1	0	0	0
Çemberin Analitik İncelenmesi	1	0	0	0
Silindir	1	0	0	0
Fen Bilimleri	S	D	Y	B%
Fizik	S	D	Y	B%
Vektörler	1	0	0	0
İtme ve Çizgisel Momentum	1	0	1	0
İki Boyutta Hareket	1	0	1	0
Denge ve Denge Şartları	1	0	1	0
ELEKTRİK VE MANYETİZMA	2	0	1	0
Alternatif Akım	1	0	0	0
ÇEMBERSİZ HAREKET	2	0	2	0
ATOM FİZİĞİNE GİRİŞ VE RADYOAKTİVİTE	1	0	1	0
BASİT HARMONİK HAREKET	1	0	0	0
Elektromanyetik Dalgalar	1	1	0	100
MODERN FİZİK	1	0	1	0
MODERN FİZİĞİN TEKNOLOJİDEKİ UYGULAMALARI	1	0	1	0
Kimya	S	D	Y	B%
MODERN ATOM TEORİSİ	1	0	0	0
GAZLAR	1	0	0	0
SIVI ÇÖZELTİLER VE ÇÖZÜNÜRLÜK	2	0	1	0
KİMYASAL TEPKİMELERDE ENERJİ	1	1	0	100
KİMYASAL TEPKİMELERDE HIZ	1	0	1	0
KİMYASAL TEPKİMELERDE DENGE	1	0	0	0
Çözünme-Çökeltme Dengeleri	1	0	1	0
KİMYA VE ELEKTRİK	1	0	0	0
Elektroliz ve Korozyon	1	0	0	0
KARBON KİMYASINA GİRİŞ	1	0	0	0
ORGANİK BİLEŞİKLER	2	0	0	0
Biyoloji	S	D	Y	B%
Sinir Sistemi	1	1	0	100
Duyu Organları	1	1	0	100
SİNDİRİM SİSTEMİ	1	1	0	100
Bağışıklık Sistemi	1	0	1	0
ÜRİNER SİSTEM	1	0	1	0
Komünite Ekolojisi	1	0	1	0

SONUÇ BELGESİ

İSTANBUL / BEYLİKDÜZÜ / DÜNYA ETÜT MERKEZİ

ÜÇDÖRTBEŞ AYT TÜRKİYE GENELİ BÜYÜK PROVA
MART 2026

DERSLERE GÖRE ANALİZ

Öğrenci		Numara		Sınıf			
ZEYNEP KABUCU		0		Mezun-XX			
Puan Türü	Puan	Genel Ortalama	Dereceler				
			Snf	Kurum	İlçe	İl	Genel
SÖZ	▼ 179,261	209,860	11	48	731	10859	122826
SAY	▲ 294,190	251,190	7	63	236	3346	41756
EA	▲ 225,715	222,840	12	81	440	6274	72363
Katılımlar:			29	192	1115	13699	155872

Eşleşen TYT bilginiz bulunamadığı için sınav ortalaması TYT bilginiz olarak kullanılmıştır.

Ders	Soru	Doğru	Yanlış	Net	Başarı %	Sınıf Ort.	Kurum Ort.	Genel Ort.
<i>TYT Türkçe</i>	40	29	6	27.85	70			
<i>TYT Sosyal</i>	20	13	3	12.58	63			
<i>TYT Matematik</i>	40	14	4	12.61	32			
<i>TYT Fen</i>	20	7	5	6.31	32			
Matematik-2	31	19	4	18,00	58	▲ 8,96	▲ 11,65	▲ 8,06
Geometri	9	1	0	1,00	11	▼ 1,42	▼ 2,14	▼ 1,56
Matematik	40	20	4	19,00	48	▲ 10,38	▲ 13,78	▲ 9,62
Fizik	14	5	1	4,75	34	▲ 3,16	▲ 4,34	▲ 3,07
Kimya	13	9	0	9,00	69	▲ 3,20	▲ 4,82	▲ 3,31
Biyoloji	13	9	1	8,75	67	▲ 3,48	▲ 4,55	▲ 3,60
Fen Bilimleri	40	23	2	22,50	56	▲ 9,84	▲ 13,71	▲ 9,98
Toplam:	280	107	24	100,85	36	▲ 88,25	▲ 92,51	▲ 92,86

Soru No	1234567890123456789012345678901234567890
Matematik	CD DDEEE Bc EAEC BcAd DAeC C
Cevap Anahtarı	A CDDDEEEABDCEAECEBCBACDCBBDAEACBEDCADBEA
Fen Bilimleri	CEB b D A CADD DC AE c CBABCABE A
Cevap Anahtarı	A CEBBECABDBDEADCADDADDCDAEDBAEBCBABCABEDAD

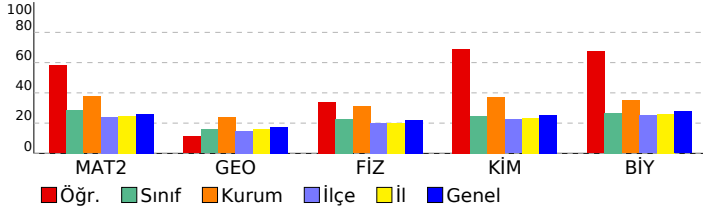

Matematik	S	D	Y	B%
Matematik-2				
Aralık Kavramı ve Basit Eşitsizlikler	1	1	0	100
Asal Sayılar ve Aralarında Asal Sayılar	1	1	0	100
MUTLAK DEĞER	1	0	0	0
KÜMELER	1	1	0	100
Bölünebilme Kuralları	1	1	0	100
FONKSİYONLARIN UYGULAMALARI	1	1	0	100
FONKSİYONLAR	1	1	0	100
MANTIK	1	1	0	100
İKİNCİ DERECEDEKİ DENKLEMLER	1	0	0	0
POLİNOMLAR	1	1	0	100
Sayma Yöntemleri	1	0	1	0
OLASILIK	1	0	0	0
DİZİLER	1	1	0	100
PERMÜTASYON, KOMBİNASYON, BİNOM AÇILIMI	1	1	0	100
LOGARİTMA	1	1	0	100
İKİNCİ DERECEDEKİ BİR BİLİNMEYENLİ FONKSİYONLAR (PARABOL)	1	1	0	100
LİMİT VE SÜREKLİLİK	2	1	0	50
TÜREV	4	2	2	50
İNTEGRAL	4	0	0	0
TRIGONOMETRİ	4	3	1	75
Trigonometrik Denklemler	1	1	0	100
Geometri				
Çemberde Açrı	1	0	0	0
Noktanın Analitik İncelenmesi	1	0	0	0
Çemberde Uzunluk	1	0	0	0
Doğrunun Analitik İncelenmesi	2	1	0	50
ÇEMBER VE DAİRE	1	0	0	0
Dönüşüm Geometrisi	1	0	0	0
Çemberin Analitik İncelenmesi	1	0	0	0
Silindir	1	0	0	0
Fen Bilimleri				
Fizik				
Vektörler	1	1	0	100
İtme ve Çizgisel Momentum	1	1	0	100
İki Boyutta Hareket	1	1	0	100
Denge ve Denge Şartları	1	0	0	0
ELEKTRİK VE MANYETİZMA	2	0	1	0
Alternatif Akım	1	0	0	0
ÇEMBERSEL HAREKET	2	1	0	50
ATOM FİZİĞİNE GİRİŞ VE RADYOAKTİVİTE	1	0	0	0
BASİT HARMONİK HAREKET	1	0	0	0
Elektromanyetik Dalgalar	1	0	0	0
MODERN FİZİK	1	1	0	100
MODERN FİZİĞİN TEKNOLOJİDEKİ UYGULAMALARI	1	0	0	0
Kimya				
MODERN ATOM TEORİSİ	1	1	0	100
GAZLAR	1	1	0	100
SIVI ÇÖZELTİLER VE ÇÖZÜNÜRLÜK	2	2	0	100
KİMYASAL TEPKİMELEERDE ENERJİ	1	1	0	100
KİMYASAL TEPKİMELEERDE HIZ	1	0	0	0
KİMYASAL TEPKİMELEERDE DENGE	1	1	0	100
Çözünme-Çökeltme Dengeleri	1	1	0	100
KİMYA VE ELEKTRİK	1	0	0	0
Elektroliz ve Korozyon	1	1	0	100
KARBON KİMYASINA GİRİŞ	1	1	0	100
ORGANİK BİLEŞİKLER	2	0	0	0
Biyoloji				
Sinir Sistemi	1	0	1	0
Duyu Organları	1	0	0	0
SİNDİRİM SİSTEMİ	1	1	0	100
Bağışıklık Sistemi	1	1	0	100
ÜRİNER SİSTEM	1	1	0	100
Komünite Ekolojisi	1	1	0	100
Genetik Sifre ve Protein Sentezi	1	1	0	100
CANLILAR VE ÇEVRE	1	1	0	100
Fotosentez	1	1	0	100
Replikasyon	1	1	0	100
Bitkilerde Eşeyli Üreme	1	0	0	0
Çevre Şartlarının Genetik Değişimlerin Sürekliliğine Etkisi	1	1	0	100
Bitkilerde Hormonlar	1	0	0	0