

SINAV SONUÇ BELGESİ							
İSTANBUL / BEYLİKDÜZÜ / DÜNYA ETÜT MERKEZİ							
Öğrenci				Numara		Sınıf	
AHMET TURUNÇ				0			
Puan Türü	Puan	Genel Ort.	Dereceler				
			Snf	Kurum	İlçe	İl	Genel
TYT	▲ 354,165	298,370	34	45	72	244	4208
Puanı Hesaplanan:			83	340	853	14540	
Katılımlar:			55	83	343	873	14915

Ders	Soru	Doğru	Yanlış	Net	Başarı %	Sınıf Ort.	Kurum Ort.	Genel Ort.
Türkçe	40	23	14	19,50	49	▼ 28,91	▼ 27,56	▼ 22,31
Tarih-1	5	5	0	5,00	100	▲ 3,68	▲ 3,58	▲ 3,14
Coğrafya-1	5	4	0	4,00	80	▲ 3,65	▲ 3,60	▲ 3,36
Felsefe	5	2	1	1,75	35	▼ 3,10	▼ 2,96	▼ 2,51
Din Kül. ve Ahl. Bil.	5	4	1	3,75	75	▼ 4,40	▼ 4,24	▼ 3,96
Felsefe (Seçmeli)	5	0	0	0,00	0	◆ 0,00	◆ 0,00	◆ 0,00
TYT Sosyal	20	15	2	14,50	73	▼ 14,83	▲ 14,38	▲ 12,98
Matematik-1	30	27	2	26,50	88	▲ 17,98	▲ 16,27	▲ 10,47
Geometri	10	4	2	3,50	35	▼ 5,08	▼ 4,60	▲ 2,42
TYT Matematik	40	31	4	30,00	75	▲ 23,06	▲ 20,87	▲ 12,90
Fizik	7	1	4	0,00	0	▼ 2,42	▼ 2,30	▼ 1,86
Kimya	7	3	3	2,25	32	▼ 3,67	▼ 3,08	▲ 2,18
Biyoloji	6	5	1	4,75	79	▲ 2,70	▲ 2,35	▲ 1,61
TYT Fen	20	9	8	7,00	35	▼ 8,80	▼ 7,73	▲ 5,65
Toplam:	120	78	28	71,00	59	▼ 75,60	▲ 70,53	▲ 53,83

Soru No	1234567890123456789012345678901234567890
TYT Türkçe	acDd dAaCDdbCbeEEADaGDDAaEBCACDCaDdAdE
Cevap Anahtarı	B CEDBDBACCDADCAEBEEADAEDDAEBCACDCBDBECEEB
TYT Sosyal	ABBBC BDECCe B DAaEA
Cevap Anahtarı	B ABBBCBDECCDABEDAEAEACBA
TYT Matematik	BADEBDBCCD DDBEBcCBDADEDDDDcDCCC AAcd
Cevap Anahtarı	B BADEBDBCCDDBEBBcCBDADEDDDDcDCCCBAADCB
TYT Fen	e B abaacBCeC DBBDCe
Cevap Anahtarı	B CDBACEBCDBCDCEDEBDDAE

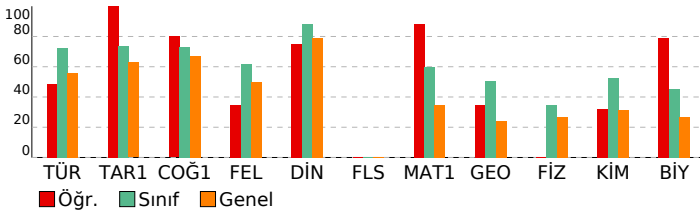

YILDIZLAR YARIŞIYOR TYT 3

DERSLERE GÖRE BAŞARI ANALİZİ				
TYT Türkçe				
Türkçe	S	D	Y	B%
Metne Sözcük Yerleştirme	1	0	1	0
İki Cümleyi Birleştirme	1	1	0	100
Sözcükte Anlam	1	0	1	0
Cümleyi Yorumlama ve Açıklama	2	1	1	50
Parçadaki Cümlelerin İçerik ve Özellikleri	1	0	1	0
Ses Olayları	1	0	0	0
Sözcük Türleri Karma	2	0	1	0
Filimsiler	1	0	0	0
Yazım Kuralları	2	2	0	100
Noktalamla İşaretleme	2	0	2	0
EKLER VE SÖZCÜK YAPISI	1	1	0	100
Cümlelerin Öğeleri	1	0	1	0
Cümle Türleri	1	0	1	0
Anlatım Teknikleri	1	1	0	100
Paragrafta Boş Bırakılan Yerleri Tamamlama	1	1	0	100
Paragrafta Yardımcı Düşünceler	3	3	0	100
Paragrafı İkiye Ayırma	1	1	0	100
Paragrafta Boş Bırakılan Yerleri Tamamlama	2	2	0	100
Paragrafta Anlatım Akışını Bozan Cümle	1	0	1	0
Cümlelerden Paragraf Oluşturma	1	1	0	100
Paragrafın Karşılık Olduğu Soruyu Belirleme	1	1	0	100
Paragrafın Yorumlanması	5	2	3	40
Paragrafta Ana Düşünce (Ana Fikir)	2	2	0	100
Diyalogta Boş Bırakılan Yerleri Tamamlama	1	1	0	100
Bir Paragrafa Bağlı Çoklu Sorular	1	1	0	100
Paragrafın Konusu	2	1	1	50
Söz Öbeklerinde Anlam	1	1	0	100
TYT Sosyal				
Tarih-1	S	D	Y	B%
İlk ve Orta Çağlarda İÇ Asya'daki Türk siyasi teşekküllerinin güç ve yönetim yapısını açıklar.	1	1	0	100
Anadolu'daki ilk Türk siyasi teşekküllerinin birbirleriyle ve çevre devletlerle olan ilişkilerini uzlaşma ve çatışma bağı	1	1	0	100
Avrupa'daki gelişmelere bağlı olarak Osmanlı idari, askerî ve ekonomik yapısında meydana gelen değişimleri analizi	1	1	0	100
I. Dünya Savaşı'nın sonuçlarını Osmanlı Devleti ve Batılı devletler açısından değerlendirir.	1	1	0	100
Toplumsal alanda yapılan inkılapları ve meydana gelen gelişmeleri kavrar.	1	1	0	100
Coğrafya-1				
S	D	Y	B%	
Bir Bilim Olarak Coğrafya	1	1	0	100
İklim Elemanları / Sıcaklık	1	1	0	100
Nüfus Piramitleri	1	0	0	0
Bölge ve Bölge Türleri	1	1	0	100
Afetlerin Dağılışı ve Afetlerden Korunma Yolları	1	1	0	100
Felsefe				
S	D	Y	B%	
Varlık Felsefesi	1	0	0	0
Bilgi Felsefesi	1	1	0	100
Siyaset Felsefesi	1	1	0	100
Sanat Felsefesi	1	0	1	0
20. Yüzyıl Filozoflarının Felsefi Görüşleri	1	0	0	0
Din Kül. ve Ahl. Bil.				
S	D	Y	B%	
Kur'an'a Göre Hz. Muhammed	1	1	0	100
Hz. Muhammed ve Gençlik	1	1	0	100
Allah İnsan İlişkisi	2	2	0	100
Ahlaki Tutum ve Davranışlar	1	0	1	0
Felsefe (Seçmeli)				
S	D	Y	B%	
Siyaset Felsefesi	2	0	0	0
MÖ 6. Yüzyıl - MS 2. Yüzyıl Felsefesinin Ayırıcı Nitelikleri	1	0	0	0
Ahlak Felsefesi	1	0	0	0
MÖ 6. Yüzyıl - MS 2. Yüzyıl Filozoflarının Felsefi Görüşleri	1	0	0	0
TYT Matematik				
Matematik-1	S	D	Y	B%
Rasyonel Sayılar	1	1	0	100
Ondalık Sayılar	1	1	0	100
Üslü İfadeler	1	1	0	100
Kökü İfadeler	1	1	0	100
Dört İşlem Yeteneği	2	2	0	100
Aralık Kavramı ve Basit Eşitsizlikler	2	2	0	100
Mutlak Değerli Eşitsizlikler	1	1	0	100
Birinci Dereceden Bir Bilinmeyenli Denklemler	1	1	0	100
Küme Kavramı ve Kümelerde İşlemler	1	1	0	100
Fonksiyon Grafikleri	1	1	0	100
Önemeler ve Bileşik Önemeler	1	0	0	0
Merkezi Eğilim ve Yayılım Ölçüleri	1	1	0	100
Bölme Kuralları	1	1	0	100
Çarpımlara Ayırma ve Özdeşlikler	1	1	0	100
Bölünebilme Kuralları	1	1	0	100
Sayı Problemleri	4	3	1	75
Oran ve Orantı	2	2	0	100
Hareket Problemleri	1	1	0	100
Yüzde, Kar-Zarar Problemleri	1	1	0	100
Rutin Olmayan Problemler	2	2	0	100
Grafik Problemleri	1	1	0	100
Sayma Yöntemleri	1	1	0	100
OLASILIK	1	0	1	0
Geometri				
S	D	Y	B%	
Dik Üçgen ve Pisagor Teoremi	1	0	0	0
Üçgende Kenar-Açı İlişkileri	1	0	0	0
Üçgenlerin Benzerliği	2	1	0	50
Üçgende Alan	1	1	0	100
Kare	1	0	0	0
Dikdörtgen	1	1	0	100
Eşkenar Dörtgen	1	1	0	100
Prizmalar	2	0	2	0
TYT Fen				
Fizik	S	D	Y	B%
Fizikğin uygulama alanlarını, alt dalları ve diğer disiplinlerle ilişkileridir.	1	0	1	0
Katı ve sıvılarda genişleme ve büzülme olaylarının günlük hayattaki etkilerini yorumlar.	1	0	1	0
Farklı ortamda bulunan bir cismin görünür uzaklığını etkileyen sebepleri açıklar.	1	0	1	0
Elektrik akımı, direnç ve potansiyel farkı kavramlarını açıklar.	1	0	0	0
Düzgün doğrusal hareket için konum, hız ve zaman kavramlarını ilişkilendirir.	1	1	0	100
Titreşim, dalga hareketi, dalga boyu, periyot, frekans, hız ve genlik kavramlarını açıklar.	1	0	0	0
Durgun akışkanlarda cisimlere etki eden kaldırma kuvvetinin basınç kuvveti farkından kaynaklandığını açıklar.	1	0	1	0
Kimya				
S	D	Y	B%	
Kimyanın Sembolik Dili	1	1	0	100
Atomun Yapısı	1	0	0	0
Kimyasal Türler ve Türler Arası Etkileşimlerin Sınıflandırılması	1	0	1	0
Sıvılar	1	0	1	0

SINAV SONUÇ BELGESİ							
İSTANBUL / BEYLİKDÜZÜ / DÜNYA ETÜT MERKEZİ							
Öğrenci				Numara	Sınıf		
ALİ SAİFİ				0			
Puan Türü	Puan	Genel Ort.	Dereceler				
			Snf	Kurum	İlçe	İl	Genel
TYT	▲ 452,068	298,370	4	4	8	19	457
	Puanı Hesaplanan:		83	340	853	14540	
Katılımlar:			55	83	343	873	14915

Ders	Soru	Doğru	Yanlış	Net	Başarı %	Sınıf Ort.	Kurum Ort.	Genel Ort.
Türkçe	40	37	3	36,25	91	▲ 28,91	▲ 27,56	▲ 22,31
Tarih-1	5	2	3	1,25	25	▼ 3,68	▼ 3,58	▼ 3,14
Coğrafya-1	5	5	0	5,00	100	▲ 3,65	▲ 3,60	▲ 3,36
Felsefe	5	5	0	5,00	100	▲ 3,10	▲ 2,96	▲ 2,51
Din Kül. ve Ahl. Bil.	5	5	0	5,00	100	▲ 4,40	▲ 4,24	▲ 3,96
Felsefe (Seçmeli)	5	0	0	0,00	0	◆ 0,00	◆ 0,00	◆ 0,00
TYT Sosyal	20	17	3	16,25	81	▲ 14,83	▲ 14,38	▲ 12,98
Matematik-1	30	28	2	27,50	92	▲ 17,98	▲ 16,27	▲ 10,47
Geometri	10	7	2	6,50	65	▲ 5,08	▲ 4,60	▲ 2,42
TYT Matematik	40	35	4	34,00	85	▲ 23,06	▲ 20,87	▲ 12,90
Fizik	7	6	1	5,75	82	▲ 2,42	▲ 2,30	▲ 1,86
Kimya	7	6	1	5,75	82	▲ 3,67	▲ 3,08	▲ 2,18
Biyoloji	6	6	0	6,00	100	▲ 2,70	▲ 2,35	▲ 1,61
TYT Fen	20	18	2	17,50	88	▲ 8,80	▲ 7,73	▲ 5,65
Toplam:	120	107	12	104,00	87	▲ 75,60	▲ 70,53	▲ 53,83

Soru No	1234567890123456789012345678901234567890
TYT Türkçe	CEDBDdAACCDDADCAEBEADAEDDAEBCcCDBCDBECEEB
Cevap Anahtarı	B CEDBDBACCCDADCAEBEADAEDDAEBCACDCDBECEEB
TYT Sosyal	ABccacBDECCDABEDAEAA
Cevap Anahtarı	B ABBCCBDECCDABEDAEAEACBA
TYT Matematik	BADEBDBbCDCCDBEBBCBDeDDEDDBDCC BCAAbdBD
Cevap Anahtarı	B BADEBDBCCDCCDBEBBCBDADEDDDBDCCBCAADCB
TYT Fen	CDBACEaCDBDCdCDBBDAE
Cevap Anahtarı	B CDBACEBCDBCCDEDBBDAE

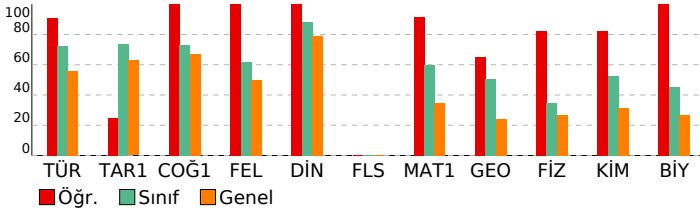

YILDIZLAR YARIŞIYOR TYT 3

DERSLERE GÖRE BAŞARI ANALİZİ				
TYT Türkçe				
Türkçe	S	D	Y	B%
Metne Sözcük Yerleştirme	1	1	0	100
İki Cümleyi Birleştirme	1	1	0	100
Sözcükte Anlam	1	1	0	100
Cümleyi Yorumlama ve Açıklama	2	2	0	100
Parçadaki Cümlelerin İçerik ve Özellikleri	1	1	0	100
Ses Olayları	1	1	0	100
Sözcük Türleri Karma	2	1	1	50
Filimsiler	1	1	0	100
Yazım Kuralları	2	2	0	100
Noktalamaya İşaretleri	2	2	0	100
EKLER VE SÖZCÜK YAPISI	1	1	0	100
Cümlelerin Öğeleri	1	1	0	100
Cümle Türleri	1	1	0	100
Anlatım Teknikleri	1	1	0	100
Paragrafta Boş Bırakılan Yerleri Tamamlama	1	0	1	0
Paragrafta Yardımcı Düşünceler	3	3	0	100
Paragrafı İkiye Ayırma	1	1	0	100
Paragrafta Boş Bırakılan Yerleri Tamamlama	2	1	1	50
Paragrafta Anlatım Akışını Bozan Cümle	1	1	0	100
Cümlelerden Paragraf Oluşturma	1	1	0	100
Paragrafın Karşılık Olduğu Soruyu Belirleme	1	1	0	100
Paragrafın Yorumlanması	5	5	0	100
Paragrafta Ana Düşünce (Ana Fikir)	2	2	0	100
Diyalogta Boş Bırakılan Yerleri Tamamlama	1	1	0	100
Bir Paragrafa Bağlı Çoklu Sorular	1	1	0	100
Paragrafın Konusu	2	2	0	100
Söz Öbeklerinde Anlam	1	1	0	100

TYT Sosyal				
Tarih-1	S	D	Y	B%
İlk ve Orta Çağlarda İÇ Asya'daki Türk siyasi teşekküllerinin güç ve yönetim yapısını açıklar.	1	0	1	0
Anadolu'daki ilk Türk siyasi teşekküllerinin birbirleriyle ve çevre devletlerle olan ilişkilerini uzlaşma ve çatışma bağı	1	0	1	0
Avrupa'daki gelişmelere bağlı olarak Osmanlı idari, askerî ve ekonomik yapısında meydana gelen değişimleri analiz	1	1	0	100
I. Dünya Savaşı'nın sonuçlarını Osmanlı Devleti ve Batılı devletler açısından değerlendirir.	1	1	0	100
Toplumsal alanda yapılan inkılapları ve meydana gelen gelişmeleri kavrar.	1	0	1	0
Coğrafya-1				
S	D	Y	B%	
Bir Bilim Olarak Coğrafya	1	1	0	100
İklim Elemanları / Sıcaklık	1	1	0	100
Nüfus Piramitleri	1	1	0	100
Bölge ve Bölge Türleri	1	1	0	100
Afetlerin Dağılışı ve Afetlerden Korunma Yolları	1	1	0	100
Felsefe				
S	D	Y	B%	
Varlık Felsefesi	1	1	0	100
Bilgi Felsefesi	1	1	0	100
Siyaset Felsefesi	1	1	0	100
Sanat Felsefesi	1	1	0	100
20. Yüzyıl Filozoflarının Felsefi Görüşleri	1	1	0	100
Din Kül. ve Ahl. Bil.				
S	D	Y	B%	
Kur'an'a Göre Hz. Muhammed	1	1	0	100
Hz. Muhammed ve Gençlik	1	1	0	100
Allah İnsan İlişkisi	2	2	0	100
Ahlaki Tutum ve Davranışlar	1	1	0	100
Felsefe (Seçmeli)				
S	D	Y	B%	
Siyaset Felsefesi	2	0	0	0
MÖ 6. Yüzyıl - MS 2. Yüzyıl Felsefesinin Ayırıcı Nitelikleri	1	0	0	0
Ahlak Felsefesi	1	0	0	0
MÖ 6. Yüzyıl - MS 2. Yüzyıl Filozoflarının Felsefi Görüşleri	1	0	0	0

TYT Matematik				
Matematik-1	S	D	Y	B%
Rasyonel Sayılar	1	0	1	0
Ondalık Sayılar	1	1	0	100
Üslü İfadeler	1	1	0	100
Kökü İfadeler	1	1	0	100
Dört İşlem Yeteneği	2	2	0	100
Aralık Kavramı ve Basit Eşitsizlikler	2	2	0	100
Mutlak Değerli Eşitsizlikler	1	1	0	100
Birinci Dereceden Bir Bilinmeyenli Denklemler	1	1	0	100
Küme Kavramı ve Kümelerde İşlemler	1	1	0	100
Fonksiyon Grafikleri	1	1	0	100
Önemeler ve Bileşik Önemeler	1	1	0	100
Merkezi Eğilim ve Yayılım Ölçüleri	1	1	0	100
Bölme Kuralları	1	1	0	100
Çarpımlara Ayırma ve Özdeşlikler	1	1	0	100
Bölünebilme Kuralları	1	1	0	100
Sayı Problemleri	4	4	0	100
Oran ve Orantı	2	2	0	100
Hareket Problemleri	1	1	0	100
Yüzde, Kar-Zarar Problemleri	1	1	0	100
Rutin Olmayan Problemler	2	1	1	50
Grafik Problemleri	1	1	0	100
Sayma Yöntemleri	1	1	0	100
OLASILIK	1	1	0	100
Geometri				
S	D	Y	B%	
Dik Üçgen ve Pisagor Teoremi	1	1	0	100
Üçgende Kenar-Açı İlişkileri	1	1	0	100
Üçgenlerin Benzerliği	2	2	0	100
Üçgende Alan	1	0	0	0
Kare	1	1	0	100
Dikdörtgen	1	1	0	100
Eşkenar Dörtgen	1	1	0	100
Prizmalar	2	0	2	0

TYT Fen				
Fizik	S	D	Y	B%
Fizikğin uygulama alanlarını, alt dalları ve diğer disiplinlerle ilişkileridir.	1	0	1	0
Katı ve sıvılarda genişleme ve büzülme olaylarının günlük hayattaki etkilerini yorumlar.	1	1	0	100
Farklı ortamda bulunan bir cismin görünür uzaklığını etkileyen sebepleri açıklar.	1	1	0	100
Elektrik akımı, direnç ve potansiyel farkı kavramlarını açıklar.	1	1	0	100
Düzgün doğrusal hareket için konum, hız ve zaman kavramlarını ilişkilendirir.	1	1	0	100
Titreşim, dalga hareketi, dalga boyu, periyot, frekans, hız ve genlik kavramlarını açıklar.	1	1	0	100
Durgun akışkanlarda cisimlere etki eden kaldırma kuvvetinin basınç kuvveti farkından kaynaklandığını açıklar.	1	1	0	100
Kimya				
S	D	Y	B%	
Kimyanın Sembolik Dili	1	1	0	100
Atomun Yapısı	1	0	1	0
Kimyasal Türler ve Türler Arası Etkileşimlerin Sınıflandırılması	1	1	0	100
Sıvılar	1	1	0	100

SINAV SONUÇ BELGESİ							
İSTANBUL / BEYLİKDÜZÜ / DÜNYA ETÜT MERKEZİ							
Öğrenci				Numara	Sınıf		
ARZUM BAĞCI				0			
Puan Türü	Puan	Genel Ort.	Dereceler				
			Snf	Kurum	İlçe	İl	Genel
TYT	▲ 403,445	298,370	18	20	33	102	2049
Puanı Hesaplanan:			83	340	853	14540	
Katılımlar:			55	83	343	873	14915

Ders	Soru	Doğru	Yanlış	Net	Başarı %	Sınıf Ort.	Kurum Ort.	Genel Ort.
Türkçe	40	32	4	31,00	78	▲ 28,91	▲ 27,56	▲ 22,31
Tarih-1	5	5	0	5,00	100	▲ 3,68	▲ 3,58	▲ 3,14
Coğrafya-1	5	5	0	5,00	100	▲ 3,65	▲ 3,60	▲ 3,36
Felsefe	5	2	3	1,25	25	▼ 3,10	▼ 2,96	▼ 2,51
Din Kül. ve Ahl. Bil.	5	5	0	5,00	100	▲ 4,40	▲ 4,24	▲ 3,96
Felsefe (Seçmeli)	5	0	0	0,00	0	◆ 0,00	◆ 0,00	◆ 0,00
TYT Sosyal	20	17	3	16,25	81	▲ 14,83	▲ 14,38	▲ 12,98
Matematik-1	30	24	2	23,50	78	▲ 17,98	▲ 16,27	▲ 10,47
Geometri	10	6	3	5,25	53	▲ 5,08	▲ 4,60	▲ 2,42
TYT Matematik	40	30	5	28,75	72	▲ 23,06	▲ 20,87	▲ 12,90
Fizik	7	5	2	4,50	64	▲ 2,42	▲ 2,30	▲ 1,86
Kimya	7	6	1	5,75	82	▲ 3,67	▲ 3,08	▲ 2,18
Biyoloji	6	2	2	1,50	25	▼ 2,70	▼ 2,35	▼ 1,61
TYT Fen	20	13	5	11,75	59	▲ 8,80	▲ 7,73	▲ 5,65
Toplam:	120	92	17	87,75	73	▲ 75,60	▲ 70,53	▲ 53,83

Soru No	1234567890123456789012345678901234567890
TYT Türkçe	CEaB ACCDAdA EEADAEDDAEBCACDCBdEC dB
Cevap Anahtarı	B CEDBDBACCDADCAEBEEADAEDDAEBCACDCBDBECEEB
TYT Sosyal	ABBCCBDECCdABdAEEA
Cevap Anahtarı	B ABBCCBDECCDABEDAEAEACBA
TYT Matematik	BADEBDBCC DDBbcBCBD DDEDDD DCC BdAADbBb
Cevap Anahtarı	B BADEBDBCCDDBEBBCBDADDEDDBDCCBCAADCBD
TYT Fen	eDBACEaCDBDCd Bbb c
Cevap Anahtarı	B CDBACEBCDBDCEDEBDDAE

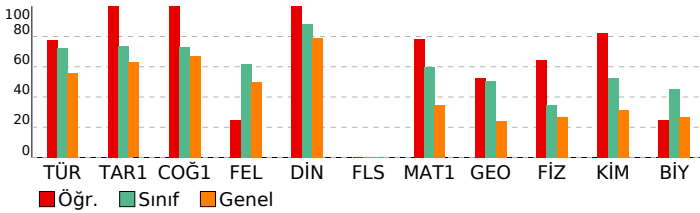

YILDIZLAR YARIŞIYOR TYT 3

DERSLERE GÖRE BAŞARI ANALİZİ				
TYT Türkçe				
Türkçe	S	D	Y	B%
Metne Sözcük Yerleştirme	1	1	0	100
İki Cümleyi Birleştirme	1	1	0	100
Sözcükte Anlam	1	1	0	100
Cümleyi Yorumlama ve Açıklama	2	1	1	50
Parçadaki Cümlelerin İçerik ve Özellikleri	1	1	0	100
Ses Olayları	1	0	0	0
Sözcük Türleri Karma	2	0	1	0
Filimsiler	1	1	0	100
Yazım Kuralları	2	2	0	100
Noktalamaya İşaretleri	2	2	0	100
EKLER VE SÖZCÜK YAPISI	1	0	1	0
Cümlelerin Öğeleri	1	1	0	100
Cümle Türleri	1	0	0	0
Anlatım Teknikleri	1	1	0	100
Paragrafta Boş Bırakılan Yerleri Tamamlama	1	1	0	100
Paragrafta Yardımcı Düşünceler	3	3	0	100
Paragrafı İkiye Ayırma	1	1	0	100
Paragrafta Boş Bırakılan Yerleri Tamamlama	2	2	0	100
Paragrafta Anlatım Akışını Bozan Cümle	1	1	0	100
Cümlelerden Paragraf Oluşturma	1	1	0	100
Paragrafın Karşılık Olduğu Soruyu Belirleme	1	1	0	100
Paragrafın Yorumlanması	5	4	1	80
Paragrafta Ana Düşünce (Ana Fikir)	2	2	0	100
Diyalogta Boş Bırakılan Yerleri Tamamlama	1	1	0	100
Bir Paragrafa Bağlı Çoklu Sorular	1	1	0	100
Paragrafın Konusu	2	2	0	100
Söz Öbeklerinde Anlam	1	0	0	0

TYT Sosyal				
Tarih-1	S	D	Y	B%
İlk ve Orta Çağlarda İÇ Asya'daki Türk siyasi teşekküllerinin güç ve yönetim yapısını açıklar.	1	1	0	100
Anadolu'daki ilk Türk siyasi teşekküllerinin birbirleriyle ve çevre devletlerle olan ilişkilerini uzlaşma ve çatışma bağı	1	1	0	100
Avrupa'daki gelişmelere bağlı olarak Osmanlı idari, askerî ve ekonomik yapısında meydana gelen değişimleri analiz	1	1	0	100
I. Dünya Savaşı'nın sonuçlarını Osmanlı Devleti ve Batılı devletler açısından değerlendirir.	1	1	0	100
Toplumsal alanda yapılan inkılapları ve meydana gelen gelişmeleri kavrar.	1	1	0	100
Coğrafya-1				
S	D	Y	B%	
Bir Bilim Olarak Coğrafya	1	1	0	100
İklim Elemanları / Sıcaklık	1	1	0	100
Nüfus Piramitleri	1	1	0	100
Bölge ve Bölge Türleri	1	1	0	100
Afetlerin Dağılışı ve Afetlerden Korunma Yolları	1	1	0	100
Felsefe				
S	D	Y	B%	
Varlık Felsefesi	1	0	1	0
Bilgi Felsefesi	1	1	0	100
Siyaset Felsefesi	1	0	1	0
Sanat Felsefesi	1	0	1	0
20. Yüzyıl Filozoflarının Felsefi Görüşleri	1	1	0	100
Din Kül. ve Ahl. Bil.				
S	D	Y	B%	
Kur'an'a Göre Hz. Muhammed	1	1	0	100
Hz. Muhammed ve Gençlik	1	1	0	100
Allah İnsan İlişkisi	2	2	0	100
Ahlaki Tutum ve Davranışlar	1	1	0	100
Felsefe (Seçmeli)				
S	D	Y	B%	
Siyaset Felsefesi	2	0	0	0
MÖ 6. Yüzyıl - MS 2. Yüzyıl Felsefesinin Ayırıcı Nitelikleri	1	0	0	0
Ahlak Felsefesi	1	0	0	0
MÖ 6. Yüzyıl - MS 2. Yüzyıl Filozoflarının Felsefi Görüşleri	1	0	0	0

TYT Matematik				
Matematik-1	S	D	Y	B%
Rasyonel Sayılar	1	1	0	100
Ondalık Sayılar	1	1	0	100
Üslü İfadeler	1	1	0	100
Kökü İfadeler	1	1	0	100
Dört İşlem Yeteneği	2	2	0	100
Aralık Kavramı ve Basit Eşitsizlikler	2	2	0	100
Mutlak Değerli Eşitsizlikler	1	1	0	100
Birinci Dereceden Bir Bilinmeyenli Denklemler	1	1	0	100
Küme Kavramı ve Kümelerde İşlemler	1	1	0	100
Fonksiyon Grafikleri	1	0	0	0
Önemeler ve Bileşik Önemeler	1	0	0	0
Merkezi Eğilim ve Yayılım Ölçüleri	1	1	0	100
Bölme Kuralları	1	1	0	100
Çarpımlara Ayırma ve Özdeşlikler	1	1	0	100
Bölünebilme Kuralları	1	0	1	0
Sayı Problemleri	4	3	1	75
Oran ve Orantı	2	2	0	100
Hareket Problemleri	1	1	0	100
Yüzde, Kar-Zarar Problemleri	1	1	0	100
Rutin Olmayan Problemler	2	1	0	50
Grafik Problemleri	1	1	0	100
Sayma Yöntemleri	1	1	0	100
OLASILIK	1	0	0	0
Geometri				
S	D	Y	B%	
Dik Üçgen ve Pisagor Teoremi	1	0	1	0
Üçgende Kenar-Açı İlişkileri	1	1	0	100
Üçgenlerin Benzerliği	2	2	0	100
Üçgende Alan	1	0	0	0
Kare	1	0	1	0
Dikdörtgen	1	1	0	100
Eşkenar Dörtgen	1	1	0	100
Prizmalar	2	1	1	50

TYT Fen				
Fizik	S	D	Y	B%
Fizikğin uygulama alanlarını, alt dalları ve diğer disiplinlerle ilişkileridir.	1	0	1	0
Katı ve sıvılarda genişleme ve büzülme olaylarının günlük hayattaki etkilerini yorumlar.	1	1	0	100
Farklı ortama bulunan bir cismin görünür uzaklığını etkileyen sebepleri açıklar.	1	0	1	0
Elektrik akımı, direnç ve potansiyel farkı kavramlarını açıklar.	1	1	0	100
Düzgün doğrusal hareket için konum, hız ve zaman kavramlarını ilişkilendirir.	1	1	0	100
Titreşim, dalga hareketi, dalga boyu, periyot, frekans, hız ve genlik kavramlarını açıklar.	1	1	0	100
Durgun akışkanlarda cisimlere etki eden kaldırma kuvvetinin basınç kuvveti farkından kaynaklandığını açıklar.	1	1	0	100
Kimya				
S	D	Y	B%	
Kimyanın Sembolik Dili	1	1	0	100
Atomun Yapısı	1	0	1	0
Kimyasal Türler ve Türler Arası Etkileşimlerin Sınıflandırılması	1	1	0	100
Sıvılar	1	1	0	100

SINAV SONUÇ BELGESİ										YILDIZLAR YARIŞIYOR TYT 3										
İSTANBUL / BEYLİKDÜZÜ / DÜNYA ETÜT MERKEZİ										DERSLERE GÖRE BAŞARI ANALİZİ										
Öğrenci					Numara		Sınıf													
ASYA YILDIRIM					0															
Puan Türü	Puan	Genel Ort.	Dereceler					Genel												
			Snf	Kurum	İlçe	İl	Genel													
TYT	▼ 279,415	298,370	52	72	186	579	8584													
Puanı Hesaplanan:			83	340	853	14540														
Katılımlar:			55	83	343	873	14915													
Ders	Soru	Doğru	Yanlış	Net	Başarı %	Sınıf Ort.	Kurum Ort.	Genel Ort.												
Türkçe	40	21	4	20,00	50	▼28,91	▼27,56	▼22,31												
Matematik-1	30	13	4	12,00	40	▼17,98	▼16,27	▲10,47												
Geometri	10	6	1	5,75	58	▲5,08	▲4,60	▲2,42												
TYT Matematik	40	19	5	17,75	44	▼23,06	▼20,87	▲12,90												
Fizik	7	4	2	3,50	50	▲2,42	▲2,30	▲1,86												
Kimya	7	4	1	3,75	54	▲3,67	▲3,08	▲2,18												
Biyoloji	6	2	3	1,25	21	▼2,70	▼2,35	▼1,61												
TYT Fen	20	10	6	8,50	43	▼8,80	▲7,73	▲5,65												
Toplam:		120	50	15	46,25	39	▼75,60	▼70,53	▼53,83											
Soru No	1234567890123456789012345678901234567890																			
TYT Türkçe	CACE BCDdDdc EEAAEDDAA BCAC																			
Cevap Anahtarı	A	CACEDDBEBBCADACABEEADAEDDAAEBACACDCBDBECE																		
TYT Matematik	B A bB CC D Bb B e D EDDdd BCCBaA D																			
Cevap Anahtarı	A	CBBADBDCCDCDBEBBCBDADEDDDBBCCBCAADC																		
TYT Fen	BEe BAaC bDB DE eeBb																			
Cevap Anahtarı	A	BECDBACCECBCDEADBBD																		

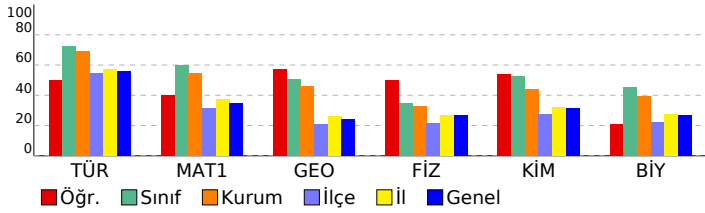

TYT Türkçe	S	D	Y	B%
Türkçe	1	1	0	100
Metne Sözcük Yerleştirme	1	1	0	100
İki Cümleyi Birleştirme	1	1	0	100
Sözcükte Anlam	1	1	0	100
Cümleyi Yorumlama ve Açıklama	2	1	0	50
Parçadaki Cümlelerin İçerik ve Özellikleri	1	0	0	0
Ses Olayları	1	0	0	0
Sözcük Türleri Karma	2	0	0	0
Filimsiler	1	1	0	100
Yazım Kuralları	2	2	0	100
Noktalama İşaretleri	2	1	1	50
EKLER VE SÖZCÜK YAPISI	1	0	1	0
Cümlelerin Öğeleri	1	0	1	0
Cümle Türleri	1	0	0	0
Anlatım Teknikleri	1	1	0	100
Paragrafta Boş Bırakılan Yerleri Tamamlama	1	1	0	100
Paragrafa Yardımcı Düşünceler	3	3	0	100
Paragrafı İkiye Ayırma	1	0	1	0
Paragrafta Boş Bırakılan Yerleri Tamamlama	2	2	0	100
Paragrafta Anlatım Akışını Bozan Cümle	1	1	0	100
Cümlelerden Paragraf Oluşturma	1	1	0	100
Paragrafın Karşılık Olduğu Soruyu Belirleme	1	1	0	100
Paragrafın Yorumlanması	5	1	0	20
Paragrafta Ana Düşünce (Ana Fikir)	2	1	0	50
Diyalogta Boş Bırakılan Yerleri Tamamlama	1	1	0	100
Bir Paragrafa Bağlı Çoklu Sorular	1	0	0	0
Paragrafın Konusu	2	0	0	0
Söz Öbeklerinde Anlam	1	0	0	0
TYT Matematik	S	D	Y	B%
Matematik-1	1	0	0	0
Rasyonel Sayılar	1	0	0	0
Ondalık Sayılar	1	1	0	100
Üslü İfadeler	1	0	0	0
Kökü İfadeler	1	1	0	100
Dört İşlem Yeteneği	2	1	0	50
Aralık Kavramı ve Basit Eşitsizlikler	2	0	1	0
Mutlak Değerli Eşitsizlikler	1	0	0	0
Birinci Dereceden Bir Bilinmeyenli Denklemler	1	1	0	100
Küme Kavramı ve Kümelerde İşlemler	1	1	0	100
Fonksiyon Grafikleri	1	0	0	0
Önemeler ve Bileşik Önemeler	1	0	0	0
Merkezî Eğilim ve Yayılım Ölçüleri	1	1	0	100
Bölme Kuralları	1	0	0	0
Çarpanlara Ayırma ve Özdeşlikler	1	1	0	100
Bölünebilme Kuralları	1	0	1	0
Sayı Problemleri	4	3	0	75
Oran ve Orantı	2	0	0	0
Hareket Problemleri	1	0	1	0
Yüzde, Kar-Zarar Problemleri	1	0	0	0
Rutin Olmayan Problemler	2	1	0	50
Grafik Problemleri	1	1	0	100
Sayma Yöntemleri	1	1	0	100
OLASILIK	1	0	1	0
Geometri	S	D	Y	B%
Dik Üçgen ve Pisagor Teoremi	1	0	0	0
Üçgende Kenar-Açı İlişkileri	1	1	0	100
Üçgenlerin Benzerliği	2	2	0	100
Üçgende Alan	1	1	0	100
Kare	1	0	1	0
Dikdörtgen	1	1	0	100
Eşkenar Dörtgen	1	0	0	0
Prizmalar	2	1	0	50
TYT Fen	S	D	Y	B%
Fizik	1	1	0	100
Fizik'in uygulama alanlarını, alt dalları ve diğer disiplinlerle ilişkilendirir.	1	1	0	100
Katı ve sıvılarda genişleme ve büzülme olaylarının günlük hayattaki etkilerini yorumlar.	1	1	0	100
Farklı ortamda bulunan bir cismin görünür uzaklığını etkileyen sebepleri açıklar.	1	0	1	0
Elektrik akımı, direnç ve potansiyel farkı kavramlarını açıklar.	1	0	0	0
Düzgün doğrusal hareket için konum, hız ve zaman kavramlarını ilişkilendirir.	1	1	0	100
Titreşim, dalga hareketi, dalga boyu, periyot, frekans, hız ve genlik kavramlarını açıklar.	1	1	0	100
Durgun akışkanlarda cisimlere etki eden kaldırma kuvvetinin basınç kuvveti farkından kaynaklandığını açıklar.	1	0	1	0
Kimya	S	D	Y	B%
Kimyanın Sembolik Dili	1	1	0	100
Atomun Yapısı	1	0	0	0
Kimyasal Türler ve Türler Arası Etkileşimlerin Sınıflandırılması	1	0	1	0
Sıvılar	1	1	0	100
Kimyasal Hesaplamalar / Miktar İçeren Problemler	1	1	0	100
Asit ve Bazların Metallerle Tepkimeleri	1	0	0	0
Ayırma ve Saflaştırma Teknikleri	1	1	0	100
Biyoloji	S	D	Y	B%
Proteinler	1	1	0	100
Plastit	1	0	0	0
Mantarlar	1	0	1	0
Mitoz	1	0	1	0
Cinsiyete Bağlı Kalıtım	1	1	0	100
Madde Döngüleri	1	0	1	0

SINAV SONUÇ BELGESİ							
İSTANBUL / BEYLİKDÜZÜ / DÜNYA ETÜT MERKEZİ							
Öğrenci				Numara	Sınıf		
AYSU TURAN				0			
Puan Türü	Puan	Genel Ort.	Dereceler				
			Snf	Kurum	İlçe	İl	Genel
TYT	▲ 356,158	298,370	31	42	69	238	4099
	Puanı Hesaplanan:			83	340	853	14540
Katılımlar:			55	83	343	873	14915

Ders	Soru	Doğru	Yanlış	Net	Başarı %	Sınıf Ort.	Kurum Ort.	Genel Ort.
Türkçe	40	33	5	31,75	79	▲ 28,91	▲ 27,56	▲ 22,31
Tarih-1	5	4	0	4,00	80	▲ 3,68	▲ 3,58	▲ 3,14
Coğrafya-1	5	4	0	4,00	80	▲ 3,65	▲ 3,60	▲ 3,36
Felsefe	5	4	1	3,75	75	▲ 3,10	▲ 2,96	▲ 2,51
Din Kül. ve Ahl. Bil.	5	4	1	3,75	75	▼ 4,40	▼ 4,24	▼ 3,96
Felsefe (Seçmeli)	5	0	0	0,00	0	◆ 0,00	◆ 0,00	◆ 0,00
TYT Sosyal	20	16	2	15,50	78	▲ 14,83	▲ 14,38	▲ 12,98
Matematik-1	30	19	4	18,00	60	▲ 17,98	▲ 16,27	▲ 10,47
Geometri	10	5	1	4,75	48	▼ 5,08	▲ 4,60	▲ 2,42
TYT Matematik	40	24	5	22,75	57	▼ 23,06	▲ 20,87	▲ 12,90
Fizik	7	2	4	1,00	14	▼ 2,42	▼ 2,30	▼ 1,86
Kimya	7	2	0	2,00	29	▼ 3,67	▼ 3,08	▼ 2,18
Biyoloji	6	0	3	-0,75	-13	▼ 2,70	▼ 2,35	▼ 1,61
TYT Fen	20	4	7	2,25	11	▼ 8,80	▼ 7,73	▼ 5,65
Toplam:	120	77	19	72,25	60	▼ 75,60	▲ 70,53	▲ 53,83

Soru No	1234567890123456789012345678901234567890
TYT Türkçe	CEDgDcAc D DCbEEEAcAcDDAEBcACDCBDBECEEB
Cevap Anahtarı	B CEDBDBACCDADcABEEADAEDDAEBCACDCBDBECEEB
TYT Sosyal	A BBC BDECCeABEaAEEA
Cevap Anahtarı	B ABBCCBDECCDABEDAEAEACBA
TYT Matematik	BA EBDBbd DDBEBdCBD DDED c CC CAA Ba
Cevap Anahtarı	B BADEBDBCCDDBEBBCBDADEDDDBDCCBCAADCBD
TYT Fen	e BbaEa B D e bb
Cevap Anahtarı	B CDBACEBCDBDCDEDBDAE

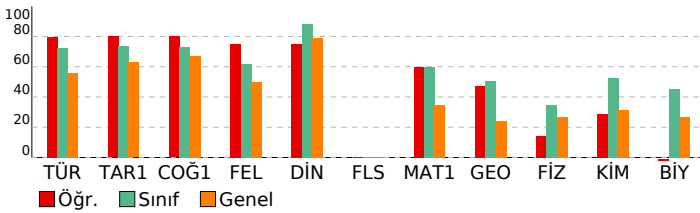

YILDIZLAR YARIŞIYOR TYT 3

DERSLERE GÖRE BAŞARI ANALİZİ				
TYT Türkçe				
Türkçe	S	D	Y	B%
Metne Sözcük Yerleştirme	1	1	0	100
İki Cümleyi Birleştirme	1	1	0	100
Sözcükte Anlam	1	1	0	100
Cümleyi Yorumlama ve Açıklama	2	2	0	100
Parçadaki Cümlelerin İçerik ve Özellikleri	1	0	1	0
Ses Olayları	1	1	0	100
Sözcük Türleri Karma	2	1	1	50
Filimsiler	1	1	0	100
Yazım Kuralları	2	1	0	50
Noktalamla İşaretleme	2	1	0	50
EKLER VE SÖZCÜK YAPISI	1	1	0	100
Cümlelerin Ögeleri	1	0	1	0
Cümle Türleri	1	1	0	100
Anlatım Teknikleri	1	1	0	100
Paragrafta Boş Bırakılan Yerleri Tamamlama	1	1	0	100
Paragrafta Yardımcı Düşünceler	3	3	0	100
Paragrafı İkiye Ayırma	1	0	1	0
Paragrafta Boş Bırakılan Yerleri Tamamlama	2	2	0	100
Paragrafta Anlatım Akışını Bozan Cümle	1	0	1	0
Cümlelerden Paragraf Oluşturma	1	1	0	100
Paragrafın Karşılık Olduğu Soruyu Belirleme	1	1	0	100
Paragrafın Yorumlanması	5	5	0	100
Paragrafta Ana Düşünce (Ana Fikir)	2	2	0	100
Diyalogta Boş Bırakılan Yerleri Tamamlama	1	1	0	100
Bir Paragrafa Bağlı Çoklu Sorular	1	1	0	100
Paragrafın Konusu	2	2	0	100
Söz Öbeklerinde Anlam	1	1	0	100

TYT Sosyal				
Tarih-1	S	D	Y	B%
İlk ve Orta Çağlarda İÇ Asya'daki Türk siyasi teşekküllerinin güç ve yönetim yapısını açıklar.	1	1	0	100
Anadolu'daki ilk Türk siyasi teşekküllerinin birbirleriyle ve çevre devletlerle olan ilişkilerini uzlaşma ve çatışma bağı	1	1	0	100
Avrupa'daki gelişmelere bağlı olarak Osmanlı idari, askerî ve ekonomik yapısında meydana gelen değişimleri analiz	1	1	0	100
I. Dünya Savaşı'nın sonuçlarını Osmanlı Devleti ve Batılı devletler açısından değerlendirir.	1	0	0	0
Toplumsal alanda yapılan inkılapları ve meydana gelen gelişmeleri kavrar.	1	1	0	100
Coğrafya-1				
S	D	Y	B%	
Bir Bilim Olarak Coğrafya	1	1	0	100
İklim Elemanları / Sıcaklık	1	1	0	100
Nüfus Piramitleri	1	0	0	0
Bölge ve Bölge Türleri	1	1	0	100
Afetlerin Dağılışı ve Afetlerden Korunma Yolları	1	1	0	100
Felsefe				
S	D	Y	B%	
Varlık Felsefesi	1	1	0	100
Bilgi Felsefesi	1	1	0	100
Siyaset Felsefesi	1	1	0	100
Sanat Felsefesi	1	0	1	0
20. Yüzyıl Filozoflarının Felsefi Görüşleri	1	1	0	100
Din Kül. ve Ahl. Bil.				
S	D	Y	B%	
Kur'an'a Göre Hz. Muhammed	1	1	0	100
Hz. Muhammed ve Gençlik	1	1	0	100
Allah İnsan İlişkisi	2	1	1	50
Ahlaki Tutum ve Davranışlar	1	1	0	100
Felsefe (Seçmeli)				
S	D	Y	B%	
Siyaset Felsefesi	2	0	0	0
MÖ 6. Yüzyıl - MS 2. Yüzyıl Felsefesinin Ayırıcı Nitelikleri	1	0	0	0
Ahlaki Felsefesi	1	0	0	0
MÖ 6. Yüzyıl - MS 2. Yüzyıl Filozoflarının Felsefi Görüşleri	1	0	0	0

TYT Matematik				
Matematik-1	S	D	Y	B%
Rasyonel Sayılar	1	0	1	0
Ondalık Sayılar	1	1	0	100
Üslü İfadeler	1	1	0	100
Kökü İfadeler	1	1	0	100
Dört İşlem Yeteneği	2	1	0	50
Aralık Kavramı ve Basit Eşitsizlikler	2	1	0	50
Mutlak Değerli Eşitsizlikler	1	1	0	100
Birinci Dereceden Bir Bilinmeyenli Denklemler	1	1	0	100
Küme Kavramı ve Kümelerde İşlemler	1	0	1	0
Fonksiyon Grafikleri	1	0	0	0
Önemeler ve Bileşik Önemeler	1	0	0	0
Merkezi Eğilim ve Yayılım Ölçüleri	1	1	0	100
Bölme Kuralları	1	1	0	100
Çarpımlara Ayırma ve Özdeşlikler	1	1	0	100
Bölünebilme Kuralları	1	1	0	100
Sayı Problemleri	4	3	1	75
Oran ve Orantı	2	2	0	100
Hareket Problemleri	1	1	0	100
Yüzde, Kar-Zarar Problemleri	1	1	0	100
Rutin Olmayan Problemler	2	1	0	50
Grafik Problemleri	1	0	0	0
Sayma Yöntemleri	1	0	1	0
OLASILIK	1	0	0	0
Geometri				
S	D	Y	B%	
Dik Üçgen ve Pisagor Teoremi	1	0	1	0
Üçgende Kenar-Açı İlişkileri	1	1	0	100
Üçgenlerin Benzerliği	2	1	0	50
Üçgende Alan	1	0	0	0
Kare	1	1	0	100
Dikdörtgen	1	1	0	100
Eşkenar Dörtgen	1	1	0	100
Prizmalar	2	0	0	0

TYT Fen				
Fizik	S	D	Y	B%
Fizikğin uygulama alanlarını, alt dalları ve diğer disiplinlerle ilişkileridir.	1	0	1	0
Katı ve sıvılarda genişleme ve büzülme olaylarının günlük hayattaki etkilerini yorumlar.	1	1	0	100
Farklı ortama bulunan bir cismin görünür uzaklığını etkileyen sebepleri açıklar.	1	0	1	0
Elektrik akımı, direnç ve potansiyel farkı kavramlarını açıklar.	1	0	0	0
Düzgün doğrusal hareket için konum, hız ve zaman kavramlarını ilişkilendirir.	1	1	0	100
Titreşim, dalga hareketi, dalga boyu, periyot, frekans, hız ve genlik kavramlarını açıklar.	1	0	1	0
Durgun akışkanlarda cisimlere etki eden kaldırma kuvvetinin basınç kuvveti farkından kaynaklandığını açıklar.	1	0	1	0
Kimya				
S	D	Y	B%	
Kimyanın Sembolik Dili	1	0	0	0
Atomun Yapısı	1	0	0	0
Kimyasal Türler ve Türler Arası Etkileşimlerin Sınıflandırılması	1	0	0	0
Sıvılar	1	0	0	0

SINAV SONUÇ BELGESİ						YILDIZLAR YARIŞIYOR TYT 3					
İSTANBUL / BEYLİKDÜZÜ / DÜNYA ETÜT MERKEZİ						DERSLERE GÖRE BAŞARI ANALİZİ					
Öğrenci			Numara		Sınıf						
AZRA ÜÇÜNCÜ			0								
Puan Türü	Puan	Genel Ort.	Dereceler								
			Snf	Kurum	İlçe	İl	Genel				
TYT	▼ 222,140	298,370	55	81	286	745	12309				
Puanı Hesaplanan:			83	340	853	14540					
Katılımlar:			55	83	343	873	14915				
Ders	Soru	Doğru	Yanlış	Net	Başarı %	Sınıf Ort.	Kurum Ort.	Genel Ort.			
Matematik-1	30	18	1	17,75	59	▼ 17,98	▲ 16,27	▲ 10,47			
Geometri	10	6	0	6,00	60	▲ 5,08	▲ 4,60	▲ 2,42			
TYT Matematik	40	24	1	23,75	59	▲ 23,06	▲ 20,87	▲ 12,90			
Fizik	7	1	3	0,25	4	▼ 2,42	▼ 2,30	▼ 1,86			
Kimya	7	2	0	2,00	29	▼ 3,67	▼ 3,08	▼ 2,18			
Biyoloji	6	1	2	0,50	8	▼ 2,70	▼ 2,35	▼ 1,61			
TYT Fen	20	4	5	2,75	14	▼ 8,80	▼ 7,73	▼ 5,65			
Toplam:	120	28	6	26,50	22	▼ 75,60	▼ 70,53	▼ 53,83			
Soru No	1234567890123456789012345678901234567890										
TYT Matematik	BA B BCC DBE BCBD D EDDA CC B AAD B										
Cevap Anahtarı	B	BADEBDBCCDCDBEBBCCBDADDEDDDBCCBCAADCBD									
TYT Fen	e B ba DB eB d										
Cevap Anahtarı	B	CDBACEBCDCDCEDBBDAE									

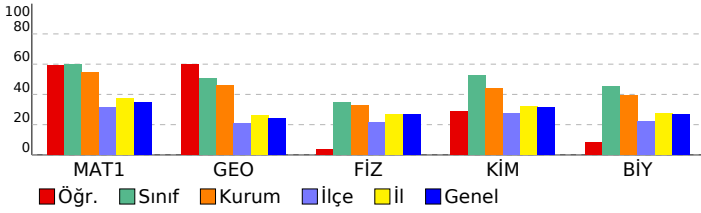

TYT Matematik					
Matematik-1	S	D	Y	B%	
Rasyonel Sayılar	1	1	0	100	
Ondalık Sayılar	1	1	0	100	
Üslü İfadeler	1	1	0	100	
Kökü İfadeler	1	1	0	100	
Dört İşlem Yeteneği	2	1	0	50	
Aralık Kavramı ve Basit Eşitsizlikler	2	0	0	0	
Mutlak Değerli Eşitsizlikler	1	0	0	0	
Birinci Dereceden Bir Bilinmeyenli Denklemler	1	1	0	100	
Küme Kavramı ve Kümelerde İşlemler	1	1	0	100	
Fonksiyon Grafikleri	1	0	0	0	
Önemeler ve Bileşik Önemeler	1	0	0	0	
Merkezi Eğilim ve Yayılım Ölçüleri	1	0	0	0	
Bölme Kuralları	1	1	0	100	
Çarpanlara Ayırma ve Özdeşlikler	1	1	0	100	
Bölünebilme Kuralları	1	1	0	100	
Sayı Problemleri	4	3	0	75	
Oran ve Orantı	2	1	0	50	
Hareket Problemleri	1	1	0	100	
Yüzde, Kar-Zarar Problemleri	1	1	0	100	
Rutin Olmayan Problemler	2	1	0	50	
Grafik Problemleri	1	1	0	100	
Sayma Yöntemleri	1	0	1	0	
OLASILIK	1	0	0	0	
Geometri					
S	D	Y	B%		
Dik Üçgen ve Pisagor Teoremi	1	0	0	0	
Üçgende Kenar-Açı İlişkileri	1	1	0	100	
Üçgenlerin Benzerliği	2	2	0	100	
Üçgende Alan	1	0	0	0	
Kare	1	0	0	0	
Dikdörtgen	1	1	0	100	
Eşkenar Dörtgen	1	1	0	100	
Prizmalar	2	1	0	50	
TYT Fen					
Fizik	S	D	Y	B%	
Fiziğin uygulama alanlarını, alt dalları ve diğer disiplinlerle ilişkilendirir.	1	0	1	0	
Kabı ve sıvılarda genleşme ve büzülme olaylarının günlük hayatındaki etkilerini yorumlar.	1	0	1	0	
Farklı ortamda bulunan bir cismin görünür uzaklığını etkileyen sebepleri açıklar.	1	0	1	0	
Elektrik akımı, direnç ve potansiyel farkı kavramlarını açıklar.	1	0	0	0	
Düzgün doğrusal hareket için konum, hız ve zaman kavramlarını ilişkilendirir.	1	1	0	100	
Titreşim, dalga hareketi, dalga boyu, periyot, frekans, hız ve genlik kavramlarını açıklar.	1	0	0	0	
Durgun akışkanlarda cisimlere etki eden kaldırma kuvvetinin basınç kuvveti farkından kaynaklandığını açıklar.	1	0	0	0	
Kimya					
S	D	Y	B%		
Kimyanın Sembolik Dili	1	0	0	0	
Atomun Yapısı	1	0	0	0	
Kimyasal Türler ve Türler Arası Etkileşimlerin Sınıflandırılması	1	0	0	0	
Sıvılar	1	1	0	100	
Kimyasal Hesaplamalar / Miktar İçeren Problemler	1	1	0	100	
Asit ve Bazların Metallerle Tepkimeleri	1	0	0	0	
Ayırma ve Safılaştırma Teknikleri	1	0	0	0	
Biyoloji					
S	D	Y	B%		
Proteinler	1	0	0	0	
Plastit	1	0	1	0	
Mantarlar	1	0	0	0	
Mitoz	1	0	1	0	
Cinsiyete Bağlı Kalıtım	1	1	0	100	
Madde Döngüleri	1	0	0	0	

SINAV SONUÇ BELGESİ							
İSTANBUL / BEYLİKDÜZÜ / DÜNYA ETÜT MERKEZİ							
Öğrenci				Numara	Sınıf		
BAHAR MERVE MUTLU				0			
Puan Türü	Puan	Genel Ort.	Dereceler				
			Snf	Kurum	İlçe	İl	Genel
TYT	▲ 444,088	298,370	7	7	11	29	680
Puanı Hesaplanan:			83	340	853	14540	
Katılımlar:			55	83	343	873	14915

Ders	Soru	Doğru	Yanlış	Net	Başarı %	Sınıf Ort.	Kurum Ort.	Genel Ort.
Türkçe	40	35	5	33,75	84	▲ 28,91	▲ 27,56	▲ 22,31
Tarih-1	5	5	0	5,00	100	▲ 3,68	▲ 3,58	▲ 3,14
Coğrafya-1	5	5	0	5,00	100	▲ 3,65	▲ 3,60	▲ 3,36
Felsefe	5	5	0	5,00	100	▲ 3,10	▲ 2,96	▲ 2,51
Din Kül. ve Ahl. Bil.	5	4	1	3,75	75	▼ 4,40	▼ 4,24	▼ 3,96
Felsefe (Seçmeli)	5	0	0	0,00	0	◆ 0,00	◆ 0,00	◆ 0,00
TYT Sosyal	20	19	1	18,75	94	▲ 14,83	▲ 14,38	▲ 12,98
Matematik-1	30	25	5	23,75	79	▲ 17,98	▲ 16,27	▲ 10,47
Geometri	10	8	2	7,50	75	▲ 5,08	▲ 4,60	▲ 2,42
TYT Matematik	40	33	7	31,25	78	▲ 23,06	▲ 20,87	▲ 12,90
Fizik	7	5	2	4,50	64	▲ 2,42	▲ 2,30	▲ 1,86
Kimya	7	7	0	7,00	100	▲ 3,67	▲ 3,08	▲ 2,18
Biyoloji	6	6	0	6,00	100	▲ 2,70	▲ 2,35	▲ 1,61
TYT Fen	20	18	2	17,50	88	▲ 8,80	▲ 7,73	▲ 5,65
Toplam:	120	105	15	101,25	84	▲ 75,60	▲ 70,53	▲ 53,83

Soru No	1234567890123456789012345678901234567890
TYT Türkçe	CEDBDBACCDDBCEBEEADAEDDacEBCACDCcDgECEEB
Cevap Anahtarı	B CEDBDBACCDADACBEEADAEDDAAEBCACDCBDBECEEB
TYT Sosyal	ABBBCBDECCDABEDAcEA
Cevap Anahtarı	B ABBBCBDECCDABEDAEAEACBA
TYT Matematik	BADdBBCCDCdCbCBCBDADEDDDDBeCCdBCAAdBD
Cevap Anahtarı	B BADEBBCCDCDBEBBCBDADEDDDDBCCBCAADCBD
TYT Fen	CDBdCEaCDBDCDEDBDAE
Cevap Anahtarı	B CDBACEBCDBDCDEDBDAE

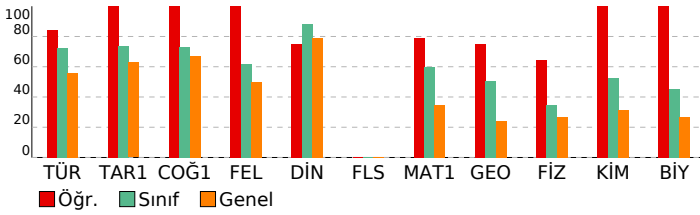

YILDIZLAR YARIŞIYOR TYT 3

DERSLERE GÖRE BAŞARI ANALİZİ				
TYT Türkçe				
Türkçe	S	D	Y	B%
Metne Sözcük Yerleştirme	1	1	0	100
İki Cümleyi Birleştirme	1	1	0	100
Sözcükte Anlam	1	1	0	100
Cümleyi Yorumlama ve Açıklama	2	2	0	100
Parçadaki Cümlelerin İçerik ve Özellikleri	1	1	0	100
Ses Olayları	1	1	0	100
Sözcük Türleri Karma	2	2	0	100
Filimsiler	1	1	0	100
Yazım Kuralları	2	2	0	100
Noktalamaya İşaretleri	2	1	1	50
EKLER VE SÖZCÜK YAPISI	1	1	0	100
Cümlelerin Ögeleri	1	0	1	0
Cümle Türleri	1	1	0	100
Anlatım Teknikleri	1	1	0	100
Paragrafta Boş Bırakılan Yerleri Tamamlama	1	1	0	100
Paragrafta Yardımcı Düşünceler	3	3	0	100
Paragrafı İkiye Ayırma	1	1	0	100
Paragrafta Boş Bırakılan Yerleri Tamamlama	2	2	0	100
Paragrafta Anlatım Akışını Bozan Cümle	1	1	0	100
Cümlelerden Paragraf Oluşturma	1	1	0	100
Paragrafın Karşılık Olduğu Soruyu Belirleme	1	1	0	100
Paragrafın Yorumlanması	5	3	2	60
Paragrafta Ana Düşünce (Ana Fikir)	2	1	1	50
Diyalogta Boş Bırakılan Yerleri Tamamlama	1	1	0	100
Bir Paragrafa Bağlı Çoklu Sorular	1	1	0	100
Paragrafın Konusu	2	2	0	100
Söz Öbeklerinde Anlam	1	1	0	100

TYT Sosyal				
Tarih-1	S	D	Y	B%
İlk ve Orta Çağlarda İÇ Asya'daki Türk siyasi teşekküllerinin güç ve yönetim yapısını açıklar.	1	1	0	100
Anadolu'daki ilk Türk siyasi teşekküllerinin birbirleriyle ve çevre devletlerle olan ilişkilerini uzlaşma ve çatışma bağı	1	1	0	100
Avrupa'daki gelişmelere bağlı olarak Osmanlı idari, askerî ve ekonomik yapısında meydana gelen değişimleri analizi	1	1	0	100
I. Dünya Savaşı'nın sonuçlarını Osmanlı Devleti ve Batılı devletler açısından değerlendirir.	1	1	0	100
Toplumsal alanda yapılan inkılapları ve meydana gelen gelişmeleri kavrar.	1	1	0	100
Coğrafya-1				
S	D	Y	B%	
Bir Bilim Olarak Coğrafya	1	1	0	100
İklim Elemanları / Sıcaklık	1	1	0	100
Nüfus Piramitleri	1	1	0	100
Bölge ve Bölge Türleri	1	1	0	100
Afetlerin Dağılışı ve Afetlerden Korunma Yolları	1	1	0	100
Felsefe				
S	D	Y	B%	
Varlık Felsefesi	1	1	0	100
Bilgi Felsefesi	1	1	0	100
Siyaset Felsefesi	1	1	0	100
Sanat Felsefesi	1	1	0	100
20. Yüzyıl Filozoflarının Felsefi Görüşleri	1	1	0	100
Din Kül. ve Ahl. Bil.				
S	D	Y	B%	
Kur'an'a Göre Hz. Muhammed	1	1	0	100
Hz. Muhammed ve Gençlik	1	1	0	100
Allah İnsan İlişkisi	2	2	0	100
Ahlaki Tutum ve Davranışlar	1	0	1	0
Felsefe (Seçmeli)				
S	D	Y	B%	
Siyaset Felsefesi	2	0	0	0
MÖ 6. Yüzyıl - MS 2. Yüzyıl Felsefesinin Ayırıcı Nitelikleri	1	0	0	0
Ahlak Felsefesi	1	0	0	0
MÖ 6. Yüzyıl - MS 2. Yüzyıl Filozoflarının Felsefi Görüşleri	1	0	0	0

TYT Matematik				
Matematik-1	S	D	Y	B%
Rasyonel Sayılar	1	1	0	100
Ondalık Sayılar	1	1	0	100
Üslü İfadeler	1	1	0	100
Kökü İfadeler	1	1	0	100
Dört İşlem Yeteneği	2	2	0	100
Aralık Kavramı ve Basit Eşitsizlikler	2	0	2	0
Mutlak Değerli Eşitsizlikler	1	1	0	100
Birinci Dereceden Bir Bilinmeyenli Denklemler	1	1	0	100
Küme Kavramı ve Kümelerde İşlemler	1	1	0	100
Fonksiyon Grafikleri	1	1	0	100
Önemeler ve Bileşik Önemeler	1	1	0	100
Merkezi Eğilim ve Yayılım Ölçüleri	1	1	0	100
Bölme Kuralları	1	0	1	0
Çarpımlara Ayırma ve Özdeşlikler	1	1	0	100
Bölünebilme Kuralları	1	0	1	0
Sayı Problemleri	4	3	1	75
Oran ve Orantı	2	2	0	100
Hareket Problemleri	1	1	0	100
Yüzde, Kar-Zarar Problemleri	1	1	0	100
Rutin Olmayan Problemler	2	2	0	100
Grafik Problemleri	1	1	0	100
Sayma Yöntemleri	1	1	0	100
OLASILIK	1	1	0	100
Geometri				
S	D	Y	B%	
Dik Üçgen ve Pisagor Teoremi	1	1	0	100
Üçgende Kenar-Açı İlişkileri	1	1	0	100
Üçgenlerin Benzerliği	2	2	0	100
Üçgende Alan	1	0	1	0
Kare	1	1	0	100
Dikdörtgen	1	1	0	100
Eşkenar Dörtgen	1	1	0	100
Prizmalar	2	1	1	50

TYT Fen				
Fizik	S	D	Y	B%
Fizikğin uygulama alanlarını, alt dalları ve diğer disiplinlerle ilişkilerini açıklar.	1	0	1	0
Katı ve sıvılarda genişleme ve büzülme olaylarının günlük hayattaki etkilerini yorumlar.	1	1	0	100
Farklı ortamda bulunan bir cismin görünür uzaklığını etkileyen sebepleri açıklar.	1	1	0	100
Elektrik akımı, direnç ve potansiyel farkı kavramlarını açıklar.	1	1	0	100
Düzgün doğrusal hareket için konum, hız ve zaman kavramlarını ilişkilendirir.	1	1	0	100
Titreşim, dalga hareketi, dalga boyu, periyot, frekans, hız ve genlik kavramlarını açıklar.	1	0	1	0
Durgun akışkanlarda cisimlere etki eden kaldırma kuvvetinin basınç kuvveti farkından kaynaklandığını açıklar.	1	1	0	100
Kimya				
S	D	Y	B%	
Kimyanın Sembolik Dili	1	1	0	100
Atomun Yapısı	1	1	0	100
Kimyasal Türler ve Türler Arası Etkileşimlerin Sınıflandırılması	1	1	0	100
Sıvılar	1	1	0	100

SINAV SONUÇ BELGESİ							
İSTANBUL / BEYLİKDÜZÜ / DÜNYA ETÜT MERKEZİ							
Öğrenci				Numara	Sınıf		
BEGÜM SARSIN				0			
Puan Türü	Puan	Genel Ort.	Dereceler				
			Snf	Kurum	İlçe	İl	Genel
TYT	▲ 426,370	298,370	15	15	23	62	1264
	Puanı Hesaplanan:		83	340	853	14540	
Katılımlar:			55	83	343	873	14915

Ders	Soru	Doğru	Yanlış	Net	Başarı %	Sınıf Ort.	Kurum Ort.	Genel Ort.
Türkçe	40	36	4	35,00	88	▲ 28,91	▲ 27,56	▲ 22,31
Tarih-1	5	5	0	5,00	100	▲ 3,68	▲ 3,58	▲ 3,14
Coğrafya-1	5	4	1	3,75	75	▲ 3,65	▲ 3,60	▲ 3,36
Felsefe	5	5	0	5,00	100	▲ 3,10	▲ 2,96	▲ 2,51
Din Kül. ve Ahl. Bil.	5	5	0	5,00	100	▲ 4,40	▲ 4,24	▲ 3,96
Felsefe (Seçmeli)	5	0	0	0,00	0	◆ 0,00	◆ 0,00	◆ 0,00
TYT Sosyal	20	19	1	18,75	94	▲ 14,83	▲ 14,38	▲ 12,98
Matematik-1	30	25	4	24,00	80	▲ 17,98	▲ 16,27	▲ 10,47
Geometri	10	5	0	5,00	50	▼ 5,08	▲ 4,60	▲ 2,42
TYT Matematik	40	30	4	29,00	73	▲ 23,06	▲ 20,87	▲ 12,90
Fizik	7	4	2	3,50	50	▲ 2,42	▲ 2,30	▲ 1,86
Kimya	7	5	2	4,50	64	▲ 3,67	▲ 3,08	▲ 2,18
Biyoloji	6	5	1	4,75	79	▲ 2,70	▲ 2,35	▲ 1,61
TYT Fen	20	14	5	12,75	64	▲ 8,80	▲ 7,73	▲ 5,65
Toplam:	120	99	14	95,50	80	▲ 75,60	▲ 70,53	▲ 53,83

Soru No	1234567890123456789012345678901234567890
TYT Türkçe	CEDBDdACcDcDCABEEADAEDDAEBCACDCBdcEeEEB
Cevap Anahtarı	B CEDBDBACCDADcABEEADAEDDAEBCACDCBDBECEEB
TYT Sosyal	ABBBCdBDECCDABEDAEAA
Cevap Anahtarı	B ABBBCDBDECCDABEDAEAAEACBA
TYT Matematik	BADdBDBCCDaDDBaBBCaDADDEDDB CC CA D B
Cevap Anahtarı	B BADEBDBCCDDBEBBCBDADEDDDBCCCAADCBD
TYT Fen	eDB CEaCeBCDbeBbBDAE
Cevap Anahtarı	B CDBACEBCDBCDCEDBBDAE

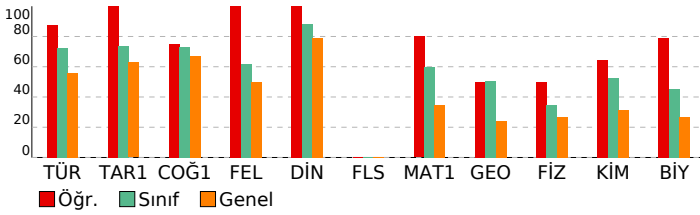

YILDIZLAR YARIŞIYOR TYT 3

DERSLERE GÖRE BAŞARI ANALİZİ				
TYT Türkçe				
Türkçe	S	D	Y	B%
Metne Sözcük Yerleştirme	1	1	0	100
İki Cümleyi Birleştirme	1	1	0	100
Sözcükte Anlam	1	1	0	100
Cümleyi Yorumlama ve Açıklama	2	2	0	100
Parçadaki Cümlelerin İçerik ve Özellikleri	1	1	0	100
Ses Olayları	1	1	0	100
Sözcük Türleri Karma	2	1	1	50
Filimsiler	1	1	0	100
Yazım Kuralları	2	2	0	100
Noktalamaya İşaretleri	2	1	1	50
EKLER VE SÖZCÜK YAPISI	1	1	0	100
Cümlelerin Öğeleri	1	1	0	100
Cümle Türleri	1	1	0	100
Anlatım Teknikleri	1	1	0	100
Paragrafta Boş Bırakılan Yerleri Tamamlama	1	1	0	100
Paragrafta Yardımcı Düşünceler	3	3	0	100
Paragrafı İkiye Ayırma	1	1	0	100
Paragrafta Boş Bırakılan Yerleri Tamamlama	2	2	0	100
Paragrafta Anlatım Akışını Bozan Cümle	1	1	0	100
Cümlelerden Paragraf Oluşturma	1	1	0	100
Paragrafın Karşılık Olduğu Soruyu Belirleme	1	1	0	100
Paragrafın Yorumlanması	5	4	1	80
Paragrafta Ana Düşünce (Ana Fikir)	2	2	0	100
Diyalogta Boş Bırakılan Yerleri Tamamlama	1	1	0	100
Bir Paragrafa Bağlı Çoklu Sorular	1	1	0	100
Paragrafın Konusu	2	1	1	50
Söz Öbeklerinde Anlam	1	1	0	100

TYT Sosyal				
Tarih-1	S	D	Y	B%
İlk ve Orta Çağlarda İÇ Asya'daki Türk siyasi teşekküllerinin güç ve yönetim yapısını açıklar.	1	1	0	100
Anadolu'daki ilk Türk siyasi teşekküllerinin birbirleriyle ve çevre devletlerle olan ilişkilerini uzlaşma ve çatışma bağı	1	1	0	100
Avrupa'daki gelişmelere bağlı olarak Osmanlı idari, askerî ve ekonomik yapısında meydana gelen değişimleri analizi	1	1	0	100
I. Dünya Savaşı'nın sonuçlarını Osmanlı Devleti ve Batılı devletler açısından değerlendirir.	1	1	0	100
Toplumsal alanda yapılan inkılapları ve meydana gelen gelişmeleri kavrar.	1	1	0	100

TYT Matematik				
Coğrafya-1	S	D	Y	B%
Bir Bilim Olarak Coğrafya	1	1	0	100
İklim Elemanları / Sıcaklık	1	1	0	100
Nüfus Piramitleri	1	0	1	0
Bölge ve Bölge Türleri	1	1	0	100
Afetlerin Dağılışı ve Afetlerden Korunma Yolları	1	1	0	100

TYT Fen				
Din Kül. ve Ahl. Bil.	S	D	Y	B%
Kur'an'a Göre Hz. Muhammed	1	1	0	100
Hz. Muhammed ve Gençlik	1	1	0	100
Allah İnsan İlişkisi	2	2	0	100
Ahlaki Tutum ve Davranışlar	1	1	0	100

TYT Matematik				
Matematik-1	S	D	Y	B%
Rasyonel Sayılar	1	1	0	100
Ondalık Sayılar	1	1	0	100
Üslü İfadeler	1	1	0	100
Kökü İfadeler	1	1	0	100
Dört İşlem Yeteneği	2	2	0	100
Aralık Kavramı ve Basit Eşitsizlikler	2	0	1	0
Mutlak Değerli Eşitsizlikler	1	1	0	100
Birinci Dereceden Bir Bilinmeyenli Denklemler	1	1	0	100
Küme Kavramı ve Kümelerde İşlemler	1	1	0	100
Fonksiyon Grafikleri	1	1	0	100
Önemeler ve Bileşik Önemeler	1	0	1	0
Merkezi Eğilim ve Yayılım Ölçüleri	1	1	0	100
Bölme Kuralları	1	1	0	100
Çarpımlara Ayırma ve Özdeşlikler	1	1	0	100
Bölünebilme Kuralları	1	0	1	0
Sayı Problemleri	4	4	0	100
Oran ve Orantı	2	2	0	100
Hareket Problemleri	1	0	1	0
Yüzde, Kar-Zarar Problemleri	1	1	0	100
Rutin Olmayan Problemler	2	2	0	100
Grafik Problemleri	1	1	0	100
Sayma Yöntemleri	1	1	0	100
OLASILIK	1	1	0	100

TYT Fen				
Fizik	S	D	Y	B%
Fizikğin uygulama alanlarını, alt dalları ve diğer disiplinlerle ilişkileridir.	1	0	1	0
Katı ve sıvılarda genişleme ve büzülme olaylarının günlük hayattaki etkilerini yorumlar.	1	1	0	100
Farklı ortamda bulunan bir cismin görünür uzaklığını etkileyen sebepleri açıklar.	1	0	1	0
Elektrik akımı, direnç ve potansiyel farkı kavramlarını açıklar.	1	1	0	100
Düzgün doğrusal hareket için konum, hız ve zaman kavramlarını ilişkilendirir.	1	1	0	100
Titreşim, dalga hareketi, dalga boyu, periyot, frekans, hız ve genlik kavramlarını açıklar.	1	0	0	0
Durgun akışkanlarda cisimlere etki eden kaldırma kuvvetinin basınç kuvveti farkından kaynaklandığını açıklar.	1	1	0	100

TYT Fen				
Kimya	S	D	Y	B%
Kimyanın Sembolik Dili	1	0	1	0
Atomun Yapısı	1	1	0	100
Kimyasal Türler ve Türler Arası Etkileşimlerin Sınıflandırılması	1	1	0	100
Sıvılar	1	0	1	0

SINAV SONUÇ BELGESİ							
İSTANBUL / BEYLİKDÜZÜ / DÜNYA ETÜT MERKEZİ							
Öğrenci				Numara	Sınıf		
BERKAY URAL				0			
Puan Türü	Puan	Genel Ort.	Dereceler				
			Snf	Kurum	İlçe	İl	Genel
TYT	▲ 355,253	298,370	32	43	70	241	4140
	Puanı Hesaplanan:			83	340	853	14540
Katılımlar:			55	83	343	873	14915

Ders	Soru	Doğru	Yanlış	Net	Başarı %	Sınıf Ort.	Kurum Ort.	Genel Ort.
Türkçe	40	34	5	32,75	82	▲ 28,91	▲ 27,56	▲ 22,31
Tarih-1	5	4	1	3,75	75	▲ 3,68	▲ 3,58	▲ 3,14
Coğrafya-1	5	4	1	3,75	75	▲ 3,65	▲ 3,60	▲ 3,36
Felsefe	5	2	2	1,50	30	▼ 3,10	▼ 2,96	▼ 2,51
Din Kül. ve Ahl. Bil.	5	5	0	5,00	100	▲ 4,40	▲ 4,24	▲ 3,96
Felsefe (Seçmeli)	5	0	0	0,00	0	◆ 0,00	◆ 0,00	◆ 0,00
TYT Sosyal	20	15	4	14,00	70	▼ 14,83	▼ 14,38	▲ 12,98
Matematik-1	30	19	4	18,00	60	▲ 17,98	▲ 16,27	▲ 10,47
Geometri	10	6	2	5,50	55	▲ 5,08	▲ 4,60	▲ 2,42
TYT Matematik	40	25	6	23,50	59	▲ 23,06	▲ 20,87	▲ 12,90
Fizik	7	1	3	0,25	4	▼ 2,42	▼ 2,30	▼ 1,86
Kimya	7	1	0	1,00	14	▼ 3,67	▼ 3,08	▼ 2,18
Biyoloji	6	1	2	0,50	8	▼ 2,70	▼ 2,35	▼ 1,61
TYT Fen	20	3	5	1,75	9	▼ 8,80	▼ 7,73	▼ 5,65
Toplam:	120	77	20	72,00	60	▼ 75,60	▲ 70,53	▲ 53,83

Soru No	1234567890123456789012345678901234567890
TYT Türkçe	CEDBDdACaDADACABabADA DDAEBCACDCBDCeCEEB
Cevap Anahtarı	B CEDBDBACCDADACABEEADAEDDAEBCACDCBDBECEE
TYT Sosyal	ABaBCCBDEaC cBbDAEEA
Cevap Anahtarı	B ABBCCBDECCDABEDAEAEACBA
TYT Matematik	BADaBDBCC aDDB a dD DDEDDD CC BCAAe Bb
Cevap Anahtarı	B BADEBDBCCDDBEBBCBDADEDDDBDCCBCAADCBD
TYT Fen	e B a a C e Dd
Cevap Anahtarı	B CDBACEBCDBDCDEDBDAE

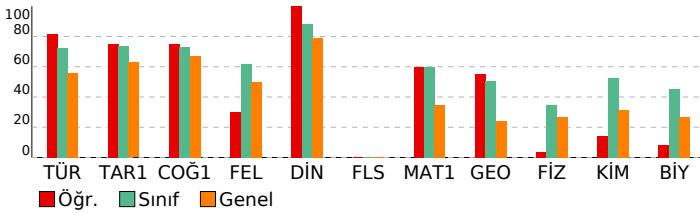

YILDIZLAR YARIŞIYOR TYT 3

DERSLERE GÖRE BAŞARI ANALİZİ				
TYT Türkçe				
Türkçe	S	D	Y	B%
Metne Sözcük Yerleştirme	1	1	0	100
İki Cümleyi Birleştirme	1	1	0	100
Sözcükte Anlam	1	1	0	100
Cümleyi Yorumlama ve Açıklama	2	2	0	100
Parçadaki Cümlelerin İçerik ve Özellikleri	1	1	0	100
Ses Olayları	1	1	0	100
Sözcük Türleri Karma	2	1	1	50
Filimsiler	1	1	0	100
Yazım Kuralları	2	1	1	50
Noktalamaya İşaretleri	2	2	0	100
EKLER VE SÖZCÜK YAPISI	1	1	0	100
Cümlelerin Öğeleri	1	1	0	100
Cümle Türleri	1	1	0	100
Anlatım Teknikleri	1	0	1	0
Paragrafta Boş Bırakılan Yerleri Tamamlama	1	0	1	0
Paragrafta Yardımcı Düşünceler	3	3	0	100
Paragrafı İkiye Ayırma	1	1	0	100
Paragrafta Boş Bırakılan Yerleri Tamamlama	2	2	0	100
Paragrafta Anlatım Akışını Bozan Cümle	1	0	0	0
Cümlelerden Paragraf Oluşturma	1	1	0	100
Paragrafın Karşılık Olduğu Soruyu Belirleme	1	1	0	100
Paragrafın Yorumlanması	5	4	1	80
Paragrafta Ana Düşünce (Ana Fikir)	2	2	0	100
Diyalogta Boş Bırakılan Yerleri Tamamlama	1	1	0	100
Bir Paragrafa Bağlı Çoklu Sorular	1	1	0	100
Paragrafın Konusu	2	2	0	100
Söz Öbeklerinde Anlam	1	1	0	100
TYT Sosyal				
Tarih-1	S	D	Y	B%
İlk ve Orta Çağlarda İÇ Asya'daki Türk siyasi teşekküllerinin güç ve yönetim yapısını açıklar.	1	1	0	100
Anadolu'daki ilk Türk siyasi teşekküllerinin birbirleriyle ve çevre devletlerle olan ilişkilerini uzlaşma ve çatışma bağı	1	1	0	100
Avrupa'daki gelişmelere bağlı olarak Osmanlı idari, askerî ve ekonomik yapısında meydana gelen değişimleri analiz	1	1	0	100
I. Dünya Savaşı'nın sonuçlarını Osmanlı Devleti ve Batılı devletler açısından değerlendirir.	1	1	0	100
Toplumsal alanda yapılan inkılapları ve meydana gelen gelişmeleri kavrar.	1	0	1	0
Coğrafya-1				
S	D	Y	B%	
Bir Bilim Olarak Coğrafya	1	1	0	100
İklim Elemanları / Sıcaklık	1	0	1	0
Nüfus Piramitleri	1	1	0	100
Bölge ve Bölge Türleri	1	1	0	100
Afetlerin Dağılışı ve Afetlerden Korunma Yolları	1	1	0	100
Felsefe				
S	D	Y	B%	
Varlık Felsefesi	1	0	1	0
Bilgi Felsefesi	1	1	0	100
Siyaset Felsefesi	1	1	0	100
Sanat Felsefesi	1	0	0	0
20. Yüzyıl Filozoflarının Felsefi Görüşleri	1	0	1	0
Din Kül. ve Ahl. Bil.				
S	D	Y	B%	
Kur'an'a Göre Hz. Muhammed	1	1	0	100
Hz. Muhammed ve Gençlik	1	1	0	100
Allah İnsan İlişkisi	2	2	0	100
Ahlaki Tutum ve Davranışlar	1	1	0	100
Felsefe (Seçmeli)				
S	D	Y	B%	
Siyaset Felsefesi	2	0	0	0
MÖ 6. Yüzyıl - MS 2. Yüzyıl Felsefesinin Ayırıcı Nitelikleri	1	0	0	0
Ahlak Felsefesi	1	0	0	0
MÖ 6. Yüzyıl - MS 2. Yüzyıl Filozoflarının Felsefi Görüşleri	1	0	0	0
TYT Matematik				
Matematik-1	S	D	Y	B%
Rasyonel Sayılar	1	1	0	100
Ondalık Sayılar	1	1	0	100
Üslü İfadeler	1	1	0	100
Kökü İfadeler	1	1	0	100
Dört İşlem Yeteneği	2	2	0	100
Aralık Kavramı ve Basit Eşitsizlikler	2	0	1	0
Mutlak Değerli Eşitsizlikler	1	1	0	100
Birinci Dereceden Bir Bilinmeyenli Denklemler	1	1	0	100
Küme Kavramı ve Kümelerde İşlemler	1	1	0	100
Fonksiyon Grafikleri	1	0	0	0
Önemeler ve Bileşik Önemeler	1	0	1	0
Merkezi Eğilim ve Yayılım Ölçüleri	1	1	0	100
Bölme Kuralları	1	1	0	100
Çarpımlara Ayırma ve Özdeşlikler	1	1	0	100
Bölünebilme Kuralları	1	0	0	0
Sayı Problemleri	4	2	1	50
Oran ve Orantı	2	1	0	50
Hareket Problemleri	1	0	1	0
Yüzde, Kar-Zarar Problemleri	1	1	0	100
Rutin Olmayan Problemler	2	1	0	50
Grafik Problemleri	1	1	0	100
Sayma Yöntemleri	1	1	0	100
OLASILIK	1	0	0	0
Geometri				
S	D	Y	B%	
Dik Üçgen ve Pisagor Teoremi	1	0	1	0
Üçgende Kenar-Açı İlişkileri	1	1	0	100
Üçgenlerin Benzerliği	2	2	0	100
Üçgende Alan	1	0	0	0
Kare	1	1	0	100
Dikdörtgen	1	1	0	100
Eşkenar Dörtgen	1	1	0	100
Prizmalar	2	0	1	0
TYT Fen				
Fizik	S	D	Y	B%
Fizikğin uygulama alanlarını, alt dalları ve diğer disiplinlerle ilişkileridir.	1	0	1	0
Katı ve sıvılarda genişleme ve büzülme olaylarının günlük hayattaki etkilerini yorumlar.	1	0	0	0
Farklı ortamda bulunan bir cismin görünür uzaklığını etkileyen sebepleri açıklar.	1	0	1	0
Elektrik akımı, direnç ve potansiyel farkı kavramlarını açıklar.	1	0	0	0
Düzgün doğrusal hareket için konum, hız ve zaman kavramlarını ilişkilendirir.	1	1	0	100
Titreşim, dalga hareketi, dalga boyu, periyot, frekans, hız ve genlik kavramlarını açıklar.	1	0	0	0
Durgun akışkanlarda cisimlere etki eden kaldırma kuvvetinin basınç kuvveti farkından kaynaklandığını açıklar.	1	0	1	0
Kimya				
S	D	Y	B%	
Kimyanın Sembolik Dili	1	1	0	100
Atomun Yapısı	1	0	0	0
Kimyasal Türler ve Türler Arası Etkileşimlerin Sınıflandırılması	1	0	0	0
Sıvılar	1	0	0	0

SINAV SONUÇ BELGESİ							
İSTANBUL / BEYLİKDÜZÜ / DÜNYA ETÜT MERKEZİ							
Öğrenci				Numara	Sınıf		
BEYAZIT SELÇUK				0			
Puan Türü	Puan	Genel Ort.	Dereceler				
			Snf	Kurum	İlçe	İl	Genel
TYT	▲ 435,480	298,370	11	11	19	48	956
Puanı Hesaplanan:			83	340	853	14540	
Katılımlar:			55	83	343	873	14915

Ders	Soru	Doğru	Yanlış	Net	Başarı %	Sınıf Ort.	Kurum Ort.	Genel Ort.
Türkçe	40	36	4	35,00	88	▲ 28,91	▲ 27,56	▲ 22,31
Tarih-1	5	5	0	5,00	100	▲ 3,68	▲ 3,58	▲ 3,14
Coğrafya-1	5	3	1	2,75	55	▼ 3,65	▼ 3,60	▼ 3,36
Felsefe	5	4	1	3,75	75	▲ 3,10	▲ 2,96	▲ 2,51
Din Kül. ve Ahl. Bil.	5	5	0	5,00	100	▲ 4,40	▲ 4,24	▲ 3,96
Felsefe (Seçmeli)	5	0	0	0,00	0	◆ 0,00	◆ 0,00	◆ 0,00
TYT Sosyal	20	17	2	16,50	83	▲ 14,83	▲ 14,38	▲ 12,98
Matematik-1	30	25	3	24,25	81	▲ 17,98	▲ 16,27	▲ 10,47
Geometri	10	9	1	8,75	88	▲ 5,08	▲ 4,60	▲ 2,42
TYT Matematik	40	34	4	33,00	83	▲ 23,06	▲ 20,87	▲ 12,90
Fizik	7	6	1	5,75	82	▲ 2,42	▲ 2,30	▲ 1,86
Kimya	7	6	1	5,75	82	▲ 3,67	▲ 3,08	▲ 2,18
Biyoloji	6	3	2	2,50	42	▼ 2,70	▲ 2,35	▲ 1,61
TYT Fen	20	15	4	14,00	70	▲ 8,80	▲ 7,73	▲ 5,65
Toplam:	120	102	14	98,50	82	▲ 75,60	▲ 70,53	▲ 53,83

Soru No	1234567890123456789012345678901234567890
TYT Türkçe	CACEDdbBEBBCdbDCABEEADAEDDAEBCACDCBCDcECE
Cevap Anahtarı	A CACEDDBEBBCADACABEEADAEDDAEBCACDCBCDBECE
TYT Sosyal	BCABBbC BDEBCDdAEDAE
Cevap Anahtarı	A BCABBECCBDEBCDAAEDAEAEAEAC
TYT Matematik	CBBADeBaDCCDa DBEBBCBDAeDEDdD DaCCBcAAADc
Cevap Anahtarı	A CBBADeBDDCCDCDDBEBCBDAEDDEDDBDBCCBcAAADc
TYT Fen	BEaDBACCdCDBCD cDBBb
Cevap Anahtarı	A BECDBACCeCDBCDcEADDBD

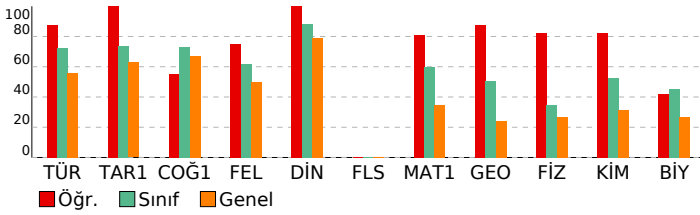

YILDIZLAR YARIŞIYOR TYT 3

DERSLERE GÖRE BAŞARI ANALİZİ				
TYT Türkçe				
Türkçe	S	D	Y	B%
Metne Sözcük Yerleştirme	1	1	0	100
İki Cümleyi Birleştirme	1	1	0	100
Sözcükte Anlam	1	1	0	100
Cümleyi Yorumlama ve Açıklama	2	2	0	100
Parçadaki Cümlelerin İçerik ve Özellikleri	1	0	1	0
Ses Olayları	1	0	1	0
Sözcük Türleri Karma	2	2	0	100
Filimsiler	1	1	0	100
Yazım Kuralları	2	2	0	100
Noktalamaya İşaretleri	2	1	1	50
EKLER VE SÖZCÜK YAPISI	1	1	0	100
Cümlelerin Ögeleri	1	1	0	100
Cümle Türleri	1	1	0	100
Anlatım Teknikleri	1	1	0	100
Paragrafta Boş Bırakılan Yerleri Tamamlama	1	1	0	100
Paragrafta Yardımcı Düşünceler	3	3	0	100
Paragrafı İkiye Ayırma	1	1	0	100
Paragrafta Boş Bırakılan Yerleri Tamamlama	2	2	0	100
Paragrafta Anlatım Akışını Bozan Cümle	1	1	0	100
Cümlelerden Paragraf Oluşturma	1	1	0	100
Paragrafın Karşılık Olduğu Soruyu Belirleme	1	1	0	100
Paragrafın Yorumlanması	5	4	1	80
Paragrafta Ana Düşünce (Ana Fikir)	2	2	0	100
Diyalogta Boş Bırakılan Yerleri Tamamlama	1	1	0	100
Bir Paragrafa Bağlı Çoklu Sorular	1	1	0	100
Paragrafın Konusu	2	2	0	100
Söz Öbeklerinde Anlam	1	1	0	100

TYT Sosyal				
Tarih-1	S	D	Y	B%
İlk ve Orta Çağlarda İÇ Asya'daki Türk siyasi teşekküllerinin güç ve yönetim yapısını açıklar.	1	1	0	100
Anadolu'daki ilk Türk siyasi teşekküllerinin birbirleriyle ve çevre devletlerle olan ilişkilerini uzlaşma ve çatışma bağı	1	1	0	100
Avrupa'daki gelişmelere bağlı olarak Osmanlı idari, askerî ve ekonomik yapısında meydana gelen değişimleri analizi	1	1	0	100
I. Dünya Savaşı'nın sonuçlarını Osmanlı Devleti ve Batılı devletler açısından değerlendirir.	1	1	0	100
Toplumsal alanda yapılan inkılapları ve meydana gelen gelişmeleri kavrar.	1	1	0	100

TYT Matematik				
Coğrafya-1	S	D	Y	B%
Bir Bilim Olarak Coğrafya	1	0	1	0
İklim Elemanları / Sıcaklık	1	1	0	100
Nüfus Piramitleri	1	0	0	0
Bölge ve Bölge Türleri	1	1	0	100
Afetlerin Dağılışı ve Afetlerden Korunma Yolları	1	1	0	100

TYT Fen				
Din Kül. ve Ahl. Bil.	S	D	Y	B%
Kur'an'a Göre Hz. Muhammed	1	1	0	100
Hz. Muhammed ve Gençlik	1	1	0	100
Allah İnsan İlişkisi	2	2	0	100
Ahlaki Tutum ve Davranışlar	1	1	0	100

TYT Matematik				
Matematik-1	S	D	Y	B%
Rasyonel Sayılar	1	1	0	100
Ondalık Sayılar	1	1	0	100
Üslü İfadeler	1	1	0	100
Kökü İfadeler	1	1	0	100
Dört İşlem Yeteneği	2	2	0	100
Aralık Kavramı ve Basit Eşitsizlikler	2	2	0	100
Mutlak Değerli Eşitsizlikler	1	0	1	0
Birinci Dereceden Bir Bilinmeyenli Denklemler	1	1	0	100
Küme Kavramı ve Kümelerde İşlemler	1	1	0	100
Fonksiyon Grafikleri	1	1	0	100
Önemeler ve Bileşik Önemeler	1	0	1	0
Merkezi Eğilim ve Yayılım Ölçüleri	1	0	0	0
Bölme Kuralları	1	1	0	100
Çarpımlara Ayırma ve Özdeşlikler	1	1	0	100
Bölünebilme Kuralları	1	1	0	100
Sayı Problemleri	4	4	0	100
Oran ve Orantı	2	2	0	100
Hareket Problemleri	1	1	0	100
Yüzde, Kar-Zarar Problemleri	1	1	0	100
Rutin Olmayan Problemler	2	1	1	50
Grafik Problemleri	1	1	0	100
Sayma Yöntemleri	1	1	0	100
OLASILIK	1	0	0	0

TYT Fen				
Fizik	S	D	Y	B%
Fizikğin uygulama alanlarını, alt dalları ve diğer disiplinlerle ilişkilerini açıklar.	1	1	0	100
Katı ve sıvılarda genişleme ve büzülme olaylarının günlük hayattaki etkilerini yorumlar.	1	1	0	100
Farklı ortamda bulunan bir cismin görünür uzaklığını etkileyen sebepleri açıklar.	1	0	1	0
Elektrik akımı, direnç ve potansiyel farkı kavramlarını açıklar.	1	1	0	100
Düzgün doğrusal hareket için konum, hız ve zaman kavramlarını ilişkilendirir.	1	1	0	100
Titreşim, dalga hareketi, dalga boyu, periyot, frekans, hız ve genlik kavramlarını açıklar.	1	1	0	100
Durgun akışkanlarda cisimlere etki eden kaldırma kuvvetinin basınç kuvveti farkından kaynaklandığını açıklar.	1	1	0	100

TYT Fen				
Kimya	S	D	Y	B%
Kimyanın Sembolik Dili	1	1	0	100
Atomun Yapısı	1	0	1	0
Kimyasal Türler ve Türler Arası Etkileşimlerin Sınıflandırılması	1	1	0	100
Sıvılar	1	1	0	100

SINAV SONUÇ BELGESİ							
İSTANBUL / BEYLİKDÜZÜ / DÜNYA ETÜT MERKEZİ							
Öğrenci				Numara	Sınıf		
BURAK DÜZGÜN				0			
Puan Türü	Puan	Genel Ort.	Dereceler				
			Snf	Kurum	İlçe	İl	Genel
TYT	▲ 311,293	298,370	43	59	120	429	6531
	Puanı Hesaplanan:		83	340	853	14540	
Katılımlar:			55	83	343	873	14915

Ders	Soru	Doğru	Yanlış	Net	Başarı %	Sınıf Ort.	Kurum Ort.	Genel Ort.
Türkçe	40	27	9	24,75	62	▼ 28,91	▼ 27,56	▲ 22,31
Tarih-1	5	4	1	3,75	75	▲ 3,68	▲ 3,58	▲ 3,14
Coğrafya-1	5	4	1	3,75	75	▲ 3,65	▲ 3,60	▲ 3,36
Felsefe	5	1	1	0,75	15	▼ 3,10	▼ 2,96	▼ 2,51
Din Kül. ve Ahl. Bil.	5	5	0	5,00	100	▲ 4,40	▲ 4,24	▲ 3,96
Felsefe (Seçmeli)	5	0	0	0,00	0	◆ 0,00	◆ 0,00	◆ 0,00
TYT Sosyal	20	14	3	13,25	66	▼ 14,83	▼ 14,38	▲ 12,98
Matematik-1	30	8	7	6,25	21	▼ 17,98	▼ 16,27	▼ 10,47
Geometri	10	4	2	3,50	35	▼ 5,08	▼ 4,60	▲ 2,42
TYT Matematik	40	12	9	9,75	24	▼ 23,06	▼ 20,87	▼ 12,90
Fizik	7	2	3	1,25	18	▼ 2,42	▼ 2,30	▼ 1,86
Kimya	7	6	0	6,00	86	▲ 3,67	▲ 3,08	▲ 2,18
Biyoloji	6	2	0	2,00	33	▼ 2,70	▼ 2,35	▲ 1,61
TYT Fen	20	10	3	9,25	46	▲ 8,80	▲ 7,73	▲ 5,65
Toplam:	120	63	24	57,00	48	▼ 75,60	▼ 70,53	▲ 53,83

Soru No	1234567890123456789012345678901234567890
TYT Türkçe	CEAd dACcDdBCA aEADAEDDAaAbd CDCBdc CEcB
Cevap Anahtarı	B CEDBDBACCDADCAEBEEADAEDDAEBCACDCBDBECEEB
TYT Sosyal	cBBBCCBDbCd B DAEEA
Cevap Anahtarı	B ABBBCCBDECCDABEDAEAEACBA
TYT Matematik	A dB B D d c dD aDE Dcc e BCAA a
Cevap Anahtarı	B BADEBDBCCDDBEBBCBDADDEDDBDCCBCAADCBD
TYT Fen	e Bb EaC BCDCE BD
Cevap Anahtarı	B CDBACEBCDBCDCEDBBDAE

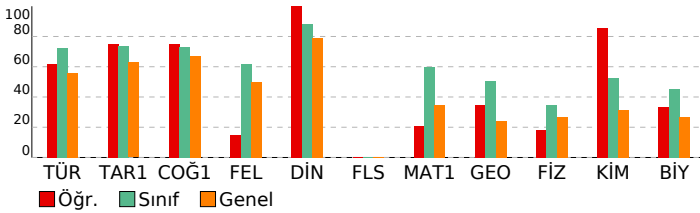

YILDIZLAR YARIŞIYOR TYT 3

DERSLERE GÖRE BAŞARI ANALİZİ				
TYT Türkçe				
Türkçe	S	D	Y	B%
Metne Sözcük Yerleştirme	1	1	0	100
İki Cümleyi Birleştirme	1	1	0	100
Sözcükte Anlam	1	1	0	100
Cümleyi Yorumlama ve Açıklama	2	1	1	50
Parçadaki Cümlelerin İçerik ve Özellikleri	1	0	1	0
Ses Olayları	1	0	0	0
Sözcük Türleri Karma	2	0	2	0
Filimsiler	1	1	0	100
Yazım Kuralları	2	2	0	100
Noktalama İşaretleri	2	1	1	50
EKLER VE SÖZCÜK YAPISI	1	1	0	100
Cümlelerin Öğeleri	1	1	0	100
Cümle Türleri	1	0	0	0
Anlatım Teknikleri	1	0	1	0
Paragrafta Boş Bırakılan Yerleri Tamamlama	1	1	0	100
Paragrafa Yardımcı Düşünceler	3	2	1	67
Paragrafı İkiye Ayırma	1	1	0	100
Paragrafta Boş Bırakılan Yerleri Tamamlama	2	1	0	50
Paragrafta Anlatım Akışını Bozan Cümle	1	1	0	100
Cümlelerden Paragraf Oluşturma	1	1	0	100
Paragrafın Karşılık Olduğu Soruyu Belirleme	1	1	0	100
Paragrafın Yorumlanması	5	3	1	60
Paragrafta Ana Düşünce (Ana Fikir)	2	1	1	50
Diyalogta Boş Bırakılan Yerleri Tamamlama	1	1	0	100
Bir Paragrafa Bağlı Çoklu Sorular	1	1	0	100
Paragrafın Konusu	2	2	0	100
Söz Öbeklerinde Anlam	1	1	0	100

TYT Sosyal				
Tarih-1	S	D	Y	B%
İlk ve Orta Çağlarda İÇ Asya'daki Türk siyasi teşekküllerinin güç ve yönetim yapısını açıklar.	1	1	0	100
Anadolu'daki ilk Türk siyasi teşekküllerinin birbirleriyle ve çevre devletlerle olan ilişkilerini uzlaşma ve çatışma bağı	1	1	0	100
Avrupa'daki gelişmelere bağlı olarak Osmanlı idari, askerî ve ekonomik yapısında meydana gelen değişimleri analizi	1	0	1	0
I. Dünya Savaşı'nın sonuçlarını Osmanlı Devleti ve Batılı devletler açısından değerlendirir.	1	1	0	100
Toplumsal alanda yapılan inkılapları ve meydana gelen gelişmeleri kavrar.	1	1	0	100
Coğrafya-1				
S	D	Y	B%	
Bir Bilim Olarak Coğrafya	1	0	1	0
İklim Elemanları / Sıcaklık	1	1	0	100
Nüfus Piramitleri	1	1	0	100
Bölge ve Bölge Türleri	1	1	0	100
Afetlerin Dağılışı ve Afetlerden Korunma Yolları	1	1	0	100
Felsefe				
S	D	Y	B%	
Varlık Felsefesi	1	0	0	0
Bilgi Felsefesi	1	1	0	100
Siyaset Felsefesi	1	0	1	0
Sanat Felsefesi	1	0	0	0
20. Yüzyıl Filozoflarının Felsefi Görüşleri	1	0	0	0
Din Kül. ve Ahl. Bil.				
S	D	Y	B%	
Kur'an'a Göre Hz. Muhammed	1	1	0	100
Hz. Muhammed ve Gençlik	1	1	0	100
Allah İnsan İlişkisi	2	2	0	100
Ahlaki Tutum ve Davranışlar	1	1	0	100
Felsefe (Seçmeli)				
S	D	Y	B%	
Siyaset Felsefesi	2	0	0	0
MÖ 6. Yüzyıl - MS 2. Yüzyıl Felsefesinin Ayırıcı Nitelikleri	1	0	0	0
Ahlak Felsefesi	1	0	0	0
MÖ 6. Yüzyıl - MS 2. Yüzyıl Filozoflarının Felsefi Görüşleri	1	0	0	0

TYT Matematik				
Matematik-1	S	D	Y	B%
Rasyonel Sayılar	1	0	0	0
Ondalık Sayılar	1	1	0	100
Üslü İfadeler	1	0	0	0
Kökü İfadeler	1	1	0	100
Dört İşlem Yeteneği	2	1	0	50
Aralık Kavramı ve Basit Eşitsizlikler	2	0	1	0
Mutlak Değerli Eşitsizlikler	1	0	0	0
Birinci Dereceden Bir Bilinmeyenli Denklemler	1	0	0	0
Küme Kavramı ve Kümelerde İşlemler	1	0	0	0
Fonksiyon Grafikleri	1	0	0	0
Önemeler ve Bileşik Önemeler	1	0	0	0
Merkezi Eğilim ve Yayılım Ölçüleri	1	1	0	100
Bölme Kuralları	1	0	0	0
Çarpımlara Ayırma ve Özdeşlikler	1	0	1	0
Bölünebilme Kuralları	1	0	0	0
Sayı Problemleri	4	1	1	25
Oran ve Orantı	2	1	0	50
Hareket Problemleri	1	0	1	0
Yüzde, Kar-Zarar Problemleri	1	1	0	100
Rutin Olmayan Problemler	2	0	1	0
Grafik Problemleri	1	1	0	100
Sayma Yöntemleri	1	0	1	0
OLASILIK	1	0	1	0
Geometri				
S	D	Y	B%	
Dik Üçgen ve Pisagor Teoremi	1	0	0	0
Üçgende Kenar-Açı İlişkileri	1	0	1	0
Üçgenlerin Benzerliği	2	1	1	50
Üçgende Alan	1	0	0	0
Kare	1	1	0	100
Dikdörtgen	1	1	0	100
Eşkenar Dörtgen	1	1	0	100
Prizmalar	2	0	0	0

TYT Fen				
Fizik	S	D	Y	B%
Fizikğin uygulama alanlarını, alt dalları ve diğer disiplinlerle ilişkileridir.	1	0	1	0
Katı ve sıvılarda genişleme ve büzülme olaylarının günlük hayattaki etkilerini yorumlar.	1	1	0	100
Farklı ortamda bulunan bir cismin görünür uzaklığını etkileyen sebepleri açıklar.	1	0	1	0
Elektrik akımı, direnç ve potansiyel farkı kavramlarını açıklar.	1	0	0	0
Düzgün doğrusal hareket için konum, hız ve zaman kavramlarını ilişkilendirir.	1	1	0	100
Titreşim, dalga hareketi, dalga boyu, periyot, frekans, hız ve genlik kavramlarını açıklar.	1	0	1	0
Durgun akışkanlarda cisimlere etki eden kaldırma kuvvetinin basınç kuvveti farkından kaynaklandığını açıklar.	1	0	0	0
Kimya				
S	D	Y	B%	
Kimyanın Sembolik Dili	1	1	0	100
Atomun Yapısı	1	1	0	100
Kimyasal Türler ve Türler Arası Etkileşimlerin Sınıflandırılması	1	1	0	100
Sıvılar	1	0	0	0

SINAV SONUÇ BELGESİ							
İSTANBUL / BEYLİKDÜZÜ / DÜNYA ETÜT MERKEZİ							
Öğrenci				Numara	Sınıf		
BURAK ULUER				0			
Puan Türü	Puan	Genel Ort.	Dereceler				
			Snf	Kurum	İlçe	İl	Genel
TYT	▲ 439,378	298,370	9	9	15	39	814
Puanı Hesaplanan:			83	340	853	14540	
Katılımlar:			55	83	343	873	14915

Ders	Soru	Doğru	Yanlış	Net	Başarı %	Sınıf Ort.	Kurum Ort.	Genel Ort.
Türkçe	40	35	5	33,75	84	▲ 28,91	▲ 27,56	▲ 22,31
Tarih-1	5	5	0	5,00	100	▲ 3,68	▲ 3,58	▲ 3,14
Coğrafya-1	5	4	1	3,75	75	▲ 3,65	▲ 3,60	▲ 3,36
Felsefe	5	5	0	5,00	100	▲ 3,10	▲ 2,96	▲ 2,51
Din Kül. ve Ahl. Bil.	5	5	0	5,00	100	▲ 4,40	▲ 4,24	▲ 3,96
Felsefe (Seçmeli)	5	0	0	0,00	0	◆ 0,00	◆ 0,00	◆ 0,00
TYT Sosyal	20	19	1	18,75	94	▲ 14,83	▲ 14,38	▲ 12,98
Matematik-1	30	27	2	26,50	88	▲ 17,98	▲ 16,27	▲ 10,47
Geometri	10	8	1	7,75	78	▲ 5,08	▲ 4,60	▲ 2,42
TYT Matematik	40	35	3	34,25	86	▲ 23,06	▲ 20,87	▲ 12,90
Fizik	7	4	2	3,50	50	▲ 2,42	▲ 2,30	▲ 1,86
Kimya	7	5	1	4,75	68	▲ 3,67	▲ 3,08	▲ 2,18
Biyoloji	6	5	1	4,75	79	▲ 2,70	▲ 2,35	▲ 1,61
TYT Fen	20	14	4	13,00	65	▲ 8,80	▲ 7,73	▲ 5,65
Toplam:	120	103	13	99,75	83	▲ 75,60	▲ 70,53	▲ 53,83

Soru No	1234567890123456789012345678901234567890
TYT Türkçe	CEdGDBACaDADCAEBEEADAEDDAEBCACDCBDCeCCaB
Cevap Anahtarı	B CEDBDBACCDADCAEBEEADAEDDAEBCACDCBDBECEEB
TYT Sosyal	ABBCCBDDCCDABEDAEAA
Cevap Anahtarı	B ABBCCBDECCDABEDAEAEACBA
TYT Matematik	BADEBDBCCDDDBcBCBD DDEDDDBDCC BCAADbBD
Cevap Anahtarı	B BADEBDBCCDDDBEBBCBDADEDDDBDCCBCAADCBD
TYT Fen	eDB CEaCDBCD dBBBbAE
Cevap Anahtarı	B CDBACEBCDBCDCEDEBBDAAE

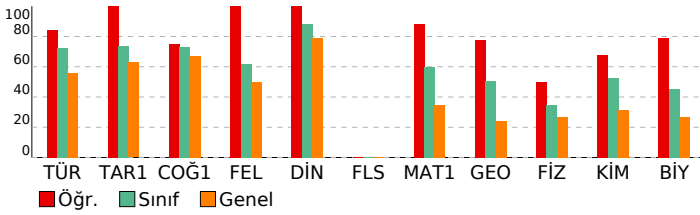

YILDIZLAR YARIŞIYOR TYT 3				
DERSLERE GÖRE BAŞARI ANALİZİ				

TYT Türkçe	S	D	Y	B%
Türkçe				
Metne Sözcük Yerleştirme	1	1	0	100
İki Cümleyi Birleştirme	1	1	0	100
Sözcükte Anlam	1	1	0	100
Cümleyi Yorumlama ve Açıklama	2	2	0	100
Parçadaki Cümlelerin İçerik ve Özellikleri	1	0	1	0
Ses Olayları	1	1	0	100
Sözcük Türleri Karma	2	1	1	50
Filimsiler	1	1	0	100
Yazım Kuralları	2	1	1	50
Noktalamaya İşaretleri	2	2	0	100
EKLER VE SÖZCÜK YAPISI	1	1	0	100
Cümlelerin Öğeleri	1	1	0	100
Cümle Türleri	1	1	0	100
Anlatım Teknikleri	1	1	0	100
Paragrafta Boş Bırakılan Yerleri Tamamlama	1	1	0	100
Paragrafa Yardımcı Düşünceler	3	3	0	100
Paragrafı İkiye Ayırma	1	1	0	100
Paragrafta Boş Bırakılan Yerleri Tamamlama	2	2	0	100
Paragrafta Anlatım Akışını Bozan Cümle	1	1	0	100
Cümlelerden Paragraf Oluşturma	1	1	0	100
Paragrafın Karşılık Olduğu Soruyu Belirleme	1	1	0	100
Paragrafın Yorumlanması	5	4	1	80
Paragrafta Ana Düşünce (Ana Fikir)	2	2	0	100
Diyalogta Boş Bırakılan Yerleri Tamamlama	1	1	0	100
Bir Paragrafa Bağlı Çoklu Sorular	1	1	0	100
Paragrafın Konusu	2	2	0	100
Söz Öbeklerinde Anlam	1	0	1	0

TYT Sosyal	S	D	Y	B%
Tarih-1				
İlk ve Orta Çağlarda İÇ Asya'daki Türk siyasi teşekküllerinin güç ve yönetim yapısını açıklar.	1	1	0	100
Anadolu'daki ilk Türk siyasi teşekküllerinin birbirleriyle ve çevre devletlerle olan ilişkilerini uzlaşma ve çatışma bağı	1	1	0	100
Avrupa'daki gelişmelere bağlı olarak Osmanlı idari, askerî ve ekonomik yapısında meydana gelen değişimleri analizi	1	1	0	100
I. Dünya Savaşı'nın sonuçlarını Osmanlı Devleti ve Batılı devletler açısından değerlendirir.	1	1	0	100
Toplumsal alanda yapılan inkılapları ve meydana gelen gelişmeleri kavrar.	1	1	0	100
Coğrafya-1				
Bir Bilim Olarak Coğrafya	1	0	1	0
İklim Elemanları / Sıcaklık	1	1	0	100
Nüfus Piramitleri	1	1	0	100
Bölge ve Bölge Türleri	1	1	0	100
Afetlerin Dağılışı ve Afetlerden Korunma Yolları	1	1	0	100
Felsefe				
Varlık Felsefesi	1	1	0	100
Bilgi Felsefesi	1	1	0	100
Siyaset Felsefesi	1	1	0	100
Sanat Felsefesi	1	1	0	100
20. Yüzyıl Filozoflarının Felsefi Görüşleri	1	1	0	100
Din Kül. ve Ahl. Bil.				
Kur'an'a Göre Hz. Muhammed	1	1	0	100
Hz. Muhammed ve Gençlik	1	1	0	100
Allah İnsan İlişkisi	2	2	0	100
Ahlaki Tutum ve Davranışlar	1	1	0	100
Felsefe (Seçmeli)				
Siyaset Felsefesi	2	0	0	0
MÖ 6. Yüzyıl - MS 2. Yüzyıl Felsefesinin Ayırıcı Nitelikleri	1	0	0	0
Ahlak Felsefesi	1	0	0	0
MÖ 6. Yüzyıl - MS 2. Yüzyıl Filozoflarının Felsefi Görüşleri	1	0	0	0

TYT Matematik	S	D	Y	B%
Matematik-1				
Rasyonel Sayılar	1	1	0	100
Ondalık Sayılar	1	1	0	100
Üslü İfadeler	1	1	0	100
Kökü İfadeler	1	1	0	100
Dört İşlem Yeteneği	2	2	0	100
Aralık Kavramı ve Basit Eşitsizlikler	2	2	0	100
Mutlak Değerli Eşitsizlikler	1	1	0	100
Birinci Dereceden Bir Bilinmeyenli Denklemler	1	1	0	100
Küme Kavramı ve Kümelerde İşlemler	1	1	0	100
Fonksiyon Grafikleri	1	1	0	100
Önemeler ve Bileşik Önemeler	1	1	0	100
Merkezi Eğilim ve Yayılım Ölçüleri	1	1	0	100
Bölme Kuralları	1	1	0	100
Çarpımlara Ayırma ve Özdeşlikler	1	1	0	100
Bölünebilme Kuralları	1	0	1	0
Sayı Problemleri	4	3	1	75
Oran ve Orantı	2	2	0	100
Hareket Problemleri	1	1	0	100
Yüzde, Kar-Zarar Problemleri	1	1	0	100
Rutin Olmayan Problemler	2	1	0	50
Grafik Problemleri	1	1	0	100
Sayma Yöntemleri	1	1	0	100
OLASILIK	1	1	0	100
Geometri				
Dik Üçgen ve Pisagor Teoremi	1	1	0	100
Üçgende Kenar-Açı İlişkileri	1	1	0	100
Üçgenlerin Benzerliği	2	2	0	100
Üçgende Alan	1	0	0	0
Kare	1	1	0	100
Dikdörtgen	1	1	0	100
Eşkenar Dörtgen	1	1	0	100
Prizmalar	2	1	1	50

TYT Fen	S	D	Y	B%
Fizik				
Fizikğin uygulama alanlarını, alt dalları ve diğer disiplinlerle ilişkileridir.	1	0	1	0
Katı ve sıvılarda genişleme ve büzülme olaylarının günlük hayattaki etkilerini yorumlar.	1	1	0	100
Farklı ortamda bulunan bir cismin görünür uzaklığını etkileyen sebepleri açıklar.	1	0	1	0
Elektrik akımı, direnç ve potansiyel farkı kavramlarını açıklar.	1	1	0	100
Düzgün doğrusal hareket için konum, hız ve zaman kavramlarını ilişkilendirir.	1	1	0	100
Titreşim, dalga hareketi, dalga boyu, periyot, frekans, hız ve genlik kavramlarını açıklar.	1	0	0	0
Durgun akışkanlarda cisimlere etki eden kaldırma kuvvetinin basınç kuvveti farkından kaynaklandığını açıklar.	1	1	0	100
Kimya				
Kimyanın Sembolik Dili	1	0	0	0
Atomun Yapısı	1	0	1	0
Kimyasal Türler ve Türler Arası Etkileşimlerin Sınıflandırılması	1	1	0	100
Sıvılar	1	1	0	100

SINAV SONUÇ BELGESİ							
İSTANBUL / BEYLİKDÜZÜ / DÜNYA ETÜT MERKEZİ							
Öğrenci				Numara	Sınıf		
BURCU SALMA				0			
Puan Türü	Puan	Genel Ort.	Dereceler				
			Snf	Kurum	İlçe	İl	Genel
TYT	▲ 429,760	298,370	13	13	21	54	1147
Puanı Hesaplanan:			83	340	853	14540	
Katılımlar:			55	83	343	873	14915

Ders	Soru	Doğru	Yanlış	Net	Başarı %	Sınıf Ort.	Kurum Ort.	Genel Ort.
Türkçe	40	38	2	37,50	94	▲ 28,91	▲ 27,56	▲ 22,31
Tarih-1	5	4	1	3,75	75	▲ 3,68	▲ 3,58	▲ 3,14
Coğrafya-1	5	4	1	3,75	75	▲ 3,65	▲ 3,60	▲ 3,36
Felsefe	5	4	1	3,75	75	▲ 3,10	▲ 2,96	▲ 2,51
Din Kül. ve Ahl. Bil.	5	5	0	5,00	100	▲ 4,40	▲ 4,24	▲ 3,96
Felsefe (Seçmeli)	5	0	0	0,00	0	◆ 0,00	◆ 0,00	◆ 0,00
TYT Sosyal	20	17	3	16,25	81	▲ 14,83	▲ 14,38	▲ 12,98
Matematik-1	30	25	4	24,00	80	▲ 17,98	▲ 16,27	▲ 10,47
Geometri	10	8	1	7,75	78	▲ 5,08	▲ 4,60	▲ 2,42
TYT Matematik	40	33	5	31,75	79	▲ 23,06	▲ 20,87	▲ 12,90
Fizik	7	2	5	0,75	11	▼ 2,42	▼ 2,30	▼ 1,86
Kimya	7	6	1	5,75	82	▲ 3,67	▲ 3,08	▲ 2,18
Biyoloji	6	5	1	4,75	79	▲ 2,70	▲ 2,35	▲ 1,61
TYT Fen	20	13	7	11,25	56	▲ 8,80	▲ 7,73	▲ 5,65
Toplam:	120	101	17	96,75	81	▲ 75,60	▲ 70,53	▲ 53,83

Soru No	1234567890123456789012345678901234567890
TYT Türkçe	CACEDBDBEBBCADACABEEADAEDDAEBCACDCcDcECE
Cevap Anahtarı	A CACEDBDBEBBCADACABEEADAEDDAEBCACDCBDBECE
TYT Sosyal	BCAcBECCaDEBcBAEDAE
Cevap Anahtarı	A BCABBECCBDEBCDAEAEAEAEAE
TYT Matematik	CBBADBDaCCDCDBEcbBaD DEDDDaDBC BCAADd
Cevap Anahtarı	A CBBADBDCCDCDBEBBCBDAEDDDDBCCBCAADC
TYT Fen	abeDBBaCECDBCEeEADeBD
Cevap Anahtarı	A BECDBACCECDBCEADeBBD

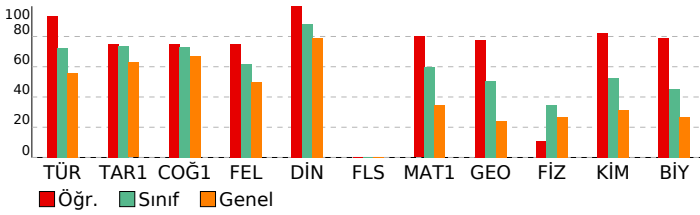

YILDIZLAR YARIŞIYOR TYT 3

DERSLERE GÖRE BAŞARI ANALİZİ				
TYT Türkçe				
Türkçe	S	D	Y	B%
Metne Sözcük Yerleştirme	1	1	0	100
İki Cümleyi Birleştirme	1	1	0	100
Sözcükte Anlam	1	1	0	100
Cümleyi Yorumlama ve Açıklama	2	2	0	100
Parçadaki Cümlelerin İçerik ve Özellikleri	1	1	0	100
Ses Olayları	1	1	0	100
Sözcük Türleri Karma	2	2	0	100
Fililliler	1	1	0	100
Yazım Kuralları	2	2	0	100
Noktalamla İşaretleme	2	2	0	100
EKLER VE SÖZCÜK YAPISI	1	1	0	100
Cümlelerin Öğeleri	1	1	0	100
Cümle Türleri	1	1	0	100
Anlatım Teknikleri	1	1	0	100
Paragrafta Boş Bırakılan Yerleri Tamamlama	1	1	0	100
Paragrafa Yardımcı Düşünceler	3	3	0	100
Paragrafı İkiye Ayırma	1	1	0	100
Paragrafta Boş Bırakılan Yerleri Tamamlama	2	2	0	100
Paragrafta Anlatım Akışını Bozan Cümle	1	1	0	100
Cümlelerden Paragraf Oluşturma	1	1	0	100
Paragrafın Karşılık Olduğu Soruyu Belirleme	1	1	0	100
Paragrafın Yorumlanması	5	3	2	60
Paragrafta Ana Düşünce (Ana Fikir)	2	2	0	100
Diyalogta Boş Bırakılan Yerleri Tamamlama	1	1	0	100
Bir Paragrafa Bağlı Çoklu Sorular	1	1	0	100
Paragrafın Konusu	2	2	0	100
Söz Öbeklerinde Anlam	1	1	0	100

TYT Sosyal				
Tarih-1	S	D	Y	B%
İlk ve Orta Çağlarda İÇ Asya'daki Türk siyasi teşekküllerinin güç ve yönetim yapısını açıklar.	1	1	0	100
Anadolu'daki ilk Türk siyasi teşekküllerinin birbirleriyle ve çevre devletlerle olan ilişkilerini uzlaşma ve çatışma bağı	1	1	0	100
Avrupa'daki gelişmelere bağlı olarak Osmanlı idari, askerî ve ekonomik yapısında meydana gelen değişimleri analiz	1	1	0	100
I. Dünya Savaşı'nın sonuçlarını Osmanlı Devleti ve Batılı devletler açısından değerlendirir.	1	0	1	0
Toplumsal alanda yapılan inkılapları ve meydana gelen gelişmeleri kavrar.	1	1	0	100
Coğrafya-1				
S	D	Y	B%	
Bir Bilim Olarak Coğrafya	1	1	0	100
İklim Elemanları / Sıcaklık	1	1	0	100
Nüfus Piramitleri	1	1	0	100
Bölge ve Bölge Türleri	1	0	1	0
Afetlerin Dağılışı ve Afetlerden Korunma Yolları	1	1	0	100
Felsefe				
S	D	Y	B%	
Varlık Felsefesi	1	1	0	100
Bilgi Felsefesi	1	1	0	100
Siyaset Felsefesi	1	1	0	100
Sanat Felsefesi	1	0	1	0
20. Yüzyıl Filozoflarının Felsefi Görüşleri	1	1	0	100
Din Kül. ve Ahl. Bil.				
S	D	Y	B%	
Kur'an'a Göre Hz. Muhammed	1	1	0	100
Hz. Muhammed ve Gençlik	1	1	0	100
Allah İnsan İlişkisi	2	2	0	100
Ahlaki Tutum ve Davranışlar	1	1	0	100
Felsefe (Seçmeli)				
S	D	Y	B%	
Siyaset Felsefesi	2	0	0	0
MÖ 6. Yüzyıl - MS 2. Yüzyıl Felsefesinin Ayırıcı Nitelikleri	1	0	0	0
Ahlaki Felsefesi	1	0	0	0
MÖ 6. Yüzyıl - MS 2. Yüzyıl Filozoflarının Felsefi Görüşleri	1	0	0	0

TYT Matematik				
Matematik-1	S	D	Y	B%
Rasyonel Sayılar	1	1	0	100
Ondalık Sayılar	1	1	0	100
Üslü İfadeler	1	1	0	100
Kökü İfadeler	1	1	0	100
Dört İşlem Yeteneği	2	2	0	100
Aralık Kavramı ve Basit Eşitsizlikler	2	1	1	50
Mutlak Değerli Eşitsizlikler	1	1	0	100
Birinci Dereceden Bir Bilinmeyenli Denklemler	1	1	0	100
Küme Kavramı ve Kümelerde İşlemler	1	1	0	100
Fonksiyon Grafikleri	1	1	0	100
Önemeler ve Bileşik Önemeler	1	1	0	100
Merkezi Eğilim ve Yayılım Ölçüleri	1	1	0	100
Bölme Kuralları	1	1	0	100
Çarpımlara Ayırma ve Özdeşlikler	1	1	0	100
Bölünebilme Kuralları	1	1	0	100
Sayı Problemleri	4	3	1	75
Oran ve Orantı	2	1	1	50
Hareket Problemleri	1	1	0	100
Yüzde, Kar-Zarar Problemleri	1	1	0	100
Rutin Olmayan Problemler	2	1	0	50
Grafik Problemleri	1	1	0	100
Sayma Yöntemleri	1	1	0	100
OLASILIK	1	0	1	0
Geometri				
S	D	Y	B%	
Dik Üçgen ve Pisagor Teoremi	1	1	0	100
Üçgende Kenar-Açı İlişkileri	1	1	0	100
Üçgenlerin Benzerliği	2	2	0	100
Üçgende Alan	1	0	0	0
Kare	1	1	0	100
Dikdörtgen	1	1	0	100
Eşkenar Dörtgen	1	1	0	100
Prizmalar	2	1	1	50

TYT Fen				
Fizik	S	D	Y	B%
Fizikğin uygulama alanlarını, alt dalları ve diğer disiplinlerle ilişkilerini açıklar.	1	0	1	0
Katı ve sıvılarda genişleme ve büzülme olaylarının günlük hayattaki etkilerini yorumlar.	1	0	1	0
Farklı ortamlarda bulunan bir cismin görünür uzaklığını etkileyen sebepleri açıklar.	1	0	1	0
Elektrik akımı, direnç ve potansiyel farkı kavramlarını açıklar.	1	1	0	100
Düzgün doğrusal hareket için konum, hız ve zaman kavramlarını ilişkilendirir.	1	1	0	100
Titreşim, dalga hareketi, dalga boyu, periyot, frekans, hız ve genlik kavramlarını açıklar.	1	0	1	0
Durgun akışkanlarda cisimlere etki eden kaldırma kuvvetinin basınç kuvveti farkından kaynaklandığını açıklar.	1	0	1	0
Kimya				
S	D	Y	B%	
Kimyanın Sembolik Dili	1	1	0	100
Atomun Yapısı	1	1	0	100
Kimyasal Türler ve Türler Arası Etkileşimlerin Sınıflandırılması	1	1	0	100
Sıvılar	1	1	0	100

SINAV SONUÇ BELGESİ							
İSTANBUL / BEYLİKDÜZÜ / DÜNYA ETÜT MERKEZİ							
Öğrenci				Numara	Sınıf		
ÇAĞAN				0			
Puan Türü	Puan	Genel Ort.	Dereceler				
			Snf	Kurum	İlçe	İl	Genel
TYT	▲ 349,883	298,370	35	47	80	266	4418
Puanı Hesaplanan:			83	340	853	14540	
Katılımlar:			55	83	343	873	14915

Ders	Soru	Doğru	Yanlış	Net	Başarı %	Sınıf Ort.	Kurum Ort.	Genel Ort.
Türkçe	40	27	11	24,25	61	▼ 28,91	▼ 27,56	▲ 22,31
Tarih-1	5	5	0	5,00	100	▲ 3,68	▲ 3,58	▲ 3,14
Coğrafya-1	5	4	0	4,00	80	▲ 3,65	▲ 3,60	▲ 3,36
Felsefe	5	2	3	1,25	25	▼ 3,10	▼ 2,96	▼ 2,51
Din Kül. ve Ahl. Bil.	5	5	0	5,00	100	▲ 4,40	▲ 4,24	▲ 3,96
Felsefe (Seçmeli)	5	0	0	0,00	0	◆ 0,00	◆ 0,00	◆ 0,00
TYT Sosyal	20	16	3	15,25	76	▲ 14,83	▲ 14,38	▲ 12,98
Matematik-1	30	19	8	17,00	57	▼ 17,98	▲ 16,27	▲ 10,47
Geometri	10	4	2	3,50	35	▼ 5,08	▼ 4,60	▲ 2,42
TYT Matematik	40	23	10	20,50	51	▼ 23,06	▼ 20,87	▲ 12,90
Fizik	7	3	3	2,25	32	▼ 2,42	▼ 2,30	▲ 1,86
Kimya	7	4	1	3,75	54	▲ 3,67	▲ 3,08	▲ 2,18
Biyoloji	6	4	1	3,75	63	▲ 2,70	▲ 2,35	▲ 1,61
TYT Fen	20	11	5	9,75	49	▲ 8,80	▲ 7,73	▲ 5,65
Toplam:	120	77	29	69,75	58	▼ 75,60	▼ 70,53	▲ 53,83

Soru No	1234567890123456789012345678901234567890
TYT Türkçe	CdDBDdbC DcDaA abADAEDDAEBCACbCadGECEdB
Cevap Anahtarı	B CEDBDBACCDADCAEBEEADAEDDAEBCACDCBDBECEEB
TYT Sosyal	ABBBC BDECdbdBEDAEAA
Cevap Anahtarı	B ABBBCBDECDCABEDAEAEACBA
TYT Matematik	BADEdcBCC aDcBdcBCad DDEDDd CCdB A b B
Cevap Anahtarı	B BADEBDBCCDDBEBBCBDADEDDDBCCCAADCBD
TYT Fen	a BcCEaC B DcCDBBbA
Cevap Anahtarı	B CDBACEBCDBCCDEDBDAE

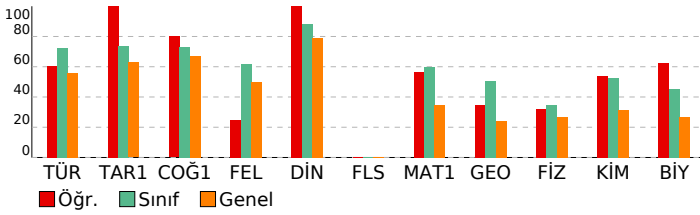

YILDIZLAR YARIŞIYOR TYT 3

DERSLERE GÖRE BAŞARI ANALİZİ

TYT Türkçe	S	D	Y	B%
Türkçe				
Metne Sözcük Yerleştirme	1	1	0	100
İki Cümleyi Birleştirme	1	0	1	0
Sözcükte Anlam	1	1	0	100
Cümleyi Yorumlama ve Açıklama	2	1	1	50
Parçadaki Cümlelerin İçerik ve Özellikleri	1	1	0	100
Ses Olayları	1	1	0	100
Sözcük Türleri Karma	2	0	2	0
Filimsiler	1	1	0	100
Yazım Kuralları	2	1	0	50
Noktalamaya İşaretleri	2	1	1	50
EKLER VE SÖZCÜK YAPISI	1	0	1	0
Cümlelerin Öğeleri	1	1	0	100
Cümle Türleri	1	0	0	0
Anlatım Teknikleri	1	0	1	0
Paragrafta Boş Bırakılan Yerleri Tamamlama	1	0	1	0
Paragrafta Yardımcı Düşünceler	3	3	0	100
Paragrafı İkiye Ayırma	1	1	0	100
Paragrafta Boş Bırakılan Yerleri Tamamlama	2	2	0	100
Paragrafta Anlatım Akışını Bozan Cümle	1	1	0	100
Cümlelerden Paragraf Oluşturma	1	1	0	100
Paragrafın Karşılık Olduğu Soruyu Belirleme	1	1	0	100
Paragrafın Yorumlanması	5	3	2	60
Paragrafta Ana Düşünce (Ana Fikir)	2	2	0	100
Diyalogta Boş Bırakılan Yerleri Tamamlama	1	1	0	100
Bir Paragrafa Bağlı Çoklu Sorular	1	0	1	0
Paragrafın Konusu	2	2	0	100
Söz Öbeklerinde Anlam	1	1	0	100

TYT Sosyal	S	D	Y	B%
Tarih-1				
İlk ve Orta Çağlarda İÇ Asya'daki Türk siyasi teşekküllerinin güç ve yönetim yapısını açıklar.	1	1	0	100
Anadolu'daki ilk Türk siyasi teşekküllerinin birbirleriyle ve çevre devletlerle olan ilişkilerini uzlaşma ve çatışma bağı	1	1	0	100
Avrupa'daki gelişmelere bağlı olarak Osmanlı idari, askerî ve ekonomik yapısında meydana gelen değişimleri analizi	1	1	0	100
I. Dünya Savaşı'nın sonuçlarını Osmanlı Devleti ve Batılı devletler açısından değerlendirir.	1	1	0	100
Toplumsal alanda yapılan inkılapları ve meydana gelen gelişmeleri kavrar.	1	1	0	100

Coğrafya-1	S	D	Y	B%
Coğrafya-1				
Bir Bilim Olarak Coğrafya	1	1	0	100
İklim Elemanları / Sıcaklık	1	1	0	100
Nüfus Piramitleri	1	0	0	0
Bölge ve Bölge Türleri	1	1	0	100
Afetlerin Dağılışı ve Afetlerden Korunma Yolları	1	1	0	100

Felsefe	S	D	Y	B%
Felsefe				
Varlık Felsefesi	1	1	0	100
Bilgi Felsefesi	1	1	0	100
Siyaset Felsefesi	1	0	1	0
Sanat Felsefesi	1	0	1	0
20. Yüzyıl Filozoflarının Felsefi Görüşleri	1	0	1	0

Din Kül. ve Ahl. Bil.	S	D	Y	B%
Din Kül. ve Ahl. Bil.				
Kur'an'a Göre Hz. Muhammed	1	1	0	100
Hz. Muhammed ve Gençlik	1	1	0	100
Allah İnsan İlişkisi	2	2	0	100
Ahlaki Tutum ve Davranışlar	1	1	0	100

Felsefe (Seçmeli)	S	D	Y	B%
Felsefe (Seçmeli)				
Siyaset Felsefesi	2	0	0	0
MÖ 6. Yüzyıl - MS 2. Yüzyıl Felsefesinin Ayırıcı Nitelikleri	1	0	0	0
Ahlak Felsefesi	1	0	0	0
MÖ 6. Yüzyıl - MS 2. Yüzyıl Filozoflarının Felsefi Görüşleri	1	0	0	0

TYT Matematik	S	D	Y	B%
Matematik-1				
Rasyonel Sayılar	1	1	0	100
Ondalık Sayılar	1	1	0	100
Üslü İfadeler	1	1	0	100
Kökü İfadeler	1	1	0	100
Dört İşlem Yeteneği	2	1	1	50
Aralık Kavramı ve Basit Eşitsizlikler	2	1	0	50
Mutlak Değerli Eşitsizlikler	1	0	1	0
Birinci Dereceden Bir Bilinmeyenli Denklemler	1	1	0	100
Küme Kavramı ve Kümelerde İşlemler	1	1	0	100
Fonksiyon Grafikleri	1	0	0	0
Önemeler ve Bileşik Önemeler	1	0	1	0
Merkezi Eğilim ve Yayılım Ölçüleri	1	1	0	100
Bölme Kuralları	1	0	1	0
Çarpımlara Ayırma ve Özdeşlikler	1	1	0	100
Bölünebilme Kuralları	1	0	1	0
Sayı Problemleri	4	3	1	75
Oran ve Orantı	2	2	0	100
Hareket Problemleri	1	0	1	0
Yüzde, Kar-Zarar Problemleri	1	1	0	100
Rutin Olmayan Problemler	2	1	0	50
Grafik Problemleri	1	1	0	100
Sayma Yöntemleri	1	1	0	100
OLASILIK	1	0	1	0

Geometri	S	D	Y	B%
Geometri				
Dik Üçgen ve Pisagor Teoremi	1	0	0	0
Üçgende Kenar-Açı İlişkileri	1	1	0	100
Üçgenlerin Benzerliği	2	2	0	100
Üçgende Alan	1	0	1	0
Kare	1	0	0	0
Dikdörtgen	1	1	0	100
Eşkenar Dörtgen	1	0	0	0
Prizmalar	2	0	1	0

TYT Fen	S	D	Y	B%
Fizik				
Fizikğin uygulama alanlarını, alt dalları ve diğer disiplinlerle ilişkileridir.	1	0	1	0
Katı ve sıvılarda genişleme ve büzülme olaylarının günlük hayattaki etkilerini yorumlar.	1	1	0	100
Farklı ortama bulunan bir cismin görünür uzaklığını etkileyen sebepleri açıklar.	1	0	1	0
Elektrik akımı, direnç ve potansiyel farkı kavramlarını açıklar.	1	0	0	0
Düzgün doğrusal hareket için konum, hız ve zaman kavramlarını ilişkilendirir.	1	1	0	100
Titreşim, dalga hareketi, dalga boyu, periyot, frekans, hız ve genlik kavramlarını açıklar.	1	0	1	0
Durgun akışkanlarda cisimlere etki eden kaldırma kuvvetinin basınç kuvveti farkından kaynaklandığını açıklar.	1	1	0	100
Kimya				
Kimyanın Sembolik Dili	1	1	0	100
Atomun Yapısı	1	0	1	0
Kimyasal Türler ve Türler Arası Etkileşimlerin Sınıflandırılması	1	1	0	100
Sıvılar	1	0	0	0

SINAV SONUÇ BELGESİ							
İSTANBUL / BEYLİKDÜZÜ / DÜNYA ETÜT MERKEZİ							
Öğrenci				Numara	Sınıf		
CEM ÇAPUT				0			
Puan Türü	Puan	Genel Ort.	Dereceler				
			Snf	Kurum	İlçe	İl	Genel
TYT	▼ 295,750	298,370	47	65	140	499	7512
Puanı Hesaplanan:			83	340	853	14540	
Katılımlar:			55	83	343	873	14915

Ders	Soru	Doğru	Yanlış	Net	Başarı %	Sınıf Ort.	Kurum Ort.	Genel Ort.
Türkçe	40	29	8	27,00	68	▼ 28,91	▼ 27,56	▲ 22,31
Tarih-1	5	0	0	0,00	0	▼ 3,68	▼ 3,58	▼ 3,14
Coğrafya-1	5	0	0	0,00	0	▼ 3,65	▼ 3,60	▼ 3,36
Felsefe	5	1	0	1,00	20	▼ 3,10	▼ 2,96	▼ 2,51
Din Kül. ve Ahl. Bil.	5	5	0	5,00	100	▲ 4,40	▲ 4,24	▲ 3,96
Felsefe (Seçmeli)	5	0	0	0,00	0	◆ 0,00	◆ 0,00	◆ 0,00
TYT Sosyal	20	6	0	6,00	30	▼ 14,83	▼ 14,38	▼ 12,98
Matematik-1	30	9	1	8,75	29	▼ 17,98	▼ 16,27	▼ 10,47
Geometri	10	5	1	4,75	48	▼ 5,08	▲ 4,60	▲ 2,42
TYT Matematik	40	14	2	13,50	34	▼ 23,06	▼ 20,87	▲ 12,90
Fizik	7	4	1	3,75	54	▲ 2,42	▲ 2,30	▲ 1,86
Kimya	7	1	0	1,00	14	▼ 3,67	▼ 3,08	▼ 2,18
Biyoloji	6	1	1	0,75	13	▼ 2,70	▼ 2,35	▼ 1,61
TYT Fen	20	6	2	5,50	28	▼ 8,80	▼ 7,73	▼ 5,65
Toplam:	120	55	12	52,00	43	▼ 75,60	▼ 70,53	▼ 53,83

Soru No	1234567890123456789012345678901234567890
TYT Türkçe	CeCaDd dBCDdDCaEeEbADAEDDAEBCACDCBDcE E
Cevap Anahtarı	A CACEDDBEBECADACABEEADAEDDAEBCACDCBDBECE
TYT Sosyal	E AEDAE
Cevap Anahtarı	A BCABBECCBDEBCDAEAEDAEABEAC
TYT Matematik	CBBA EB C B D a C BCA Db
Cevap Anahtarı	A CBBADDEDDCCDCDBEBBCBDADEDDDBCCBCAADC
TYT Fen	BE BAa B Eb
Cevap Anahtarı	A BECDBACCCECBCDEADBBD

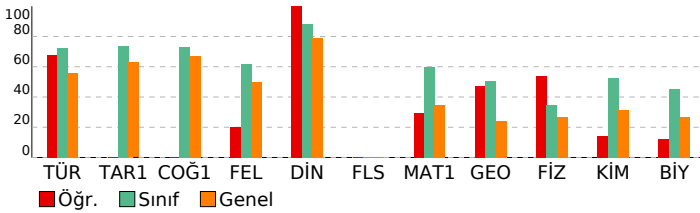

YILDIZLAR YARIŞIYOR TYT 3

DERSLERE GÖRE BAŞARI ANALİZİ				
TYT Türkçe				
Türkçe	S	D	Y	B%
Metne Sözcük Yerleştirme	1	1	0	100
İki Cümleyi Birleştirme	1	0	1	0
Sözcükte Anlam	1	1	0	100
Cümleyi Yorumlama ve Açıklama	2	1	1	50
Parçadaki Cümlelerin İçerik ve Özellikleri	1	0	1	0
Ses Olayları	1	0	0	0
Sözcük Türleri Karma	2	0	1	0
Filimsiler	1	1	0	100
Yazım Kuralları	2	2	0	100
Noktalama İşaretleri	2	1	1	50
EKLER VE SÖZCÜK YAPISI	1	1	0	100
Cümlelerin Ögeleri	1	1	0	100
Cümle Türleri	1	0	1	0
Anlatım Teknikleri	1	1	0	100
Paragrafta Boş Bırakılan Yerleri Tamamlama	1	0	1	0
Paragrafta Yardımcı Düşünceler	3	3	0	100
Paragrafı İkiye Ayırma	1	1	0	100
Paragrafta Boş Bırakılan Yerleri Tamamlama	2	2	0	100
Paragrafta Anlatım Akışını Bozan Cümle	1	1	0	100
Cümlelerden Paragraf Oluşturma	1	1	0	100
Paragrafın Karşılık Olduğu Soruyu Belirleme	1	1	0	100
Paragrafın Yorumlanması	5	4	1	80
Paragrafta Ana Düşünce (Ana Fikir)	2	2	0	100
Diyalogta Boş Bırakılan Yerleri Tamamlama	1	1	0	100
Bir Paragrafa Bağlı Çoklu Sorular	1	1	0	100
Paragrafın Konusu	2	1	0	50
Söz Öbeklerinde Anlam	1	1	0	100

TYT Sosyal				
Tarih-1	S	D	Y	B%
İlk ve Orta Çağlarda İÇ Asya'daki Türk siyasi teşekküllerinin güç ve yönetim yapısını açıklar.	1	0	0	0
Anadolu'daki ilk Türk siyasi teşekküllerinin birbirleriyle ve çevre devletlerle olan ilişkilerini uzlaşma ve çatışma bağı	1	0	0	0
Avrupa'daki gelişmelere bağlı olarak Osmanlı idari, askerî ve ekonomik yapısında meydana gelen değişimleri analiz	1	0	0	0
I. Dünya Savaşı'nın sonuçlarını Osmanlı Devleti ve Batılı devletler açısından değerlendirir.	1	0	0	0
Toplumsal alanda yapılan inkılapları ve meydana gelen gelişmeleri kavrar.	1	0	0	0

TYT Matematik				
Coğrafya-1	S	D	Y	B%
Bir Bilim Olarak Coğrafya	1	0	0	0
İklim Elemanları / Sıcaklık	1	0	0	0
Nüfus Piramitleri	1	0	0	0
Bölge ve Bölge Türleri	1	0	0	0
Afetlerin Dağılışı ve Afetlerden Korunma Yolları	1	0	0	0

TYT Fen				
Felsefe	S	D	Y	B%
Varlık Felsefesi	1	1	0	100
Bilgi Felsefesi	1	0	0	0
Siyaset Felsefesi	1	0	0	0
Sanat Felsefesi	1	0	0	0
20. Yüzyıl Filozoflarının Felsefi Görüşleri	1	0	0	0

TYT Matematik				
Din Kül. ve Ahl. Bil.	S	D	Y	B%
Kur'an'a Göre Hz. Muhammed	1	1	0	100
Hz. Muhammed ve Gençlik	1	1	0	100
Allah İnsan İlişkisi	2	2	0	100
Ahlaki Tutum ve Davranışlar	1	1	0	100

TYT Fen				
Felsefe (Seçmeli)	S	D	Y	B%
Siyaset Felsefesi	2	0	0	0
MÖ 6. Yüzyıl - MS 2. Yüzyıl Felsefesinin Ayırıcı Nitelikleri	1	0	0	0
Ahlak Felsefesi	1	0	0	0
MÖ 6. Yüzyıl - MS 2. Yüzyıl Filozoflarının Felsefi Görüşleri	1	0	0	0

TYT Matematik				
Matematik-1	S	D	Y	B%
Rasyonel Sayılar	1	1	0	100
Ondalık Sayılar	1	1	0	100
Üslü İfadeler	1	1	0	100
Kökü İfadeler	1	1	0	100
Dört İşlem Yeteneği	2	1	0	50
Aralık Kavramı ve Basit Eşitsizlikler	2	1	0	50
Mutlak Değerli Eşitsizlikler	1	0	0	0
Birinci Dereceden Bir Bilinmeyenli Denklemler	1	0	0	0
Küme Kavramı ve Kümelerde İşlemler	1	1	0	100
Fonksiyon Grafikleri	1	0	0	0
Önemeler ve Bileşik Önemeler	1	0	0	0
Merkezi Eğilim ve Yayılım Ölçüleri	1	0	0	0
Bölme Kuralları	1	0	0	0
Çarpımlara Ayırma ve Özdeşlikler	1	0	0	0
Bölünebilme Kuralları	1	0	0	0
Sayı Problemleri	4	0	0	0
Oran ve Orantı	2	1	0	50
Hareket Problemleri	1	1	0	100
Yüzde, Kar-Zarar Problemleri	1	0	0	0
Rutin Olmayan Problemler	2	0	0	0
Grafik Problemleri	1	0	0	0
Sayma Yöntemleri	1	0	1	0
OLASILIK	1	0	0	0

TYT Fen				
Fizik	S	D	Y	B%
Fizikğin uygulama alanlarını, alt dalları ve diğer disiplinlerle ilişkilerini açıklar.	1	1	0	100
Katı ve sıvılarda genişleme ve büzülme olaylarının günlük hayattaki etkilerini yorumlar.	1	1	0	100
Farklı ortama bulunan bir cismin görünür uzaklığını etkileyen sebepleri açıklar.	1	0	0	0
Elektrik akımı, direnç ve potansiyel farkı kavramlarını açıklar.	1	0	0	0
Düzgün doğrusal hareket için konum, hız ve zaman kavramlarını ilişkilendirir.	1	1	0	100
Titreşim, dalga hareketi, dalga boyu, periyot, frekans, hız ve genlik kavramlarını açıklar.	1	1	0	100
Durgun akışkanlarda cisimlere etki eden kaldırma kuvvetinin basınç kuvveti farkından kaynaklandığını açıklar.	1	0	1	0

TYT Fen				
Kimya	S	D	Y	B%
Kimyanın Sembolik Dili	1	0	0	0
Atomun Yapısı	1	0	0	0
Kimyasal Türler ve Türler Arası Etkileşimlerin Sınıflandırılması	1	0	0	0
Sıvılar	1	0	0	0

SINAV SONUÇ BELGESİ							
İSTANBUL / BEYLİKDÜZÜ / DÜNYA ETÜT MERKEZİ							
Öğrenci				Numara	Sınıf		
DİCLE YILMAZ				0			
Puan Türü	Puan	Genel Ort.	Dereceler				
			Snf	Kurum	İlçe	İl	Genel
TYT	▲ 372,000	298,370	25	31	50	181	3387
Puanı Hesaplanan:			83	340	853	14540	
Katılımlar:			55	83	343	873	14915

Ders	Soru	Doğru	Yanlış	Net	Başarı %	Sınıf Ort.	Kurum Ort.	Genel Ort.
Türkçe	40	34	4	33,00	83	▲ 28,91	▲ 27,56	▲ 22,31
Tarih-1	5	3	1	2,75	55	▼ 3,68	▼ 3,58	▼ 3,14
Coğrafya-1	5	5	0	5,00	100	▲ 3,65	▲ 3,60	▲ 3,36
Felsefe	5	5	0	5,00	100	▲ 3,10	▲ 2,96	▲ 2,51
Din Kült. ve Ahl. Bil.	5	5	0	5,00	100	▲ 4,40	▲ 4,24	▲ 3,96
Felsefe (Seçmeli)	5	0	0	0,00	0	◆ 0,00	◆ 0,00	◆ 0,00
TYT Sosyal	20	18	1	17,75	89	▲ 14,83	▲ 14,38	▲ 12,98
Matematik-1	30	18	5	16,75	56	▼ 17,98	▲ 16,27	▲ 10,47
Geometri	10	4	0	4,00	40	▼ 5,08	▼ 4,60	▲ 2,42
TYT Matematik	40	22	5	20,75	52	▼ 23,06	▼ 20,87	▲ 12,90
Fizik	7	2	4	1,00	14	▼ 2,42	▼ 2,30	▼ 1,86
Kimya	7	3	1	2,75	39	▼ 3,67	▼ 3,08	▲ 2,18
Biyoloji	6	3	3	2,25	38	▼ 2,70	▼ 2,35	▲ 1,61
TYT Fen	20	8	8	6,00	30	▼ 8,80	▼ 7,73	▲ 5,65
Toplam:	120	82	18	77,50	65	▲ 75,60	▲ 70,53	▲ 53,83

Soru No	1234567890123456789012345678901234567890
TYT Türkçe	CEDB eACCDAdA EEADAEDDAEBCACDCBdCEdEB
Cevap Anahtarı	B CEDBDBACCDADCAEBEEADAEDDAEBCACDCBDBECEEB
TYT Sosyal	c BCCBDECCDABEDAEAA
Cevap Anahtarı	B ABBCCBDECCDABEDAEAEACBA
TYT Matematik	BA BbCa D BEBeeDeDDEDDD CC BCA
Cevap Anahtarı	B BADEBDBCCDDBEBBCBDADEDDDBDCCBCAADCBD
TYT Fen	e BbdEaaDB D aBbbE
Cevap Anahtarı	B CDBACEBCDBDCEDEBDDAE

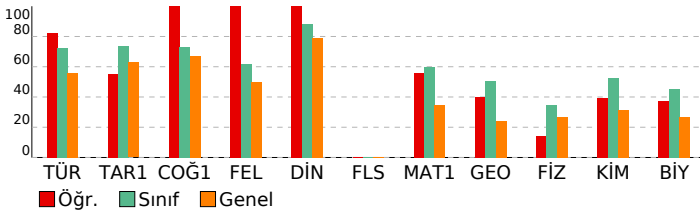

YILDIZLAR YARIŞIYOR TYT 3

DERSLERE GÖRE BAŞARI ANALİZİ

TYT Türkçe	S	D	Y	B%
Türkçe				
Metne Sözcük Yerleştirme	1	1	0	100
İki Cümleyi Birleştirme	1	1	0	100
Sözcükte Anlam	1	1	0	100
Cümleyi Yorumlama ve Açıklama	2	2	0	100
Parçadaki Cümlelerin İçerik ve Özellikleri	1	1	0	100
Ses Olayları	1	0	0	0
Sözcük Türleri Karma	2	0	2	0
Filimsiler	1	1	0	100
Yazım Kuralları	2	2	0	100
Noktalamla İşaretleri	2	2	0	100
EKLER VE SÖZCÜK YAPISI	1	0	1	0
Cümlelerin Öğeleri	1	1	0	100
Cümle Türleri	1	0	0	0
Anlatım Teknikleri	1	1	0	100
Paragrafta Boş Bırakılan Yerleri Tamamlama	1	1	0	100
Paragrafta Yardımcı Düşünceler	3	3	0	100
Paragrafı İkiye Ayırma	1	1	0	100
Paragrafta Boş Bırakılan Yerleri Tamamlama	2	2	0	100
Paragrafta Anlatım Akışını Bozan Cümle	1	1	0	100
Cümlelerden Paragraf Oluşturma	1	1	0	100
Paragrafın Karşılık Olduğu Soruyu Belirleme	1	1	0	100
Paragrafın Yorumlanması	5	4	1	80
Paragrafta Ana Düşünce (Ana Fikir)	2	2	0	100
Diyalogta Boş Bırakılan Yerleri Tamamlama	1	1	0	100
Bir Paragrafa Bağlı Çoklu Sorular	1	1	0	100
Paragrafın Konusu	2	2	0	100
Söz Öbeklerinde Anlam	1	1	0	100

TYT Sosyal	S	D	Y	B%
Tarih-1				
İlk ve Orta Çağlarda İÇ Asya'daki Türk siyasi teşekküllerinin güç ve yönetim yapısını açıklar.	1	1	0	100
Anadolu'daki ilk Türk siyasi teşekküllerinin birbirleriyle ve çevre devletlerle olan ilişkilerini uzlaşma ve çatışma bağı	1	1	0	100
Avrupa'daki gelişmelere bağlı olarak Osmanlı idari, askerî ve ekonomik yapısında meydana gelen değişimleri analizi	1	0	1	0
I. Dünya Savaşı'nın sonuçlarını Osmanlı Devleti ve Batılı devletler açısından değerlendirir.	1	0	0	0
Toplumsal alanda yapılan inkılapları ve meydana gelen gelişmeleri kavrar.	1	1	0	100
Coğrafya-1				
Bir Bilim Olarak Coğrafya	1	1	0	100
İklim Elemanları / Sıcaklık	1	1	0	100
Nüfus Piramitleri	1	1	0	100
Bölge ve Bölge Türleri	1	1	0	100
Afetlerin Dağılışı ve Afetlerden Korunma Yolları	1	1	0	100
Felsefe				
Varlık Felsefesi	1	1	0	100
Bilgi Felsefesi	1	1	0	100
Siyaset Felsefesi	1	1	0	100
Sanat Felsefesi	1	1	0	100
20. Yüzyıl Filozoflarının Felsefi Görüşleri	1	1	0	100
Din Kült. ve Ahl. Bil.				
Kur'an'a Göre Hz. Muhammed	1	1	0	100
Hz. Muhammed ve Gençlik	1	1	0	100
Allah İnsan İlişkisi	2	2	0	100
Ahlaki Tutum ve Davranışlar	1	1	0	100
Felsefe (Seçmeli)				
Siyaset Felsefesi	2	0	0	0
MÖ 6. Yüzyıl - MS 2. Yüzyıl Felsefesinin Ayırtıcı Nitelikleri	1	0	0	0
Ahlak Felsefesi	1	0	0	0
MÖ 6. Yüzyıl - MS 2. Yüzyıl Filozoflarının Felsefi Görüşleri	1	0	0	0

TYT Matematik	S	D	Y	B%
Matematik-1				
Rasyonel Sayılar	1	1	0	100
Ondalık Sayılar	1	1	0	100
Üslü İfadeler	1	1	0	100
Kökü İfadeler	1	1	0	100
Dört İşlem Yeteneği	2	1	0	50
Aralık Kavramı ve Basit Eşitsizlikler	2	0	0	0
Mutlak Değerli Eşitsizlikler	1	0	1	0
Birinci Dereceden Bir Bilinmeyenli Denklemler	1	1	0	100
Küme Kavramı ve Kümelerde İşlemler	1	0	1	0
Fonksiyon Grafikleri	1	0	0	0
Önemeler ve Bileşik Önemeler	1	0	0	0
Merkezi Eğilim ve Yayılım Ölçüleri	1	1	0	100
Bölme Kuralları	1	0	0	0
Çarpımlara Ayırma ve Özdeşlikler	1	1	0	100
Bölünebilme Kuralları	1	1	0	100
Sayı Problemleri	4	4	0	100
Oran ve Orantı	2	1	1	50
Hareket Problemleri	1	0	1	0
Yüzde, Kar-Zarar Problemleri	1	1	0	100
Rutin Olmayan Problemler	2	1	1	50
Grafik Problemleri	1	1	0	100
Sayma Yöntemleri	1	1	0	100
OLASILIK	1	0	0	0
Geometri				
Dik Üçgen ve Pisagor Teoremi	1	0	0	0
Üçgende Kenar-Açı İlişkileri	1	0	0	0
Üçgenlerin Benzerliği	2	2	0	100
Üçgende Alan	1	0	0	0
Kare	1	1	0	100
Dikdörtgen	1	1	0	100
Eşkenar Dörtgen	1	0	0	0
Prizmalar	2	0	0	0

TYT Fen	S	D	Y	B%
Fizik				
Fizikğin uygulama alanlarını, alt dalları ve diğer disiplinlerle ilişkilerini açıklar.	1	0	1	0
Katı ve sıvılarda genişleme ve büzülme olaylarının günlük hayattaki etkilerini yorumlar.	1	1	0	100
Farklı ortamda bulunan bir cismin görünür uzaklığını etkileyen sebepleri açıklar.	1	0	1	0
Elektrik akımı, direnç ve potansiyel farkı kavramlarını açıklar.	1	0	0	0
Düzgün doğrusal hareket için konum, hız ve zaman kavramlarını ilişkilendirir.	1	1	0	100
Titreşim, dalga hareketi, dalga boyu, periyot, frekans, hız ve genlik kavramlarını açıklar.	1	0	1	0
Durgun akışkanlarda cisimlere etki eden kaldırma kuvvetinin basınç kuvveti farkından kaynaklandığını açıklar.	1	0	1	0
Kimya				
Kimyanın Sembolik Dili	1	0	0	0
Atomun Yapısı	1	0	0	0
Kimyasal Türler ve Türler Arası Etkileşimlerin Sınıflandırılması	1	0	1	0
Sıvılar	1	0	1	0

SINAV SONUÇ BELGESİ							
İSTANBUL / BEYLİKDÜZÜ / DÜNYA ETÜT MERKEZİ							
Öğrenci				Numara	Sınıf		
DURU GÜRSOY				0			
Puan Türü	Puan	Genel Ort.	Dereceler				
			Snf	Kurum	İlçe	İl	Genel
TYT	▼ 286,300	298,370	50	70	168	548	8123
Puanı Hesaplanan:			83	340	853	14540	
Katılımlar:			55	83	343	873	14915

Ders	Soru	Doğru	Yanlış	Net	Başarı %	Sınıf Ort.	Kurum Ort.	Genel Ort.
Türkçe	40	30	8	28,00	70	▼ 28,91	▲ 27,56	▲ 22,31
Tarih-1	5	5	0	5,00	100	▲ 3,68	▲ 3,58	▲ 3,14
Coğrafya-1	5	4	1	3,75	75	▲ 3,65	▲ 3,60	▲ 3,36
Felsefe	5	3	0	3,00	60	▼ 3,10	▲ 2,96	▲ 2,51
Din Kül. ve Ahl. Bil.	5	5	0	5,00	100	▲ 4,40	▲ 4,24	▲ 3,96
Felsefe (Seçmeli)	5	0	0	0,00	0	◆ 0,00	◆ 0,00	◆ 0,00
TYT Sosyal	20	17	1	16,75	84	▲ 14,83	▲ 14,38	▲ 12,98
Matematik-1	30	6	3	5,25	18	▼ 17,98	▼ 16,27	▼ 10,47
Geometri	10	0	0	0,00	0	▼ 5,08	▼ 4,60	▼ 2,42
TYT Matematik	40	6	3	5,25	13	▼ 23,06	▼ 20,87	▼ 12,90
Fizik	7	0	1	-0,25	-4	▼ 2,42	▼ 2,30	▼ 1,86
Kimya	7	0	0	0,00	0	▼ 3,67	▼ 3,08	▼ 2,18
Biyoloji	6	0	3	-0,75	-13	▼ 2,70	▼ 2,35	▼ 1,61
TYT Fen	20	0	4	-1,00	-5	▼ 8,80	▼ 7,73	▼ 5,65
Toplam:	120	53	16	49,00	41	▼ 75,60	▼ 70,53	▼ 53,83

Soru No	1234567890123456789012345678901234567890
TYT Türkçe	CACEDdeddBdDADbA E AbAEDDdAEBCACDCBDBECE
Cevap Anahtarı	A CACEDDBEBECADACABEEADAEDDAAEBCACDCBDBECE
TYT Sosyal	BCABBECCbBD BCD AEDA E
Cevap Anahtarı	A BCABBECCBDEBCDAAEDA EAEAEAC
TYT Matematik	bB A B C D B e e
Cevap Anahtarı	A CBBADeBDDCCDCDBEBBCBDADEDDDBBCCBCCAADC
TYT Fen	a d d b
Cevap Anahtarı	A BECDBACCECEBCDEADDBD

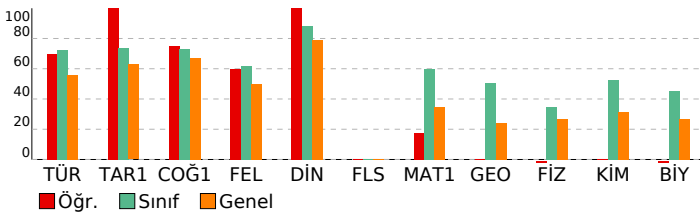

YILDIZLAR YARIŞIYOR TYT 3

DERSLERE GÖRE BAŞARI ANALİZİ				
TYT Türkçe				
Türkçe	S	D	Y	B%
Metne Sözcük Yerleştirme	1	1	0	100
İki Cümleyi Birleştirme	1	1	0	100
Sözcükte Anlam	1	1	0	100
Cümleyi Yorumlama ve Açıklama	2	2	0	100
Parçadaki Cümlelerin İçerik ve Özellikleri	1	0	1	0
Ses Olayları	1	0	1	0
Sözcük Türleri Karma	2	0	2	0
Filimsiler	1	1	0	100
Yazım Kuralları	2	1	1	50
Noktalamaya İşaretleri	2	2	0	100
EKLER VE SÖZCÜK YAPISI	1	0	1	0
Cümlelerin Ögeleri	1	1	0	100
Cümle Türleri	1	0	0	0
Anlatım Teknikleri	1	1	0	100
Paragrafta Boş Bırakılan Yerleri Tamamlama	1	0	0	0
Paragrafa Yardımcı Düşünceler	3	3	0	100
Paragrafı İkiye Ayırma	1	0	1	0
Paragrafta Boş Bırakılan Yerleri Tamamlama	2	2	0	100
Paragrafta Anlatım Akışını Bozan Cümle	1	1	0	100
Cümlelerden Paragraf Oluşturma	1	1	0	100
Paragrafın Karşılık Olduğu Soruyu Belirleme	1	1	0	100
Paragrafın Yorumlanması	5	4	1	80
Paragrafta Ana Düşünce (Ana Fikir)	2	2	0	100
Diyalogta Boş Bırakılan Yerleri Tamamlama	1	1	0	100
Bir Paragrafa Bağlı Çoklu Sorular	1	1	0	100
Paragrafın Konusu	2	2	0	100
Söz Öbeklerinde Anlam	1	1	0	100
TYT Sosyal				
Tarih-1	S	D	Y	B%
İlk ve Orta Çağlarda İÇ Asya'daki Türk siyasi teşekküllerinin güç ve yönetim yapısını açıklar.	1	1	0	100
Anadolu'daki ilk Türk siyasi teşekküllerinin birbirleriyle ve çevre devletlerle olan ilişkilerini uzlaşma ve çatışma bağı	1	1	0	100
Avrupa'daki gelişmelere bağlı olarak Osmanlı idari, askerî ve ekonomik yapısında meydana gelen değişimleri analizi	1	1	0	100
I. Dünya Savaşı'nın sonuçlarını Osmanlı Devleti ve Batılı devletler açısından değerlendirir.	1	1	0	100
Toplumsal alanda yapılan inkılapları ve meydana gelen gelişmeleri kavrar.	1	1	0	100
Coğrafya-1				
S	D	Y	B%	
Bir Bilim Olarak Coğrafya	1	1	0	100
İklim Elemanları / Sıcaklık	1	1	0	100
Nüfus Piramitleri	1	0	1	0
Bölge ve Bölge Türleri	1	1	0	100
Afetlerin Dağılışı ve Afetlerden Korunma Yolları	1	1	0	100
Felsefe				
S	D	Y	B%	
Varlık Felsefesi	1	0	0	0
Bilgi Felsefesi	1	1	0	100
Siyaset Felsefesi	1	1	0	100
Sanat Felsefesi	1	1	0	100
20. Yüzyıl Filozoflarının Felsefi Görüşleri	1	0	0	0
Din Kül. ve Ahl. Bil.				
S	D	Y	B%	
Kur'an'a Göre Hz. Muhammed	1	1	0	100
Hz. Muhammed ve Gençlik	1	1	0	100
Allah İnsan İlişkisi	2	2	0	100
Ahlaki Tutum ve Davranışlar	1	1	0	100
Felsefe (Seçmeli)				
S	D	Y	B%	
Siyaset Felsefesi	2	0	0	0
MÖ 6. Yüzyıl - MS 2. Yüzyıl Felsefesinin Ayırıcı Nitelikleri	1	0	0	0
Ahlak Felsefesi	1	0	0	0
MÖ 6. Yüzyıl - MS 2. Yüzyıl Filozoflarının Felsefi Görüşleri	1	0	0	0
TYT Matematik				
Matematik-1	S	D	Y	B%
Rasyonel Sayılar	1	0	1	0
Ondalık Sayılar	1	1	0	100
Üslü İfadeler	1	0	0	0
Kökü İfadeler	1	1	0	100
Dört İşlem Yeteneği	2	1	0	50
Aralık Kavramı ve Basit Eşitsizlikler	2	0	0	0
Mutlak Değerli Eşitsizlikler	1	0	0	0
Birinci Dereceden Bir Bilinmeyenli Denklemler	1	0	0	0
Küme Kavramı ve Kümelerde İşlemler	1	1	0	100
Fonksiyon Grafikleri	1	0	0	0
Önemeler ve Bileşik Önemeler	1	0	0	0
Merkezi Eğilim ve Yayılım Ölçüleri	1	1	0	100
Bölme Kuralları	1	0	0	0
Çarpımlara Ayırma ve Özdeşlikler	1	1	0	100
Bölünebilme Kuralları	1	0	0	0
Sayı Problemleri	4	0	1	0
Oran ve Orantı	2	0	1	0
Hareket Problemleri	1	0	0	0
Yüzde, Kar-Zarar Problemleri	1	0	0	0
Rutin Olmayan Problemler	2	0	0	0
Grafik Problemleri	1	0	0	0
Sayma Yöntemleri	1	0	0	0
OLASILIK	1	0	0	0
Geometri				
S	D	Y	B%	
Dik Üçgen ve Pisagor Teoremi	1	0	0	0
Üçgende Kenar-Açı İlişkileri	1	0	0	0
Üçgenlerin Benzerliği	2	0	0	0
Üçgende Alan	1	0	0	0
Kare	1	0	0	0
Dikdörtgen	1	0	0	0
Eşkenar Dörtgen	1	0	0	0
Prizmalar	2	0	0	0
TYT Fen				
Fizik	S	D	Y	B%
Fizikğin uygulama alanlarını, alt dalları ve diğer disiplinlerle ilişkileridir.	1	0	1	0
Katı ve sıvılarda genişleme ve büzülme olaylarının günlük hayattaki etkilerini yorumlar.	1	0	0	0
Farklı ortama bulunan bir cismin görünür uzaklığını etkileyen sebepleri açıklar.	1	0	0	0
Elektrik akımı, direnç ve potansiyel farkı kavramlarını açıklar.	1	0	0	0
Düzgün doğrusal hareket için konum, hız ve zaman kavramlarını ilişkilendirir.	1	0	0	0
Titreşim, dalga hareketi, dalga boyu, periyot, frekans, hız ve genlik kavramlarını açıklar.	1	0	0	0
Durgun akışkanlarda cisimlere etki eden kaldırma kuvvetinin basınç kuvveti farkından kaynaklandığını açıklar.	1	0	0	0
Kimya				
S	D	Y	B%	
Kimyanın Sembolik Dili	1	0	0	0
Atomun Yapısı	1	0	0	0
Kimyasal Türler ve Türler Arası Etkileşimlerin Sınıflandırılması	1	0	0	0
Sıvılar	1	0	0	0

SINAV SONUÇ BELGESİ							
İSTANBUL / BEYLİKDÜZÜ / DÜNYA ETÜT MERKEZİ							
Öğrenci				Numara	Sınıf		
EFE ALIŞ				0			
Puan Türü	Puan	Genel Ort.	Dereceler				
			Snf	Kurum	İlçe	İl	Genel
TYT	▲ 311,420	298,370	42	58	119	427	6521
	Puanı Hesaplanan:			83	340	853	14540
Katılımlar:			55	83	343	873	14915

Ders	Soru	Doğru	Yanlış	Net	Başarı %	Sınıf Ort.	Kurum Ort.	Genel Ort.
Türkçe	40	24	8	22,00	55	▼ 28,91	▼ 27,56	▼ 22,31
Tarih-1	5	5	0	5,00	100	▲ 3,68	▲ 3,58	▲ 3,14
Coğrafya-1	5	4	1	3,75	75	▲ 3,65	▲ 3,60	▲ 3,36
Felsefe	5	2	1	1,75	35	▼ 3,10	▼ 2,96	▼ 2,51
Din Kül. ve Ahl. Bil.	5	5	0	5,00	100	▲ 4,40	▲ 4,24	▲ 3,96
Felsefe (Seçmeli)	5	0	0	0,00	0	◆ 0,00	◆ 0,00	◆ 0,00
TYT Sosyal	20	16	2	15,50	78	▲ 14,83	▲ 14,38	▲ 12,98
Matematik-1	30	15	4	14,00	47	▼ 17,98	▼ 16,27	▲ 10,47
Geometri	10	2	0	2,00	20	▼ 5,08	▼ 4,60	▼ 2,42
TYT Matematik	40	17	4	16,00	40	▼ 23,06	▼ 20,87	▲ 12,90
Fizik	7	1	4	0,00	0	▼ 2,42	▼ 2,30	▼ 1,86
Kimya	7	3	0	3,00	43	▼ 3,67	▼ 3,08	▲ 2,18
Biyoloji	6	1	2	0,50	8	▼ 2,70	▼ 2,35	▼ 1,61
TYT Fen	20	5	6	3,50	18	▼ 8,80	▼ 7,73	▼ 5,65
Toplam:	120	62	20	57,00	48	▼ 75,60	▼ 70,53	▲ 53,83

Soru No	1234567890123456789012345678901234567890
TYT Türkçe	CcCEDB CDbD EbebAdDD AEBCACDCDcECE
Cevap Anahtarı	A CACEDBDBEBECADACABEEADAEDDAEBCACDCBDBECE
TYT Sosyal	BCABBdCCBDb CD AEDAE
Cevap Anahtarı	A BCABBECCBDEBCDAEAEDAEAEAC
TYT Matematik	CBBADEB D C CbD B d dDeE D B C
Cevap Anahtarı	A CBBADBDCCDCDDBEBBCBDADEDDDBCCBCCAADC
TYT Fen	aE edbC B D A dd
Cevap Anahtarı	A BECDBACCCECBCDEADBDD

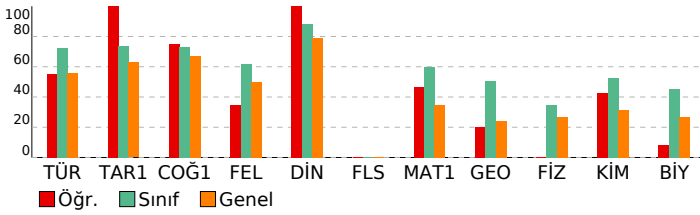

YILDIZLAR YARIŞIYOR TYT 3

DERSLERE GÖRE BAŞARI ANALİZİ			
TYT Türkçe			
Türkçe	S	D	Y B%
Metne Sözcük Yerleştirme	1	1	0 100
İki Cümleyi Birleştirme	1	0	1 0
Sözcükte Anlam	1	1	0 100
Cümleyi Yorumlama ve Açıklama	2	2	0 100
Parçadaki Cümlelerin İçerik ve Özellikleri	1	1	0 100
Ses Olayları	1	0	0 0
Sözcük Türleri Karma	2	0	0 0
Filimsiler	1	0	0 0
Yazım Kuralları	2	2	0 100
Noktalamaya İşaretleri	2	1	1 50
EKLER VE SÖZCÜK YAPISI	1	0	0 0
Cümlelerin Öğeleri	1	0	0 0
Cümle Türleri	1	0	0 0
Anlatım Teknikleri	1	1	0 100
Paragrafta Boş Bırakılan Yerleri Tamamlama	1	0	1 0
Paragrafa Yardımcı Düşünceler	3	2	1 67
Paragrafı İkiye Ayırma	1	0	1 0
Paragrafta Boş Bırakılan Yerleri Tamamlama	2	2	0 100
Paragrafta Anlatım Akışını Bozan Cümle	1	0	1 0
Cümlelerden Paragraf Oluşturma	1	1	0 100
Paragrafın Karşılık Olduğu Soruyu Belirleme	1	1	0 100
Paragrafın Yorumlanması	5	2	2 40
Paragrafta Ana Düşünce (Ana Fikir)	2	2	0 100
Diyalogta Boş Bırakılan Yerleri Tamamlama	1	1	0 100
Bir Paragrafa Bağlı Çoklu Sorular	1	1	0 100
Paragrafın Konusu	2	2	0 100
Söz Öbeklerinde Anlam	1	1	0 100

TYT Sosyal			
Tarih-1	S	D	Y B%
İlk ve Orta Çağlarda İÇ Asya'daki Türk siyasi teşekküllerinin güç ve yönetim yapısını açıklar.	1	1	0 100
Anadolu'daki ilk Türk siyasi teşekküllerinin birbirleriyle ve çevre devletlerle olan ilişkilerini uzlaşma ve çatışma bağı	1	1	0 100
Avrupa'daki gelişmelere bağlı olarak Osmanlı idari, askerî ve ekonomik yapısında meydana gelen değişimleri analizi	1	1	0 100
I. Dünya Savaşı'nın sonuçlarını Osmanlı Devleti ve Batılı devletler açısından değerlendirir.	1	1	0 100
Toplumsal alanda yapılan inkılapları ve meydana gelen gelişmeleri kavrar.	1	1	0 100
Coğrafya-1			
S	D	Y	B%
Bir Bilim Olarak Coğrafya	1	0	1 0
İklim Elemanları / Sıcaklık	1	1	0 100
Nüfus Piramitleri	1	1	0 100
Bölge ve Bölge Türleri	1	1	0 100
Afetlerin Dağılışı ve Afetlerden Korunma Yolları	1	1	0 100
Felsefe			
S	D	Y	B%
Varlık Felsefesi	1	0	1 0
Bilgi Felsefesi	1	0	0 0
Siyaset Felsefesi	1	1	0 100
Sanat Felsefesi	1	1	0 100
20. Yüzyıl Filozoflarının Felsefi Görüşleri	1	0	0 0
Din Kül. ve Ahl. Bil.			
S	D	Y	B%
Kur'an'a Göre Hz. Muhammed	1	1	0 100
Hz. Muhammed ve Gençlik	1	1	0 100
Allah İnsan İlişkisi	2	2	0 100
Ahlaki Tutum ve Davranışlar	1	1	0 100
Felsefe (Seçmeli)			
S	D	Y	B%
Siyaset Felsefesi	2	0	0 0
MÖ 6. Yüzyıl - MS 2. Yüzyıl Felsefesinin Ayırıcı Nitelikleri	1	0	0 0
Ahlak Felsefesi	1	0	0 0
MÖ 6. Yüzyıl - MS 2. Yüzyıl Filozoflarının Felsefi Görüşleri	1	0	0 0

TYT Matematik			
Matematik-1	S	D	Y B%
Rasyonel Sayılar	1	1	0 100
Ondalık Sayılar	1	1	0 100
Üslü İfadeler	1	1	0 100
Kökü İfadeler	1	1	0 100
Dört İşlem Yeteneği	2	2	0 100
Aralık Kavramı ve Basit Eşitsizlikler	2	2	0 100
Mutlak Değerli Eşitsizlikler	1	0	0 0
Birinci Dereceden Bir Bilinmeyenli Denklemler	1	0	0 0
Küme Kavramı ve Kümelerde İşlemler	1	1	0 100
Fonksiyon Grafikleri	1	0	0 0
Önemeler ve Bileşik Önemeler	1	1	0 100
Merkezi Eğilim ve Yayılım Ölçüleri	1	1	0 100
Bölme Kuralları	1	1	0 100
Çarpımlara Ayırma ve Özdeşlikler	1	0	0 0
Bölünebilme Kuralları	1	0	0 0
Sayı Problemleri	4	2	0 50
Oran ve Orantı	2	0	2 0
Hareket Problemleri	1	0	0 0
Yüzde, Kar-Zarar Problemleri	1	0	0 0
Rutin Olmayan Problemler	2	1	1 50
Grafik Problemleri	1	1	0 100
Sayma Yöntemleri	1	0	0 0
OLASILIK	1	0	0 0
Geometri			
S	D	Y	B%
Dik Üçgen ve Pisagor Teoremi	1	0	0 0
Üçgende Kenar-Açı İlişkileri	1	1	0 100
Üçgenlerin Benzerliği	2	0	0 0
Üçgende Alan	1	0	0 0
Kare	1	1	0 100
Dikdörtgen	1	0	0 0
Eşkenar Dörtgen	1	0	0 0
Prizmalar	2	0	0 0

TYT Fen			
Fizik	S	D	Y B%
Fizikğin uygulama alanlarını, alt dalları ve diğer disiplinlerle ilişkileridir.	1	0	1 0
Katı ve sıvılarda genişleme ve büzülme olaylarının günlük hayattaki etkilerini yorumlar.	1	1	0 100
Farklı ortamda bulunan bir cismin görünür uzaklığını etkileyen sebepleri açıklar.	1	0	0 0
Elektrik akımı, direnç ve potansiyel farkı kavramlarını açıklar.	1	0	0 0
Düzgün doğrusal hareket için konum, hız ve zaman kavramlarını ilişkilendirir.	1	0	1 0
Titreşim, dalga hareketi, dalga boyu, periyot, frekans, hız ve genlik kavramlarını açıklar.	1	0	1 0
Durgun akışkanlarda cisimlere etki eden kaldırma kuvvetinin basınç kuvveti farkından kaynaklandığını açıklar.	1	0	1 0
Kimya			
S	D	Y	B%
Kimyanın Sembolik Dili	1	1	0 100
Atomun Yapısı	1	0	0 0
Kimyasal Türler ve Türler Arası Etkileşimlerin Sınıflandırılması	1	0	0 0
Sıvılar	1	0	0 0

SINAV SONUÇ BELGESİ							
İSTANBUL / BEYLİKDÜZÜ / DÜNYA ETÜT MERKEZİ							
Öğrenci				Numara	Sınıf		
EFE TEKİNARSLAN				0			
Puan Türü	Puan	Genel Ort.	Dereceler				
			Snf	Kurum	İlçe	İl	Genel
TYT	▲ 338,565	298,370	39	54	96	316	4982
Puanı Hesaplanan:			83	340	853	14540	
Katılımlar:			55	83	343	873	14915

Ders	Soru	Doğru	Yanlış	Net	Başarı %	Sınıf Ort.	Kurum Ort.	Genel Ort.
Türkçe	40	30	8	28,00	70	▼ 28,91	▲ 27,56	▲ 22,31
Tarih-1	5	5	0	5,00	100	▲ 3,68	▲ 3,58	▲ 3,14
Coğrafya-1	5	4	0	4,00	80	▲ 3,65	▲ 3,60	▲ 3,36
Felsefe	5	5	0	5,00	100	▲ 3,10	▲ 2,96	▲ 2,51
Din Kült. ve Ahl. Bil.	5	5	0	5,00	100	▲ 4,40	▲ 4,24	▲ 3,96
Felsefe (Seçmeli)	5	0	0	0,00	0	◆ 0,00	◆ 0,00	◆ 0,00
TYT Sosyal	20	19	0	19,00	95	▲ 14,83	▲ 14,38	▲ 12,98
Matematik-1	30	13	3	12,25	41	▼ 17,98	▼ 16,27	▲ 10,47
Geometri	10	4	1	3,75	38	▼ 5,08	▼ 4,60	▲ 2,42
TYT Matematik	40	17	4	16,00	40	▼ 23,06	▼ 20,87	▲ 12,90
Fizik	7	2	3	1,25	18	▼ 2,42	▼ 2,30	▼ 1,86
Kimya	7	3	2	2,50	36	▼ 3,67	▼ 3,08	▲ 2,18
Biyoloji	6	0	2	-0,50	-8	▼ 2,70	▼ 2,35	▼ 1,61
TYT Fen	20	5	7	3,25	16	▼ 8,80	▼ 7,73	▼ 5,65
Toplam:	120	71	19	66,25	55	▼ 75,60	▼ 70,53	▲ 53,83

Soru No	1234567890123456789012345678901234567890
TYT Türkçe	CAeEDdD dBCDdCA EEADAcDDAAEBCACDCcDcCd
Cevap Anahtarı	A CACEDDBEBECADACABEEADAEDDAAEBCACDCBDBECE
TYT Sosyal	BCABBEC BDEBCDAEADAE
Cevap Anahtarı	A BCABBECCBDEBCDAEADAEABEAC
TYT Matematik	CB ADEBe C D Bd BD Dd C AAd
Cevap Anahtarı	A CBBADBDCCDCDDBEBBCBDADEDDDBCCBCCAADC
TYT Fen	Bba B b daDB D c d
Cevap Anahtarı	A BECDBACCCECBCDEADBBD

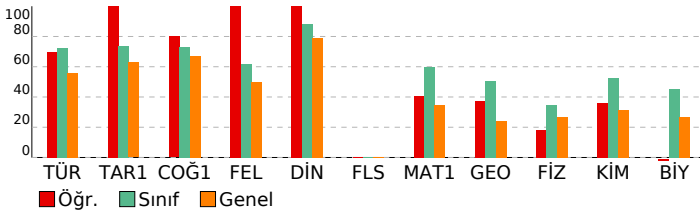

YILDIZLAR YARIŞIYOR TYT 3

DERSLERE GÖRE BAŞARI ANALİZİ				
TYT Türkçe				
Türkçe	S	D	Y	B%
Metne Sözcük Yerleştirme	1	1	0	100
İki Cümleyi Birleştirme	1	1	0	100
Sözcükte Anlam	1	0	1	0
Cümleyi Yorumlama ve Açıklama	2	2	0	100
Parçadaki Cümlelerin İçerik ve Özellikleri	1	0	1	0
Ses Olayları	1	1	0	100
Sözcük Türleri Karma	2	0	1	0
Fililliler	1	1	0	100
Yazım Kuralları	2	2	0	100
Noktalamaya İşaretleri	2	1	1	50
EKLER VE SÖZCÜK YAPISI	1	1	0	100
Cümlelerin Öğeleri	1	1	0	100
Cümle Türleri	1	0	0	0
Anlatım Teknikleri	1	1	0	100
Paragrafta Boş Bırakılan Yerleri Tamamlama	1	1	0	100
Paragrafa Yardımcı Düşünceler	3	3	0	100
Paragrafı İkiye Ayırma	1	1	0	100
Paragrafta Boş Bırakılan Yerleri Tamamlama	2	2	0	100
Paragrafta Anlatım Akışını Bozan Cümle	1	0	1	0
Cümlelerden Paragraf Oluşturma	1	1	0	100
Paragrafın Karşılık Olduğu Soruyu Belirleme	1	1	0	100
Paragrafın Yorumlanması	5	3	2	60
Paragrafta Ana Düşünce (Ana Fikir)	2	2	0	100
Diyalogta Boş Bırakılan Yerleri Tamamlama	1	1	0	100
Bir Paragrafa Bağlı Çoklu Sorular	1	1	0	100
Paragrafın Konusu	2	2	0	100
Söz Öbeklerinde Anlam	1	0	1	0

TYT Sosyal				
Tarih-1	S	D	Y	B%
İlk ve Orta Çağlarda İÇ Asya'daki Türk siyasi teşekküllerinin güç ve yönetim yapısını açıklar.	1	1	0	100
Anadolu'daki ilk Türk siyasi teşekküllerinin birbirleriyle ve çevre devletlerle olan ilişkilerini uzlaşma ve çatışma bağı	1	1	0	100
Avrupa'daki gelişmelere bağlı olarak Osmanlı idari, askerî ve ekonomik yapısında meydana gelen değişimleri analiz	1	1	0	100
I. Dünya Savaşı'nın sonuçlarını Osmanlı Devleti ve Batılı devletler açısından değerlendirir.	1	1	0	100
Toplumsal alanda yapılan inkılapları ve meydana gelen gelişmeleri kavrar.	1	1	0	100

TYT Matematik				
Coğrafya-1	S	D	Y	B%
Bir Bilim Olarak Coğrafya	1	1	0	100
İklim Elemanları / Sıcaklık	1	1	0	100
Nüfus Piramitleri	1	0	0	0
Bölge ve Bölge Türleri	1	1	0	100
Afetlerin Dağılışı ve Afetlerden Korunma Yolları	1	1	0	100

TYT Fen				
Felsefe	S	D	Y	B%
Varlık Felsefesi	1	1	0	100
Bilgi Felsefesi	1	1	0	100
Siyaset Felsefesi	1	1	0	100
Sanat Felsefesi	1	1	0	100
20. Yüzyıl Filozoflarının Felsefi Görüşleri	1	1	0	100

TYT Matematik				
Matematik-1	S	D	Y	B%
Rasyonel Sayılar	1	1	0	100
Ondalık Sayılar	1	1	0	100
Üslü İfadeler	1	0	0	0
Kökü İfadeler	1	1	0	100
Dört İşlem Yeteneği	2	2	0	100
Aralık Kavramı ve Basit Eşitsizlikler	2	1	0	50
Mutlak Değerli Eşitsizlikler	1	0	1	0
Birinci Dereceden Bir Bilinmeyenli Denklemler	1	0	0	0
Küme Kavramı ve Kümelerde İşlemler	1	1	0	100
Fonksiyon Grafikleri	1	0	0	0
Önemeler ve Bileşik Önemeler	1	0	0	0
Merkezi Eğilim ve Yayılım Ölçüleri	1	1	0	100
Bölme Kuralları	1	0	0	0
Çarpımlara Ayırma ve Özdeşlikler	1	1	0	100
Bölünebilme Kuralları	1	0	1	0
Sayı Problemleri	4	0	0	0
Oran ve Orantı	2	0	0	0
Hareket Problemleri	1	1	0	100
Yüzde, Kar-Zarar Problemleri	1	1	0	100
Rutin Olmayan Problemler	2	0	0	0
Grafik Problemleri	1	1	0	100
Sayma Yöntemleri	1	1	0	100
OLASILIK	1	0	1	0

TYT Fen				
Fizik	S	D	Y	B%
Fiziğin uygulama alanlarını, alt dalları ve diğer disiplinlerle ilişkilerini açıklar.	1	1	0	100
Katı ve sıvılarda genişleme ve büzülme olaylarının günlük hayattaki etkilerini yorumlar.	1	0	1	0
Farklı ortama bulunan bir cismin görünür uzaklığını etkileyen sebepleri açıklar.	1	0	1	0
Elektrik akımı, direnç ve potansiyel farkı kavramlarını açıklar.	1	0	0	0
Düzgün doğrusal hareket için konum, hız ve zaman kavramlarını ilişkilendirir.	1	1	0	100
Titreşim, dalga hareketi, dalga boyu, periyot, frekans, hız ve genlik kavramlarını açıklar.	1	0	0	0
Durgun akışkanlarda cisimlere etki eden kaldırma kuvvetinin basınç kuvveti farkından kaynaklandığını açıklar.	1	0	1	0

TYT Fen				
Kimya	S	D	Y	B%
Kimyanın Sembolik Dili	1	0	0	0
Atomun Yapısı	1	0	1	0
Kimyasal Türler ve Türler Arası Etkileşimlerin Sınıflandırılması	1	0	1	0
Sıvılar	1	1	0	100

SINAV SONUÇ BELGESİ							
İSTANBUL / BEYLİKDÜZÜ / DÜNYA ETÜT MERKEZİ							
Öğrenci				Numara	Sınıf		
EKREM BAKI BACANAK				0			
Puan Türü	Puan	Genel Ort.	Dereceler				
			Snf	Kurum	İlçe	İl	Genel
TYT	▲ 370,680	298,370	26	32	52	186	3464
	Puanı Hesaplanan:		83	340	853	14540	
Katılımlar:			55	83	343	873	14915

Ders	Soru	Doğru	Yanlış	Net	Başarı %	Sınıf Ort.	Kurum Ort.	Genel Ort.
Türkçe	40	32	4	31,00	78	▲ 28,91	▲ 27,56	▲ 22,31
Tarih-1	5	2	3	1,25	25	▼ 3,68	▼ 3,58	▼ 3,14
Coğrafya-1	5	4	1	3,75	75	▲ 3,65	▲ 3,60	▲ 3,36
Felsefe	5	5	0	5,00	100	▲ 3,10	▲ 2,96	▲ 2,51
Din Kül. ve Ahl. Bil.	5	5	0	5,00	100	▲ 4,40	▲ 4,24	▲ 3,96
Felsefe (Seçmeli)	5	0	0	0,00	0	◆ 0,00	◆ 0,00	◆ 0,00
TYT Sosyal	20	16	4	15,00	75	▲ 14,83	▲ 14,38	▲ 12,98
Matematik-1	30	21	4	20,00	67	▲ 17,98	▲ 16,27	▲ 10,47
Geometri	10	7	1	6,75	68	▲ 5,08	▲ 4,60	▲ 2,42
TYT Matematik	40	28	5	26,75	67	▲ 23,06	▲ 20,87	▲ 12,90
Fizik	7	4	2	3,50	50	▲ 2,42	▲ 2,30	▲ 1,86
Kimya	7	1	2	0,50	7	▼ 3,67	▼ 3,08	▼ 2,18
Biyoloji	6	1	3	0,25	4	▼ 2,70	▼ 2,35	▼ 1,61
TYT Fen	20	6	7	4,25	21	▼ 8,80	▼ 7,73	▼ 5,65
Toplam:	120	82	20	77,00	64	▲ 75,60	▲ 70,53	▲ 53,83

Soru No	1234567890123456789012345678901234567890
TYT Türkçe	CEDBcdAC DAD A EEADAEDDAEBCACDaBDgECE B
Cevap Anahtarı	B CEDBDBACCDADCAEBEEADAEDDAEBCACDCDBDECEEB
TYT Sosyal	ccBBaCBDDCCDABEDAEAA
Cevap Anahtarı	B ABBBCCBDECCDABEDAEAEACBA
TYT Matematik	BADEBcBCC DDBccaCBD DDEDDD CC B AADbBD
Cevap Anahtarı	B BADEBDBCCDDBEBBCBDADEDDDBDCCBCAADCBD
TYT Fen	C BAaEadcB aa eE
Cevap Anahtarı	B CDBACEBCDBCDCEDEBDDAE

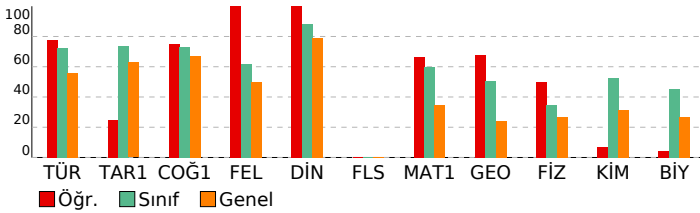

YILDIZLAR YARIŞIYOR TYT 3

DERSLERE GÖRE BAŞARI ANALİZİ				
TYT Türkçe				
Türkçe	S	D	Y	B%
Metne Sözcük Yerleştirme	1	1	0	100
İki Cümleyi Birleştirme	1	1	0	100
Sözcükte Anlam	1	1	0	100
Cümleyi Yorumlama ve Açıklama	2	2	0	100
Parçadaki Cümlelerin İçerik ve Özellikleri	1	1	0	100
Ses Olayları	1	0	1	0
Sözcük Türleri Karma	2	0	1	0
Filimsiler	1	1	0	100
Yazım Kuralları	2	1	0	50
Noktalamaya İşaretleri	2	2	0	100
EKLER VE SÖZCÜK YAPISI	1	0	0	0
Cümlelerin Öğeleri	1	1	0	100
Cümle Türleri	1	0	0	0
Anlatım Teknikleri	1	1	0	100
Paragrafta Boş Bırakılan Yerleri Tamamlama	1	1	0	100
Paragrafa Yardımcı Düşünceler	3	3	0	100
Paragrafı İkiye Ayırma	1	1	0	100
Paragrafta Boş Bırakılan Yerleri Tamamlama	2	2	0	100
Paragrafta Anlatım Akışını Bozan Cümle	1	1	0	100
Cümlelerden Paragraf Oluşturma	1	1	0	100
Paragrafın Karşılık Olduğu Soruyu Belirleme	1	1	0	100
Paragrafın Yorumlanması	5	3	2	60
Paragrafta Ana Düşünce (Ana Fikir)	2	2	0	100
Diyalogta Boş Bırakılan Yerleri Tamamlama	1	1	0	100
Bir Paragrafa Bağlı Çoklu Sorular	1	1	0	100
Paragrafın Konusu	2	2	0	100
Söz Öbeklerinde Anlam	1	1	0	100

TYT Sosyal				
Tarih-1	S	D	Y	B%
İlk ve Orta Çağlarda İÇ Asya'daki Türk siyasi teşekküllerinin güç ve yönetim yapısını açıklar.	1	1	0	100
Anadolu'daki ilk Türk siyasi teşekküllerinin birbirleriyle ve çevre devletlerle olan ilişkilerini uzlaşma ve çatışma bağı	1	0	1	0
Avrupa'daki gelişmelere bağlı olarak Osmanlı idari, askerî ve ekonomik yapısında meydana gelen değişimleri analiz	1	0	1	0
I. Dünya Savaşı'nın sonuçlarını Osmanlı Devleti ve Batılı devletler açısından değerlendirir.	1	0	1	0
Toplumsal alanda yapılan inkılapları ve meydana gelen gelişmeleri kavrar.	1	1	0	100
Coğrafya-1				
S	D	Y	B%	
Bir Bilim Olarak Coğrafya	1	0	1	0
İklim Elemanları / Sıcaklık	1	1	0	100
Nüfus Piramitleri	1	1	0	100
Bölge ve Bölge Türleri	1	1	0	100
Afetlerin Dağılışı ve Afetlerden Korunma Yolları	1	1	0	100
Felsefe				
S	D	Y	B%	
Varlık Felsefesi	1	1	0	100
Bilgi Felsefesi	1	1	0	100
Siyaset Felsefesi	1	1	0	100
Sanat Felsefesi	1	1	0	100
20. Yüzyıl Filozoflarının Felsefi Görüşleri	1	1	0	100
Din Kül. ve Ahl. Bil.				
S	D	Y	B%	
Kur'an'a Göre Hz. Muhammed	1	1	0	100
Hz. Muhammed ve Gençlik	1	1	0	100
Allah İnsan İlişkisi	2	2	0	100
Ahlaki Tutum ve Davranışlar	1	1	0	100
Felsefe (Seçmeli)				
S	D	Y	B%	
Siyaset Felsefesi	2	0	0	0
MÖ 6. Yüzyıl - MS 2. Yüzyıl Felsefesinin Ayırıcı Nitelikleri	1	0	0	0
Ahlak Felsefesi	1	0	0	0
MÖ 6. Yüzyıl - MS 2. Yüzyıl Filozoflarının Felsefi Görüşleri	1	0	0	0

TYT Matematik				
Matematik-1	S	D	Y	B%
Rasyonel Sayılar	1	1	0	100
Ondalık Sayılar	1	1	0	100
Üslü İfadeler	1	1	0	100
Kökü İfadeler	1	1	0	100
Dört İşlem Yeteneği	2	2	0	100
Aralık Kavramı ve Basit Eşitsizlikler	2	1	0	50
Mutlak Değerli Eşitsizlikler	1	0	1	0
Birinci Dereceden Bir Bilinmeyenli Denklemler	1	1	0	100
Küme Kavramı ve Kümelerde İşlemler	1	1	0	100
Fonksiyon Grafikleri	1	0	0	0
Önemeler ve Bileşik Önemeler	1	0	0	0
Merkezi Eğilim ve Yayılım Ölçüleri	1	1	0	100
Bölme Kuralları	1	1	0	100
Çarpımlara Ayırma ve Özdeşlikler	1	1	0	100
Bölünebilme Kuralları	1	0	1	0
Sayı Problemleri	4	2	2	50
Oran ve Orantı	2	2	0	100
Hareket Problemleri	1	1	0	100
Yüzde, Kar-Zarar Problemleri	1	1	0	100
Rutin Olmayan Problemler	2	1	0	50
Grafik Problemleri	1	1	0	100
Sayma Yöntemleri	1	1	0	100
OLASILIK	1	0	0	0
Geometri				
S	D	Y	B%	
Dik Üçgen ve Pisagor Teoremi	1	1	0	100
Üçgende Kenar-Açı İlişkileri	1	1	0	100
Üçgenlerin Benzerliği	2	2	0	100
Üçgende Alan	1	0	0	0
Kare	1	0	0	0
Dikdörtgen	1	1	0	100
Eşkenar Dörtgen	1	1	0	100
Prizmalar	2	1	1	50

TYT Fen				
Fizik	S	D	Y	B%
Fizikğin uygulama alanlarını, alt dalları ve diğer disiplinlerle ilişkilerini açıklar.	1	0	1	0
Katı ve sıvılarda genişleme ve büzülme olaylarının günlük hayattaki etkilerini yorumlar.	1	1	0	100
Farklı ortamlarda bulunan bir cismin görünür uzaklığını etkileyen sebepleri açıklar.	1	1	0	100
Elektrik akımı, direnç ve potansiyel farkı kavramlarını açıklar.	1	0	0	0
Düzgün doğrusal hareket için konum, hız ve zaman kavramlarını ilişkilendirir.	1	1	0	100
Titreşim, dalga hareketi, dalga boyu, periyot, frekans, hız ve genlik kavramlarını açıklar.	1	1	0	100
Durgun akışkanlarda cisimlere etki eden kaldırma kuvvetinin basınç kuvveti farkından kaynaklandığını açıklar.	1	0	1	0
Kimya				
S	D	Y	B%	
Kimyanın Sembolik Dili	1	0	0	0
Atomun Yapısı	1	0	0	0
Kimyasal Türler ve Türler Arası Etkileşimlerin Sınıflandırılması	1	0	1	0
Sıvılar	1	0	1	0

SINAV SONUÇ BELGESİ							
İSTANBUL / BEYLİKDÜZÜ / DÜNYA ETÜT MERKEZİ							
Öğrenci				Numara	Sınıf		
ELİF EYLÜL DURAN				0			
Puan Türü	Puan	Genel Ort.	Dereceler				
			Snf	Kurum	İlçe	İl	Genel
TYT	▲ 384,118	298,370	23	28	45	153	2849
Puanı Hesaplanan:			83	340	853	14540	
Katılımlar:			55	83	343	873	14915

Ders	Soru	Doğru	Yanlış	Net	Başarı %	Sınıf Ort.	Kurum Ort.	Genel Ort.
Türkçe	40	30	9	27,75	69	▼ 28,91	▲ 27,56	▲ 22,31
Tarih-1	5	4	1	3,75	75	▲ 3,68	▲ 3,58	▲ 3,14
Coğrafya-1	5	4	1	3,75	75	▲ 3,65	▲ 3,60	▲ 3,36
Felsefe	5	4	1	3,75	75	▲ 3,10	▲ 2,96	▲ 2,51
Din Kül. ve Ahl. Bil.	5	5	0	5,00	100	▲ 4,40	▲ 4,24	▲ 3,96
Felsefe (Seçmeli)	5	0	0	0,00	0	◆ 0,00	◆ 0,00	◆ 0,00
TYT Sosyal	20	17	3	16,25	81	▲ 14,83	▲ 14,38	▲ 12,98
Matematik-1	30	25	2	24,50	82	▲ 17,98	▲ 16,27	▲ 10,47
Geometri	10	4	0	4,00	40	▼ 5,08	▼ 4,60	▲ 2,42
TYT Matematik	40	29	2	28,50	71	▲ 23,06	▲ 20,87	▲ 12,90
Fizik	7	4	2	3,50	50	▲ 2,42	▲ 2,30	▲ 1,86
Kimya	7	4	2	3,50	50	▼ 3,67	▲ 3,08	▲ 2,18
Biyoloji	6	2	1	1,75	29	▼ 2,70	▼ 2,35	▲ 1,61
TYT Fen	20	10	5	8,75	44	▼ 8,80	▲ 7,73	▲ 5,65
Toplam:	120	86	19	81,25	68	▲ 75,60	▲ 70,53	▲ 53,83

Soru No	1234567890123456789012345678901234567890
TYT Türkçe	CdDBDBAaCDbDdA abADAEDDAbEBCACDCBDgECEdB
Cevap Anahtarı	B CEDBDBACCDADCAEBEEADAEDDAEBCACDCBDBECEEB
TYT Sosyal	ABBBAcADECCEABEDAEEA
Cevap Anahtarı	B ABBBCCBDECCDABEDAEAEACBA
TYT Matematik	BADEBDBCC aDBEBBCCBD DDEDDd CC A D B
Cevap Anahtarı	B BADEBDBCCDDBEBBCCBDADEDDDBDCCBCAADCBD
TYT Fen	aDBA bBCDB Ded BB c
Cevap Anahtarı	B CDBACEBCDBCDCEDEBDDAE

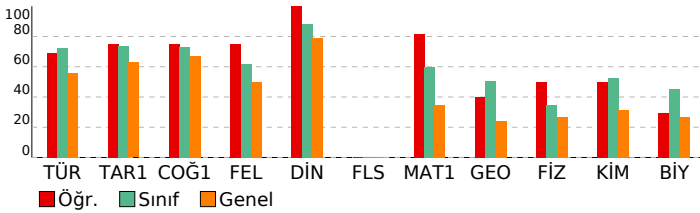

YILDIZLAR YARIŞIYOR TYT 3

DERSLERE GÖRE BAŞARI ANALİZİ				
TYT Türkçe				
Türkçe	S	D	Y	B%
Metne Sözcük Yerleştirme	1	0	1	0
İki Cümleyi Birleştirme	1	1	0	100
Sözcükte Anlam	1	1	0	100
Cümleyi Yorumlama ve Açıklama	2	1	1	50
Parçadaki Cümlelerin İçerik ve Özellikleri	1	1	0	100
Ses Olayları	1	1	0	100
Sözcük Türleri Karma	2	1	1	50
Filimsiler	1	1	0	100
Yazım Kuralları	2	2	0	100
Noktalamaya İşaretleri	2	1	1	50
EKLER VE SÖZCÜK YAPISI	1	0	1	0
Cümlelerin Öğeleri	1	1	0	100
Cümle Türleri	1	0	0	0
Anlatım Teknikleri	1	0	1	0
Paragrafta Boş Bırakılan Yerleri Tamamlama	1	0	1	0
Paragrafta Yardımcı Düşünceler	3	3	0	100
Paragrafı İkiye Ayırma	1	1	0	100
Paragrafta Boş Bırakılan Yerleri Tamamlama	2	2	0	100
Paragrafta Anlatım Akışını Bozan Cümle	1	1	0	100
Cümlelerden Paragraf Oluşturma	1	1	0	100
Paragrafın Karşılık Olduğu Soruyu Belirleme	1	1	0	100
Paragrafın Yorumlanması	5	4	1	80
Paragrafta Ana Düşünce (Ana Fikir)	2	1	1	50
Diyalogta Boş Bırakılan Yerleri Tamamlama	1	1	0	100
Bir Paragrafa Bağlı Çoklu Sorular	1	1	0	100
Paragrafın Konusu	2	2	0	100
Söz Öbeklerinde Anlam	1	1	0	100

TYT Sosyal				
Tarih-1	S	D	Y	B%
İlk ve Orta Çağlarda İÇ Asya'daki Türk siyasi teşekküllerinin güç ve yönetim yapısını açıklar.	1	1	0	100
Anadolu'daki ilk Türk siyasi teşekküllerinin birbirleriyle ve çevre devletlerle olan ilişkilerini uzlaşma ve çatışma bağı	1	0	1	0
Avrupa'daki gelişmelere bağlı olarak Osmanlı idari, askerî ve ekonomik yapısında meydana gelen değişimleri analizi	1	1	0	100
I. Dünya Savaşı'nın sonuçlarını Osmanlı Devleti ve Batılı devletler açısından değerlendirir.	1	1	0	100
Toplumsal alanda yapılan inkılapları ve meydana gelen gelişmeleri kavrar.	1	1	0	100
Coğrafya-1				
S	D	Y	B%	
Bir Bilim Olarak Coğrafya	1	1	0	100
İklim Elemanları / Sıcaklık	1	1	0	100
Nüfus Piramitleri	1	1	0	100
Bölge ve Bölge Türleri	1	0	1	0
Afetlerin Dağılışı ve Afetlerden Korunma Yolları	1	1	0	100
Felsefe				
S	D	Y	B%	
Varlık Felsefesi	1	1	0	100
Bilgi Felsefesi	1	1	0	100
Siyaset Felsefesi	1	1	0	100
Sanat Felsefesi	1	0	1	0
20. Yüzyıl Filozoflarının Felsefi Görüşleri	1	1	0	100
Din Kül. ve Ahl. Bil.				
S	D	Y	B%	
Kur'an'a Göre Hz. Muhammed	1	1	0	100
Hz. Muhammed ve Gençlik	1	1	0	100
Allah İnsan İlişkisi	2	2	0	100
Ahlaki Tutum ve Davranışlar	1	1	0	100
Felsefe (Seçmeli)				
S	D	Y	B%	
Siyaset Felsefesi	2	0	0	0
MÖ 6. Yüzyıl - MS 2. Yüzyıl Felsefesinin Ayırıcı Nitelikleri	1	0	0	0
Ahlak Felsefesi	1	0	0	0
MÖ 6. Yüzyıl - MS 2. Yüzyıl Filozoflarının Felsefi Görüşleri	1	0	0	0

TYT Matematik				
Matematik-1	S	D	Y	B%
Rasyonel Sayılar	1	1	0	100
Ondalık Sayılar	1	1	0	100
Üslü İfadeler	1	1	0	100
Kökü İfadeler	1	1	0	100
Dört İşlem Yeteneği	2	2	0	100
Aralık Kavramı ve Basit Eşitsizlikler	2	1	0	50
Mutlak Değerli Eşitsizlikler	1	1	0	100
Birinci Dereceden Bir Bilinmeyenli Denklemler	1	1	0	100
Küme Kavramı ve Kümelerde İşlemler	1	1	0	100
Fonksiyon Grafikleri	1	0	0	0
Önemeler ve Bileşik Önemeler	1	0	1	0
Merkezi Eğilim ve Yayılım Ölçüleri	1	1	0	100
Bölme Kuralları	1	1	0	100
Çarpımlara Ayırma ve Özdeşlikler	1	1	0	100
Bölünebilme Kuralları	1	1	0	100
Sayı Problemleri	4	4	0	100
Oran ve Orantı	2	2	0	100
Hareket Problemleri	1	1	0	100
Yüzde, Kar-Zarar Problemleri	1	1	0	100
Rutin Olmayan Problemler	2	1	0	50
Grafik Problemleri	1	1	0	100
Sayma Yöntemleri	1	1	0	100
OLASILIK	1	0	1	0
Geometri				
S	D	Y	B%	
Dik Üçgen ve Pisagor Teoremi	1	0	0	0
Üçgende Kenar-Açı İlişkileri	1	1	0	100
Üçgenlerin Benzerliği	2	1	0	50
Üçgende Alan	1	0	0	0
Kare	1	0	0	0
Dikdörtgen	1	1	0	100
Eşkenar Dörtgen	1	0	0	0
Prizmalar	2	1	0	50

TYT Fen				
Fizik	S	D	Y	B%
Fizikğin uygulama alanlarını, alt dalları ve diğer disiplinlerle ilişkilerini açıklar.	1	1	0	100
Katı ve sıvılarda genişleme ve büzülme olaylarının günlük hayattaki etkilerini yorumlar.	1	0	1	0
Farklı ortama bulunan bir cismin görünür uzaklığını etkileyen sebepleri açıklar.	1	0	1	0
Elektrik akımı, direnç ve potansiyel farkı kavramlarını açıklar.	1	1	0	100
Düzgün doğrusal hareket için konum, hız ve zaman kavramlarını ilişkilendirir.	1	1	0	100
Titreşim, dalga hareketi, dalga boyu, periyot, frekans, hız ve genlik kavramlarını açıklar.	1	1	0	100
Durgun akışkanlarda cisimlere etki eden kaldırma kuvvetinin basınç kuvveti farkından kaynaklandığını açıklar.	1	0	0	0
Kimya				
S	D	Y	B%	
Kimyanın Sembolik Dili	1	0	1	0
Atomun Yapısı	1	0	1	0
Kimyasal Türler ve Türler Arası Etkileşimlerin Sınıflandırılması	1	1	0	100
Sıvılar	1	1	0	100

SINAV SONUÇ BELGESİ							
İSTANBUL / BEYLİKDÜZÜ / DÜNYA ETÜT MERKEZİ							
Öğrenci				Numara	Sınıf		
ERAY TOYLAN				0			
Puan Türü	Puan	Genel Ort.	Dereceler				
			Snf	Kurum	İlçe	İl	Genel
TYT	▲ 404,015	298,370	17	19	31	99	2018
Puanı Hesaplanan:			83	340	853	14540	
Katılımlar:			55	83	343	873	14915

Ders	Soru	Doğru	Yanlış	Net	Başarı %	Sınıf Ort.	Kurum Ort.	Genel Ort.
Türkçe	40	30	8	28,00	70	▼ 28,91	▲ 27,56	▲ 22,31
Tarih-1	5	5	0	5,00	100	▲ 3,68	▲ 3,58	▲ 3,14
Coğrafya-1	5	4	1	3,75	75	▲ 3,65	▲ 3,60	▲ 3,36
Felsefe	5	3	2	2,50	50	▼ 3,10	▼ 2,96	▼ 2,51
Din Kül. ve Ahl. Bil.	5	5	0	5,00	100	▲ 4,40	▲ 4,24	▲ 3,96
Felsefe (Seçmeli)	5	0	0	0,00	0	◆ 0,00	◆ 0,00	◆ 0,00
TYT Sosyal	20	17	3	16,25	81	▲ 14,83	▲ 14,38	▲ 12,98
Matematik-1	30	21	6	19,50	65	▲ 17,98	▲ 16,27	▲ 10,47
Geometri	10	8	1	7,75	78	▲ 5,08	▲ 4,60	▲ 2,42
TYT Matematik	40	29	7	27,25	68	▲ 23,06	▲ 20,87	▲ 12,90
Fizik	7	7	0	7,00	100	▲ 2,42	▲ 2,30	▲ 1,86
Kimya	7	5	2	4,50	64	▲ 3,67	▲ 3,08	▲ 2,18
Biyoloji	6	5	1	4,75	79	▲ 2,70	▲ 2,35	▲ 1,61
TYT Fen	20	17	3	16,25	81	▲ 8,80	▲ 7,73	▲ 5,65
Toplam:	120	93	21	87,75	73	▲ 75,60	▲ 70,53	▲ 53,83

Soru No	1234567890123456789012345678901234567890
TYT Türkçe	CdDgDB CCDADCAecbADA DDAEBCcCDBCdECEdB
Cevap Anahtarı	B CEDBDBACCDADCAEEDDAEBCACDCBDBECEEB
TYT Sosyal	ABBBcEDECcBaDAEEA
Cevap Anahtarı	B ABBCCBDECcDABEDAEAEACBA
TYT Matematik	BADbDBCC CDBEcBCBD DDEDac cbCCBCAAdD D
Cevap Anahtarı	B BADEBDBCCDDBEBBCBDADEDDDBCCBCAADCBD
TYT Fen	CDBACEBaBDCdCdDBDAE
Cevap Anahtarı	B CDBACEBDCBCEDEBDBDAE

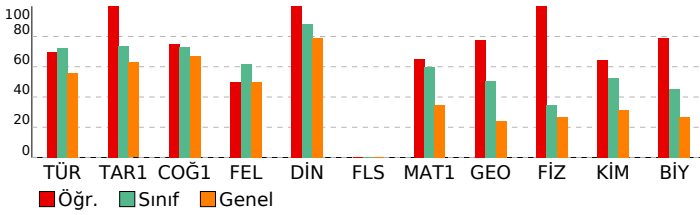

YILDIZLAR YARIŞIYOR TYT 3

DERSLERE GÖRE BAŞARI ANALİZİ				
TYT Türkçe				
Türkçe	S	D	Y	B%
Metne Sözcük Yerleştirme	1	1	0	100
İki Cümleyi Birleştirme	1	0	0	0
Sözcükte Anlam	1	1	0	100
Cümleyi Yorumlama ve Açıklama	2	1	1	50
Parçadaki Cümlelerin İçerik ve Özellikleri	1	0	1	0
Ses Olayları	1	1	0	100
Sözcük Türleri Karma	2	1	1	50
Filimsiler	1	1	0	100
Yazım Kuralları	2	2	0	100
Noktalamaya İşaretleri	2	2	0	100
EKLER VE SÖZCÜK YAPISI	1	1	0	100
Cümlelerin Öğeleri	1	1	0	100
Cümle Türleri	1	0	1	0
Anlatım Teknikleri	1	0	1	0
Paragrafta Boş Bırakılan Yerleri Tamamlama	1	0	1	0
Paragrafta Yardımcı Düşünceler	3	3	0	100
Paragrafı İkiye Ayırma	1	1	0	100
Paragrafta Boş Bırakılan Yerleri Tamamlama	2	1	1	50
Paragrafta Anlatım Akışını Bozan Cümle	1	0	0	0
Cümlelerden Paragraf Oluşturma	1	1	0	100
Paragrafın Karşılık Olduğu Soruyu Belirleme	1	1	0	100
Paragrafın Yorumlanması	5	4	1	80
Paragrafta Ana Düşünce (Ana Fikir)	2	2	0	100
Diyalogta Boş Bırakılan Yerleri Tamamlama	1	1	0	100
Bir Paragrafa Bağlı Çoklu Sorular	1	1	0	100
Paragrafın Konusu	2	2	0	100
Söz Öbeklerinde Anlam	1	1	0	100

TYT Sosyal				
Tarih-1	S	D	Y	B%
İlk ve Orta Çağlarda İÇ Asya'daki Türk siyasi teşekküllerinin güç ve yönetim yapısını açıklar.	1	1	0	100
Anadolu'daki ilk Türk siyasi teşekküllerinin birbirleriyle ve çevre devletlerle olan ilişkilerini uzlaşma ve çatışma bağı	1	1	0	100
Avrupa'daki gelişmelere bağlı olarak Osmanlı idari, askerî ve ekonomik yapısında meydana gelen değişimleri analizi	1	1	0	100
I. Dünya Savaşı'nın sonuçlarını Osmanlı Devleti ve Batılı devletler açısından değerlendirir.	1	1	0	100
Toplumsal alanda yapılan inkılapları ve meydana gelen gelişmeleri kavrar.	1	1	0	100
Coğrafya-1				
S	D	Y	B%	
Bir Bilim Olarak Coğrafya	1	1	0	100
İklim Elemanları / Sıcaklık	1	1	0	100
Nüfus Piramitleri	1	0	1	0
Bölge ve Bölge Türleri	1	1	0	100
Afetlerin Dağılışı ve Afetlerden Korunma Yolları	1	1	0	100
Felsefe				
S	D	Y	B%	
Varlık Felsefesi	1	0	1	0
Bilgi Felsefesi	1	1	0	100
Siyaset Felsefesi	1	1	0	100
Sanat Felsefesi	1	1	0	100
20. Yüzyıl Filozoflarının Felsefi Görüşleri	1	0	1	0
Din Kül. ve Ahl. Bil.				
S	D	Y	B%	
Kur'an'a Göre Hz. Muhammed	1	1	0	100
Hz. Muhammed ve Gençlik	1	1	0	100
Allah İnsan İlişkisi	2	2	0	100
Ahlaki Tutum ve Davranışlar	1	1	0	100
Felsefe (Seçmeli)				
S	D	Y	B%	
Siyaset Felsefesi	2	0	0	0
MÖ 6. Yüzyıl - MS 2. Yüzyıl Felsefesinin Ayırıcı Nitelikleri	1	0	0	0
Ahlak Felsefesi	1	0	0	0
MÖ 6. Yüzyıl - MS 2. Yüzyıl Filozoflarının Felsefi Görüşleri	1	0	0	0

TYT Matematik				
Matematik-1	S	D	Y	B%
Rasyonel Sayılar	1	1	0	100
Ondalık Sayılar	1	1	0	100
Üslü İfadeler	1	1	0	100
Kökü İfadeler	1	1	0	100
Dört İşlem Yeteneği	2	2	0	100
Aralık Kavramı ve Basit Eşitsizlikler	2	0	2	0
Mutlak Değerli Eşitsizlikler	1	1	0	100
Birinci Dereceden Bir Bilinmeyenli Denklemler	1	0	1	0
Küme Kavramı ve Kümelerde İşlemler	1	1	0	100
Fonksiyon Grafikleri	1	0	0	0
Önemeler ve Bileşik Önemeler	1	1	0	100
Merkezi Eğilim ve Yayılım Ölçüleri	1	1	0	100
Bölme Kuralları	1	1	0	100
Çarpımlara Ayırma ve Özdeşlikler	1	1	0	100
Bölünebilme Kuralları	1	1	0	100
Sayı Problemleri	4	3	1	75
Oran ve Orantı	2	2	0	100
Hareket Problemleri	1	1	0	100
Yüzde, Kar-Zarar Problemleri	1	1	0	100
Rutin Olmayan Problemler	2	1	0	50
Grafik Problemleri	1	0	1	0
Sayma Yöntemleri	1	0	1	0
OLASILIK	1	0	0	0
Geometri				
S	D	Y	B%	
Dik Üçgen ve Pisagor Teoremi	1	1	0	100
Üçgende Kenar-Açı İlişkileri	1	0	0	0
Üçgenlerin Benzerliği	2	2	0	100
Üçgende Alan	1	1	0	100
Kare	1	1	0	100
Dikdörtgen	1	1	0	100
Eşkenar Dörtgen	1	1	0	100
Prizmalar	2	1	1	50

TYT Fen				
Fizik	S	D	Y	B%
Fizikğin uygulama alanlarını, alt dalları ve diğer disiplinlerle ilişkilerini açıklar.	1	1	0	100
Katı ve sıvılarda genişleme ve büzülme olaylarının günlük hayattaki etkilerini yorumlar.	1	1	0	100
Farklı ortama bulunan bir cismin görünür uzaklığını etkileyen sebepleri açıklar.	1	1	0	100
Elektrik akımı, direnç ve potansiyel farkı kavramlarını açıklar.	1	1	0	100
Düzgün doğrusal hareket için konum, hız ve zaman kavramlarını ilişkilendirir.	1	1	0	100
Titreşim, dalga hareketi, dalga boyu, periyot, frekans, hız ve genlik kavramlarını açıklar.	1	1	0	100
Durgun akışkanlarda cisimlere etki eden kaldırma kuvvetinin basınç kuvveti farkından kaynaklandığını açıklar.	1	1	0	100
Kimya				
S	D	Y	B%	
Kimyanın Sembolik Dili	1	1	0	100
Atomun Yapısı	1	0	1	0
Kimyasal Türler ve Türler Arası Etkileşimlerin Sınıflandırılması	1	0	1	0
Sıvılar	1	1	0	100

SINAV SONUÇ BELGESİ							
İSTANBUL / BEYLİKDÜZÜ / DÜNYA ETÜT MERKEZİ							
Öğrenci				Numara	Sınıf		
ESRA EKMEKÇİ				0			
Puan Türü	Puan	Genel Ort.	Dereceler				
			Snf	Kurum	İlçe	İl	Genel
TYT	▼ 279,625	298,370	51	71	185	578	8577
Puanı Hesaplanan:			83	340	853	14540	
Katılımlar:			55	83	343	873	14915

Ders	Soru	Doğru	Yanlış	Net	Başarı %	Sınıf Ort.	Kurum Ort.	Genel Ort.
Türkçe	40	30	8	28,00	70	▼ 28,91	▲ 27,56	▲ 22,31
Tarih-1	5	4	1	3,75	75	▲ 3,68	▲ 3,58	▲ 3,14
Coğrafya-1	5	2	2	1,50	30	▼ 3,65	▼ 3,60	▼ 3,36
Felsefe	5	3	2	2,50	50	▼ 3,10	▼ 2,96	▼ 2,51
Din Kült. ve Ahl. Bil.	5	5	0	5,00	100	▲ 4,40	▲ 4,24	▲ 3,96
Felsefe (Seçmeli)	5	0	0	0,00	0	◆ 0,00	◆ 0,00	◆ 0,00
TYT Sosyal	20	14	5	12,75	64	▼ 14,83	▼ 14,38	▼ 12,98
Matematik-1	30	5	4	4,00	13	▼ 17,98	▼ 16,27	▼ 10,47
Geometri	10	0	0	0,00	0	▼ 5,08	▼ 4,60	▼ 2,42
TYT Matematik	40	5	4	4,00	10	▼ 23,06	▼ 20,87	▼ 12,90
Fizik	7	2	4	1,00	14	▼ 2,42	▼ 2,30	▼ 1,86
Kimya	7	1	3	0,25	4	▼ 3,67	▼ 3,08	▼ 2,18
Biyoloji	6	1	1	0,75	13	▼ 2,70	▼ 2,35	▼ 1,61
TYT Fen	20	4	8	2,00	10	▼ 8,80	▼ 7,73	▼ 5,65
Toplam:	120	53	25	46,75	39	▼ 75,60	▼ 70,53	▼ 53,83

Soru No	1234567890123456789012345678901234567890
TYT Türkçe	CEDgDBAC DADCAedEADAEDDAEBCACDCaebCCE e
Cevap Anahtarı	B CEDBDBACCDADCAEBEEADAEDDAEBCACDCBDBECEEB
TYT Sosyal	ABeBCeBdb dDdBEDAEAA
Cevap Anahtarı	B ABBCCBDECCDABEDAEAEACBA
TYT Matematik	BA BcB Dc cd
Cevap Anahtarı	B BADEBDBCCDDBEBBCBDADDEDDDBDCCBCAADCB
TYT Fen	ecB acB e ebED b
Cevap Anahtarı	B CDBACEBCDBCDCEDEBDDAE

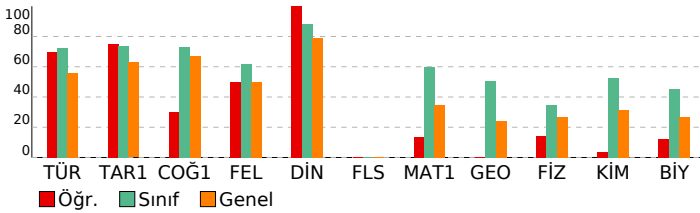

YILDIZLAR YARIŞIYOR TYT 3

DERSLERE GÖRE BAŞARI ANALİZİ				
TYT Türkçe				
Türkçe	S	D	Y	B%
Metne Sözcük Yerleştirme	1	1	0	100
İki Cümleyi Birleştirme	1	1	0	100
Sözcükte Anlam	1	1	0	100
Cümleyi Yorumlama ve Açıklama	2	2	0	100
Parçadaki Cümlelerin İçerik ve Özellikleri	1	0	1	0
Ses Olayları	1	1	0	100
Sözcük Türleri Karma	2	1	0	50
Fililliler	1	0	1	0
Yazım Kuralları	2	1	0	50
Noktalamaya İşaretleri	2	2	0	100
EKLER VE SÖZCÜK YAPISI	1	1	0	100
Cümlelerin Öğeleri	1	1	0	100
Cümle Türleri	1	0	1	0
Anlatım Teknikleri	1	0	1	0
Paragrafta Boş Bırakılan Yerleri Tamamlama	1	1	0	100
Paragrafa Yardımcı Düşünceler	3	3	0	100
Paragrafı İkiye Ayırma	1	1	0	100
Paragrafta Boş Bırakılan Yerleri Tamamlama	2	2	0	100
Paragrafta Anlatım Akışını Bozan Cümle	1	1	0	100
Cümlelerden Paragraf Oluşturma	1	1	0	100
Paragrafın Karşılık Olduğu Soruyu Belirleme	1	1	0	100
Paragrafın Yorumlanması	5	2	3	40
Paragrafta Ana Düşünce (Ana Fikir)	2	2	0	100
Diyalogta Boş Bırakılan Yerleri Tamamlama	1	1	0	100
Bir Paragrafa Bağlı Çoklu Sorular	1	1	0	100
Paragrafın Konusu	2	1	1	50
Söz Öbeklerinde Anlam	1	1	0	100

TYT Sosyal				
Tarih-1	S	D	Y	B%
İlk ve Orta Çağlarda İÇ Asya'daki Türk siyasi teşekküllerinin güç ve yönetim yapısını açıklar.	1	1	0	100
Anadolu'daki ilk Türk siyasi teşekküllerinin birbirleriyle ve çevre devletlerle olan ilişkilerini uzlaşma ve çatışma bağı	1	1	0	100
Avrupa'daki gelişmelere bağlı olarak Osmanlı idari, askerî ve ekonomik yapısında meydana gelen değişimleri analiz	1	1	0	100
I. Dünya Savaşı'nın sonuçlarını Osmanlı Devleti ve Batılı devletler açısından değerlendirir.	1	1	0	100
Toplumsal alanda yapılan inkılapları ve meydana gelen gelişmeleri kavrar.	1	0	1	0

Coğrafya-1				
S	D	Y	B%	
Bir Bilim Olarak Coğrafya	1	0	1	0
İklim Elemanları / Sıcaklık	1	0	0	0
Nüfus Piramitleri	1	0	1	0
Bölge ve Bölge Türleri	1	1	0	100
Afetlerin Dağılışı ve Afetlerden Korunma Yolları	1	1	0	100

Felsefe				
S	D	Y	B%	
Varlık Felsefesi	1	1	0	100
Bilgi Felsefesi	1	1	0	100
Siyaset Felsefesi	1	0	1	0
Sanat Felsefesi	1	1	0	100
20. Yüzyıl Filozoflarının Felsefi Görüşleri	1	0	1	0

Din Kült. ve Ahl. Bil.				
S	D	Y	B%	
Kur'an'a Göre Hz. Muhammed	1	1	0	100
Hz. Muhammed ve Gençlik	1	1	0	100
Allah İnsan İlişkisi	2	2	0	100
Ahlaki Tutum ve Davranışlar	1	1	0	100

Felsefe (Seçmeli)				
S	D	Y	B%	
Siyaset Felsefesi	2	0	0	0
MÖ 6. Yüzyıl - MS 2. Yüzyıl Felsefesinin Ayırıcı Nitelikleri	1	0	0	0
Ahlak Felsefesi	1	0	0	0
MÖ 6. Yüzyıl - MS 2. Yüzyıl Filozoflarının Felsefi Görüşleri	1	0	0	0

TYT Matematik				
Matematik-1	S	D	Y	B%
Rasyonel Sayılar	1	0	0	0
Ondalık Sayılar	1	1	0	100
Üslü ifadeler	1	1	0	100
Kökü ifadeler	1	1	0	100
Dört İşlem Yeteneği	2	1	0	50
Aralık Kavramı ve Basit Eşitsizlikler	2	0	0	0
Mutlak Değerli Eşitsizlikler	1	0	1	0
Birinci Dereceden Bir Bilinmeyenli Denklemler	1	0	0	0
Küme Kavramı ve Kümelerde İşlemler	1	0	0	0
Fonksiyon Grafikleri	1	0	0	0
Önemeler ve Bileşik Önemeler	1	0	0	0
Merkezi Eğilim ve Yayılım Ölçüleri	1	1	0	100
Bölme Kuralları	1	0	1	0
Çarpımlara Ayırma ve Özdeşlikler	1	0	0	0
Bölünebilme Kuralları	1	0	0	0
Sayı Problemleri	4	0	2	0
Oran ve Orantı	2	0	0	0
Hareket Problemleri	1	0	0	0
Yüzde, Kar-Zarar Problemleri	1	0	0	0
Rutin Olmayan Problemler	2	0	0	0
Grafik Problemleri	1	0	0	0
Sayma Yöntemleri	1	0	0	0
OLASILIK	1	0	0	0

Geometri				
S	D	Y	B%	
Dik Üçgen ve Pisagor Teoremi	1	0	0	0
Üçgende Kenar-Açı İlişkileri	1	0	0	0
Üçgenlerin Benzerliği	2	0	0	0
Üçgende Alan	1	0	0	0
Kare	1	0	0	0
Dikdörtgen	1	0	0	0
Eşkenar Dörtgen	1	0	0	0
Prizmalar	2	0	0	0

TYT Fen				
Fizik	S	D	Y	B%
Fiziğin uygulama alanlarını, alt dalları ve diğer disiplinlerle ilişkilerini açıklar.	1	1	0	100
Katı ve sıvılarda genişleme ve büzülme olaylarının günlük hayattaki etkilerini yorumlar.	1	0	1	0
Farklı ortama bulunan bir cismin görünür uzaklığını etkileyen sebepleri açıklar.	1	0	1	0
Elektrik akımı, direnç ve potansiyel farkı kavramlarını açıklar.	1	0	1	0
Düzgün doğrusal hareket için konum, hız ve zaman kavramlarını ilişkilendirir.	1	1	0	100
Titreşim, dalga hareketi, dalga boyu, periyot, frekans, hız ve genlik kavramlarını açıklar.	1	0	0	0
Durgun akışkanlarda cisimlere etki eden kaldırma kuvvetinin basınç kuvveti farkından kaynaklandığını açıklar.	1	0	1	0

Kimya				
S	D	Y	B%	
Kimyanın Sembolik Dili	1	0	1	0
Atomun Yapısı	1	1	0	100
Kimyasal Türler ve Türler Arası Etkileşimlerin Sınıflandırılması	1	0	0	0
Sıvılar	1	0	1	0

SINAV SONUÇ BELGESİ							
İSTANBUL / BEYLİKDÜZÜ / DÜNYA ETÜT MERKEZİ							
Öğrenci				Numara	Sınıf		
EYLÜL AYDEMİR				0			
Puan Türü	Puan	Genel Ort.	Dereceler				
			Snf	Kurum	İlçe	İl	Genel
TYT	▲ 300,253	298,370	46	64	135	480	7211
	Puanı Hesaplanan:		83	340	853	14540	
Katılımlar:		55	83	343	873	14915	

Ders	Soru	Doğru	Yanlış	Net	Başarı %	Sınıf Ort.	Kurum Ort.	Genel Ort.
Türkçe	40	28	9	25,75	64	▼ 28,91	▼ 27,56	▲ 22,31
Tarih-1	5	4	1	3,75	75	▲ 3,68	▲ 3,58	▲ 3,14
Coğrafya-1	5	5	0	5,00	100	▲ 3,65	▲ 3,60	▲ 3,36
Felsefe	5	2	1	1,75	35	▼ 3,10	▼ 2,96	▼ 2,51
Din Kül. ve Ahl. Bil.	5	3	1	2,75	55	▼ 4,40	▼ 4,24	▼ 3,96
Felsefe (Seçmeli)	5	0	0	0,00	0	◆ 0,00	◆ 0,00	◆ 0,00
TYT Sosyal	20	14	3	13,25	66	▼ 14,83	▼ 14,38	▲ 12,98
Matematik-1	30	9	3	8,25	28	▼ 17,98	▼ 16,27	▼ 10,47
Geometri	10	6	2	5,50	55	▲ 5,08	▲ 4,60	▲ 2,42
TYT Matematik	40	15	5	13,75	34	▼ 23,06	▼ 20,87	▲ 12,90
Fizik	7	1	3	0,25	4	▼ 2,42	▼ 2,30	▼ 1,86
Kimya	7	1	3	0,25	4	▼ 3,67	▼ 3,08	▼ 2,18
Biyoloji	6	1	3	0,25	4	▼ 2,70	▼ 2,35	▼ 1,61
TYT Fen	20	3	9	0,75	4	▼ 8,80	▼ 7,73	▼ 5,65
Toplam:	120	60	26	53,50	45	▼ 75,60	▼ 70,53	▼ 53,83

Soru No	1234567890123456789012345678901234567890
TYT Türkçe	CEDdceACaDbDcB EbADAEDDAbEBCACDCBDcE E B
Cevap Anahtarı	B CEDDBACCDADCAEBEEADAEDDAEBCACDCBDBECEEB
TYT Sosyal	ABaBCCBDECD BEEA EA
Cevap Anahtarı	B ABBCCBDECCDABEDAEAEACBA
TYT Matematik	BADdB B C D Bcd CC BCAAe Bb
Cevap Anahtarı	B BADEBDBCCDDBEBBCBDADEDDDBDCCBACAADCBD
TYT Fen	e B baa B b d Babb
Cevap Anahtarı	B CDBACEBCDBCDCEDEBDDAE

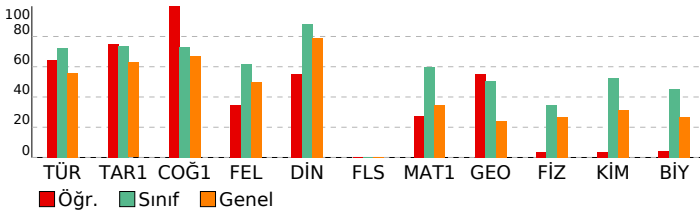

YILDIZLAR YARIŞIYOR TYT 3				
DERSLERE GÖRE BAŞARI ANALİZİ				

TYT Türkçe	S	D	Y	B%
Türkçe				
Metne Sözcük Yerleştirme	1	1	0	100
İki Cümleyi Birleştirme	1	1	0	100
Sözcükte Anlam	1	1	0	100
Cümleyi Yorumlama ve Açıklama	2	2	0	100
Parçadaki Cümlelerin İçerik ve Özellikleri	1	0	1	0
Ses Olayları	1	0	1	0
Sözcük Türleri Karma	2	0	1	0
Filimsiler	1	1	0	100
Yazım Kuralları	2	1	1	50
Noktalamaya İşaretleri	2	1	1	50
EKLER VE SÖZCÜK YAPISI	1	1	0	100
Cümlelerin Ögeleri	1	0	1	0
Cümle Türleri	1	0	0	0
Anlatım Teknikleri	1	1	0	100
Paragrafta Boş Bırakılan Yerleri Tamamlama	1	0	1	0
Paragrafa Yardımcı Düşünceler	3	3	0	100
Paragrafı İkiye Ayırma	1	1	0	100
Paragrafta Boş Bırakılan Yerleri Tamamlama	2	2	0	100
Paragrafta Anlatım Akışını Bozan Cümle	1	1	0	100
Cümlelerden Paragraf Oluşturma	1	1	0	100
Paragrafın Karşılık Olduğu Soruyu Belirleme	1	1	0	100
Paragrafın Yorumlanması	5	4	1	80
Paragrafta Ana Düşünce (Ana Fikir)	2	1	1	50
Diyalogta Boş Bırakılan Yerleri Tamamlama	1	1	0	100
Bir Paragrafa Bağlı Çoklu Sorular	1	1	0	100
Paragrafın Konusu	2	1	0	50
Söz Öbeklerinde Anlam	1	1	0	100

TYT Sosyal	S	D	Y	B%
Tarih-1				
İlk ve Orta Çağlarda İÇ Asya'daki Türk siyasi teşekküllerinin güç ve yönetim yapısını açıklar.	1	1	0	100
Anadolu'daki ilk Türk siyasi teşekküllerinin birbirleriyle ve çevre devletlerle olan ilişkilerini uzlaşma ve çatışma bağı	1	1	0	100
Avrupa'daki gelişmelere bağlı olarak Osmanlı idari, askerî ve ekonomik yapısında meydana gelen değişimleri analiz	1	1	0	100
I. Dünya Savaşı'nın sonuçlarını Osmanlı Devleti ve Batılı devletler açısından değerlendirir.	1	1	0	100
Toplumsal alanda yapılan inkılapları ve meydana gelen gelişmeleri kavrar.	1	0	1	0
Coğrafya-1				
Bir Bilim Olarak Coğrafya	1	1	0	100
İklim Elemanları / Sıcaklık	1	1	0	100
Nüfus Piramitleri	1	1	0	100
Bölge ve Bölge Türleri	1	1	0	100
Afetlerin Dağılışı ve Afetlerden Korunma Yolları	1	1	0	100
Felsefe				
Varlık Felsefesi	1	1	0	100
Bilgi Felsefesi	1	1	0	100
Siyaset Felsefesi	1	0	1	0
Sanat Felsefesi	1	0	0	0
20. Yüzyıl Filozoflarının Felsefi Görüşleri	1	0	0	0
Din Kül. ve Ahl. Bil.				
Kur'an'a Göre Hz. Muhammed	1	1	0	100
Hz. Muhammed ve Gençlik	1	1	0	100
Allah İnsan İlişkisi	2	1	1	50
Ahlaki Tutum ve Davranışlar	1	0	0	0
Felsefe (Seçmeli)				
Siyaset Felsefesi	2	0	0	0
MÖ 6. Yüzyıl - MS 2. Yüzyıl Felsefesinin Ayırıcı Nitelikleri	1	0	0	0
Ahlak Felsefesi	1	0	0	0
MÖ 6. Yüzyıl - MS 2. Yüzyıl Filozoflarının Felsefi Görüşleri	1	0	0	0

TYT Matematik	S	D	Y	B%
Matematik-1				
Rasyonel Sayılar	1	0	0	0
Ondalık Sayılar	1	1	0	100
Üslü İfadeler	1	1	0	100
Kökü İfadeler	1	1	0	100
Dört İşlem Yeteneği	2	2	0	100
Aralık Kavramı ve Basit Eşitsizlikler	2	0	1	0
Mutlak Değerli Eşitsizlikler	1	0	0	0
Birinci Dereceden Bir Bilinmeyenli Denklemler	1	1	0	100
Küme Kavramı ve Kümelerde İşlemler	1	1	0	100
Fonksiyon Grafikleri	1	0	0	0
Önemeler ve Bileşik Önemeler	1	0	0	0
Merkezi Eğilim ve Yayılım Ölçüleri	1	1	0	100
Bölme Kuralları	1	0	0	0
Çarpımlara Ayırma ve Özdeşlikler	1	1	0	100
Bölünebilme Kuralları	1	0	1	0
Sayı Problemleri	4	0	1	0
Oran ve Orantı	2	0	0	0
Hareket Problemleri	1	0	0	0
Yüzde, Kar-Zarar Problemleri	1	0	0	0
Rutin Olmayan Problemler	2	0	0	0
Grafik Problemleri	1	0	0	0
Sayma Yöntemleri	1	0	0	0
OLASILIK	1	0	0	0
Geometri				
Dik Üçgen ve Pisagor Teoremi	1	0	1	0
Üçgende Kenar-Açı İlişkileri	1	1	0	100
Üçgenlerin Benzerliği	2	2	0	100
Üçgende Alan	1	0	0	0
Kare	1	1	0	100
Dikdörtgen	1	1	0	100
Eşkenar Dörtgen	1	1	0	100
Prizmalar	2	0	1	0

TYT Fen	S	D	Y	B%
Fizik				
Fizikğin uygulama alanlarını, alt dalları ve diğer disiplinlerle ilişkileridir.	1	0	1	0
Katı ve sıvılarda genişleme ve büzülme olaylarının günlük hayattaki etkilerini yorumlar.	1	0	1	0
Farklı ortamda bulunan bir cismin görünür uzaklığını etkileyen sebepleri açıklar.	1	0	1	0
Elektrik akımı, direnç ve potansiyel farkı kavramlarını açıklar.	1	0	0	0
Düzgün doğrusal hareket için konum, hız ve zaman kavramlarını ilişkilendirir.	1	1	0	100
Titreşim, dalga hareketi, dalga boyu, periyot, frekans, hız ve genlik kavramlarını açıklar.	1	0	0	0
Durgun akışkanlarda cisimlere etki eden kaldırma kuvvetinin basınç kuvveti farkından kaynaklandığını açıklar.	1	0	0	0
Kimya				
Kimyanın Sembolik Dili	1	0	0	0
Atomun Yapısı	1	0	1	0
Kimyasal Türler ve Türler Arası Etkileşimlerin Sınıflandırılması	1	0	1	0
Sıvılar	1	0	0	0

SINAV SONUÇ BELGESİ							
İSTANBUL / BEYLİKDÜZÜ / DÜNYA ETÜT MERKEZİ							
Öğrenci				Numara	Sınıf		
İŞİL TAŞKIN				0			
Puan Türü	Puan	Genel Ort.	Dereceler				
			Snf	Kurum	İlçe	İl	Genel
TYT	▼ 287,418	298,370	49	69	167	544	8054
	Puanı Hesaplanan:		83	340	853	14540	
Katılımlar:		55	83	343	873	14915	

Ders	Soru	Doğru	Yanlış	Net	Başarı %	Sınıf Ort.	Kurum Ort.	Genel Ort.
Türkçe	40	24	11	21,25	53	▼ 28,91	▼ 27,56	▼ 22,31
Tarih-1	5	3	0	3,00	60	▼ 3,68	▼ 3,58	▼ 3,14
Coğrafya-1	5	2	2	1,50	30	▼ 3,65	▼ 3,60	▼ 3,36
Felsefe	5	1	1	0,75	15	▼ 3,10	▼ 2,96	▼ 2,51
Din Kül. ve Ahl. Bil.	5	2	0	2,00	40	▼ 4,40	▼ 4,24	▼ 3,96
Felsefe (Seçmeli)	5	0	0	0,00	0	◆ 0,00	◆ 0,00	◆ 0,00
TYT Sosyal	20	8	3	7,25	36	▼ 14,83	▼ 14,38	▼ 12,98
Matematik-1	30	14	5	12,75	43	▼ 17,98	▼ 16,27	▲ 10,47
Geometri	10	3	1	2,75	28	▼ 5,08	▼ 4,60	▲ 2,42
TYT Matematik	40	17	6	15,50	39	▼ 23,06	▼ 20,87	▲ 12,90
Fizik	7	1	4	0,00	0	▼ 2,42	▼ 2,30	▼ 1,86
Kimya	7	3	0	3,00	43	▼ 3,67	▼ 3,08	▲ 2,18
Biyoloji	6	2	0	2,00	33	▼ 2,70	▼ 2,35	▲ 1,61
TYT Fen	20	6	4	5,00	25	▼ 8,80	▼ 7,73	▼ 5,65
Toplam:	120	55	24	49,00	41	▼ 75,60	▼ 70,53	▼ 53,83

Soru No	1234567890123456789012345678901234567890
TYT Türkçe	CcCEDd BCDcD A abADAEDbAbEBccCbCBDccCE
Cevap Anahtarı	A CACEDDBEBECADACABEEADAEDDAEBCACDCBDBECE
TYT Sosyal	BCA d bBD dD E A
Cevap Anahtarı	A BCABBECCBDEBCDAAEDAEAEAC
TYT Matematik	bBBABEDB CC a dE B aD Dc D aC B A
Cevap Anahtarı	A CBBABEDDCCDCDBEBBCBDADEDDDBCCBCCAADC
TYT Fen	ab BbbCE D D D
Cevap Anahtarı	A BECDBACCCECBCDEADBBD

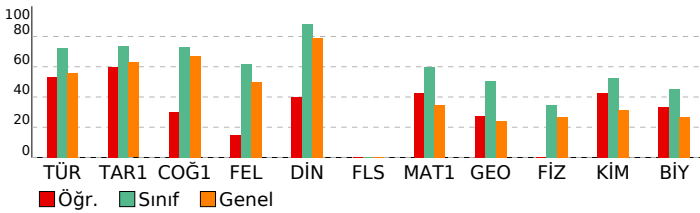

YILDIZLAR YARIŞIYOR TYT 3

DERSLERE GÖRE BAŞARI ANALİZİ				
TYT Türkçe				
Türkçe	S	D	Y	B%
Metne Sözcük Yerleştirme	1	1	0	100
İki Cümleyi Birleştirme	1	0	1	0
Sözcükte Anlam	1	1	0	100
Cümleyi Yorumlama ve Açıklama	2	2	0	100
Parçadaki Cümlelerin İçerik ve Özellikleri	1	0	1	0
Ses Olayları	1	0	0	0
Sözcük Türleri Karma	2	0	0	0
Filimsiler	1	1	0	100
Yazım Kuralları	2	2	0	100
Noktalamaya İşaretleri	2	1	1	50
EKLER VE SÖZCÜK YAPISI	1	0	0	0
Cümlelerin Öğeleri	1	1	0	100
Cümle Türleri	1	0	0	0
Anlatım Teknikleri	1	0	1	0
Paragrafta Boş Bırakılan Yerleri Tamamlama	1	0	1	0
Paragrafa Yardımcı Düşünceler	3	3	0	100
Paragrafı İkiye Ayırma	1	1	0	100
Paragrafta Boş Bırakılan Yerleri Tamamlama	2	1	1	50
Paragrafta Anlatım Akışını Bozan Cümle	1	1	0	100
Cümlelerden Paragraf Oluşturma	1	1	0	100
Paragrafın Karşılık Olduğu Soruyu Belirleme	1	0	1	0
Paragrafın Yorumlanması	5	3	2	60
Paragrafta Ana Düşünce (Ana Fikir)	2	1	1	50
Diyalogta Boş Bırakılan Yerleri Tamamlama	1	1	0	100
Bir Paragrafa Bağlı Çoklu Sorular	1	0	1	0
Paragrafın Konusu	2	2	0	100
Söz Öbeklerinde Anlam	1	1	0	100
TYT Sosyal				
Tarih-1	S	D	Y	B%
İlk ve Orta Çağlarda İÇ Asya'daki Türk siyasi teşekküllerinin güç ve yönetim yapısını açıklar.	1	1	0	100
Anadolu'daki ilk Türk siyasi teşekküllerinin birbirleriyle ve çevre devletlerle olan ilişkilerini uzlaşma ve çatışma bağı	1	1	0	100
Avrupa'daki gelişmelere bağlı olarak Osmanlı idari, askerî ve ekonomik yapısında meydana gelen değişimleri analizi	1	1	0	100
I. Dünya Savaşı'nın sonuçlarını Osmanlı Devleti ve Batılı devletler açısından değerlendirir.	1	0	0	0
Toplumsal alanda yapılan inkılapları ve meydana gelen gelişmeleri kavrar.	1	0	0	0
Coğrafya-1				
S	D	Y	B%	
Bir Bilim Olarak Coğrafya	1	0	1	0
İklim Elemanları / Sıcaklık	1	0	0	0
Nüfus Piramitleri	1	0	1	0
Bölge ve Bölge Türleri	1	1	0	100
Afetlerin Dağılışı ve Afetlerden Korunma Yolları	1	1	0	100
Felsefe				
S	D	Y	B%	
Varlık Felsefesi	1	0	0	0
Bilgi Felsefesi	1	0	0	0
Siyaset Felsefesi	1	0	1	0
Sanat Felsefesi	1	1	0	100
20. Yüzyıl Filozoflarının Felsefi Görüşleri	1	0	0	0
Din Kül. ve Ahl. Bil.				
S	D	Y	B%	
Kur'an'a Göre Hz. Muhammed	1	0	0	0
Hz. Muhammed ve Gençlik	1	1	0	100
Allah İnsan İlişkisi	2	1	0	50
Ahlaki Tutum ve Davranışlar	1	0	0	0
Felsefe (Seçmeli)				
S	D	Y	B%	
Siyaset Felsefesi	2	0	0	0
MÖ 6. Yüzyıl - MS 2. Yüzyıl Felsefesinin Ayırıcı Nitelikleri	1	0	0	0
Ahlak Felsefesi	1	0	0	0
MÖ 6. Yüzyıl - MS 2. Yüzyıl Filozoflarının Felsefi Görüşleri	1	0	0	0
TYT Matematik				
Matematik-1	S	D	Y	B%
Rasyonel Sayılar	1	0	1	0
Ondalık Sayılar	1	1	0	100
Üslü İfadeler	1	1	0	100
Kökü İfadeler	1	1	0	100
Dört İşlem Yeteneği	2	2	0	100
Aralık Kavramı ve Basit Eşitsizlikler	2	1	0	50
Mutlak Değerli Eşitsizlikler	1	1	0	100
Birinci Dereceden Bir Bilinmeyenli Denklemler	1	1	0	100
Küme Kavramı ve Kümelerde İşlemler	1	1	0	100
Fonksiyon Grafikleri	1	0	0	0
Önemeler ve Bileşik Önemeler	1	0	1	0
Merkezi Eğilim ve Yayılım Ölçüleri	1	0	0	0
Bölme Kuralları	1	0	0	0
Çarpımlara Ayırma ve Özdeşlikler	1	0	1	0
Bölünebilme Kuralları	1	1	0	100
Sayı Problemleri	4	2	0	50
Oran ve Orantı	2	0	1	0
Hareket Problemleri	1	0	1	0
Yüzde, Kar-Zarar Problemleri	1	1	0	100
Rutin Olmayan Problemler	2	1	0	50
Grafik Problemleri	1	0	0	0
Sayma Yöntemleri	1	0	0	0
OLASILIK	1	0	0	0
Geometri				
S	D	Y	B%	
Dik Üçgen ve Pisagor Teoremi	1	0	0	0
Üçgende Kenar-Açı İlişkileri	1	0	1	0
Üçgenlerin Benzerliği	2	2	0	100
Üçgende Alan	1	0	0	0
Kare	1	0	0	0
Dikdörtgen	1	1	0	100
Eşkenar Dörtgen	1	0	0	0
Prizmalar	2	0	0	0
TYT Fen				
Fizik	S	D	Y	B%
Fizikğin uygulama alanlarını, alt dalları ve diğer disiplinlerle ilişkileridir.	1	0	1	0
Katı ve sıvılarda genişleme ve büzülme olaylarının günlük hayattaki etkilerini yorumlar.	1	0	1	0
Farklı ortama bulunan bir cismin görünür uzaklığını etkileyen sebepleri açıklar.	1	0	0	0
Elektrik akımı, direnç ve potansiyel farkı kavramlarını açıklar.	1	0	0	0
Düzgün doğrusal hareket için konum, hız ve zaman kavramlarını ilişkilendirir.	1	1	0	100
Titreşim, dalga hareketi, dalga boyu, periyot, frekans, hız ve genlik kavramlarını açıklar.	1	0	1	0
Durgun akışkanlarda cisimlere etki eden kaldırma kuvvetinin basınç kuvveti farkından kaynaklandığını açıklar.	1	0	1	0
Kimya				
S	D	Y	B%	
Kimyanın Sembolik Dili	1	1	0	100
Atomun Yapısı	1	1	0	100
Kimyasal Türler ve Türler Arası Etkileşimlerin Sınıflandırılması	1	0	0	0
Sıvılar	1	0	0	0

SINAV SONUÇ BELGESİ							
İSTANBUL / BEYLİKDÜZÜ / DÜNYA ETÜT MERKEZİ							
Öğrenci				Numara	Sınıf		
KEREM GÜNAYDIN				0			
Puan Türü	Puan	Genel Ort.	Dereceler				
			Snf	Kurum	İlçe	İl	Genel
TYT	▲ 460,155	298,370	2	2	6	11	268
Puanı Hesaplanan:			83	340	853	14540	
Katılımlar:			55	83	343	873	14915

Ders	Soru	Doğru	Yanlış	Net	Başarı %	Sınıf Ort.	Kurum Ort.	Genel Ort.
Türkçe	40	34	6	32,50	81	▲ 28,91	▲ 27,56	▲ 22,31
Tarih-1	5	4	1	3,75	75	▲ 3,68	▲ 3,58	▲ 3,14
Coğrafya-1	5	4	1	3,75	75	▲ 3,65	▲ 3,60	▲ 3,36
Felsefe	5	5	0	5,00	100	▲ 3,10	▲ 2,96	▲ 2,51
Din Kül. ve Ahl. Bil.	5	5	0	5,00	100	▲ 4,40	▲ 4,24	▲ 3,96
Felsefe (Seçmeli)	5	0	0	0,00	0	◆ 0,00	◆ 0,00	◆ 0,00
TYT Sosyal	20	18	2	17,50	88	▲ 14,83	▲ 14,38	▲ 12,98
Matematik-1	30	28	1	27,75	93	▲ 17,98	▲ 16,27	▲ 10,47
Geometri	10	10	0	10,00	100	▲ 5,08	▲ 4,60	▲ 2,42
TYT Matematik	40	38	1	37,75	94	▲ 23,06	▲ 20,87	▲ 12,90
Fizik	7	6	1	5,75	82	▲ 2,42	▲ 2,30	▲ 1,86
Kimya	7	7	0	7,00	100	▲ 3,67	▲ 3,08	▲ 2,18
Biyoloji	6	6	0	6,00	100	▲ 2,70	▲ 2,35	▲ 1,61
TYT Fen	20	19	1	18,75	94	▲ 8,80	▲ 7,73	▲ 5,65
Toplam:	120	109	10	106,50	89	▲ 75,60	▲ 70,53	▲ 53,83

Soru No	1234567890123456789012345678901234567890
TYT Türkçe	aEDBDBACdDADCAdeBADAEDDAEBCACDCBDCeCEGB
Cevap Anahtarı	B CEDBDBACCDADCADEEADAEDDAEBCACDCBDBECEEB
TYT Sosyal	ABaBCCBDDCCDABEDAEAA
Cevap Anahtarı	B ABBCCBDECCDABEDAEAEACBA
TYT Matematik	BADEBDBCCDCCDBEBBCaD DDEDDDBDCCBCAADCBD
Cevap Anahtarı	B BADEBDBCCDCCDBEBBCBDADEDDDBDCCBCAADCBD
TYT Fen	CDBdCEBCEBDCDEDBBDAE
Cevap Anahtarı	B CDBACEBCEBDCDEDBBDAE

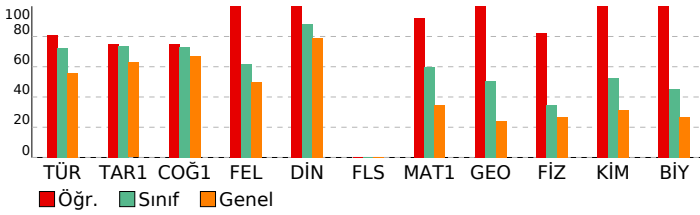

YILDIZLAR YARIŞIYOR TYT 3

DERSLERE GÖRE BAŞARI ANALİZİ				
TYT Türkçe				
Türkçe	S	D	Y	B%
Metne Sözcük Yerleştirme	1	1	0	100
İki Cümleyi Birleştirme	1	1	0	100
Sözcükte Anlam	1	0	1	0
Cümleyi Yorumlama ve Açıklama	2	2	0	100
Parçadaki Cümlelerin İçerik ve Özellikleri	1	1	0	100
Ses Olayları	1	1	0	100
Sözcük Türleri Karma	2	2	0	100
Filimsiler	1	1	0	100
Yazım Kuralları	2	1	1	50
Noktalamla İşaretleme	2	2	0	100
EKLER VE SÖZCÜK YAPISI	1	1	0	100
Cümlelerin Öğeleri	1	1	0	100
Cümle Türleri	1	0	1	0
Anlatım Teknikleri	1	1	0	100
Paragrafta Boş Bırakılan Yerleri Tamamlama	1	0	1	0
Paragrafta Yardımcı Düşünceler	3	3	0	100
Paragrafı İkiye Ayırma	1	1	0	100
Paragrafta Boş Bırakılan Yerleri Tamamlama	2	2	0	100
Paragrafta Anlatım Akışını Bozan Cümle	1	1	0	100
Cümlelerden Paragraf Oluşturma	1	1	0	100
Paragrafın Karşılık Olduğu Soruyu Belirleme	1	1	0	100
Paragrafın Yorumlanması	5	4	1	80
Paragrafta Ana Düşünce (Ana Fikir)	2	2	0	100
Diyalogta Boş Bırakılan Yerleri Tamamlama	1	1	0	100
Bir Paragrafa Bağlı Çoklu Sorular	1	1	0	100
Paragrafın Konusu	2	2	0	100
Söz Öbeklerinde Anlam	1	0	1	0

TYT Sosyal				
Tarih-1	S	D	Y	B%
İlk ve Orta Çağlarda İÇ Asya'daki Türk siyasi teşekküllerinin güç ve yönetim yapısını açıklar.	1	1	0	100
Anadolu'daki ilk Türk siyasi teşekküllerinin birbirleriyle ve çevre devletlerle olan ilişkilerini uzlaşma ve çatışma bağı	1	1	0	100
Avrupa'daki gelişmelere bağlı olarak Osmanlı idari, askerî ve ekonomik yapısında meydana gelen değişimleri analiz	1	1	0	100
I. Dünya Savaşı'nın sonuçlarını Osmanlı Devleti ve Batılı devletler açısından değerlendirir.	1	1	0	100
Toplumsal alanda yapılan inkılapları ve meydana gelen gelişmeleri kavrar.	1	0	1	0
Coğrafya-1				
S	D	Y	B%	
Bir Bilim Olarak Coğrafya	1	0	1	0
İklim Elemanları / Sıcaklık	1	1	0	100
Nüfus Piramitleri	1	1	0	100
Bölge ve Bölge Türleri	1	1	0	100
Afetlerin Dağılışı ve Afetlerden Korunma Yolları	1	1	0	100
Felsefe				
S	D	Y	B%	
Varlık Felsefesi	1	1	0	100
Bilgi Felsefesi	1	1	0	100
Siyaset Felsefesi	1	1	0	100
Sanat Felsefesi	1	1	0	100
20. Yüzyıl Filozoflarının Felsefi Görüşleri	1	1	0	100
Din Kül. ve Ahl. Bil.				
S	D	Y	B%	
Kur'an'a Göre Hz. Muhammed	1	1	0	100
Hz. Muhammed ve Gençlik	1	1	0	100
Allah İnsan İlişkisi	2	2	0	100
Ahlaki Tutum ve Davranışlar	1	1	0	100
Felsefe (Seçmeli)				
S	D	Y	B%	
Siyaset Felsefesi	2	0	0	0
MÖ 6. Yüzyıl - MS 2. Yüzyıl Felsefesinin Ayırıcı Nitelikleri	1	0	0	0
Ahlak Felsefesi	1	0	0	0
MÖ 6. Yüzyıl - MS 2. Yüzyıl Filozoflarının Felsefi Görüşleri	1	0	0	0

TYT Matematik				
Matematik-1	S	D	Y	B%
Rasyonel Sayılar	1	1	0	100
Ondalık Sayılar	1	1	0	100
Üslü İfadeler	1	1	0	100
Kökü İfadeler	1	1	0	100
Dört İşlem Yeteneği	2	2	0	100
Aralık Kavramı ve Basit Eşitsizlikler	2	2	0	100
Mutlak Değerli Eşitsizlikler	1	1	0	100
Birinci Dereceden Bir Bilinmeyenli Denklemler	1	1	0	100
Küme Kavramı ve Kümelerde İşlemler	1	1	0	100
Fonksiyon Grafikleri	1	1	0	100
Önemeler ve Bileşik Önemeler	1	1	0	100
Merkezi Eğilim ve Yayılım Ölçüleri	1	1	0	100
Bölme Kuralları	1	1	0	100
Çarpımlara Ayırma ve Özdeşlikler	1	1	0	100
Bölünebilme Kuralları	1	1	0	100
Sayı Problemleri	4	4	0	100
Oran ve Orantı	2	2	0	100
Hareket Problemleri	1	0	1	0
Yüzde, Kar-Zarar Problemleri	1	1	0	100
Rutin Olmayan Problemler	2	1	0	50
Grafik Problemleri	1	1	0	100
Sayma Yöntemleri	1	1	0	100
OLASILIK	1	1	0	100
Geometri				
S	D	Y	B%	
Dik Üçgen ve Pisagor Teoremi	1	1	0	100
Üçgende Kenar-Açı İlişkileri	1	1	0	100
Üçgenlerin Benzerliği	2	2	0	100
Üçgende Alan	1	1	0	100
Kare	1	1	0	100
Dikdörtgen	1	1	0	100
Eşkenar Dörtgen	1	1	0	100
Prizmalar	2	2	0	100

TYT Fen				
Fizik	S	D	Y	B%
Fizikğin uygulama alanlarını, alt dalları ve diğer disiplinlerle ilişkilerini açıklar.	1	1	0	100
Katı ve sıvılarda genişleme ve büzülme olaylarının günlük hayattaki etkilerini yorumlar.	1	1	0	100
Farklı ortamda bulunan bir cismin görünür uzaklığını etkileyen sebepleri açıklar.	1	1	0	100
Elektrik akımı, direnç ve potansiyel farkı kavramlarını açıklar.	1	1	0	100
Düzgün doğrusal hareket için konum, hız ve zaman kavramlarını ilişkilendirir.	1	1	0	100
Titreşim, dalga hareketi, dalga boyu, periyot, frekans, hız ve genlik kavramlarını açıklar.	1	0	1	0
Durgun akışkanlarda cisimlere etki eden kaldırma kuvvetinin basınç kuvveti farkından kaynaklandığını açıklar.	1	1	0	100
Kimya				
S	D	Y	B%	
Kimyanın Sembolik Dili	1	1	0	100
Atomun Yapısı	1	1	0	100
Kimyasal Türler ve Türler Arası Etkileşimlerin Sınıflandırılması	1	1	0	100
Sıvılar	1	1	0	100

SINAV SONUÇ BELGESİ							
İSTANBUL / BEYLİKDÜZÜ / DÜNYA ETÜT MERKEZİ							
Öğrenci				Numara		Sınıf	
KEREM OCKTAN				0			
Puan Türü	Puan	Genel Ort.	Dereceler				
			Snf	Kurum	İlçe	İl	Genel
TYT	▲ 304,700	298,370	44	60	127	457	6923
Puanı Hesaplanan:			83	340	853	14540	
Katılımlar:			55	83	343	873	14915

Ders	Soru	Doğru	Yanlış	Net	Başarı %	Sınıf Ort.	Kurum Ort.	Genel Ort.
Türkçe	40	29	8	27,00	68	▼ 28,91	▼ 27,56	▲ 22,31
Tarih-1	5	4	1	3,75	75	▲ 3,68	▲ 3,58	▲ 3,14
Coğrafya-1	5	3	0	3,00	60	▼ 3,65	▼ 3,60	▼ 3,36
Felsefe	5	3	1	2,75	55	▼ 3,10	▼ 2,96	▲ 2,51
Din Kült. ve Ahl. Bil.	5	5	0	5,00	100	▲ 4,40	▲ 4,24	▲ 3,96
Felsefe (Seçmeli)	5	0	0	0,00	0	◆ 0,00	◆ 0,00	◆ 0,00
TYT Sosyal	20	15	2	14,50	73	▼ 14,83	▲ 14,38	▲ 12,98
Matematik-1	30	13	8	11,00	37	▼ 17,98	▼ 16,27	▲ 10,47
Geometri	10	0	1	-0,25	-3	▼ 5,08	▼ 4,60	▼ 2,42
TYT Matematik	40	13	9	10,75	27	▼ 23,06	▼ 20,87	▼ 12,90
Fizik	7	1	4	0,00	0	▼ 2,42	▼ 2,30	▼ 1,86
Kimya	7	2	1	1,75	25	▼ 3,67	▼ 3,08	▼ 2,18
Biyoloji	6	1	0	1,00	17	▼ 2,70	▼ 2,35	▼ 1,61
TYT Fen	20	4	5	2,75	14	▼ 8,80	▼ 7,73	▼ 5,65
Toplam:	120	61	24	55,00	46	▼ 75,60	▼ 70,53	▲ 53,83

Soru No	1234567890123456789012345678901234567890
TYT Türkçe	CEDBb AC DbDaA EbADAEDDAbEBCACDCBDgECdbB
Cevap Anahtarı	B CEDBDBACCDADCAEBEEADAEDDAEBCACDCBDBECEEB
TYT Sosyal	ABBcC BD Cd ABEDAEAA
Cevap Anahtarı	B ABBCCBDECCDABEDAEAEACBA
TYT Matematik	BADdBcBca cc B eBD cDE Dd C e
Cevap Anahtarı	B BADEBDBCCDCDDBEBCBDADDEDDDBDCCBCAADCBD
TYT Fen	e Bđ ba B D d D
Cevap Anahtarı	B CDBACEBCDBDCDEDBDAE

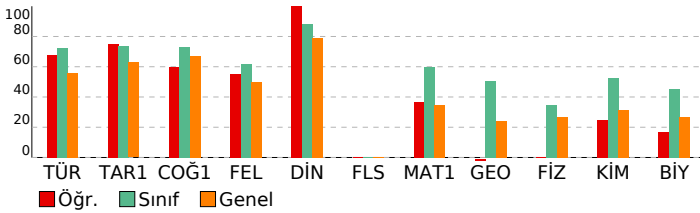

YILDIZLAR YARIŞIYOR TYT 3

DERSLERE GÖRE BAŞARI ANALİZİ				
TYT Türkçe				
Türkçe	S	D	Y	B%
Metne Sözcük Yerleştirme	1	1	0	100
İki Cümleyi Birleştirme	1	1	0	100
Sözcükte Anlam	1	1	0	100
Cümleyi Yorumlama ve Açıklama	2	2	0	100
Parçadaki Cümlelerin İçerik ve Özellikleri	1	1	0	100
Ses Olayları	1	0	1	0
Sözcük Türleri Karma	2	0	1	0
Filimsiler	1	1	0	100
Yazım Kuralları	2	1	0	50
Noktalamaya İşaretleri	2	1	1	50
EKLER VE SÖZCÜK YAPISI	1	0	1	0
Cümlelerin Ögeleri	1	1	0	100
Cümle Türleri	1	0	0	0
Anlatım Teknikleri	1	1	0	100
Paragrafta Boş Bırakılan Yerleri Tamamlama	1	0	1	0
Paragrafta Yardımcı Düşünceler	3	3	0	100
Paragrafı İkiye Ayırma	1	1	0	100
Paragrafta Boş Bırakılan Yerleri Tamamlama	2	2	0	100
Paragrafta Anlatım Akışını Bozan Cümle	1	1	0	100
Cümlelerden Paragraf Oluşturma	1	1	0	100
Paragrafın Karşılık Olduğu Soruyu Belirleme	1	1	0	100
Paragrafın Yorumlanması	5	4	1	80
Paragrafta Ana Düşünce (Ana Fikir)	2	1	1	50
Diyalogta Boş Bırakılan Yerleri Tamamlama	1	1	0	100
Bir Paragrafa Bağlı Çoklu Sorular	1	1	0	100
Paragrafın Konusu	2	2	0	100
Söz Öbeklerinde Anlam	1	0	1	0

TYT Sosyal				
Tarih-1	S	D	Y	B%
İlk ve Orta Çağlarda İÇ Asya'daki Türk siyasi teşekküllerinin güç ve yönetim yapısını açıklar.	1	0	1	0
Anadolu'daki ilk Türk siyasi teşekküllerinin birbirleriyle ve çevre devletlerle olan ilişkilerini uzlaşma ve çatışma bağı	1	1	0	100
Avrupa'daki gelişmelere bağlı olarak Osmanlı idari, askerî ve ekonomik yapısında meydana gelen değişimleri analizi	1	1	0	100
I. Dünya Savaşı'nın sonuçlarını Osmanlı Devleti ve Batılı devletler açısından değerlendirir.	1	1	0	100
Toplumsal alanda yapılan inkılapları ve meydana gelen gelişmeleri kavrar.	1	1	0	100
Coğrafya-1				
S	D	Y	B%	
Bir Bilim Olarak Coğrafya	1	0	0	0
İklim Elemanları / Sıcaklık	1	1	0	100
Nüfus Piramitleri	1	0	0	0
Bölge ve Bölge Türleri	1	1	0	100
Afetlerin Dağılışı ve Afetlerden Korunma Yolları	1	1	0	100
Felsefe				
S	D	Y	B%	
Varlık Felsefesi	1	1	0	100
Bilgi Felsefesi	1	1	0	100
Siyaset Felsefesi	1	0	1	0
Sanat Felsefesi	1	0	0	0
20. Yüzyıl Filozoflarının Felsefi Görüşleri	1	1	0	100
Din Kült. ve Ahl. Bil.				
S	D	Y	B%	
Kur'an'a Göre Hz. Muhammed	1	1	0	100
Hz. Muhammed ve Gençlik	1	1	0	100
Allah İnsan İlişkisi	2	2	0	100
Ahlaki Tutum ve Davranışlar	1	1	0	100
Felsefe (Seçmeli)				
S	D	Y	B%	
Siyaset Felsefesi	2	0	0	0
MÖ 6. Yüzyıl - MS 2. Yüzyıl Felsefesinin Ayırıcı Nitelikleri	1	0	0	0
Ahlak Felsefesi	1	0	0	0
MÖ 6. Yüzyıl - MS 2. Yüzyıl Filozoflarının Felsefi Görüşleri	1	0	0	0

TYT Matematik				
Matematik-1	S	D	Y	B%
Rasyonel Sayılar	1	1	0	100
Ondalık Sayılar	1	1	0	100
Üslü İfadeler	1	1	0	100
Kökü İfadeler	1	1	0	100
Dört İşlem Yeteneği	2	2	0	100
Aralık Kavramı ve Basit Eşitsizlikler	2	0	1	0
Mutlak Değerli Eşitsizlikler	1	0	1	0
Birinci Dereceden Bir Bilinmeyenli Denklemler	1	1	0	100
Küme Kavramı ve Kümelerde İşlemler	1	0	1	0
Fonksiyon Grafikleri	1	0	0	0
Önemeler ve Bileşik Önemeler	1	0	0	0
Merkezi Eğilim ve Yayılım Ölçüleri	1	0	0	0
Bölme Kuralları	1	0	1	0
Çarpımlara Ayırma ve Özdeşlikler	1	0	1	0
Bölünebilme Kuralları	1	0	0	0
Sayı Problemleri	4	2	0	50
Oran ve Orantı	2	1	1	50
Hareket Problemleri	1	1	0	100
Yüzde, Kar-Zarar Problemleri	1	1	0	100
Rutin Olmayan Problemler	2	0	1	0
Grafik Problemleri	1	0	0	0
Sayma Yöntemleri	1	1	0	100
OLASILIK	1	0	1	0
Geometri				
S	D	Y	B%	
Dik Üçgen ve Pisagor Teoremi	1	0	0	0
Üçgende Kenar-Açı İlişkileri	1	0	0	0
Üçgenlerin Benzerliği	2	0	0	0
Üçgende Alan	1	0	0	0
Kare	1	0	0	0
Dikdörtgen	1	0	0	0
Eşkenar Dörtgen	1	0	0	0
Prizmalar	2	0	1	0

TYT Fen				
Fizik	S	D	Y	B%
Fizikğin uygulama alanlarını, alt dalları ve diğer disiplinlerle ilişkilerini açıklar.	1	0	1	0
Katı ve sıvılarda genişleme ve büzülme olaylarının günlük hayattaki etkilerini yorumlar.	1	0	1	0
Farklı ortamlarda bulunan bir cismin görünür uzaklığını etkileyen sebepleri açıklar.	1	0	1	0
Elektrik akımı, direnç ve potansiyel farkı kavramlarını açıklar.	1	0	0	0
Düzgün doğrusal hareket için konum, hız ve zaman kavramlarını ilişkilendirir.	1	1	0	100
Titreşim, dalga hareketi, dalga boyu, periyot, frekans, hız ve genlik kavramlarını açıklar.	1	0	1	0
Durgun akışkanlarda cisimlere etki eden kaldırma kuvvetinin basınç kuvveti farkından kaynaklandığını açıklar.	1	0	0	0
Kimya				
S	D	Y	B%	
Kimyanın Sembolik Dili	1	0	0	0
Atomun Yapısı	1	0	1	0
Kimyasal Türler ve Türler Arası Etkileşimlerin Sınıflandırılması	1	0	0	0
Sıvılar	1	0	0	0

SINAV SONUÇ BELGESİ							
İSTANBUL / BEYLİKDÜZÜ / DÜNYA ETÜT MERKEZİ							
Öğrenci				Numara	Sınıf		
LEYLA DEMİRKIRAN				0			
Puan Türü	Puan	Genel Ort.	Dereceler				
			Snf	Kurum	İlçe	İl	Genel
TYT	▲ 411,765	298,370	16	17	26	81	1749
Puanı Hesaplanan:			83	340	853	14540	
Katılımlar:			55	83	343	873	14915

Ders	Soru	Doğru	Yanlış	Net	Başarı %	Sınıf Ort.	Kurum Ort.	Genel Ort.
Türkçe	40	31	6	29,50	74	▲ 28,91	▲ 27,56	▲ 22,31
Tarih-1	5	5	0	5,00	100	▲ 3,68	▲ 3,58	▲ 3,14
Coğrafya-1	5	5	0	5,00	100	▲ 3,65	▲ 3,60	▲ 3,36
Felsefe	5	5	0	5,00	100	▲ 3,10	▲ 2,96	▲ 2,51
Din Kül. ve Ahl. Bil.	5	5	0	5,00	100	▲ 4,40	▲ 4,24	▲ 3,96
Felsefe (Seçmeli)	5	0	0	0,00	0	◆ 0,00	◆ 0,00	◆ 0,00
TYT Sosyal	20	20	0	20,00	100	▲ 14,83	▲ 14,38	▲ 12,98
Matematik-1	30	26	4	25,00	83	▲ 17,98	▲ 16,27	▲ 10,47
Geometri	10	9	1	8,75	88	▲ 5,08	▲ 4,60	▲ 2,42
TYT Matematik	40	35	5	33,75	84	▲ 23,06	▲ 20,87	▲ 12,90
Fizik	7	1	4	0,00	0	▼ 2,42	▼ 2,30	▼ 1,86
Kimya	7	6	1	5,75	82	▲ 3,67	▲ 3,08	▲ 2,18
Biyoloji	6	2	2	1,50	25	▼ 2,70	▼ 2,35	▼ 1,61
TYT Fen	20	9	7	7,25	36	▼ 8,80	▼ 7,73	▲ 5,65
Toplam:	120	95	18	90,50	75	▲ 75,60	▲ 70,53	▲ 53,83

Soru No	1234567890123456789012345678901234567890
TYT Türkçe	CACEDd BCDADCAaGbADAEDDdAEBACDCBDcECE
Cevap Anahtarı	A CACEDDBEBECADACABEEADAEDDAAEBACDCBDBECE
TYT Sosyal	BCABBECCBDEBCDAEAEDAE
Cevap Anahtarı	A BCABBECCBDEBCDAEAEDAEAEAC
TYT Matematik	CBBADBDaCCDaDDBEaBCBDADDEDDeDBCCBAAADd
Cevap Anahtarı	A CBBADBDCCDCDDBEBCBDADDEDDBDBCCBAAADC
TYT Fen	abe Bc CbCDBCDEb eB
Cevap Anahtarı	A BECDBACCCECDBCDEADBBD

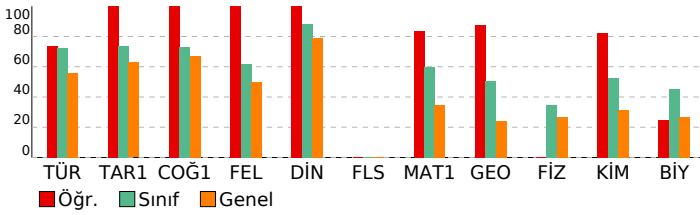

YILDIZLAR YARIŞIYOR TYT 3

DERSLERE GÖRE BAŞARI ANALİZİ				
TYT Türkçe				
Türkçe	S	D	Y	B%
Metne Sözcük Yerleştirme	1	1	0	100
İki Cümleyi Birleştirme	1	1	0	100
Sözcükte Anlam	1	1	0	100
Cümleyi Yorumlama ve Açıklama	2	2	0	100
Parçadaki Cümlelerin İçerik ve Özellikleri	1	0	1	0
Ses Olayları	1	0	0	0
Sözcük Türleri Karma	2	0	0	0
Fililliler	1	1	0	100
Yazım Kuralları	2	2	0	100
Noktalamalar İşaretleri	2	2	0	100
EKLER VE SÖZCÜK YAPISI	1	1	0	100
Cümlelerin Öğeleri	1	1	0	100
Cümle Türleri	1	0	1	0
Anlatım Teknikleri	1	0	1	0
Paragrafta Boş Bırakılan Yerleri Tamamlama	1	0	1	0
Paragrafta Yardımcı Düşünceler	3	3	0	100
Paragrafı İkiye Ayırma	1	1	0	100
Paragrafta Boş Bırakılan Yerleri Tamamlama	2	2	0	100
Paragrafta Anlatım Akışını Bozan Cümle	1	1	0	100
Cümlelerden Paragraf Oluşturma	1	1	0	100
Paragrafın Karşılık Olduğu Soruyu Belirleme	1	1	0	100
Paragrafın Yorumlanması	5	3	2	60
Paragrafta Ana Düşünce (Ana Fikir)	2	2	0	100
Diyalogta Boş Bırakılan Yerleri Tamamlama	1	1	0	100
Bir Paragrafa Bağlı Çoklu Sorular	1	1	0	100
Paragrafın Konusu	2	2	0	100
Söz Öbeklerinde Anlam	1	1	0	100

TYT Sosyal				
Tarih-1	S	D	Y	B%
İlk ve Orta Çağlarda İÇ Asya'daki Türk siyasi teşekküllerinin güç ve yönetim yapısını açıklar.	1	1	0	100
Anadolu'daki ilk Türk siyasi teşekküllerinin birbirleriyle ve çevre devletlerle olan ilişkilerini uzlaşma ve çatışma bağı	1	1	0	100
Avrupa'daki gelişmelere bağlı olarak Osmanlı idari, askerî ve ekonomik yapısında meydana gelen değişimleri analiz	1	1	0	100
I. Dünya Savaşı'nın sonuçlarını Osmanlı Devleti ve Batılı devletler açısından değerlendirir.	1	1	0	100
Toplumsal alanda yapılan inkılapları ve meydana gelen gelişmeleri kavrar.	1	1	0	100
Coğrafya-1				
S	D	Y	B%	
Bir Bilim Olarak Coğrafya	1	1	0	100
İklim Elemanları / Sıcaklık	1	1	0	100
Nüfus Piramitleri	1	1	0	100
Bölge ve Bölge Türleri	1	1	0	100
Afetlerin Dağılışı ve Afetlerden Korunma Yolları	1	1	0	100
Felsefe				
S	D	Y	B%	
Varlık Felsefesi	1	1	0	100
Bilgi Felsefesi	1	1	0	100
Siyaset Felsefesi	1	1	0	100
Sanat Felsefesi	1	1	0	100
20. Yüzyıl Filozoflarının Felsefi Görüşleri	1	1	0	100
Din Kül. ve Ahl. Bil.				
S	D	Y	B%	
Kur'an'a Göre Hz. Muhammed	1	1	0	100
Hz. Muhammed ve Gençlik	1	1	0	100
Allah İnsan İlişkisi	2	2	0	100
Ahlaki Tutum ve Davranışlar	1	1	0	100
Felsefe (Seçmeli)				
S	D	Y	B%	
Siyaset Felsefesi	2	0	0	0
MÖ 6. Yüzyıl - MS 2. Yüzyıl Felsefesinin Ayırıcı Nitelikleri	1	0	0	0
Ahlak Felsefesi	1	0	0	0
MÖ 6. Yüzyıl - MS 2. Yüzyıl Filozoflarının Felsefi Görüşleri	1	0	0	0

TYT Matematik				
Matematik-1	S	D	Y	B%
Rasyonel Sayılar	1	1	0	100
Ondalık Sayılar	1	1	0	100
Üslü ifadeler	1	1	0	100
Kökü ifadeler	1	1	0	100
Dört İşlem Yeteneği	2	2	0	100
Aralık Kavramı ve Basit Eşitsizlikler	2	1	1	50
Mutlak Değerli Eşitsizlikler	1	1	0	100
Birinci Dereceden Bir Bilinmeyenli Denklemler	1	1	0	100
Küme Kavramı ve Kümelerde İşlemler	1	1	0	100
Fonksiyon Grafikleri	1	1	0	100
Önemeler ve Bileşik Önemeler	1	0	1	0
Merkezi Eğilim ve Yayılım Ölçüleri	1	1	0	100
Bölme Kuralları	1	1	0	100
Çarpımlara Ayırma ve Özdeşlikler	1	1	0	100
Bölünebilme Kuralları	1	1	0	100
Sayı Problemleri	4	3	1	75
Oran ve Orantı	2	2	0	100
Hareket Problemleri	1	1	0	100
Yüzde, Kar-Zarar Problemleri	1	1	0	100
Rutin Olmayan Problemler	2	2	0	100
Grafik Problemleri	1	1	0	100
Sayma Yöntemleri	1	1	0	100
OLASILIK	1	0	1	0
Geometri				
S	D	Y	B%	
Dik Üçgen ve Pisagor Teoremi	1	1	0	100
Üçgende Kenar-Açı İlişkileri	1	1	0	100
Üçgenlerin Benzerliği	2	2	0	100
Üçgende Alan	1	1	0	100
Kare	1	1	0	100
Dikdörtgen	1	1	0	100
Eşkenar Dörtgen	1	1	0	100
Prizmalar	2	1	1	50

TYT Fen				
Fizik	S	D	Y	B%
Fizikğin uygulama alanlarını, alt dalları ve diğer disiplinlerle ilişkileridir.	1	0	1	0
Katı ve sıvılarda genişleme ve büzülme olaylarının günlük hayattaki etkilerini yorumlar.	1	0	1	0
Farklı ortama bulunan bir cismin görünür uzaklığını etkileyen sebepleri açıklar.	1	0	1	0
Elektrik akımı, direnç ve potansiyel farkı kavramlarını açıklar.	1	0	0	0
Düzgün doğrusal hareket için konum, hız ve zaman kavramlarını ilişkilendirir.	1	1	0	100
Titreşim, dalga hareketi, dalga boyu, periyot, frekans, hız ve genlik kavramlarını açıklar.	1	0	1	0
Durgun akışkanlarda cisimlere etki eden kaldırma kuvvetinin basınç kuvveti farkından kaynaklandığını açıklar.	1	0	0	0
Kimya				
S	D	Y	B%	
Kimyanın Sembolik Dili	1	1	0	100
Atomun Yapısı	1	0	1	0
Kimyasal Türler ve Türler Arası Etkileşimlerin Sınıflandırılması	1	1	0	100
Sıvılar	1	1	0	100

SINAV SONUÇ BELGESİ							
İSTANBUL / BEYLİKDÜZÜ / DÜNYA ETÜT MERKEZİ							
Öğrenci				Numara	Sınıf		
MEHMETYİĞİT GÜNEYSU				0			
Puan Türü	Puan	Genel Ort.	Dereceler				
			Snf	Kurum	İlçe	İl	Genel
TYT	▲ 386,475	298,370	22	26	43	144	2750
Puanı Hesaplanan:			83	340	853	14540	
Katılımlar:			55	83	343	873	14915

Ders	Soru	Doğru	Yanlış	Net	Başarı %	Sınıf Ort.	Kurum Ort.	Genel Ort.
Türkçe	40	30	10	27,50	69	▼ 28,91	▼ 27,56	▲ 22,31
Tarih-1	5	5	0	5,00	100	▲ 3,68	▲ 3,58	▲ 3,14
Coğrafya-1	5	3	2	2,50	50	▼ 3,65	▼ 3,60	▼ 3,36
Felsefe	5	3	0	3,00	60	▼ 3,10	▲ 2,96	▲ 2,51
Din Kül. ve Ahl. Bil.	5	5	0	5,00	100	▲ 4,40	▲ 4,24	▲ 3,96
Felsefe (Seçmeli)	5	0	0	0,00	0	◆ 0,00	◆ 0,00	◆ 0,00
TYT Sosyal	20	16	2	15,50	78	▲ 14,83	▲ 14,38	▲ 12,98
Matematik-1	30	23	4	22,00	73	▲ 17,98	▲ 16,27	▲ 10,47
Geometri	10	7	1	6,75	68	▲ 5,08	▲ 4,60	▲ 2,42
TYT Matematik	40	30	5	28,75	72	▲ 23,06	▲ 20,87	▲ 12,90
Fizik	7	3	3	2,25	32	▼ 2,42	▼ 2,30	▲ 1,86
Kimya	7	5	2	4,50	64	▲ 3,67	▲ 3,08	▲ 2,18
Biyoloji	6	4	2	3,50	58	▲ 2,70	▲ 2,35	▲ 1,61
TYT Fen	20	12	7	10,25	51	▲ 8,80	▲ 7,73	▲ 5,65
Toplam:	120	88	24	82,00	68	▲ 75,60	▲ 70,53	▲ 53,83

Soru No	1234567890123456789012345678901234567890
TYT Türkçe	CACEDBbcbCDbDCaEcbADAcDDAAEBCACDCBDDaCE
Cevap Anahtarı	A CACEDBDBEBBCADACABEEADAEDDAAEBCACDCBDBECE
TYT Sosyal	BCABBdCbBDEBC AEDAE
Cevap Anahtarı	A BCABBECCBDEBCDAAEDAEABEAC
TYT Matematik	CBBADeBD CaDaDeBEcBCBD DDEDdD cBC B AADC
Cevap Anahtarı	A CBBADeBDDCCDCDBEBBCBDADEDDDBBCCBCCAADC
TYT Fen	ade BACCcCeBCDEAEbBb
Cevap Anahtarı	A BECDBACCCECBCDEADBB

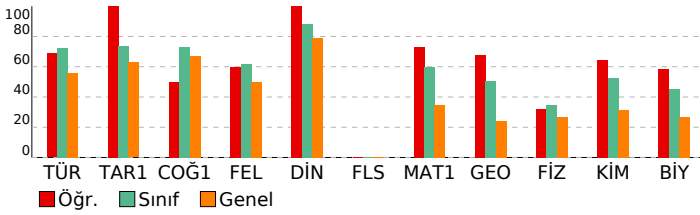

YILDIZLAR YARIŞIYOR TYT 3

DERSLERE GÖRE BAŞARI ANALİZİ				
TYT Türkçe				
Türkçe	S	D	Y	B%
Metne Sözcük Yerleştirme	1	1	0	100
İki Cümleyi Birleştirme	1	1	0	100
Sözcükte Anlam	1	1	0	100
Cümleyi Yorumlama ve Açıklama	2	2	0	100
Parçadaki Cümlelerin İçerik ve Özellikleri	1	1	0	100
Ses Olayları	1	0	1	0
Sözcük Türleri Karma	2	0	2	0
Filimsiler	1	1	0	100
Yazım Kuralları	2	2	0	100
Noktalama İşaretleri	2	1	1	50
EKLER VE SÖZCÜK YAPISI	1	1	0	100
Cümlelerin Ögeleri	1	1	0	100
Cümle Türleri	1	0	1	0
Anlatım Teknikleri	1	0	1	0
Paragrafta Boş Bırakılan Yerleri Tamamlama	1	0	1	0
Paragrafa Yardımcı Düşünceler	3	3	0	100
Paragrafı İkiye Ayırma	1	1	0	100
Paragrafta Boş Bırakılan Yerleri Tamamlama	2	2	0	100
Paragrafta Anlatım Akışını Bozan Cümle	1	0	1	0
Cümlelerden Paragraf Oluşturma	1	1	0	100
Paragrafın Karşılık Olduğu Soruyu Belirleme	1	1	0	100
Paragrafın Yorumlanması	5	3	2	60
Paragrafta Ana Düşünce (Ana Fikir)	2	2	0	100
Diyalogta Boş Bırakılan Yerleri Tamamlama	1	1	0	100
Bir Paragrafa Bağlı Çoklu Sorular	1	1	0	100
Paragrafın Konusu	2	2	0	100
Söz Öbeklerinde Anlam	1	1	0	100

TYT Sosyal				
Tarih-1	S	D	Y	B%
İlk ve Orta Çağlarda İÇ Asya'daki Türk siyasi teşekküllerinin güç ve yönetim yapısını açıklar.	1	1	0	100
Anadolu'daki ilk Türk siyasi teşekküllerinin birbirleriyle ve çevre devletlerle olan ilişkilerini uzlaşma ve çatışma bağı	1	1	0	100
Avrupa'daki gelişmelere bağlı olarak Osmanlı idari, askerî ve ekonomik yapısında meydana gelen değişimleri analiz	1	1	0	100
I. Dünya Savaşı'nın sonuçlarını Osmanlı Devleti ve Batılı devletler açısından değerlendirir.	1	1	0	100
Toplumsal alanda yapılan inkılapları ve meydana gelen gelişmeleri kavrar.	1	1	0	100
Coğrafya-1				
S	D	Y	B%	
Bir Bilim Olarak Coğrafya	1	0	1	0
İklim Elemanları / Sıcaklık	1	1	0	100
Nüfus Piramitleri	1	0	1	0
Bölge ve Bölge Türleri	1	1	0	100
Afetlerin Dağılışı ve Afetlerden Korunma Yolları	1	1	0	100
Felsefe				
S	D	Y	B%	
Varlık Felsefesi	1	1	0	100
Bilgi Felsefesi	1	1	0	100
Siyaset Felsefesi	1	1	0	100
Sanat Felsefesi	1	0	0	0
20. Yüzyıl Filozoflarının Felsefi Görüşleri	1	0	0	0
Din Kül. ve Ahl. Bil.				
S	D	Y	B%	
Kur'an'a Göre Hz. Muhammed	1	1	0	100
Hz. Muhammed ve Gençlik	1	1	0	100
Allah İnsan İlişkisi	2	2	0	100
Ahlaki Tutum ve Davranışlar	1	1	0	100
Felsefe (Seçmeli)				
S	D	Y	B%	
Siyaset Felsefesi	2	0	0	0
MÖ 6. Yüzyıl - MS 2. Yüzyıl Felsefesinin Ayırıcı Nitelikleri	1	0	0	0
Ahlak Felsefesi	1	0	0	0
MÖ 6. Yüzyıl - MS 2. Yüzyıl Filozoflarının Felsefi Görüşleri	1	0	0	0

TYT Matematik				
Matematik-1	S	D	Y	B%
Rasyonel Sayılar	1	1	0	100
Ondalık Sayılar	1	1	0	100
Üslü İfadeler	1	1	0	100
Kökü İfadeler	1	1	0	100
Dört İşlem Yeteneği	2	2	0	100
Aralık Kavramı ve Basit Eşitsizlikler	2	1	0	50
Mutlak Değerli Eşitsizlikler	1	1	0	100
Birinci Dereceden Bir Bilinmeyenli Denklemler	1	1	0	100
Küme Kavramı ve Kümelerde İşlemler	1	0	1	0
Fonksiyon Grafikleri	1	1	0	100
Önemeler ve Bileşik Önemeler	1	0	1	0
Merkezi Eğilim ve Yayılım Ölçüleri	1	1	0	100
Bölme Kuralları	1	0	1	0
Çarpımlara Ayırma ve Özdeşlikler	1	1	0	100
Bölünebilme Kuralları	1	1	0	100
Sayı Problemleri	4	3	1	75
Oran ve Orantı	2	2	0	100
Hareket Problemleri	1	1	0	100
Yüzde, Kar-Zarar Problemleri	1	1	0	100
Rutin Olmayan Problemler	2	1	0	50
Grafik Problemleri	1	1	0	100
Sayma Yöntemleri	1	1	0	100
OLASILIK	1	0	0	0
Geometri				
S	D	Y	B%	
Dik Üçgen ve Pisagor Teoremi	1	0	1	0
Üçgende Kenar-Açı İlişkileri	1	1	0	100
Üçgenlerin Benzerliği	2	2	0	100
Üçgende Alan	1	0	0	0
Kare	1	0	0	0
Dikdörtgen	1	1	0	100
Eşkenar Dörtgen	1	1	0	100
Prizmalar	2	2	0	100

TYT Fen				
Fizik	S	D	Y	B%
Fizikğin uygulama alanlarını, alt dalları ve diğer disiplinlerle ilişkileridir.	1	0	1	0
Katı ve sıvılarda genişleme ve büzülme olaylarının günlük hayattaki etkilerini yorumlar.	1	0	1	0
Farklı ortamda bulunan bir cismin görünür uzaklığını etkileyen sebepleri açıklar.	1	0	1	0
Elektrik akımı, direnç ve potansiyel farkı kavramlarını açıklar.	1	0	0	0
Düzgün doğrusal hareket için konum, hız ve zaman kavramlarını ilişkilendirir.	1	1	0	100
Titreşim, dalga hareketi, dalga boyu, periyot, frekans, hız ve genlik kavramlarını açıklar.	1	1	0	100
Durgun akışkanlarda cisimlere etki eden kaldırma kuvvetinin basınç kuvveti farkından kaynaklandığını açıklar.	1	1	0	100
Kimya				
S	D	Y	B%	
Kimyanın Sembolik Dili	1	1	0	100
Atomun Yapısı	1	0	1	0
Kimyasal Türler ve Türler Arası Etkileşimlerin Sınıflandırılması	1	1	0	100
Sıvılar	1	0	1	0

SINAV SONUÇ BELGESİ							
İSTANBUL / BEYLİKDÜZÜ / DÜNYA ETÜT MERKEZİ							
Öğrenci				Numara	Sınıf		
MELSU KAHRAMAN				0			
Puan Türü	Puan	Genel Ort.	Dereceler				
			Snf	Kurum	İlçe	İl	Genel
TYT	▲ 396,928	298,370	20	22	36	114	2314
Puanı Hesaplanan:			83	340	853	14540	
Katılımlar:			55	83	343	873	14915

Ders	Soru	Doğru	Yanlış	Net	Başarı %	Sınıf Ort.	Kurum Ort.	Genel Ort.
Türkçe	40	32	7	30,25	76	▲ 28,91	▲ 27,56	▲ 22,31
Tarih-1	5	5	0	5,00	100	▲ 3,68	▲ 3,58	▲ 3,14
Coğrafya-1	5	5	0	5,00	100	▲ 3,65	▲ 3,60	▲ 3,36
Felsefe	5	5	0	5,00	100	▲ 3,10	▲ 2,96	▲ 2,51
Din Kül. ve Ahl. Bil.	5	5	0	5,00	100	▲ 4,40	▲ 4,24	▲ 3,96
Felsefe (Seçmeli)	5	0	0	0,00	0	◆ 0,00	◆ 0,00	◆ 0,00
TYT Sosyal	20	20	0	20,00	100	▲ 14,83	▲ 14,38	▲ 12,98
Matematik-1	30	14	2	13,50	45	▼ 17,98	▼ 16,27	▲ 10,47
Geometri	10	6	2	5,50	55	▲ 5,08	▲ 4,60	▲ 2,42
TYT Matematik	40	20	4	19,00	48	▼ 23,06	▼ 20,87	▲ 12,90
Fizik	7	5	2	4,50	64	▲ 2,42	▲ 2,30	▲ 1,86
Kimya	7	7	0	7,00	100	▲ 3,67	▲ 3,08	▲ 2,18
Biyoloji	6	5	1	4,75	79	▲ 2,70	▲ 2,35	▲ 1,61
TYT Fen	20	17	3	16,25	81	▲ 8,80	▲ 7,73	▲ 5,65
Toplam:	120	89	14	85,50	71	▲ 75,60	▲ 70,53	▲ 53,83

Soru No	1234567890123456789012345678901234567890
TYT Türkçe	CEDgDB dCdbDCABEEADAEDDAaABCcDCcDcECEEB
Cevap Anahtarı	B CEDBDBACCDADACBEEADAEDDAEBCACDCBDBECEEB
TYT Sosyal	ABBCCBDECCDABEDAEAA
Cevap Anahtarı	B ABBCCBDECCDABEDAEAEACBA
TYT Matematik	BAbEBDB C cBC D DDED C CAADbBa
Cevap Anahtarı	B BADEBDBCCDDBEBBCBDADEDDDBDCCBCAADCBD
TYT Fen	CDBeCdBDCBDCDEaBBDAE
Cevap Anahtarı	B CDBACEBCDBDCDEDBDAE

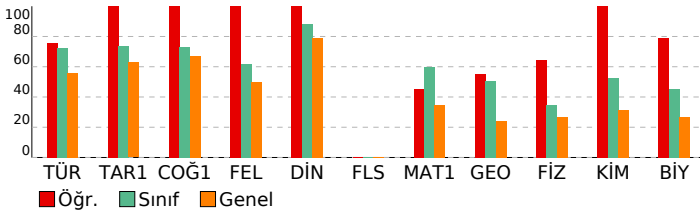

YILDIZLAR YARIŞIYOR TYT 3

DERSLERE GÖRE BAŞARI ANALİZİ				
TYT Türkçe				
Türkçe	S	D	Y	B%
Metne Sözcük Yerleştirme	1	0	1	0
İki Cümleyi Birleştirme	1	0	0	0
Sözcükte Anlam	1	1	0	100
Cümleyi Yorumlama ve Açıklama	2	2	0	100
Parçadaki Cümlelerin İçerik ve Özellikleri	1	0	1	0
Ses Olayları	1	1	0	100
Sözcük Türleri Karma	2	2	0	100
Filimsiler	1	1	0	100
Yazım Kuralları	2	2	0	100
Noktalamaya İşaretleri	2	1	1	50
EKLER VE SÖZCÜK YAPISI	1	1	0	100
Cümlelerin Öğeleri	1	1	0	100
Cümle Türleri	1	1	0	100
Anlatım Teknikleri	1	1	0	100
Paragrafta Boş Bırakılan Yerleri Tamamlama	1	1	0	100
Paragrafa Yardımcı Düşünceler	3	3	0	100
Paragrafı İkiye Ayırma	1	1	0	100
Paragrafta Boş Bırakılan Yerleri Tamamlama	2	1	1	50
Paragrafta Anlatım Akışını Bozan Cümle	1	1	0	100
Cümlelerden Paragraf Oluşturma	1	1	0	100
Paragrafın Karşılık Olduğu Soruyu Belirleme	1	1	0	100
Paragrafın Yorumlanması	5	3	2	60
Paragrafta Ana Düşünce (Ana Fikir)	2	1	1	50
Diyalogta Boş Bırakılan Yerleri Tamamlama	1	1	0	100
Bir Paragrafa Bağlı Çoklu Sorular	1	1	0	100
Paragrafın Konusu	2	2	0	100
Söz Öbeklerinde Anlam	1	1	0	100

TYT Sosyal				
Tarih-1	S	D	Y	B%
İlk ve Orta Çağlarda İÇ Asya'daki Türk siyasi teşekküllerinin güç ve yönetim yapısını açıklar.	1	1	0	100
Anadolu'daki ilk Türk siyasi teşekküllerinin birbirleriyle ve çevre devletlerle olan ilişkilerini uzlaşma ve çatışma bağı	1	1	0	100
Avrupa'daki gelişmelere bağlı olarak Osmanlı idari, askerî ve ekonomik yapısında meydana gelen değişimleri analiz	1	1	0	100
I. Dünya Savaşı'nın sonuçlarını Osmanlı Devleti ve Batılı devletler açısından değerlendirir.	1	1	0	100
Toplumsal alanda yapılan inkılapları ve meydana gelen gelişmeleri kavrar.	1	1	0	100

Coğrafya-1				
S	D	Y	B%	
Bir Bilim Olarak Coğrafya	1	1	0	100
İklim Elemanları / Sıcaklık	1	1	0	100
Nüfus Piramitleri	1	1	0	100
Bölge ve Bölge Türleri	1	1	0	100
Afetlerin Dağılışı ve Afetlerden Korunma Yolları	1	1	0	100

Felsefe				
S	D	Y	B%	
Varlık Felsefesi	1	1	0	100
Bilgi Felsefesi	1	1	0	100
Siyaset Felsefesi	1	1	0	100
Sanat Felsefesi	1	1	0	100
20. Yüzyıl Filozoflarının Felsefi Görüşleri	1	1	0	100

Din Kül. ve Ahl. Bil.				
S	D	Y	B%	
Kur'an'a Göre Hz. Muhammed	1	1	0	100
Hz. Muhammed ve Gençlik	1	1	0	100
Allah İnsan İlişkisi	2	2	0	100
Ahlaki Tutum ve Davranışlar	1	1	0	100

Felsefe (Seçmeli)				
S	D	Y	B%	
Siyaset Felsefesi	2	0	0	0
MÖ 6. Yüzyıl - MS 2. Yüzyıl Felsefesinin Ayırıcı Nitelikleri	1	0	0	0
Ahlak Felsefesi	1	0	0	0
MÖ 6. Yüzyıl - MS 2. Yüzyıl Filozoflarının Felsefi Görüşleri	1	0	0	0

TYT Matematik				
Matematik-1	S	D	Y	B%
Rasyonel Sayılar	1	0	0	0
Ondalık Sayılar	1	1	0	100
Üslü İfadeler	1	1	0	100
Kökü İfadeler	1	1	0	100
Dört İşlem Yeteneği	2	1	1	50
Aralık Kavramı ve Basit Eşitsizlikler	2	1	0	50
Mutlak Değerli Eşitsizlikler	1	1	0	100
Birinci Dereceden Bir Bilinmeyenli Denklemler	1	0	0	0
Küme Kavramı ve Kümelerde İşlemler	1	1	0	100
Fonksiyon Grafikleri	1	0	0	0
Önemeler ve Bileşik Önemeler	1	0	0	0
Merkezi Eğilim ve Yayılım Ölçüleri	1	0	0	0
Bölme Kuralları	1	0	0	0
Çarpımlara Ayırma ve Özdeşlikler	1	0	0	0
Bölünebilme Kuralları	1	0	0	0
Sayı Problemleri	4	3	1	75
Oran ve Orantı	2	2	0	100
Hareket Problemleri	1	0	0	0
Yüzde, Kar-Zarar Problemleri	1	1	0	100
Rutin Olmayan Problemler	2	1	0	50
Grafik Problemleri	1	0	0	0
Sayma Yöntemleri	1	0	0	0
OLASILIK	1	0	0	0

Geometri				
S	D	Y	B%	
Dik Üçgen ve Pisagor Teoremi	1	0	1	0
Üçgende Kenar-Açı İlişkileri	1	1	0	100
Üçgenlerin Benzerliği	2	1	0	50
Üçgende Alan	1	0	0	0
Kare	1	1	0	100
Dikdörtgen	1	1	0	100
Eşkenar Dörtgen	1	1	0	100
Prizmalar	2	1	1	50

TYT Fen				
Fizik	S	D	Y	B%
Fizikğin uygulama alanlarını, alt dalları ve diğer disiplinlerle ilişkilerini açıklar.	1	1	0	100
Katı ve sıvılarda genişleme ve büzülme olaylarının günlük hayattaki etkilerini yorumlar.	1	0	1	0
Farklı ortamlarda bulunan bir cismin görünür uzaklığını etkileyen sebepleri açıklar.	1	1	0	100
Elektrik akımı, direnç ve potansiyel farkı kavramlarını açıklar.	1	1	0	100
Düzgün doğrusal hareket için konum, hız ve zaman kavramlarını ilişkilendirir.	1	1	0	100
Titreşim, dalga hareketi, dalga boyu, periyot, frekans, hız ve genlik kavramlarını açıklar.	1	0	1	0
Durgun akışkanlarda cisimlere etki eden kaldırma kuvvetinin basınç kuvveti farkından kaynaklandığını açıklar.	1	1	0	100

Kimya				
S	D	Y	B%	
Kimyanın Sembolik Dili	1	1	0	100
Atomun Yapısı	1	1	0	100
Kimyasal Türler ve Türler Arası Etkileşimlerin Sınıflandırılması	1	1	0	100
Sıvılar	1	1	0	100

SINAV SONUÇ BELGESİ							
İSTANBUL / BEYLİKDÜZÜ / DÜNYA ETÜT MERKEZİ							
Öğrenci				Numara	Sınıf		
MERT RUHİ ÖNDER				0			
Puan Türü	Puan	Genel Ort.	Dereceler				
			Snf	Kurum	İlçe	İl	Genel
TYT	▲ 380,708	298,370	24	29	46	162	3013
	Puanı Hesaplanan:		83	340	853	14540	
Katılımlar:			55	83	343	873	14915

Ders	Soru	Doğru	Yanlış	Net	Başarı %	Sınıf Ort.	Kurum Ort.	Genel Ort.
Türkçe	40	31	5	29,75	74	▲ 28,91	▲ 27,56	▲ 22,31
Tarih-1	5	5	0	5,00	100	▲ 3,68	▲ 3,58	▲ 3,14
Coğrafya-1	5	4	0	4,00	80	▲ 3,65	▲ 3,60	▲ 3,36
Felsefe	5	2	1	1,75	35	▼ 3,10	▼ 2,96	▼ 2,51
Din Kült. ve Ahl. Bil.	5	5	0	5,00	100	▲ 4,40	▲ 4,24	▲ 3,96
Felsefe (Seçmeli)	5	0	0	0,00	0	◆ 0,00	◆ 0,00	◆ 0,00
TYT Sosyal	20	16	1	15,75	79	▲ 14,83	▲ 14,38	▲ 12,98
Matematik-1	30	23	3	22,25	74	▲ 17,98	▲ 16,27	▲ 10,47
Geometri	10	7	0	7,00	70	▲ 5,08	▲ 4,60	▲ 2,42
TYT Matematik	40	30	3	29,25	73	▲ 23,06	▲ 20,87	▲ 12,90
Fizik	7	3	2	2,50	36	▲ 2,42	▲ 2,30	▲ 1,86
Kimya	7	3	1	2,75	39	▼ 3,67	▼ 3,08	▲ 2,18
Biyoloji	6	1	3	0,25	4	▼ 2,70	▼ 2,35	▼ 1,61
TYT Fen	20	7	6	5,50	28	▼ 8,80	▼ 7,73	▼ 5,65
Toplam:	120	84	15	80,25	67	▲ 75,60	▲ 70,53	▲ 53,83

Soru No	1234567890123456789012345678901234567890
TYT Türkçe	CEDBD AC D DCABEbADAEDDeAEBCAaDbBDBE EdB
Cevap Anahtarı	B CEDBDBACCDADCAEBEEADAEDDAEBCACDCBDBECEEB
TYT Sosyal	ABBBC BDECd BEDAEAA
Cevap Anahtarı	B ABBBCCBDECCDABEDAEAEACBA
TYT Matematik	BADEBDBCC eDDBEcc BDA DEDDDDB CC CAAD BD
Cevap Anahtarı	B BADEBDBCCDDBEBBCBDADDEDDBDCCBCAADCBD
TYT Fen	e B CEaaDB D Bbcb
Cevap Anahtarı	B CDBACEBCDBCCDEDBDAE

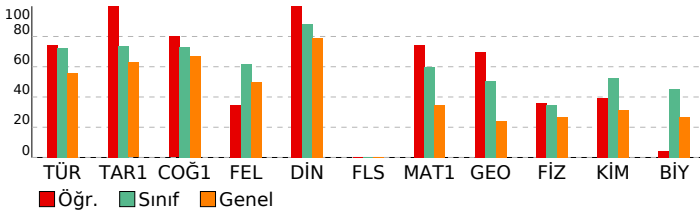

YILDIZLAR YARIŞIYOR TYT 3

DERSLERE GÖRE BAŞARI ANALİZİ				
TYT Türkçe				
Türkçe	S	D	Y	B%
Metne Sözcük Yerleştirme	1	1	0	100
İki Cümleyi Birleştirme	1	1	0	100
Sözcükte Anlam	1	1	0	100
Cümleyi Yorumlama ve Açıklama	2	2	0	100
Parçadaki Cümlelerin İçerik ve Özellikleri	1	1	0	100
Ses Olayları	1	1	0	100
Sözcük Türleri Karma	2	0	1	0
Filimsiler	1	1	0	100
Yazım Kuralları	2	1	0	50
Noktalama İşaretleri	2	1	0	50
EKLER VE SÖZCÜK YAPISI	1	1	0	100
Cümlelerin Ögeleri	1	1	0	100
Cümle Türleri	1	1	0	100
Anlatım Teknikleri	1	1	0	100
Paragrafta Boş Bırakılan Yerleri Tamamlama	1	0	1	0
Paragrafa Yardımcı Düşünceler	3	2	1	67
Paragrafı İkiye Ayırma	1	1	0	100
Paragrafta Boş Bırakılan Yerleri Tamamlama	2	2	0	100
Paragrafta Anlatım Akışını Bozan Cümle	1	1	0	100
Cümlelerden Paragraf Oluşturma	1	1	0	100
Paragrafın Karşılık Olduğu Soruyu Belirleme	1	1	0	100
Paragrafın Yorumlanması	5	3	2	60
Paragrafta Ana Düşünce (Ana Fikir)	2	2	0	100
Diyalogta Boş Bırakılan Yerleri Tamamlama	1	1	0	100
Bir Paragrafa Bağlı Çoklu Sorular	1	1	0	100
Paragrafın Konusu	2	1	0	50
Söz Öbeklerinde Anlam	1	1	0	100
TYT Sosyal				
Tarih-1	S	D	Y	B%
İlk ve Orta Çağlarda İÇ Asya'daki Türk siyasi teşekküllerinin güç ve yönetim yapısını açıklar.	1	1	0	100
Anadolu'daki ilk Türk siyasi teşekküllerinin birbirleriyle ve çevre devletlerle olan ilişkilerini uzlaşma ve çatışma bağı	1	1	0	100
Avrupa'daki gelişmelere bağlı olarak Osmanlı idari, askerî ve ekonomik yapısında meydana gelen değişimleri analiz	1	1	0	100
I. Dünya Savaşı'nın sonuçlarını Osmanlı Devleti ve Batılı devletler açısından değerlendirir.	1	1	0	100
Toplumsal alanda yapılan inkılapları ve meydana gelen gelişmeleri kavrar.	1	1	0	100
Coğrafya-1				
S	D	Y	B%	
Bir Bilim Olarak Coğrafya	1	1	0	100
İklim Elemanları / Sıcaklık	1	1	0	100
Nüfus Piramitleri	1	0	0	0
Bölge ve Bölge Türleri	1	1	0	100
Afetlerin Dağılışı ve Afetlerden Korunma Yolları	1	1	0	100
Felsefe				
S	D	Y	B%	
Varlık Felsefesi	1	1	0	100
Bilgi Felsefesi	1	1	0	100
Siyaset Felsefesi	1	0	1	0
Sanat Felsefesi	1	0	0	0
20. Yüzyıl Filozoflarının Felsefi Görüşleri	1	0	0	0
Din Kült. ve Ahl. Bil.				
S	D	Y	B%	
Kur'an'a Göre Hz. Muhammed	1	1	0	100
Hz. Muhammed ve Gençlik	1	1	0	100
Allah İnsan İlişkisi	2	2	0	100
Ahlaki Tutum ve Davranışlar	1	1	0	100
Felsefe (Seçmeli)				
S	D	Y	B%	
Siyaset Felsefesi	2	0	0	0
MÖ 6. Yüzyıl - MS 2. Yüzyıl Felsefesinin Ayırıcı Nitelikleri	1	0	0	0
Ahlak Felsefesi	1	0	0	0
MÖ 6. Yüzyıl - MS 2. Yüzyıl Filozoflarının Felsefi Görüşleri	1	0	0	0
TYT Matematik				
Matematik-1	S	D	Y	B%
Rasyonel Sayılar	1	1	0	100
Ondalık Sayılar	1	1	0	100
Üslü İfadeler	1	1	0	100
Kökü İfadeler	1	1	0	100
Dört İşlem Yeteneği	2	2	0	100
Aralık Kavramı ve Basit Eşitsizlikler	2	1	0	50
Mutlak Değerli Eşitsizlikler	1	1	0	100
Birinci Dereceden Bir Bilinmeyenli Denklemler	1	1	0	100
Küme Kavramı ve Kümelerde İşlemler	1	1	0	100
Fonksiyon Grafikleri	1	0	0	0
Önemeler ve Bileşik Önemeler	1	0	1	0
Merkezi Eğilim ve Yayılım Ölçüleri	1	1	0	100
Bölme Kuralları	1	1	0	100
Çarpımlara Ayırma ve Özdeşlikler	1	1	0	100
Bölünebilme Kuralları	1	1	0	100
Sayı Problemleri	4	2	2	50
Oran ve Orantı	2	1	0	50
Hareket Problemleri	1	1	0	100
Yüzde, Kar-Zarar Problemleri	1	1	0	100
Rutin Olmayan Problemler	2	1	0	50
Grafik Problemleri	1	1	0	100
Sayma Yöntemleri	1	1	0	100
OLASILIK	1	1	0	100
Geometri				
S	D	Y	B%	
Dik Üçgen ve Pisagor Teoremi	1	1	0	100
Üçgende Kenar-Açı İlişkileri	1	1	0	100
Üçgenlerin Benzerliği	2	1	0	50
Üçgende Alan	1	0	0	0
Kare	1	1	0	100
Dikdörtgen	1	1	0	100
Eşkenar Dörtgen	1	1	0	100
Prizmalar	2	1	0	50
TYT Fen				
Fizik	S	D	Y	B%
Fizikğin uygulama alanlarını, alt dalları ve diğer disiplinlerle ilişkileridir.	1	0	1	0
Katı ve sıvılarda genişleme ve büzülme olaylarının günlük hayattaki etkilerini yorumlar.	1	1	0	100
Farklı ortamda bulunan bir cismin görünür uzaklığını etkileyen sebepleri açıklar.	1	0	1	0
Elektrik akımı, direnç ve potansiyel farkı kavramlarını açıklar.	1	0	0	0
Düzgün doğrusal hareket için konum, hız ve zaman kavramlarını ilişkilendirir.	1	1	0	100
Titreşim, dalga hareketi, dalga boyu, periyot, frekans, hız ve genlik kavramlarını açıklar.	1	0	0	0
Durgun akışkanlarda cisimlere etki eden kaldırma kuvvetinin basınç kuvveti farkından kaynaklandığını açıklar.	1	1	0	100
Kimya				
S	D	Y	B%	
Kimyanın Sembolik Dili	1	0	0	0
Atomun Yapısı	1	0	0	0
Kimyasal Türler ve Türler Arası Etkileşimlerin Sınıflandırılması	1	0	1	0
Sıvılar	1	1	0	100

SINAV SONUÇ BELGESİ							
İSTANBUL / BEYLİKDÜZÜ / DÜNYA ETÜT MERKEZİ							
Öğrenci				Numara		Sınıf	
NEHİR SUDE DURMAZ				0			
Puan Türü	Puan	Genel Ort.	Dereceler				
			Snf	Kurum	İlçe	İl	Genel
TYT	▲ 401,498	298,370	19	21	34	104	2124
Puanı Hesaplanan:			83	340	853	14540	
Katılımlar:			55	83	343	873	14915

Ders	Soru	Doğru	Yanlış	Net	Başarı %	Sınıf Ort.	Kurum Ort.	Genel Ort.
Türkçe	40	27	13	23,75	59	▼ 28,91	▼ 27,56	▲ 22,31
Tarih-1	5	5	0	5,00	100	▲ 3,68	▲ 3,58	▲ 3,14
Coğrafya-1	5	4	1	3,75	75	▲ 3,65	▲ 3,60	▲ 3,36
Felsefe	5	3	2	2,50	50	▼ 3,10	▼ 2,96	▼ 2,51
Din Kül. ve Ahl. Bil.	5	5	0	5,00	100	▲ 4,40	▲ 4,24	▲ 3,96
Felsefe (Seçmeli)	5	0	0	0,00	0	◆ 0,00	◆ 0,00	◆ 0,00
TYT Sosyal	20	17	3	16,25	81	▲ 14,83	▲ 14,38	▲ 12,98
Matematik-1	30	25	4	24,00	80	▲ 17,98	▲ 16,27	▲ 10,47
Geometri	10	8	1	7,75	78	▲ 5,08	▲ 4,60	▲ 2,42
TYT Matematik	40	33	5	31,75	79	▲ 23,06	▲ 20,87	▲ 12,90
Fizik	7	5	2	4,50	64	▲ 2,42	▲ 2,30	▲ 1,86
Kimya	7	6	1	5,75	82	▲ 3,67	▲ 3,08	▲ 2,18
Biyoloji	6	5	1	4,75	79	▲ 2,70	▲ 2,35	▲ 1,61
TYT Fen	20	16	4	15,00	75	▲ 8,80	▲ 7,73	▲ 5,65
Toplam:	120	93	25	86,75	72	▲ 75,60	▲ 70,53	▲ 53,83

Soru No	1234567890123456789012345678901234567890
TYT Türkçe	CACbbBcdCBCDDdCABdbADAbEADAEdCACDCdCE
Cevap Anahtarı	A CACEDDBEBECADACABEEADAEDDAEBCACDCBDBECE
TYT Sosyal	BCABBEcBDEBCacAEDA
Cevap Anahtarı	A BCABBECCBDEBCDAEAEDAEBEAC
TYT Matematik	CBBADbBDbCCDaDDBE BCBADbEDDDDBBC BCAADd
Cevap Anahtarı	A CBBADbEDDDDBBCBCDAEDDDBBCBCAADC
TYT Fen	BEeDBAbCEaDBCDEAbBBD
Cevap Anahtarı	A BECDBACCECBDEADDBD

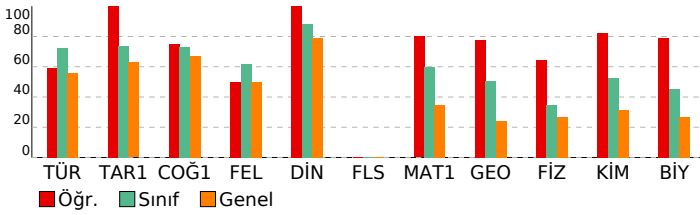

YILDIZLAR YARIŞIYOR TYT 3

DERSLERE GÖRE BAŞARI ANALİZİ				
TYT Türkçe				
Türkçe	S	D	Y	B%
Metne Sözcük Yerleştirme	1	1	0	100
İki Cümleyi Birleştirme	1	1	0	100
Sözcükte Anlam	1	1	0	100
Cümleli Yorumlama ve Açıklama	2	0	2	0
Parçadaki Cümlelerin İçerik ve Özellikleri	1	1	0	100
Ses Olayları	1	0	1	0
Sözcük Türleri Karma	2	0	2	0
Filimsiler	1	1	0	100
Yazım Kuralları	2	2	0	100
Noktalamaya İşaretleri	2	1	1	50
EKLER VE SÖZCÜK YAPISI	1	1	0	100
Cümlelerin Ögeleri	1	1	0	100
Cümle Türleri	1	1	0	100
Anlatım Teknikleri	1	0	1	0
Paragrafta Boş Bırakılan Yerleri Tamamlama	1	0	1	0
Paragrafa Yardımcı Düşünceler	3	3	0	100
Paragrafı İkiye Ayırma	1	1	0	100
Paragrafta Boş Bırakılan Yerleri Tamamlama	2	2	0	100
Paragrafta Anlatım Akışını Bozan Cümle	1	0	1	0
Cümlelerden Paragraf Oluşturma	1	0	1	0
Paragrafın Karşılık Olduğu Soruyu Belirleme	1	1	0	100
Paragrafın Yorumlanması	5	3	2	60
Paragrafta Ana Düşünce (Ana Fikir)	2	2	0	100
Diyalogta Boş Bırakılan Yerleri Tamamlama	1	0	1	0
Bir Paragrafa Bağlı Çoklu Sorular	1	1	0	100
Paragrafın Konusu	2	2	0	100
Söz Öbeklerinde Anlam	1	1	0	100

TYT Sosyal				
Tarih-1	S	D	Y	B%
İlk ve Orta Çağlarda İÇ Asya'daki Türk siyasi teşekküllerinin güç ve yönetim yapısını açıklar.	1	1	0	100
Anadolu'daki ilk Türk siyasi teşekküllerinin birbirleriyle ve çevre devletlerle olan ilişkilerini uzlaşma ve çatışma bağı	1	1	0	100
Avrupa'daki gelişmelere bağlı olarak Osmanlı idari, askerî ve ekonomik yapısında meydana gelen değişimleri analiz	1	1	0	100
I. Dünya Savaşı'nın sonuçlarını Osmanlı Devleti ve Batılı devletler açısından değerlendirir.	1	1	0	100
Toplumsal alanda yapılan inkılapları ve meydana gelen gelişmeleri kavrar.	1	1	0	100
Coğrafya-1				
S	D	Y	B%	
Bir Bilim Olarak Coğrafya	1	1	0	100
İklim Elemanları / Sıcaklık	1	1	0	100
Nüfus Piramitleri	1	0	1	0
Bölge ve Bölge Türleri	1	1	0	100
Afetlerin Dağılışı ve Afetlerden Korunma Yolları	1	1	0	100
Felsefe				
S	D	Y	B%	
Varlık Felsefesi	1	1	0	100
Bilgi Felsefesi	1	1	0	100
Siyaset Felsefesi	1	1	0	100
Sanat Felsefesi	1	0	1	0
20. Yüzyıl Filozoflarının Felsefi Görüşleri	1	0	1	0
Din Kül. ve Ahl. Bil.				
S	D	Y	B%	
Kur'an'a Göre Hz. Muhammed	1	1	0	100
Hz. Muhammed ve Gençlik	1	1	0	100
Allah İnsan İlişkisi	2	2	0	100
Ahlaki Tutum ve Davranışlar	1	1	0	100
Felsefe (Seçmeli)				
S	D	Y	B%	
Siyaset Felsefesi	2	0	0	0
MÖ 6. Yüzyıl - MS 2. Yüzyıl Felsefesinin Ayırıcı Nitelikleri	1	0	0	0
Ahlak Felsefesi	1	0	0	0
MÖ 6. Yüzyıl - MS 2. Yüzyıl Filozoflarının Felsefi Görüşleri	1	0	0	0

TYT Matematik				
Matematik-1	S	D	Y	B%
Rasyonel Sayılar	1	1	0	100
Ondalık Sayılar	1	1	0	100
Üslü ifadeler	1	1	0	100
Kökü ifadeler	1	1	0	100
Dört İşlem Yeteneği	2	2	0	100
Aralık Kavramı ve Basit Eşitsizlikler	2	0	2	0
Mutlak Değerli Eşitsizlikler	1	1	0	100
Birinci Dereceden Bir Bilinmeyenli Denklemler	1	1	0	100
Küme Kavramı ve Kümelerde İşlemler	1	1	0	100
Fonksiyon Grafikleri	1	1	0	100
Önemeler ve Bileşik Önemeler	1	0	1	0
Merkezi Eğilim ve Yayılım Ölçüleri	1	1	0	100
Bölme Kuralları	1	1	0	100
Çarpımlara Ayırma ve Özdeşlikler	1	1	0	100
Bölünebilme Kuralları	1	1	0	100
Sayı Problemleri	4	3	0	75
Oran ve Orantı	2	1	1	50
Hareket Problemleri	1	1	0	100
Yüzde, Kar-Zarar Problemleri	1	1	0	100
Rutin Olmayan Problemler	2	2	0	100
Grafik Problemleri	1	1	0	100
Sayma Yöntemleri	1	1	0	100
OLASILIK	1	1	0	100
Geometri				
S	D	Y	B%	
Dik Üçgen ve Pisagor Teoremi	1	1	0	100
Üçgende Kenar-Açı İlişkileri	1	1	0	100
Üçgenlerin Benzerliği	2	2	0	100
Üçgende Alan	1	0	0	0
Kare	1	1	0	100
Dikdörtgen	1	1	0	100
Eşkenar Dörtgen	1	1	0	100
Prizmalar	2	1	1	50

TYT Fen				
Fizik	S	D	Y	B%
Fizikğin uygulama alanlarını, alt dalları ve diğer disiplinlerle ilişkilerini açıklar.	1	1	0	100
Katı ve sıvılarda genişleme ve büzülme olaylarının günlük hayattaki etkilerini yorumlar.	1	1	0	100
Farklı ortama bulunan bir cismin görünür uzaklığını etkileyen sebepleri açıklar.	1	0	1	0
Elektrik akımı, direnç ve potansiyel farkı kavramlarını açıklar.	1	1	0	100
Düzgün doğrusal hareket için konum, hız ve zaman kavramlarını ilişkilendirir.	1	1	0	100
Titreşim, dalga hareketi, dalga boyu, periyot, frekans, hız ve genlik kavramlarını açıklar.	1	1	0	100
Durgun akışkanlarda cisimlere etki eden kaldırma kuvvetinin basınç kuvveti farkından kaynaklandığını açıklar.	1	0	1	0
Kimya				
S	D	Y	B%	
Kimyanın Sembolik Dili	1	1	0	100
Atomun Yapısı	1	1	0	100
Kimyasal Türler ve Türler Arası Etkileşimlerin Sınıflandırılması	1	0	1	0
Sıvılar	1	1	0	100

SINAV SONUÇ BELGESİ							
İSTANBUL / BEYLİKDÜZÜ / DÜNYA ETÜT MERKEZİ							
Öğrenci				Numara		Sınıf	
NEVABOLACA				0			
Puan Türü	Puan	Genel Ort.	Dereceler				
			Snf	Kurum	İlçe	İl	Genel
TYT	▲ 357,818	298,370	30	41	67	235	4030
	Puanı Hesaplanan:		83	340	853	14540	
Katılımlar:			55	83	343	873	14915

Ders	Soru	Doğru	Yanlış	Net	Başarı %	Sınıf Ort.	Kurum Ort.	Genel Ort.
Türkçe	40	33	5	31,75	79	▲28,91	▲27,56	▲22,31
Tarih-1	5	3	1	2,75	55	▼3,68	▼3,58	▼3,14
Coğrafya-1	5	5	0	5,00	100	▲3,65	▲3,60	▲3,36
Felsefe	5	5	0	5,00	100	▲3,10	▲2,96	▲2,51
Din Kült. ve Ahl. Bil.	5	5	0	5,00	100	▲4,40	▲4,24	▲3,96
Felsefe (Seçmeli)	5	0	0	0,00	0	◆0,00	◆0,00	◆0,00
TYT Sosyal	20	18	1	17,75	89	▲14,83	▲14,38	▲12,98
Matematik-1	30	15	7	13,25	44	▼17,98	▼16,27	▲10,47
Geometri	10	4	0	4,00	40	▼5,08	▼4,60	▲2,42
TYT Matematik	40	19	7	17,25	43	▼23,06	▼20,87	▲12,90
Fizik	7	2	4	1,00	14	▼2,42	▼2,30	▼1,86
Kimya	7	3	1	2,75	39	▼3,67	▼3,08	▲2,18
Biyoloji	6	3	3	2,25	38	▼2,70	▼2,35	▲1,61
TYT Fen	20	8	8	6,00	30	▼8,80	▼7,73	▲5,65
Toplam:	120	78	21	72,75	61	▼75,60	▲70,53	▲53,83

Soru No	1234567890123456789012345678901234567890
TYT Türkçe	CEDB dACCDAdA EbADAEDDAEBCACDCBdCEdEB
Cevap Anahtarı	B CEDBDBACCDADCAEBEEADAEDDAEBCACDCBDBECEEB
TYT Sosyal	c BCCBDECCDABEDAEAA
Cevap Anahtarı	B ABBCCBDECCDABEDAEAEACBA
TYT Matematik	BADbe BbC D BEBeeDeD DD aCC BCA
Cevap Anahtarı	B BADEBDBCCDDBEBBCBDADEDDDBDCCBCAADCBD
TYT Fen	e BbdEaeDB D aBbbE
Cevap Anahtarı	B CDBACEBCDBDCEDEBDDAE

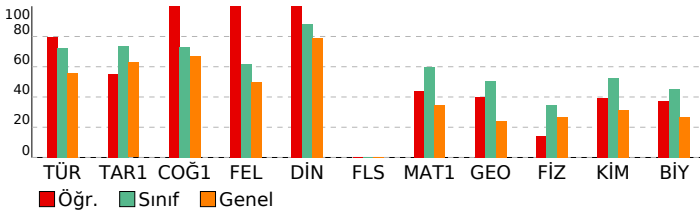

YILDIZLAR YARIŞIYOR TYT 3

DERSLERE GÖRE BAŞARI ANALİZİ

TYT Türkçe	S	D	Y	B%
Türkçe				
Metne Sözcük Yerleştirme	1	1	0	100
İki Cümleyi Birleştirme	1	1	0	100
Sözcükte Anlam	1	1	0	100
Cümleyi Yorumlama ve Açıklama	2	2	0	100
Parçadaki Cümlelerin İçerik ve Özellikleri	1	1	0	100
Ses Olayları	1	0	0	0
Sözcük Türleri Karma	2	0	2	0
Filimsiler	1	1	0	100
Yazım Kuralları	2	2	0	100
Noktalamaya İşaretleri	2	2	0	100
EKLER VE SÖZCÜK YAPISI	1	0	1	0
Cümlelerin Öğeleri	1	1	0	100
Cümle Türleri	1	0	0	0
Anlatım Teknikleri	1	1	0	100
Paragrafta Boş Bırakılan Yerleri Tamamlama	1	0	1	0
Paragrafta Yardımcı Düşünceler	3	3	0	100
Paragrafı İkiye Ayırma	1	1	0	100
Paragrafta Boş Bırakılan Yerleri Tamamlama	2	2	0	100
Paragrafta Anlatım Akışını Bozan Cümle	1	1	0	100
Cümlelerden Paragraf Oluşturma	1	1	0	100
Paragrafın Karşılık Olduğu Soruyu Belirleme	1	1	0	100
Paragrafın Yorumlanması	5	4	1	80
Paragrafta Ana Düşünce (Ana Fikir)	2	2	0	100
Diyalogta Boş Bırakılan Yerleri Tamamlama	1	1	0	100
Bir Paragrafa Bağlı Çoklu Sorular	1	1	0	100
Paragrafın Konusu	2	2	0	100
Söz Öbeklerinde Anlam	1	1	0	100

TYT Sosyal	S	D	Y	B%
Tarih-1				
İlk ve Orta Çağlarda İÇ Asya'daki Türk siyasi teşekküllerinin güç ve yönetim yapısını açıklar.	1	1	0	100
Anadolu'daki ilk Türk siyasi teşekküllerinin birbirleriyle ve çevre devletlerle olan ilişkilerini uzlaşma ve çatışma bağı	1	1	0	100
Avrupa'daki gelişmelere bağlı olarak Osmanlı idari, askerî ve ekonomik yapısında meydana gelen değişimleri analizi	1	0	1	0
I. Dünya Savaşı'nın sonuçlarını Osmanlı Devleti ve Batılı devletler açısından değerlendirir.	1	0	0	0
Toplumsal alanda yapılan inkılapları ve meydana gelen gelişmeleri kavrar.	1	1	0	100

Coğrafya-1	S	D	Y	B%
Coğrafya-1				
Bir Bilim Olarak Coğrafya	1	1	0	100
İklim Elemanları / Sıcaklık	1	1	0	100
Nüfus Piramitleri	1	1	0	100
Bölge ve Bölge Türleri	1	1	0	100
Afetlerin Dağılışı ve Afetlerden Korunma Yolları	1	1	0	100

Felsefe	S	D	Y	B%
Felsefe				
Varlık Felsefesi	1	1	0	100
Bilgi Felsefesi	1	1	0	100
Siyaset Felsefesi	1	1	0	100
Sanat Felsefesi	1	1	0	100
20. Yüzyıl Filozoflarının Felsefi Görüşleri	1	1	0	100

Din Kült. ve Ahl. Bil.	S	D	Y	B%
Din Kült. ve Ahl. Bil.				
Kur'an'a Göre Hz. Muhammed	1	1	0	100
Hz. Muhammed ve Gençlik	1	1	0	100
Allah İnsan İlişkisi	2	2	0	100
Ahlaki Tutum ve Davranışlar	1	1	0	100

Felsefe (Seçmeli)	S	D	Y	B%
Felsefe (Seçmeli)				
Siyaset Felsefesi	2	0	0	0
MÖ 6. Yüzyıl - MS 2. Yüzyıl Felsefesinin Ayırıcı Nitelikleri	1	0	0	0
Ahlak Felsefesi	1	0	0	0
MÖ 6. Yüzyıl - MS 2. Yüzyıl Filozoflarının Felsefi Görüşleri	1	0	0	0

TYT Matematik	S	D	Y	B%
Matematik-1				
Rasyonel Sayılar	1	0	1	0
Ondalık Sayılar	1	1	0	100
Üslü İfadeler	1	1	0	100
Kökü İfadeler	1	1	0	100
Dört İşlem Yeteneği	2	1	1	50
Aralık Kavramı ve Basit Eşitsizlikler	2	0	2	0
Mutlak Değerli Eşitsizlikler	1	0	0	0
Birinci Dereceden Bir Bilinmeyenli Denklemler	1	1	0	100
Küme Kavramı ve Kümelerde İşlemler	1	1	0	100
Fonksiyon Grafikleri	1	0	0	0
Önemeler ve Bileşik Önemeler	1	0	0	0
Merkezi Eğilim ve Yayılım Ölçüleri	1	1	0	100
Bölme Kuralları	1	0	0	0
Çarpımlara Ayırma ve Özdeşlikler	1	1	0	100
Bölünebilme Kuralları	1	1	0	100
Sayı Problemleri	4	2	0	50
Oran ve Orantı	2	0	1	0
Hareket Problemleri	1	0	1	0
Yüzde, Kar-Zarar Problemleri	1	1	0	100
Rutin Olmayan Problemler	2	1	1	50
Grafik Problemleri	1	1	0	100
Sayma Yöntemleri	1	1	0	100
OLASILIK	1	0	0	0

TYT Fen	S	D	Y	B%
Fizik				
Fizikğin uygulama alanlarını, alt dalları ve diğer disiplinlerle ilişkileridir.	1	0	1	0
Katı ve sıvılarda genişleme ve büzülme olaylarının günlük hayattaki etkilerini yorumlar.	1	1	0	100
Farklı ortamda bulunan bir cismin görünür uzaklığını etkileyen sebepleri açıklar.	1	0	1	0
Elektrik akımı, direnç ve potansiyel farkı kavramlarını açıklar.	1	0	0	0
Düzgün doğrusal hareket için konum, hız ve zaman kavramlarını ilişkilendirir.	1	1	0	100
Titreşim, dalga hareketi, dalga boyu, periyot, frekans, hız ve genlik kavramlarını açıklar.	1	0	1	0
Durgun akışkanlarda cisimlere etki eden kaldırma kuvvetinin basınç kuvveti farkından kaynaklandığını açıklar.	1	0	1	0

Kimya	S	D	Y	B%
Kimya				
Kimyanın Sembolik Dili	1	0	0	0
Atomun Yapısı	1	0	0	0
Kimyasal Türler ve Türler Arası Etkileşimlerin Sınıflandırılması	1	0	1	0
Sıvılar	1	0	1	0

SINAV SONUÇ BELGESİ							
İSTANBUL / BEYLİKDÜZÜ / DÜNYA ETÜT MERKEZİ							
Öğrenci				Numara	Sınıf		
NİL UYAR				0			
Puan Türü	Puan	Genel Ort.	Dereceler				
			Snf	Kurum	İlçe	İl	Genel
TYT	▲ 395,293	298,370	21	23	38	121	2387
	Puanı Hesaplanan:		83	340	853	14540	
Katılımlar:			55	83	343	873	14915

Ders	Soru	Doğru	Yanlış	Net	Başarı %	Sınıf Ort.	Kurum Ort.	Genel Ort.
Türkçe	40	36	3	35,25	88	▲ 28,91	▲ 27,56	▲ 22,31
Tarih-1	5	5	0	5,00	100	▲ 3,68	▲ 3,58	▲ 3,14
Coğrafya-1	5	4	0	4,00	80	▲ 3,65	▲ 3,60	▲ 3,36
Felsefe	5	3	1	2,75	55	▼ 3,10	▼ 2,96	▲ 2,51
Din Kül. ve Ahl. Bil.	5	5	0	5,00	100	▲ 4,40	▲ 4,24	▲ 3,96
Felsefe (Seçmeli)	5	0	0	0,00	0	◆ 0,00	◆ 0,00	◆ 0,00
TYT Sosyal	20	17	1	16,75	84	▲ 14,83	▲ 14,38	▲ 12,98
Matematik-1	30	19	4	18,00	60	▲ 17,98	▲ 16,27	▲ 10,47
Geometri	10	5	1	4,75	48	▼ 5,08	▲ 4,60	▲ 2,42
TYT Matematik	40	24	5	22,75	57	▼ 23,06	▲ 20,87	▲ 12,90
Fizik	7	2	3	1,25	18	▼ 2,42	▼ 2,30	▼ 1,86
Kimya	7	5	2	4,50	64	▲ 3,67	▲ 3,08	▲ 2,18
Biyoloji	6	5	1	4,75	79	▲ 2,70	▲ 2,35	▲ 1,61
TYT Fen	20	12	6	10,50	53	▲ 8,80	▲ 7,73	▲ 5,65
Toplam:	120	89	15	85,25	71	▲ 75,60	▲ 70,53	▲ 53,83

Soru No	1234567890123456789012345678901234567890
TYT Türkçe	CEDBDdACCDDADCBEEADAaDDAaEBCACDCBDC CEEB
Cevap Anahtarı	B CEDBDBACCDADCBEEADAEDDAEBCACDCBDBECEEB
TYT Sosyal	ABBCCBDD Cd ABEDAEAA
Cevap Anahtarı	B ABBCCBDECCDABEDAEAEACBA
TYT Matematik	BA EBDBCd CDeBE B BD D EDDa bCC B A DbB
Cevap Anahtarı	B BADEBDBCCDCDDBEBCBDADEDDDBDCCBCAADCBD
TYT Fen	e B dEaCdACdCdDBBDAb
Cevap Anahtarı	B CDBACEBCDBCCDEDBBDAE

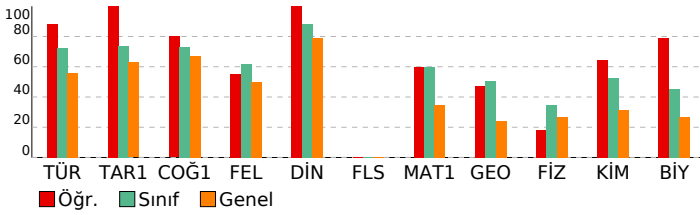

YILDIZLAR YARIŞIYOR TYT 3

DERSLERE GÖRE BAŞARI ANALİZİ				
TYT Türkçe				
Türkçe	S	D	Y	B%
Metne Sözcük Yerleştirme	1	1	0	100
İki Cümleyi Birleştirme	1	1	0	100
Sözcükte Anlam	1	1	0	100
Cümleyi Yorumlama ve Açıklama	2	2	0	100
Parçadaki Cümlelerin İçerik ve Özellikleri	1	1	0	100
Ses Olayları	1	1	0	100
Sözcük Türleri Karma	2	1	1	50
Filimsiler	1	1	0	100
Yazım Kuralları	2	2	0	100
Noktalamaya İşaretleri	2	2	0	100
EKLER VE SÖZCÜK YAPISI	1	1	0	100
Cümlelerin Öğeleri	1	1	0	100
Cümle Türleri	1	1	0	100
Anlatım Teknikleri	1	1	0	100
Paragrafta Boş Bırakılan Yerleri Tamamlama	1	1	0	100
Paragrafta Yardımcı Düşünceler	3	3	0	100
Paragrafı İkiye Ayırma	1	1	0	100
Paragrafta Boş Bırakılan Yerleri Tamamlama	2	2	0	100
Paragrafta Anlatım Akışını Bozan Cümle	1	0	1	0
Cümlelerden Paragraf Oluşturma	1	1	0	100
Paragrafın Karşılık Olduğu Soruyu Belirleme	1	1	0	100
Paragrafın Yorumlanması	5	3	1	60
Paragrafta Ana Düşünce (Ana Fikir)	2	2	0	100
Diyalogta Boş Bırakılan Yerleri Tamamlama	1	1	0	100
Bir Paragrafa Bağlı Çoklu Sorular	1	1	0	100
Paragrafın Konusu	2	2	0	100
Söz Öbeklerinde Anlam	1	1	0	100

TYT Sosyal				
Tarih-1	S	D	Y	B%
İlk ve Orta Çağlarda İÇ Asya'daki Türk siyasi teşekküllerinin güç ve yönetim yapısını açıklar.	1	1	0	100
Anadolu'daki ilk Türk siyasi teşekküllerinin birbirleriyle ve çevre devletlerle olan ilişkilerini uzlaşma ve çatışma bağı	1	1	0	100
Avrupa'daki gelişmelere bağlı olarak Osmanlı idari, askerî ve ekonomik yapısında meydana gelen değişimleri analiz	1	1	0	100
I. Dünya Savaşı'nın sonuçlarını Osmanlı Devleti ve Batılı devletler açısından değerlendirir.	1	1	0	100
Toplumsal alanda yapılan inkılapları ve meydana gelen gelişmeleri kavrar.	1	1	0	100

TYT Matematik				
Coğrafya-1	S	D	Y	B%
Bir Bilim Olarak Coğrafya	1	0	0	0
İklim Elemanları / Sıcaklık	1	1	0	100
Nüfus Piramitleri	1	1	0	100
Bölge ve Bölge Türleri	1	1	0	100
Afetlerin Dağılışı ve Afetlerden Korunma Yolları	1	1	0	100

TYT Fen				
Felsefe	S	D	Y	B%
Varlık Felsefesi	1	1	0	100
Bilgi Felsefesi	1	1	0	100
Siyaset Felsefesi	1	0	1	0
Sanat Felsefesi	1	0	0	0
20. Yüzyıl Filozoflarının Felsefi Görüşleri	1	1	0	100

TYT Matematik				
Matematik-1	S	D	Y	B%
Rasyonel Sayılar	1	1	0	100
Ondalık Sayılar	1	1	0	100
Üslü İfadeler	1	1	0	100
Kökü İfadeler	1	1	0	100
Dört İşlem Yeteneği	2	1	0	50
Aralık Kavramı ve Basit Eşitsizlikler	2	1	1	50
Mutlak Değerli Eşitsizlikler	1	1	0	100
Birinci Dereceden Bir Bilinmeyenli Denklemler	1	1	0	100
Küme Kavramı ve Kümelerde İşlemler	1	0	1	0
Fonksiyon Grafikleri	1	0	0	0
Önemeler ve Bileşik Önemeler	1	1	0	100
Merkezi Eğilim ve Yayılım Ölçüleri	1	1	0	100
Bölme Kuralları	1	0	1	0
Çarpımlara Ayırma ve Özdeşlikler	1	1	0	100
Bölünebilme Kuralları	1	1	0	100
Sayı Problemleri	4	3	0	75
Oran ve Orantı	2	0	0	0
Hareket Problemleri	1	1	0	100
Yüzde, Kar-Zarar Problemleri	1	1	0	100
Rutin Olmayan Problemler	2	1	0	50
Grafik Problemleri	1	1	0	100
Sayma Yöntemleri	1	0	1	0
OLASILIK	1	0	0	0

TYT Fen				
Fizik	S	D	Y	B%
Fizikğin uygulama alanlarını, alt dalları ve diğer disiplinlerle ilişkileridir.	1	0	1	0
Katı ve sıvılarda genişleme ve büzülme olaylarının günlük hayattaki etkilerini yorumlar.	1	1	0	100
Farklı ortamda bulunan bir cismin görünür uzaklığını etkileyen sebepleri açıklar.	1	0	1	0
Elektrik akımı, direnç ve potansiyel farkı kavramlarını açıklar.	1	0	0	0
Düzgün doğrusal hareket için konum, hız ve zaman kavramlarını ilişkilendirir.	1	1	0	100
Titreşim, dalga hareketi, dalga boyu, periyot, frekans, hız ve genlik kavramlarını açıklar.	1	0	0	0
Durgun akışkanlarda cisimlere etki eden kaldırma kuvvetinin basınç kuvveti farkından kaynaklandığını açıklar.	1	0	1	0

TYT Fen				
Kimya	S	D	Y	B%
Kimyanın Sembolik Dili	1	1	0	100
Atomun Yapısı	1	0	1	0
Kimyasal Türler ve Türler Arası Etkileşimlerin Sınıflandırılması	1	1	0	100
Sıvılar	1	1	0	100

SINAV SONUÇ BELGESİ							
İSTANBUL / BEYLİKDÜZÜ / DÜNYA ETÜT MERKEZİ							
Öğrenci				Numara	Sınıf		
NİSA ARSLAN				0			
Puan Türü	Puan	Genel Ort.	Dereceler				
			Snf	Kurum	İlçe	İl	Genel
TYT	▲ 449,440	298,370	5	5	9	20	511
Puanı Hesaplanan:			83	340	853	14540	
Katılımlar:			55	83	343	873	14915

Ders	Soru	Doğru	Yanlış	Net	Başarı %	Sınıf Ort.	Kurum Ort.	Genel Ort.
Türkçe	40	35	4	34,00	85	▲ 28,91	▲ 27,56	▲ 22,31
Tarih-1	5	4	0	4,00	80	▲ 3,68	▲ 3,58	▲ 3,14
Coğrafya-1	5	5	0	5,00	100	▲ 3,65	▲ 3,60	▲ 3,36
Felsefe	5	5	0	5,00	100	▲ 3,10	▲ 2,96	▲ 2,51
Din Kül. ve Ahl. Bil.	5	5	0	5,00	100	▲ 4,40	▲ 4,24	▲ 3,96
Felsefe (Seçmeli)	5	0	0	0,00	0	◆ 0,00	◆ 0,00	◆ 0,00
TYT Sosyal	20	19	0	19,00	95	▲ 14,83	▲ 14,38	▲ 12,98
Matematik-1	30	24	6	22,50	75	▲ 17,98	▲ 16,27	▲ 10,47
Geometri	10	8	2	7,50	75	▲ 5,08	▲ 4,60	▲ 2,42
TYT Matematik	40	32	8	30,00	75	▲ 23,06	▲ 20,87	▲ 12,90
Fizik	7	7	0	7,00	100	▲ 2,42	▲ 2,30	▲ 1,86
Kimya	7	7	0	7,00	100	▲ 3,67	▲ 3,08	▲ 2,18
Biyoloji	6	6	0	6,00	100	▲ 2,70	▲ 2,35	▲ 1,61
TYT Fen	20	20	0	20,00	100	▲ 8,80	▲ 7,73	▲ 5,65
Toplam:	120	106	12	103,00	86	▲ 75,60	▲ 70,53	▲ 53,83

Soru No	1234567890123456789012345678901234567890
TYT Türkçe	CACEDdDdEBCDADACABEEADAEDDAAEBCACDCBdC Cd
Cevap Anahtarı	A CACEDDBDBEBCDADACABEEADAEDDAAEBCACDCBDBECE
TYT Sosyal	CABBECCBDEBCDAEAEDAE
Cevap Anahtarı	A BCABBECCBDEBCDAEAEDAEABEAC
TYT Matematik	CBBADBDCCDCDCdCdcdaBDADEDDDDaDBCCBAAAbb
Cevap Anahtarı	A CBBADBDCCDCDCDBEBBCBDADEDDDBDBCCBAAADC
TYT Fen	BECDDBACCEBCDEADDBD
Cevap Anahtarı	A BECDDBACCEBCDEADDBD

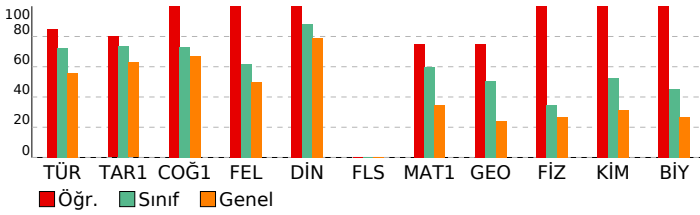

YILDIZLAR YARIŞIYOR TYT 3

DERSLERE GÖRE BAŞARI ANALİZİ				
TYT Türkçe				
Türkçe	S	D	Y	B%
Metne Sözcük Yerleştirme	1	1	0	100
İki Cümleyi Birleştirme	1	1	0	100
Sözcükte Anlam	1	1	0	100
Cümleyi Yorumlama ve Açıklama	2	2	0	100
Parçadaki Cümlelerin İçerik ve Özellikleri	1	0	1	0
Ses Olayları	1	1	0	100
Sözcük Türleri Karma	2	1	1	50
Filimsiler	1	1	0	100
Yazım Kuralları	2	2	0	100
Noktalamaya İşaretleri	2	2	0	100
EKLER VE SÖZCÜK YAPISI	1	1	0	100
Cümlelerin Öğeleri	1	1	0	100
Cümle Türleri	1	1	0	100
Anlatım Teknikleri	1	1	0	100
Paragrafta Boş Bırakılan Yerleri Tamamlama	1	1	0	100
Paragrafta Yardımcı Düşünceler	3	3	0	100
Paragrafı İkiye Ayırma	1	1	0	100
Paragrafta Boş Bırakılan Yerleri Tamamlama	2	2	0	100
Paragrafta Anlatım Akışını Bozan Cümle	1	1	0	100
Cümlelerden Paragraf Oluşturma	1	1	0	100
Paragrafın Karşılık Olduğu Soruyu Belirleme	1	1	0	100
Paragrafın Yorumlanması	5	3	1	60
Paragrafta Ana Düşünce (Ana Fikir)	2	2	0	100
Diyalogta Boş Bırakılan Yerleri Tamamlama	1	1	0	100
Bir Paragrafa Bağlı Çoklu Sorular	1	1	0	100
Paragrafın Konusu	2	2	0	100
Söz Öbeklerinde Anlam	1	0	1	0

TYT Sosyal				
Tarih-1	S	D	Y	B%
İlk ve Orta Çağlarda İÇ Asya'daki Türk siyasi teşekküllerinin güç ve yönetim yapısını açıklar.	1	0	0	0
Anadolu'daki ilk Türk siyasi teşekküllerinin birbirleriyle ve çevre devletlerle olan ilişkilerini uzlaşma ve çatışma bağı	1	1	0	100
Avrupa'daki gelişmelere bağlı olarak Osmanlı idari, askerî ve ekonomik yapısında meydana gelen değişimleri analiz	1	1	0	100
I. Dünya Savaşı'nın sonuçlarını Osmanlı Devleti ve Batılı devletler açısından değerlendirir.	1	1	0	100
Toplumsal alanda yapılan inkılapları ve meydana gelen gelişmeleri kavrar.	1	1	0	100
Coğrafya-1				
S	D	Y	B%	
Bir Bilim Olarak Coğrafya	1	1	0	100
İklim Elemanları / Sıcaklık	1	1	0	100
Nüfus Piramitleri	1	1	0	100
Bölge ve Bölge Türleri	1	1	0	100
Afetlerin Dağılışı ve Afetlerden Korunma Yolları	1	1	0	100
Felsefe				
S	D	Y	B%	
Varlık Felsefesi	1	1	0	100
Bilgi Felsefesi	1	1	0	100
Siyaset Felsefesi	1	1	0	100
Sanat Felsefesi	1	1	0	100
20. Yüzyıl Filozoflarının Felsefi Görüşleri	1	1	0	100
Din Kül. ve Ahl. Bil.				
S	D	Y	B%	
Kur'an'a Göre Hz. Muhammed	1	1	0	100
Hz. Muhammed ve Gençlik	1	1	0	100
Allah İnsan İlişkisi	2	2	0	100
Ahlaki Tutum ve Davranışlar	1	1	0	100
Felsefe (Seçmeli)				
S	D	Y	B%	
Siyaset Felsefesi	2	0	0	0
MÖ 6. Yüzyıl - MS 2. Yüzyıl Felsefesinin Ayırıcı Nitelikleri	1	0	0	0
Ahlaki Felsefesi	1	0	0	0
MÖ 6. Yüzyıl - MS 2. Yüzyıl Filozoflarının Felsefi Görüşleri	1	0	0	0

TYT Matematik				
Matematik-1	S	D	Y	B%
Rasyonel Sayılar	1	1	0	100
Ondalık Sayılar	1	1	0	100
Üslü İfadeler	1	1	0	100
Kökü İfadeler	1	1	0	100
Dört İşlem Yeteneği	2	2	0	100
Aralık Kavramı ve Basit Eşitsizlikler	2	2	0	100
Mutlak Değerli Eşitsizlikler	1	1	0	100
Birinci Dereceden Bir Bilinmeyenli Denklemler	1	1	0	100
Küme Kavramı ve Kümelerde İşlemler	1	1	0	100
Fonksiyon Grafikleri	1	1	0	100
Önemeler ve Bileşik Önemeler	1	1	0	100
Merkezi Eğilim ve Yayılım Ölçüleri	1	1	0	100
Bölme Kuralları	0	1	1	0
Çarpımlara Ayırma ve Özdeşlikler	1	1	0	100
Bölünebilme Kuralları	1	0	1	0
Sayı Problemleri	4	2	2	50
Oran ve Orantı	2	1	1	50
Hareket Problemleri	1	1	0	100
Yüzde, Kar-Zarar Problemleri	1	1	0	100
Rutin Olmayan Problemler	2	2	0	100
Grafik Problemleri	1	1	0	100
Sayma Yöntemleri	1	1	0	100
OLASILIK	1	0	1	0
Geometri				
S	D	Y	B%	
Dik Üçgen ve Pisagor Teoremi	1	1	0	100
Üçgende Kenar-Açı İlişkileri	1	1	0	100
Üçgenlerin Benzerliği	2	2	0	100
Üçgende Alan	1	1	0	100
Kare	1	1	0	100
Dikdörtgen	1	1	0	100
Eşkenar Dörtgen	1	1	0	100
Prizmalar	2	0	2	0

TYT Fen				
Fizik	S	D	Y	B%
Fizikğin uygulama alanlarını, alt dalları ve diğer disiplinlerle ilişkilerini açıklar.	1	1	0	100
Katı ve sıvılarda genişleme ve büzülme olaylarının günlük hayattaki etkilerini yorumlar.	1	1	0	100
Farklı ortama bulunan bir cismin görünür uzaklığını etkileyen sebepleri açıklar.	1	1	0	100
Elektrik akımı, direnç ve potansiyel farkı kavramlarını açıklar.	1	1	0	100
Düzgün doğrusal hareket için konum, hız ve zaman kavramlarını ilişkilendirir.	1	1	0	100
Titreşim, dalga hareketi, dalga boyu, periyot, frekans, hız ve genlik kavramlarını açıklar.	1	1	0	100
Durgun akışkanlarda cisimlere etki eden kaldırma kuvvetinin basınç kuvveti farkından kaynaklandığını açıklar.	1	1	0	100
Kimya				
S	D	Y	B%	
Kimyanın Sembolik Dili	1	1	0	100
Atomun Yapısı	1	1	0	100
Kimyasal Türler ve Türler Arası Etkileşimlerin Sınıflandırılması	1	1	0	100
Sıvılar	1	1	0	100

SINAV SONUÇ BELGESİ							
İSTANBUL / BEYLİKDÜZÜ / DÜNYA ETÜT MERKEZİ							
Öğrenci				Numara	Sınıf		
NİSA GÖĞEZ				0			
Puan Türü	Puan	Genel Ort.	Dereceler				
			Snf	Kurum	İlçe	İl	Genel
TYT	▲ 458,200	298,370	3	3	7	16	317
Puanı Hesaplanan:			83	340	853	14540	
Katılımlar:			55	83	343	873	14915

Ders	Soru	Doğru	Yanlış	Net	Başarı %	Sınıf Ort.	Kurum Ort.	Genel Ort.
Türkçe	40	32	6	30,50	76	▲ 28,91	▲ 27,56	▲ 22,31
Tarih-1	5	5	0	5,00	100	▲ 3,68	▲ 3,58	▲ 3,14
Coğrafya-1	5	4	1	3,75	75	▲ 3,65	▲ 3,60	▲ 3,36
Felsefe	5	5	0	5,00	100	▲ 3,10	▲ 2,96	▲ 2,51
Din Kül. ve Ahl. Bil.	5	5	0	5,00	100	▲ 4,40	▲ 4,24	▲ 3,96
Felsefe (Seçmeli)	5	0	0	0,00	0	◆ 0,00	◆ 0,00	◆ 0,00
TYT Sosyal	20	19	1	18,75	94	▲ 14,83	▲ 14,38	▲ 12,98
Matematik-1	30	28	1	27,75	93	▲ 17,98	▲ 16,27	▲ 10,47
Geometri	10	9	1	8,75	88	▲ 5,08	▲ 4,60	▲ 2,42
TYT Matematik	40	37	2	36,50	91	▲ 23,06	▲ 20,87	▲ 12,90
Fizik	7	7	0	7,00	100	▲ 2,42	▲ 2,30	▲ 1,86
Kimya	7	7	0	7,00	100	▲ 3,67	▲ 3,08	▲ 2,18
Biyoloji	6	6	0	6,00	100	▲ 2,70	▲ 2,35	▲ 1,61
TYT Fen	20	20	0	20,00	100	▲ 8,80	▲ 7,73	▲ 5,65
Toplam:	120	108	9	105,75	88	▲ 75,60	▲ 70,53	▲ 53,83

Soru No	1234567890123456789012345678901234567890
TYT Türkçe	CEDgDBaA DADcABeBADA DDAeBcCeDCcDcECEEb
Cevap Anahtarı	B CEDBDBACCDADcABEEADAEDDAeBcACDCBDBEECEEb
TYT Sosyal	ABBCCBDDCCDABEDAEAA
Cevap Anahtarı	B ABBCCBDECCDABEDAEAEACBA
TYT Matematik	BADEBDBCCDCCDBEBCBDA DEDDBDCCBCAAdDBD
Cevap Anahtarı	B BADEBDBCCDCCDBEBBCBDADEDDDBDCCBCAADCBD
TYT Fen	CDBACEBDCBCEDEBDDAE
Cevap Anahtarı	B CDBACEBDCBCEDEBDDAE

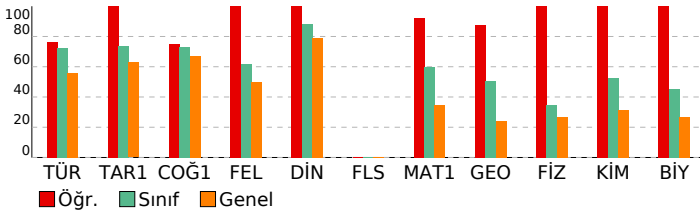

YILDIZLAR YARIŞIYOR TYT 3

DERSLERE GÖRE BAŞARI ANALİZİ				
TYT Türkçe				
Türkçe	S	D	Y	B%
Metne Sözcük Yerleştirme	1	0	1	0
İki Cümleyi Birleştirme	1	1	0	100
Sözcükte Anlam	1	1	0	100
Cümleyi Yorumlama ve Açıklama	2	2	0	100
Parçadaki Cümlelerin İçerik ve Özellikleri	1	0	1	0
Ses Olayları	1	1	0	100
Sözcük Türleri Karma	2	2	0	100
Filimsiler	1	1	0	100
Yazım Kuralları	2	1	0	50
Noktalamaya İşaretleri	2	2	0	100
EKLER VE SÖZCÜK YAPISI	1	1	0	100
Cümlelerin Öğeleri	1	1	0	100
Cümle Türleri	1	1	0	100
Anlatım Teknikleri	1	1	0	100
Paragrafta Boş Bırakılan Yerleri Tamamlama	1	0	1	0
Paragrafta Yardımcı Düşünceler	3	3	0	100
Paragrafı İkiye Ayırma	1	1	0	100
Paragrafta Boş Bırakılan Yerleri Tamamlama	2	1	1	50
Paragrafta Anlatım Akışını Bozan Cümle	1	0	0	0
Cümlelerden Paragraf Oluşturma	1	1	0	100
Paragrafın Karşılık Olduğu Soruyu Belirleme	1	1	0	100
Paragrafın Yorumlanması	5	3	2	60
Paragrafta Ana Düşünce (Ana Fikir)	2	2	0	100
Diyalogta Boş Bırakılan Yerleri Tamamlama	1	1	0	100
Bir Paragrafa Bağlı Çoklu Sorular	1	1	0	100
Paragrafın Konusu	2	2	0	100
Söz Öbeklerinde Anlam	1	1	0	100

TYT Sosyal				
Tarih-1	S	D	Y	B%
İlk ve Orta Çağlarda İÇ Asya'daki Türk siyasi teşekküllerinin güç ve yönetim yapısını açıklar.	1	1	0	100
Anadolu'daki ilk Türk siyasi teşekküllerinin birbirleriyle ve çevre devletlerle olan ilişkilerini uzlaşma ve çatışma bağı	1	1	0	100
Avrupa'daki gelişmelere bağlı olarak Osmanlı idari, askerî ve ekonomik yapısında meydana gelen değişimleri analizi	1	1	0	100
I. Dünya Savaşı'nın sonuçlarını Osmanlı Devleti ve Batılı devletler açısından değerlendirir.	1	1	0	100
Toplumsal alanda yapılan inkılapları ve meydana gelen gelişmeleri kavrar.	1	1	0	100

Coğrafya-1				
S	D	Y	B%	
Bir Bilim Olarak Coğrafya	1	0	1	0
İklim Elemanları / Sıcaklık	1	1	0	100
Nüfus Piramitleri	1	1	0	100
Bölge ve Bölge Türleri	1	1	0	100
Afetlerin Dağılışı ve Afetlerden Korunma Yolları	1	1	0	100

Felsefe				
S	D	Y	B%	
Varlık Felsefesi	1	1	0	100
Bilgi Felsefesi	1	1	0	100
Siyaset Felsefesi	1	1	0	100
Sanat Felsefesi	1	1	0	100
20. Yüzyıl Filozoflarının Felsefi Görüşleri	1	1	0	100

Din Kül. ve Ahl. Bil.				
S	D	Y	B%	
Kur'an'a Göre Hz. Muhammed	1	1	0	100
Hz. Muhammed ve Gençlik	1	1	0	100
Allah İnsan İlişkisi	2	2	0	100
Ahlaki Tutum ve Davranışlar	1	1	0	100

Felsefe (Seçmeli)				
S	D	Y	B%	
Siyaset Felsefesi	2	0	0	0
MÖ 6. Yüzyıl - MS 2. Yüzyıl Felsefesinin Ayırıcı Nitelikleri	1	0	0	0
Ahlak Felsefesi	1	0	0	0
MÖ 6. Yüzyıl - MS 2. Yüzyıl Filozoflarının Felsefi Görüşleri	1	0	0	0

TYT Matematik				
Matematik-1	S	D	Y	B%
Rasyonel Sayılar	1	1	0	100
Ondalık Sayılar	1	1	0	100
Üslü İfadeler	1	1	0	100
Kökü İfadeler	1	1	0	100
Dört İşlem Yeteneği	2	2	0	100
Aralık Kavramı ve Basit Eşitsizlikler	2	2	0	100
Mutlak Değerli Eşitsizlikler	1	1	0	100
Birinci Dereceden Bir Bilinmeyenli Denklemler	1	1	0	100
Küme Kavramı ve Kümelerde İşlemler	1	1	0	100
Fonksiyon Grafikleri	1	1	0	100
Önermeler ve Bileşik Önermeler	1	1	0	100
Merkezi Eşilim ve Yayılım Ölçüleri	1	1	0	100
Bölme Kuralları	1	1	0	100
Çarpımlara Ayırma ve Özdeşlikler	1	1	0	100
Bölünebilme Kuralları	1	1	0	100
Sayı Problemleri	4	3	1	75
Oran ve Orantı	2	2	0	100
Hareket Problemleri	1	1	0	100
Yüzde, Kar-Zarar Problemleri	1	1	0	100
Rutin Olmayan Problemler	2	1	0	50
Grafik Problemleri	1	1	0	100
Sayma Yöntemleri	1	1	0	100
OLASILIK	1	1	0	100

Geometri				
S	D	Y	B%	
Dik Üçgen ve Pisagor Teoremi	1	1	0	100
Üçgende Kenar-Açı İlişkileri	1	1	0	100
Üçgenlerin Benzerliği	2	2	0	100
Üçgende Alan	1	1	0	100
Kare	1	1	0	100
Dikdörtgen	1	1	0	100
Eşkenar Dörtgen	1	1	0	100
Prizmalar	2	1	1	50

TYT Fen				
Fizik	S	D	Y	B%
Fizikğin uygulama alanlarını, alt dalları ve diğer disiplinlerle ilişkilerini açıklar.	1	1	0	100
Katı ve sıvılarda genişleme ve büzülme olaylarının günlük hayattaki etkilerini yorumlar.	1	1	0	100
Farklı ortama bulunan bir cismin görünür uzaklığını etkileyen sebepleri açıklar.	1	1	0	100
Elektrik akımı, direnç ve potansiyel farkı kavramlarını açıklar.	1	1	0	100
Düzgün doğrusal hareket için konum, hız ve zaman kavramlarını ilişkilendirir.	1	1	0	100
Titreşim, dalga hareketi, dalga boyu, periyot, frekans, hız ve genlik kavramlarını açıklar.	1	1	0	100
Durgun akışkanlarda cisimlere etki eden kaldırma kuvvetinin basınç kuvveti farkından kaynaklandığını açıklar.	1	1	0	100

Kimya				
S	D	Y	B%	
Kimyanın Sembolik Dili	1	1	0	100
Atomun Yapısı	1	1	0	100
Kimyasal Türler ve Türler Arası Etkileşimlerin Sınıflandırılması	1	1	0	100
Sıvılar	1	1	0	100

SINAV SONUÇ BELGESİ							
İSTANBUL / BEYLİKDÜZÜ / DÜNYA ETÜT MERKEZİ							
Öğrenci				Numara	Sınıf		
NİSA YILDIZ				0			
Puan Türü	Puan	Genel Ort.	Dereceler				
			Snf	Kurum	İlçe	İl	Genel
TYT	▲ 304,100	298,370	45	61	130	462	6956
Puanı Hesaplanan:			83	340	853	14540	
Katılımlar:			55	83	343	873	14915

Ders	Soru	Doğru	Yanlış	Net	Başarı %	Sınıf Ort.	Kurum Ort.	Genel Ort.
Türkçe	40	29	10	26,50	66	▼ 28,91	▼ 27,56	▲ 22,31
Tarih-1	5	4	1	3,75	75	▲ 3,68	▲ 3,58	▲ 3,14
Coğrafya-1	5	3	0	3,00	60	▼ 3,65	▼ 3,60	▼ 3,36
Felsefe	5	3	2	2,50	50	▼ 3,10	▼ 2,96	▼ 2,51
Din Kül. ve Ahl. Bil.	5	4	1	3,75	75	▼ 4,40	▼ 4,24	▼ 3,96
Felsefe (Seçmeli)	5	0	0	0,00	0	◆ 0,00	◆ 0,00	◆ 0,00
TYT Sosyal	20	14	4	13,00	65	▼ 14,83	▼ 14,38	▲ 12,98
Matematik-1	30	11	3	10,25	34	▼ 17,98	▼ 16,27	▼ 10,47
Geometri	10	0	0	0,00	0	▼ 5,08	▼ 4,60	▼ 2,42
TYT Matematik	40	11	3	10,25	26	▼ 23,06	▼ 20,87	▼ 12,90
Fizik	7	2	3	1,25	18	▼ 2,42	▼ 2,30	▼ 1,86
Kimya	7	4	2	3,50	50	▼ 3,67	▲ 3,08	▲ 2,18
Biyoloji	6	1	3	0,25	4	▼ 2,70	▼ 2,35	▼ 1,61
TYT Fen	20	7	8	5,00	25	▼ 8,80	▼ 7,73	▼ 5,65
Toplam:	120	61	25	54,75	46	▼ 75,60	▼ 70,53	▲ 53,83

Soru No	1234567890123456789012345678901234567890
TYT Türkçe	bACEDd dcdCDADAcEbADAEDDAEBCACDCBDcdeE
Cevap Anahtarı	A CACEDDBEBECADACABEEADAEDDAEBCACDCBDBECE
TYT Sosyal	BeABBE BDEBCecAcDAE
Cevap Anahtarı	A BCABBECCBDEBCDAEAEDAEBEAC
TYT Matematik	BBA B Ca D B B DDE bc
Cevap Anahtarı	A CBBADBEDDCCDCDBEBBCBDADEDDDBBCCBCCAADC
TYT Fen	aEe B aCEacB DEc db
Cevap Anahtarı	A BECDBACCCECBCEADDBD

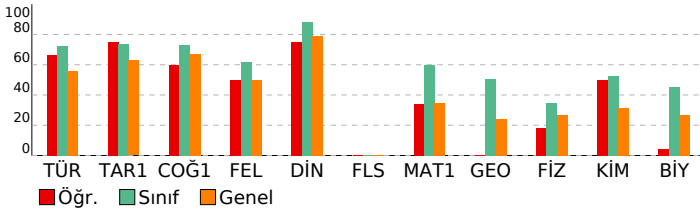

YILDIZLAR YARIŞIYOR TYT 3

DERSLERE GÖRE BAŞARI ANALİZİ				
TYT Türkçe	S	D	Y	B%
Türkçe	1	0	1	0
Metne Sözcük Yerleştirme	1	0	1	0
İki Cümleyi Birleştirme	1	1	0	100
Sözcükte Anlam	1	1	0	100
Cümleyi Yorumlama ve Açıklama	2	2	0	100
Parçadaki Cümlelerin İçerik ve Özellikleri	1	0	1	0
Ses Olayları	1	0	0	0
Sözcük Türleri Karma	2	0	2	0
Filimsiler	1	0	1	0
Yazım Kuralları	2	2	0	100
Noktalamaya İşaretleri	2	2	0	100
EKLER VE SÖZCÜK YAPISI	1	1	0	100
Cümlelerin Öğeleri	1	1	0	100
Cümle Türleri	1	0	1	0
Anlatım Teknikleri	1	1	0	100
Paragrafta Boş Bırakılan Yerleri Tamamlama	1	0	1	0
Paragrafa Yardımcı Düşünceler	3	3	0	100
Paragrafı İkiye Ayırma	1	1	0	100
Paragrafta Boş Bırakılan Yerleri Tamamlama	2	2	0	100
Paragrafta Anlatım Akışını Bozan Cümle	1	1	0	100
Cümlelerden Paragraf Oluşturma	1	1	0	100
Paragrafın Karşılık Olduğu Soruyu Belirleme	1	1	0	100
Paragrafın Yorumlanması	5	3	2	60
Paragrafta Ana Düşünce (Ana Fikir)	2	2	0	100
Diyalogta Boş Bırakılan Yerleri Tamamlama	1	1	0	100
Bir Paragrafa Bağlı Çoklu Sorular	1	1	0	100
Paragrafın Konusu	2	1	1	50
Söz Öbeklerinde Anlam	1	1	0	100

TYT Sosyal	S	D	Y	B%
Tarih-1	1	1	0	100
İlk ve Orta Çağlarda İÇ Asya'daki Türk siyasi teşekküllerinin güç ve yönetim yapısını açıklar.	1	1	0	100
Anadolu'daki ilk Türk siyasi teşekküllerinin birbirleriyle ve çevre devletlerle olan ilişkilerini uzlaşma ve çatışma bağı	1	0	1	0
Avrupa'daki gelişmelere bağlı olarak Osmanlı idari, askerî ve ekonomik yapısında meydana gelen değişimleri analiz	1	1	0	100
I. Dünya Savaşı'nın sonuçlarını Osmanlı Devleti ve Batılı devletler açısından değerlendirir.	1	1	0	100
Toplumsal alanda yapılan inkılapları ve meydana gelen gelişmeleri kavrar.	1	1	0	100
Coğrafya-1	1	1	0	100
Bir Bilim Olarak Coğrafya	1	1	0	100
İklim Elemanları / Sıcaklık	1	0	0	0
Nüfus Piramitleri	1	0	0	0
Bölge ve Bölge Türleri	1	1	0	100
Afetlerin Dağılışı ve Afetlerden Korunma Yolları	1	1	0	100
Felsefe	1	1	0	100
Varlık Felsefesi	1	1	0	100
Bilgi Felsefesi	1	1	0	100
Siyaset Felsefesi	1	1	0	100
Sanat Felsefesi	1	0	1	0
20. Yüzyıl Filozoflarının Felsefi Görüşleri	1	0	1	0
Din Kül. ve Ahl. Bil.	1	1	0	100
Kur'an'a Göre Hz. Muhammed	1	1	0	100
Hz. Muhammed ve Gençlik	1	0	1	0
Allah İnsan İlişkisi	2	2	0	100
Ahlaki Tutum ve Davranışlar	1	1	0	100
Felsefe (Seçmeli)	1	1	0	100
Siyaset Felsefesi	2	0	0	0
MÖ 6. Yüzyıl - MS 2. Yüzyıl Felsefesinin Ayırıcı Nitelikleri	1	0	0	0
Ahlak Felsefesi	1	0	0	0
MÖ 6. Yüzyıl - MS 2. Yüzyıl Filozoflarının Felsefi Görüşleri	1	0	0	0

TYT Matematik	S	D	Y	B%
Matematik-1	1	0	0	0
Rasyonel Sayılar	1	0	0	0
Ondalık Sayılar	1	1	0	100
Üslü ifadeler	1	1	0	100
Kökü ifadeler	1	1	0	100
Dört İşlem Yeteneği	2	1	0	50
Aralık Kavramı ve Basit Eşitsizlikler	2	0	0	0
Mutlak Değerli Eşitsizlikler	1	0	0	0
Birinci Dereceden Bir Bilinmeyenli Denklemler	1	1	0	100
Küme Kavramı ve Kümelerde İşlemler	1	0	1	0
Fonksiyon Grafikleri	1	0	0	0
Önemeler ve Bileşik Önemeler	1	0	0	0
Merkezi Eğilim ve Yayılım Ölçüleri	1	1	0	100
Bölme Kuralları	1	0	0	0
Çarpımlara Ayırma ve Özdeşlikler	1	1	0	100
Bölünebilme Kuralları	1	0	0	0
Sayı Problemleri	4	2	0	50
Oran ve Orantı	2	1	0	50
Hareket Problemleri	1	0	0	0
Yüzde, Kar-Zarar Problemleri	1	0	0	0
Rutin Olmayan Problemler	2	1	0	50
Grafik Problemleri	1	0	1	0
Sayma Yöntemleri	1	0	1	0
OLASILIK	1	0	0	0
Geometri	1	1	0	100
Dik Üçgen ve Pisagor Teoremi	1	0	0	0
Üçgende Kenar-Açı İlişkileri	1	0	0	0
Üçgenlerin Benzerliği	2	0	0	0
Üçgende Alan	1	0	0	0
Kare	1	0	0	0
Dikdörtgen	1	0	0	0
Eşkenar Dörtgen	1	0	0	0
Prizmalar	2	0	0	0

TYT Fen	S	D	Y	B%
Fizik	1	0	1	0
Fizikğin uygulama alanlarını, alt dalları ve diğer disiplinlerle ilişkileridir.	1	0	1	0
Katı ve sıvılarda genişleme ve büzülme olaylarının günlük hayattaki etkilerini yorumlar.	1	1	0	100
Farklı ortamda bulunan bir cismin görünür uzaklığını etkileyen sebepleri açıklar.	1	0	1	0
Elektrik akımı, direnç ve potansiyel farkı kavramlarını açıklar.	1	0	0	0
Düzgün doğrusal hareket için konum, hız ve zaman kavramlarını ilişkilendirir.	1	1	0	100
Titreşim, dalga hareketi, dalga boyu, periyot, frekans, hız ve genlik kavramlarını açıklar.	1	0	0	0
Durgun akışkanlarda cisimlere etki eden kaldırma kuvvetinin basınç kuvveti farkından kaynaklandığını açıklar.	1	0	1	0
Kimya	1	1	0	100
Kimyanın Sembolik Dili	1	1	0	100
Atomun Yapısı	1	1	0	100
Kimyasal Türler ve Türler Arası Etkileşimlerin Sınıflandırılması	1	0	1	0
Sıvılar	1	0	1	0

SINAV SONUÇ BELGESİ	YILDIZLAR YARIŞIYOR TYT 3
İSTANBUL / BEYLİKDÜZÜ / DÜNYA ETÜT MERKEZİ	DERSLERE GÖRE BAŞARI ANALİZİ

Öğrenci	Numara	Sınıf
ÖZGÜR TÜRKÖLMEZ	0	

Puan Türü	Puan	Genel Ort.	Dereceler				
			Snf	Kurum	İlçe	İl	Genel
TYT	▼ 236,795	298,370	54	79	257	705	11492
Puanı Hesaplanan:			83	340	853	14540	
Katılımlar:			55	83	343	873	14915

Ders	Soru	Doğru	Yanlış	Net	Başarı %	Sınıf Ort.	Kurum Ort.	Genel Ort.
Türkçe	40	24	16	20,00	50	▼ 28,91	▼ 27,56	▼ 22,31
Matematik-1	30	13	3	12,25	41	▼ 17,98	▼ 16,27	▲ 10,47
Geometri	10	0	0	0,00	0	▼ 5,08	▼ 4,60	▼ 2,42
TYT Matematik	40	13	3	12,25	31	▼ 23,06	▼ 20,87	▼ 12,90
Toplam:	120	37	19	32,25	27	▼ 75,60	▼ 70,53	▼ 53,83

Soru No	1234567890123456789012345678901234567890
---------	--

TYT Türkçe	CACEadedebDbbAcCbAeAEDDAbEBCACDCcDBgCE
Cevap Anahtarı	A CACEDBDBEBCADACABEEADAEDDAEBCACDCBDBECE

TYT Matematik	bBBA EBD CC DD cBCaD
Cevap Anahtarı	A CBBAEbDDCCDCDBEBBCBDADEDDDBCCBCAADC

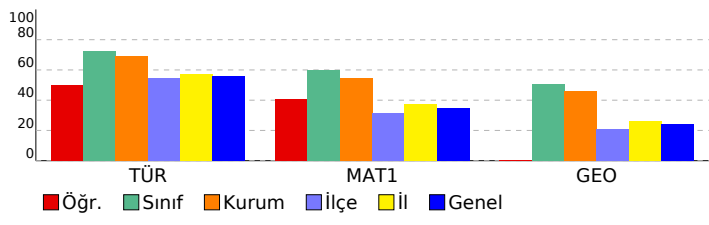

TYT Türkçe	S	D	Y	B%
Türkçe	1	1	0	100
Metne Sözcük Yerleştirme	1	1	0	100
İki Cümleyi Birleştirme	1	1	0	100
Sözcükte Anlam	1	1	0	100
Cümleyi Yorumlama ve Açıklama	2	1	1	50
Parçadaki Cümlelerin İçerik ve Özellikleri	1	0	1	0
Ses Olayları	1	0	1	0
Sözcük Türleri Karma	2	0	2	0
Filimsiler	1	0	1	0
Yazım Kuralları	2	1	1	50
Noktalama İşaretleri	2	1	1	50
EKLER VE SÖZCÜK YAPISI	1	0	1	0
Cümlelerin Ögeleri	1	1	0	100
Cümle Türleri	1	0	1	0
Anlatım Teknikleri	1	0	1	0
Paragrafta Boş Bırakılan Yerleri Tamamlama	1	0	1	0
Paragrafta Yardımcı Düşünceler	3	3	0	100
Paragrafı İkiye Ayırma	1	0	1	0
Paragrafta Boş Bırakılan Yerleri Tamamlama	2	2	0	100
Paragrafta Anlatım Akışını Bozan Cümle	1	1	0	100
Cümlelerden Paragraf Oluşturma	1	1	0	100
Paragrafın Karşılık Olduğu Soruyu Belirleme	1	1	0	100
Paragrafın Yorumlanması	5	3	2	60
Paragrafta Ana Düşünce (Ana Fikir)	2	1	1	50
Diyalogta Boş Bırakılan Yerleri Tamamlama	1	1	0	100
Bir Paragrafa Bağlı Çoklu Sorular	1	1	0	100
Paragrafın Konusu	2	2	0	100
Söz Öbeklerinde Anlam	1	1	0	100

TYT Matematik	S	D	Y	B%
Matematik-1	1	0	1	0
Rasyonel Sayılar	1	0	1	0
Ondalık Sayılar	1	1	0	100
Üslü ifadeler	1	1	0	100
Kökü ifadeler	1	1	0	100
Dört İşlem Yeteneği	2	1	0	50
Aralık Kavramı ve Basit Eşitsizlikler	2	1	0	50
Mutlak Değerli Eşitsizlikler	1	1	0	100
Birinci Dereceden Bir Bilinmeyenli Denklemler	1	1	0	100
Küme Kavramı ve Kümelerde İşlemler	1	1	0	100
Fonksiyon Grafikleri	1	0	0	0
Önermeler ve Bileşik Önermeler	1	0	0	0
Merkezî Eğilim ve Yayılım Ölçüleri	1	1	0	100
Bölme Kuralları	1	1	0	100
Çarpanlara Ayırma ve Özdeşlikler	1	0	0	0
Bölünebilme Kuralları	1	0	0	0
Sayı Problemleri	4	1	1	25
Oran ve Orantı	2	1	0	50
Hareket Problemleri	1	0	1	0
Yüzde, Kar-Zarar Problemleri	1	1	0	100
Rutin Olmayan Problemler	2	0	0	0
Grafik Problemleri	1	0	0	0
Sayma Yöntemleri	1	0	0	0
OLASILIK	1	0	0	0
Geometri	1	0	0	0
Dik Üçgen ve Pisagor Teoremi	1	0	0	0
Üçgende Kenar-Açı İlişkileri	1	0	0	0
Üçgenlerin Benzerliği	2	0	0	0
Üçgende Alan	1	0	0	0
Kare	1	0	0	0
Dikdörtgen	1	0	0	0
Eşkenar Dörtgen	1	0	0	0
Prizmalar	2	0	0	0

SINAV SONUÇ BELGESİ							
İSTANBUL / BEYLİKDÜZÜ / DÜNYA ETÜT MERKEZİ							
Öğrenci				Numara	Sınıf		
SEVDE ÇAVDAR				0			
Puan Türü	Puan	Genel Ort.	Dereceler				
			Snf	Kurum	İlçe	İl	Genel
TYT	▼ 268,505	298,370	53	76	211	620	9355
Puanı Hesaplanan:			83	340	853	14540	
Katılımlar:			55	83	343	873	14915

Ders	Soru	Doğru	Yanlış	Net	Başarı %	Sınıf Ort.	Kurum Ort.	Genel Ort.
Türkçe	40	23	12	20,00	50	▼ 28,91	▼ 27,56	▼ 22,31
Tarih-1	5	2	2	1,50	30	▼ 3,68	▼ 3,58	▼ 3,14
Coğrafya-1	5	4	1	3,75	75	▲ 3,65	▲ 3,60	▲ 3,36
Felsefe	5	2	1	1,75	35	▼ 3,10	▼ 2,96	▼ 2,51
Din Kül. ve Ahl. Bil.	5	4	0	4,00	80	▼ 4,40	▼ 4,24	▲ 3,96
Felsefe (Seçmeli)	5	0	0	0,00	0	◆ 0,00	◆ 0,00	◆ 0,00
TYT Sosyal	20	12	4	11,00	55	▼ 14,83	▼ 14,38	▼ 12,98
Matematik-1	30	12	4	11,00	37	▼ 17,98	▼ 16,27	▲ 10,47
Geometri	10	1	1	0,75	8	▼ 5,08	▼ 4,60	▼ 2,42
TYT Matematik	40	13	5	11,75	29	▼ 23,06	▼ 20,87	▼ 12,90
Toplam:	120	48	21	42,75	36	▼ 75,60	▼ 70,53	▼ 53,83

Soru No	1234567890123456789012345678901234567890
TYT Türkçe	eACEDeD edDbb b EEAcAE DAACBCACDCeDcdCE
Cevap Anahtarı	A CACEDBBEBBCDADCABEEADAEDDAEBCACDCBDBECE
TYT Sosyal	BCc adCCBD BC d EDAE
Cevap Anahtarı	A BCABBECCBDEBCDAEAEABEAC
TYT Matematik	BaADEB C D c eaD DDE D eC
Cevap Anahtarı	A CBBADEBDDCCDCDBBEBBCBDADEDDDBDBCCBCAADC

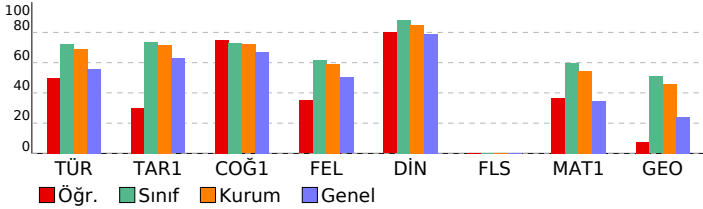

YILDIZLAR YARIŞIYOR TYT 3

DERSLERE GÖRE BAŞARI ANALİZİ				
TYT Türkçe				
Türkçe	S	D	Y	B%
Metne Sözcük Yerleştirme	1	0	1	0
İki Cümleyi Birleştirme	1	1	0	100
Sözcükte Anlam	1	1	0	100
Cümleleyi Yorumlama ve Açıklama	2	2	0	100
Parçadaki Cümlelerin İçerik ve Özellikleri	1	0	1	0
Ses Olayları	1	1	0	100
Sözcük Türleri Karma	2	0	0	0
Fililliler	1	0	1	0
Yazım Kuralları	2	1	1	50
Noktalamla İşaretleme	2	0	2	0
EKLER VE SÖZCÜK YAPISI	1	0	0	0
Cümlelerin Ögeleri	1	0	1	0
Cümle Türleri	1	0	0	0
Anlatım Teknikleri	1	1	0	100
Paragrafta Boş Bırakılan Yerleri Tamamlama	1	1	0	100
Paragrafta Yardımcı Düşünceler	3	3	0	100
Paragrafı İkiye Ayırma	1	0	1	0
Paragrafta Boş Bırakılan Yerleri Tamamlama	2	2	0	100
Paragrafta Anlatım Akışını Bozan Cümle	1	1	0	100
Cümlelerden Paragraf Oluşturma	1	0	0	0
Paragrafın Karşılık Olduğu Soruyu Belirleme	1	1	0	100
Paragrafın Yorumlanması	5	2	3	40
Paragrafta Ana Düşünce (Ana Fikir)	2	1	1	50
Diyalogta Boş Bırakılan Yerleri Tamamlama	1	1	0	100
Bir Paragrafa Bağlı Çoklu Sorular	1	1	0	100
Paragrafın Konusu	2	2	0	100
Söz Öbeklerinde Anlam	1	1	0	100
TYT Sosyal				
Tarih-1	S	D	Y	B%
İlk ve Orta Çağlarda İÇ Asya'daki Türk siyasi teşekküllerinin güç ve yönetim yapısını açıklar.	1	1	0	100
Anadolu'daki ilk Türk siyasi teşekküllerinin birbirleriyle ve çevre devletlerle olan ilişkilerini uzlaşma ve çatışma bağı	1	1	0	100
Avrupa'daki gelişmelere bağlı olarak Osmanlı idari, askerî ve ekonomik yapısında meydana gelen değişimleri analiz	1	0	1	0
I. Dünya Savaşı'nın sonuçlarını Osmanlı Devleti ve Batılı devletler açısından değerlendirir.	1	0	0	0
Toplumsal alanda yapılan inkılapları ve meydana gelen gelişmeleri kavrar.	1	0	1	0
Coğrafya-1				
S	D	Y	B%	
Bir Bilim Olarak Coğrafya	1	0	1	0
İklim Elemanları / Sıcaklık	1	1	0	100
Nüfus Piramitleri	1	1	0	100
Bölge ve Bölge Türleri	1	1	0	100
Afetlerin Dağılışı ve Afetlerden Korunma Yolları	1	1	0	100
Felsefe				
S	D	Y	B%	
Varlık Felsefesi	1	0	0	0
Bilgi Felsefesi	1	1	0	100
Siyaset Felsefesi	1	1	0	100
Sanat Felsefesi	1	0	0	0
20. Yüzyıl Filozoflarının Felsefi Görüşleri	1	0	1	0
Din Kül. ve Ahl. Bil.				
S	D	Y	B%	
Kur'an'a Göre Hz. Muhammed	1	0	0	0
Hz. Muhammed ve Gençlik	1	1	0	100
Allah İnsan İlişkisi	2	2	0	100
Ahlaki Tutum ve Davranışlar	1	1	0	100
Felsefe (Seçmeli)				
S	D	Y	B%	
Siyaset Felsefesi	2	0	0	0
MÖ 6. Yüzyıl - MS 2. Yüzyıl Felsefesinin Ayırıcı Nitelikleri	1	0	0	0
Ahlak Felsefesi	1	0	0	0
MÖ 6. Yüzyıl - MS 2. Yüzyıl Filozoflarının Felsefi Görüşleri	1	0	0	0
TYT Matematik				
Matematik-1	S	D	Y	B%
Rasyonel Sayılar	1	0	0	0
Ondalık Sayılar	1	1	0	100
Üstü İfadeler	1	0	1	0
Kökü İfadeler	1	1	0	100
Dört İşlem Yeteneği	2	2	0	100
Aralık Kavramı ve Basit Eşitsizlikler	2	1	0	50
Mutlak Değerli Eşitsizlikler	1	0	0	0
Birinci Dereceden Bir Bilinmeyenli Denklemler	1	1	0	100
Küme Kavramı ve Kümelerde İşlemler	1	0	0	0
Fonksiyon Grafikleri	1	0	0	0
Önemeler ve Bileşik Önemeler	1	0	0	0
Merkezi Eğilim ve Yayılım Ölçüleri	1	1	0	100
Bölme Kuralları	1	0	0	0
Çarpımlara Ayırma ve Özdeşlikler	1	0	0	0
Bölünebilme Kuralları	1	0	0	0
Sayı Problemleri	4	1	1	25
Oran ve Orantı	2	1	1	50
Hareket Problemleri	1	0	1	0
Yüzde, Kar-Zarar Problemleri	1	1	0	100
Rutin Olmayan Problemler	2	1	0	50
Grafik Problemleri	1	0	0	0
Sayma Yöntemleri	1	1	0	100
OLASILIK	1	0	0	0
Geometri				
S	D	Y	B%	
Dik Üçgen ve Pisagor Teoremi	1	0	0	0
Üçgende Kenar-Açı İlişkileri	1	0	1	0
Üçgenlerin Benzerliği	2	1	0	50
Üçgende Alan	1	0	0	0
Kare	1	0	0	0
Dikdörtgen	1	0	0	0
Eşkenar Dörtgen	1	0	0	0
Prizmalar	2	0	0	0

SINAV SONUÇ BELGESİ

İSTANBUL / BEYLİKDÜZÜ / DÜNYA ETÜT MERKEZİ

Öğrenci		Numara	Sınıf
ŞEVVAL ŞENTÜRK		0	
Puan Türü	Puan	Genel Ort.	Dereceler
			Snf Kurum İlçe İl Genel
TYT	▼ 294,060	298,370	48 66 147 509 7626
Puanı Hesaplanan:		83	340 853 14540
Katılımlar:		55 83	343 873 14915

Ders	Soru	Doğru	Yanlış	Net	Başarı %	Sınıf Ort.	Kurum Ort.	Genel Ort.
Türkçe	40	30	8	28,00	70	▼ 28,91	▲ 27,56	▲ 22,31
Tarih-1	5	0	0	0,00	0	▼ 3,68	▼ 3,58	▼ 3,14
Coğrafya-1	5	3	1	2,75	55	▼ 3,65	▼ 3,60	▼ 3,36
Felsefe	5	0	0	0,00	0	▼ 3,10	▼ 2,96	▼ 2,51
Din Kül. ve Ahl. Bil.	5	2	0	2,00	40	▼ 4,40	▼ 4,24	▼ 3,96
Felsefe (Seçmeli)	5	0	0	0,00	0	◆ 0,00	◆ 0,00	◆ 0,00
TYT Sosyal	20	5	1	4,75	24	▼ 14,83	▼ 14,38	▼ 12,98
Matematik-1	30	12	5	10,75	36	▼ 17,98	▼ 16,27	▲ 10,47
Geometri	10	4	1	3,75	38	▼ 5,08	▼ 4,60	▲ 2,42
TYT Matematik	40	16	6	14,50	36	▼ 23,06	▼ 20,87	▲ 12,90
Fizik	7	1	1	0,75	11	▼ 2,42	▼ 2,30	▼ 1,86
Kimya	7	2	2	1,50	21	▼ 3,67	▼ 3,08	▼ 2,18
Biyoloji	6	2	0	2,00	33	▼ 2,70	▼ 2,35	▲ 1,61
TYT Fen	20	5	3	4,25	21	▼ 8,80	▼ 7,73	▼ 5,65
Toplam:	120	56	18	51,50	43	▼ 75,60	▼ 70,53	▼ 53,83

Soru No	1234567890123456789012345678901234567890
TYT Türkçe	CEDd dACCDADCBEEAcAEDbddEBCACDCB dECEEB
Cevap Anahtarı	B CEDDBACCDADCBEEADAEDDAEBCACDCBDBECEEB
TYT Sosyal	CBDb EA
Cevap Anahtarı	B ABBCCBDECCDABEDAEAEACBA
TYT Matematik	BADEB BCa eEc aD aD D CC B A bB
Cevap Anahtarı	B BADEBDBCCDDBEBBCBDADEDDDBCCBCAADCBD
TYT Fen	B aaeB D BB
Cevap Anahtarı	B CDBACEBCDBCEDEBBDAAE

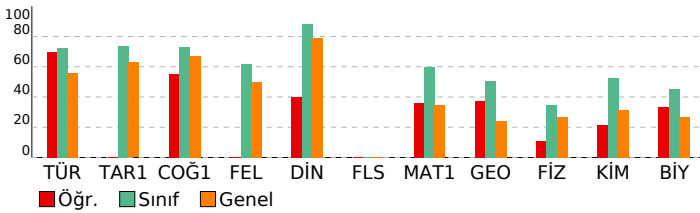

YILDIZLAR YARIŞIYOR TYT 3

DERSLERE GÖRE BAŞARI ANALİZİ

TYT Türkçe	S	D	Y	B%
Türkçe				
Metne Sözcük Yerleştirme	1	1	0	100
İki Cümleyi Birleştirme	1	1	0	100
Sözcükte Anlam	1	1	0	100
Cümleyi Yorumlama ve Açıklama	2	2	0	100
Parçadaki Cümlelerin İçerik ve Özellikleri	1	0	1	0
Ses Olayları	1	0	0	0
Sözcük Türleri Karma	2	1	1	50
Filimsiler	1	1	0	100
Yazım Kuralları	2	2	0	100
Noktalamaya İşaretleri	2	2	0	100
EKLER VE SÖZCÜK YAPISI	1	1	0	100
Cümlelerin Ögeleri	1	0	1	0
Cümle Türleri	1	1	0	100
Anlatım Teknikleri	1	1	0	100
Paragrafta Boş Bırakılan Yerleri Tamamlama	1	1	0	100
Paragrafta Yardımcı Düşünceler	3	3	0	100
Paragrafı İkiye Ayırma	1	0	1	0
Paragrafta Boş Bırakılan Yerleri Tamamlama	2	2	0	100
Paragrafta Anlatım Akışını Bozan Cümle	1	1	0	100
Cümlelerden Paragraf Oluşturma	1	1	0	100
Paragrafın Karşılık Olduğu Soruyu Belirleme	1	0	1	0
Paragrafın Yorumlanması	5	3	2	60
Paragrafta Ana Düşünce (Ana Fikir)	2	1	1	50
Diyalogta Boş Bırakılan Yerleri Tamamlama	1	1	0	100
Bir Paragrafa Bağlı Çoklu Sorular	1	1	0	100
Paragrafın Konusu	2	1	0	50
Söz Öbeklerinde Anlam	1	1	0	100

TYT Sosyal	S	D	Y	B%
Tarih-1				
İlk ve Orta Çağlarda İÇ Asya'daki Türk siyasi teşekküllerinin güç ve yönetim yapısını açıklar.	1	0	0	0
Anadolu'daki ilk Türk siyasi teşekküllerinin birbirleriyle ve çevre devletlerle olan ilişkilerini uzlaşma ve çatışma bağı	1	0	0	0
Avrupa'daki gelişmelere bağlı olarak Osmanlı idari, askerî ve ekonomik yapısında meydana gelen değişimleri analizi	1	0	0	0
I. Dünya Savaşı'nın sonuçlarını Osmanlı Devleti ve Batılı devletler açısından değerlendirir.	1	0	0	0
Toplumsal alanda yapılan inkılapları ve meydana gelen gelişmeleri kavrar.	1	0	0	0
Coğrafya-1				
Bir Bilim Olarak Coğrafya	1	0	1	0
İklim Elemanları / Sıcaklık	1	0	0	0
Nüfus Piramitleri	1	1	0	100
Bölge ve Bölge Türleri	1	1	0	100
Afetlerin Dağılışı ve Afetlerden Korunma Yolları	1	1	0	100
Felsefe				
Varlık Felsefesi	1	0	0	0
Bilgi Felsefesi	1	0	0	0
Siyaset Felsefesi	1	0	0	0
Sanat Felsefesi	1	0	0	0
20. Yüzyıl Filozoflarının Felsefi Görüşleri	1	0	0	0
Din Kül. ve Ahl. Bil.				
Kur'an'a Göre Hz. Muhammed	1	1	0	100
Hz. Muhammed ve Gençlik	1	1	0	100
Allah İnsan İlişkisi	2	0	0	0
Ahlaki Tutum ve Davranışlar	1	0	0	0
Felsefe (Seçmeli)				
Siyaset Felsefesi	2	0	0	0
MÖ 6. Yüzyıl - MS 2. Yüzyıl Felsefesinin Ayırtıcı Nitelikleri	1	0	0	0
Ahlak Felsefesi	1	0	0	0
MÖ 6. Yüzyıl - MS 2. Yüzyıl Filozoflarının Felsefi Görüşleri	1	0	0	0

TYT Matematik	S	D	Y	B%
Matematik-1				
Rasyonel Sayılar	1	1	0	100
Ondalık Sayılar	1	1	0	100
Üslü İfadeler	1	1	0	100
Kökü İfadeler	1	1	0	100
Dört İşlem Yeteneği	2	2	0	100
Aralık Kavramı ve Basit Eşitsizlikler	2	1	0	50
Mutlak Değerli Eşitsizlikler	1	0	0	0
Birinci Dereceden Bir Bilinmeyenli Denklemler	1	1	0	100
Küme Kavramı ve Kümelerde İşlemler	1	0	1	0
Fonksiyon Grafikleri	1	0	0	0
Önemeler ve Bileşik Önemeler	1	0	0	0
Merkezi Eğilim ve Yayılım Ölçüleri	1	0	0	0
Bölme Kuralları	1	0	0	0
Çarpımlara Ayırma ve Özdeşlikler	1	0	1	0
Bölünebilme Kuralları	1	1	0	100
Sayı Problemleri	4	0	1	0
Oran ve Orantı	2	1	0	50
Hareket Problemleri	1	0	1	0
Yüzde, Kar-Zarar Problemleri	1	1	0	100
Rutin Olmayan Problemler	2	0	1	0
Grafik Problemleri	1	1	0	100
Sayma Yöntemleri	1	0	0	0
OLASILIK	1	0	0	0
Geometri				
Dik Üçgen ve Pisagor Teoremi	1	0	0	0
Üçgende Kenar-Açı İlişkileri	1	1	0	100
Üçgenlerin Benzerliği	2	2	0	100
Üçgende Alan	1	0	0	0
Kare	1	0	0	0
Dikdörtgen	1	1	0	100
Eşkenar Dörtgen	1	0	0	0
Prizmalar	2	0	1	0

TYT Fen	S	D	Y	B%
Fizik				
Fizikğin uygulama alanlarını, alt dalları ve diğer disiplinlerle ilişkileridir.	1	0	1	0
Katı ve sıvılarda genişleme ve büzülme olaylarının günlük hayattaki etkilerini yorumlar.	1	0	0	0
Farklı ortamda bulunan bir cismin görünür uzaklığını etkileyen sebepleri açıklar.	1	0	0	0
Elektrik akımı, direnç ve potansiyel farkı kavramlarını açıklar.	1	0	0	0
Düzgün doğrusal hareket için konum, hız ve zaman kavramlarını ilişkilendirir.	1	1	0	100
Titreşim, dalga hareketi, dalga boyu, periyot, frekans, hız ve genlik kavramlarını açıklar.	1	0	0	0
Durgun akışkanlarda cisimlere etki eden kaldırma kuvvetinin basınç kuvveti farkından kaynaklandığını açıklar.	1	0	0	0
Kimya				
Kimyanın Sembolik Dili	1	0	0	0
Atomun Yapısı	1	0	0	0
Kimyasal Türler ve Türler Arası Etkileşimlerin Sınıflandırılması	1	0	1	0
Sıvılar	1	0	1	0

SINAV SONUÇ BELGESİ							
İSTANBUL / BEYLİKDÜZÜ / DÜNYA ETÜT MERKEZİ							
Öğrenci				Numara	Sınıf		
SEZİN ŞENGÜL				0			
Puan Türü	Puan	Genel Ort.	Dereceler				
			Snf	Kurum	İlçe	İl	Genel
TYT	▲ 326,145	298,370	40	56	111	360	5663
Puanı Hesaplanan:			83	340	853	14540	
Katılımlar:			55	83	343	873	14915

Ders	Soru	Doğru	Yanlış	Net	Başarı %	Sınıf Ort.	Kurum Ort.	Genel Ort.
Türkçe	40	28	10	25,50	64	▼ 28,91	▼ 27,56	▲ 22,31
Tarih-1	5	5	0	5,00	100	▲ 3,68	▲ 3,58	▲ 3,14
Coğrafya-1	5	4	1	3,75	75	▲ 3,65	▲ 3,60	▲ 3,36
Felsefe	5	3	2	2,50	50	▼ 3,10	▼ 2,96	▼ 2,51
Din Kül. ve Ahl. Bil.	5	5	0	5,00	100	▲ 4,40	▲ 4,24	▲ 3,96
Felsefe (Seçmeli)	5	0	0	0,00	0	◆ 0,00	◆ 0,00	◆ 0,00
TYT Sosyal	20	17	3	16,25	81	▲ 14,83	▲ 14,38	▲ 12,98
Matematik-1	30	14	11	11,25	38	▼ 17,98	▼ 16,27	▲ 10,47
Geometri	10	4	2	3,50	35	▼ 5,08	▼ 4,60	▲ 2,42
TYT Matematik	40	18	13	14,75	37	▼ 23,06	▼ 20,87	▲ 12,90
Fizik	7	3	3	2,25	32	▼ 2,42	▼ 2,30	▲ 1,86
Kimya	7	2	4	1,00	14	▼ 3,67	▼ 3,08	▼ 2,18
Biyoloji	6	3	3	2,25	38	▼ 2,70	▼ 2,35	▲ 1,61
TYT Fen	20	8	10	5,50	28	▼ 8,80	▼ 7,73	▼ 5,65
Toplam:	120	71	36	62,00	52	▼ 75,60	▼ 70,53	▲ 53,83

Soru No	1234567890123456789012345678901234567890
TYT Türkçe	CEDaDdAc DbD beEEAaAEDDAbEBCACDCcDccCEEB
Cevap Anahtarı	B CEDBDBACCDADCAEBEEADAEDDAEBCACDCBDBECEEB
TYT Sosyal	ABBBCaBDECdDdBEDAEAA
Cevap Anahtarı	B ABBBCCBDECCDABEDAEAEACBA
TYT Matematik	BeDbBDB C bDcBcd ecD eDED DBceC B A cdB
Cevap Anahtarı	B BADEBDBCCDDBEBBCBDADEDDDBDCCBCAADCBD
TYT Fen	C BcaEae BcebdBDBAb
Cevap Anahtarı	B CDBACEBCDBCDCEDEBDDAE

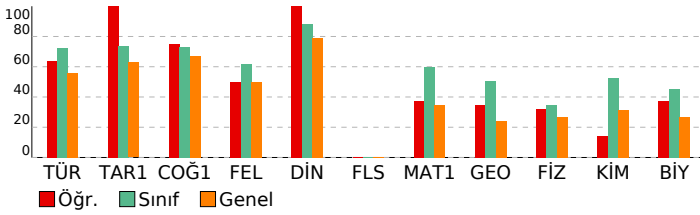

YILDIZLAR YARIŞIYOR TYT 3

DERSLERE GÖRE BAŞARI ANALİZİ				
TYT Türkçe				
Türkçe	S	D	Y	B%
Metne Sözcük Yerleştirme	1	1	0	100
İki Cümleyi Birleştirme	1	1	0	100
Sözcükte Anlam	1	1	0	100
Cümleyi Yorumlama ve Açıklama	2	2	0	100
Parçadaki Cümlelerin İçerik ve Özellikleri	1	0	1	0
Ses Olayları	1	1	0	100
Sözcük Türleri Karma	2	1	1	50
Filimsiler	1	1	0	100
Yazım Kuralları	2	1	0	50
Noktalamaya İşaretleri	2	1	1	50
EKLER VE SÖZCÜK YAPISI	1	0	0	0
Cümlelerin Ögeleri	1	0	1	0
Cümle Türleri	1	0	1	0
Anlatım Teknikleri	1	1	0	100
Paragrafta Boş Bırakılan Yerleri Tamamlama	1	1	0	100
Paragrafta Yardımcı Düşünceler	3	3	0	100
Paragrafı İkiye Ayırma	1	0	1	0
Paragrafta Boş Bırakılan Yerleri Tamamlama	2	2	0	100
Paragrafta Anlatım Akışını Bozan Cümle	1	1	0	100
Cümlelerden Paragraf Oluşturma	1	1	0	100
Paragrafın Karşılık Olduğu Soruyu Belirleme	1	1	0	100
Paragrafın Yorumlanması	5	2	3	40
Paragrafta Ana Düşünce (Ana Fikir)	2	1	1	50
Diyalogta Boş Bırakılan Yerleri Tamamlama	1	1	0	100
Bir Paragrafa Bağlı Çoklu Sorular	1	1	0	100
Paragrafın Konusu	2	2	0	100
Söz Öbeklerinde Anlam	1	1	0	100
TYT Sosyal				
Tarih-1	S	D	Y	B%
İlk ve Orta Çağlarda İÇ Asya'daki Türk siyasi teşekküllerinin güç ve yönetim yapısını açıklar.	1	1	0	100
Anadolu'daki ilk Türk siyasi teşekküllerinin birbirleriyle ve çevre devletlerle olan ilişkilerini uzlaşma ve çatışma bağı	1	1	0	100
Avrupa'daki gelişmelere bağlı olarak Osmanlı idari, askerî ve ekonomik yapısında meydana gelen değişimleri analiz	1	1	0	100
I. Dünya Savaşı'nın sonuçlarını Osmanlı Devleti ve Batılı devletler açısından değerlendirir.	1	1	0	100
Toplumsal alanda yapılan inkılapları ve meydana gelen gelişmeleri kavrar.	1	1	0	100
Coğrafya-1				
S	D	Y	B%	
Bir Bilim Olarak Coğrafya	1	1	0	100
İklim Elemanları / Sıcaklık	1	1	0	100
Nüfus Piramitleri	1	0	1	0
Bölge ve Bölge Türleri	1	1	0	100
Afetlerin Dağılışı ve Afetlerden Korunma Yolları	1	1	0	100
Felsefe				
S	D	Y	B%	
Varlık Felsefesi	1	1	0	100
Bilgi Felsefesi	1	1	0	100
Siyaset Felsefesi	1	0	1	0
Sanat Felsefesi	1	1	0	100
20. Yüzyıl Filozoflarının Felsefi Görüşleri	1	0	1	0
Din Kül. ve Ahl. Bil.				
S	D	Y	B%	
Kur'an'a Göre Hz. Muhammed	1	1	0	100
Hz. Muhammed ve Gençlik	1	1	0	100
Allah İnsan İlişkisi	2	2	0	100
Ahlaki Tutum ve Davranışlar	1	1	0	100
Felsefe (Seçmeli)				
S	D	Y	B%	
Siyaset Felsefesi	2	0	0	0
MÖ 6. Yüzyıl - MS 2. Yüzyıl Felsefesinin Ayırtıcı Nitelikleri	1	0	0	0
Ahlak Felsefesi	1	0	0	0
MÖ 6. Yüzyıl - MS 2. Yüzyıl Filozoflarının Felsefi Görüşleri	1	0	0	0
TYT Matematik				
Matematik-1	S	D	Y	B%
Rasyonel Sayılar	1	0	0	0
Ondalık Sayılar	1	1	0	100
Üslü İfadeler	1	1	0	100
Kökü İfadeler	1	0	1	0
Dört İşlem Yeteneği	2	2	0	100
Aralık Kavramı ve Basit Eşitsizlikler	2	0	2	0
Mutlak Değerli Eşitsizlikler	1	1	0	100
Birinci Dereceden Bir Bilinmeyenli Denklemler	1	0	1	0
Küme Kavramı ve Kümelerde İşlemler	1	1	0	100
Fonksiyon Grafikleri	1	0	0	0
Önemeler ve Bileşik Önemeler	1	0	1	0
Merkezi Eğilim ve Yayılım Ölçüleri	1	1	0	100
Bölme Kuralları	1	0	1	0
Çarpımlara Ayırma ve Özdeşlikler	1	1	0	100
Bölünebilme Kuralları	1	0	1	0
Sayı Problemleri	4	2	1	50
Oran ve Orantı	2	1	1	50
Hareket Problemleri	1	0	1	0
Yüzde, Kar-Zarar Problemleri	1	1	0	100
Rutin Olmayan Problemler	2	0	1	0
Grafik Problemleri	1	0	0	0
Sayma Yöntemleri	1	1	0	100
OLASILIK	1	1	0	100
Geometri				
S	D	Y	B%	
Dik Üçgen ve Pisagor Teoremi	1	0	0	0
Üçgende Kenar-Açı İlişkileri	1	1	0	100
Üçgenlerin Benzerliği	2	2	0	100
Üçgende Alan	1	0	0	0
Kare	1	0	0	0
Dikdörtgen	1	1	0	100
Eşkenar Dörtgen	1	0	0	0
Prizmalar	2	0	2	0
TYT Fen				
Fizik	S	D	Y	B%
Fizikğin uygulama alanlarını, alt dalları ve diğer disiplinlerle ilişkileridir.	1	0	1	0
Katı ve sıvılarda genişleme ve büzülme olaylarının günlük hayattaki etkilerini yorumlar.	1	1	0	100
Farklı ortamda bulunan bir cismin görünür uzaklığını etkileyen sebepleri açıklar.	1	1	0	100
Elektrik akımı, direnç ve potansiyel farkı kavramlarını açıklar.	1	0	0	0
Düzgün doğrusal hareket için konum, hız ve zaman kavramlarını ilişkilendirir.	1	1	0	100
Titreşim, dalga hareketi, dalga boyu, periyot, frekans, hız ve genlik kavramlarını açıklar.	1	0	1	0
Durgun akışkanlarda cisimlere etki eden kaldırma kuvvetinin basınç kuvveti farkından kaynaklandığını açıklar.	1	0	1	0
Kimya				
S	D	Y	B%	
Kimyanın Sembolik Dili	1	0	1	0
Atomun Yapısı	1	0	1	0
Kimyasal Türler ve Türler Arası Etkileşimlerin Sınıflandırılması	1	0	1	0
Sıvılar	1	0	0	0

SINAV SONUÇ BELGESİ							
İSTANBUL / BEYLİKDÜZÜ / DÜNYA ETÜT MERKEZİ							
Öğrenci				Numara	Sınıf		
SILA BAYER				0			
Puan Türü	Puan	Genel Ort.	Dereceler				
			Snf	Kurum	İlçe	İl	Genel
TYT	▲ 446,620	298,370	6	6	10	24	603
Puanı Hesaplanan:			83	340	853	14540	
Katılımlar:			55	83	343	873	14915

Ders	Soru	Doğru	Yanlış	Net	Başarı %	Sınıf Ort.	Kurum Ort.	Genel Ort.
Türkçe	40	38	2	37,50	94	▲ 28,91	▲ 27,56	▲ 22,31
Tarih-1	5	4	1	3,75	75	▲ 3,68	▲ 3,58	▲ 3,14
Coğrafya-1	5	4	1	3,75	75	▲ 3,65	▲ 3,60	▲ 3,36
Felsefe	5	4	1	3,75	75	▲ 3,10	▲ 2,96	▲ 2,51
Din Kül. ve Ahl. Bil.	5	5	0	5,00	100	▲ 4,40	▲ 4,24	▲ 3,96
Felsefe (Seçmeli)	5	0	0	0,00	0	◆ 0,00	◆ 0,00	◆ 0,00
TYT Sosyal	20	17	3	16,25	81	▲ 14,83	▲ 14,38	▲ 12,98
Matematik-1	30	25	2	24,50	82	▲ 17,98	▲ 16,27	▲ 10,47
Geometri	10	7	2	6,50	65	▲ 5,08	▲ 4,60	▲ 2,42
TYT Matematik	40	32	4	31,00	78	▲ 23,06	▲ 20,87	▲ 12,90
Fizik	7	5	2	4,50	64	▲ 2,42	▲ 2,30	▲ 1,86
Kimya	7	7	0	7,00	100	▲ 3,67	▲ 3,08	▲ 2,18
Biyoloji	6	6	0	6,00	100	▲ 2,70	▲ 2,35	▲ 1,61
TYT Fen	20	18	2	17,50	88	▲ 8,80	▲ 7,73	▲ 5,65
Toplam:	120	105	11	102,25	85	▲ 75,60	▲ 70,53	▲ 53,83

Soru No	1234567890123456789012345678901234567890
TYT Türkçe	CEdGDBACCDADCAEEDDAEBCACDCBDCeCEEB
Cevap Anahtarı	B CEDBDBACCDADCAEEDDAEBCACDCBDBECEE
TYT Sosyal	AcBBCCBDbCCABEDAEAA
Cevap Anahtarı	B ABBCCBDECCDABEDAEAEACBA
TYT Matematik	BA EDBCC eDDBEBBCBDeDDEDDB CCCB AACdBD
Cevap Anahtarı	B BADEBDBCCDDBEBBCBDADEDDDBCCBCAADCBD
TYT Fen	eDBACEaCDBDCDEDBDAE
Cevap Anahtarı	B CDBACEBDCBDCDEDBDAE

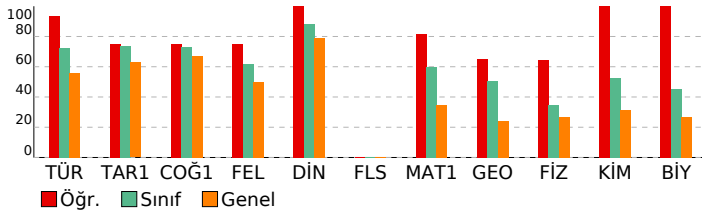

YILDIZLAR YARIŞIYOR TYT 3

DERSLERE GÖRE BAŞARI ANALİZİ				
TYT Türkçe				
Türkçe	S	D	Y	B%
Metne Sözcük Yerleştirme	1	1	0	100
İki Cümleyi Birleştirme	1	1	0	100
Sözcükte Anlam	1	1	0	100
Cümleyi Yorumlama ve Açıklama	2	2	0	100
Parçadaki Cümlelerin İçerik ve Özellikleri	1	0	1	0
Ses Olayları	1	1	0	100
Sözcük Türleri Karma	2	2	0	100
Filimsiler	1	1	0	100
Yazım Kuralları	2	2	0	100
Noktalamaya İşaretleri	2	2	0	100
EKLER VE SÖZCÜK YAPISI	1	1	0	100
Cümlelerin Öğeleri	1	1	0	100
Cümle Türleri	1	1	0	100
Anlatım Teknikleri	1	1	0	100
Paragrafta Boş Bırakılan Yerleri Tamamlama	1	1	0	100
Paragrafta Yardımcı Düşünceler	3	3	0	100
Paragrafı İkiye Ayırma	1	1	0	100
Paragrafta Boş Bırakılan Yerleri Tamamlama	2	2	0	100
Paragrafta Anlatım Akışını Bozan Cümle	1	1	0	100
Cümlelerden Paragraf Oluşturma	1	1	0	100
Paragrafın Karşılık Olduğu Soruyu Belirleme	1	1	0	100
Paragrafın Yorumlanması	5	4	1	80
Paragrafta Ana Düşünce (Ana Fikir)	2	2	0	100
Diyalogta Boş Bırakılan Yerleri Tamamlama	1	1	0	100
Bir Paragrafa Bağlı Çoklu Sorular	1	1	0	100
Paragrafın Konusu	2	2	0	100
Söz Öbeklerinde Anlam	1	1	0	100

TYT Sosyal				
Tarih-1	S	D	Y	B%
İlk ve Orta Çağlarda İÇ Asya'daki Türk siyasi teşekküllerinin güç ve yönetim yapısını açıklar.	1	1	0	100
Anadolu'daki ilk Türk siyasi teşekküllerinin birbirleriyle ve çevre devletlerle olan ilişkilerini uzlaşma ve çatışma bağı	1	1	0	100
Avrupa'daki gelişmelere bağlı olarak Osmanlı idari, askerî ve ekonomik yapısında meydana gelen değişimleri analizi	1	1	0	100
I. Dünya Savaşı'nın sonuçlarını Osmanlı Devleti ve Batılı devletler açısından değerlendirir.	1	0	1	0
Toplumsal alanda yapılan inkılapları ve meydana gelen gelişmeleri kavrar.	1	1	0	100
Coğrafya-1				
S	D	Y	B%	
Bir Bilim Olarak Coğrafya	1	0	1	0
İklim Elemanları / Sıcaklık	1	1	0	100
Nüfus Piramitleri	1	1	0	100
Bölge ve Bölge Türleri	1	1	0	100
Afetlerin Dağılışı ve Afetlerden Korunma Yolları	1	1	0	100
Felsefe				
S	D	Y	B%	
Varlık Felsefesi	1	1	0	100
Bilgi Felsefesi	1	1	0	100
Siyaset Felsefesi	1	1	0	100
Sanat Felsefesi	1	0	1	0
20. Yüzyıl Filozoflarının Felsefi Görüşleri	1	1	0	100
Din Kül. ve Ahl. Bil.				
S	D	Y	B%	
Kur'an'a Göre Hz. Muhammed	1	1	0	100
Hz. Muhammed ve Gençlik	1	1	0	100
Allah İnsan İlişkisi	2	2	0	100
Ahlaki Tutum ve Davranışlar	1	1	0	100
Felsefe (Seçmeli)				
S	D	Y	B%	
Siyaset Felsefesi	2	0	0	0
MÖ 6. Yüzyıl - MS 2. Yüzyıl Felsefesinin Ayırıcı Nitelikleri	1	0	0	0
Ahlak Felsefesi	1	0	0	0
MÖ 6. Yüzyıl - MS 2. Yüzyıl Filozoflarının Felsefi Görüşleri	1	0	0	0

TYT Matematik				
Matematik-1	S	D	Y	B%
Rasyonel Sayılar	1	1	0	100
Ondalık Sayılar	1	1	0	100
Üslü İfadeler	1	1	0	100
Kökü İfadeler	1	1	0	100
Dört İşlem Yeteneği	2	1	0	50
Aralık Kavramı ve Basit Eşitsizlikler	2	1	0	50
Mutlak Değerli Eşitsizlikler	1	1	0	100
Birinci Dereceden Bir Bilinmeyenli Denklemler	1	1	0	100
Küme Kavramı ve Kümelerde İşlemler	1	1	0	100
Fonksiyon Grafikleri	1	0	0	0
Önemeler ve Bileşik Önemeler	1	0	1	0
Merkezi Eğilim ve Yayılım Ölçüleri	1	1	0	100
Bölme Kuralları	1	1	0	100
Çarpımlara Ayırma ve Özdeşlikler	1	1	0	100
Bölünebilme Kuralları	1	1	0	100
Sayı Problemleri	4	4	0	100
Oran ve Orantı	2	2	0	100
Hareket Problemleri	1	1	0	100
Yüzde, Kar-Zarar Problemleri	1	1	0	100
Rutin Olmayan Problemler	2	1	1	50
Grafik Problemleri	1	1	0	100
Sayma Yöntemleri	1	1	0	100
OLASILIK	1	1	0	100
Geometri				
S	D	Y	B%	
Dik Üçgen ve Pisagor Teoremi	1	1	0	100
Üçgende Kenar-Açı İlişkileri	1	1	0	100
Üçgenlerin Benzerliği	2	2	0	100
Üçgende Alan	1	1	0	100
Kare	1	0	0	0
Dikdörtgen	1	1	0	100
Eşkenar Dörtgen	1	1	0	100
Prizmalar	2	0	2	0

TYT Fen				
Fizik	S	D	Y	B%
Fizikğin uygulama alanlarını, alt dalları ve diğer disiplinlerle ilişkilerini açıklar.	1	0	1	0
Katı ve sıvılarda genişleme ve büzülme olaylarının günlük hayattaki etkilerini yorumlar.	1	1	0	100
Farklı ortamda bulunan bir cismin görünür uzaklığını etkileyen sebepleri açıklar.	1	0	1	0
Elektrik akımı, direnç ve potansiyel farkı kavramlarını açıklar.	1	1	0	100
Düzgün doğrusal hareket için konum, hız ve zaman kavramlarını ilişkilendirir.	1	1	0	100
Titreşim, dalga hareketi, dalga boyu, periyot, frekans, hız ve genlik kavramlarını açıklar.	1	1	0	100
Durgun akışkanlarda cisimlere etki eden kaldırma kuvvetinin basınç kuvveti farkından kaynaklandığını açıklar.	1	1	0	100
Kimya				
S	D	Y	B%	
Kimyanın Sembolik Dili	1	1	0	100
Atomun Yapısı	1	1	0	100
Kimyasal Türler ve Türler Arası Etkileşimlerin Sınıflandırılması	1	1	0	100
Sıvılar	1	1	0	100

SINAV SONUÇ BELGESİ							
İSTANBUL / BEYLİKDÜZÜ / DÜNYA ETÜT MERKEZİ							
Öğrenci				Numara	Sınıf		
SILA GÜLCE				0			
Puan Türü	Puan	Genel Ort.	Dereceler				
			Snf	Kurum	İlçe	İl	Genel
TYT	▲ 435,358	298,370	12	12	20	49	959
Puanı Hesaplanan:			83	340	853	14540	
Katılımlar:			55	83	343	873	14915

Ders	Soru	Doğru	Yanlış	Net	Başarı %	Sınıf Ort.	Kurum Ort.	Genel Ort.
Türkçe	40	37	3	36,25	91	▲ 28,91	▲ 27,56	▲ 22,31
Tarih-1	5	4	1	3,75	75	▲ 3,68	▲ 3,58	▲ 3,14
Coğrafya-1	5	5	0	5,00	100	▲ 3,65	▲ 3,60	▲ 3,36
Felsefe	5	5	0	5,00	100	▲ 3,10	▲ 2,96	▲ 2,51
Din Kül. ve Ahl. Bil.	5	5	0	5,00	100	▲ 4,40	▲ 4,24	▲ 3,96
Felsefe (Seçmeli)	5	0	0	0,00	0	◆ 0,00	◆ 0,00	◆ 0,00
TYT Sosyal	20	19	1	18,75	94	▲ 14,83	▲ 14,38	▲ 12,98
Matematik-1	30	23	2	22,50	75	▲ 17,98	▲ 16,27	▲ 10,47
Geometri	10	6	0	6,00	60	▲ 5,08	▲ 4,60	▲ 2,42
TYT Matematik	40	29	2	28,50	71	▲ 23,06	▲ 20,87	▲ 12,90
Fizik	7	3	4	2,00	29	▼ 2,42	▼ 2,30	▲ 1,86
Kimya	7	7	0	7,00	100	▲ 3,67	▲ 3,08	▲ 2,18
Biyoloji	6	6	0	6,00	100	▲ 2,70	▲ 2,35	▲ 1,61
TYT Fen	20	16	4	15,00	75	▲ 8,80	▲ 7,73	▲ 5,65
Toplam:	120	101	10	98,50	82	▲ 75,60	▲ 70,53	▲ 53,83

Soru No	1234567890123456789012345678901234567890
TYT Türkçe	CEDBDBACCDADCAEdEADAEDDAEBCACDCaDcECEEB
Cevap Anahtarı	B CEDBDBACCDADCABEEDAEDDAEBCACDCBDBECEEB
TYT Sosyal	AcBBCCBDECCDABEDAEAA
Cevap Anahtarı	B ABBCCBDECCDABEDAEAAEACBA
TYT Matematik	BADEBDBCC CD BEcBCBD D EDDDa CCCB A D B
Cevap Anahtarı	B BADEBDBCCDDBEBBCBDADEDDDBDCCBCAADCBD
TYT Fen	ecBaAeACDBDCDEDBDAE
Cevap Anahtarı	B CDBACEBCDBDCDEDBDAE

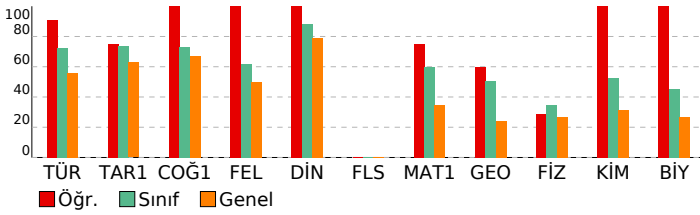

YILDIZLAR YARIŞIYOR TYT 3

DERSLERE GÖRE BAŞARI ANALİZİ				
TYT Türkçe				
Türkçe	S	D	Y	B%
Metne Sözcük Yerleştirme	1	1	0	100
İki Cümleyi Birleştirme	1	1	0	100
Sözcükte Anlam	1	1	0	100
Cümleyi Yorumlama ve Açıklama	2	2	0	100
Parçadaki Cümlelerin İçerik ve Özellikleri	1	1	0	100
Ses Olayları	1	1	0	100
Sözcük Türleri Karma	2	2	0	100
Filimsiler	1	1	0	100
Yazım Kuralları	2	2	0	100
Noktalamla İşaretleme	2	2	0	100
EKLER VE SÖZCÜK YAPISI	1	1	0	100
Cümlelerin Öğeleri	1	1	0	100
Cümle Türleri	1	1	0	100
Anlatım Teknikleri	1	1	0	100
Paragrafta Boş Bırakılan Yerleri Tamamlama	1	1	0	100
Paragrafa Yardımcı Düşünceler	3	3	0	100
Paragrafı İkiye Ayırma	1	1	0	100
Paragrafta Boş Bırakılan Yerleri Tamamlama	2	2	0	100
Paragrafta Anlatım Akışını Bozan Cümle	1	1	0	100
Cümlelerden Paragraf Oluşturma	1	1	0	100
Paragrafın Karşılık Olduğu Soruyu Belirleme	1	1	0	100
Paragrafın Yorumlanması	5	3	2	60
Paragrafta Ana Düşünce (Ana Fikir)	2	2	0	100
Diyalogta Boş Bırakılan Yerleri Tamamlama	1	1	0	100
Bir Paragrafa Bağlı Çoklu Sorular	1	1	0	100
Paragrafın Konusu	2	2	0	100
Söz Öbeklerinde Anlam	1	1	0	100

TYT Sosyal				
Tarih-1	S	D	Y	B%
İlk ve Orta Çağlarda İÇ Asya'daki Türk siyasi teşekküllerinin güç ve yönetim yapısını açıklar.	1	1	0	100
Anadolu'daki ilk Türk siyasi teşekküllerinin birbirleriyle ve çevre devletlerle olan ilişkilerini uzlaşma ve çatışma bağı	1	1	0	100
Avrupa'daki gelişmelere bağlı olarak Osmanlı idari, askerî ve ekonomik yapısında meydana gelen değişimleri analiz	1	1	0	100
I. Dünya Savaşı'nın sonuçlarını Osmanlı Devleti ve Batılı devletler açısından değerlendirir.	1	0	1	0
Toplumsal alanda yapılan inkılapları ve meydana gelen gelişmeleri kavrar.	1	1	0	100
Coğrafya-1				
S	D	Y	B%	
Bir Bilim Olarak Coğrafya	1	1	0	100
İklim Elemanları / Sıcaklık	1	1	0	100
Nüfus Piramitleri	1	1	0	100
Bölge ve Bölge Türleri	1	1	0	100
Afetlerin Dağılışı ve Afetlerden Korunma Yolları	1	1	0	100
Felsefe				
S	D	Y	B%	
Varlık Felsefesi	1	1	0	100
Bilgi Felsefesi	1	1	0	100
Siyaset Felsefesi	1	1	0	100
Sanat Felsefesi	1	1	0	100
20. Yüzyıl Filozoflarının Felsefi Görüşleri	1	1	0	100
Din Kül. ve Ahl. Bil.				
S	D	Y	B%	
Kur'an'a Göre Hz. Muhammed	1	1	0	100
Hz. Muhammed ve Gençlik	1	1	0	100
Allah İnsan İlişkisi	2	2	0	100
Ahlaki Tutum ve Davranışlar	1	1	0	100
Felsefe (Seçmeli)				
S	D	Y	B%	
Siyaset Felsefesi	2	0	0	0
MÖ 6. Yüzyıl - MS 2. Yüzyıl Felsefesinin Ayırıcı Nitelikleri	1	0	0	0
Ahlak Felsefesi	1	0	0	0
MÖ 6. Yüzyıl - MS 2. Yüzyıl Filozoflarının Felsefi Görüşleri	1	0	0	0

TYT Matematik				
Matematik-1	S	D	Y	B%
Rasyonel Sayılar	1	1	0	100
Ondalık Sayılar	1	1	0	100
Üslü İfadeler	1	1	0	100
Kökü İfadeler	1	1	0	100
Dört İşlem Yeteneği	2	2	0	100
Aralık Kavramı ve Basit Eşitsizlikler	2	1	0	50
Mutlak Değerli Eşitsizlikler	1	1	0	100
Birinci Dereceden Bir Bilinmeyenli Denklemler	1	1	0	100
Küme Kavramı ve Kümelerde İşlemler	1	1	0	100
Fonksiyon Grafikleri	1	0	0	0
Önemeler ve Bileşik Önemeler	1	1	0	100
Merkezi Eğilim ve Yayılım Ölçüleri	1	1	0	100
Bölme Kuralları	1	0	0	0
Çarpımlara Ayırma ve Özdeşlikler	1	1	0	100
Bölünebilme Kuralları	1	1	0	100
Sayı Problemleri	4	3	1	75
Oran ve Orantı	2	1	0	50
Hareket Problemleri	1	1	0	100
Yüzde, Kar-Zarar Problemleri	1	1	0	100
Rutin Olmayan Problemler	2	1	0	50
Grafik Problemleri	1	1	0	100
Sayma Yöntemleri	1	1	0	100
OLASILIK	1	0	1	0
Geometri				
S	D	Y	B%	
Dik Üçgen ve Pisagor Teoremi	1	0	0	0
Üçgende Kenar-Açı İlişkileri	1	1	0	100
Üçgenlerin Benzerliği	2	2	0	100
Üçgende Alan	1	1	0	100
Kare	1	0	0	0
Dikdörtgen	1	1	0	100
Eşkenar Dörtgen	1	0	0	0
Prizmalar	2	1	0	50

TYT Fen				
Fizik	S	D	Y	B%
Fizikğin uygulama alanlarını, alt dalları ve diğer disiplinlerle ilişkileridir.	1	0	1	0
Katı ve sıvılarda genişleme ve büzülme olaylarının günlük hayattaki etkilerini yorumlar.	1	1	0	100
Farklı ortamda bulunan bir cismin görünür uzaklığını etkileyen sebepleri açıklar.	1	0	1	0
Elektrik akımı, direnç ve potansiyel farkı kavramlarını açıklar.	1	0	1	0
Düzgün doğrusal hareket için konum, hız ve zaman kavramlarını ilişkilendirir.	1	1	0	100
Titreşim, dalga hareketi, dalga boyu, periyot, frekans, hız ve genlik kavramlarını açıklar.	1	1	0	100
Durgun akışkanlarda cisimlere etki eden kaldırma kuvvetinin basınç kuvveti farkından kaynaklandığını açıklar.	1	0	1	0
Kimya				
S	D	Y	B%	
Kimyanın Sembolik Dili	1	1	0	100
Atomun Yapısı	1	1	0	100
Kimyasal Türler ve Türler Arası Etkileşimlerin Sınıflandırılması	1	1	0	100
Sıvılar	1	1	0	100

SINAV SONUÇ BELGESİ							
İSTANBUL / BEYLİKDÜZÜ / DÜNYA ETÜT MERKEZİ							
Öğrenci				Numara	Sınıf		
SİMGE ÖZYURT				0			
Puan Türü	Puan	Genel Ort.	Dereceler				
			Snf	Kurum	İlçe	İl	Genel
TYT	▲ 444,088	298,370	7	7	11	29	680
Puanı Hesaplanan:			83	340	853	14540	
Katılımlar:			55	83	343	873	14915

Ders	Soru	Doğru	Yanlış	Net	Başarı %	Sınıf Ort.	Kurum Ort.	Genel Ort.
Türkçe	40	35	5	33,75	84	▲ 28,91	▲ 27,56	▲ 22,31
Tarih-1	5	5	0	5,00	100	▲ 3,68	▲ 3,58	▲ 3,14
Coğrafya-1	5	4	1	3,75	75	▲ 3,65	▲ 3,60	▲ 3,36
Felsefe	5	5	0	5,00	100	▲ 3,10	▲ 2,96	▲ 2,51
Din Kül. ve Ahl. Bil.	5	5	0	5,00	100	▲ 4,40	▲ 4,24	▲ 3,96
Felsefe (Seçmeli)	5	0	0	0,00	0	◆ 0,00	◆ 0,00	◆ 0,00
TYT Sosyal	20	19	1	18,75	94	▲ 14,83	▲ 14,38	▲ 12,98
Matematik-1	30	24	6	22,50	75	▲ 17,98	▲ 16,27	▲ 10,47
Geometri	10	9	1	8,75	88	▲ 5,08	▲ 4,60	▲ 2,42
TYT Matematik	40	33	7	31,25	78	▲ 23,06	▲ 20,87	▲ 12,90
Fizik	7	5	2	4,50	64	▲ 2,42	▲ 2,30	▲ 1,86
Kimya	7	7	0	7,00	100	▲ 3,67	▲ 3,08	▲ 2,18
Biyoloji	6	6	0	6,00	100	▲ 2,70	▲ 2,35	▲ 1,61
TYT Fen	20	18	2	17,50	88	▲ 8,80	▲ 7,73	▲ 5,65
Toplam:	120	105	15	101,25	84	▲ 75,60	▲ 70,53	▲ 53,83

Soru No	1234567890123456789012345678901234567890
TYT Türkçe	CEdGDBeCCbDcABEEADAEDDAEbgACDCBdcECEEB
Cevap Anahtarı	B CEDBDBACCDADcABEEADAEDDAEBCACDCBDBECEEB
TYT Sosyal	ABBBCCBDbCCDABEDAEAA
Cevap Anahtarı	B ABBBCCBDECCDABEDAEAEACBA
TYT Matematik	BADEBDBdCCDdbBccBCBDeDDEDDBaCCCBCAADbBD
Cevap Anahtarı	B BADEBDBCCDDBEBBcBDADEDDDBCCCBCAADCBD
TYT Fen	eDBbCEBcDBCDCEDBBDAAE
Cevap Anahtarı	B CDBACEBcDBCDCEDBBDAAE

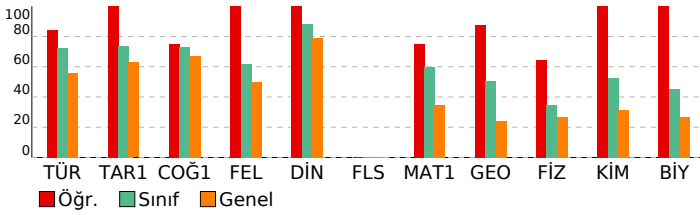

YILDIZLAR YARIŞIYOR TYT 3

DERSLERE GÖRE BAŞARI ANALİZİ				
TYT Türkçe				
Türkçe	S	D	Y	B%
Metne Sözcük Yerleştirme	1	1	0	100
İki Cümleyi Birleştirme	1	0	1	0
Sözcükte Anlam	1	1	0	100
Cümleyi Yorumlama ve Açıklama	2	2	0	100
Parçadaki Cümlelerin İçerik ve Özellikleri	1	0	1	0
Ses Olayları	1	1	0	100
Sözcük Türleri Karma	2	2	0	100
Filimsiler	1	1	0	100
Yazım Kuralları	2	2	0	100
Noktalama İşaretleri	2	1	1	50
EKLER VE SÖZCÜK YAPISI	1	1	0	100
Cümlelerin Öğeleri	1	1	0	100
Cümle Türleri	1	1	0	100
Anlatım Teknikleri	1	1	0	100
Paragrafta Boş Bırakılan Yerleri Tamamlama	1	1	0	100
Paragrafa Yardımcı Düşünceler	3	2	1	67
Paragrafı İkiye Ayırma	1	1	0	100
Paragrafta Boş Bırakılan Yerleri Tamamlama	2	2	0	100
Paragrafta Anlatım Akışını Bozan Cümle	1	1	0	100
Cümlelerden Paragraf Oluşturma	1	1	0	100
Paragrafın Karşılık Olduğu Soruyu Belirleme	1	1	0	100
Paragrafın Yorumlanması	5	4	1	80
Paragrafta Ana Düşünce (Ana Fikir)	2	2	0	100
Diyalogta Boş Bırakılan Yerleri Tamamlama	1	1	0	100
Bir Paragrafa Bağlı Çoklu Sorular	1	1	0	100
Paragrafın Konusu	2	2	0	100
Söz Öbeklerinde Anlam	1	1	0	100

TYT Sosyal				
Tarih-1	S	D	Y	B%
İlk ve Orta Çağlarda İÇ Asya'daki Türk siyasi teşekküllerinin güç ve yönetim yapısını açıklar.	1	1	0	100
Anadolu'daki ilk Türk siyasi teşekküllerinin birbirleriyle ve çevre devletlerle olan ilişkilerini uzlaşma ve çatışma bağı	1	1	0	100
Avrupa'daki gelişmelere bağlı olarak Osmanlı idari, askerî ve ekonomik yapısında meydana gelen değişimleri analizi	1	1	0	100
I. Dünya Savaşı'nın sonuçlarını Osmanlı Devleti ve Batılı devletler açısından değerlendirir.	1	1	0	100
Toplumsal alanda yapılan inkılapları ve meydana gelen gelişmeleri kavrar.	1	1	0	100

TYT Matematik				
Coğrafya-1	S	D	Y	B%
Bir Bilim Olarak Coğrafya	1	0	1	0
İklim Elemanları / Sıcaklık	1	1	0	100
Nüfus Piramitleri	1	1	0	100
Bölge ve Bölge Türleri	1	1	0	100
Afetlerin Dağılışı ve Afetlerden Korunma Yolları	1	1	0	100

TYT Fen				
Din Kül. ve Ahl. Bil.	S	D	Y	B%
Kur'an'a Göre Hz. Muhammed	1	1	0	100
Hz. Muhammed ve Gençlik	1	1	0	100
Allah İnsan İlişkisi	2	2	0	100
Ahlaki Tutum ve Davranışlar	1	1	0	100

TYT Matematik				
Matematik-1	S	D	Y	B%
Rasyonel Sayılar	1	0	1	0
Ondalık Sayılar	1	1	0	100
Üslü İfadeler	1	1	0	100
Kökü İfadeler	1	1	0	100
Dört İşlem Yeteneği	2	2	0	100
Aralık Kavramı ve Basit Eşitsizlikler	2	1	1	50
Mutlak Değerli Eşitsizlikler	1	1	0	100
Birinci Dereceden Bir Bilinmeyenli Denklemler	1	1	0	100
Küme Kavramı ve Kümelerde İşlemler	1	1	0	100
Fonksiyon Grafikleri	1	1	0	100
Önemeler ve Bileşik Önemeler	1	1	0	100
Merkezi Eğilim ve Yayılım Ölçüleri	1	1	0	100
Bölme Kuralları	1	0	1	0
Çarpımlara Ayırma ve Özdeşlikler	1	1	0	100
Bölünebilme Kuralları	1	0	1	0
Sayı Problemleri	4	3	1	75
Oran ve Orantı	2	2	0	100
Hareket Problemleri	1	1	0	100
Yüzde, Kar-Zarar Problemleri	1	1	0	100
Rutin Olmayan Problemler	2	1	1	50
Grafik Problemleri	1	1	0	100
Sayma Yöntemleri	1	1	0	100
OLASILIK	1	1	0	100

TYT Fen				
Fizik	S	D	Y	B%
Fizikğin uygulama alanlarını, alt dalları ve diğer disiplinlerle ilişkilerini açıklar.	1	1	0	100
Katı ve sıvılarda genişleme ve büzülme olaylarının günlük hayattaki etkilerini yorumlar.	1	1	0	100
Farklı ortamda bulunan bir cismin görünür uzaklığını etkileyen sebepleri açıklar.	1	0	1	0
Elektrik akımı, direnç ve potansiyel farkı kavramlarını açıklar.	1	1	0	100
Düzgün doğrusal hareket için konum, hız ve zaman kavramlarını ilişkilendirir.	1	1	0	100
Titreşim, dalga hareketi, dalga boyu, periyot, frekans, hız ve genlik kavramlarını açıklar.	1	0	1	0
Durgun akışkanlarda cisimlere etki eden kaldırma kuvvetinin basınç kuvveti farkından kaynaklandığını açıklar.	1	1	0	100

TYT Fen				
Kimya	S	D	Y	B%
Kimyanın Sembolik Dili	1	1	0	100
Atomun Yapısı	1	1	0	100
Kimyasal Türler ve Türler Arası Etkileşimlerin Sınıflandırılması	1	1	0	100
Sıvılar	1	1	0	100

SINAV SONUÇ BELGESİ							
İSTANBUL / BEYLİKDÜZÜ / DÜNYA ETÜT MERKEZİ							
Öğrenci				Numara	Sınıf		
TAHA KABADAYI				0			
Puan Türü	Puan	Genel Ort.	Dereceler				
			Snf	Kurum	İlçe	İl	Genel
TYT	▲ 346,363	298,370	37	50	85	280	4602
Puanı Hesaplanan:			83	340	853	14540	
Katılımlar:			55	83	343	873	14915

Ders	Soru	Doğru	Yanlış	Net	Başarı %	Sınıf Ort.	Kurum Ort.	Genel Ort.
Türkçe	40	33	5	31,75	79	▲ 28,91	▲ 27,56	▲ 22,31
Tarih-1	5	3	1	2,75	55	▼ 3,68	▼ 3,58	▼ 3,14
Coğrafya-1	5	5	0	5,00	100	▲ 3,65	▲ 3,60	▲ 3,36
Felsefe	5	5	0	5,00	100	▲ 3,10	▲ 2,96	▲ 2,51
Din Kül. ve Ahl. Bil.	5	5	0	5,00	100	▲ 4,40	▲ 4,24	▲ 3,96
Felsefe (Seçmeli)	5	0	0	0,00	0	◆ 0,00	◆ 0,00	◆ 0,00
TYT Sosyal	20	18	1	17,75	89	▲ 14,83	▲ 14,38	▲ 12,98
Matematik-1	30	14	5	12,75	43	▼ 17,98	▼ 16,27	▲ 10,47
Geometri	10	4	0	4,00	40	▼ 5,08	▼ 4,60	▲ 2,42
TYT Matematik	40	18	5	16,75	42	▼ 23,06	▼ 20,87	▲ 12,90
Fizik	7	2	4	1,00	14	▼ 2,42	▼ 2,30	▼ 1,86
Kimya	7	2	1	1,75	25	▼ 3,67	▼ 3,08	▼ 2,18
Biyoloji	6	0	0	0,00	0	▼ 2,70	▼ 2,35	▼ 1,61
TYT Fen	20	4	5	2,75	14	▼ 8,80	▼ 7,73	▼ 5,65
Toplam:	120	73	16	69,00	58	▼ 75,60	▼ 70,53	▲ 53,83

Soru No	1234567890123456789012345678901234567890
TYT Türkçe	CEDB dACCDAdA EbADAEDDAEBCACDCBdCEdEB
Cevap Anahtarı	B CEDBDBACCDADCAEBEEADAEDDAEBCACDCBDBECEEB
TYT Sosyal	c BCCBDECCDABEDAEAA
Cevap Anahtarı	B ABBBCCBDECCDABEDAEAEACBA
TYT Matematik	BA e BbC D BEBeeDeD DD CC BCA
Cevap Anahtarı	B BADEBDBCCDDBEBBCBDADEDDDBDCCBCAADCBD
TYT Fen	e BbdEaeDB
Cevap Anahtarı	B CDBACEBCDBDCEDEBDBAE

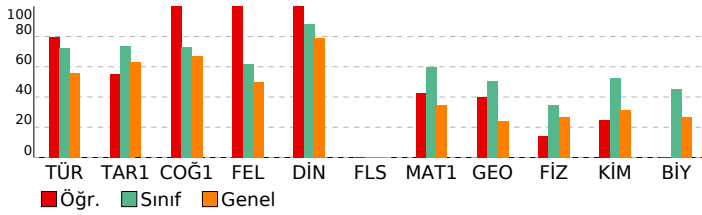

YILDIZLAR YARIŞIYOR TYT 3

DERSLERE GÖRE BAŞARI ANALİZİ				
TYT Türkçe				
Türkçe	S	D	Y	B%
Metne Sözcük Yerleştirme	1	1	0	100
İki Cümleyi Birleştirme	1	1	0	100
Sözcükte Anlam	1	1	0	100
Cümleyi Yorumlama ve Açıklama	2	2	0	100
Parçadaki Cümlelerin İçerik ve Özellikleri	1	1	0	100
Ses Olayları	1	0	0	0
Sözcük Türleri Karma	2	0	2	0
Filimsiler	1	1	0	100
Yazım Kuralları	2	2	0	100
Noktalamaya İşaretleri	2	2	0	100
EKLER VE SÖZCÜK YAPISI	1	0	1	0
Cümlelerin Öğeleri	1	1	0	100
Cümle Türleri	1	0	0	0
Anlatım Teknikleri	1	1	0	100
Paragrafta Boş Bırakılan Yerleri Tamamlama	1	0	1	0
Paragrafta Yardımcı Düşünceler	3	3	0	100
Paragrafı İkiye Ayırma	1	1	0	100
Paragrafta Boş Bırakılan Yerleri Tamamlama	2	2	0	100
Paragrafta Anlatım Akışını Bozan Cümle	1	1	0	100
Cümlelerden Paragraf Oluşturma	1	1	0	100
Paragrafın Karşılık Olduğu Soruyu Belirleme	1	1	0	100
Paragrafın Yorumlanması	5	4	1	80
Paragrafta Ana Düşünce (Ana Fikir)	2	2	0	100
Diyalogta Boş Bırakılan Yerleri Tamamlama	1	1	0	100
Bir Paragrafa Bağlı Çoklu Sorular	1	1	0	100
Paragrafın Konusu	2	2	0	100
Söz Öbeklerinde Anlam	1	1	0	100
TYT Sosyal				
Tarih-1	S	D	Y	B%
İlk ve Orta Çağlarda İÇ Asya'daki Türk siyasi teşekküllerinin güç ve yönetim yapısını açıklar.	1	1	0	100
Anadolu'daki ilk Türk siyasi teşekküllerinin birbirleriyle ve çevre devletlerle olan ilişkilerini uzlaşma ve çatışma bağı	1	1	0	100
Avrupa'daki gelişmelere bağlı olarak Osmanlı idari, askerî ve ekonomik yapısında meydana gelen değişimleri analizi	1	0	0	0
I. Dünya Savaşı'nın sonuçlarını Osmanlı Devleti ve Batılı devletler açısından değerlendirir.	1	0	0	0
Toplumsal alanda yapılan inkılapları ve meydana gelen gelişmeleri kavrar.	1	1	0	100
Coğrafya-1				
S	D	Y	B%	
Bir Bilim Olarak Coğrafya	1	1	0	100
İklim Elemanları / Sıcaklık	1	1	0	100
Nüfus Piramitleri	1	1	0	100
Bölge ve Bölge Türleri	1	1	0	100
Afetlerin Dağılışı ve Afetlerden Korunma Yolları	1	1	0	100
Felsefe				
S	D	Y	B%	
Varlık Felsefesi	1	1	0	100
Bilgi Felsefesi	1	1	0	100
Siyaset Felsefesi	1	1	0	100
Sanat Felsefesi	1	1	0	100
20. Yüzyıl Filozoflarının Felsefi Görüşleri	1	1	0	100
Din Kül. ve Ahl. Bil.				
S	D	Y	B%	
Kur'an'a Göre Hz. Muhammed	1	1	0	100
Hz. Muhammed ve Gençlik	1	1	0	100
Allah İnsan İlişkisi	2	2	0	100
Ahlaki Tutum ve Davranışlar	1	1	0	100
Felsefe (Seçmeli)				
S	D	Y	B%	
Siyaset Felsefesi	2	0	0	0
MÖ 6. Yüzyıl - MS 2. Yüzyıl Felsefesinin Ayırıcı Nitelikleri	1	0	0	0
Ahlak Felsefesi	1	0	0	0
MÖ 6. Yüzyıl - MS 2. Yüzyıl Filozoflarının Felsefi Görüşleri	1	0	0	0
TYT Matematik				
Matematik-1	S	D	Y	B%
Rasyonel Sayılar	1	0	1	0
Ondalık Sayılar	1	1	0	100
Üslü İfadeler	1	1	0	100
Kökü İfadeler	1	1	0	100
Dört İşlem Yeteneği	2	0	1	0
Aralık Kavramı ve Basit Eşitsizlikler	2	0	0	0
Mutlak Değerli Eşitsizlikler	1	0	0	0
Birinci Dereceden Bir Bilinmeyenli Denklemler	1	1	0	100
Küme Kavramı ve Kümelerde İşlemler	1	1	0	100
Fonksiyon Grafikleri	1	0	0	0
Önemeler ve Bileşik Önemeler	1	0	0	0
Merkezi Eğilim ve Yayılım Ölçüleri	1	1	0	100
Bölme Kuralları	1	0	0	0
Çarpımlara Ayırma ve Özdeşlikler	1	1	0	100
Bölünebilme Kuralları	1	1	0	100
Sayı Problemleri	4	2	0	50
Oran ve Orantı	2	0	1	0
Hareket Problemleri	1	0	1	0
Yüzde, Kar-Zarar Problemleri	1	1	0	100
Rutin Olmayan Problemler	2	1	1	50
Grafik Problemleri	1	1	0	100
Sayma Yöntemleri	1	1	0	100
OLASILIK	1	0	0	0
Geometri				
S	D	Y	B%	
Dik Üçgen ve Pisagor Teoremi	1	0	0	0
Üçgende Kenar-Açı İlişkileri	1	0	0	0
Üçgenlerin Benzerliği	2	2	0	100
Üçgende Alan	1	0	0	0
Kare	1	1	0	100
Dikdörtgen	1	1	0	100
Eşkenar Dörtgen	1	0	0	0
Prizmalar	2	0	0	0
TYT Fen				
Fizik	S	D	Y	B%
Fizikğin uygulama alanlarını, alt dalları ve diğer disiplinlerle ilişkileridir.	1	0	1	0
Katı ve sıvılarda genişleme ve büzülme olaylarının günlük hayattaki etkilerini yorumlar.	1	1	0	100
Farklı ortamda bulunan bir cismin görünür uzaklığını etkileyen sebepleri açıklar.	1	0	1	0
Elektrik akımı, direnç ve potansiyel farkı kavramlarını açıklar.	1	0	0	0
Düzgün doğrusal hareket için konum, hız ve zaman kavramlarını ilişkilendirir.	1	1	0	100
Titreşim, dalga hareketi, dalga boyu, periyot, frekans, hız ve genlik kavramlarını açıklar.	1	0	1	0
Durgun akışkanlarda cisimlere etki eden kaldırma kuvvetinin basınç kuvveti farkından kaynaklandığını açıklar.	1	0	1	0
Kimya				
S	D	Y	B%	
Kimyanın Sembolik Dili	1	0	0	0
Atomun Yapısı	1	0	0	0
Kimyasal Türler ve Türler Arası Etkileşimlerin Sınıflandırılması	1	0	1	0
Sıvılar	1	0	0	100

SINAV SONUÇ BELGESİ							
İSTANBUL / BEYLİKDÜZÜ / DÜNYA ETÜT MERKEZİ							
Öğrenci				Numara	Sınıf		
TARIK ALTUN				0			
Puan Türü	Puan	Genel Ort.	Dereceler				
			Snf	Kurum	İlçe	İl	Genel
TYT	▲ 347,808	298,370	36	48	81	274	4528
Puanı Hesaplanan:			83	340	853	14540	
Katılımlar:			55	83	343	873	14915

Ders	Soru	Doğru	Yanlış	Net	Başarı %	Sınıf Ort.	Kurum Ort.	Genel Ort.
Türkçe	40	30	9	27,75	69	▼ 28,91	▲ 27,56	▲ 22,31
Tarih-1	5	5	0	5,00	100	▲ 3,68	▲ 3,58	▲ 3,14
Coğrafya-1	5	4	1	3,75	75	▲ 3,65	▲ 3,60	▲ 3,36
Felsefe	5	4	1	3,75	75	▲ 3,10	▲ 2,96	▲ 2,51
Din Kül. ve Ahl. Bil.	5	5	0	5,00	100	▲ 4,40	▲ 4,24	▲ 3,96
Felsefe (Seçmeli)	5	0	0	0,00	0	◆ 0,00	◆ 0,00	◆ 0,00
TYT Sosyal	20	18	2	17,50	88	▲ 14,83	▲ 14,38	▲ 12,98
Matematik-1	30	13	4	12,00	40	▼ 17,98	▼ 16,27	▲ 10,47
Geometri	10	5	0	5,00	50	▼ 5,08	▲ 4,60	▲ 2,42
TYT Matematik	40	18	4	17,00	43	▼ 23,06	▼ 20,87	▲ 12,90
Fizik	7	3	2	2,50	36	▲ 2,42	▲ 2,30	▲ 1,86
Kimya	7	3	0	3,00	43	▼ 3,67	▼ 3,08	▲ 2,18
Biyoloji	6	2	2	1,50	25	▼ 2,70	▼ 2,35	▼ 1,61
TYT Fen	20	8	4	7,00	35	▼ 8,80	▼ 7,73	▲ 5,65
Toplam:	120	74	19	69,25	58	▼ 75,60	▼ 70,53	▲ 53,83

Soru No	1234567890123456789012345678901234567890
TYT Türkçe	CACcDdeadBCDbDCA EEAbAcDDAAEBCACDCBDcECE
Cevap Anahtarı	A CACEDDBEBECADACABEEADAEDDAAEBCACDCBDBECE
TYT Sosyal	BCABBECEBDEBCDcAEDAE
Cevap Anahtarı	A BCABBECCBDEBCDAAEDAEAEAC
TYT Matematik	CBBA dB C dD Bc D DDED e BCCB A
Cevap Anahtarı	A CBBADBDCCDCDDBEBBCBDADEDDDBCCBCCAADC
TYT Fen	BE BcaCE D e aBD
Cevap Anahtarı	A BECDBACCCECBCDEADBBD

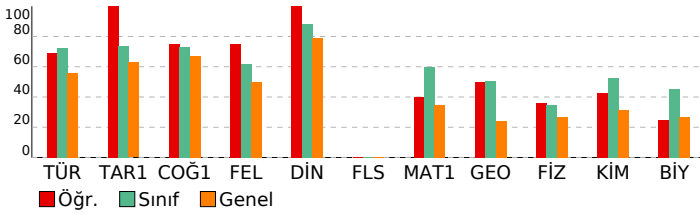

YILDIZLAR YARIŞIYOR TYT 3

DERSLERE GÖRE BAŞARI ANALİZİ				
TYT Türkçe				
Türkçe	S	D	Y	B%
Metne Sözcük Yerleştirme	1	1	0	100
İki Cümleyi Birleştirme	1	1	0	100
Sözcükte Anlam	1	1	0	100
Cümleyi Yorumlama ve Açıklama	2	1	1	50
Parçadaki Cümlelerin İçerik ve Özellikleri	1	0	1	0
Ses Olayları	1	0	1	0
Sözcük Türleri Karma	2	0	2	0
Filimsiler	1	1	0	100
Yazım Kuralları	2	2	0	100
Noktalamaya İşaretleri	2	1	1	50
EKLER VE SÖZCÜK YAPISI	1	1	0	100
Cümlelerin Öğeleri	1	1	0	100
Cümle Türleri	1	0	0	0
Anlatım Teknikleri	1	1	0	100
Paragrafta Boş Bırakılan Yerleri Tamamlama	1	1	0	100
Paragrafa Yardımcı Düşünceler	3	3	0	100
Paragrafı İkiye Ayırma	1	0	1	0
Paragrafta Boş Bırakılan Yerleri Tamamlama	2	2	0	100
Paragrafta Anlatım Akışını Bozan Cümle	1	0	1	0
Cümlelerden Paragraf Oluşturma	1	1	0	100
Paragrafın Karşılık Olduğu Soruyu Belirleme	1	1	0	100
Paragrafın Yorumlanması	5	4	1	80
Paragrafta Ana Düşünce (Ana Fikir)	2	2	0	100
Diyalogta Boş Bırakılan Yerleri Tamamlama	1	1	0	100
Bir Paragrafa Bağlı Çoklu Sorular	1	1	0	100
Paragrafın Konusu	2	2	0	100
Söz Öbeklerinde Anlam	1	1	0	100

TYT Sosyal				
Tarih-1	S	D	Y	B%
İlk ve Orta Çağlarda İÇ Asya'daki Türk siyasi teşekküllerinin güç ve yönetim yapısını açıklar.	1	1	0	100
Anadolu'daki ilk Türk siyasi teşekküllerinin birbirleriyle ve çevre devletlerle olan ilişkilerini uzlaşma ve çatışma bağı	1	1	0	100
Avrupa'daki gelişmelere bağlı olarak Osmanlı idari, askerî ve ekonomik yapısında meydana gelen değişimleri analizi	1	1	0	100
I. Dünya Savaşı'nın sonuçlarını Osmanlı Devleti ve Batılı devletler açısından değerlendirir.	1	1	0	100
Toplumsal alanda yapılan inkılapları ve meydana gelen gelişmeleri kavrar.	1	1	0	100
Coğrafya-1				
S	D	Y	B%	
Bir Bilim Olarak Coğrafya	1	1	0	100
İklim Elemanları / Sıcaklık	1	1	0	100
Nüfus Piramitleri	1	0	1	0
Bölge ve Bölge Türleri	1	1	0	100
Afetlerin Dağılışı ve Afetlerden Korunma Yolları	1	1	0	100
Felsefe				
S	D	Y	B%	
Varlık Felsefesi	1	1	0	100
Bilgi Felsefesi	1	1	0	100
Siyaset Felsefesi	1	1	0	100
Sanat Felsefesi	1	1	0	100
20. Yüzyıl Filozoflarının Felsefi Görüşleri	1	0	1	0
Din Kül. ve Ahl. Bil.				
S	D	Y	B%	
Kur'an'a Göre Hz. Muhammed	1	1	0	100
Hz. Muhammed ve Gençlik	1	1	0	100
Allah İnsan İlişkisi	2	2	0	100
Ahlaki Tutum ve Davranışlar	1	1	0	100
Felsefe (Seçmeli)				
S	D	Y	B%	
Siyaset Felsefesi	2	0	0	0
MÖ 6. Yüzyıl - MS 2. Yüzyıl Felsefesinin Ayırıcı Nitelikleri	1	0	0	0
Ahlak Felsefesi	1	0	0	0
MÖ 6. Yüzyıl - MS 2. Yüzyıl Filozoflarının Felsefi Görüşleri	1	0	0	0

TYT Matematik				
Matematik-1	S	D	Y	B%
Rasyonel Sayılar	1	1	0	100
Ondalık Sayılar	1	1	0	100
Üslü İfadeler	1	1	0	100
Kökü İfadeler	1	1	0	100
Dört İşlem Yeteneği	2	1	0	50
Aralık Kavramı ve Basit Eşitsizlikler	2	0	1	0
Mutlak Değerli Eşitsizlikler	1	0	0	0
Birinci Dereceden Bir Bilinmeyenli Denklemler	1	0	0	0
Küme Kavramı ve Kümelerde İşlemler	1	1	0	100
Fonksiyon Grafikleri	1	0	0	0
Önemeler ve Bileşik Önemeler	1	0	1	0
Merkezi Eğilim ve Yayılım Ölçüleri	1	1	0	100
Bölme Kuralları	1	0	0	0
Çarpımlara Ayırma ve Özdeşlikler	1	1	0	100
Bölünebilme Kuralları	1	0	1	0
Sayı Problemleri	4	2	0	50
Oran ve Orantı	2	1	0	50
Hareket Problemleri	1	0	0	0
Yüzde, Kar-Zarar Problemleri	1	1	0	100
Rutin Olmayan Problemler	2	1	0	50
Grafik Problemleri	1	0	0	0
Sayma Yöntemleri	1	0	0	0
OLASILIK	1	0	1	0
Geometri				
S	D	Y	B%	
Dik Üçgen ve Pisagor Teoremi	1	0	0	0
Üçgende Kenar-Açı İlişkileri	1	1	0	100
Üçgenlerin Benzerliği	2	2	0	100
Üçgende Alan	1	1	0	100
Kare	1	0	0	0
Dikdörtgen	1	1	0	100
Eşkenar Dörtgen	1	0	0	0
Prizmalar	2	0	0	0

TYT Fen				
Fizik	S	D	Y	B%
Fiziğin uygulama alanlarını, alt dalları ve diğer disiplinlerle ilişkilerini açıklar.	1	1	0	100
Katı ve sıvılarda genişleme ve büzülme olaylarının günlük hayattaki etkilerini yorumlar.	1	1	0	100
Farklı ortama bulunan bir cismin görünür uzaklığını etkileyen sebepleri açıklar.	1	0	0	0
Elektrik akımı, direnç ve potansiyel farkı kavramlarını açıklar.	1	0	0	0
Düzgün doğrusal hareket için konum, hız ve zaman kavramlarını ilişkilendirir.	1	1	0	100
Titreşim, dalga hareketi, dalga boyu, periyot, frekans, hız ve genlik kavramlarını açıklar.	1	0	1	0
Durgun akışkanlarda cisimlere etki eden kaldırma kuvvetinin basınç kuvveti farkından kaynaklandığını açıklar.	1	0	1	0
Kimya				
S	D	Y	B%	
Kimyanın Sembolik Dili	1	1	0	100
Atomun Yapısı	1	1	0	100
Kimyasal Türler ve Türler Arası Etkileşimlerin Sınıflandırılması	1	0	0	0
Sıvılar	1	0	0	0

SINAV SONUÇ BELGESİ							
İSTANBUL / BEYLİKDÜZÜ / DÜNYA ETÜT MERKEZİ							
Öğrenci				Numara	Sınıf		
TOPRAK ATA HINISLI				0			
Puan Türü	Puan	Genel Ort.	Dereceler				
			Snf	Kurum	İlçe	İl	Genel
TYT	▲ 362,825	298,370	28	39	64	213	3813
	Puanı Hesaplanan:		83	340	853	14540	
Katılımlar:			55	83	343	873	14915

Ders	Soru	Doğru	Yanlış	Net	Başarı %	Sınıf Ort.	Kurum Ort.	Genel Ort.
Türkçe	40	26	10	23,50	59	▼ 28,91	▼ 27,56	▲ 22,31
Tarih-1	5	4	1	3,75	75	▲ 3,68	▲ 3,58	▲ 3,14
Coğrafya-1	5	4	1	3,75	75	▲ 3,65	▲ 3,60	▲ 3,36
Felsefe	5	4	1	3,75	75	▲ 3,10	▲ 2,96	▲ 2,51
Din Kül. ve Ahl. Bil.	5	5	0	5,00	100	▲ 4,40	▲ 4,24	▲ 3,96
Felsefe (Seçmeli)	5	0	0	0,00	0	◆ 0,00	◆ 0,00	◆ 0,00
TYT Sosyal	20	17	3	16,25	81	▲ 14,83	▲ 14,38	▲ 12,98
Matematik-1	30	20	9	17,75	59	▼ 17,98	▲ 16,27	▲ 10,47
Geometri	10	7	2	6,50	65	▲ 5,08	▲ 4,60	▲ 2,42
TYT Matematik	40	27	11	24,25	61	▲ 23,06	▲ 20,87	▲ 12,90
Fizik	7	4	3	3,25	46	▲ 2,42	▲ 2,30	▲ 1,86
Kimya	7	5	2	4,50	64	▲ 3,67	▲ 3,08	▲ 2,18
Biyoloji	6	3	3	2,25	38	▼ 2,70	▼ 2,35	▲ 1,61
TYT Fen	20	12	8	10,00	50	▲ 8,80	▲ 7,73	▲ 5,65
Toplam:	120	82	32	74,00	62	▼ 75,60	▲ 70,53	▲ 53,83

Soru No	1234567890123456789012345678901234567890
TYT Türkçe	CEDd ceCdD DCbcEEADAEDDAaB ACDCBdcEdgE
Cevap Anahtarı	B CEDBDBACCDADCBEEADAEDDAEBCACDCBDBECEEB
TYT Sosyal	AcBBcCbDECCDABbdAEEA
Cevap Anahtarı	B ABBCCBDECCDABEDAEAEACBA
TYT Matematik	BADEBcCCDaDDBEcaaBD DaEDacBcCC BaAADCBc
Cevap Anahtarı	B BADEBDBCCDDBEBBCBDADEDDDBDCCBCAADCBD
TYT Fen	eDBAaEaCDBeDcDeBabAE
Cevap Anahtarı	B CDBACEBCDBCDCEDEBDAE

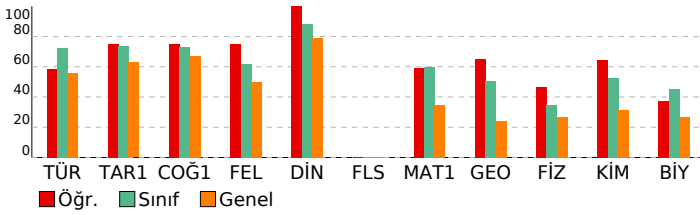

YILDIZLAR YARIŞIYOR TYT 3

DERSLERE GÖRE BAŞARI ANALİZİ				
TYT Türkçe				
Türkçe	S	D	Y	B%
Metne Sözcük Yerleştirme	1	1	0	100
İki Cümleyi Birleştirme	1	0	1	0
Sözcükte Anlam	1	1	0	100
Cümleyi Yorumlama ve Açıklama	2	2	0	100
Parçadaki Cümlelerin İçerik ve Özellikleri	1	0	1	0
Ses Olayları	1	0	0	0
Sözcük Türleri Karma	2	1	1	50
Filimsiler	1	0	0	0
Yazım Kuralları	2	1	1	50
Noktalamaya İşaretleri	2	1	0	50
EKLER VE SÖZCÜK YAPISI	1	1	0	100
Cümlelerin Öğeleri	1	0	1	0
Cümle Türleri	1	0	1	0
Anlatım Teknikleri	1	1	0	100
Paragrafta Boş Bırakılan Yerleri Tamamlama	1	1	0	100
Paragrafa Yardımcı Düşünceler	3	2	0	67
Paragrafı İkiye Ayırma	1	1	0	100
Paragrafta Boş Bırakılan Yerleri Tamamlama	2	2	0	100
Paragrafta Anlatım Akışını Bozan Cümle	1	1	0	100
Cümlelerden Paragraf Oluşturma	1	1	0	100
Paragrafın Karşılık Olduğu Soruyu Belirleme	1	1	0	100
Paragrafın Yorumlanması	5	4	1	80
Paragrafta Ana Düşünce (Ana Fikir)	2	1	1	50
Diyalogta Boş Bırakılan Yerleri Tamamlama	1	1	0	100
Bir Paragrafa Bağlı Çoklu Sorular	1	1	0	100
Paragrafın Konusu	2	1	1	50
Söz Öbeklerinde Anlam	1	0	1	0

TYT Sosyal				
Tarih-1	S	D	Y	B%
İlk ve Orta Çağlarda İÇ Asya'daki Türk siyasi teşekküllerinin güç ve yönetim yapısını açıklar.	1	1	0	100
Anadolu'daki ilk Türk siyasi teşekküllerinin birbirleriyle ve çevre devletlerle olan ilişkilerini uzlaşma ve çatışma bağı	1	1	0	100
Avrupa'daki gelişmelere bağlı olarak Osmanlı idari, askerî ve ekonomik yapısında meydana gelen değişimleri analizi	1	1	0	100
I. Dünya Savaşı'nın sonuçlarını Osmanlı Devleti ve Batılı devletler açısından değerlendirir.	1	0	1	0
Toplumsal alanda yapılan inkılapları ve meydana gelen gelişmeleri kavrar.	1	1	0	100
Coğrafya-1				
S	D	Y	B%	
Bir Bilim Olarak Coğrafya	1	1	0	100
İklim Elemanları / Sıcaklık	1	1	0	100
Nüfus Piramitleri	1	0	1	0
Bölge ve Bölge Türleri	1	1	0	100
Afetlerin Dağılışı ve Afetlerden Korunma Yolları	1	1	0	100
Felsefe				
S	D	Y	B%	
Varlık Felsefesi	1	0	1	0
Bilgi Felsefesi	1	1	0	100
Siyaset Felsefesi	1	1	0	100
Sanat Felsefesi	1	1	0	100
20. Yüzyıl Filozoflarının Felsefi Görüşleri	1	1	0	100
Din Kül. ve Ahl. Bil.				
S	D	Y	B%	
Kur'an'a Göre Hz. Muhammed	1	1	0	100
Hz. Muhammed ve Gençlik	1	1	0	100
Allah İnsan İlişkisi	2	2	0	100
Ahlaki Tutum ve Davranışlar	1	1	0	100
Felsefe (Seçmeli)				
S	D	Y	B%	
Siyaset Felsefesi	2	0	0	0
MÖ 6. Yüzyıl - MS 2. Yüzyıl Felsefesinin Ayırıcı Nitelikleri	1	0	0	0
Ahlak Felsefesi	1	0	0	0
MÖ 6. Yüzyıl - MS 2. Yüzyıl Filozoflarının Felsefi Görüşleri	1	0	0	0

TYT Matematik				
Matematik-1	S	D	Y	B%
Rasyonel Sayılar	1	1	0	100
Ondalık Sayılar	1	1	0	100
Üslü İfadeler	1	1	0	100
Kökü İfadeler	1	1	0	100
Dört İşlem Yeteneği	2	2	0	100
Aralık Kavramı ve Basit Eşitsizlikler	2	1	1	50
Mutlak Değerli Eşitsizlikler	1	0	1	0
Birinci Dereceden Bir Bilinmeyenli Denklemler	1	1	0	100
Küme Kavramı ve Kümelerde İşlemler	1	1	0	100
Fonksiyon Grafikleri	1	1	0	100
Önemeler ve Bileşik Önemeler	1	0	1	0
Merkezi Eğilim ve Yayılım Ölçüleri	1	1	0	100
Bölme Kuralları	1	1	0	100
Çarpımlara Ayırma ve Özdeşlikler	1	1	0	100
Bölünebilme Kuralları	1	1	0	100
Sayı Problemleri	4	2	2	50
Oran ve Orantı	2	0	2	0
Hareket Problemleri	1	1	0	100
Yüzde, Kar-Zarar Problemleri	1	1	0	100
Rutin Olmayan Problemler	2	1	0	50
Grafik Problemleri	1	0	1	0
Sayma Yöntemleri	1	0	1	0
OLASILIK	1	1	0	100
Geometri				
S	D	Y	B%	
Dik Üçgen ve Pisagor Teoremi	1	0	1	0
Üçgende Kenar-Açı İlişkileri	1	1	0	100
Üçgenlerin Benzerliği	2	2	0	100
Üçgende Alan	1	0	0	0
Kare	1	0	1	0
Dikdörtgen	1	1	0	100
Eşkenar Dörtgen	1	1	0	100
Prizmalar	2	2	0	100

TYT Fen				
Fizik	S	D	Y	B%
Fizikğin uygulama alanlarını, alt dalları ve diğer disiplinlerle ilişkileridir.	1	0	1	0
Katı ve sıvılarda genişleme ve büzülme olaylarının günlük hayattaki etkilerini yorumlar.	1	1	0	100
Farklı ortama bulunan bir cismin görünür uzaklığını etkileyen sebepleri açıklar.	1	0	1	0
Elektrik akımı, direnç ve potansiyel farkı kavramlarını açıklar.	1	1	0	100
Düzgün doğrusal hareket için konum, hız ve zaman kavramlarını ilişkilendirir.	1	1	0	100
Titreşim, dalga hareketi, dalga boyu, periyot, frekans, hız ve genlik kavramlarını açıklar.	1	1	0	100
Durgun akışkanlarda cisimlere etki eden kaldırma kuvvetinin basınç kuvveti farkından kaynaklandığını açıklar.	1	0	1	0
Kimya				
S	D	Y	B%	
Kimyanın Sembolik Dili	1	1	0	100
Atomun Yapısı	1	0	1	0
Kimyasal Türler ve Türler Arası Etkileşimlerin Sınıflandırılması	1	1	0	100
Sıvılar	1	1	0	100

SINAV SONUÇ BELGESİ							
İSTANBUL / BEYLİKDÜZÜ / DÜNYA ETÜT MERKEZİ							
Öğrenci				Numara	Sınıf		
YAREN EYLÜL OLCAY				0			
Puan Türü	Puan	Genel Ort.	Dereceler				
			Snf	Kurum	İlçe	İl	Genel
TYT	▲ 438,538	298,370	10	10	17	41	836
Puanı Hesaplanan:			83	340	853	14540	
Katılımlar:			55	83	343	873	14915

Ders	Soru	Doğru	Yanlış	Net	Başarı %	Sınıf Ort.	Kurum Ort.	Genel Ort.
Türkçe	40	37	3	36,25	91	▲ 28,91	▲ 27,56	▲ 22,31
Tarih-1	5	4	1	3,75	75	▲ 3,68	▲ 3,58	▲ 3,14
Coğrafya-1	5	5	0	5,00	100	▲ 3,65	▲ 3,60	▲ 3,36
Felsefe	5	4	1	3,75	75	▲ 3,10	▲ 2,96	▲ 2,51
Din Kül. ve Ahl. Bil.	5	5	0	5,00	100	▲ 4,40	▲ 4,24	▲ 3,96
Felsefe (Seçmeli)	5	0	0	0,00	0	◆ 0,00	◆ 0,00	◆ 0,00
TYT Sosyal	20	18	2	17,50	88	▲ 14,83	▲ 14,38	▲ 12,98
Matematik-1	30	24	1	23,75	79	▲ 17,98	▲ 16,27	▲ 10,47
Geometri	10	3	0	3,00	30	▼ 5,08	▼ 4,60	▲ 2,42
TYT Matematik	40	27	1	26,75	67	▲ 23,06	▲ 20,87	▲ 12,90
Fizik	7	6	0	6,00	86	▲ 2,42	▲ 2,30	▲ 1,86
Kimya	7	7	0	7,00	100	▲ 3,67	▲ 3,08	▲ 2,18
Biyoloji	6	6	0	6,00	100	▲ 2,70	▲ 2,35	▲ 1,61
TYT Fen	20	19	0	19,00	95	▲ 8,80	▲ 7,73	▲ 5,65
Toplam:	120	101	6	99,50	83	▲ 75,60	▲ 70,53	▲ 53,83

Soru No	1234567890123456789012345678901234567890
TYT Türkçe	CACEDBDBaBCDADACABEEADAEDDdAEBACDCBDcECE
Cevap Anahtarı	A CACEDBDBEBBCADACABEEADAEDDAAEBACDCBDBECE
TYT Sosyal	BCAeBECBDEBCDcAEDAe
Cevap Anahtarı	A BCABBECCBDEBCDAAEDAeAEBAC
TYT Matematik	CBBADdBD CC CD BEBCCBD DEDDD BC A
Cevap Anahtarı	A CBBADBDCCDCDBEBBCCBDAEDDDDBCCBCCAADC
TYT Fen	BECDBA CECBDCDEADBBD
Cevap Anahtarı	A BECDBACCECDBCDEADBBD

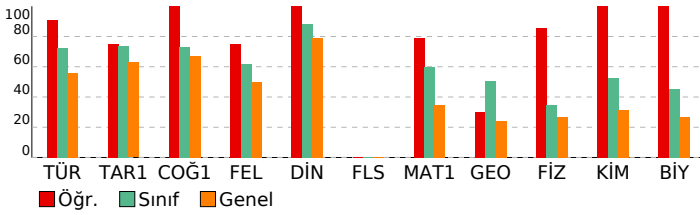

YILDIZLAR YARIŞIYOR TYT 3

DERSLERE GÖRE BAŞARI ANALİZİ				
TYT Türkçe				
Türkçe	S	D	Y	B%
Metne Sözcük Yerleştirme	1	1	0	100
İki Cümleyi Birleştirme	1	1	0	100
Sözcükte Anlam	1	1	0	100
Cümleyi Yorumlama ve Açıklama	2	2	0	100
Parçadaki Cümlelerin İçerik ve Özellikleri	1	1	0	100
Ses Olayları	1	1	0	100
Sözcük Türleri Karma	2	1	1	50
Filimsiler	1	1	0	100
Yazım Kuralları	2	2	0	100
Noktalamaya İşaretleri	2	2	0	100
EKLER VE SÖZCÜK YAPISI	1	1	0	100
Cümlelerin Ögeleri	1	1	0	100
Cümle Türleri	1	1	0	100
Anlatım Teknikleri	1	1	0	100
Paragrafta Boş Bırakılan Yerleri Tamamlama	1	1	0	100
Paragrafa Yardımcı Düşünceler	3	3	0	100
Paragrafı İkiye Ayırma	1	1	0	100
Paragrafta Boş Bırakılan Yerleri Tamamlama	2	2	0	100
Paragrafta Anlatım Akışını Bozan Cümle	1	1	0	100
Cümlelerden Paragraf Oluşturma	1	1	0	100
Paragrafın Karşılık Olduğu Soruyu Belirleme	1	1	0	100
Paragrafın Yorumlanması	5	3	2	60
Paragrafta Ana Düşünce (Ana Fikir)	2	2	0	100
Diyalogta Boş Bırakılan Yerleri Tamamlama	1	1	0	100
Bir Paragrafa Bağlı Çoklu Sorular	1	1	0	100
Paragrafın Konusu	2	2	0	100
Söz Öbeklerinde Anlam	1	1	0	100

TYT Sosyal				
Tarih-1	S	D	Y	B%
İlk ve Orta Çağlarda İÇ Asya'daki Türk siyasi teşekküllerinin güç ve yönetim yapısını açıklar.	1	1	0	100
Anadolu'daki ilk Türk siyasi teşekküllerinin birbirleriyle ve çevre devletlerle olan ilişkilerini uzlaşma ve çatışma bağı	1	1	0	100
Avrupa'daki gelişmelere bağlı olarak Osmanlı idari, askerî ve ekonomik yapısında meydana gelen değişimleri analiz	1	1	0	100
I. Dünya Savaşı'nın sonuçlarını Osmanlı Devleti ve Batılı devletler açısından değerlendirir.	1	0	1	0
Toplumsal alanda yapılan inkılapları ve meydana gelen gelişmeleri kavrar.	1	1	0	100

TYT Matematik				
Coğrafya-1	S	D	Y	B%
Bir Bilim Olarak Coğrafya	1	1	0	100
İklim Elemanları / Sıcaklık	1	1	0	100
Nüfus Piramitleri	1	1	0	100
Bölge ve Bölge Türleri	1	1	0	100
Afetlerin Dağılışı ve Afetlerden Korunma Yolları	1	1	0	100

TYT Fen				
Din Kül. ve Ahl. Bil.	S	D	Y	B%
Kur'an'a Göre Hz. Muhammed	1	1	0	100
Hz. Muhammed ve Gençlik	1	1	0	100
Allah İnsan İlişkisi	2	2	0	100
Ahlaki Tutum ve Davranışlar	1	1	0	100

TYT Matematik				
Matematik-1	S	D	Y	B%
Rasyonel Sayılar	1	1	0	100
Ondalık Sayılar	1	1	0	100
Üslü İfadeler	1	1	0	100
Kökü İfadeler	1	1	0	100
Dört İşlem Yeteneği	2	2	0	100
Aralık Kavramı ve Basit Eşitsizlikler	2	0	1	0
Mutlak Değerli Eşitsizlikler	1	1	0	100
Birinci Dereceden Bir Bilinmeyenli Denklemler	1	1	0	100
Küme Kavramı ve Kümelerde İşlemler	1	1	0	100
Fonksiyon Grafikleri	1	0	0	0
Önemeler ve Bileşik Önemeler	1	1	0	100
Merkezi Eğilim ve Yayılım Ölçüleri	1	1	0	100
Bölme Kuralları	1	0	0	0
Çarpımlara Ayırma ve Özdeşlikler	1	1	0	100
Bölünebilme Kuralları	1	1	0	100
Sayı Problemleri	4	4	0	100
Oran ve Orantı	2	2	0	100
Hareket Problemleri	1	1	0	100
Yüzde, Kar-Zarar Problemleri	1	1	0	100
Rutin Olmayan Problemler	2	1	0	50
Grafik Problemleri	1	1	0	100
Sayma Yöntemleri	1	1	0	100
OLASILIK	1	0	0	0

TYT Fen				
Fizik	S	D	Y	B%
Fizikğin uygulama alanlarını, alt dalları ve diğer disiplinlerle ilişkilerini açıklar.	1	1	0	100
Katı ve sıvılarda genişleme ve büzülme olaylarının günlük hayattaki etkilerini yorumlar.	1	1	0	100
Farklı ortama bulunan bir cismin görünür uzaklığını etkileyen sebepleri açıklar.	1	1	0	100
Elektrik akımı, direnç ve potansiyel farkı kavramlarını açıklar.	1	1	0	100
Düzgün doğrusal hareket için konum, hız ve zaman kavramlarını ilişkilendirir.	1	1	0	100
Titreşim, dalga hareketi, dalga boyu, periyot, frekans, hız ve genlik kavramlarını açıklar.	1	1	0	100
Durgun akışkanlarda cisimlere etki eden kaldırma kuvvetinin basınç kuvveti farkından kaynaklandığını açıklar.	1	0	0	0

TYT Fen				
Kimya	S	D	Y	B%
Kimyanın Sembolik Dili	1	1	0	100
Atomun Yapısı	1	1	0	100
Kimyasal Türler ve Türler Arası Etkileşimlerin Sınıflandırılması	1	1	0	100
Sıvılar	1	1	0	100

SINAV SONUÇ BELGESİ							
İSTANBUL / BEYLİKDÜZÜ / DÜNYA ETÜT MERKEZİ							
Öğrenci				Numara	Sınıf		
YİĞİT ERGÜN				0			
Puan Türü	Puan	Genel Ort.	Dereceler				
			Snf	Kurum	İlçe	İl	Genel
TYT	▲ 362,405	298,370	29	40	65	216	3831
Puanı Hesaplanan:			83	340	853	14540	
Katılımlar:			55	83	343	873	14915

Ders	Soru	Doğru	Yanlış	Net	Başarı %	Sınıf Ort.	Kurum Ort.	Genel Ort.
Türkçe	40	32	4	31,00	78	▲ 28,91	▲ 27,56	▲ 22,31
Tarih-1	5	5	0	5,00	100	▲ 3,68	▲ 3,58	▲ 3,14
Coğrafya-1	5	4	1	3,75	75	▲ 3,65	▲ 3,60	▲ 3,36
Felsefe	5	2	2	1,50	30	▼ 3,10	▼ 2,96	▼ 2,51
Din Kül. ve Ahl. Bil.	5	4	1	3,75	75	▼ 4,40	▼ 4,24	▼ 3,96
Felsefe (Seçmeli)	5	0	0	0,00	0	◆ 0,00	◆ 0,00	◆ 0,00
TYT Sosyal	20	15	4	14,00	70	▼ 14,83	▼ 14,38	▲ 12,98
Matematik-1	30	19	6	17,50	58	▼ 17,98	▲ 16,27	▲ 10,47
Geometri	10	7	1	6,75	68	▲ 5,08	▲ 4,60	▲ 2,42
TYT Matematik	40	26	7	24,25	61	▲ 23,06	▲ 20,87	▲ 12,90
Fizik	7	2	4	1,00	14	▼ 2,42	▼ 2,30	▼ 1,86
Kimya	7	3	1	2,75	39	▼ 3,67	▼ 3,08	▲ 2,18
Biyoloji	6	2	3	1,25	21	▼ 2,70	▼ 2,35	▼ 1,61
TYT Fen	20	7	8	5,00	25	▼ 8,80	▼ 7,73	▼ 5,65
Toplam:	120	80	23	74,25	62	▼ 75,60	▲ 70,53	▲ 53,83

Soru No	1234567890123456789012345678901234567890
TYT Türkçe	CEDBc AC DbDCA EbADAEDDAEBCACDCBDGECE B
Cevap Anahtarı	B CEDBDBACCDADCAEBEEADAEDDAEBCACDCBDBECEEB
TYT Sosyal	ABBCCBDDcDb BEDAcEA
Cevap Anahtarı	B ABBCCBDECCDABEDAEAEACBA
TYT Matematik	BADEBbCb DDBccB cDeDDEDD CC CAADbBD
Cevap Anahtarı	B BADEBDBCCDDBEBBCBDADEDDDBDCCBCAADCBD
TYT Fen	e BcaEaa CDC eBaD c
Cevap Anahtarı	B CDBACEBCDBDCEDEBDDAE

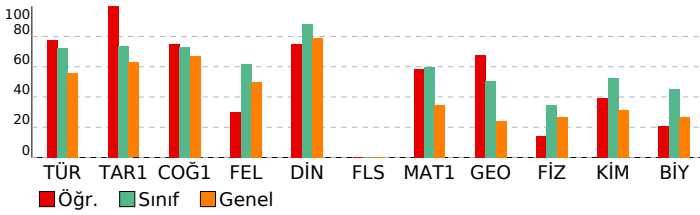

YILDIZLAR YARIŞIYOR TYT 3

DERSLERE GÖRE BAŞARI ANALİZİ				
TYT Türkçe				
Türkçe	S	D	Y	B%
Metne Sözcük Yerleştirme	1	1	0	100
İki Cümleyi Birleştirme	1	1	0	100
Sözcükte Anlam	1	1	0	100
Cümleyi Yorumlama ve Açıklama	2	2	0	100
Parçadaki Cümlelerin İçerik ve Özellikleri	1	1	0	100
Ses Olayları	1	0	1	0
Sözcük Türleri Karma	2	0	0	0
Filimsiler	1	1	0	100
Yazım Kuralları	2	1	0	50
Noktalama İşaretleri	2	1	1	50
EKLER VE SÖZCÜK YAPISI	1	1	0	100
Cümlelerin Öğeleri	1	1	0	100
Cümle Türleri	1	0	0	0
Anlatım Teknikleri	1	1	0	100
Paragrafta Boş Bırakılan Yerleri Tamamlama	1	0	1	0
Paragrafta Yardımcı Düşünceler	3	3	0	100
Paragrafı İkiye Ayırma	1	1	0	100
Paragrafta Boş Bırakılan Yerleri Tamamlama	2	2	0	100
Paragrafta Anlatım Akışını Bozan Cümle	1	1	0	100
Cümlelerden Paragraf Oluşturma	1	1	0	100
Paragrafın Karşılık Olduğu Soruyu Belirleme	1	1	0	100
Paragrafın Yorumlanması	5	4	1	80
Paragrafta Ana Düşünce (Ana Fikir)	2	2	0	100
Diyalogta Boş Bırakılan Yerleri Tamamlama	1	1	0	100
Bir Paragrafa Bağlı Çoklu Sorular	1	1	0	100
Paragrafın Konusu	2	2	0	100
Söz Öbeklerinde Anlam	1	1	0	100
TYT Sosyal				
Tarih-1	S	D	Y	B%
İlk ve Orta Çağlarda İÇ Asya'daki Türk siyasi teşekküllerinin güç ve yönetim yapısını açıklar.	1	1	0	100
Anadolu'daki ilk Türk siyasi teşekküllerinin birbirleriyle ve çevre devletlerle olan ilişkilerini uzlaşma ve çatışma bağı	1	1	0	100
Avrupa'daki gelişmelere bağlı olarak Osmanlı idari, askerî ve ekonomik yapısında meydana gelen değişimleri analiz	1	1	0	100
I. Dünya Savaşı'nın sonuçlarını Osmanlı Devleti ve Batılı devletler açısından değerlendirir.	1	1	0	100
Toplumsal alanda yapılan inkılapları ve meydana gelen gelişmeleri kavrar.	1	1	0	100
Coğrafya-1				
S	D	Y	B%	
Bir Bilim Olarak Coğrafya	1	0	1	0
İklim Elemanları / Sıcaklık	1	1	0	100
Nüfus Piramitleri	1	1	0	100
Bölge ve Bölge Türleri	1	1	0	100
Afetlerin Dağılışı ve Afetlerden Korunma Yolları	1	1	0	100
Felsefe				
S	D	Y	B%	
Varlık Felsefesi	1	1	0	100
Bilgi Felsefesi	1	1	0	100
Siyaset Felsefesi	1	0	1	0
Sanat Felsefesi	1	0	1	0
20. Yüzyıl Filozoflarının Felsefi Görüşleri	1	0	0	0
Din Kül. ve Ahl. Bil.				
S	D	Y	B%	
Kur'an'a Göre Hz. Muhammed	1	1	0	100
Hz. Muhammed ve Gençlik	1	1	0	100
Allah İnsan İlişkisi	2	2	0	100
Ahlaki Tutum ve Davranışlar	1	0	1	0
Felsefe (Seçmeli)				
S	D	Y	B%	
Siyaset Felsefesi	2	0	0	0
MÖ 6. Yüzyıl - MS 2. Yüzyıl Felsefesinin Ayırıcı Nitelikleri	1	0	0	0
Ahlak Felsefesi	1	0	0	0
MÖ 6. Yüzyıl - MS 2. Yüzyıl Filozoflarının Felsefi Görüşleri	1	0	0	0
TYT Matematik				
Matematik-1	S	D	Y	B%
Rasyonel Sayılar	1	1	0	100
Ondalık Sayılar	1	1	0	100
Üslü İfadeler	1	1	0	100
Kökü İfadeler	1	1	0	100
Dört İşlem Yeteneği	2	2	0	100
Aralık Kavramı ve Basit Eşitsizlikler	2	1	0	50
Mutlak Değerli Eşitsizlikler	1	0	1	0
Birinci Dereceden Bir Bilinmeyenli Denklemler	1	1	0	100
Küme Kavramı ve Kümelerde İşlemler	1	0	1	0
Fonksiyon Grafikleri	1	0	0	0
Önemeler ve Bileşik Önemeler	1	0	0	0
Merkezi Eğilim ve Yayılım Ölçüleri	1	1	0	100
Bölme Kuralları	1	1	0	100
Çarpımlara Ayırma ve Özdeşlikler	1	1	0	100
Bölünebilme Kuralları	1	0	1	0
Sayı Problemleri	4	3	1	75
Oran ve Orantı	2	1	0	50
Hareket Problemleri	1	0	1	0
Yüzde, Kar-Zarar Problemleri	1	1	0	100
Rutin Olmayan Problemler	2	1	1	50
Grafik Problemleri	1	1	0	100
Sayma Yöntemleri	1	1	0	100
OLASILIK	1	0	0	0
Geometri				
S	D	Y	B%	
Dik Üçgen ve Pisagor Teoremi	1	1	0	100
Üçgende Kenar-Açı İlişkileri	1	1	0	100
Üçgenlerin Benzerliği	2	1	0	50
Üçgende Alan	1	0	0	0
Kare	1	1	0	100
Dikdörtgen	1	1	0	100
Eşkenar Dörtgen	1	1	0	100
Prizmalar	2	1	1	50
TYT Fen				
Fizik	S	D	Y	B%
Fizikğin uygulama alanlarını, alt dalları ve diğer disiplinlerle ilişkileridir.	1	0	1	0
Katı ve sıvılarda genişleme ve büzülme olaylarının günlük hayattaki etkilerini yorumlar.	1	1	0	100
Farklı ortamda bulunan bir cismin görünür uzaklığını etkileyen sebepleri açıklar.	1	0	1	0
Elektrik akımı, direnç ve potansiyel farkı kavramlarını açıklar.	1	0	0	0
Düzgün doğrusal hareket için konum, hız ve zaman kavramlarını ilişkilendirir.	1	1	0	100
Titreşim, dalga hareketi, dalga boyu, periyot, frekans, hız ve genlik kavramlarını açıklar.	1	0	1	0
Durgun akışkanlarda cisimlere etki eden kaldırma kuvvetinin basınç kuvveti farkından kaynaklandığını açıklar.	1	0	1	0
Kimya				
S	D	Y	B%	
Kimyanın Sembolik Dili	1	1	0	100
Atomun Yapısı	1	0	0	0
Kimyasal Türler ve Türler Arası Etkileşimlerin Sınıflandırılması	1	0	1	0
Sıvılar	1	0	0	0

SINAV SONUÇ BELGESİ							
İSTANBUL / BEYLİKDÜZÜ / DÜNYA ETÜT MERKEZİ							
Öğrenci				Numara	Sınıf		
YİĞİT HASAN EYÜPOĞLU				0			
Puan Türü	Puan	Genel Ort.	Dereceler				
			Snf	Kurum	İlçe	İl	Genel
TYT	▲ 429,538	298,370	14	14	22	55	1161
Puanı Hesaplanan:			83	340	853	14540	
Katılımlar:			55	83	343	873	14915

Ders	Soru	Doğru	Yanlış	Net	Başarı %	Sınıf Ort.	Kurum Ort.	Genel Ort.
Türkçe	40	31	9	28,75	72	▼ 28,91	▲ 27,56	▲ 22,31
Tarih-1	5	4	1	3,75	75	▲ 3,68	▲ 3,58	▲ 3,14
Coğrafya-1	5	5	0	5,00	100	▲ 3,65	▲ 3,60	▲ 3,36
Felsefe	5	4	1	3,75	75	▲ 3,10	▲ 2,96	▲ 2,51
Din Kül. ve Ahl. Bil.	5	5	0	5,00	100	▲ 4,40	▲ 4,24	▲ 3,96
Felsefe (Seçmeli)	5	0	0	0,00	0	◆ 0,00	◆ 0,00	◆ 0,00
TYT Sosyal	20	18	2	17,50	88	▲ 14,83	▲ 14,38	▲ 12,98
Matematik-1	30	28	2	27,50	92	▲ 17,98	▲ 16,27	▲ 10,47
Geometri	10	8	2	7,50	75	▲ 5,08	▲ 4,60	▲ 2,42
TYT Matematik	40	36	4	35,00	88	▲ 23,06	▲ 20,87	▲ 12,90
Fizik	7	4	3	3,25	46	▲ 2,42	▲ 2,30	▲ 1,86
Kimya	7	6	1	5,75	82	▲ 3,67	▲ 3,08	▲ 2,18
Biyoloji	6	6	0	6,00	100	▲ 2,70	▲ 2,35	▲ 1,61
TYT Fen	20	16	4	15,00	75	▲ 8,80	▲ 7,73	▲ 5,65
Toplam:	120	101	19	96,25	80	▲ 75,60	▲ 70,53	▲ 53,83

Soru No	1234567890123456789012345678901234567890
TYT Türkçe	CdDgDdACaDbDCAeEEADAEDDdAEBACACDCBDCeCEcB
Cevap Anahtarı	B CEDBDBACCDADCAEBEEADAEDDAEBCACDCBDBECEEB
TYT Sosyal	ABeBCCBDECCDCBEDAEAA
Cevap Anahtarı	B ABBBCCBDECCDABEDAEAEACBA
TYT Matematik	BADdBBCCDCCDBEBBCBDADEDDDBaCCCBCAAbdBD
Cevap Anahtarı	B BADEBDBCCDCCDBEBBCBDADEDDDBCCCBCAADCBD
TYT Fen	eDBcaEBcDBaDCEDBBDAE
Cevap Anahtarı	B CDBACEBCDBCCDEDBBDAE

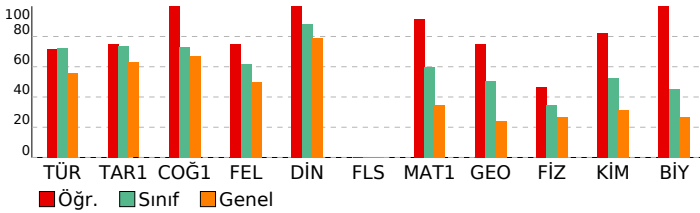

YILDIZLAR YARIŞIYOR TYT 3

DERSLERE GÖRE BAŞARI ANALİZİ				
TYT Türkçe				
Türkçe	S	D	Y	B%
Metne Sözcük Yerleştirme	1	1	0	100
İki Cümleyi Birleştirme	1	1	0	100
Sözcükte Anlam	1	1	0	100
Cümleyi Yorumlama ve Açıklama	2	1	1	50
Parçadaki Cümlelerin İçerik ve Özellikleri	1	0	1	0
Ses Olayları	1	1	0	100
Sözcük Türleri Karma	2	0	2	0
Filimsiler	1	1	0	100
Yazım Kuralları	2	1	1	50
Noktalamaya İşaretleri	2	1	1	50
EKLER VE SÖZCÜK YAPISI	1	1	0	100
Cümlelerin Ögeleri	1	1	0	100
Cümle Türleri	1	0	1	0
Anlatım Teknikleri	1	1	0	100
Paragrafta Boş Bırakılan Yerleri Tamamlama	1	1	0	100
Paragrafa Yardımcı Düşünceler	3	3	0	100
Paragrafı İkiye Ayırma	1	1	0	100
Paragrafta Boş Bırakılan Yerleri Tamamlama	2	2	0	100
Paragrafta Anlatım Akışını Bozan Cümle	1	1	0	100
Cümlelerden Paragraf Oluşturma	1	1	0	100
Paragrafın Karşılık Olduğu Soruyu Belirleme	1	1	0	100
Paragrafın Yorumlanması	5	3	2	60
Paragrafta Ana Düşünce (Ana Fikir)	2	2	0	100
Diyalogta Boş Bırakılan Yerleri Tamamlama	1	1	0	100
Bir Paragrafa Bağlı Çoklu Sorular	1	1	0	100
Paragrafın Konusu	2	2	0	100
Söz Öbeklerinde Anlam	1	1	0	100

TYT Sosyal				
Tarih-1	S	D	Y	B%
İlk ve Orta Çağlarda İÇ Asya'daki Türk siyasi teşekküllerinin güç ve yönetim yapısını açıklar.	1	1	0	100
Anadolu'daki ilk Türk siyasi teşekküllerinin birbirleriyle ve çevre devletlerle olan ilişkilerini uzlaşma ve çatışma bağı	1	1	0	100
Avrupa'daki gelişmelere bağlı olarak Osmanlı idari, askerî ve ekonomik yapısında meydana gelen değişimleri analiz	1	1	0	100
I. Dünya Savaşı'nın sonuçlarını Osmanlı Devleti ve Batılı devletler açısından değerlendirir.	1	1	0	100
Toplumsal alanda yapılan inkılapları ve meydana gelen gelişmeleri kavrar.	1	0	1	0
Coğrafya-1				
S	D	Y	B%	
Bir Bilim Olarak Coğrafya	1	1	0	100
İklim Elemanları / Sıcaklık	1	1	0	100
Nüfus Piramitleri	1	1	0	100
Bölge ve Bölge Türleri	1	1	0	100
Afetlerin Dağılışı ve Afetlerden Korunma Yolları	1	1	0	100
Felsefe				
S	D	Y	B%	
Varlık Felsefesi	1	1	0	100
Bilgi Felsefesi	1	1	0	100
Siyaset Felsefesi	1	1	0	100
Sanat Felsefesi	1	1	0	100
20. Yüzyıl Filozoflarının Felsefi Görüşleri	1	0	1	0
Din Kül. ve Ahl. Bil.				
S	D	Y	B%	
Kur'an'a Göre Hz. Muhammed	1	1	0	100
Hz. Muhammed ve Gençlik	1	1	0	100
Allah İnsan İlişkisi	2	2	0	100
Ahlaki Tutum ve Davranışlar	1	1	0	100
Felsefe (Seçmeli)				
S	D	Y	B%	
Siyaset Felsefesi	2	0	0	0
MÖ 6. Yüzyıl - MS 2. Yüzyıl Felsefesinin Ayırtıcı Nitelikleri	1	0	0	0
Ahlak Felsefesi	1	0	0	0
MÖ 6. Yüzyıl - MS 2. Yüzyıl Filozoflarının Felsefi Görüşleri	1	0	0	0

TYT Matematik				
Matematik-1	S	D	Y	B%
Rasyonel Sayılar	1	1	0	100
Ondalık Sayılar	1	1	0	100
Üslü İfadeler	1	1	0	100
Kökü İfadeler	1	1	0	100
Dört İşlem Yeteneği	2	2	0	100
Aralık Kavramı ve Basit Eşitsizlikler	2	0	2	0
Mutlak Değerli Eşitsizlikler	1	1	0	100
Birinci Dereceden Bir Bilinmeyenli Denklemler	1	1	0	100
Küme Kavramı ve Kümelerde İşlemler	1	1	0	100
Fonksiyon Grafikleri	1	1	0	100
Önemeler ve Bileşik Önemeler	1	1	0	100
Merkezi Eğilim ve Yayılım Ölçüleri	1	1	0	100
Bölme Kuralları	1	1	0	100
Çarpımlara Ayırma ve Özdeşlikler	1	1	0	100
Bölünebilme Kuralları	1	1	0	100
Sayı Problemleri	4	4	0	100
Oran ve Orantı	2	2	0	100
Hareket Problemleri	1	1	0	100
Yüzde, Kar-Zarar Problemleri	1	1	0	100
Rutin Olmayan Problemler	2	2	0	100
Grafik Problemleri	1	1	0	100
Sayma Yöntemleri	1	1	0	100
OLASILIK	1	1	0	100
Geometri				
S	D	Y	B%	
Dik Üçgen ve Pisagor Teoremi	1	1	0	100
Üçgende Kenar-Açı İlişkileri	1	1	0	100
Üçgenlerin Benzerliği	2	2	0	100
Üçgende Alan	1	1	0	100
Kare	1	1	0	100
Dikdörtgen	1	1	0	100
Eşkenar Dörtgen	1	1	0	100
Prizmalar	2	0	2	0

TYT Fen				
Fizik	S	D	Y	B%
Fizikğin uygulama alanlarını, alt dalları ve diğer disiplinlerle ilişkilerini açıklar.	1	1	0	100
Katı ve sıvılarda genişleme ve büzülme olaylarının günlük hayattaki etkilerini yorumlar.	1	1	0	100
Farklı ortama bulunan bir cismin görünür uzaklığını etkileyen sebepleri açıklar.	1	0	1	0
Elektrik akımı, direnç ve potansiyel farkı kavramlarını açıklar.	1	1	0	100
Düzgün doğrusal hareket için konum, hız ve zaman kavramlarını ilişkilendirir.	1	1	0	100
Titreşim, dalga hareketi, dalga boyu, periyot, frekans, hız ve genlik kavramlarını açıklar.	1	0	1	0
Durgun akışkanlarda cisimlere etki eden kaldırma kuvvetinin basınç kuvveti farkından kaynaklandığını açıklar.	1	0	1	0
Kimya				
S	D	Y	B%	
Kimyanın Sembolik Dili	1	1	0	100
Atomun Yapısı	1	1	0	100
Kimyasal Türler ve Türler Arası Etkileşimlerin Sınıflandırılması	1	1	0	100
Sıvılar	1	1	0	100

SINAV SONUÇ BELGESİ							
İSTANBUL / BEYLİKDÜZÜ / DÜNYA ETÜT MERKEZİ							
Öğrenci				Numara	Sınıf		
YUSUF BAYINDIR				0			
Puan Türü	Puan	Genel Ort.	Dereceler				
			Snf	Kurum	İlçe	İl	Genel
TYT	▲ 317,890	298,370	41	57	115	395	6120
	Puanı Hesaplanan:		83	340	853	14540	
Katılımlar:		55	83	343	873	14915	

Ders	Soru	Doğru	Yanlış	Net	Başarı %	Sınıf Ort.	Kurum Ort.	Genel Ort.
Türkçe	40	32	4	31,00	78	▲28,91	▲27,56	▲22,31
Tarih-1	5	2	2	1,50	30	▼3,68	▼3,58	▼3,14
Coğrafya-1	5	3	2	2,50	50	▼3,65	▼3,60	▼3,36
Felsefe	5	5	0	5,00	100	▲3,10	▲2,96	▲2,51
Din Kül. ve Ahl. Bil.	5	5	0	5,00	100	▲4,40	▲4,24	▲3,96
Felsefe (Seçmeli)	5	0	0	0,00	0	◆0,00	◆0,00	◆0,00
TYT Sosyal	20	15	4	14,00	70	▼14,83	▼14,38	▲12,98
Matematik-1	30	9	5	7,75	26	▼17,98	▼16,27	▼10,47
Geometri	10	1	0	1,00	10	▼5,08	▼4,60	▼2,42
TYT Matematik	40	10	5	8,75	22	▼23,06	▼20,87	▼12,90
Fizik	7	2	4	1,00	14	▼2,42	▼2,30	▼1,86
Kimya	7	3	2	2,50	36	▼3,67	▼3,08	▲2,18
Biyoloji	6	3	3	2,25	38	▼2,70	▼2,35	▲1,61
TYT Fen	20	8	9	5,75	29	▼8,80	▼7,73	▲5,65
Toplam:	120	65	22	59,50	50	▼75,60	▼70,53	▲53,83

Soru No	1234567890123456789012345678901234567890
TYT Türkçe	CEDB eACCD DbA E ADAEDDAEBCACDCBDC ECEdB
Cevap Anahtarı	B CEDBDBACCDADACBEEADAEDDAEBCACDCBDBECEEB
TYT Sosyal	c BbDdaECCDABEDAEEA
Cevap Anahtarı	B ABBCCBDECCDABEDAEEAEACBA
TYT Matematik	BA BbB a D aEeCBe D D A
Cevap Anahtarı	B BADEBDBCCDDBEBBCBDADEDDDBDCCBCAADCBD
TYT Fen	e BbdEaaDB Db aBBbdE
Cevap Anahtarı	B CDBACEBCDBDCDEDBDAE

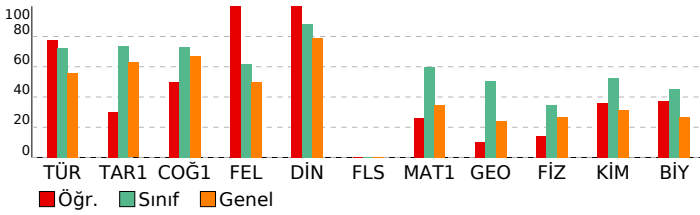

YILDIZLAR YARIŞIYOR TYT 3

DERSLERE GÖRE BAŞARI ANALİZİ				
TYT Türkçe				
Türkçe	S	D	Y	B%
Metne Sözcük Yerleştirme	1	1	0	100
İki Cümleyi Birleştirme	1	1	0	100
Sözcükte Anlam	1	1	0	100
Cümleyi Yorumlama ve Açıklama	2	2	0	100
Parçadaki Cümlelerin İçerik ve Özellikleri	1	1	0	100
Ses Olayları	1	0	0	0
Sözcük Türleri Karma	2	0	2	0
Filimsiler	1	1	0	100
Yazım Kuralları	2	2	0	100
Noktalamaya İşaretleri	2	1	0	50
EKLER VE SÖZCÜK YAPISI	1	0	1	0
Cümlelerin Ögeleri	1	1	0	100
Cümle Türleri	1	0	0	0
Anlatım Teknikleri	1	1	0	100
Paragrafta Boş Bırakılan Yerleri Tamamlama	1	0	0	0
Paragrafta Yardımcı Düşünceler	3	3	0	100
Paragrafı İkiye Ayırma	1	1	0	100
Paragrafta Boş Bırakılan Yerleri Tamamlama	2	2	0	100
Paragrafta Anlatım Akışını Bozan Cümle	1	1	0	100
Cümlelerden Paragraf Oluşturma	1	1	0	100
Paragrafın Karşılık Olduğu Soruyu Belirleme	1	1	0	100
Paragrafın Yorumlanması	5	4	1	80
Paragrafta Ana Düşünce (Ana Fikir)	2	2	0	100
Diyalogta Boş Bırakılan Yerleri Tamamlama	1	1	0	100
Bir Paragrafa Bağlı Çoklu Sorular	1	1	0	100
Paragrafın Konusu	2	2	0	100
Söz Öbeklerinde Anlam	1	1	0	100
TYT Sosyal				
Tarih-1	S	D	Y	B%
İlk ve Orta Çağlarda İÇ Asya'daki Türk siyasi teşekküllerinin güç ve yönetim yapısını açıklar.	1	1	0	100
Anadolu'daki ilk Türk siyasi teşekküllerinin birbirleriyle ve çevre devletlerle olan ilişkilerini uzlaşma ve çatışma bağı	1	0	1	0
Avrupa'daki gelişmelere bağlı olarak Osmanlı idari, askerî ve ekonomik yapısında meydana gelen değişimleri analiz	1	0	1	0
I. Dünya Savaşı'nın sonuçlarını Osmanlı Devleti ve Batılı devletler açısından değerlendirir.	1	0	0	0
Toplumsal alanda yapılan inkılapları ve meydana gelen gelişmeleri kavrar.	1	1	0	100
Coğrafya-1				
S	D	Y	B%	
Bir Bilim Olarak Coğrafya	1	1	0	100
İklim Elemanları / Sıcaklık	1	1	0	100
Nüfus Piramitleri	1	0	1	0
Bölge ve Bölge Türleri	1	0	1	0
Afetlerin Dağılışı ve Afetlerden Korunma Yolları	1	1	0	100
Felsefe				
S	D	Y	B%	
Varlık Felsefesi	1	1	0	100
Bilgi Felsefesi	1	1	0	100
Siyaset Felsefesi	1	1	0	100
Sanat Felsefesi	1	1	0	100
20. Yüzyıl Filozoflarının Felsefi Görüşleri	1	1	0	100
Din Kül. ve Ahl. Bil.				
S	D	Y	B%	
Kur'an'a Göre Hz. Muhammed	1	1	0	100
Hz. Muhammed ve Gençlik	1	1	0	100
Allah İnsan İlişkisi	2	2	0	100
Ahlaki Tutum ve Davranışlar	1	1	0	100
Felsefe (Seçmeli)				
S	D	Y	B%	
Siyaset Felsefesi	2	0	0	0
MÖ 6. Yüzyıl - MS 2. Yüzyıl Felsefesinin Ayırıcı Nitelikleri	1	0	0	0
Ahlak Felsefesi	1	0	0	0
MÖ 6. Yüzyıl - MS 2. Yüzyıl Filozoflarının Felsefi Görüşleri	1	0	0	0
TYT Matematik				
Matematik-1	S	D	Y	B%
Rasyonel Sayılar	1	0	0	0
Ondalık Sayılar	1	1	0	100
Üslü İfadeler	1	1	0	100
Kökü İfadeler	1	1	0	100
Dört İşlem Yeteneği	2	1	0	50
Aralık Kavramı ve Basit Eşitsizlikler	2	0	0	0
Mutlak Değerli Eşitsizlikler	1	0	1	0
Birinci Dereceden Bir Bilinmeyenli Denklemler	1	0	0	0
Küme Kavramı ve Kümelerde İşlemler	1	0	1	0
Fonksiyon Grafikleri	1	0	0	0
Önemeler ve Bileşik Önemeler	1	0	0	0
Merkezi Eğilim ve Yayılım Ölçüleri	1	1	0	100
Bölme Kuralları	1	0	0	0
Çarpımlara Ayırma ve Özdeşlikler	1	0	1	0
Bölünebilme Kuralları	1	1	0	100
Sayı Problemleri	4	1	1	25
Oran ve Orantı	2	0	1	0
Hareket Problemleri	1	0	0	0
Yüzde, Kar-Zarar Problemleri	1	1	0	100
Rutin Olmayan Problemler	2	1	0	50
Grafik Problemleri	1	0	0	0
Sayma Yöntemleri	1	0	0	0
OLASILIK	1	0	0	0
Geometri				
S	D	Y	B%	
Dik Üçgen ve Pisagor Teoremi	1	0	0	0
Üçgende Kenar-Açı İlişkileri	1	0	0	0
Üçgenlerin Benzerliği	2	0	0	0
Üçgende Alan	1	0	0	0
Kare	1	0	0	0
Dikdörtgen	1	1	0	100
Eşkenar Dörtgen	1	0	0	0
Prizmalar	2	0	0	0
TYT Fen				
Fizik	S	D	Y	B%
Fizikğin uygulama alanlarını, alt dalları ve diğer disiplinlerle ilişkileridir.	1	0	1	0
Katı ve sıvılarda genişleme ve büzülme olaylarının günlük hayattaki etkilerini yorumlar.	1	1	0	100
Farklı ortamda bulunan bir cismin görünür uzaklığını etkileyen sebepleri açıklar.	1	0	1	0
Elektrik akımı, direnç ve potansiyel farkı kavramlarını açıklar.	1	0	0	0
Düzgün doğrusal hareket için konum, hız ve zaman kavramlarını ilişkilendirir.	1	1	0	100
Titreşim, dalga hareketi, dalga boyu, periyot, frekans, hız ve genlik kavramlarını açıklar.	1	0	1	0
Durgun akışkanlarda cisimlere etki eden kaldırma kuvvetinin basınç kuvveti farkından kaynaklandığını açıklar.	1	0	1	0
Kimya				
S	D	Y	B%	
Kimyanın Sembolik Dili	1	0	1	0
Atomun Yapısı	1	0	0	0
Kimyasal Türler ve Türler Arası Etkileşimlerin Sınıflandırılması	1	0	1	0
Sıvılar	1	0	1	0

SINAV SONUÇ BELGESİ							
İSTANBUL / BEYLİKDÜZÜ / DÜNYA ETÜT MERKEZİ							
Öğrenci				Numara	Sınıf		
YUSUF KARABACAK				0			
Puan Türü	Puan	Genel Ort.	Dereceler				
			Snf	Kurum	İlçe	İl	Genel
TYT	▲ 340,733	298,370	38	51	91	307	4873
Puanı Hesaplanan:			83	340	853	14540	
Katılımlar:			55	83	343	873	14915

Ders	Soru	Doğru	Yanlış	Net	Başarı %	Sınıf Ort.	Kurum Ort.	Genel Ort.
Türkçe	40	30	9	27,75	69	▼ 28,91	▲ 27,56	▲ 22,31
Tarih-1	5	5	0	5,00	100	▲ 3,68	▲ 3,58	▲ 3,14
Coğrafya-1	5	3	0	3,00	60	▼ 3,65	▼ 3,60	▼ 3,36
Felsefe	5	0	0	0,00	0	▼ 3,10	▼ 2,96	▼ 2,51
Din Kül. ve Ahl. Bil.	5	5	0	5,00	100	▲ 4,40	▲ 4,24	▲ 3,96
Felsefe (Seçmeli)	5	0	0	0,00	0	◆ 0,00	◆ 0,00	◆ 0,00
TYT Sosyal	20	13	0	13,00	65	▼ 14,83	▼ 14,38	▲ 12,98
Matematik-1	30	23	3	22,25	74	▲ 17,98	▲ 16,27	▲ 10,47
Geometri	10	4	0	4,00	40	▼ 5,08	▼ 4,60	▲ 2,42
TYT Matematik	40	27	3	26,25	66	▲ 23,06	▲ 20,87	▲ 12,90
Toplam:	120	70	12	67,00	56	▼ 75,60	▼ 70,53	▲ 53,83

Soru No	1234567890123456789012345678901234567890
TYT Türkçe	CdDBeBcC DbDCBEEAcAbDDAbEBCcCDCaDBECEEB
Cevap Anahtarı	B CEDBDBACCDADCBEEADAEDDAEBCACDCDBECEEB
TYT Sosyal	ABBBC BD C DAEEA
Cevap Anahtarı	B ABBCCBDECCDABEDAEEAEACBA
TYT Matematik	BAeEBaBCC DBEBBCCBD DDEDD aCC CA B
Cevap Anahtarı	B BADEBDBCCDDDBEBBCCBDADEDDDBCCBCAADCBD

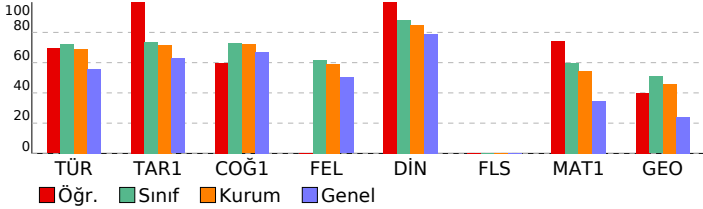

YILDIZLAR YARIŞIYOR TYT 3

DERSLERE GÖRE BAŞARI ANALİZİ				
TYT Türkçe				
Türkçe	S	D	Y	B%
Metne Sözcük Yerleştirme	1	1	0	100
İki Cümleyi Birleştirme	1	0	1	0
Sözcükte Anlam	1	1	0	100
Cümleyi Yorumlama ve Açıklama	2	1	1	50
Parçadaki Cümlelerin İçerik ve Özellikleri	1	1	0	100
Ses Olayları	1	0	1	0
Sözcük Türleri Karma	2	2	0	100
Filimsiler	1	1	0	100
Yazım Kuralları	2	1	0	50
Noktalamaya İşaretleri	2	1	1	50
EKLER VE SÖZCÜK YAPISI	1	1	0	100
Cümlelerin Öğeleri	1	1	0	100
Cümle Türleri	1	1	0	100
Anlatım Teknikleri	1	1	0	100
Paragrafta Boş Bırakılan Yerleri Tamamlama	1	1	0	100
Paragrafta Yardımcı Düşünceler	3	3	0	100
Paragrafı İkiye Ayırma	1	0	1	0
Paragrafta Boş Bırakılan Yerleri Tamamlama	2	1	1	50
Paragrafta Anlatım Akışını Bozan Cümle	1	0	1	0
Cümlelerden Paragraf Oluşturma	1	1	0	100
Paragrafın Karşılık Olduğu Soruyu Belirleme	1	1	0	100
Paragrafın Yorumlanması	5	4	1	80
Paragrafta Ana Düşünce (Ana Fikir)	2	1	1	50
Diyalogta Boş Bırakılan Yerleri Tamamlama	1	1	0	100
Bir Paragrafa Bağlı Çoklu Sorular	1	1	0	100
Paragrafın Konusu	2	2	0	100
Söz Öbeklerinde Anlam	1	1	0	100
TYT Sosyal				
Tarih-1	S	D	Y	B%
İlk ve Orta Çağlarda İÇ Asya'daki Türk siyasi teşekküllerinin güç ve yönetim yapısını açıklar.	1	1	0	100
Anadolu'daki ilk Türk siyasi teşekküllerinin birbirleriyle ve çevre devletlerle olan ilişkilerini uzlaşma ve çatışma bağı	1	1	0	100
Avrupa'daki gelişmelere bağlı olarak Osmanlı idari, askerî ve ekonomik yapısında meydana gelen değişimleri analiz	1	1	0	100
1. Dünya Savaşı'nın sonuçlarını Osmanlı Devleti ve Batılı devletler açısından değerlendirir.	1	1	0	100
Toplumsal alanda yapılan inkılapları ve meydana gelen gelişmeleri kavrar.	1	1	0	100
Coğrafya-1				
S	D	Y	B%	
Bir Bilim Olarak Coğrafya	1	0	0	0
İklim Elemanları / Sıcaklık	1	1	0	100
Nüfus Piramitleri	1	0	0	0
Bölge ve Bölge Türleri	1	1	0	100
Afetlerin Dağılışı ve Afetlerden Korunma Yolları	1	1	0	100
Felsefe				
S	D	Y	B%	
Varlık Felsefesi	1	0	0	0
Bilgi Felsefesi	1	0	0	0
Siyaset Felsefesi	1	0	0	0
Sanat Felsefesi	1	0	0	0
20. Yüzyıl Filozoflarının Felsefi Görüşleri	1	0	0	0
Din Kül. ve Ahl. Bil.				
S	D	Y	B%	
Kur'an'a Göre Hz. Muhammed	1	1	0	100
Hz. Muhammed ve Gençlik	1	1	0	100
Allah İnsan İlişkisi	2	2	0	100
Ahlaki Tutum ve Davranışlar	1	1	0	100
Felsefe (Seçmeli)				
S	D	Y	B%	
Siyaset Felsefesi	2	0	0	0
MÖ 6. Yüzyıl - MS 2. Yüzyıl Felsefesinin Ayırtıcı Nitelikleri	1	0	0	0
Ahlak Felsefesi	1	0	0	0
MÖ 6. Yüzyıl - MS 2. Yüzyıl Filozoflarının Felsefi Görüşleri	1	0	0	0
TYT Matematik				
Matematik-1	S	D	Y	B%
Rasyonel Sayılar	1	1	0	100
Ondalık Sayılar	1	1	0	100
Üslü İfadeler	1	1	0	100
Kökü İfadeler	1	1	0	100
Dört İşlem Yeteneği	2	1	1	50
Aralık Kavramı ve Basit Eşitsizlikler	2	1	1	50
Mutlak Değerli Eşitsizlikler	1	0	1	0
Birinci Dereceden Bir Bilinmeyenli Denklemler	1	1	0	100
Küme Kavramı ve Kümelerde İşlemler	1	1	0	100
Fonksiyon Grafikleri	1	0	0	0
Önemeler ve Bileşik Önemeler	1	0	0	0
Merkezi Eğilim ve Yayılım Ölçüleri	1	1	0	100
Bölme Kuralları	1	1	0	100
Çarpımlara Ayırma ve Özdeşlikler	1	1	0	100
Bölünebilme Kuralları	1	1	0	100
Sayı Problemleri	4	4	0	100
Oran ve Orantı	2	2	0	100
Hareket Problemleri	1	1	0	100
Yüzde, Kar-Zarar Problemleri	1	1	0	100
Rutin Olmayan Problemler	2	1	0	50
Grafik Problemleri	1	1	0	100
Sayma Yöntemleri	1	1	0	100
OLASILIK	1	0	0	0
Geometri				
S	D	Y	B%	
Dik Üçgen ve Pisagor Teoremi	1	0	0	0
Üçgende Kenar-Açı İlişkileri	1	1	0	100
Üçgenlerin Benzerliği	2	1	0	50
Üçgende Alan	1	0	0	0
Kare	1	1	0	100
Dikdörtgen	1	1	0	100
Eşkenar Dörtgen	1	0	0	0
Prizmalar	2	0	0	0

SINAV SONUÇ BELGESİ							
İSTANBUL / BEYLİKDÜZÜ / DÜNYA ETÜT MERKEZİ							
Öğrenci				Numara	Sınıf		
ZEYNEP DEMİRÖRS				0			
Puan Türü	Puan	Genel Ort.	Dereceler				
			Snf	Kurum	İlçe	İl	Genel
TYT	▲ 466,413	298,370	1	1	2	6	183
Puanı Hesaplanan:			83	340	853	14540	
Katılımlar:			55	83	343	873	14915

Ders	Soru	Doğru	Yanlış	Net	Başarı %	Sınıf Ort.	Kurum Ort.	Genel Ort.
Türkçe	40	37	3	36,25	91	▲ 28,91	▲ 27,56	▲ 22,31
Tarih-1	5	4	1	3,75	75	▲ 3,68	▲ 3,58	▲ 3,14
Coğrafya-1	5	5	0	5,00	100	▲ 3,65	▲ 3,60	▲ 3,36
Felsefe	5	4	1	3,75	75	▲ 3,10	▲ 2,96	▲ 2,51
Din Kül. ve Ahl. Bil.	5	4	1	3,75	75	▼ 4,40	▼ 4,24	▼ 3,96
Felsefe (Seçmeli)	5	0	0	0,00	0	◆ 0,00	◆ 0,00	◆ 0,00
TYT Sosyal	20	17	3	16,25	81	▲ 14,83	▲ 14,38	▲ 12,98
Matematik-1	30	30	0	30,00	100	▲ 17,98	▲ 16,27	▲ 10,47
Geometri	10	9	1	8,75	88	▲ 5,08	▲ 4,60	▲ 2,42
TYT Matematik	40	39	1	38,75	97	▲ 23,06	▲ 20,87	▲ 12,90
Fizik	7	6	1	5,75	82	▲ 2,42	▲ 2,30	▲ 1,86
Kimya	7	6	1	5,75	82	▲ 3,67	▲ 3,08	▲ 2,18
Biyoloji	6	6	0	6,00	100	▲ 2,70	▲ 2,35	▲ 1,61
TYT Fen	20	18	2	17,50	88	▲ 8,80	▲ 7,73	▲ 5,65
Toplam:	120	111	9	108,75	91	▲ 75,60	▲ 70,53	▲ 53,83

Soru No	1234567890123456789012345678901234567890
TYT Türkçe	CACEDBDBEBaDADcABEEADAcDDAAEBCACDCBDDcECE
Cevap Anahtarı	A CACEDBDBEBECADcABEEADAEEDDAAEBCACDCBDBECE
TYT Sosyal	BCcBBECCBDEBCDcAEDAc
Cevap Anahtarı	A BCABBECCBDEBCDAAEDAEAEBC
TYT Matematik	CBBADBDCCDCDDBEBCBDADEDDDBCCBAAADb
Cevap Anahtarı	A CBBADBDCCDCDDBEBCBDADEDDDBCCBAAADC
TYT Fen	BbCDBACCcDCBCDEADBDD
Cevap Anahtarı	A BECDBACCcDCBCDEADBDD

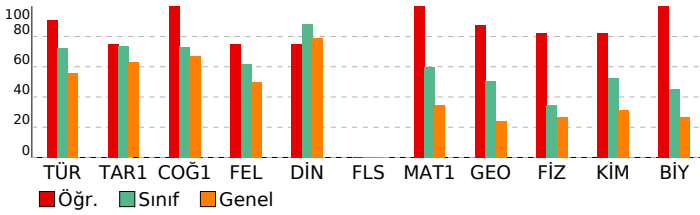

YILDIZLAR YARIŞIYOR TYT 3

DERSLERE GÖRE BAŞARI ANALİZİ				
TYT Türkçe				
Türkçe	S	D	Y	B%
Metne Sözcük Yerleştirme	1	1	0	100
İki Cümleyi Birleştirme	1	1	0	100
Sözcükte Anlam	1	1	0	100
Cümleyi Yorumlama ve Açıklama	2	2	0	100
Parçadaki Cümlelerin İçerik ve Özellikleri	1	1	0	100
Ses Olayları	1	1	0	100
Sözcük Türleri Karma	2	2	0	100
Filimsiler	1	1	0	100
Yazım Kuralları	2	1	1	50
Noktalamaya İşaretleri	2	2	0	100
EKLER VE SÖZCÜK YAPISI	1	1	0	100
Cümlelerin Ögeleri	1	1	0	100
Cümle Türleri	1	1	0	100
Anlatım Teknikleri	1	1	0	100
Paragrafta Boş Bırakılan Yerleri Tamamlama	1	1	0	100
Paragrafa Yardımcı Düşünceler	3	3	0	100
Paragrafı İkiye Ayırma	1	1	0	100
Paragrafta Boş Bırakılan Yerleri Tamamlama	2	2	0	100
Paragrafta Anlatım Akışını Bozan Cümle	1	0	1	0
Cümlelerden Paragraf Oluşturma	1	1	0	100
Paragrafın Karşılık Olduğu Soruyu Belirleme	1	1	0	100
Paragrafın Yorumlanması	5	4	1	80
Paragrafta Ana Düşünce (Ana Fikir)	2	2	0	100
Diyalogta Boş Bırakılan Yerleri Tamamlama	1	1	0	100
Bir Paragrafa Bağlı Çoklu Sorular	1	1	0	100
Paragrafın Konusu	2	2	0	100
Söz Öbeklerinde Anlam	1	1	0	100

TYT Sosyal				
Tarih-1	S	D	Y	B%
İlk ve Orta Çağlarda İÇ Asya'daki Türk siyasi teşekküllerinin güç ve yönetim yapısını açıklar.	1	1	0	100
Anadolu'daki ilk Türk siyasi teşekküllerinin birbirleriyle ve çevre devletlerle olan ilişkilerini uzlaşma ve çatışma bağı	1	1	0	100
Avrupa'daki gelişmelere bağlı olarak Osmanlı idari, askerî ve ekonomik yapısında meydana gelen değişimleri analizi	1	0	1	0
I. Dünya Savaşı'nın sonuçlarını Osmanlı Devleti ve Batılı devletler açısından değerlendirir.	1	1	0	100
Toplumsal alanda yapılan inkılapları ve meydana gelen gelişmeleri kavrar.	1	1	0	100

TYT Matematik				
Coğrafya-1	S	D	Y	B%
Bir Bilim Olarak Coğrafya	1	1	0	100
İklim Elemanları / Sıcaklık	1	1	0	100
Nüfus Piramitleri	1	1	0	100
Bölge ve Bölge Türleri	1	1	0	100
Afetlerin Dağılışı ve Afetlerden Korunma Yolları	1	1	0	100

TYT Fen				
Din Kül. ve Ahl. Bil.	S	D	Y	B%
Kur'an'a Göre Hz. Muhammed	1	1	0	100
Hz. Muhammed ve Gençlik	1	1	0	100
Allah İnsan İlişkisi	2	2	0	100
Ahlaki Tutum ve Davranışlar	1	0	1	0

TYT Matematik				
Matematik-1	S	D	Y	B%
Rasyonel Sayılar	1	1	0	100
Ondalık Sayılar	1	1	0	100
Üslü İfadeler	1	1	0	100
Kökü İfadeler	1	1	0	100
Dört İşlem Yeteneği	2	2	0	100
Aralık Kavramı ve Basit Eşitsizlikler	2	2	0	100
Mutlak Değerli Eşitsizlikler	1	1	0	100
Birinci Dereceden Bir Bilinmeyenli Denklemler	1	1	0	100
Küme Kavramı ve Kümelerde İşlemler	1	1	0	100
Fonksiyon Grafikleri	1	1	0	100
Önemeler ve Bileşik Önemeler	1	1	0	100
Merkezi Eğilim ve Yayılım Ölçüleri	1	1	0	100
Bölme Kuralları	1	1	0	100
Çarpımlara Ayırma ve Özdeşlikler	1	1	0	100
Bölünebilme Kuralları	1	1	0	100
Sayı Problemleri	4	4	0	100
Oran ve Orantı	2	2	0	100
Hareket Problemleri	1	1	0	100
Yüzde, Kar-Zarar Problemleri	1	1	0	100
Rutin Olmayan Problemler	2	2	0	100
Grafik Problemleri	1	1	0	100
Sayma Yöntemleri	1	1	0	100
OLASILIK	1	1	0	100

TYT Fen				
Fizik	S	D	Y	B%
Fizikğin uygulama alanlarını, alt dalları ve diğer disiplinlerle ilişkilerini açıklar.	1	1	0	100
Katı ve sıvılarda genişleme ve büzülme olaylarının günlük hayattaki etkilerini yorumlar.	1	0	1	0
Farklı ortama bulunan bir cismin görünür uzaklığını etkileyen sebepleri açıklar.	1	1	0	100
Elektrik akımı, direnç ve potansiyel farkı kavramlarını açıklar.	1	1	0	100
Düzgün doğrusal hareket için konum, hız ve zaman kavramlarını ilişkilendirir.	1	1	0	100
Titreşim, dalga hareketi, dalga boyu, periyot, frekans, hız ve genlik kavramlarını açıklar.	1	1	0	100
Durgun akışkanlarda cisimlere etki eden kaldırma kuvvetinin basınç kuvveti farkından kaynaklandığını açıklar.	1	1	0	100

TYT Fen				
Kimya	S	D	Y	B%
Kimyanın Sembolik Dili	1	1	0	100
Atomun Yapısı	1	0	1	0
Kimyasal Türler ve Türler Arası Etkileşimlerin Sınıflandırılması	1	1	0	100
Sıvılar	1	1	0	100

SINAV SONUÇ BELGESİ							
İSTANBUL / BEYLİKDÜZÜ / DÜNYA ETÜT MERKEZİ							
Öğrenci				Numara	Sınıf		
ZEYNEP NAZ TÜRE				0			
Puan Türü	Puan	Genel Ort.	Dereceler				
			Snf	Kurum	İlçe	İl	Genel
TYT	▲ 364,450	298,370	27	38	61	206	3734
Puanı Hesaplanan:			83	340	853	14540	
Katılımlar:			55	83	343	873	14915

Ders	Soru	Doğru	Yanlış	Net	Başarı %	Sınıf Ort.	Kurum Ort.	Genel Ort.
Türkçe	40	34	4	33,00	83	▲ 28,91	▲ 27,56	▲ 22,31
Tarih-1	5	3	1	2,75	55	▼ 3,68	▼ 3,58	▼ 3,14
Coğrafya-1	5	5	0	5,00	100	▲ 3,65	▲ 3,60	▲ 3,36
Felsefe	5	5	0	5,00	100	▲ 3,10	▲ 2,96	▲ 2,51
Din Kül. ve Ahl. Bil.	5	5	0	5,00	100	▲ 4,40	▲ 4,24	▲ 3,96
Felsefe (Seçmeli)	5	0	0	0,00	0	◆ 0,00	◆ 0,00	◆ 0,00
TYT Sosyal	20	18	1	17,75	89	▲ 14,83	▲ 14,38	▲ 12,98
Matematik-1	30	16	6	14,50	48	▼ 17,98	▼ 16,27	▲ 10,47
Geometri	10	4	1	3,75	38	▼ 5,08	▼ 4,60	▲ 2,42
TYT Matematik	40	20	7	18,25	46	▼ 23,06	▼ 20,87	▲ 12,90
Fizik	7	2	4	1,00	14	▼ 2,42	▼ 2,30	▼ 1,86
Kimya	7	3	1	2,75	39	▼ 3,67	▼ 3,08	▲ 2,18
Biyoloji	6	3	3	2,25	38	▼ 2,70	▼ 2,35	▲ 1,61
TYT Fen	20	8	8	6,00	30	▼ 8,80	▼ 7,73	▲ 5,65
Toplam:	120	80	20	75,00	63	▼ 75,60	▲ 70,53	▲ 53,83

Soru No	1234567890123456789012345678901234567890
TYT Türkçe	CEDBE ACCDADa EEADAEDDAEBCACDCBDC ECEdB
Cevap Anahtarı	B CEDBDBACCDADCAEBEEADAEDDAEBCACDCBDBECEEB
TYT Sosyal	c BCCBDECCDABEDAEAA
Cevap Anahtarı	B ABBCCBDECCDABEDAEAEACBA
TYT Matematik	BA be BbC D BEBBeeDeD EDD CC BCA d
Cevap Anahtarı	B BADEBDBCCDDBEBBCBDADEDDDBDCCBCAADCBD
TYT Fen	e BbdEaaDB D aBbbE
Cevap Anahtarı	B CDBACEBCDBDCDEDBDAE

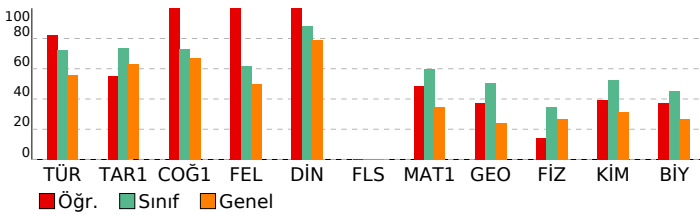

YILDIZLAR YARIŞIYOR TYT 3

DERSLERE GÖRE BAŞARI ANALİZİ				
TYT Türkçe				
Türkçe	S	D	Y	B%
Metne Sözcük Yerleştirme	1	1	0	100
İki Cümleyi Birleştirme	1	1	0	100
Sözcükte Anlam	1	1	0	100
Cümleyi Yorumlama ve Açıklama	2	2	0	100
Parçadaki Cümlelerin İçerik ve Özellikleri	1	1	0	100
Ses Olayları	1	0	1	0
Sözcük Türleri Karma	2	0	1	0
Filimsiler	1	1	0	100
Yazım Kuralları	2	2	0	100
Noktalamaya İşaretleri	2	2	0	100
EKLER VE SÖZCÜK YAPISI	1	0	1	0
Cümlelerin Ögeleri	1	1	0	100
Cümle Türleri	1	0	0	0
Anlatım Teknikleri	1	1	0	100
Paragrafta Boş Bırakılan Yerleri Tamamlama	1	1	0	100
Paragrafta Yardımcı Düşünceler	3	3	0	100
Paragrafı İkiye Ayırma	1	1	0	100
Paragrafta Boş Bırakılan Yerleri Tamamlama	2	2	0	100
Paragrafta Anlatım Akışını Bozan Cümle	1	1	0	100
Cümlelerden Paragraf Oluşturma	1	1	0	100
Paragrafın Karşılık Olduğu Soruyu Belirleme	1	1	0	100
Paragrafın Yorumlanması	5	4	1	80
Paragrafta Ana Düşünce (Ana Fikir)	2	2	0	100
Diyalogta Boş Bırakılan Yerleri Tamamlama	1	1	0	100
Bir Paragrafa Bağlı Çoklu Sorular	1	1	0	100
Paragrafın Konusu	2	2	0	100
Söz Öbeklerinde Anlam	1	1	0	100

TYT Sosyal				
Tarih-1	S	D	Y	B%
İlk ve Orta Çağlarda İÇ Asya'daki Türk siyasi teşekküllerinin güç ve yönetim yapısını açıklar.	1	1	0	100
Anadolu'daki ilk Türk siyasi teşekküllerinin birbirleriyle ve çevre devletlerle olan ilişkilerini uzlaşma ve çatışma bağı	1	1	0	100
Avrupa'daki gelişmelere bağlı olarak Osmanlı idari, askerî ve ekonomik yapısında meydana gelen değişimleri analizi	1	0	1	0
I. Dünya Savaşı'nın sonuçlarını Osmanlı Devleti ve Batılı devletler açısından değerlendirir.	1	0	0	0
Toplumsal alanda yapılan inkılapları ve meydana gelen gelişmeleri kavrar.	1	1	0	100
Coğrafya-1				
S	D	Y	B%	
Bir Bilim Olarak Coğrafya	1	1	0	100
İklim Elemanları / Sıcaklık	1	1	0	100
Nüfus Piramitleri	1	1	0	100
Bölge ve Bölge Türleri	1	1	0	100
Afetlerin Dağılışı ve Afetlerden Korunma Yolları	1	1	0	100
Felsefe				
S	D	Y	B%	
Varlık Felsefesi	1	1	0	100
Bilgi Felsefesi	1	1	0	100
Siyaset Felsefesi	1	1	0	100
Sanat Felsefesi	1	1	0	100
20. Yüzyıl Filozoflarının Felsefi Görüşleri	1	1	0	100
Din Kül. ve Ahl. Bil.				
S	D	Y	B%	
Kur'an'a Göre Hz. Muhammed	1	1	0	100
Hz. Muhammed ve Gençlik	1	1	0	100
Allah İnsan İlişkisi	2	2	0	100
Ahlaki Tutum ve Davranışlar	1	1	0	100
Felsefe (Seçmeli)				
S	D	Y	B%	
Siyaset Felsefesi	2	0	0	0
MÖ 6. Yüzyıl - MS 2. Yüzyıl Felsefesinin Ayırıcı Nitelikleri	1	0	0	0
Ahlak Felsefesi	1	0	0	0
MÖ 6. Yüzyıl - MS 2. Yüzyıl Filozoflarının Felsefi Görüşleri	1	0	0	0

TYT Matematik				
Matematik-1	S	D	Y	B%
Rasyonel Sayılar	1	0	1	0
Ondalık Sayılar	1	1	0	100
Üslü İfadeler	1	1	0	100
Kökü İfadeler	1	1	0	100
Dört İşlem Yeteneği	2	0	1	0
Aralık Kavramı ve Basit Eşitsizlikler	2	0	1	0
Mutlak Değerli Eşitsizlikler	1	0	0	0
Birinci Dereceden Bir Bilinmeyenli Denklemler	1	1	0	100
Küme Kavramı ve Kümelerde İşlemler	1	1	0	100
Fonksiyon Grafikleri	1	0	0	0
Önemeler ve Bileşik Önemeler	1	0	0	0
Merkezi Eğilim ve Yayılım Ölçüleri	1	1	0	100
Bölme Kuralları	1	0	0	0
Çarpımlara Ayırma ve Özdeşlikler	1	1	0	100
Bölünebilme Kuralları	1	1	0	100
Sayı Problemleri	4	4	0	100
Oran ve Orantı	2	0	1	0
Hareket Problemleri	1	0	1	0
Yüzde, Kar-Zarar Problemleri	1	1	0	100
Rutin Olmayan Problemler	2	1	1	50
Grafik Problemleri	1	1	0	100
Sayma Yöntemleri	1	1	0	100
OLASILIK	1	0	0	0
Geometri				
S	D	Y	B%	
Dik Üçgen ve Pisagor Teoremi	1	0	0	0
Üçgende Kenar-Açı İlişkileri	1	0	0	0
Üçgenlerin Benzerliği	2	2	0	100
Üçgende Alan	1	0	0	0
Kare	1	1	0	100
Dikdörtgen	1	1	0	100
Eşkenar Dörtgen	1	0	0	0
Prizmalar	2	0	1	0

TYT Fen				
Fizik	S	D	Y	B%
Fizikğin uygulama alanlarını, alt dalları ve diğer disiplinlerle ilişkilerini açıklar.	1	0	1	0
Katı ve sıvılarda genişleme ve büzülme olaylarının günlük hayattaki etkilerini yorumlar.	1	1	0	100
Farklı ortamda bulunan bir cismin görünür uzaklığını etkileyen sebepleri açıklar.	1	0	1	0
Elektrik akımı, direnç ve potansiyel farkı kavramlarını açıklar.	1	0	0	0
Düzgün doğrusal hareket için konum, hız ve zaman kavramlarını ilişkilendirir.	1	1	0	100
Titreşim, dalga hareketi, dalga boyu, periyot, frekans, hız ve genlik kavramlarını açıklar.	1	0	1	0
Durgun akışkanlarda cisimlere etki eden kaldırma kuvvetinin basınç kuvveti farkından kaynaklandığını açıklar.	1	0	1	0
Kimya				
S	D	Y	B%	
Kimyanın Sembolik Dili	1	0	0	0
Atomun Yapısı	1	0	0	0
Kimyasal Türler ve Türler Arası Etkileşimlerin Sınıflandırılması	1	0	1	0
Sıvılar	1	0	1	0

SINAV SONUÇ BELGESİ							
İSTANBUL / BEYLİKDÜZÜ / DÜNYA ETÜT MERKEZİ							
Öğrenci				Numara	Sınıf		
ZÜMRA PHL				0			
Puan Türü	Puan	Genel Ort.	Dereceler				
			Snf	Kurum	İlçe	İl	Genel
TYT	▲ 355,135	298,370	33	44	71	242	4149
	Puanı Hesaplanan:		83	340	853	14540	
Katılımlar:		55	83	343	873	14915	

Ders	Soru	Doğru	Yanlış	Net	Başarı %	Sınıf Ort.	Kurum Ort.	Genel Ort.
Türkçe	40	31	8	29,00	73	▲ 28,91	▲ 27,56	▲ 22,31
Tarih-1	5	4	1	3,75	75	▲ 3,68	▲ 3,58	▲ 3,14
Coğrafya-1	5	4	0	4,00	80	▲ 3,65	▲ 3,60	▲ 3,36
Felsefe	5	3	2	2,50	50	▼ 3,10	▼ 2,96	▼ 2,51
Din Kül. ve Ahl. Bil.	5	4	1	3,75	75	▼ 4,40	▼ 4,24	▼ 3,96
Felsefe (Seçmeli)	5	0	0	0,00	0	◆ 0,00	◆ 0,00	◆ 0,00
TYT Sosyal	20	15	4	14,00	70	▼ 14,83	▼ 14,38	▲ 12,98
Matematik-1	30	18	7	16,25	54	▼ 17,98	▼ 16,27	▲ 10,47
Geometri	10	7	0	7,00	70	▲ 5,08	▲ 4,60	▲ 2,42
TYT Matematik	40	25	7	23,25	58	▲ 23,06	▲ 20,87	▲ 12,90
Fizik	7	1	5	-0,25	-4	▼ 2,42	▼ 2,30	▼ 1,86
Kimya	7	3	3	2,25	32	▼ 3,67	▼ 3,08	▲ 2,18
Biyoloji	6	4	2	3,50	58	▲ 2,70	▲ 2,35	▲ 1,61
TYT Fen	20	8	10	5,50	28	▼ 8,80	▼ 7,73	▼ 5,65
Toplam:	120	79	29	71,75	60	▼ 75,60	▲ 70,53	▲ 53,83

Soru No	1234567890123456789012345678901234567890
TYT Türkçe	CEDd dACCDADCAeEbADAbDDAAEBcCCDCaDcECEEB
Cevap Anahtarı	B CEDDBACCDADCAEEDDAEDDAEBCACDCBDBECEEB
TYT Sosyal	ABBBA BDECCecBEDAcEA
Cevap Anahtarı	B ABBBCCBDECCDABEDAEAEACBA
TYT Matematik	BADEBcB CD D BEBB eD DaEDacaaCC BCAAD B
Cevap Anahtarı	B BADEBDBCCDDBEBBCBDADEDDDBDCCBCAADCBD
TYT Fen	eaBd baCeBaDb DBBbbE
Cevap Anahtarı	B CDBACEBCDBCDCEDEBDDAE

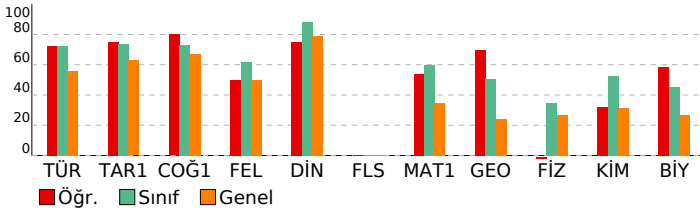

YILDIZLAR YARIŞIYOR TYT 3

DERSLERE GÖRE BAŞARI ANALİZİ				
TYT Türkçe				
Türkçe	S	D	Y	B%
Metne Sözcük Yerleştirme	1	1	0	100
İki Cümleyi Birleştirme	1	1	0	100
Sözcükte Anlam	1	1	0	100
Cümleyi Yorumlama ve Açıklama	2	2	0	100
Parçadaki Cümlelerin İçerik ve Özellikleri	1	0	1	0
Ses Olayları	1	0	0	0
Sözcük Türleri Karma	2	1	1	50
Filimsiler	1	1	0	100
Yazım Kuralları	2	2	0	100
Noktalamaya İşaretleri	2	2	0	100
EKLER VE SÖZCÜK YAPISI	1	1	0	100
Cümlelerin Öğeleri	1	1	0	100
Cümle Türleri	1	0	1	0
Anlatım Teknikleri	1	1	0	100
Paragrafta Boş Bırakılan Yerleri Tamamlama	1	0	1	0
Paragrafa Yardımcı Düşünceler	3	3	0	100
Paragrafı İkiye Ayırma	1	1	0	100
Paragrafta Boş Bırakılan Yerleri Tamamlama	2	1	1	50
Paragrafta Anlatım Akışını Bozan Cümle	1	0	1	0
Cümlelerden Paragraf Oluşturma	1	1	0	100
Paragrafın Karşılık Olduğu Soruyu Belirleme	1	1	0	100
Paragrafın Yorumlanması	5	3	2	60
Paragrafta Ana Düşünce (Ana Fikir)	2	2	0	100
Diyalogta Boş Bırakılan Yerleri Tamamlama	1	1	0	100
Bir Paragrafa Bağlı Çoklu Sorular	1	1	0	100
Paragrafın Konusu	2	2	0	100
Söz Öbeklerinde Anlam	1	1	0	100

TYT Sosyal				
Tarih-1	S	D	Y	B%
İlk ve Orta Çağlarda İÇ Asya'daki Türk siyasi teşekküllerinin güç ve yönetim yapısını açıklar.	1	1	0	100
Anadolu'daki ilk Türk siyasi teşekküllerinin birbirleriyle ve çevre devletlerle olan ilişkilerini uzlaşma ve çatışma bağı	1	0	1	0
Avrupa'daki gelişmelere bağlı olarak Osmanlı idari, askerî ve ekonomik yapısında meydana gelen değişimleri analiz	1	1	0	100
I. Dünya Savaşı'nın sonuçlarını Osmanlı Devleti ve Batılı devletler açısından değerlendirir.	1	1	0	100
Toplumsal alanda yapılan inkılapları ve meydana gelen gelişmeleri kavrar.	1	1	0	100

TYT Matematik				
Coğrafya-1	S	D	Y	B%
Bir Bilim Olarak Coğrafya	1	1	0	100
İklim Elemanları / Sıcaklık	1	1	0	100
Nüfus Piramitleri	1	0	0	0
Bölge ve Bölge Türleri	1	1	0	100
Afetlerin Dağılışı ve Afetlerden Korunma Yolları	1	1	0	100

TYT Fen				
Din Kül. ve Ahl. Bil.	S	D	Y	B%
Kur'an'a Göre Hz. Muhammed	1	1	0	100
Hz. Muhammed ve Gençlik	1	1	0	100
Allah İnsan İlişkisi	2	2	0	100
Ahlaki Tutum ve Davranışlar	1	0	1	0

TYT Matematik				
Matematik-1	S	D	Y	B%
Rasyonel Sayılar	1	0	0	0
Ondalık Sayılar	1	1	0	100
Üslü İfadeler	1	1	0	100
Kökü İfadeler	1	1	0	100
Dört İşlem Yeteneği	2	2	0	100
Aralık Kavramı ve Basit Eşitsizlikler	2	1	1	50
Mutlak Değerli Eşitsizlikler	1	0	1	0
Birinci Dereceden Bir Bilinmeyenli Denklemler	1	1	0	100
Küme Kavramı ve Kümelerde İşlemler	1	1	0	100
Fonksiyon Grafikleri	1	1	0	100
Önemeler ve Bileşik Önemeler	1	0	0	0
Merkezi Eğilim ve Yayılım Ölçüleri	1	1	0	100
Bölme Kuralları	1	0	0	0
Çarpımlara Ayırma ve Özdeşlikler	1	1	0	100
Bölünebilme Kuralları	1	1	0	100
Sayı Problemleri	4	4	0	100
Oran ve Orantı	2	0	1	0
Hareket Problemleri	1	0	1	0
Yüzde, Kar-Zarar Problemleri	1	1	0	100
Rutin Olmayan Problemler	2	1	0	50
Grafik Problemleri	1	0	1	0
Sayma Yöntemleri	1	0	1	0
OLASILIK	1	0	1	0

TYT Fen				
Fizik	S	D	Y	B%
Fizikğin uygulama alanlarını, alt dalları ve diğer disiplinlerle ilişkileridir.	1	0	1	0
Katı ve sıvılarda genişleme ve büzülme olaylarının günlük hayattaki etkilerini yorumlar.	1	0	1	0
Farklı ortama bulunan bir cismin görünür uzaklığını etkileyen sebepleri açıklar.	1	0	1	0
Elektrik akımı, direnç ve potansiyel farkı kavramlarını açıklar.	1	0	1	0
Düzgün doğrusal hareket için konum, hız ve zaman kavramlarını ilişkilendirir.	1	1	0	100
Titreşim, dalga hareketi, dalga boyu, periyot, frekans, hız ve genlik kavramlarını açıklar.	1	0	1	0
Durgun akışkanlarda cisimlere etki eden kaldırma kuvvetinin basınç kuvveti farkından kaynaklandığını açıklar.	1	0	0	0

TYT Fen				
Kimya	S	D	Y	B%
Kimyanın Sembolik Dili	1	0	1	0
Atomun Yapısı	1	0	0	0
Kimyasal Türler ve Türler Arası Etkileşimlerin Sınıflandırılması	1	1	0	100
Sıvılar	1	0	1	0

SINAV SONUÇ BELGESİ							
İSTANBUL / BEYLİKDÜZÜ / DÜNYA ETÜT MERKEZİ							
Öğrenci				Numara		Sınıf	
ALİ FATİH CANDAN				0		11	
Puan Türü	Puan	Genel Ort.	Dereceler				
			Snf	Kurum	İlçe	İl	Genel
TYT	▲ 303,120	298,370	12	62	131	466	7030
Puanı Hesaplanan:			83	340	853	14540	
Katılımlar:			22	83	343	873	14915

Ders	Soru	Doğru	Yanlış	Net	Başarı %	Sınıf Ort.	Kurum Ort.	Genel Ort.
Türkçe	40	34	6	32,50	81	▲ 24,20	▲ 27,56	▲ 22,31
Tarih-1	5	4	1	3,75	75	▲ 3,26	▲ 3,58	▲ 3,14
Coğrafya-1	5	5	0	5,00	100	▲ 3,41	▲ 3,60	▲ 3,36
Felsefe	5	4	1	3,75	75	▲ 2,36	▲ 2,96	▲ 2,51
Din Kül. ve Ahl. Bil.	5	5	0	5,00	100	▲ 3,75	▲ 4,24	▲ 3,96
Felsefe (Seçmeli)	5	0	0	0,00	0	◆ 0,00	◆ 0,00	◆ 0,00
TYT Sosyal	20	18	2	17,50	88	▲ 12,78	▲ 14,38	▲ 12,98
Matematik-1	30	5	1	4,75	16	▼ 12,10	▼ 16,27	▼ 10,47
Geometri	10	0	0	0,00	0	▼ 3,00	▼ 4,60	▼ 2,42
TYT Matematik	40	5	1	4,75	12	▼ 15,10	▼ 20,87	▼ 12,90
Toplam:	120	57	9	54,75	46	▼ 56,53	▼ 70,53	▲ 53,83

Soru No	1234567890123456789012345678901234567890
TYT Türkçe	CACEBDBDEBCbDdAeDEADAEDDAEBCACDaBDBECE
Cevap Anahtarı	A CACEBDBEBBCDADcABEEADAEDDAEBCACDCBDBECE
TYT Sosyal	BaABBECCBDEBCDcAEDA
Cevap Anahtarı	A BCABBECCBDEBCDAEAEDAEBEAC
TYT Matematik	bBBADE
Cevap Anahtarı	A CBBABEDDDCCDCDBEBBCBDADEDDDBDBCCBCAADC

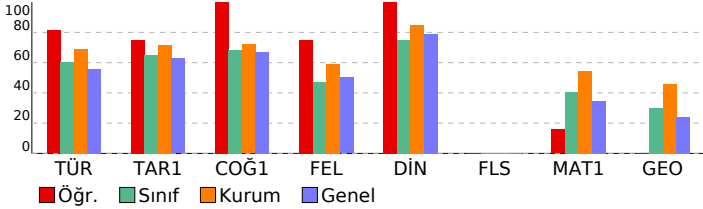

YILDIZLAR YARIŞIYOR TYT 3

DERSLERE GÖRE BAŞARI ANALİZİ				
TYT Türkçe				
Türkçe	S	D	Y	B%
Metne Sözcük Yerleştirme	1	1	0	100
İki Cümleyi Birleştirme	1	1	0	100
Sözcükte Anlam	1	1	0	100
Cümleleyi Yorumlama ve Açıklama	2	2	0	100
Parçadaki Cümlelerin İçerik ve Özellikleri	1	1	0	100
Ses Olayları	1	1	0	100
Sözcük Türleri Karma	2	1	1	50
Filimsiler	1	1	0	100
Yazım Kuralları	2	2	0	100
Noktalamaya İşaretleri	2	1	1	50
EKLER VE SÖZCÜK YAPISI	1	0	1	0
Cümlelerin Öğeleri	1	1	0	100
Cümle Türleri	1	0	1	0
Anlatım Teknikleri	1	0	1	0
Paragrafta Boş Bırakılan Yerleri Tamamlama	1	1	0	100
Paragrafta Yardımcı Düşünceler	3	3	0	100
Paragrafı İkiye Ayırma	1	1	0	100
Paragrafta Boş Bırakılan Yerleri Tamamlama	2	2	0	100
Paragrafta Anlatım Akışını Bozan Cümle	1	1	0	100
Cümlelerden Paragraf Oluşturma	1	1	0	100
Paragrafın Karşılık Olduğu Soruyu Belirleme	1	1	0	100
Paragrafın Yorumlanması	5	4	1	80
Paragrafta Ana Düşünce (Ana Fikir)	2	2	0	100
Diyalogta Boş Bırakılan Yerleri Tamamlama	1	1	0	100
Bir Paragrafa Bağlı Çoklu Sorular	1	1	0	100
Paragrafın Konusu	2	2	0	100
Söz Öbeklerinde Anlam	1	1	0	100

TYT Sosyal				
Tarih-1	S	D	Y	B%
İlk ve Orta Çağlarda İÇ Asya'daki Türk siyasi teşekküllerinin güç ve yönetim yapısını açıklar.	1	1	0	100
Anadolu'daki ilk Türk siyasi teşekküllerinin birbirleriyle ve çevre devletlerle olan ilişkilerini uzlaşma ve çatışma bağı	1	0	1	0
Avrupa'daki gelişmelere bağlı olarak Osmanlı idari, askerî ve ekonomik yapısında meydana gelen değişimleri analiz	1	1	0	100
1. Dünya Savaşı'nın sonuçlarını Osmanlı Devleti ve Batılı devletler açısından değerlendirir.	1	1	0	100
Toplumsal alanda yapılan inkılapları ve meydana gelen gelişmeleri kavrar.	1	1	0	100
Coğrafya-1				
Bir Bilim Olarak Coğrafya	S	D	Y	B%
İklim Elemanları / Sıcaklık	1	1	0	100
Nüfus Piramitleri	1	1	0	100
Bölge ve Bölge Türleri	1	1	0	100
Afetlerin Dağılışı ve Afetlerden Korunma Yolları	1	1	0	100
Felsefe				
Varlık Felsefesi	S	D	Y	B%
Bilgi Felsefesi	1	1	0	100
Siyaset Felsefesi	1	1	0	100
Sanat Felsefesi	1	1	0	100
20. Yüzyıl Filozoflarının Felsefi Görüşleri	1	0	1	0
Din Kül. ve Ahl. Bil.				
Kur'an'a Göre Hz. Muhammed	S	D	Y	B%
Hiz. Muhammed ve Gençlik	1	1	0	100
Allah İnsan İlişkisi	2	2	0	100
Ahlaki Tutum ve Davranışlar	1	1	0	100
Felsefe (Seçmeli)				
Siyaset Felsefesi	S	D	Y	B%
MÖ 6. Yüzyıl - MS 2. Yüzyıl Felsefesinin Ayırıcı Nitelikleri	1	0	0	0
Ahlak Felsefesi	1	0	0	0
MÖ 6. Yüzyıl - MS 2. Yüzyıl Filozoflarının Felsefi Görüşleri	1	0	0	0

TYT Matematik				
Matematik-1	S	D	Y	B%
Rasyonel Sayılar	1	0	1	0
Ondalık Sayılar	1	1	0	100
Üstü ifadeler	1	1	0	100
Kökü ifadeler	1	1	0	100
Dört İşlem Yeteneği	2	1	0	50
Aralık Kavramı ve Basit Eşitsizlikler	2	1	0	50
Mutlak Değerli Eşitsizlikler	1	0	0	0
Birinci Dereceden Bir Bilinmeyenli Denklemler	1	0	0	0
Küme Kavramı ve Kümelerde İşlemler	1	0	0	0
Fonksiyon Grafikleri	1	0	0	0
Önemeler ve Bileşik Önemeler	1	0	0	0
Merkezi Eğilim ve Yayılım Ölçüleri	1	0	0	0
Bölme Kuralları	1	0	0	0
Çarpımlara Ayırma ve Özdeşlikler	1	0	0	0
Bölünebilme Kuralları	1	0	0	0
Sayı Problemleri	4	0	0	0
Oran ve Orantı	2	0	0	0
Hareket Problemleri	1	0	0	0
Yüzde, Kar-Zarar Problemleri	1	0	0	0
Rutin Olmayan Problemler	2	0	0	0
Grafik Problemleri	1	0	0	0
Sayma Yöntemleri	1	0	0	0
OLASILIK	1	0	0	0
Geometri				
Dik Üçgen ve Pisagor Teoremi	S	D	Y	B%
Üçgende Kenar-Açı İlişkileri	1	0	0	0
Üçgenlerin Benzerliği	2	0	0	0
Üçgende Alan	1	0	0	0
Kare	1	0	0	0
Dikdörtgen	1	0	0	0
Eşkenar Dörtgen	1	0	0	0
Prizmalar	2	0	0	0

SINAV SONUÇ BELGESİ							
İSTANBUL / BEYLİKDÜZÜ / DÜNYA ETÜT MERKEZİ							
Öğrenci				Numara	Sınıf		
ALPEREN SOFU				0	11		
Puan Türü	Puan	Genel Ort.	Dereceler				
			Snf	Kurum	İlçe	İl	Genel
TYT	▲ 366,828	298,370	4	35	56	197	3624
Puanı Hesaplanan:			83	340	853	14540	
Katılımlar:			22	83	343	873	14915

Ders	Soru	Doğru	Yanlış	Net	Başarı %	Sınıf Ort.	Kurum Ort.	Genel Ort.
Türkçe	40	29	7	27,25	68	▲ 24,20	▼ 27,56	▲ 22,31
Tarih-1	5	3	2	2,50	50	▼ 3,26	▼ 3,58	▼ 3,14
Coğrafya-1	5	3	2	2,50	50	▼ 3,41	▼ 3,60	▼ 3,36
Felsefe	5	5	0	5,00	100	▲ 2,36	▲ 2,96	▲ 2,51
Din Kül. ve Ahl. Bil.	5	5	0	5,00	100	▲ 3,75	▲ 4,24	▲ 3,96
Felsefe (Seçmeli)	5	0	0	0,00	0	◆ 0,00	◆ 0,00	◆ 0,00
TYT Sosyal	20	16	4	15,00	75	▲ 12,78	▲ 14,38	▲ 12,98
Matematik-1	30	19	5	17,75	59	▲ 12,10	▲ 16,27	▲ 10,47
Geometri	10	7	2	6,50	65	▲ 3,00	▲ 4,60	▲ 2,42
TYT Matematik	40	26	7	24,25	61	▲ 15,10	▲ 20,87	▲ 12,90
Fizik	7	5	1	4,75	68	▲ 1,53	▲ 2,30	▲ 1,86
Kimya	7	2	1	1,75	25	▲ 1,70	▼ 3,08	▼ 2,18
Biyoloji	6	3	2	2,50	42	▲ 1,20	▲ 2,35	▲ 1,61
TYT Fen	20	10	4	9,00	45	▲ 4,44	▲ 7,73	▲ 5,65
Toplam:	120	81	22	75,50	63	▲ 56,53	▲ 70,53	▲ 53,83

Soru No	1234567890123456789012345678901234567890
TYT Türkçe	CdDBDBeCCDAdDc abADAEDDAEBCACDC DgECE
Cevap Anahtarı	B CEDDBACCDADCAEEDDAEDDAEBCACDCDBDECEEB
TYT Sosyal	AeeBCdBDdCCDABEDAEAA
Cevap Anahtarı	B ABBCCBDECCDABEDAEAEACBA
TYT Matematik	BAaEB Bbb DDeEc CBD DDEDDDB CCCBCA DdBa
Cevap Anahtarı	B BADEBDBCCDDBEBBCBDADEDDDBCCBCAADCBD
TYT Fen	a BACEBA B C BBbAb
Cevap Anahtarı	B CDBACEBCDBCEDEBDDAE

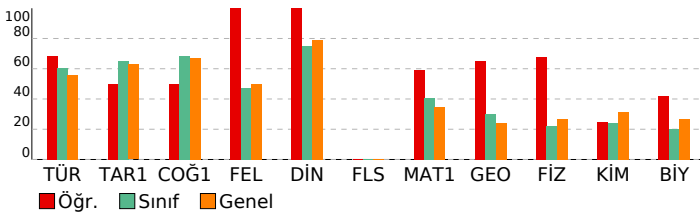

YILDIZLAR YARIŞIYOR TYT 3

DERSLERE GÖRE BAŞARI ANALİZİ				
TYT Türkçe				
Türkçe	S	D	Y	B%
Metne Sözcük Yerleştirme	1	1	0	100
İki Cümleyi Birleştirme	1	0	1	0
Sözcükte Anlam	1	1	0	100
Cümleyi Yorumlama ve Açıklama	2	1	1	50
Parçadaki Cümlelerin İçerik ve Özellikleri	1	1	0	100
Ses Olayları	1	1	0	100
Sözcük Türleri Karma	2	1	0	50
Filimsiler	1	0	0	0
Yazım Kuralları	2	2	0	100
Noktalamla İşaretleri	2	2	0	100
EKLER VE SÖZCÜK YAPISI	1	0	1	0
Cümlelerin Öğeleri	1	0	1	0
Cümle Türleri	1	0	0	0
Anlatım Teknikleri	1	0	1	0
Paragrafta Boş Bırakılan Yerleri Tamamlama	1	0	1	0
Paragrafa Yardımcı Düşünceler	3	3	0	100
Paragrafı İkiye Ayırma	1	1	0	100
Paragrafta Boş Bırakılan Yerleri Tamamlama	2	2	0	100
Paragrafta Anlatım Akışını Bozan Cümle	1	1	0	100
Cümlelerden Paragraf Oluşturma	1	1	0	100
Paragrafın Karşılık Olduğu Soruyu Belirleme	1	1	0	100
Paragrafın Yorumlanması	5	3	1	60
Paragrafta Ana Düşünce (Ana Fikir)	2	2	0	100
Diyalogta Boş Bırakılan Yerleri Tamamlama	1	1	0	100
Bir Paragrafa Bağlı Çoklu Sorular	1	1	0	100
Paragrafın Konusu	2	2	0	100
Söz Öbeklerinde Anlam	1	1	0	100
TYT Sosyal				
Tarih-1	S	D	Y	B%
İlk ve Orta Çağlarda İÇ Asya'daki Türk siyasi teşekküllerinin güç ve yönetim yapısını açıklar.	1	1	0	100
Anadolu'daki ilk Türk siyasi teşekküllerinin birbirleriyle ve çevre devletlerle olan ilişkilerini uzlaşma ve çatışma bağı	1	1	0	100
Avrupa'daki gelişmelere bağlı olarak Osmanlı idari, askerî ve ekonomik yapısında meydana gelen değişimleri analiz	1	1	0	100
I. Dünya Savaşı'nın sonuçlarını Osmanlı Devleti ve Batılı devletler açısından değerlendirir.	1	0	1	0
Toplumsal alanda yapılan inkılapları ve meydana gelen gelişmeleri kavrar.	1	0	1	0
Coğrafya-1				
S	D	Y	B%	
Bir Bilim Olarak Coğrafya	1	0	1	0
İklim Elemanları / Sıcaklık	1	1	0	100
Nüfus Piramitleri	1	0	1	0
Bölge ve Bölge Türleri	1	1	0	100
Afetlerin Dağılışı ve Afetlerden Korunma Yolları	1	1	0	100
Felsefe				
S	D	Y	B%	
Varlık Felsefesi	1	1	0	100
Bilgi Felsefesi	1	1	0	100
Siyaset Felsefesi	1	1	0	100
Sanat Felsefesi	1	1	0	100
20. Yüzyıl Filozoflarının Felsefi Görüşleri	1	1	0	100
Din Kül. ve Ahl. Bil.				
S	D	Y	B%	
Kur'an'a Göre Hz. Muhammed	1	1	0	100
Hz. Muhammed ve Gençlik	1	1	0	100
Allah İnsan İlişkisi	2	2	0	100
Ahlaki Tutum ve Davranışlar	1	1	0	100
Felsefe (Seçmeli)				
S	D	Y	B%	
Siyaset Felsefesi	2	0	0	0
MÖ 6. Yüzyıl - MS 2. Yüzyıl Felsefesinin Ayırıcı Nitelikleri	1	0	0	0
Ahlak Felsefesi	1	0	0	0
MÖ 6. Yüzyıl - MS 2. Yüzyıl Filozoflarının Felsefi Görüşleri	1	0	0	0
TYT Matematik				
Matematik-1	S	D	Y	B%
Rasyonel Sayılar	1	0	1	0
Ondalık Sayılar	1	1	0	100
Üslü İfadeler	1	1	0	100
Kökü İfadeler	1	1	0	100
Dört İşlem Yeteneği	2	1	1	50
Aralık Kavramı ve Basit Eşitsizlikler	2	1	0	50
Mutlak Değerli Eşitsizlikler	1	0	0	0
Birinci Dereceden Bir Bilinmeyenli Denklemler	1	1	0	100
Küme Kavramı ve Kümelerde İşlemler	1	0	1	0
Fonksiyon Grafikleri	1	0	0	0
Önemeler ve Bileşik Önemeler	1	0	0	0
Merkezi Eğilim ve Yayılım Ölçüleri	1	1	0	100
Bölme Kuralları	1	1	0	100
Çarpımlara Ayırma ve Özdeşlikler	1	0	1	0
Bölünebilme Kuralları	1	1	0	100
Sayı Problemleri	4	2	1	50
Oran ve Orantı	2	2	0	100
Hareket Problemleri	1	1	0	100
Yüzde, Kar-Zarar Problemleri	1	1	0	100
Rutin Olmayan Problemler	2	1	0	50
Grafik Problemleri	1	1	0	100
Sayma Yöntemleri	1	1	0	100
OLASILIK	1	1	0	100
Geometri				
S	D	Y	B%	
Dik Üçgen ve Pisagor Teoremi	1	0	1	0
Üçgende Kenar-Açı İlişkileri	1	1	0	100
Üçgenlerin Benzerliği	2	2	0	100
Üçgende Alan	1	1	0	100
Kare	1	1	0	100
Dikdörtgen	1	1	0	100
Eşkenar Dörtgen	1	0	0	0
Prizmalar	2	1	1	50
TYT Fen				
Fizik	S	D	Y	B%
Fizikğin uygulama alanlarını, alt dalları ve diğer disiplinlerle ilişkilerini açıklar.	1	1	0	100
Katı ve sıvılarda genişleme ve büzülme olaylarının günlük hayattaki etkilerini yorumlar.	1	1	0	100
Farklı ortamda bulunan bir cismin görünür uzaklığını etkileyen sebepleri açıklar.	1	0	1	0
Elektrik akımı, direnç ve potansiyel farkı kavramlarını açıklar.	1	0	0	0
Düzgün doğrusal hareket için konum, hız ve zaman kavramlarını ilişkilendirir.	1	1	0	100
Titreşim, dalga hareketi, dalga boyu, periyot, frekans, hız ve genlik kavramlarını açıklar.	1	1	0	100
Durgun akışkanlarda cisimlere etki eden kaldırma kuvvetinin basınç kuvveti farkından kaynaklandığını açıklar.	1	1	0	100
Kimya				
S	D	Y	B%	
Kimyanın Sembolik Dili	1	1	0	100
Atomun Yapısı	1	0	0	0
Kimyasal Türler ve Türler Arası Etkileşimlerin Sınıflandırılması	1	0	1	0
Sıvılar	1	0	0	0

SINAV SONUÇ BELGESİ							
İSTANBUL / BEYLİKDÜZÜ / DÜNYA ETÜT MERKEZİ							
Öğrenci				Numara	Sınıf		
ARDA ADAR				0	11		
Puan Türü	Puan	Genel Ort.	Dereceler				
			Snf	Kurum	İlçe	İl	Genel
TYT	▲ 365,840	298,370	5	36	57	200	3672
	Puanı Hesaplanan:			83	340	853	14540
Katılımlar:			22	83	343	873	14915

Ders	Soru	Doğru	Yanlış	Net	Başarı %	Sınıf Ort.	Kurum Ort.	Genel Ort.
Türkçe	40	35	4	34,00	85	▲ 24,20	▲ 27,56	▲ 22,31
Tarih-1	5	3	1	2,75	55	▼ 3,26	▼ 3,58	▼ 3,14
Coğrafya-1	5	5	0	5,00	100	▲ 3,41	▲ 3,60	▲ 3,36
Felsefe	5	3	0	3,00	60	▲ 2,36	▲ 2,96	▲ 2,51
Din Kül. ve Ahl. Bil.	5	4	0	4,00	80	▲ 3,75	▼ 4,24	▲ 3,96
Felsefe (Seçmeli)	5	0	0	0,00	0	◆ 0,00	◆ 0,00	◆ 0,00
TYT Sosyal	20	15	1	14,75	74	▲ 12,78	▲ 14,38	▲ 12,98
Matematik-1	30	18	6	16,50	55	▲ 12,10	▲ 16,27	▲ 10,47
Geometri	10	4	0	4,00	40	▲ 3,00	▼ 4,60	▲ 2,42
TYT Matematik	40	22	6	20,50	51	▲ 15,10	▼ 20,87	▲ 12,90
Fizik	7	2	4	1,00	14	▼ 1,53	▼ 2,30	▼ 1,86
Kimya	7	3	1	2,75	39	▲ 1,70	▼ 3,08	▲ 2,18
Biyoloji	6	3	2	2,50	42	▲ 1,20	▲ 2,35	▲ 1,61
TYT Fen	20	8	7	6,25	31	▲ 4,44	▼ 7,73	▲ 5,65
Toplam:	120	80	18	75,50	63	▲ 56,53	▲ 70,53	▲ 53,83

Soru No	1234567890123456789012345678901234567890
TYT Türkçe	CEDBDeACCDAdA EEADAEDDAEBCACDCBdCEdEB
Cevap Anahtarı	B CEDBDBACCDADCAEBEEADAEDDAEBCACDCBDBECEEB
TYT Sosyal	c BCCBDECCD B DAEE
Cevap Anahtarı	B ABBCCBDECCDABEDAEAEACBA
TYT Matematik	BA dBbCa D BEBeeDeDEDEDD CC BCA
Cevap Anahtarı	B BADEBDBCCDDBEBBCBDADEDDDBDCCBCAADCBD
TYT Fen	e BbdEaaDB D aBB bE
Cevap Anahtarı	B CDBACEBCDBDCEDEBDDAE

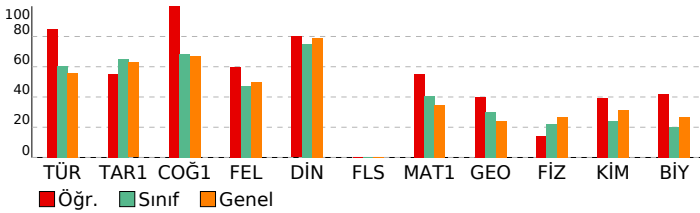

YILDIZLAR YARIŞIYOR TYT 3

DERSLERE GÖRE BAŞARI ANALİZİ

TYT Türkçe	S	D	Y	B%
Türkçe				
Metne Sözcük Yerleştirme	1	1	0	100
İki Cümleyi Birleştirme	1	1	0	100
Sözcükte Anlam	1	1	0	100
Cümleyi Yorumlama ve Açıklama	2	2	0	100
Parçadaki Cümlelerin İçerik ve Özellikleri	1	1	0	100
Ses Olayları	1	1	0	100
Sözcük Türleri Karma	2	0	2	0
Filimsiler	1	1	0	100
Yazım Kuralları	2	2	0	100
Noktalamla İşaretleri	2	2	0	100
EKLER VE SÖZCÜK YAPISI	1	0	1	0
Cümlelerin Öğeleri	1	1	0	100
Cümle Türleri	1	0	0	0
Anlatım Teknikleri	1	1	0	100
Paragrafta Boş Bırakılan Yerleri Tamamlama	1	1	0	100
Paragrafa Yardımcı Düşünceler	3	3	0	100
Paragrafı İkiye Ayırma	1	1	0	100
Paragrafta Boş Bırakılan Yerleri Tamamlama	2	2	0	100
Paragrafta Anlatım Akışını Bozan Cümle	1	1	0	100
Cümlelerden Paragraf Oluşturma	1	1	0	100
Paragrafın Karşılık Olduğu Soruyu Belirleme	1	1	0	100
Paragrafın Yorumlanması	5	4	1	80
Paragrafta Ana Düşünce (Ana Fikir)	2	2	0	100
Diyalogta Boş Bırakılan Yerleri Tamamlama	1	1	0	100
Bir Paragrafa Bağlı Çoklu Sorular	1	1	0	100
Paragrafın Konusu	2	2	0	100
Söz Öbeklerinde Anlam	1	1	0	100

TYT Sosyal	S	D	Y	B%
Tarih-1				
İlk ve Orta Çağlarda İÇ Asya'daki Türk siyasi teşekküllerinin güç ve yönetim yapısını açıklar.	1	1	0	100
Anadolu'daki ilk Türk siyasi teşekküllerinin birbirleriyle ve çevre devletlerle olan ilişkilerini uzlaşma ve çatışma bağı	1	1	0	100
Avrupa'daki gelişmelere bağlı olarak Osmanlı idari, askerî ve ekonomik yapısında meydana gelen değişimleri analiz	1	0	1	0
I. Dünya Savaşı'nın sonuçlarını Osmanlı Devleti ve Batılı devletler açısından değerlendirir.	1	0	0	0
Toplumsal alanda yapılan inkılapları ve meydana gelen gelişmeleri kavrar.	1	1	0	100
Coğrafya-1				
Bir Bilim Olarak Coğrafya	1	1	0	100
İklim Elemanları / Sıcaklık	1	1	0	100
Nüfus Piramitleri	1	1	0	100
Bölge ve Bölge Türleri	1	1	0	100
Afetlerin Dağılışı ve Afetlerden Korunma Yolları	1	1	0	100
Felsefe				
Varlık Felsefesi	1	0	0	0
Bilgi Felsefesi	1	1	0	100
Siyaset Felsefesi	1	1	0	100
Sanat Felsefesi	1	1	0	100
20. Yüzyıl Filozoflarının Felsefi Görüşleri	1	0	0	0
Din Kül. ve Ahl. Bil.				
Kur'an'a Göre Hz. Muhammed	1	0	0	0
Hz. Muhammed ve Gençlik	1	1	0	100
Allah İnsan İlişkisi	2	2	0	100
Ahlaki Tutum ve Davranışlar	1	1	0	100
Felsefe (Seçmeli)				
Siyaset Felsefesi	2	0	0	0
MÖ 6. Yüzyıl - MS 2. Yüzyıl Felsefesinin Ayırıcı Nitelikleri	1	0	0	0
Ahlak Felsefesi	1	0	0	0
MÖ 6. Yüzyıl - MS 2. Yüzyıl Filozoflarının Felsefi Görüşleri	1	0	0	0

TYT Matematik	S	D	Y	B%
Matematik-1				
Rasyonel Sayılar	1	1	0	100
Ondalık Sayılar	1	1	0	100
Üslü İfadeler	1	1	0	100
Kökü İfadeler	1	1	0	100
Dört İşlem Yeteneği	2	1	0	50
Aralık Kavramı ve Basit Eşitsizlikler	2	0	1	0
Mutlak Değerli Eşitsizlikler	1	1	0	100
Birinci Dereceden Bir Bilinmeyenli Denklemler	1	1	0	100
Küme Kavramı ve Kümelerde İşlemler	1	0	1	0
Fonksiyon Grafikleri	1	0	0	0
Önemeler ve Bileşik Önemeler	1	0	0	0
Merkezi Eğilim ve Yayılım Ölçüleri	1	1	0	100
Bölme Kuralları	1	0	0	0
Çarpımlara Ayırma ve Özdeşlikler	1	1	0	100
Bölünebilme Kuralları	1	1	0	100
Sayı Problemleri	4	4	0	100
Oran ve Orantı	2	1	1	50
Hareket Problemleri	1	0	1	0
Yüzde, Kar-Zarar Problemleri	1	1	0	100
Rutin Olmayan Problemler	2	1	1	50
Grafik Problemleri	1	1	0	100
Sayma Yöntemleri	1	1	0	100
OLASILIK	1	0	0	0
Geometri				
Dik Üçgen ve Pisagor Teoremi	1	0	0	0
Üçgende Kenar-Açı İlişkileri	1	0	0	0
Üçgenlerin Benzerliği	2	2	0	100
Üçgende Alan	1	0	0	0
Kare	1	1	0	100
Dikdörtgen	1	1	0	100
Eşkenar Dörtgen	1	0	0	0
Prizmalar	2	0	0	0

TYT Fen	S	D	Y	B%
Fizik				
Fizikğin uygulama alanlarını, alt dalları ve diğer disiplinlerle ilişkilerini açıklar.	1	0	1	0
Katı ve sıvılarda genişleme ve büzülme olaylarının günlük hayattaki etkilerini yorumlar.	1	1	0	100
Farklı ortamda bulunan bir cismin görünür uzaklığını etkileyen sebepleri açıklar.	1	0	1	0
Elektrik akımı, direnç ve potansiyel farkı kavramlarını açıklar.	1	0	0	0
Düzgün doğrusal hareket için konum, hız ve zaman kavramlarını ilişkilendirir.	1	1	0	100
Titreşim, dalga hareketi, dalga boyu, periyot, frekans, hız ve genlik kavramlarını açıklar.	1	0	1	0
Durgun akışkanlarda cisimlere etki eden kaldırma kuvvetinin basınç kuvveti farkından kaynaklandığını açıklar.	1	0	1	0
Kimya				
Kimyanın Sembolik Dili	1	0	0	0
Atomun Yapısı	1	0	0	0
Kimyasal Türler ve Türler Arası Etkileşimlerin Sınıflandırılması	1	0	1	0
Sıvılar	1	1	0	100

SINAV SONUÇ BELGESİ							
İSTANBUL / BEYLİKDÜZÜ / DÜNYA ETÜT MERKEZİ							
Öğrenci				Numara		Sınıf	
AZRA KARPUZCU				0		11	
Puan Türü	Puan	Genel Ort.	Dereceler				
			Snf	Kurum	İlçe	İl	Genel
TYT	▼ 268,800	298,370	18	75	210	619	9333
Puanı Hesaplanan:			83	340	853	14540	
Katılımlar:			22	83	343	873	14915

Ders	Soru	Doğru	Yanlış	Net	Başarı %	Sınıf Ort.	Kurum Ort.	Genel Ort.
Türkçe	40	26	8	24,00	60	▼ 24,20	▼ 27,56	▲ 22,31
Tarih-1	5	3	1	2,75	55	▼ 3,26	▼ 3,58	▼ 3,14
Coğrafya-1	5	4	0	4,00	80	▲ 3,41	▲ 3,60	▲ 3,36
Felsefe	5	2	1	1,75	35	▼ 2,36	▼ 2,96	▼ 2,51
Din Kül. ve Ahl. Bil.	5	4	1	3,75	75	◆ 3,75	▼ 4,24	▼ 3,96
Felsefe (Seçmeli)	5	0	0	0,00	0	◆ 0,00	◆ 0,00	◆ 0,00
TYT Sosyal	20	13	3	12,25	61	▼ 12,78	▼ 14,38	▼ 12,98
Matematik-1	30	6	2	5,50	18	▼ 12,10	▼ 16,27	▼ 10,47
Geometri	10	0	1	-0,25	-3	▼ 3,00	▼ 4,60	▼ 2,42
TYT Matematik	40	6	3	5,25	13	▼ 15,10	▼ 20,87	▼ 12,90
Fizik	7	0	1	-0,25	-4	▼ 1,53	▼ 2,30	▼ 1,86
Kimya	7	1	0	1,00	14	▼ 1,70	▼ 3,08	▼ 2,18
Biyoloji	6	1	1	0,75	13	▼ 1,20	▼ 2,35	▼ 1,61
TYT Fen	20	2	2	1,50	8	▼ 4,44	▼ 7,73	▼ 5,65
Toplam:	120	47	16	43,00	36	▼ 56,53	▼ 70,53	▼ 53,83

Soru No	1234567890123456789012345678901234567890
TYT Türkçe	CACE d e BCDADCe EE DAEdaAbEBCAaDCBDcd E
Cevap Anahtarı	A CACEDBDBEBBCADACABEEADAEDDAEBCACDCDBBECE
TYT Sosyal	BeA BE CBD BC dAEdcE
Cevap Anahtarı	A BCABBECCBDEBCDAEAEDAEBEAC
TYT Matematik	CB cB C D De e
Cevap Anahtarı	A CBBADBDCCDCDBEBBCBDADEDDDBCCBAAADC
TYT Fen	a C c D
Cevap Anahtarı	A BECDBACCCEBCDEADBB

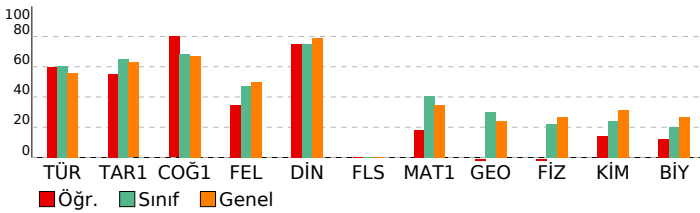

YILDIZLAR YARIŞIYOR TYT 3

DERSLERE GÖRE BAŞARI ANALİZİ				
TYT Türkçe				
Türkçe	S	D	Y	B%
Metne Sözcük Yerleştirme	1	1	0	100
İki Cümleyi Birleştirme	1	1	0	100
Sözcükte Anlam	1	1	0	100
Cümleyi Yorumlama ve Açıklama	2	1	0	50
Parçadaki Cümlelerin İçerik ve Özellikleri	1	0	1	0
Ses Olayları	1	0	0	0
Sözcük Türleri Karma	2	0	1	0
Filimsiler	1	1	0	100
Yazım Kuralları	2	2	0	100
Noktalamaya İşaretleri	2	2	0	100
EKLER VE SÖZCÜK YAPISI	1	1	0	100
Cümlelerin Ögeleri	1	0	1	0
Cümle Türleri	1	0	0	0
Anlatım Teknikleri	1	1	0	100
Paragrafta Boş Bırakılan Yerleri Tamamlama	1	1	0	100
Paragrafa Yardımcı Düşünceler	3	1	1	33
Paragrafı İkiye Ayırma	1	1	0	100
Paragrafta Boş Bırakılan Yerleri Tamamlama	2	2	0	100
Paragrafta Anlatım Akışını Bozan Cümle	1	1	0	100
Cümlelerden Paragraf Oluşturma	1	1	0	100
Paragrafın Karşılık Olduğu Soruyu Belirleme	1	0	1	0
Paragrafın Yorumlanması	5	3	2	60
Paragrafta Ana Düşünce (Ana Fikir)	2	1	1	50
Diyalogta Boş Bırakılan Yerleri Tamamlama	1	1	0	100
Bir Paragrafa Bağlı Çoklu Sorular	1	1	0	100
Paragrafın Konusu	2	1	0	50
Söz Öbeklerinde Anlam	1	1	0	100
TYT Sosyal				
Tarih-1	S	D	Y	B%
İlk ve Orta Çağlarda İÇ Asya'daki Türk siyasi teşekküllerinin güç ve yönetim yapısını açıklar.	1	1	0	100
Anadolu'daki ilk Türk siyasi teşekküllerinin birbirleriyle ve çevre devletlerle olan ilişkilerini uzlaşma ve çatışma bağı	1	0	1	0
Avrupa'daki gelişmelere bağlı olarak Osmanlı idari, askerî ve ekonomik yapısında meydana gelen değişimleri analiz	1	1	0	100
I. Dünya Savaşı'nın sonuçlarını Osmanlı Devleti ve Batılı devletler açısından değerlendirir.	1	0	0	0
Toplumsal alanda yapılan inkılapları ve meydana gelen gelişmeleri kavrar.	1	1	0	100
Coğrafya-1				
S	D	Y	B%	
Bir Bilim Olarak Coğrafya	1	1	0	100
İklim Elemanları / Sıcaklık	1	0	0	0
Nüfus Piramitleri	1	1	0	100
Bölge ve Bölge Türleri	1	1	0	100
Afetlerin Dağılışı ve Afetlerden Korunma Yolları	1	1	0	100
Felsefe				
S	D	Y	B%	
Varlık Felsefesi	1	0	0	0
Bilgi Felsefesi	1	1	0	100
Siyaset Felsefesi	1	1	0	100
Sanat Felsefesi	1	0	0	0
20. Yüzyıl Filozoflarının Felsefi Görüşleri	1	0	1	0
Din Kül. ve Ahl. Bil.				
S	D	Y	B%	
Kur'an'a Göre Hz. Muhammed	1	1	0	100
Hz. Muhammed ve Gençlik	1	1	0	100
Allah İnsan İlişkisi	2	1	1	50
Ahlaki Tutum ve Davranışlar	1	1	0	100
Felsefe (Seçmeli)				
S	D	Y	B%	
Siyaset Felsefesi	2	0	0	0
MÖ 6. Yüzyıl - MS 2. Yüzyıl Felsefesinin Ayırıcı Nitelikleri	1	0	0	0
Ahlak Felsefesi	1	0	0	0
MÖ 6. Yüzyıl - MS 2. Yüzyıl Filozoflarının Felsefi Görüşleri	1	0	0	0
TYT Matematik				
Matematik-1	S	D	Y	B%
Rasyonel Sayılar	1	1	0	100
Ondalık Sayılar	1	1	0	100
Üslü İfadeler	1	0	0	0
Kökü İfadeler	1	0	0	0
Dört İşlem Yeteneği	2	1	0	50
Aralık Kavramı ve Basit Eşitsizlikler	2	0	1	0
Mutlak Değerli Eşitsizlikler	1	0	0	0
Birinci Dereceden Bir Bilinmeyenli Denklemler	1	1	0	100
Küme Kavramı ve Kümelerde İşlemler	1	0	0	0
Fonksiyon Grafikleri	1	0	0	0
Önemeler ve Bileşik Önemeler	1	0	0	0
Merkezi Eğilim ve Yayılım Ölçüleri	1	1	0	100
Bölme Kuralları	1	0	0	0
Çarpımlara Ayırma ve Özdeşlikler	1	0	0	0
Bölünebilme Kuralları	1	0	0	0
Sayı Problemleri	4	0	0	0
Oran ve Orantı	2	0	0	0
Hareket Problemleri	1	0	0	0
Yüzde, Kar-Zarar Problemleri	1	0	0	0
Rutin Olmayan Problemler	2	0	0	0
Grafik Problemleri	1	0	0	0
Sayma Yöntemleri	1	1	0	100
OLASILIK	1	0	1	0
Geometri				
S	D	Y	B%	
Dik Üçgen ve Pisagor Teoremi	1	0	0	0
Üçgende Kenar-Açı İlişkileri	1	0	1	0
Üçgenlerin Benzerliği	2	0	0	0
Üçgende Alan	1	0	0	0
Kare	1	0	0	0
Dikdörtgen	1	0	0	0
Eşkenar Dörtgen	1	0	0	0
Prizmalar	2	0	0	0
TYT Fen				
Fizik	S	D	Y	B%
Fizikğin uygulama alanlarını, alt dalları ve diğer disiplinlerle ilişkileridir.	1	0	1	0
Katı ve sıvılarda genişleme ve büzülme olaylarının günlük hayattaki etkilerini yorumlar.	1	0	0	0
Farklı ortamda bulunan bir cismin görünür uzaklığını etkileyen sebepleri açıklar.	1	0	0	0
Elektrik akımı, direnç ve potansiyel farkı kavramlarını açıklar.	1	0	0	0
Düzgün doğrusal hareket için konum, hız ve zaman kavramlarını ilişkilendirir.	1	0	0	0
Titreşim, dalga hareketi, dalga boyu, periyot, frekans, hız ve genlik kavramlarını açıklar.	1	0	0	0
Durgun akışkanlarda cisimlere etki eden kaldırma kuvvetinin basınç kuvveti farkından kaynaklandığını açıklar.	1	0	0	0
Kimya				
S	D	Y	B%	
Kimyanın Sembolik Dili	1	1	0	100
Atomun Yapısı	1	0	0	0
Kimyasal Türler ve Türler Arası Etkileşimlerin Sınıflandırılması	1	0	0	0
Sıvılar	1	0	0	0

SINAV SONUÇ BELGESİ							
İSTANBUL / BEYLİKDÜZÜ / DÜNYA ETÜT MERKEZİ							
Öğrenci				Numara	Sınıf		
BARAN SOYORAL				0	11		
Puan Türü	Puan	Genel Ort.	Dereceler				
			Snf	Kurum	İlçe	İl	Genel
TYT	▼ 254,353	298,370	20	78	231	661	10378
Puanı Hesaplanan:			83	340	853	14540	
Katılımlar:			22	83	343	873	14915

Ders	Soru	Doğru	Yanlış	Net	Başarı %	Sınıf Ort.	Kurum Ort.	Genel Ort.
Türkçe	40	22	9	19,75	49	▼ 24,20	▼ 27,56	▼ 22,31
Tarih-1	5	4	1	3,75	75	▲ 3,26	▲ 3,58	▲ 3,14
Coğrafya-1	5	4	1	3,75	75	▲ 3,41	▲ 3,60	▲ 3,36
Felsefe	5	3	0	3,00	60	▲ 2,36	▲ 2,96	▲ 2,51
Din Kül. ve Ahl. Bil.	5	3	1	2,75	55	▼ 3,75	▼ 4,24	▼ 3,96
Felsefe (Seçmeli)	5	0	0	0,00	0	◆ 0,00	◆ 0,00	◆ 0,00
TYT Sosyal	20	14	3	13,25	66	▲ 12,78	▼ 14,38	▲ 12,98
Matematik-1	30	0	0	0,00	0	▼ 12,10	▼ 16,27	▼ 10,47
Geometri	10	1	0	1,00	10	▼ 3,00	▼ 4,60	▼ 2,42
TYT Matematik	40	1	0	1,00	3	▼ 15,10	▼ 20,87	▼ 12,90
Fizik	7	1	4	0,00	0	▼ 1,53	▼ 2,30	▼ 1,86
Kimya	7	3	2	2,50	36	▲ 1,70	▼ 3,08	▲ 2,18
Biyoloji	6	2	2	1,50	25	▲ 1,20	▼ 2,35	▼ 1,61
TYT Fen	20	6	8	4,00	20	▼ 4,44	▼ 7,73	▼ 5,65
Toplam:	120	43	20	38,00	32	▼ 56,53	▼ 70,53	▼ 53,83

Soru No	1234567890123456789012345678901234567890
TYT Türkçe	CcCEbBbd B DdDCA aE DAEDD AaaC CD BDeE
Cevap Anahtarı	A CACEBDBEBECADACABEEADAEDDAAEBCACDCDBBECE
TYT Sosyal	BCABeEaCBDEBC AED c
Cevap Anahtarı	A BCABBECCBDEBCDAAEDAEABEAC
TYT Matematik	C
Cevap Anahtarı	A CBBADeBDDCCDCDBEBBCBDADEDDDBBCCBAAADC
TYT Fen	abeaB dCaB DcAb D
Cevap Anahtarı	A BECDBACCCECBCEADDBD

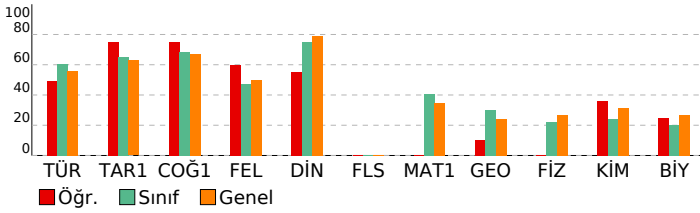

YILDIZLAR YARIŞIYOR TYT 3

DERSLERE GÖRE BAŞARI ANALİZİ				
TYT Türkçe				
Türkçe	S	D	Y	B%
Metne Sözcük Yerleştirme	1	1	0	100
İki Cümleyi Birleştirme	1	0	1	0
Sözcükte Anlam	1	1	0	100
Cümleyi Yorumlama ve Açıklama	2	1	1	50
Parçadaki Cümlelerin İçerik ve Özellikleri	1	1	0	100
Ses Olayları	1	0	1	0
Sözcük Türleri Karma	2	0	1	0
Filimsiler	1	1	0	100
Yazım Kuralları	2	1	0	50
Noktalama İşaretleri	2	1	1	50
EKLER VE SÖZCÜK YAPISI	1	1	0	100
Cümlelerin Öğeleri	1	1	0	100
Cümle Türleri	1	0	0	0
Anlatım Teknikleri	1	0	1	0
Paragrafta Boş Bırakılan Yerleri Tamamlama	1	1	0	100
Paragrafa Yardımcı Düşünceler	3	2	0	67
Paragrafı İkiye Ayırma	1	1	0	100
Paragrafta Boş Bırakılan Yerleri Tamamlama	2	1	0	50
Paragrafta Anlatım Akışını Bozan Cümle	1	1	0	100
Cümlelerden Paragraf Oluşturma	1	1	0	100
Paragrafın Karşılık Olduğu Soruyu Belirleme	1	1	0	100
Paragrafın Yorumlanması	5	2	1	40
Paragrafta Ana Düşünce (Ana Fikir)	2	1	1	50
Diyalogta Boş Bırakılan Yerleri Tamamlama	1	0	1	0
Bir Paragrafa Bağlı Çoklu Sorular	1	1	0	100
Paragrafın Konusu	2	1	0	50
Söz Öbeklerinde Anlam	1	0	0	0

TYT Sosyal				
Tarih-1	S	D	Y	B%
İlk ve Orta Çağlarda İÇ Asya'daki Türk siyasi teşekküllerinin güç ve yönetim yapısını açıklar.	1	1	0	100
Anadolu'daki ilk Türk siyasi teşekküllerinin birbirleriyle ve çevre devletlerle olan ilişkilerini uzlaşma ve çatışma bağı	1	1	0	100
Avrupa'daki gelişmelere bağlı olarak Osmanlı idari, askerî ve ekonomik yapısında meydana gelen değişimleri analiz	1	1	0	100
1. Dünya Savaşı'nın sonuçlarını Osmanlı Devleti ve Batılı devletler açısından değerlendirir.	1	1	0	100
Toplumsal alanda yapılan inkılapları ve meydana gelen gelişmeleri kavrar.	0	1	1	0

Coğrafya-1				
S	D	Y	B%	
Bir Bilim Olarak Coğrafya	1	1	0	100
İklim Elemanları / Sıcaklık	1	0	1	0
Nüfus Piramitleri	1	1	0	100
Bölge ve Bölge Türleri	1	1	0	100
Afetlerin Dağılışı ve Afetlerden Korunma Yolları	1	1	0	100

Felsefe				
S	D	Y	B%	
Varlık Felsefesi	1	1	0	100
Bilgi Felsefesi	1	1	0	100
Siyaset Felsefesi	1	1	0	100
Sanat Felsefesi	1	0	0	0
20. Yüzyıl Filozoflarının Felsefi Görüşleri	1	0	0	0

Din Kül. ve Ahl. Bil.				
S	D	Y	B%	
Kur'an'a Göre Hz. Muhammed	1	1	0	100
Hz. Muhammed ve Gençlik	1	1	0	100
Allah İnsan İlişkisi	2	1	0	50
Ahlaki Tutum ve Davranışlar	1	0	1	0

Felsefe (Seçmeli)				
S	D	Y	B%	
Siyaset Felsefesi	2	0	0	0
MÖ 6. Yüzyıl - MS 2. Yüzyıl Felsefesinin Ayırıcı Nitelikleri	1	0	0	0
Ahlak Felsefesi	1	0	0	0
MÖ 6. Yüzyıl - MS 2. Yüzyıl Filozoflarının Felsefi Görüşleri	1	0	0	0

TYT Matematik				
Matematik-1	S	D	Y	B%
Rasyonel Sayılar	1	0	0	0
Ondalık Sayılar	1	0	0	0
Üslü İfadeler	1	0	0	0
Kökü İfadeler	1	0	0	0
Dört İşlem Yeteneği	2	0	0	0
Aralık Kavramı ve Basit Eşitsizlikler	2	0	0	0
Mutlak Değerli Eşitsizlikler	1	0	0	0
Birinci Dereceden Bir Bilinmeyenli Denklemler	1	0	0	0
Küme Kavramı ve Kümelerde İşlemler	1	0	0	0
Fonksiyon Grafikleri	1	0	0	0
Önemeler ve Bileşik Önemeler	1	0	0	0
Merkezi Eğilim ve Yayılım Ölçüleri	1	0	0	0
Bölme Kuralları	1	0	0	0
Çarpımlara Ayırma ve Özdeşlikler	1	0	0	0
Bölünebilme Kuralları	1	0	0	0
Sayı Problemleri	4	0	0	0
Oran ve Orantı	2	0	0	0
Hareket Problemleri	1	0	0	0
Yüzde, Kar-Zarar Problemleri	1	0	0	0
Rutin Olmayan Problemler	2	0	0	0
Grafik Problemleri	1	0	0	0
Sayma Yöntemleri	1	0	0	0
OLASILIK	1	0	0	0

Geometri				
S	D	Y	B%	
Dik Üçgen ve Pisagor Teoremi	1	0	0	0
Üçgende Kenar-Açı İlişkileri	1	0	0	0
Üçgenlerin Benzerliği	2	1	0	50
Üçgende Alan	1	0	0	0
Kare	1	0	0	0
Dikdörtgen	1	0	0	0
Eşkenar Dörtgen	1	0	0	0
Prizmalar	2	0	0	0

TYT Fen				
Fizik	S	D	Y	B%
Fizikğin uygulama alanlarını, alt dalları ve diğer disiplinlerle ilişkileridir.	1	0	1	0
Katı ve sıvılarda genişleme ve büzülme olaylarının günlük hayattaki etkilerini yorumlar.	1	0	1	0
Farklı ortama bulunan bir cismin görünür uzaklığını etkileyen sebepleri açıklar.	1	0	1	0
Elektrik akımı, direnç ve potansiyel farkı kavramlarını açıklar.	1	0	1	0
Düzgün doğrusal hareket için konum, hız ve zaman kavramlarını ilişkilendirir.	1	0	1	100
Titreşim, dalga hareketi, dalga boyu, periyot, frekans, hız ve genlik kavramlarını açıklar.	1	0	0	0
Durgun akışkanlarda cisimlere etki eden kaldırma kuvvetinin basınç kuvveti farkından kaynaklandığını açıklar.	1	0	0	0

Kimya				
S	D	Y	B%	
Kimyanın Sembolik Dili	1	0	0	0
Atomun Yapısı	1	0	1	0
Kimyasal Türler ve Türler Arası Etkileşimlerin Sınıflandırılması	1	1	0	100
Sıvılar	1	0	1	0

SINAV SONUÇ BELGESİ							
İSTANBUL / BEYLİKDÜZÜ / DÜNYA ETÜT MERKEZİ							
Öğrenci				Numara	Sınıf		
BERK GÜNEY SARIÇİÇEK				0	11		
Puan Türü	Puan	Genel Ort.	Dereceler				
			Snf	Kurum	İlçe	İl	Genel
TYT	▼ 293,095	298,370	14	67	151	515	7681
Puanı Hesaplanan:			83	340	853	14540	
Katılımlar:			22	83	343	873	14915

Ders	Soru	Doğru	Yanlış	Net	Başarı %	Sınıf Ort.	Kurum Ort.	Genel Ort.
Türkçe	40	24	6	22,50	56	▼ 24,20	▼ 27,56	▲ 22,31
Tarih-1	5	4	0	4,00	80	▲ 3,26	▲ 3,58	▲ 3,14
Coğrafya-1	5	2	0	2,00	40	▼ 3,41	▼ 3,60	▼ 3,36
Felsefe	5	0	0	0,00	0	▼ 2,36	▼ 2,96	▼ 2,51
Din Kül. ve Ahl. Bil.	5	0	0	0,00	0	▼ 3,75	▼ 4,24	▼ 3,96
Felsefe (Seçmeli)	5	0	0	0,00	0	◆ 0,00	◆ 0,00	◆ 0,00
TYT Sosyal	20	6	0	6,00	30	▼ 12,78	▼ 14,38	▼ 12,98
Matematik-1	30	21	5	19,75	66	▲ 12,10	▲ 16,27	▲ 10,47
Geometri	10	3	1	2,75	28	▼ 3,00	▼ 4,60	▲ 2,42
TYT Matematik	40	24	6	22,50	56	▲ 15,10	▲ 20,87	▲ 12,90
Toplam:	120	54	12	51,00	43	▼ 56,53	▼ 70,53	▼ 53,83

Soru No	1234567890123456789012345678901234567890
---------	--

TYT Türkçe	CEDdCBaDADCAEeEADAEaDAAEB CbC
Cevap Anahtarı	B CEDDBACCADDCABEEADAEDDAEBCACDCDBECEEB

TYT Sosyal	ABBB B C
Cevap Anahtarı	B ABBCCBDECCDABEDAEEAEACBA

TYT Matematik	BA EBDDBcDb DeBeCBBCDADDE DDa CC B A c
Cevap Anahtarı	B BADEBDBCCDDBEBBCBDADDEDDDBCCCBAAADCB

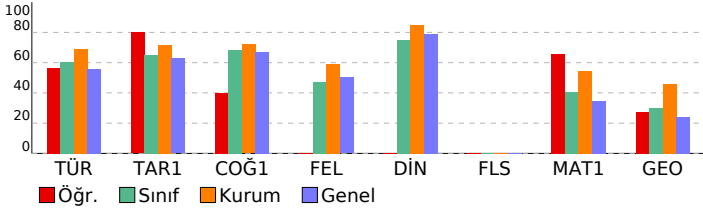

YILDIZLAR YARIŞIYOR TYT 3

DERSLERE GÖRE BAŞARI ANALİZİ

TYT Türkçe	S	D	Y	B%
Türkçe	1	0	1	0
Metne Sözcük Yerleştirme	1	0	1	0
İki Cümleyi Birleştirme	1	1	0	100
Sözcükte Anlam	1	1	0	100
Cümleleyi Yorumlama ve Açıklama	2	2	0	100
Parçadaki Cümlelerin İçerik ve Özellikleri	1	0	1	0
Ses Olayları	1	0	1	0
Sözcük Türleri Karma	2	1	0	50
Filimsiler	1	0	0	0
Yazım Kuralları	2	2	0	100
Noktalamaya İşaretleri	2	2	0	100
EKLER VE SÖZCÜK YAPISI	1	1	0	100
Cümlelerin Öğeleri	1	1	0	100
Cümle Türleri	1	0	1	0
Anlatım Teknikleri	1	1	0	100
Paragrafta Boş Bırakılan Yerleri Tamamlama	1	1	0	100
Paragrafta Yardımcı Düşünceler	3	2	0	67
Paragrafı İkiye Ayırma	1	1	0	100
Paragrafta Boş Bırakılan Yerleri Tamamlama	2	1	0	50
Paragrafta Anlatım Akışını Bozan Cümle	1	1	0	100
Cümlelerden Paragraf Oluşturma	1	0	1	0
Paragrafın Karşılık Olduğu Soruyu Belirleme	1	1	0	100
Paragrafın Yorumlanması	5	2	0	40
Paragrafta Ana Düşünce (Ana Fikir)	2	2	0	100
Diyalogta Boş Bırakılan Yerleri Tamamlama	1	1	0	100
Bir Paragrafa Bağlı Çoklu Sorular	1	0	1	0
Paragrafın Konusu	2	0	0	0
Söz Öbeklerinde Anlam	1	0	0	0

TYT Sosyal	S	D	Y	B%
Tarih-1	1	1	0	100
İlk ve Orta Çağlarda İÇ Asya'daki Türk siyasi teşekküllerinin güç ve yönetim yapısını açıklar.	1	1	0	100
Anadolu'daki ilk Türk siyasi teşekküllerinin birbirleriyle ve çevre devletlerle olan ilişkilerini uzlaşma ve çatışma bağı	1	0	0	0
Avrupa'daki gelişmelere bağlı olarak Osmanlı idari, askerî ve ekonomik yapısında meydana gelen değişimleri analiz	1	1	0	100
I. Dünya Savaşı'nın sonuçlarını Osmanlı Devleti ve Batılı devletler açısından değerlendirir.	1	1	0	100
Toplumsal alanda yapılan inkılapları ve meydana gelen gelişmeleri kavrar.	1	1	0	100

Coğrafya-1	S	D	Y	B%
Coğrafya-1	1	0	0	0
Bir Bilim Olarak Coğrafya	1	0	0	0
İklim Elemanları / Sıcaklık	1	1	0	100
Nüfus Piramitleri	1	0	0	0
Bölge ve Bölge Türleri	1	1	0	100
Afetlerin Dağılışı ve Afetlerden Korunma Yolları	1	0	0	0

Felsefe	S	D	Y	B%
Felsefe	1	0	0	0
Varlık Felsefesi	1	0	0	0
Bilgi Felsefesi	1	0	0	0
Siyaset Felsefesi	1	0	0	0
Sanat Felsefesi	1	0	0	0
20. Yüzyıl Filozoflarının Felsefi Görüşleri	1	0	0	0

Din Kül. ve Ahl. Bil.	S	D	Y	B%
Din Kül. ve Ahl. Bil.	1	0	0	0
Kur'an'a Göre Hz. Muhammed	1	0	0	0
Hiz. Muhammed ve Gençlik	1	0	0	0
Allah İnsan İlişkisi	2	0	0	0
Ahlaki Tutum ve Davranışlar	1	0	0	0

Felsefe (Seçmeli)	S	D	Y	B%
Felsefe (Seçmeli)	2	0	0	0
Siyaset Felsefesi	2	0	0	0
MÖ 6. Yüzyıl - MS 2. Yüzyıl Felsefesinin Ayırtıcı Nitelikleri	1	0	0	0
Ahlak Felsefesi	1	0	0	0
MÖ 6. Yüzyıl - MS 2. Yüzyıl Filozoflarının Felsefi Görüşleri	1	0	0	0

TYT Matematik	S	D	Y	B%
Matematik-1	1	1	0	100
Rasyonel Sayılar	1	1	0	100
Ondalık Sayılar	1	1	0	100
Üslü İfadeler	1	1	0	100
Kökü İfadeler	1	1	0	100
Dört İşlem Yeteneği	2	1	0	50
Aralık Kavramı ve Basit Eşitsizlikler	2	1	0	50
Mutlak Değerli Eşitsizlikler	1	1	0	100
Birinci Dereceden Bir Bilinmeyenli Denklemler	1	1	0	100
Küme Kavramı ve Kümelerde İşlemler	1	0	1	0
Fonksiyon Grafikleri	1	0	1	0
Önemeler ve Bileşik Önemeler	1	0	0	0
Merkezi Eğilim ve Yayılım Ölçüleri	1	1	0	100
Bölme Kuralları	1	0	1	0
Çarpımlara Ayırma ve Özdeşlikler	1	1	0	100
Bölünebilme Kuralları	1	1	0	100
Sayı Problemleri	4	2	1	50
Oran ve Orantı	2	2	0	100
Hareket Problemleri	1	1	0	100
Yüzde, Kar-Zarar Problemleri	1	1	0	100
Rutin Olmayan Problemler	2	2	0	100
Grafik Problemleri	1	1	0	100
Sayma Yöntemleri	1	1	0	100
OLASILIK	1	0	1	0

Geometri	S	D	Y	B%
Geometri	1	0	0	0
Dik Üçgen ve Pisagor Teoremi	1	0	0	0
Üçgende Kenar-Açı İlişkileri	1	0	0	0
Üçgenlerin Benzerliği	2	2	0	100
Üçgende Alan	1	0	0	0
Kare	1	0	0	0
Dikdörtgen	1	1	0	100
Eşkenar Dörtgen	1	0	0	0
Prizmalar	2	0	1	0

SINAV SONUÇ BELGESİ							
İSTANBUL / BEYLİKDÜZÜ / DÜNYA ETÜT MERKEZİ							
Öğrenci				Numara	Sınıf		
CEYDA ÖZBEK				0	11		
Puan Türü	Puan	Genel Ort.	Dereceler				
			Snf	Kurum	İlçe	İl	Genel
TYT	▼ 277,145	298,370	16	73	192	586	8746
Puanı Hesaplanan:			83	340	853	14540	
Katılımlar:			22	83	343	873	14915

Ders	Soru	Doğru	Yanlış	Net	Başarı %	Sınıf Ort.	Kurum Ort.	Genel Ort.
Türkçe	40	27	12	24,00	60	▼ 24,20	▼ 27,56	▲ 22,31
Tarih-1	5	3	1	2,75	55	▼ 3,26	▼ 3,58	▼ 3,14
Coğrafya-1	5	4	0	4,00	80	▲ 3,41	▲ 3,60	▲ 3,36
Felsefe	5	3	0	3,00	60	▲ 2,36	▲ 2,96	▲ 2,51
Din Kült. ve Ahl. Bil.	5	5	0	5,00	100	▲ 3,75	▲ 4,24	▲ 3,96
Felsefe (Seçmeli)	5	0	0	0,00	0	◆ 0,00	◆ 0,00	◆ 0,00
TYT Sosyal	20	15	1	14,75	74	▲ 12,78	▲ 14,38	▲ 12,98
Matematik-1	30	6	5	4,75	16	▼ 12,10	▼ 16,27	▼ 10,47
Geometri	10	0	1	-0,25	-3	▼ 3,00	▼ 4,60	▼ 2,42
TYT Matematik	40	6	6	4,50	11	▼ 15,10	▼ 20,87	▼ 12,90
Fizik	7	2	3	1,25	18	▼ 1,53	▼ 2,30	▼ 1,86
Kimya	7	1	1	0,75	11	▼ 1,70	▼ 3,08	▼ 2,18
Biyoloji	6	1	2	0,50	8	▼ 1,20	▼ 2,35	▼ 1,61
TYT Fen	20	4	6	2,50	13	▼ 4,44	▼ 7,73	▼ 5,65
Toplam:	120	52	25	45,75	38	▼ 56,53	▼ 70,53	▼ 53,83

Soru No	1234567890123456789012345678901234567890
TYT Türkçe	CACEaa ddBCDdDbecbADAEDDAAEBCACDCcE
Cevap Anahtarı	A CACEDDBEBECADACABEEADAEDDAAEBCACDCBDBECE
TYT Sosyal	BCAa E CBDE CD AEDAE
Cevap Anahtarı	A BCABBECCBDEBCDAAEDAEAEAEAC
TYT Matematik	B c bB Ca d e DE D a
Cevap Anahtarı	A CBBADBDCCDCDDBEBBCBDADEDDDBCCBCCAADC
TYT Fen	aEe B a aD ba B
Cevap Anahtarı	A BECDBACCCECBCDEADBBD

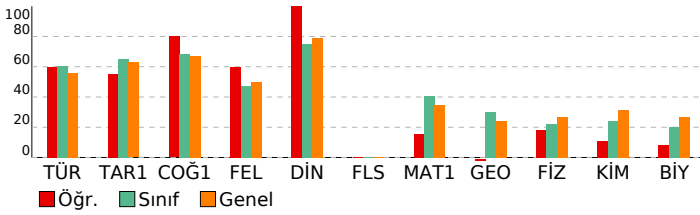

YILDIZLAR YARIŞIYOR TYT 3

DERSLERE GÖRE BAŞARI ANALİZİ				
TYT Türkçe				
Türkçe	S	D	Y	B%
Metne Sözcük Yerleştirme	1	1	0	100
İki Cümleyi Birleştirme	1	1	0	100
Sözcükte Anlam	1	1	0	100
Cümleyi Yorumlama ve Açıklama	2	1	1	50
Parçadaki Cümlelerin İçerik ve Özellikleri	1	0	1	0
Ses Olayları	1	0	0	0
Sözcük Türleri Karma	2	0	2	0
Filimsiler	1	1	0	100
Yazım Kuralları	2	2	0	100
Noktalamaya İşaretleri	2	1	1	50
EKLER VE SÖZCÜK YAPISI	1	0	1	0
Cümlelerin Ögeleri	1	0	1	0
Cümle Türleri	1	0	1	0
Anlatım Teknikleri	1	0	1	0
Paragrafta Boş Bırakılan Yerleri Tamamlama	1	0	1	0
Paragrafa Yardımcı Düşünceler	3	3	0	100
Paragrafı İkiye Ayırma	1	1	0	100
Paragrafta Boş Bırakılan Yerleri Tamamlama	2	2	0	100
Paragrafta Anlatım Akışını Bozan Cümle	1	1	0	100
Cümlelerden Paragraf Oluşturma	1	1	0	100
Paragrafın Karşılık Olduğu Soruyu Belirleme	1	1	0	100
Paragrafın Yorumlanması	5	3	2	60
Paragrafta Ana Düşünce (Ana Fikir)	2	2	0	100
Diyalogta Boş Bırakılan Yerleri Tamamlama	1	1	0	100
Bir Paragrafa Bağlı Çoklu Sorular	1	1	0	100
Paragrafın Konusu	2	2	0	100
Söz Öbeklerinde Anlam	1	1	0	100
TYT Sosyal				
Tarih-1	S	D	Y	B%
İlk ve Orta Çağlarda İÇ Asya'daki Türk siyasi teşekküllerinin güç ve yönetim yapısını açıklar.	1	1	0	100
Anadolu'daki ilk Türk siyasi teşekküllerinin birbirleriyle ve çevre devletlerle olan ilişkilerini uzlaşma ve çatışma bağı	1	1	0	100
Avrupa'daki gelişmelere bağlı olarak Osmanlı idari, askerî ve ekonomik yapısında meydana gelen değişimleri analiz	1	1	0	100
I. Dünya Savaşı'nın sonuçlarını Osmanlı Devleti ve Batılı devletler açısından değerlendirir.	1	0	1	0
Toplumsal alanda yapılan inkılapları ve meydana gelen gelişmeleri kavrar.	1	0	0	0
Coğrafya-1				
S	D	Y	B%	
Bir Bilim Olarak Coğrafya	1	1	0	100
İklim Elemanları / Sıcaklık	1	0	0	0
Nüfus Piramitleri	1	1	0	100
Bölge ve Bölge Türleri	1	1	0	100
Afetlerin Dağılışı ve Afetlerden Korunma Yolları	1	1	0	100
Felsefe				
S	D	Y	B%	
Varlık Felsefesi	1	1	0	100
Bilgi Felsefesi	1	0	0	0
Siyaset Felsefesi	1	1	0	100
Sanat Felsefesi	1	1	0	100
20. Yüzyıl Filozoflarının Felsefi Görüşleri	1	0	0	0
Din Kült. ve Ahl. Bil.				
S	D	Y	B%	
Kur'an'a Göre Hz. Muhammed	1	1	0	100
Hz. Muhammed ve Gençlik	1	1	0	100
Allah İnsan İlişkisi	2	2	0	100
Ahlaki Tutum ve Davranışlar	1	1	0	100
Felsefe (Seçmeli)				
S	D	Y	B%	
Siyaset Felsefesi	2	0	0	0
MÖ 6. Yüzyıl - MS 2. Yüzyıl Felsefesinin Ayırtıcı Nitelikleri	1	0	0	0
Ahlak Felsefesi	1	0	0	0
MÖ 6. Yüzyıl - MS 2. Yüzyıl Filozoflarının Felsefi Görüşleri	1	0	0	0
TYT Matematik				
Matematik-1	S	D	Y	B%
Rasyonel Sayılar	1	0	0	0
Ondalık Sayılar	1	1	0	100
Üslü ifadeler	1	0	0	0
Kökü ifadeler	1	0	1	0
Dört İşlem Yeteneği	2	1	0	50
Aralık Kavramı ve Basit Eşitsizlikler	2	0	1	0
Mutlak Değerli Eşitsizlikler	1	0	0	0
Birinci Dereceden Bir Bilinmeyenli Denklemler	1	1	0	100
Küme Kavramı ve Kümelerde İşlemler	1	0	1	0
Fonksiyon Grafikleri	1	0	0	0
Önemeler ve Bileşik Önemeler	1	0	0	0
Merkezi Eğilim ve Yayılım Ölçüleri	1	0	0	0
Bölme Kuralları	1	0	0	0
Çarpımlara Ayırma ve Özdeşlikler	1	0	1	0
Bölünebilme Kuralları	1	0	0	0
Sayı Problemleri	4	1	0	25
Oran ve Orantı	2	1	0	50
Hareket Problemleri	1	0	1	0
Yüzde, Kar-Zarar Problemleri	1	0	0	0
Rutin Olmayan Problemler	2	0	0	0
Grafik Problemleri	1	1	0	100
Sayma Yöntemleri	1	0	0	0
OLASILIK	1	0	0	0
Geometri				
S	D	Y	B%	
Dik Üçgen ve Pisagor Teoremi	1	0	0	0
Üçgende Kenar-Açı İlişkileri	1	0	1	0
Üçgenlerin Benzerliği	2	0	0	0
Üçgende Alan	1	0	0	0
Kare	1	0	0	0
Dikdörtgen	1	0	0	0
Eşkenar Dörtgen	1	0	0	0
Prizmalar	2	0	0	0
TYT Fen				
Fizik	S	D	Y	B%
Fizikğin uygulama alanlarını, alt dalları ve diğer disiplinlerle ilişkilerini açıklar.	1	0	1	0
Katı ve sıvılarda genişleme ve büzülme olaylarının günlük hayattaki etkilerini yorumlar.	1	1	0	100
Farklı ortamda bulunan bir cismin görünür uzaklığını etkileyen sebepleri açıklar.	1	0	1	0
Elektrik akımı, direnç ve potansiyel farkı kavramlarını açıklar.	1	0	0	0
Düzgün doğrusal hareket için konum, hız ve zaman kavramlarını ilişkilendirir.	1	1	0	100
Titreşim, dalga hareketi, dalga boyu, periyot, frekans, hız ve genlik kavramlarını açıklar.	1	0	0	0
Durgun akışkanlarda cisimlere etki eden kaldırma kuvvetinin basınç kuvveti farkından kaynaklandığını açıklar.	1	0	1	0
Kimya				
S	D	Y	B%	
Kimyanın Sembolik Dili	1	0	0	0
Atomun Yapısı	1	0	0	0
Kimyasal Türler ve Türler Arası Etkileşimlerin Sınıflandırılması	1	0	1	0
Sıvılar	1	1	0	100

SINAV SONUÇ BELGESİ							
İSTANBUL / BEYLİKDÜZÜ / DÜNYA ETÜT MERKEZİ							
Öğrenci				Numara	Sınıf		
ECE SAVAŞIR				0	11		
Puan Türü	Puan	Genel Ort.	Dereceler				
			Snf	Kurum	İlçe	İl	Genel
TYT	▲ 327,898	298,370	11	55	109	352	5555
Puanı Hesaplanan:			83	340	853	14540	
Katılımlar:			22	83	343	873	14915

Ders	Soru	Doğru	Yanlış	Net	Başarı %	Sınıf Ort.	Kurum Ort.	Genel Ort.
Türkçe	40	31	9	28,75	72	▲ 24,20	▲ 27,56	▲ 22,31
Tarih-1	5	5	0	5,00	100	▲ 3,26	▲ 3,58	▲ 3,14
Coğrafya-1	5	4	0	4,00	80	▲ 3,41	▲ 3,60	▲ 3,36
Felsefe	5	0	0	0,00	0	▼ 2,36	▼ 2,96	▼ 2,51
Din Kül. ve Ahl. Bil.	5	3	0	3,00	60	▼ 3,75	▼ 4,24	▼ 3,96
Felsefe (Seçmeli)	5	0	0	0,00	0	◆ 0,00	◆ 0,00	◆ 0,00
TYT Sosyal	20	12	0	12,00	60	▼ 12,78	▼ 14,38	▼ 12,98
Matematik-1	30	17	2	16,50	55	▲ 12,10	▲ 16,27	▲ 10,47
Geometri	10	3	3	2,25	23	▼ 3,00	▼ 4,60	▼ 2,42
TYT Matematik	40	20	5	18,75	47	▲ 15,10	▼ 20,87	▲ 12,90
Fizik	7	3	3	2,25	32	▲ 1,53	▼ 2,30	▲ 1,86
Kimya	7	3	2	2,50	36	▲ 1,70	▼ 3,08	▲ 2,18
Biyoloji	6	0	6	-1,50	-25	▼ 1,20	▼ 2,35	▼ 1,61
TYT Fen	20	6	11	3,25	16	▼ 4,44	▼ 7,73	▼ 5,65
Toplam:	120	69	25	62,75	52	▲ 56,53	▼ 70,53	▲ 53,83

Soru No	1234567890123456789012345678901234567890
TYT Türkçe	CEDgDBACCDADCAaBEEAcAEDDeAEBCcCDBCDCaCEdB
Cevap Anahtarı	B CEDBDBACCDADCAaBEEAcAEDDeAEBCcCDBCDBECEE
TYT Sosyal	ABBBC BDEC DA E
Cevap Anahtarı	B ABBBCBDECCDABEDAEAEACBA
TYT Matematik	ADEB BCC D a a D DDEDDDB CC BaA e c
Cevap Anahtarı	B ADEBDBCCDDBEBBCBDADEDDDBCCBCAADCBD
TYT Fen	C BcbEaaDB D dceabcb
Cevap Anahtarı	B CDBACEBCDBCCDEDBDAE

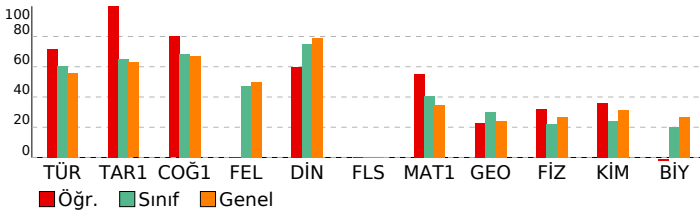

YILDIZLAR YARIŞIYOR TYT 3

DERSLERE GÖRE BAŞARI ANALİZİ

TYT Türkçe	S	D	Y	B%
Türkçe				
Metne Sözcük Yerleştirme	1	1	0	100
İki Cümleyi Birleştirme	1	1	0	100
Sözcükte Anlam	1	1	0	100
Cümleyi Yorumlama ve Açıklama	2	2	0	100
Parçadaki Cümlelerin İçerik ve Özellikleri	1	0	1	0
Ses Olayları	1	1	0	100
Sözcük Türleri Karma	2	1	1	50
Filimsiler	1	1	0	100
Yazım Kuralları	2	2	0	100
Noktalama İşaretleri	2	2	0	100
EKLER VE SÖZCÜK YAPISI	1	1	0	100
Cümlelerin Ögeleri	1	1	0	100
Cümle Türleri	1	0	1	0
Anlatım Teknikleri	1	0	1	0
Paragrafta Boş Bırakılan Yerleri Tamamlama	1	1	0	100
Paragrafa Yardımcı Düşünceler	3	3	0	100
Paragrafı İkiye Ayırma	1	0	1	0
Paragrafta Boş Bırakılan Yerleri Tamamlama	2	1	1	50
Paragrafta Anlatım Akışını Bozan Cümle	1	1	0	100
Cümlelerden Paragraf Oluşturma	1	1	0	100
Paragrafın Karşılık Olduğu Soruyu Belirleme	1	1	0	100
Paragrafın Yorumlanması	5	2	3	40
Paragrafta Ana Düşünce (Ana Fikir)	2	2	0	100
Diyalogta Boş Bırakılan Yerleri Tamamlama	1	1	0	100
Bir Paragrafa Bağlı Çoklu Sorular	1	1	0	100
Paragrafın Konusu	2	2	0	100
Söz Öbeklerinde Anlam	1	1	0	100

TYT Sosyal	S	D	Y	B%
Tarih-1				
İlk ve Orta Çağlarda İÇ Asya'daki Türk siyasi teşekküllerinin güç ve yönetim yapısını açıklar.	1	1	0	100
Anadolu'daki ilk Türk siyasi teşekküllerinin birbirleriyle ve çevre devletlerle olan ilişkilerini uzlaşma ve çatışma bağı	1	1	0	100
Avrupa'daki gelişmelere bağlı olarak Osmanlı idari, askerî ve ekonomik yapısında meydana gelen değişimleri analizi	1	1	0	100
I. Dünya Savaşı'nın sonuçlarını Osmanlı Devleti ve Batılı devletler açısından değerlendirir.	1	1	0	100
Toplumsal alanda yapılan inkılapları ve meydana gelen gelişmeleri kavrar.	1	1	0	100
Coğrafya-1				
Bir Bilim Olarak Coğrafya	1	1	0	100
İklim Elemanları / Sıcaklık	1	1	0	100
Nüfus Piramitleri	1	0	0	0
Bölge ve Bölge Türleri	1	1	0	100
Afetlerin Dağılışı ve Afetlerden Korunma Yolları	1	1	0	100
Felsefe				
Varlık Felsefesi	1	0	0	0
Bilgi Felsefesi	1	0	0	0
Siyaset Felsefesi	1	0	0	0
Sanat Felsefesi	1	0	0	0
20. Yüzyıl Filozoflarının Felsefi Görüşleri	1	0	0	0
Din Kül. ve Ahl. Bil.				
Kur'an'a Göre Hz. Muhammed	1	0	0	0
Hz. Muhammed ve Gençlik	1	1	0	100
Allah İnsan İlişkisi	2	2	0	100
Ahlaki Tutum ve Davranışlar	1	0	0	0
Felsefe (Seçmeli)				
Siyaset Felsefesi	2	0	0	0
MÖ 6. Yüzyıl - MS 2. Yüzyıl Felsefesinin Ayırıcı Nitelikleri	1	0	0	0
Ahlak Felsefesi	1	0	0	0
MÖ 6. Yüzyıl - MS 2. Yüzyıl Filozoflarının Felsefi Görüşleri	1	0	0	0

TYT Matematik	S	D	Y	B%
Matematik-1				
Rasyonel Sayılar	1	1	0	100
Ondalık Sayılar	1	1	0	100
Üslü İfadeler	1	0	0	0
Kökü İfadeler	1	1	0	100
Dört İşlem Yeteneği	2	2	0	100
Aralık Kavramı ve Basit Eşitsizlikler	2	1	0	50
Mutlak Değerli Eşitsizlikler	1	0	0	0
Birinci Dereceden Bir Bilinmeyenli Denklemler	1	1	0	100
Küme Kavramı ve Kümelerde İşlemler	1	1	0	100
Fonksiyon Grafikleri	1	0	0	0
Önemeler ve Bileşik Önemeler	1	0	0	0
Merkezi Eğilim ve Yayılım Ölçüleri	1	1	0	100
Bölme Kuralları	1	0	0	0
Çarpımlara Ayırma ve Özdeşlikler	1	0	0	0
Bölünebilme Kuralları	1	0	1	0
Sayı Problemleri	4	2	0	50
Oran ve Orantı	2	1	1	50
Hareket Problemleri	1	0	0	0
Yüzde, Kar-Zarar Problemleri	1	1	0	100
Rutin Olmayan Problemler	2	1	0	50
Grafik Problemleri	1	1	0	100
Sayma Yöntemleri	1	1	0	100
OLASILIK	1	1	0	100
Geometri				
Dik Üçgen ve Pisagor Teoremi	1	0	0	0
Üçgende Kenar-Açı İlişkileri	1	0	1	0
Üçgenlerin Benzerliği	2	2	0	100
Üçgende Alan	1	0	0	0
Kare	1	0	1	0
Dikdörtgen	1	1	0	100
Eşkenar Dörtgen	1	0	0	0
Prizmalar	2	0	1	0

TYT Fen	S	D	Y	B%
Fizik				
Fizikğin uygulama alanlarını, alt dalları ve diğer disiplinlerle ilişkilerini açıklar.	1	0	1	0
Katı ve sıvılarda genişleme ve büzülme olaylarının günlük hayattaki etkilerini yorumlar.	1	1	0	100
Farklı ortamda bulunan bir cismin görünür uzaklığını etkileyen sebepleri açıklar.	1	1	0	100
Elektrik akımı, direnç ve potansiyel farkı kavramlarını açıklar.	1	0	0	0
Düzgün doğrusal hareket için konum, hız ve zaman kavramlarını ilişkilendirir.	1	1	0	100
Titreşim, dalga hareketi, dalga boyu, periyot, frekans, hız ve genlik kavramlarını açıklar.	1	0	1	0
Durgun akışkanlarda cisimlere etki eden kaldırma kuvvetinin basınç kuvveti farkından kaynaklandığını açıklar.	1	0	1	0
Kimya				
Kimyanın Sembolik Dili	1	0	0	0
Atomun Yapısı	1	0	1	0
Kimyasal Türler ve Türler Arası Etkileşimlerin Sınıflandırılması	1	0	1	0
Sıvılar	1	1	0	100

SINAV SONUÇ BELGESİ							
İSTANBUL / BEYLİKDÜZÜ / DÜNYA ETÜT MERKEZİ							
Öğrenci				Numara	Sınıf		
EFE TAKUR				0	11		
Puan Türü	Puan	Genel Ort.	Dereceler				
			Snf	Kurum	İlçe	İl	Genel
TYT	▼ 261,893	298,370	19	77	219	638	9824
Puanı Hesaplanan:			83	340	853	14540	
Katılımlar:			22	83	343	873	14915

Ders	Soru	Doğru	Yanlış	Net	Başarı %	Sınıf Ort.	Kurum Ort.	Genel Ort.
Türkçe	40	14	3	13,25	33	▼ 24,20	▼ 27,56	▼ 22,31
Tarih-1	5	3	0	3,00	60	▼ 3,26	▼ 3,58	▼ 3,14
Coğrafya-1	5	2	0	2,00	40	▼ 3,41	▼ 3,60	▼ 3,36
Felsefe	5	2	1	1,75	35	▼ 2,36	▼ 2,96	▼ 2,51
Din Kül. ve Ahl. Bil.	5	4	1	3,75	75	▲ 3,75	▼ 4,24	▼ 3,96
Felsefe (Seçmeli)	5	0	0	0,00	0	▲ 0,00	▲ 0,00	▲ 0,00
TYT Sosyal	20	11	2	10,50	53	▼ 12,78	▼ 14,38	▼ 12,98
Matematik-1	30	12	4	11,00	37	▼ 12,10	▼ 16,27	▲ 10,47
Geometri	10	4	0	4,00	40	▲ 3,00	▼ 4,60	▲ 2,42
TYT Matematik	40	16	4	15,00	38	▼ 15,10	▼ 20,87	▲ 12,90
Fizik	7	2	2	1,50	21	▼ 1,53	▼ 2,30	▼ 1,86
Kimya	7	1	1	0,75	11	▼ 1,70	▼ 3,08	▼ 2,18
Biyoloji	6	0	3	-0,75	-13	▼ 1,20	▼ 2,35	▼ 1,61
TYT Fen	20	3	6	1,50	8	▼ 4,44	▼ 7,73	▼ 5,65
Toplam:	120	44	15	40,25	34	▼ 56,53	▼ 70,53	▼ 53,83

Soru No	1234567890123456789012345678901234567890
TYT Türkçe	CcDB AC D D EEAcA DD b B
Cevap Anahtarı	B CEDBDBACCDADCAEEADAEDDAEBCACDCBDBECEEB
TYT Sosyal	A BB DE d BEDAEEd
Cevap Anahtarı	B ABBCCBDECCDABEDAEAEACBA
TYT Matematik	BA EB B C D EcBac Db D D CAA B
Cevap Anahtarı	B BADEBDBCCDDBEBBCBDADEDDDBCCCAADCBD
TYT Fen	e B Eaa B e eb
Cevap Anahtarı	B CDBACEBCDBCEDEBDDAE

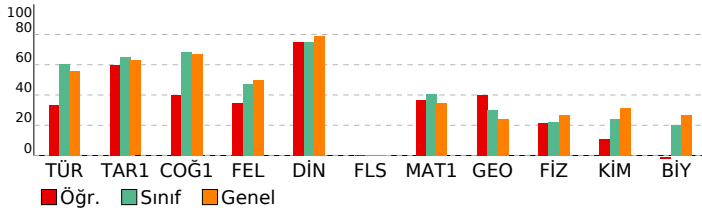

YILDIZLAR YARIŞIYOR TYT 3

DERSLERE GÖRE BAŞARI ANALİZİ				
TYT Türkçe				
Türkçe	S	D	Y	B%
Metne Sözcük Yerleştirme	1	1	0	100
İki Cümleyi Birleştirme	1	1	0	100
Sözcükte Anlam	1	1	0	100
Cümleyi Yorumlama ve Açıklama	2	1	1	50
Parçadaki Cümlelerin İçerik ve Özellikleri	1	1	0	100
Ses Olayları	1	0	0	0
Sözcük Türleri Karma	2	0	0	0
Fililliler	1	0	0	0
Yazım Kuralları	2	1	0	50
Noktalamaya İşaretleri	2	1	0	50
EKLER VE SÖZCÜK YAPISI	1	0	0	0
Cümlelerin Ögeleri	1	0	0	0
Cümle Türleri	1	0	0	0
Anlatım Teknikleri	1	1	0	100
Paragrafta Boş Bırakılan Yerleri Tamamlama	1	1	0	100
Paragrafa Yardımcı Düşünceler	3	1	0	33
Paragrafı İkiye Ayırma	1	0	1	0
Paragrafta Boş Bırakılan Yerleri Tamamlama	2	1	0	50
Paragrafta Anlatım Akışını Bozan Cümle	1	0	0	0
Cümlelerden Paragraf Oluşturma	1	1	0	100
Paragrafın Karşılık Olduğu Soruyu Belirleme	1	1	0	100
Paragrafın Yorumlanması	5	0	0	0
Paragrafta Ana Düşünce (Ana Fikir)	2	0	1	0
Diyalogta Boş Bırakılan Yerleri Tamamlama	1	1	0	100
Bir Paragrafa Bağlı Çoklu Sorular	1	0	0	0
Paragrafın Konusu	2	0	0	0
Söz Öbeklerinde Anlam	1	0	0	0

TYT Sosyal				
Tarih-1	S	D	Y	B%
İlk ve Orta Çağlarda İÇ Asya'daki Türk siyasi teşekküllerinin güç ve yönetim yapısını açıklar.	1	1	0	100
Anadolu'daki ilk Türk siyasi teşekküllerinin birbirleriyle ve çevre devletlerle olan ilişkilerini uzlaşma ve çatışma bağı	1	0	0	0
Avrupa'daki gelişmelere bağlı olarak Osmanlı idari, askerî ve ekonomik yapısında meydana gelen değişimleri analiz	1	1	0	100
I. Dünya Savaşı'nın sonuçlarını Osmanlı Devleti ve Batılı devletler açısından değerlendirir.	1	0	0	0
Toplumsal alanda yapılan inkılapları ve meydana gelen gelişmeleri kavrar.	1	1	0	100
Coğrafya-1				
S	D	Y	B%	
Bir Bilim Olarak Coğrafya	1	1	0	100
İklim Elemanları / Sıcaklık	1	0	0	0
Nüfus Piramitleri	1	0	0	0
Bölge ve Bölge Türleri	1	0	0	0
Afetlerin Dağılışı ve Afetlerden Korunma Yolları	1	1	0	100
Felsefe				
S	D	Y	B%	
Varlık Felsefesi	1	1	0	100
Bilgi Felsefesi	1	1	0	100
Siyaset Felsefesi	1	0	1	0
Sanat Felsefesi	1	0	0	0
20. Yüzyıl Filozoflarının Felsefi Görüşleri	1	0	0	0
Din Kül. ve Ahl. Bil.				
S	D	Y	B%	
Kur'an'a Göre Hz. Muhammed	1	0	1	0
Hz. Muhammed ve Gençlik	1	1	0	100
Allah İnsan İlişkisi	2	2	0	100
Ahlaki Tutum ve Davranışlar	1	1	0	100
Felsefe (Seçmeli)				
S	D	Y	B%	
Siyaset Felsefesi	2	0	0	0
MÖ 6. Yüzyıl - MS 2. Yüzyıl Felsefesinin Ayırıcı Nitelikleri	1	0	0	0
Ahlak Felsefesi	1	0	0	0
MÖ 6. Yüzyıl - MS 2. Yüzyıl Filozoflarının Felsefi Görüşleri	1	0	0	0

TYT Matematik				
Matematik-1	S	D	Y	B%
Rasyonel Sayılar	1	0	0	0
Ondalık Sayılar	1	1	0	100
Üslü İfadeler	1	1	0	100
Kökü İfadeler	1	1	0	100
Dört İşlem Yeteneği	2	1	0	50
Aralık Kavramı ve Basit Eşitsizlikler	2	1	0	50
Mutlak Değerli Eşitsizlikler	1	0	0	0
Birinci Dereceden Bir Bilinmeyenli Denklemler	1	0	0	0
Küme Kavramı ve Kümelerde İşlemler	1	1	0	100
Fonksiyon Grafikleri	1	0	0	0
Önemeler ve Bileşik Önemeler	1	0	0	0
Merkezi Eğilim ve Yayılım Ölçüleri	1	1	0	100
Bölme Kuralları	1	0	0	0
Çarpımlara Ayırma ve Özdeşlikler	1	0	0	0
Bölünebilme Kuralları	1	1	0	100
Sayı Problemleri	4	2	1	50
Oran ve Orantı	2	0	2	0
Hareket Problemleri	1	0	1	0
Yüzde, Kar-Zarar Problemleri	1	0	0	0
Rutin Olmayan Problemler	2	1	0	50
Grafik Problemleri	1	0	0	0
Sayma Yöntemleri	1	1	0	100
OLASILIK	1	0	0	0
Geometri				
S	D	Y	B%	
Dik Üçgen ve Pisagor Teoremi	1	0	0	0
Üçgende Kenar-Açı İlişkileri	1	1	0	100
Üçgenlerin Benzerliği	2	0	0	0
Üçgende Alan	1	0	0	0
Kare	1	1	0	100
Dikdörtgen	1	1	0	100
Eşkenar Dörtgen	1	1	0	100
Prizmalar	2	0	0	0

TYT Fen				
Fizik	S	D	Y	B%
Fizikğin uygulama alanlarını, alt dalları ve diğer disiplinlerle ilişkileridir.	1	0	1	0
Katı ve sıvılarda genişleme ve büzülme olaylarının günlük hayattaki etkilerini yorumlar.	1	1	0	100
Farklı ortamda bulunan bir cismin görünür uzaklığını etkileyen sebepleri açıklar.	1	0	1	0
Elektrik akımı, direnç ve potansiyel farkı kavramlarını açıklar.	1	0	0	0
Düzgün doğrusal hareket için konum, hız ve zaman kavramlarını ilişkilendirir.	1	1	0	100
Titreşim, dalga hareketi, dalga boyu, periyot, frekans, hız ve genlik kavramlarını açıklar.	1	0	0	0
Durgun akışkanlarda cisimlere etki eden kaldırma kuvvetinin basınç kuvveti farkından kaynaklandığını açıklar.	1	0	0	0
Kimya				
S	D	Y	B%	
Kimyanın Sembolik Dili	1	0	0	0
Atomun Yapısı	1	0	0	0
Kimyasal Türler ve Türler Arası Etkileşimlerin Sınıflandırılması	1	0	1	0
Sıvılar	1	0	0	0

SINAV SONUÇ BELGESİ							
İSTANBUL / BEYLİKDÜZÜ / DÜNYA ETÜT MERKEZİ							
Öğrenci				Numara	Sınıf		
ELİF KÖSE				0	11		
Puan Türü	Puan	Genel Ort.	Dereceler				
			Snf	Kurum	İlçe	İl	Genel
TYT	▼ 290,083	298,370	15	68	159	531	7869
Puanı Hesaplanan:			83	340	853	14540	
Katılımlar:			22	83	343	873	14915

Ders	Soru	Doğru	Yanlış	Net	Başarı %	Sınıf Ort.	Kurum Ort.	Genel Ort.
Türkçe	40	30	7	28,25	71	▲ 24,20	▲ 27,56	▲ 22,31
Tarih-1	5	1	2	0,50	10	▼ 3,26	▼ 3,58	▼ 3,14
Coğrafya-1	5	3	0	3,00	60	▼ 3,41	▼ 3,60	▼ 3,36
Felsefe	5	1	1	0,75	15	▼ 2,36	▼ 2,96	▼ 2,51
Din Kül. ve Ahl. Bil.	5	3	0	3,00	60	▼ 3,75	▼ 4,24	▼ 3,96
Felsefe (Seçmeli)	5	0	0	0,00	0	◆ 0,00	◆ 0,00	◆ 0,00
TYT Sosyal	20	8	3	7,25	36	▼ 12,78	▼ 14,38	▼ 12,98
Matematik-1	30	12	4	11,00	37	▼ 12,10	▼ 16,27	▲ 10,47
Geometri	10	4	1	3,75	38	▲ 3,00	▲ 4,60	▲ 2,42
TYT Matematik	40	16	5	14,75	37	▼ 15,10	▼ 20,87	▲ 12,90
Toplam:	120	54	15	50,25	42	▼ 56,53	▼ 70,53	▼ 53,83

Soru No	1234567890123456789012345678901234567890
TYT Türkçe	CEDB BeCCDADaA EEAbAEDDDAeCcacDCBDBECdb
Cevap Anahtarı	B CEDBDBACCDADCBEEADAEDDAEBCACDCBDBECEEB
TYT Sosyal	A aa CBD eD DAE
Cevap Anahtarı	B ABBCCBDECCDABEDAEEAEACBA
TYT Matematik	BAD BcBCC DDBac Cd CC bA D B
Cevap Anahtarı	B BADEBDBCCDDDBEBBCBDADEDDDBCCCBCAADCBD

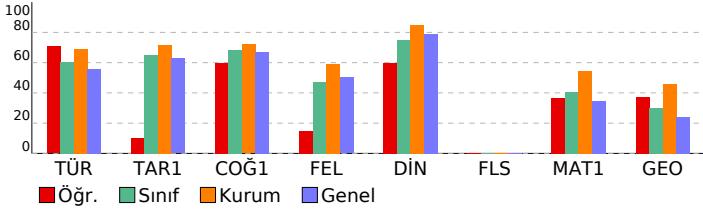

YILDIZLAR YARIŞIYOR TYT 3

DERSLERE GÖRE BAŞARI ANALİZİ				
TYT Türkçe				
Türkçe	S	D	Y	B%
Metne Sözcük Yerleştirme	1	1	0	100
İki Cümleyi Birleştirme	1	0	1	0
Sözcükte Anlam	1	1	0	100
Cümleleyi Yorumlama ve Açıklama	2	2	0	100
Parçadaki Cümlelerin İçerik ve Özellikleri	1	1	0	100
Ses Olayları	1	0	0	0
Sözcük Türleri Karma	2	1	1	50
Filimsiler	1	0	0	0
Yazım Kuralları	2	2	0	100
Noktalamaya İşaretleri	2	2	0	100
EKLER VE SÖZCÜK YAPISI	1	0	1	0
Cümlelerin Öğeleri	1	1	0	100
Cümle Türleri	1	0	0	0
Anlatım Teknikleri	1	1	0	100
Paragrafta Boş Bırakılan Yerleri Tamamlama	1	1	0	100
Paragrafta Yardımcı Düşünceler	3	3	0	100
Paragrafı İkiye Ayırma	1	0	1	0
Paragrafta Boş Bırakılan Yerleri Tamamlama	2	2	0	100
Paragrafta Anlatım Akışını Bozan Cümle	1	1	0	100
Cümlelerden Paragraf Oluşturma	1	1	0	100
Paragrafın Karşılık Olduğu Soruyu Belirleme	1	1	0	100
Paragrafın Yorumlanması	5	4	1	80
Paragrafta Ana Düşünce (Ana Fikir)	2	2	0	100
Diyalogta Boş Bırakılan Yerleri Tamamlama	1	0	1	0
Bir Paragrafa Bağlı Çoklu Sorular	1	1	0	100
Paragrafın Konusu	2	2	0	100
Söz Öbeklerinde Anlam	1	0	1	0

TYT Sosyal				
Tarih-1	S	D	Y	B%
İlk ve Orta Çağlarda İÇ Asya'daki Türk siyasi teşekküllerinin güç ve yönetim yapısını açıklar.	1	0	1	0
Anadolu'daki ilk Türk siyasi teşekküllerinin birbirleriyle ve çevre devletlerle olan ilişkilerini uzlaşma ve çatışma bağı	1	0	0	0
Avrupa'daki gelişmelere bağlı olarak Osmanlı idari, askerî ve ekonomik yapısında meydana gelen değişimleri analiz	1	1	0	100
1. Dünya Savaşı'nın sonuçlarını Osmanlı Devleti ve Batılı devletler açısından değerlendirir.	1	0	0	0
Toplumsal alanda yapılan inkılapları ve meydana gelen gelişmeleri kavrar.	1	0	1	0
Coğrafya-1	S	D	Y	B%
Bir Bilim Olarak Coğrafya	1	0	0	0
İklim Elemanları / Sıcaklık	1	0	0	0
Nüfus Piramitleri	1	1	0	100
Bölge ve Bölge Türleri	1	1	0	100
Afetlerin Dağılışı ve Afetlerden Korunma Yolları	1	1	0	100
Felsefe	S	D	Y	B%
Varlık Felsefesi	1	0	0	0
Bilgi Felsefesi	1	0	0	0
Siyaset Felsefesi	1	0	1	0
Sanat Felsefesi	1	1	0	100
20. Yüzyıl Filozoflarının Felsefi Görüşleri	1	0	0	0
Din Kül. ve Ahl. Bil.	S	D	Y	B%
Kur'an'a Göre Hz. Muhammed	1	0	0	0
Hz. Muhammed ve Gençlik	1	0	0	0
Allah İnsan İlişkisi	2	2	0	100
Ahlaki Tutum ve Davranışlar	1	1	0	100
Felsefe (Seçmeli)	S	D	Y	B%
Siyaset Felsefesi	2	0	0	0
MÖ 6. Yüzyıl - MS 2. Yüzyıl Felsefesinin Ayırıcı Nitelikleri	1	0	0	0
Ahlak Felsefesi	1	0	0	0
MÖ 6. Yüzyıl - MS 2. Yüzyıl Filozoflarının Felsefi Görüşleri	1	0	0	0

TYT Matematik				
Matematik-1	S	D	Y	B%
Rasyonel Sayılar	1	1	0	100
Ondalık Sayılar	1	1	0	100
Üslü İfadeler	1	1	0	100
Kökü İfadeler	1	1	0	100
Dört İşlem Yeteneği	2	2	0	100
Aralık Kavramı ve Basit Eşitsizlikler	2	0	0	0
Mutlak Değerli Eşitsizlikler	1	0	1	0
Birinci Dereceden Bir Bilinmeyenli Denklemler	1	1	0	100
Küme Kavramı ve Kümelerde İşlemler	1	1	0	100
Fonksiyon Grafikleri	1	0	0	0
Önemeler ve Bileşik Önemeler	1	0	0	0
Merkezi Eğilim ve Yayılım Ölçüleri	1	1	0	100
Bölme Kuralları	1	1	0	100
Çarpımlara Ayırma ve Özdeşlikler	1	1	0	100
Bölünebilme Kuralları	1	0	1	0
Sayı Problemleri	4	0	1	0
Oran ve Orantı	2	1	0	50
Hareket Problemleri	1	0	1	0
Yüzde, Kar-Zarar Problemleri	1	0	0	0
Rutin Olmayan Problemler	2	0	0	0
Grafik Problemleri	1	0	0	0
Sayma Yöntemleri	1	0	0	0
OLASILIK	1	0	0	0
Geometri	S	D	Y	B%
Dik Üçgen ve Pisagor Teoremi	1	0	0	0
Üçgende Kenar-Açı İlişkileri	1	1	0	100
Üçgenlerin Benzerliği	2	1	0	50
Üçgende Alan	1	0	0	0
Kare	1	0	1	0
Dikdörtgen	1	1	0	100
Eşkenar Dörtgen	1	0	0	0
Prizmalar	2	1	0	50

SINAV SONUÇ BELGESİ							
İSTANBUL / BEYLİKDÜZÜ / DÜNYA ETÜT MERKEZİ							
Öğrenci				Numara	Sınıf		
FERİT KOBYA				0	11		
Puan Türü	Puan	Genel Ort.	Dereceler				
			Snf	Kurum	İlçe	İl	Genel
TYT	▲ 338,760	298,370	10	53	95	315	4971
Puanı Hesaplanan:			83	340	853	14540	
Katılımlar:			22	83	343	873	14915

Ders	Soru	Doğru	Yanlış	Net	Başarı %	Sınıf Ort.	Kurum Ort.	Genel Ort.
Türkçe	40	26	2	25,50	64	▲ 24,20	▼ 27,56	▲ 22,31
Tarih-1	5	5	0	5,00	100	▲ 3,26	▲ 3,58	▲ 3,14
Coğrafya-1	5	3	0	3,00	60	▼ 3,41	▼ 3,60	▼ 3,36
Felsefe	5	4	0	4,00	80	▲ 2,36	▲ 2,96	▲ 2,51
Din Kül. ve Ahl. Bil.	5	5	0	5,00	100	▲ 3,75	▲ 4,24	▲ 3,96
Felsefe (Seçmeli)	5	0	0	0,00	0	◆ 0,00	◆ 0,00	◆ 0,00
TYT Sosyal	20	17	0	17,00	85	▲ 12,78	▲ 14,38	▲ 12,98
Matematik-1	30	21	5	19,75	66	▲ 12,10	▲ 16,27	▲ 10,47
Geometri	10	4	0	4,00	40	▲ 3,00	▼ 4,60	▲ 2,42
TYT Matematik	40	25	5	23,75	59	▲ 15,10	▲ 20,87	▲ 12,90
Toplam:	120	68	7	66,25	55	▲ 56,53	▼ 70,53	▲ 53,83

Soru No	1234567890123456789012345678901234567890
TYT Türkçe	C CED B BCD bDCAB EADA DD AEB BDcECE
Cevap Anahtarı	A CACEDBBEBBCDADCBEEADAEDDAEBCACDCBDBECE
TYT Sosyal	BCABB CBDEBCD AEDAE
Cevap Anahtarı	A BCABBECBDEBCDAAEDAEABEAC
TYT Matematik	bBBAD BD CC aDBE cB BDDdDEDDa C CA D
Cevap Anahtarı	A CBBADeBDDCCDCDBEBBCBDADEDDDBDBCCBCAADC

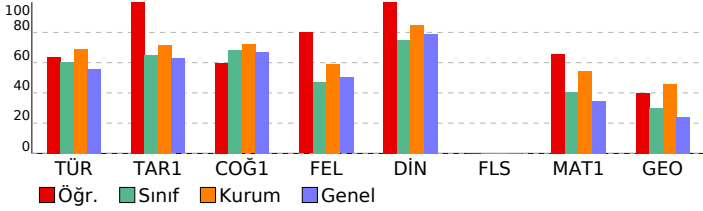

YILDIZLAR YARIŞIYOR TYT 3

DERSLERE GÖRE BAŞARI ANALİZİ				
TYT Türkçe				
Türkçe	S	D	Y	B%
Metne Sözcük Yerleştirme	1	1	0	100
İki Cümleyi Birleştirme	1	0	0	0
Sözcükte Anlam	1	1	0	100
Cümleyi Yorumlama ve Açıklama	2	2	0	100
Parçadaki Cümlelerin İçerik ve Özellikleri	1	0	0	0
Ses Olayları	1	0	0	0
Sözcük Türleri Karma	2	1	0	50
Filimsiler	1	1	0	100
Yazım Kuralları	2	2	0	100
Noktalamaya İşaretleri	2	1	1	50
EKLER VE SÖZCÜK YAPISI	1	1	0	100
Cümlelerin Öğeleri	1	1	0	100
Cümle Türleri	1	1	0	100
Anlatım Teknikleri	1	0	0	0
Paragrafta Boş Bırakılan Yerleri Tamamlama	1	1	0	100
Paragrafta Yardımcı Düşünceler	3	1	0	33
Paragrafı İkiye Ayırma	1	1	0	100
Paragrafta Boş Bırakılan Yerleri Tamamlama	2	1	0	50
Paragrafta Anlatım Akışını Bozan Cümle	1	0	0	0
Cümlelerden Paragraf Oluşturma	1	1	0	100
Paragrafın Karşılık Olduğu Soruyu Belirleme	1	1	0	100
Paragrafın Yorumlanması	5	2	1	40
Paragrafta Ana Düşünce (Ana Fikir)	2	2	0	100
Diyalogta Boş Bırakılan Yerleri Tamamlama	1	1	0	100
Bir Paragrafa Bağlı Çoklu Sorular	1	0	0	0
Paragrafın Konusu	2	2	0	100
Söz Öbeklerinde Anlam	1	1	0	100
TYT Sosyal				
Tarih-1	S	D	Y	B%
İlk ve Orta Çağlarda İÇ Asya'daki Türk siyasi teşekküllerinin güç ve yönetim yapısını açıklar.	1	1	0	100
Anadolu'daki ilk Türk siyasi teşekküllerinin birbirleriyle ve çevre devletlerle olan ilişkilerini uzlaşma ve çatışma bağı	1	1	0	100
Avrupa'daki gelişmelere bağlı olarak Osmanlı idari, askerî ve ekonomik yapısında meydana gelen değişimleri analiz	1	1	0	100
I. Dünya Savaşı'nın sonuçlarını Osmanlı Devleti ve Batılı devletler açısından değerlendirir.	1	1	0	100
Toplumsal alanda yapılan inkılapları ve meydana gelen gelişmeleri kavrar.	1	1	0	100
Coğrafya-1				
S	D	Y	B%	
Bir Bilim Olarak Coğrafya	1	0	0	0
İklim Elemanları / Sıcaklık	1	0	0	0
Nüfus Piramitleri	1	1	0	100
Bölge ve Bölge Türleri	1	1	0	100
Afetlerin Dağılışı ve Afetlerden Korunma Yolları	1	1	0	100
Felsefe				
S	D	Y	B%	
Varlık Felsefesi	1	1	0	100
Bilgi Felsefesi	1	1	0	100
Siyaset Felsefesi	1	1	0	100
Sanat Felsefesi	1	1	0	100
20. Yüzyıl Filozoflarının Felsefi Görüşleri	1	0	0	0
Din Kül. ve Ahl. Bil.				
S	D	Y	B%	
Kur'an'a Göre Hz. Muhammed	1	1	0	100
Hz. Muhammed ve Gençlik	1	1	0	100
Allah İnsan İlişkisi	2	2	0	100
Ahlaki Tutum ve Davranışlar	1	1	0	100
Felsefe (Seçmeli)				
S	D	Y	B%	
Siyaset Felsefesi	2	0	0	0
MÖ 6. Yüzyıl - MS 2. Yüzyıl Felsefesinin Ayırtıcı Nitelikleri	1	0	0	0
Ahlak Felsefesi	1	0	0	0
MÖ 6. Yüzyıl - MS 2. Yüzyıl Filozoflarının Felsefi Görüşleri	1	0	0	0
TYT Matematik				
Matematik-1	S	D	Y	B%
Rasyonel Sayılar	1	0	1	0
Ondalık Sayılar	1	1	0	100
Üslü İfadeler	1	1	0	100
Kökü İfadeler	1	1	0	100
Dört İşlem Yeteneği	2	2	0	100
Aralık Kavramı ve Basit Eşitsizlikler	2	0	0	0
Mutlak Değerli Eşitsizlikler	1	1	0	100
Birinci Dereceden Bir Bilinmeyenli Denklemler	1	1	0	100
Küme Kavramı ve Kümelerde İşlemler	1	1	0	100
Fonksiyon Grafikleri	1	0	0	0
Önemeler ve Bileşik Önemeler	1	0	1	0
Merkezi Eğilim ve Yayılım Ölçüleri	1	1	0	100
Bölme Kuralları	1	1	0	100
Çarpımlara Ayırma ve Özdeşlikler	1	1	0	100
Bölünebilme Kuralları	1	1	0	100
Sayı Problemleri	4	3	1	75
Oran ve Orantı	2	1	0	50
Hareket Problemleri	1	1	0	100
Yüzde, Kar-Zarar Problemleri	1	1	0	100
Rutin Olmayan Problemler	2	1	1	50
Grafik Problemleri	1	1	0	100
Sayma Yöntemleri	1	1	0	100
OLASILIK	1	0	1	0
Geometri				
S	D	Y	B%	
Dik Üçgen ve Pisagor Teoremi	1	0	0	0
Üçgende Kenar-Açı İlişkileri	1	0	0	0
Üçgenlerin Benzerliği	2	1	0	50
Üçgende Alan	1	0	0	0
Kare	1	1	0	100
Dikdörtgen	1	1	0	100
Eşkenar Dörtgen	1	0	0	0
Prizmalar	2	1	0	50

SINAV SONUÇ BELGESİ							
İSTANBUL / BEYLİKDÜZÜ / DÜNYA ETÜT MERKEZİ							
Öğrenci				Numara	Sınıf		
KÜBRA ÖZLÜ				0	11		
Puan Türü	Puan	Genel Ort.	Dereceler				
			Snf	Kurum	İlçe	İl	Genel
TYT	▼ 190,295	298,370	21	82	316	799	13583
Puanı Hesaplanan:			83	340	853	14540	
Katılımlar:			22	83	343	873	14915

Ders	Soru	Doğru	Yanlış	Net	Başarı %	Sınıf Ort.	Kurum Ort.	Genel Ort.
Türkçe	40	13	6	11,50	29	▼ 24,20	▼ 27,56	▼ 22,31
Tarih-1	5	2	2	1,50	30	▼ 3,26	▼ 3,58	▼ 3,14
Coğrafya-1	5	1	0	1,00	20	▼ 3,41	▼ 3,60	▼ 3,36
Felsefe	5	0	0	0,00	0	▼ 2,36	▼ 2,96	▼ 2,51
Din Kül. ve Ahl. Bil.	5	0	0	0,00	0	▼ 3,75	▼ 4,24	▼ 3,96
Felsefe (Seçmeli)	5	0	0	0,00	0	◆ 0,00	◆ 0,00	◆ 0,00
TYT Sosyal	20	3	2	2,50	13	▼ 12,78	▼ 14,38	▼ 12,98
Matematik-1	30	4	5	2,75	9	▼ 12,10	▼ 16,27	▼ 10,47
Geometri	10	1	1	0,75	8	▼ 3,00	▼ 4,60	▼ 2,42
TYT Matematik	40	5	6	3,50	9	▼ 15,10	▼ 20,87	▼ 12,90
Fizik	7	0	2	-0,50	-7	▼ 1,53	▼ 2,30	▼ 1,86
Kimya	7	0	2	-0,50	-7	▼ 1,70	▼ 3,08	▼ 2,18
Biyoloji	6	0	0	0,00	0	▼ 1,20	▼ 2,35	▼ 1,61
TYT Fen	20	0	4	-1,00	-5	▼ 4,44	▼ 7,73	▼ 5,65
Toplam:	120	21	18	16,50	14	▼ 56,53	▼ 70,53	▼ 53,83

Soru No	1234567890123456789012345678901234567890
TYT Türkçe	CE B cACcBAd ac D A BDGE d
Cevap Anahtarı	B CEDBDBACCDADCAEBEEADAEDDAEBCACDCBDBECEEB
TYT Sosyal	A Bce D
Cevap Anahtarı	B ABBCCBDECCDABEDAEAEACBA
TYT Matematik	A aB B C c bc b C e
Cevap Anahtarı	B BADEBDBCCDDBEBBCBDADEDDDBDCCBCAADCBD
TYT Fen	e a bb
Cevap Anahtarı	B CDBACEBCDBCDCEDEBDBAE

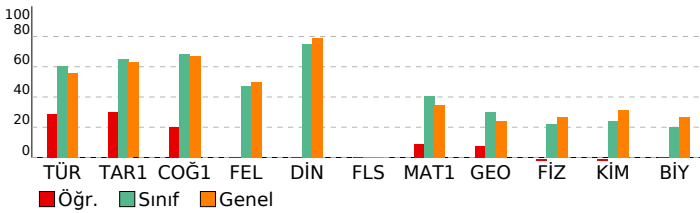

YILDIZLAR YARIŞIYOR TYT 3

DERSLERE GÖRE BAŞARI ANALİZİ				
TYT Türkçe				
Türkçe	S	D	Y	B%
Metne Sözcük Yerleştirme	1	1	0	100
İki Cümleyi Birleştirme	1	1	0	100
Sözcükte Anlam	1	1	0	100
Cümleyi Yorumlama ve Açıklama	2	1	0	50
Parçadaki Cümlelerin İçerik ve Özellikleri	1	1	0	100
Ses Olayları	1	0	0	0
Sözcük Türleri Karma	2	0	1	0
Filimsiler	1	0	1	0
Yazım Kuralları	2	1	1	50
Noktalamaya İşaretleri	2	2	0	100
EKLER VE SÖZCÜK YAPISI	1	0	0	0
Cümlelerin Öğeleri	1	0	0	0
Cümle Türleri	1	0	1	0
Anlatım Teknikleri	1	0	1	0
Paragrafta Boş Bırakılan Yerleri Tamamlama	1	0	0	0
Paragrafa Yardımcı Düşünceler	3	0	0	0
Paragrafı İkiye Ayırma	1	0	0	0
Paragrafta Boş Bırakılan Yerleri Tamamlama	2	0	0	0
Paragrafta Anlatım Akışını Bozan Cümle	1	0	0	0
Cümlelerden Paragraf Oluşturma	1	1	0	100
Paragrafın Karşılık Olduğu Soruyu Belirleme	1	0	0	0
Paragrafın Yorumlanması	5	3	1	60
Paragrafta Ana Düşünce (Ana Fikir)	2	0	0	0
Diyalogta Boş Bırakılan Yerleri Tamamlama	1	0	0	0
Bir Paragrafa Bağlı Çoklu Sorular	1	0	0	0
Paragrafın Konusu	2	1	0	50
Söz Öbeklerinde Anlam	1	0	0	0
TYT Sosyal				
Tarih-1	S	D	Y	B%
İlk ve Orta Çağlarda İÇ Asya'daki Türk siyasi teşekküllerinin güç ve yönetim yapısını açıklar.	1	0	1	0
Anadolu'daki ilk Türk siyasi teşekküllerinin birbirleriyle ve çevre devletlerle olan ilişkilerini uzlaşma ve çatışma bağı	1	0	1	0
Avrupa'daki gelişmelere bağlı olarak Osmanlı idari, askerî ve ekonomik yapısında meydana gelen değişimleri analiz	1	1	0	100
I. Dünya Savaşı'nın sonuçlarını Osmanlı Devleti ve Batılı devletler açısından değerlendirir.	1	0	0	0
Toplumsal alanda yapılan inkılapları ve meydana gelen gelişmeleri kavrar.	1	1	0	100
Coğrafya-1				
S	D	Y	B%	
Bir Bilim Olarak Coğrafya	1	0	0	0
İklim Elemanları / Sıcaklık	1	0	0	0
Nüfus Piramitleri	1	0	0	0
Bölge ve Bölge Türleri	1	0	0	0
Afetlerin Dağılışı ve Afetlerden Korunma Yolları	1	1	0	100
Felsefe				
S	D	Y	B%	
Varlık Felsefesi	1	0	0	0
Bilgi Felsefesi	1	0	0	0
Siyaset Felsefesi	1	0	0	0
Sanat Felsefesi	1	0	0	0
20. Yüzyıl Filozoflarının Felsefi Görüşleri	1	0	0	0
Din Kül. ve Ahl. Bil.				
S	D	Y	B%	
Kur'an'a Göre Hz. Muhammed	1	0	0	0
Hz. Muhammed ve Gençlik	1	0	0	0
Allah İnsan İlişkisi	2	0	0	0
Ahlaki Tutum ve Davranışlar	1	0	0	0
Felsefe (Seçmeli)				
S	D	Y	B%	
Siyaset Felsefesi	2	0	0	0
MÖ 6. Yüzyıl - MS 2. Yüzyıl Felsefesinin Ayırıcı Nitelikleri	1	0	0	0
Ahlak Felsefesi	1	0	0	0
MÖ 6. Yüzyıl - MS 2. Yüzyıl Filozoflarının Felsefi Görüşleri	1	0	0	0
TYT Matematik				
Matematik-1	S	D	Y	B%
Rasyonel Sayılar	1	0	0	0
Ondalık Sayılar	1	1	0	100
Üslü ifadeler	1	0	0	0
Kökü ifadeler	1	1	0	100
Dört İşlem Yeteneği	2	1	0	50
Aralık Kavramı ve Basit Eşitsizlikler	2	0	1	0
Mutlak Değerli Eşitsizlikler	1	0	0	0
Birinci Dereceden Bir Bilinmeyenli Denklemler	1	0	1	0
Küme Kavramı ve Kümelerde İşlemler	1	1	0	100
Fonksiyon Grafikleri	1	0	0	0
Önemeler ve Bileşik Önemeler	1	0	0	0
Merkezi Eğilim ve Yayılım Ölçüleri	1	0	0	0
Bölme Kuralları	1	0	1	0
Çarpımlara Ayırma ve Özdeşlikler	1	0	0	0
Bölünebilme Kuralları	1	0	1	0
Sayı Problemleri	4	0	1	0
Oran ve Orantı	2	0	0	0
Hareket Problemleri	1	0	0	0
Yüzde, Kar-Zarar Problemleri	1	0	0	0
Rutin Olmayan Problemler	2	0	0	0
Grafik Problemleri	1	0	0	0
Sayma Yöntemleri	1	0	0	0
OLASILIK	1	0	0	0
Geometri				
S	D	Y	B%	
Dik Üçgen ve Pisagor Teoremi	1	0	0	0
Üçgende Kenar-Açı İlişkileri	1	0	1	0
Üçgenlerin Benzerliği	2	0	0	0
Üçgende Alan	1	0	0	0
Kare	1	1	0	100
Dikdörtgen	1	0	0	0
Eşkenar Dörtgen	1	0	0	0
Prizmalar	2	0	0	0
TYT Fen				
Fizik	S	D	Y	B%
Fizikğin uygulama alanlarını, alt dalları ve diğer disiplinlerle ilişkileridir.	1	0	1	0
Katı ve sıvılarda genişleme ve büzülme olaylarının günlük hayattaki etkilerini yorumlar.	1	0	0	0
Farklı ortamda bulunan bir cismin görünür uzaklığını etkileyen sebepleri açıklar.	1	0	1	0
Elektrik akımı, direnç ve potansiyel farkı kavramlarını açıklar.	1	0	0	0
Düzgün doğrusal hareket için konum, hız ve zaman kavramlarını ilişkilendirir.	1	0	0	0
Titreşim, dalga hareketi, dalga boyu, periyot, frekans, hız ve genlik kavramlarını açıklar.	1	0	0	0
Durgun akışkanlarda cisimlere etki eden kaldırma kuvvetinin basınç kuvveti farkından kaynaklandığını açıklar.	1	0	0	0
Kimya				
S	D	Y	B%	
Kimyanın Sembolik Dili	1	0	1	0
Atomun Yapısı	1	0	0	0
Kimyasal Türler ve Türler Arası Etkileşimlerin Sınıflandırılması	1	0	0	0
Sıvılar	1	0	0	0

SINAV SONUÇ BELGESİ							
İSTANBUL / BEYLİKDÜZÜ / DÜNYA ETÜT MERKEZİ							
Öğrenci				Numara	Sınıf		
MELE KDEMİR				0	11		
Puan Türü	Puan	Genel Ort.	Dereceler				
			Snf	Kurum	İlçe	İl	Genel
TYT	▲ 347,013	298,370	8	49	84	279	4575
Puanı Hesaplanan:			83	340	853	14540	
Katılımlar:			22	83	343	873	14915

Ders	Soru	Doğru	Yanlış	Net	Başarı %	Sınıf Ort.	Kurum Ort.	Genel Ort.
Türkçe	40	31	9	28,75	72	▲ 24,20	▲ 27,56	▲ 22,31
Tarih-1	5	4	1	3,75	75	▲ 3,26	▲ 3,58	▲ 3,14
Coğrafya-1	5	5	0	5,00	100	▲ 3,41	▲ 3,60	▲ 3,36
Felsefe	5	4	0	4,00	80	▲ 2,36	▲ 2,96	▲ 2,51
Din Kül. ve Ahl. Bil.	5	4	1	3,75	75	◆ 3,75	▼ 4,24	▼ 3,96
Felsefe (Seçmeli)	5	0	0	0,00	0	◆ 0,00	◆ 0,00	◆ 0,00
TYT Sosyal	20	17	2	16,50	83	▲ 12,78	▲ 14,38	▲ 12,98
Matematik-1	30	12	6	10,50	35	▼ 12,10	▼ 16,27	▲ 10,47
Geometri	10	4	0	4,00	40	▲ 3,00	▼ 4,60	▲ 2,42
TYT Matematik	40	16	6	14,50	36	▼ 15,10	▼ 20,87	▲ 12,90
Fizik	7	7	0	7,00	100	▲ 1,53	▲ 2,30	▲ 1,86
Kimya	7	4	2	3,50	50	▲ 1,70	▲ 3,08	▲ 2,18
Biyoloji	6	0	5	-1,25	-21	▼ 1,20	▼ 2,35	▼ 1,61
TYT Fen	20	11	7	9,25	46	▲ 4,44	▲ 7,73	▲ 5,65
Toplam:	120	75	24	69,00	58	▲ 56,53	▼ 70,53	▲ 53,83

Soru No	1234567890123456789012345678901234567890
TYT Türkçe	CACEadDBdBCcADCAaEEAcAbDDAAEBACDCBDbCCE
Cevap Anahtarı	A CACEDBDBEBECADACABEEADAEDDAAEBACDCBDBECE
TYT Sosyal	BCAcBECCBDEBCD AEaAE
Cevap Anahtarı	A BCABBECCBDEBCDAAEDAEAEAC
TYT Matematik	BBA dec CC D BE BeAd DbE BC B A
Cevap Anahtarı	A CBBADeBDDCCDCDBEBBCBDADEDDDBCCBCCAADC
TYT Fen	BECDABACEacB Dbebed
Cevap Anahtarı	A BECDABACECDBCDEADDBD

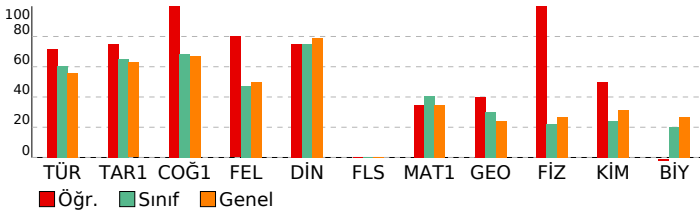

YILDIZLAR YARIŞIYOR TYT 3

DERSLERE GÖRE BAŞARI ANALİZİ				
TYT Türkçe				
Türkçe	S	D	Y	B%
Metne Sözcük Yerleştirme	1	1	0	100
İki Cümleyi Birleştirme	1	1	0	100
Sözcükte Anlam	1	1	0	100
Cümleyi Yorumlama ve Açıklama	2	1	1	50
Parçadaki Cümlelerin İçerik ve Özellikleri	1	0	1	0
Ses Olayları	1	1	0	100
Sözcük Türleri Karma	2	1	1	50
Filimsiler	1	1	0	100
Yazım Kuralları	2	1	1	50
Noktalamaya İşaretleri	2	2	0	100
EKLER VE SÖZCÜK YAPISI	1	1	0	100
Cümlelerin Ögeleri	1	1	0	100
Cümle Türleri	1	0	1	0
Anlatım Teknikleri	1	1	0	100
Paragrafta Boş Bırakılan Yerleri Tamamlama	1	1	0	100
Paragrafa Yardımcı Düşünceler	3	3	0	100
Paragrafı İkiye Ayırma	1	0	1	0
Paragrafta Boş Bırakılan Yerleri Tamamlama	2	2	0	100
Paragrafta Anlatım Akışını Bozan Cümle	1	0	1	0
Cümlelerden Paragraf Oluşturma	1	1	0	100
Paragrafın Karşılık Olduğu Soruyu Belirleme	1	1	0	100
Paragrafın Yorumlanması	5	3	2	60
Paragrafta Ana Düşünce (Ana Fikir)	2	2	0	100
Diyalogta Boş Bırakılan Yerleri Tamamlama	1	1	0	100
Bir Paragrafa Bağlı Çoklu Sorular	1	1	0	100
Paragrafın Konusu	2	2	0	100
Söz Öbeklerinde Anlam	1	1	0	100
TYT Sosyal				
Tarih-1	S	D	Y	B%
İlk ve Orta Çağlarda İÇ Asya'daki Türk siyasi teşekküllerinin güç ve yönetim yapısını açıklar.	1	1	0	100
Anadolu'daki ilk Türk siyasi teşekküllerinin birbirleriyle ve çevre devletlerle olan ilişkilerini uzlaşma ve çatışma bağı	1	1	0	100
Avrupa'daki gelişmelere bağlı olarak Osmanlı idari, askerî ve ekonomik yapısında meydana gelen değişimleri analizi	1	1	0	100
I. Dünya Savaşı'nın sonuçlarını Osmanlı Devleti ve Batılı devletler açısından değerlendirir.	1	0	1	0
Toplumsal alanda yapılan inkılapları ve meydana gelen gelişmeleri kavrar.	1	1	0	100
Coğrafya-1				
S	D	Y	B%	
Bir Bilim Olarak Coğrafya	1	1	0	100
İklim Elemanları / Sıcaklık	1	1	0	100
Nüfus Piramitleri	1	1	0	100
Bölge ve Bölge Türleri	1	1	0	100
Afetlerin Dağılışı ve Afetlerden Korunma Yolları	1	1	0	100
Felsefe				
S	D	Y	B%	
Varlık Felsefesi	1	1	0	100
Bilgi Felsefesi	1	1	0	100
Siyaset Felsefesi	1	1	0	100
Sanat Felsefesi	1	1	0	100
20. Yüzyıl Filozoflarının Felsefi Görüşleri	1	0	0	0
Din Kül. ve Ahl. Bil.				
S	D	Y	B%	
Kur'an'a Göre Hz. Muhammed	1	1	0	100
Hz. Muhammed ve Gençlik	1	1	0	100
Allah İnsan İlişkisi	2	1	1	50
Ahlaki Tutum ve Davranışlar	1	1	0	100
Felsefe (Seçmeli)				
S	D	Y	B%	
Siyaset Felsefesi	2	0	0	0
MÖ 6. Yüzyıl - MS 2. Yüzyıl Felsefesinin Ayırıcı Nitelikleri	1	0	0	0
Ahlak Felsefesi	1	0	0	0
MÖ 6. Yüzyıl - MS 2. Yüzyıl Filozoflarının Felsefi Görüşleri	1	0	0	0
TYT Matematik				
Matematik-1	S	D	Y	B%
Rasyonel Sayılar	1	0	0	0
Ondalık Sayılar	1	1	0	100
Üslü İfadeler	1	1	0	100
Kökü İfadeler	1	1	0	100
Dört İşlem Yeteneği	2	0	1	0
Aralık Kavramı ve Basit Eşitsizlikler	2	0	1	0
Mutlak Değerli Eşitsizlikler	1	0	1	0
Birinci Dereceden Bir Bilinmeyenli Denklemler	1	1	0	100
Küme Kavramı ve Kümelerde İşlemler	1	1	0	100
Fonksiyon Grafikleri	1	0	0	0
Önemeler ve Bileşik Önemeler	1	0	0	0
Merkezi Eğilim ve Yayılım Ölçüleri	1	1	0	100
Bölme Kuralları	1	0	0	0
Çarpımlara Ayırma ve Özdeşlikler	1	1	0	100
Bölünebilme Kuralları	1	1	0	100
Sayı Problemleri	4	2	0	50
Oran ve Orantı	2	0	2	0
Hareket Problemleri	1	0	1	0
Yüzde, Kar-Zarar Problemleri	1	1	0	100
Rutin Olmayan Problemler	2	1	0	50
Grafik Problemleri	1	0	0	0
Sayma Yöntemleri	1	0	0	0
OLASILIK	1	0	0	0
Geometri				
S	D	Y	B%	
Dik Üçgen ve Pisagor Teoremi	1	0	0	0
Üçgende Kenar-Açı İlişkileri	1	1	0	100
Üçgenlerin Benzerliği	2	2	0	100
Üçgende Alan	1	0	0	0
Kare	1	0	0	0
Dikdörtgen	1	1	0	100
Eşkenar Dörtgen	1	0	0	0
Prizmalar	2	0	0	0
TYT Fen				
Fizik	S	D	Y	B%
Fizikğin uygulama alanlarını, alt dalları ve diğer disiplinlerle ilişkilerini açıklar.	1	1	0	100
Katı ve sıvılarda genişleme ve büzülme olaylarının günlük hayattaki etkilerini yorumlar.	1	1	0	100
Farklı ortama bulunan bir cismin görünür uzaklığını etkileyen sebepleri açıklar.	1	1	0	100
Elektrik akımı, direnç ve potansiyel farkı kavramlarını açıklar.	1	1	0	100
Düzgün doğrusal hareket için konum, hız ve zaman kavramlarını ilişkilendirir.	1	1	0	100
Titreşim, dalga hareketi, dalga boyu, periyot, frekans, hız ve genlik kavramlarını açıklar.	1	1	0	100
Durgun akışkanlarda cisimlere etki eden kaldırma kuvvetinin basınç kuvveti farkından kaynaklandığını açıklar.	1	1	0	100
Kimya				
S	D	Y	B%	
Kimyanın Sembolik Dili	1	1	0	100
Atomun Yapısı	1	1	0	100
Kimyasal Türler ve Türler Arası Etkileşimlerin Sınıflandırılması	1	0	1	0
Sıvılar	1	0	1	0

SINAV SONUÇ BELGESİ							
İSTANBUL / BEYLİKDÜZÜ / DÜNYA ETÜT MERKEZİ							
Öğrenci				Numara	Sınıf		
METİN SAB				0	11		
Puan Türü	Puan	Genel Ort.	Dereceler				
			Snf	Kurum	İlçe	İl	Genel
TYT	▲ 392,745	298,370	1	24	40	130	2498
Puanı Hesaplanan:			83	340	853	14540	
Katılımlar:			22	83	343	873	14915

Ders	Soru	Doğru	Yanlış	Net	Başarı %	Sınıf Ort.	Kurum Ort.	Genel Ort.
Türkçe	40	28	6	26,50	66	▲ 24,20	▼ 27,56	▲ 22,31
Tarih-1	5	5	0	5,00	100	▲ 3,26	▲ 3,58	▲ 3,14
Coğrafya-1	5	4	0	4,00	80	▲ 3,41	▲ 3,60	▲ 3,36
Felsefe	5	4	0	4,00	80	▲ 2,36	▲ 2,96	▲ 2,51
Din Kült. ve Ahl. Bil.	5	5	0	5,00	100	▲ 3,75	▲ 4,24	▲ 3,96
Felsefe (Seçmeli)	5	0	0	0,00	0	◆ 0,00	◆ 0,00	◆ 0,00
TYT Sosyal	20	18	0	18,00	90	▲ 12,78	▲ 14,38	▲ 12,98
Matematik-1	30	21	4	20,00	67	▲ 12,10	▲ 16,27	▲ 10,47
Geometri	10	7	1	6,75	68	▲ 3,00	▲ 4,60	▲ 2,42
TYT Matematik	40	28	5	26,75	67	▲ 15,10	▲ 20,87	▲ 12,90
Fizik	7	5	2	4,50	64	▲ 1,53	▲ 2,30	▲ 1,86
Kimya	7	6	1	5,75	82	▲ 1,70	▲ 3,08	▲ 2,18
Biyoloji	6	3	2	2,50	42	▲ 1,20	▲ 2,35	▲ 1,61
TYT Fen	20	14	5	12,75	64	▲ 4,44	▲ 7,73	▲ 5,65
Toplam:	120	88	16	84,00	70	▲ 56,53	▲ 70,53	▲ 53,83

Soru No	1234567890123456789012345678901234567890
TYT Türkçe	CEDB dA CDdDaA EEADAEDDAbEBCACDCcDBb E
Cevap Anahtarı	B CEDBDBACCDADCAEBEEADAEDDAEBCACDCBDBECEEB
TYT Sosyal	ABBBC BDECCD BEDAEAA
Cevap Anahtarı	B ABBBCCBDECCDABEDAEAEACBA
TYT Matematik	BADEBbBCC DDBEBBaBD bDdDDD CCCBCA De D
Cevap Anahtarı	B BADEBDBCCDDBEBBCBDADEDDDBDCCBCAADCBD
TYT Fen	CDBAaEaCDBCDcCbBbA
Cevap Anahtarı	B CDBACEBCDBCDCEDBBDAE

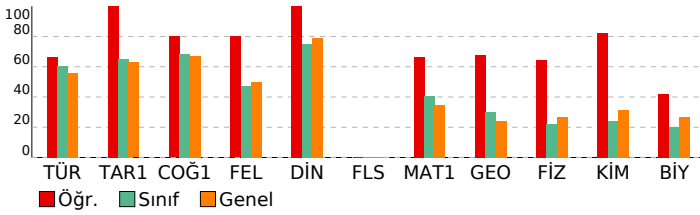

YILDIZLAR YARIŞIYOR TYT 3

DERSLERE GÖRE BAŞARI ANALİZİ				
TYT Türkçe				
Türkçe	S	D	Y	B%
Metne Sözcük Yerleştirme	1	0	0	0
İki Cümleyi Birleştirme	1	1	0	100
Sözcükte Anlam	1	1	0	100
Cümleyi Yorumlama ve Açıklama	2	2	0	100
Parçadaki Cümlelerin İçerik ve Özellikleri	1	1	0	100
Ses Olayları	1	0	0	0
Sözcük Türleri Karma	2	0	1	0
Filimsiler	1	0	0	0
Yazım Kuralları	2	2	0	100
Noktalamaya İşaretleri	2	1	1	50
EKLER VE SÖZCÜK YAPISI	1	0	1	0
Cümlelerin Öğeleri	1	1	0	100
Cümle Türleri	1	0	0	0
Anlatım Teknikleri	1	1	0	100
Paragrafta Boş Bırakılan Yerleri Tamamlama	1	1	0	100
Paragrafa Yardımcı Düşünceler	3	3	0	100
Paragrafı İkiye Ayırma	1	1	0	100
Paragrafta Boş Bırakılan Yerleri Tamamlama	2	2	0	100
Paragrafta Anlatım Akışını Bozan Cümle	1	1	0	100
Cümlelerden Paragraf Oluşturma	1	1	0	100
Paragrafın Karşılık Olduğu Soruyu Belirleme	1	1	0	100
Paragrafın Yorumlanması	5	3	2	60
Paragrafta Ana Düşünce (Ana Fikir)	2	1	1	50
Diyalogta Boş Bırakılan Yerleri Tamamlama	1	1	0	100
Bir Paragrafa Bağlı Çoklu Sorular	1	1	0	100
Paragrafın Konusu	2	1	0	50
Söz Öbeklerinde Anlam	1	1	0	100
TYT Sosyal				
Tarih-1	S	D	Y	B%
İlk ve Orta Çağlarda İÇ Asya'daki Türk siyasi teşekküllerinin güç ve yönetim yapısını açıklar.	1	1	0	100
Anadolu'daki ilk Türk siyasi teşekküllerinin birbirleriyle ve çevre devletlerle olan ilişkilerini uzlaşma ve çatışma bağı	1	1	0	100
Avrupa'daki gelişmelere bağlı olarak Osmanlı idari, askerî ve ekonomik yapısında meydana gelen değişimleri analizi	1	1	0	100
1. Dünya Savaşı'nın sonuçlarını Osmanlı Devleti ve Batılı devletler açısından değerlendirir.	1	1	0	100
Toplumsal alanda yapılan inkılapları ve meydana gelen gelişmeleri kavrar.	1	1	0	100
Coğrafya-1				
S	D	Y	B%	
Bir Bilim Olarak Coğrafya	1	1	0	100
İklim Elemanları / Sıcaklık	1	1	0	100
Nüfus Piramitleri	1	0	0	0
Bölge ve Bölge Türleri	1	1	0	100
Afetlerin Dağılışı ve Afetlerden Korunma Yolları	1	1	0	100
Felsefe				
S	D	Y	B%	
Varlık Felsefesi	1	1	0	100
Bilgi Felsefesi	1	1	0	100
Siyaset Felsefesi	1	1	0	100
Sanat Felsefesi	1	1	0	100
20. Yüzyıl Filozoflarının Felsefi Görüşleri	1	0	0	0
Din Kült. ve Ahl. Bil.				
S	D	Y	B%	
Kur'an'a Göre Hz. Muhammed	1	1	0	100
Hz. Muhammed ve Gençlik	1	1	0	100
Allah İnsan İlişkisi	2	2	0	100
Ahlaki Tutum ve Davranışlar	1	1	0	100
Felsefe (Seçmeli)				
S	D	Y	B%	
Siyaset Felsefesi	2	0	0	0
MÖ 6. Yüzyıl - MS 2. Yüzyıl Felsefesinin Ayırıcı Nitelikleri	1	0	0	0
Ahlak Felsefesi	1	0	0	0
MÖ 6. Yüzyıl - MS 2. Yüzyıl Filozoflarının Felsefi Görüşleri	1	0	0	0
TYT Matematik				
Matematik-1	S	D	Y	B%
Rasyonel Sayılar	1	1	0	100
Ondalık Sayılar	1	1	0	100
Üslü İfadeler	1	1	0	100
Kökü İfadeler	1	1	0	100
Dört İşlem Yeteneği	2	2	0	100
Aralık Kavramı ve Basit Eşitsizlikler	2	1	0	50
Mutlak Değerli Eşitsizlikler	1	1	0	100
Birinci Dereceden Bir Bilinmeyenli Denklemler	1	1	0	100
Küme Kavramı ve Kümelerde İşlemler	1	1	0	100
Fonksiyon Grafikleri	1	0	0	0
Önemeler ve Bileşik Önemeler	1	0	0	0
Merkezi Eğilim ve Yayılım Ölçüleri	1	1	0	100
Bölme Kuralları	1	1	0	100
Çarpımlara Ayırma ve Özdeşlikler	1	1	0	100
Bölünebilme Kuralları	1	1	0	100
Sayı Problemleri	4	3	1	75
Oran ve Orantı	2	1	1	50
Hareket Problemleri	1	1	0	100
Yüzde, Kar-Zarar Problemleri	1	1	0	100
Rutin Olmayan Problemler	2	0	1	0
Grafik Problemleri	1	1	0	100
Sayma Yöntemleri	1	1	0	100
OLASILIK	1	0	0	0
Geometri				
S	D	Y	B%	
Dik Üçgen ve Pisagor Teoremi	1	1	0	100
Üçgende Kenar-Açı İlişkileri	1	0	0	0
Üçgenlerin Benzerliği	2	2	0	100
Üçgende Alan	1	1	0	100
Kare	1	1	0	100
Dikdörtgen	1	1	0	100
Eşkenar Dörtgen	1	0	0	0
Prizmalar	2	1	1	50
TYT Fen				
Fizik	S	D	Y	B%
Fizikğin uygulama alanlarını, alt dalları ve diğer disiplinlerle ilişkileridir.	1	0	1	0
Katı ve sıvılarda genişleme ve büzülme olaylarının günlük hayattaki etkilerini yorumlar.	1	1	0	100
Farklı ortamda bulunan bir cismin görünür uzaklığını etkileyen sebepleri açıklar.	1	1	0	100
Elektrik akımı, direnç ve potansiyel farkı kavramlarını açıklar.	1	1	0	100
Düzgün doğrusal hareket için konum, hız ve zaman kavramlarını ilişkilendirir.	1	1	0	100
Titreşim, dalga hareketi, dalga boyu, periyot, frekans, hız ve genlik kavramlarını açıklar.	1	1	0	100
Durgun akışkanlarda cisimlere etki eden kaldırma kuvvetinin basınç kuvveti farkından kaynaklandığını açıklar.	1	0	1	0
Kimya				
S	D	Y	B%	
Kimyanın Sembolik Dili	1	1	0	100
Atomun Yapısı	1	0	1	0
Kimyasal Türler ve Türler Arası Etkileşimlerin Sınıflandırılması	1	1	0	100
Sıvılar	1	1	0	100

SINAV SONUÇ BELGESİ							
İSTANBUL / BEYLİKDÜZÜ / DÜNYA ETÜT MERKEZİ							
Öğrenci				Numara	Sınıf		
MUZAFFER GÜRSOY				0	11		
Puan Türü	Puan	Genel Ort.	Dereceler				
			Snf	Kurum	İlçe	İl	Genel
TYT	▲ 365,495	298,370	6	37	58	202	3692
	Puanı Hesaplanan:		83	340	853	14540	
Katılımlar:			22	83	343	873	14915

Ders	Soru	Doğru	Yanlış	Net	Başarı %	Sınıf Ort.	Kurum Ort.	Genel Ort.
Türkçe	40	29	6	27,50	69	▲24,20	▼27,56	▲22,31
Tarih-1	5	5	0	5,00	100	▲3,26	▲3,58	▲3,14
Coğrafya-1	5	3	2	2,50	50	▼3,41	▼3,60	▼3,36
Felsefe	5	4	1	3,75	75	▲2,36	▲2,96	▲2,51
Din Kült. ve Ahl. Bil.	5	5	0	5,00	100	▲3,75	▲4,24	▲3,96
Felsefe (Seçmeli)	5	0	0	0,00	0	◆0,00	◆0,00	◆0,00
TYT Sosyal	20	17	3	16,25	81	▲12,78	▲14,38	▲12,98
Matematik-1	30	18	4	17,00	57	▲12,10	▲16,27	▲10,47
Geometri	10	0	0	0,00	0	▼3,00	▼4,60	▼2,42
TYT Matematik	40	18	4	17,00	43	▲15,10	▼20,87	▲12,90
Fizik	7	5	2	4,50	64	▲1,53	▲2,30	▲1,86
Kimya	7	5	1	4,75	68	▲1,70	▲3,08	▲2,18
Biyoloji	6	5	0	5,00	83	▲1,20	▲2,35	▲1,61
TYT Fen	20	15	3	14,25	71	▲4,44	▲7,73	▲5,65
Toplam:	120	79	16	75,00	63	▲56,53	▲70,53	▲53,83

Soru No	1234567890123456789012345678901234567890
TYT Türkçe	CACgDdD DdDdc EEADAEDDAEEBCACDCBDBECd
Cevap Anahtarı	A CACEDDBEBECADACABEEADAEDDAEEBCACDCBDBECE
TYT Sosyal	BCABBbCbBDEBdDAEADAE
Cevap Anahtarı	A BCABBECCBDEBCDAAEDAEAEAEAC
TYT Matematik	CBBADaBb CCDaDDBdBBCBD E
Cevap Anahtarı	A CBBADeBDDCCDCDBEBBCBDADEDDDBBCCBCAADC
TYT Fen	BbeDBACCdCDB DEADB
Cevap Anahtarı	A BECDBACCeCDBCDEADB

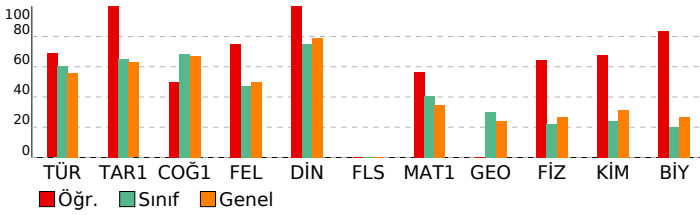

YILDIZLAR YARIŞIYOR TYT 3

DERSLERE GÖRE BAŞARI ANALİZİ				
TYT Türkçe				
Türkçe	S	D	Y	B%
Metne Sözcük Yerleştirme	1	1	0	100
İki Cümleyi Birleştirme	1	1	0	100
Sözcükte Anlam	1	1	0	100
Cümleyi Yorumlama ve Açıklama	2	1	1	50
Parçadaki Cümlelerin İçerik ve Özellikleri	1	0	1	0
Ses Olayları	1	1	0	100
Sözcük Türleri Karma	2	0	0	0
Filimsiler	1	0	0	0
Yazım Kuralları	2	1	0	50
Noktalamaya İşaretleri	2	1	1	50
EKLER VE SÖZCÜK YAPISI	1	0	1	0
Cümlelerin Ögeleri	1	0	1	0
Cümle Türleri	1	0	0	0
Anlatım Teknikleri	1	1	0	100
Paragrafta Boş Bırakılan Yerleri Tamamlama	1	1	0	100
Paragrafa Yardımcı Düşünceler	3	3	0	100
Paragrafı İkiye Ayırma	1	1	0	100
Paragrafta Boş Bırakılan Yerleri Tamamlama	2	2	0	100
Paragrafta Anlatım Akışını Bozan Cümle	1	1	0	100
Cümlelerden Paragraf Oluşturma	1	1	0	100
Paragrafın Karşılık Olduğu Soruyu Belirleme	1	1	0	100
Paragrafın Yorumlanması	5	5	0	100
Paragrafta Ana Düşünce (Ana Fikir)	2	2	0	100
Diyalogta Boş Bırakılan Yerleri Tamamlama	1	1	0	100
Bir Paragrafa Bağlı Çoklu Sorular	1	1	0	100
Paragrafın Konusu	2	2	0	100
Söz Öbeklerinde Anlam	1	0	1	0

TYT Sosyal				
Tarih-1	S	D	Y	B%
İlk ve Orta Çağlarda İÇ Asya'daki Türk siyasi teşekküllerinin güç ve yönetim yapısını açıklar.	1	1	0	100
Anadolu'daki ilk Türk siyasi teşekküllerinin birbirleriyle ve çevre devletlerle olan ilişkilerini uzlaşma ve çatışma bağı	1	1	0	100
Avrupa'daki gelişmelere bağlı olarak Osmanlı idari, askerî ve ekonomik yapısında meydana gelen değişimleri analiz	1	1	0	100
1. Dünya Savaşı'nın sonuçlarını Osmanlı Devleti ve Batılı devletler açısından değerlendirir.	1	1	0	100
Toplumsal alanda yapılan inkılapları ve meydana gelen gelişmeleri kavrar.	1	1	0	100
Coğrafya-1				
S	D	Y	B%	
Bir Bilim Olarak Coğrafya	1	0	1	0
İklim Elemanları / Sıcaklık	1	1	0	100
Nüfus Piramitleri	1	0	1	0
Bölge ve Bölge Türleri	1	1	0	100
Afetlerin Dağılışı ve Afetlerden Korunma Yolları	1	1	0	100
Felsefe				
S	D	Y	B%	
Varlık Felsefesi	1	1	0	100
Bilgi Felsefesi	1	1	0	100
Siyaset Felsefesi	1	0	1	0
Sanat Felsefesi	1	1	0	100
20. Yüzyıl Filozoflarının Felsefi Görüşleri	1	1	0	100
Din Kült. ve Ahl. Bil.				
S	D	Y	B%	
Kur'an'a Göre Hz. Muhammed	1	1	0	100
Hz. Muhammed ve Gençlik	1	1	0	100
Allah İnsan İlişkisi	2	2	0	100
Ahlaki Tutum ve Davranışlar	1	1	0	100
Felsefe (Seçmeli)				
S	D	Y	B%	
Siyaset Felsefesi	2	0	0	0
MÖ 6. Yüzyıl - MS 2. Yüzyıl Felsefesinin Ayırıcı Nitelikleri	1	0	0	0
Ahlak Felsefesi	1	0	0	0
MÖ 6. Yüzyıl - MS 2. Yüzyıl Filozoflarının Felsefi Görüşleri	1	0	0	0

TYT Matematik				
Matematik-1	S	D	Y	B%
Rasyonel Sayılar	1	1	0	100
Ondalık Sayılar	1	1	0	100
Üslü ifadeler	1	1	0	100
Kökü ifadeler	1	1	0	100
Dört İşlem Yeteneği	2	2	0	100
Aralık Kavramı ve Basit Eşitsizlikler	2	0	1	0
Mutlak Değerli Eşitsizlikler	1	0	1	0
Birinci Dereceden Bir Bilinmeyenli Denklemler	1	1	0	100
Küme Kavramı ve Kümelerde İşlemler	1	1	0	100
Fonksiyon Grafikleri	1	1	0	100
Önemeler ve Bileşik Önemeler	1	0	1	0
Merkezi Eğilim ve Yayılım Ölçüleri	1	1	0	100
Bölme Kuralları	1	1	0	100
Çarpımlara Ayırma ve Özdeşlikler	1	1	0	100
Bölünebilme Kuralları	1	0	1	0
Sayı Problemleri	4	3	0	75
Oran ve Orantı	2	1	0	50
Hareket Problemleri	1	1	0	100
Yüzde, Kar-Zarar Problemleri	1	1	0	100
Rutin Olmayan Problemler	2	0	0	0
Grafik Problemleri	1	0	0	0
Sayma Yöntemleri	1	0	0	0
OLASILIK	1	0	0	0
Geometri				
S	D	Y	B%	
Dik Üçgen ve Pisagor Teoremi	1	0	0	0
Üçgende Kenar-Açı İlişkileri	1	0	0	0
Üçgenlerin Benzerliği	2	0	0	0
Üçgende Alan	1	0	0	0
Kare	1	0	0	0
Dikdörtgen	1	0	0	0
Eşkenar Dörtgen	1	0	0	0
Prizmalar	2	0	0	0

TYT Fen				
Fizik	S	D	Y	B%
Fizikğin uygulama alanlarını, alt dalları ve diğer disiplinlerle ilişkilerini açıklar.	1	1	0	100
Katı ve sıvılarda genişleme ve büzülme olaylarının günlük hayattaki etkilerini yorumlar.	1	0	1	0
Farklı ortama bulunan bir cismin görünür uzaklığını etkileyen sebepleri açıklar.	1	0	1	0
Elektrik akımı, direnç ve potansiyel farkı kavramlarını açıklar.	1	1	0	100
Düzgün doğrusal hareket için konum, hız ve zaman kavramlarını ilişkilendirir.	1	1	0	100
Titreşim, dalga hareketi, dalga boyu, periyot, frekans, hız ve genlik kavramlarını açıklar.	1	1	0	100
Durgun akışkanlarda cisimlere etki eden kaldırma kuvvetinin basınç kuvveti farkından kaynaklandığını açıklar.	1	1	0	100
Kimya				
S	D	Y	B%	
Kimyanın Sembolik Dili	1	1	0	100
Atomun Yapısı	1	0	1	0
Kimyasal Türler ve Türler Arası Etkileşimlerin Sınıflandırılması	1	1	0	100
Sıvılar	1	1	0	100

SINAV SONUÇ BELGESİ							
İSTANBUL / BEYLİKDÜZÜ / DÜNYA ETÜT MERKEZİ							
Öğrenci				Numara	Sınıf		
NİSANUR YILDIRIM				0	11		
Puan Türü	Puan	Genel Ort.	Dereceler				
			Snf	Kurum	İlçe	İl	Genel
TYT	▲ 353,790	298,370	7	46	74	246	4230
Puanı Hesaplanan:			83	340	853	14540	
Katılımlar:			22	83	343	873	14915

Ders	Soru	Doğru	Yanlış	Net	Başarı %	Sınıf Ort.	Kurum Ort.	Genel Ort.
Türkçe	40	30	10	27,50	69	▲24,20	▼27,56	▲22,31
Tarih-1	5	4	1	3,75	75	▲3,26	▲3,58	▲3,14
Coğrafya-1	5	3	2	2,50	50	▼3,41	▼3,60	▼3,36
Felsefe	5	3	2	2,50	50	▲2,36	▼2,96	▼2,51
Din Kül. ve Ahl. Bil.	5	5	0	5,00	100	▲3,75	▲4,24	▲3,96
Felsefe (Seçmeli)	5	0	0	0,00	0	◆0,00	◆0,00	◆0,00
TYT Sosyal	20	15	5	13,75	69	▲12,78	▼14,38	▲12,98
Matematik-1	30	20	6	18,50	62	▲12,10	▲16,27	▲10,47
Geometri	10	7	1	6,75	68	▲3,00	▲4,60	▲2,42
TYT Matematik	40	27	7	25,25	63	▲15,10	▲20,87	▲12,90
Fizik	7	1	3	0,25	4	▼1,53	▼2,30	▼1,86
Kimya	7	3	3	2,25	32	▲1,70	▼3,08	▲2,18
Biyoloji	6	3	3	2,25	38	▲1,20	▼2,35	▲1,61
TYT Fen	20	7	9	4,75	24	▲4,44	▼7,73	▼5,65
Toplam:	120	79	31	71,25	59	▲56,53	▲70,53	▲53,83

Soru No	1234567890123456789012345678901234567890
TYT Türkçe	CACEDDadEeCDbDCABEBADAEdcAAEBCACDCBDcEed
Cevap Anahtarı	A CACEDDBEBECADACABEEADAEDDAAEBCACDCBDBECE
TYT Sosyal	BeABBdCbBDEBCbdAEDAE
Cevap Anahtarı	A BCABBECCBDEBCDAAEDAEABEAC
TYT Matematik	CBBADdBD bC DDBacBCBD bDEDDDdDeCCB AAD
Cevap Anahtarı	A CBBADBDCCDCDDBEBBCBDADEDDDBDBCCBAAADC
TYT Fen	ad Bd CcaDa DEABaBb
Cevap Anahtarı	A BECDBACCCECBCDEADBBD

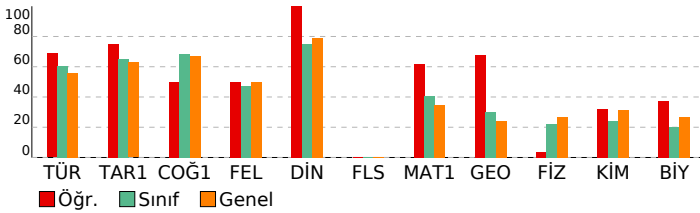

YILDIZLAR YARIŞIYOR TYT 3

DERSLERE GÖRE BAŞARI ANALİZİ				
TYT Türkçe				
Türkçe	S	D	Y	B%
Metne Sözcük Yerleştirme	1	1	0	100
İki Cümleyi Birleştirme	1	1	0	100
Sözcükte Anlam	1	1	0	100
Cümleyi Yorumlama ve Açıklama	2	2	0	100
Parçadaki Cümlelerin İçerik ve Özellikleri	1	0	1	0
Ses Olayları	1	0	1	0
Sözcük Türleri Karma	2	1	1	50
Filimsiler	1	0	1	0
Yazım Kuralları	2	2	0	100
Noktalamaya İşaretleri	2	1	1	50
EKLER VE SÖZCÜK YAPISI	1	1	0	100
Cümlelerin Öğeleri	1	1	0	100
Cümle Türleri	1	1	0	100
Anlatım Teknikleri	1	1	0	100
Paragrafta Boş Bırakılan Yerleri Tamamlama	1	0	1	0
Paragrafa Yardımcı Düşünceler	3	3	0	100
Paragrafı İkiye Ayırma	1	1	0	100
Paragrafta Boş Bırakılan Yerleri Tamamlama	2	2	0	100
Paragrafta Anlatım Akışını Bozan Cümle	1	1	0	100
Cümlelerden Paragraf Oluşturma	1	1	0	100
Paragrafın Karşılık Olduğu Soruyu Belirleme	1	0	1	0
Paragrafın Yorumlanması	5	4	1	80
Paragrafta Ana Düşünce (Ana Fikir)	2	2	0	100
Diyalogta Boş Bırakılan Yerleri Tamamlama	1	1	0	100
Bir Paragrafa Bağlı Çoklu Sorular	1	1	0	100
Paragrafın Konusu	2	1	1	50
Söz Öbeklerinde Anlam	1	0	1	0

TYT Sosyal				
Tarih-1	S	D	Y	B%
İlk ve Orta Çağlarda İÇ Asya'daki Türk siyasi teşekküllerinin güç ve yönetim yapısını açıklar.	1	1	0	100
Anadolu'daki ilk Türk siyasi teşekküllerinin birbirleriyle ve çevre devletlerle olan ilişkilerini uzlaşma ve çatışma bağı	1	0	1	0
Avrupa'daki gelişmelere bağlı olarak Osmanlı idari, askerî ve ekonomik yapısında meydana gelen değişimleri analiz	1	1	0	100
I. Dünya Savaşı'nın sonuçlarını Osmanlı Devleti ve Batılı devletler açısından değerlendirir.	1	1	0	100
Toplumsal alanda yapılan inkılapları ve meydana gelen gelişmeleri kavrar.	1	1	0	100
Coğrafya-1				
S	D	Y	B%	
Bir Bilim Olarak Coğrafya	1	0	1	0
İklim Elemanları / Sıcaklık	1	1	0	100
Nüfus Piramitleri	1	0	1	0
Bölge ve Bölge Türleri	1	1	0	100
Afetlerin Dağılışı ve Afetlerden Korunma Yolları	1	1	0	100
Felsefe				
S	D	Y	B%	
Varlık Felsefesi	1	1	0	100
Bilgi Felsefesi	1	1	0	100
Siyaset Felsefesi	1	1	0	100
Sanat Felsefesi	1	0	1	0
20. Yüzyıl Filozoflarının Felsefi Görüşleri	1	0	1	0
Din Kül. ve Ahl. Bil.				
S	D	Y	B%	
Kur'an'a Göre Hz. Muhammed	1	1	0	100
Hz. Muhammed ve Gençlik	1	1	0	100
Allah İnsan İlişkisi	2	2	0	100
Ahlaki Tutum ve Davranışlar	1	1	0	100
Felsefe (Seçmeli)				
S	D	Y	B%	
Siyaset Felsefesi	2	0	0	0
MÖ 6. Yüzyıl - MS 2. Yüzyıl Felsefesinin Ayırıcı Nitelikleri	1	0	0	0
Ahlak Felsefesi	1	0	0	0
MÖ 6. Yüzyıl - MS 2. Yüzyıl Filozoflarının Felsefi Görüşleri	1	0	0	0

TYT Matematik				
Matematik-1	S	D	Y	B%
Rasyonel Sayılar	1	1	0	100
Ondalık Sayılar	1	1	0	100
Üslü İfadeler	1	1	0	100
Kökü İfadeler	1	1	0	100
Dört İşlem Yeteneği	2	2	0	100
Aralık Kavramı ve Basit Eşitsizlikler	2	0	1	0
Mutlak Değerli Eşitsizlikler	1	1	0	100
Birinci Dereceden Bir Bilinmeyenli Denklemler	1	0	1	0
Küme Kavramı ve Kümelerde İşlemler	1	1	0	100
Fonksiyon Grafikleri	1	0	0	0
Önemeler ve Bileşik Önemeler	1	0	0	0
Merkezi Eğilim ve Yayılım Ölçüleri	1	1	0	100
Bölme Kuralları	1	1	0	100
Çarpımlara Ayırma ve Özdeşlikler	1	1	0	100
Bölünebilme Kuralları	1	0	1	0
Sayı Problemleri	4	3	1	75
Oran ve Orantı	2	2	0	100
Hareket Problemleri	1	1	0	100
Yüzde, Kar-Zarar Problemleri	1	1	0	100
Rutin Olmayan Problemler	2	0	1	0
Grafik Problemleri	1	1	0	100
Sayma Yöntemleri	1	1	0	100
OLASILIK	1	0	1	0
Geometri				
S	D	Y	B%	
Dik Üçgen ve Pisagor Teoremi	1	1	0	100
Üçgende Kenar-Açı İlişkileri	1	0	1	0
Üçgenlerin Benzerliği	2	2	0	100
Üçgende Alan	1	1	0	100
Kare	1	0	0	0
Dikdörtgen	1	1	0	100
Eşkenar Dörtgen	1	1	0	100
Prizmalar	2	1	0	50

TYT Fen				
Fizik	S	D	Y	B%
Fizikğin uygulama alanlarını, alt dalları ve diğer disiplinlerle ilişkileridir.	1	0	1	0
Katı ve sıvılarda genişleme ve büzülme olaylarının günlük hayattaki etkilerini yorumlar.	1	0	1	0
Farklı ortamda bulunan bir cismin görünür uzaklığını etkileyen sebepleri açıklar.	1	0	0	0
Elektrik akımı, direnç ve potansiyel farkı kavramlarını açıklar.	1	0	0	0
Düzgün doğrusal hareket için konum, hız ve zaman kavramlarını ilişkilendirir.	1	1	0	100
Titreşim, dalga hareketi, dalga boyu, periyot, frekans, hız ve genlik kavramlarını açıklar.	1	0	1	0
Durgun akışkanlarda cisimlere etki eden kaldırma kuvvetinin basınç kuvveti farkından kaynaklandığını açıklar.	1	0	0	0
Kimya				
S	D	Y	B%	
Kimyanın Sembolik Dili	1	1	0	100
Atomun Yapısı	1	0	1	0
Kimyasal Türler ve Türler Arası Etkileşimlerin Sınıflandırılması	1	0	1	0
Sıvılar	1	1	0	100

SINAV SONUÇ BELGESİ							
İSTANBUL / BEYLİKDÜZÜ / DÜNYA ETÜT MERKEZİ							
Öğrenci				Numara	Sınıf		
NURDAN TORNACI				0	11		
Puan Türü	Puan	Genel Ort.	Dereceler				
			Snf	Kurum	İlçe	İl	Genel
TYT	▲ 369,965	298,370	3	33	54	188	3501
Puanı Hesaplanan:			83	340	853	14540	
Katılımlar:			22	83	343	873	14915

Ders	Soru	Doğru	Yanlış	Net	Başarı %	Sınıf Ort.	Kurum Ort.	Genel Ort.
Türkçe	40	28	6	26,50	66	▲ 24,20	▼ 27,56	▲ 22,31
Tarih-1	5	3	0	3,00	60	▼ 3,26	▼ 3,58	▼ 3,14
Coğrafya-1	5	5	0	5,00	100	▲ 3,41	▲ 3,60	▲ 3,36
Felsefe	5	3	0	3,00	60	▲ 2,36	▲ 2,96	▲ 2,51
Din Kül. ve Ahl. Bil.	5	5	0	5,00	100	▲ 3,75	▲ 4,24	▲ 3,96
Felsefe (Seçmeli)	5	0	0	0,00	0	◆ 0,00	◆ 0,00	◆ 0,00
TYT Sosyal	20	16	0	16,00	80	▲ 12,78	▲ 14,38	▲ 12,98
Matematik-1	30	20	5	18,75	63	▲ 12,10	▲ 16,27	▲ 10,47
Geometri	10	6	1	5,75	58	▲ 3,00	▲ 4,60	▲ 2,42
TYT Matematik	40	26	6	24,50	61	▲ 15,10	▲ 20,87	▲ 12,90
Fizik	7	3	2	2,50	36	▲ 1,53	▲ 2,30	▲ 1,86
Kimya	7	4	0	4,00	57	▲ 1,70	▲ 3,08	▲ 2,18
Biyoloji	6	3	0	3,00	50	▲ 1,20	▲ 2,35	▲ 1,61
TYT Fen	20	10	2	9,50	48	▲ 4,44	▲ 7,73	▲ 5,65
Toplam:	120	80	14	76,50	64	▲ 56,53	▲ 70,53	▲ 53,83

Soru No	1234567890123456789012345678901234567890
TYT Türkçe	CEDB AC bDCA abADAEDDAbEBbACDCBDC ECE B
Cevap Anahtarı	B CEDBDBACCDADCA BEEADAEDDAEBCACDCBDBECEEB
TYT Sosyal	A BB CBDECCD B DAEEA
Cevap Anahtarı	B ABBCCBDECCDABEDAEAEACBA
TYT Matematik	BADEBcabC c BEcBCBD DDEDDDB CC BCAADd
Cevap Anahtarı	B BADEBDBCCDDBEBBCBDADEDDDBDCCBCAADCBD
TYT Fen	BaAeA DBCD BB A
Cevap Anahtarı	B CDBACEBCDBDCDEDBDAE

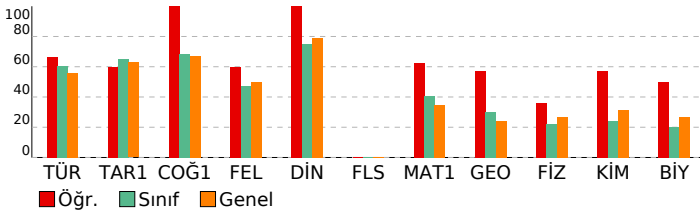

YILDIZLAR YARIŞIYOR TYT 3

DERSLERE GÖRE BAŞARI ANALİZİ				
TYT Türkçe				
Türkçe	S	D	Y	B%
Metne Sözcük Yerleştirme	1	1	0	100
İki Cümleyi Birleştirme	1	1	0	100
Sözcükte Anlam	1	1	0	100
Cümleyi Yorumlama ve Açıklama	2	2	0	100
Parçadaki Cümlelerin İçerik ve Özellikleri	1	1	0	100
Ses Olayları	1	0	0	0
Sözcük Türleri Karma	2	0	0	0
Filimsiler	1	1	0	100
Yazım Kuralları	2	0	0	0
Noktalamaya İşaretleri	2	1	1	50
EKLER VE SÖZCÜK YAPISI	1	1	0	100
Cümlelerin Ögeleri	1	1	0	100
Cümle Türleri	1	0	0	0
Anlatım Teknikleri	1	0	1	0
Paragrafta Boş Bırakılan Yerleri Tamamlama	1	0	1	0
Paragrafa Yardımcı Düşünceler	3	2	1	67
Paragrafı İkiye Ayırma	1	1	0	100
Paragrafta Boş Bırakılan Yerleri Tamamlama	2	2	0	100
Paragrafta Anlatım Akışını Bozan Cümle	1	1	0	100
Cümlelerden Paragraf Oluşturma	1	1	0	100
Paragrafın Karşılık Olduğu Soruyu Belirleme	1	1	0	100
Paragrafın Yorumlanması	5	4	1	80
Paragrafta Ana Düşünce (Ana Fikir)	2	1	1	50
Diyalogta Boş Bırakılan Yerleri Tamamlama	1	1	0	100
Bir Paragrafa Bağlı Çoklu Sorular	1	1	0	100
Paragrafın Konusu	2	2	0	100
Söz Öbeklerinde Anlam	1	1	0	100
TYT Sosyal				
Tarih-1	S	D	Y	B%
İlk ve Orta Çağlarda İÇ Asya'daki Türk siyasi teşekküllerinin güç ve yönetim yapısını açıklar.	1	1	0	100
Anadolu'daki ilk Türk siyasi teşekküllerinin birbirleriyle ve çevre devletlerle olan ilişkilerini uzlaşma ve çatışma bağı	1	0	0	0
Avrupa'daki gelişmelere bağlı olarak Osmanlı idari, askerî ve ekonomik yapısında meydana gelen değişimleri analiz	1	1	0	100
I. Dünya Savaşı'nın sonuçlarını Osmanlı Devleti ve Batılı devletler açısından değerlendirir.	1	0	0	0
Toplumsal alanda yapılan inkılapları ve meydana gelen gelişmeleri kavrar.	1	1	0	100
Coğrafya-1				
S	D	Y	B%	
Bir Bilim Olarak Coğrafya	1	1	0	100
İklim Elemanları / Sıcaklık	1	1	0	100
Nüfus Piramitleri	1	1	0	100
Bölge ve Bölge Türleri	1	1	0	100
Afetlerin Dağılışı ve Afetlerden Korunma Yolları	1	1	0	100
Felsefe				
S	D	Y	B%	
Varlık Felsefesi	1	0	0	0
Bilgi Felsefesi	1	1	0	100
Siyaset Felsefesi	1	1	0	100
Sanat Felsefesi	1	1	0	100
20. Yüzyıl Filozoflarının Felsefi Görüşleri	1	0	0	0
Din Kül. ve Ahl. Bil.				
S	D	Y	B%	
Kur'an'a Göre Hz. Muhammed	1	1	0	100
Hz. Muhammed ve Gençlik	1	1	0	100
Allah İnsan İlişkisi	2	2	0	100
Ahlaki Tutum ve Davranışlar	1	1	0	100
Felsefe (Seçmeli)				
S	D	Y	B%	
Siyaset Felsefesi	2	0	0	0
MÖ 6. Yüzyıl - MS 2. Yüzyıl Felsefesinin Ayırıcı Nitelikleri	1	0	0	0
Ahlak Felsefesi	1	0	0	0
MÖ 6. Yüzyıl - MS 2. Yüzyıl Filozoflarının Felsefi Görüşleri	1	0	0	0
TYT Matematik				
Matematik-1	S	D	Y	B%
Rasyonel Sayılar	1	0	1	0
Ondalık Sayılar	1	0	1	0
Üslü İfadeler	1	1	0	100
Kökü İfadeler	1	1	0	100
Dört İşlem Yeteneği	2	2	0	100
Aralık Kavramı ve Basit Eşitsizlikler	2	1	0	50
Mutlak Değerli Eşitsizlikler	1	0	1	0
Birinci Dereceden Bir Bilinmeyenli Denklemler	1	1	0	100
Küme Kavramı ve Kümelerde İşlemler	1	1	0	100
Fonksiyon Grafikleri	1	0	0	0
Önemeler ve Bileşik Önemeler	1	0	0	0
Merkezi Eğilim ve Yayılım Ölçüleri	1	0	1	0
Bölme Kuralları	1	0	0	0
Çarpımlara Ayırma ve Özdeşlikler	1	1	0	100
Bölünebilme Kuralları	1	1	0	100
Sayı Problemleri	4	3	1	75
Oran ve Orantı	2	2	0	100
Hareket Problemleri	1	1	0	100
Yüzde, Kar-Zarar Problemleri	1	1	0	100
Rutin Olmayan Problemler	2	1	0	50
Grafik Problemleri	1	1	0	100
Sayma Yöntemleri	1	1	0	100
OLASILIK	1	1	0	100
Geometri				
S	D	Y	B%	
Dik Üçgen ve Pisagor Teoremi	1	0	0	0
Üçgende Kenar-Açı İlişkileri	1	0	0	0
Üçgenlerin Benzerliği	2	2	0	100
Üçgende Alan	1	0	0	0
Kare	1	1	0	100
Dikdörtgen	1	1	0	100
Eşkenar Dörtgen	1	1	0	100
Prizmalar	2	1	1	50
TYT Fen				
Fizik	S	D	Y	B%
Fizikğin uygulama alanlarını, alt dalları ve diğer disiplinlerle ilişkilerini açıklar.	1	0	1	0
Katı ve sıvılarda genişleme ve büzülme olaylarının günlük hayattaki etkilerini yorumlar.	1	1	0	100
Farklı ortama bulunan bir cismin görünür uzaklığını etkileyen sebepleri açıklar.	1	0	0	0
Elektrik akımı, direnç ve potansiyel farkı kavramlarını açıklar.	1	0	0	0
Düzgün doğrusal hareket için konum, hız ve zaman kavramlarını ilişkilendirir.	1	1	0	100
Titreşim, dalga hareketi, dalga boyu, periyot, frekans, hız ve genlik kavramlarını açıklar.	1	1	0	100
Durgun akışkanlarda cisimlere etki eden kaldırma kuvvetinin basınç kuvveti farkından kaynaklandığını açıklar.	1	0	1	0
Kimya				
S	D	Y	B%	
Kimyanın Sembolik Dili	1	0	0	0
Atomun Yapısı	1	0	0	0
Kimyasal Türler ve Türler Arası Etkileşimlerin Sınıflandırılması	1	0	0	0
Sıvılar	1	1	0	100

SINAV SONUÇ BELGESİ							
İSTANBUL / BEYLİKDÜZÜ / DÜNYA ETÜT MERKEZİ							
Öğrenci				Numara	Sınıf		
ONUR KALA				0	11		
Puan Türü	Puan	Genel Ort.	Dereceler				
			Snf	Kurum	İlçe	İl	Genel
TYT	▲ 301,015	298,370	13	63	133	476	7155
Puanı Hesaplanan:			83	340	853	14540	
Katılımlar:			22	83	343	873	14915

Ders	Soru	Doğru	Yanlış	Net	Başarı %	Sınıf Ort.	Kurum Ort.	Genel Ort.
Türkçe	40	27	4	26,00	65	▲24,20	▼27,56	▲22,31
Tarih-1	5	3	1	2,75	55	▼3,26	▼3,58	▼3,14
Coğrafya-1	5	3	1	2,75	55	▼3,41	▼3,60	▼3,36
Felsefe	5	1	1	0,75	15	▼2,36	▼2,96	▼2,51
Din Kül. ve Ahl. Bil.	5	4	0	4,00	80	▲3,75	▼4,24	▲3,96
Felsefe (Seçmeli)	5	0	0	0,00	0	◆0,00	◆0,00	◆0,00
TYT Sosyal	20	11	3	10,25	51	▼12,78	▼14,38	▼12,98
Matematik-1	30	11	3	10,25	34	▼12,10	▼16,27	▼10,47
Geometri	10	6	2	5,50	55	▲3,00	▲4,60	▲2,42
TYT Matematik	40	17	5	15,75	39	▲15,10	▼20,87	▲12,90
Fizik	7	1	3	0,25	4	▼1,53	▼2,30	▼1,86
Kimya	7	1	0	1,00	14	▼1,70	▼3,08	▼2,18
Biyoloji	6	1	2	0,50	8	▼1,20	▼2,35	▼1,61
TYT Fen	20	3	5	1,75	9	▼4,44	▼7,73	▼5,65
Toplam:	120	58	17	53,75	45	▼56,53	▼70,53	▼53,83

Soru No	1234567890123456789012345678901234567890
TYT Türkçe	CEDaDdACaDAD A bADA DDA E CA DCBD ECE B
Cevap Anahtarı	B CEDBDBACCDADCAEEDAEEDDAEBCACDCBDBECEEB
TYT Sosyal	ABa CCB EaC c DA EA
Cevap Anahtarı	B ABBCCBDECCDABEDAEAEACBA
TYT Matematik	BA bBDBCC DD c dD CC BCAAe Bb
Cevap Anahtarı	B BADEBDBCCDDBEBBCBDADDEDDDBDCCBCAADCB
TYT Fen	e B a a C e Dd
Cevap Anahtarı	B CDBACEBCDBDCEDEBDDAE

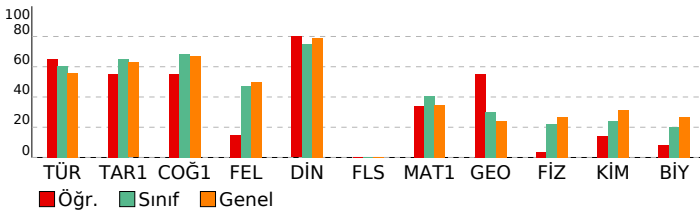

YILDIZLAR YARIŞIYOR TYT 3

DERSLERE GÖRE BAŞARI ANALİZİ				
TYT Türkçe				
Türkçe	S	D	Y	B%
Metne Sözcük Yerleştirme	1	1	0	100
İki Cümleyi Birleştirme	1	1	0	100
Sözcükte Anlam	1	1	0	100
Cümleyi Yorumlama ve Açıklama	2	2	0	100
Parçadaki Cümlelerin İçerik ve Özellikleri	1	0	1	0
Ses Olayları	1	1	0	100
Sözcük Türleri Karma	2	0	1	0
Filimsiler	1	1	0	100
Yazım Kuralları	2	1	1	50
Noktalamaya İşaretleri	2	2	0	100
EKLER VE SÖZCÜK YAPISI	1	0	0	0
Cümlelerin Öğeleri	1	1	0	100
Cümle Türleri	1	0	0	0
Anlatım Teknikleri	1	0	0	0
Paragrafta Boş Bırakılan Yerleri Tamamlama	1	0	1	0
Paragrafa Yardımcı Düşünceler	3	2	0	67
Paragrafı İkiye Ayırma	1	1	0	100
Paragrafta Boş Bırakılan Yerleri Tamamlama	2	2	0	100
Paragrafta Anlatım Akışını Bozan Cümle	1	0	0	0
Cümlelerden Paragraf Oluşturma	1	1	0	100
Paragrafın Karşılık Olduğu Soruyu Belirleme	1	1	0	100
Paragrafın Yorumlanması	5	4	0	80
Paragrafta Ana Düşünce (Ana Fikir)	2	1	0	50
Diyalogta Boş Bırakılan Yerleri Tamamlama	1	0	0	0
Bir Paragrafa Bağlı Çoklu Sorular	1	1	0	100
Paragrafın Konusu	2	2	0	100
Söz Öbeklerinde Anlam	1	1	0	100
TYT Sosyal				
Tarih-1	S	D	Y	B%
İlk ve Orta Çağlarda İÇ Asya'daki Türk siyasi teşekküllerinin güç ve yönetim yapısını açıklar.	1	0	0	0
Anadolu'daki ilk Türk siyasi teşekküllerinin birbirleriyle ve çevre devletlerle olan ilişkilerini uzlaşma ve çatışma bağı	1	1	0	100
Avrupa'daki gelişmelere bağlı olarak Osmanlı idari, askerî ve ekonomik yapısında meydana gelen değişimleri analiz	1	1	0	100
I. Dünya Savaşı'nın sonuçlarını Osmanlı Devleti ve Batılı devletler açısından değerlendirir.	1	1	0	100
Toplumsal alanda yapılan inkılapları ve meydana gelen gelişmeleri kavrar.	1	0	1	0
Coğrafya-1				
S	D	Y	B%	
Bir Bilim Olarak Coğrafya	1	1	0	100
İklim Elemanları / Sıcaklık	1	0	1	0
Nüfus Piramitleri	1	1	0	100
Bölge ve Bölge Türleri	1	1	0	100
Afetlerin Dağılışı ve Afetlerden Korunma Yolları	1	0	0	0
Felsefe				
S	D	Y	B%	
Varlık Felsefesi	1	0	0	0
Bilgi Felsefesi	1	0	0	0
Siyaset Felsefesi	1	1	0	100
Sanat Felsefesi	1	0	0	0
20. Yüzyıl Filozoflarının Felsefi Görüşleri	1	0	1	0
Din Kül. ve Ahl. Bil.				
S	D	Y	B%	
Kur'an'a Göre Hz. Muhammed	1	1	0	100
Hz. Muhammed ve Gençlik	1	1	0	100
Allah İnsan İlişkisi	2	2	0	100
Ahlaki Tutum ve Davranışlar	1	0	0	0
Felsefe (Seçmeli)				
S	D	Y	B%	
Siyaset Felsefesi	2	0	0	0
MÖ 6. Yüzyıl - MS 2. Yüzyıl Felsefesinin Ayırıcı Nitelikleri	1	0	0	0
Ahlak Felsefesi	1	0	0	0
MÖ 6. Yüzyıl - MS 2. Yüzyıl Filozoflarının Felsefi Görüşleri	1	0	0	0
TYT Matematik				
Matematik-1	S	D	Y	B%
Rasyonel Sayılar	1	1	0	100
Ondalık Sayılar	1	1	0	100
Üslü İfadeler	1	1	0	100
Kökü İfadeler	1	1	0	100
Dört İşlem Yeteneği	2	1	0	50
Aralık Kavramı ve Basit Eşitsizlikler	2	0	1	0
Mutlak Değerli Eşitsizlikler	1	1	0	100
Birinci Dereceden Bir Bilinmeyenli Denklemler	1	1	0	100
Küme Kavramı ve Kümelerde İşlemler	1	1	0	100
Fonksiyon Grafikleri	1	0	0	0
Önemeler ve Bileşik Önemeler	1	0	0	0
Merkezi Eğilim ve Yayılım Ölçüleri	1	1	0	100
Bölme Kuralları	1	1	0	100
Çarpımlara Ayırma ve Özdeşlikler	1	0	0	0
Bölünebilme Kuralları	1	0	0	0
Sayı Problemleri	4	0	1	0
Oran ve Orantı	2	0	0	0
Hareket Problemleri	1	0	1	0
Yüzde, Kar-Zarar Problemleri	1	1	0	100
Rutin Olmayan Problemler	2	0	0	0
Grafik Problemleri	1	0	0	0
Sayma Yöntemleri	1	0	0	0
OLASILIK	1	0	0	0
Geometri				
S	D	Y	B%	
Dik Üçgen ve Pisagor Teoremi	1	0	1	0
Üçgende Kenar-Açı İlişkileri	1	1	0	100
Üçgenlerin Benzerliği	2	2	0	100
Üçgende Alan	1	0	0	0
Kare	1	1	0	100
Dikdörtgen	1	1	0	100
Eşkenar Dörtgen	1	1	0	100
Prizmalar	2	0	1	0
TYT Fen				
Fizik	S	D	Y	B%
Fizikğin uygulama alanlarını, alt dalları ve diğer disiplinlerle ilişkileridir.	1	0	1	0
Katı ve sıvılarda genişleme ve büzülme olaylarının günlük hayattaki etkilerini yorumlar.	1	0	0	0
Farklı ortamda bulunan bir cismin görünür uzaklığını etkileyen sebepleri açıklar.	1	0	1	0
Elektrik akımı, direnç ve potansiyel farkı kavramlarını açıklar.	1	0	0	0
Düzgün doğrusal hareket için konum, hız ve zaman kavramlarını ilişkilendirir.	1	1	0	100
Titreşim, dalga hareketi, dalga boyu, periyot, frekans, hız ve genlik kavramlarını açıklar.	1	0	0	0
Durgun akışkanlarda cisimlere etki eden kaldırma kuvvetinin basınç kuvveti farkından kaynaklandığını açıklar.	1	0	1	0
Kimya				
S	D	Y	B%	
Kimyanın Sembolik Dili	1	1	0	100
Atomun Yapısı	1	0	0	0
Kimyasal Türler ve Türler Arası Etkileşimlerin Sınıflandırılması	1	0	0	0
Sıvılar	1	0	0	0

SINAV SONUÇ BELGESİ							
İSTANBUL / BEYLİKDÜZÜ / DÜNYA ETÜT MERKEZİ							
Öğrenci				Numara	Sınıf		
UMUT SOYLU				0	11		
Puan Türü	Puan	Genel Ort.	Dereceler				
			Snf	Kurum	İlçe	İl	Genel
TYT	▼ 160,133	298,370	22	83	332	830	14241
Puanı Hesaplanan:			83	340	853	14540	
Katılımlar:			22	83	343	873	14915

Ders	Soru	Doğru	Yanlış	Net	Başarı %	Sınıf Ort.	Kurum Ort.	Genel Ort.
Türkçe	40	2	9	-0,25	-1	▼ 24,20	▼ 27,56	▼ 22,31
Tarih-1	5	0	3	-0,75	-15	▼ 3,26	▼ 3,58	▼ 3,14
Coğrafya-1	5	3	2	2,50	50	▼ 3,41	▼ 3,60	▼ 3,36
Felsefe	5	0	4	-1,00	-20	▼ 2,36	▼ 2,96	▼ 2,51
Din Kül. ve Ahl. Bil.	5	1	1	0,75	15	▼ 3,75	▼ 4,24	▼ 3,96
Felsefe (Seçmeli)	5	0	0	0,00	0	◆ 0,00	◆ 0,00	◆ 0,00
TYT Sosyal	20	4	10	1,50	8	▼ 12,78	▼ 14,38	▼ 12,98
Matematik-1	30	7	10	4,50	15	▼ 12,10	▼ 16,27	▼ 10,47
Geometri	10	1	1	0,75	8	▼ 3,00	▼ 4,60	▼ 2,42
TYT Matematik	40	8	11	5,25	13	▼ 15,10	▼ 20,87	▼ 12,90
Fizik	7	1	6	-0,50	-7	▼ 1,53	▼ 2,30	▼ 1,86
Kimya	7	1	5	-0,25	-4	▼ 1,70	▼ 3,08	▼ 2,18
Biyoloji	6	1	3	0,25	4	▼ 1,20	▼ 2,35	▼ 1,61
TYT Fen	20	3	14	-0,50	-3	▼ 4,44	▼ 7,73	▼ 5,65
Toplam:	120	17	44	6,00	5	▼ 56,53	▼ 70,53	▼ 53,83

Soru No	1234567890123456789012345678901234567890
TYT Türkçe	dEaBbdcdccc
Cevap Anahtarı	B CEDBDBACCDADCAEBEEADAEDDAEBCACDCBDBECEEB
TYT Sosyal	ce bdBDbC ceacDd
Cevap Anahtarı	B ABBBCCBDECCDABEDAEAEACBA
TYT Matematik	aA dB Bba CD d a e c ddb B d C
Cevap Anahtarı	B BADEBDBCCDCDDBEBCBDADEDDDBDCCBCAADCBD
TYT Fen	bccAdbe cBbeabDd eb
Cevap Anahtarı	B CDBACEBCDBDCDEDBDAE

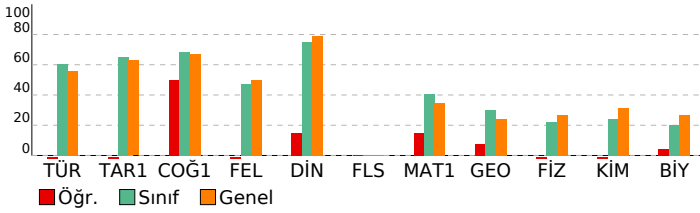

YILDIZLAR YARIŞIYOR TYT 3

DERSLERE GÖRE BAŞARI ANALİZİ

TYT Türkçe	S	D	Y	B%
Türkçe				
Metne Sözcük Yerleştirme	1	0	1	0
İki Cümleyi Birleştirme	1	0	1	0
Sözcükte Anlam	1	0	1	0
Cümleyi Yorumlama ve Açıklama	2	1	1	50
Parçadaki Cümlelerin İçerik ve Özellikleri	1	1	0	100
Ses Olayları	1	0	1	0
Sözcük Türleri Karma	2	0	1	0
Filimsiler	1	0	0	0
Yazım Kuralları	2	0	2	0
Noktalamaya İşaretleri	2	0	1	0
EKLER VE SÖZCÜK YAPISI	1	0	0	0
Cümlelerin Öğeleri	1	0	0	0
Cümle Türleri	1	0	0	0
Anlatım Teknikleri	1	0	0	0
Paragrafta Boş Bırakılan Yerleri Tamamlama	1	0	0	0
Paragrafta Yardımcı Düşünceler	3	0	0	0
Paragrafı İkiye Ayırma	1	0	0	0
Paragrafta Boş Bırakılan Yerleri Tamamlama	2	0	0	0
Paragrafta Anlatım Akışını Bozan Cümle	1	0	0	0
Cümlelerden Paragraf Oluşturma	1	0	0	0
Paragrafın Karşılık Olduğu Soruyu Belirleme	1	0	0	0
Paragrafın Yorumlanması	5	0	0	0
Paragrafta Ana Düşünce (Ana Fikir)	2	0	0	0
Diyalogta Boş Bırakılan Yerleri Tamamlama	1	0	0	0
Bir Paragrafa Bağlı Çoklu Sorular	1	0	0	0
Paragrafın Konusu	2	0	0	0
Söz Öbeklerinde Anlam	1	0	0	0

TYT Sosyal	S	D	Y	B%
Tarih-1				
İlk ve Orta Çağlarda İÇ Asya'daki Türk siyasi teşekküllerinin güç ve yönetim yapısını açıklar.	1	0	0	0
Anadolu'daki ilk Türk siyasi teşekküllerinin birbirleriyle ve çevre devletlerle olan ilişkilerini uzlaşma ve çatışma bağı	1	0	1	0
Avrupa'daki gelişmelere bağlı olarak Osmanlı idari, askerî ve ekonomik yapısında meydana gelen değişimleri analiz	1	0	1	0
I. Dünya Savaşı'nın sonuçlarını Osmanlı Devleti ve Batılı devletler açısından değerlendirir.	1	0	1	0
Toplumsal alanda yapılan inkılapları ve meydana gelen gelişmeleri kavrar.	1	0	0	0

Coğrafya-1	S	D	Y	B%
Coğrafya-1				
Bir Bilim Olarak Coğrafya	1	0	1	0
İklim Elemanları / Sıcaklık	1	1	0	100
Nüfus Piramitleri	1	0	1	0
Bölge ve Bölge Türleri	1	1	0	100
Afetlerin Dağılışı ve Afetlerden Korunma Yolları	1	1	0	100

Felsefe	S	D	Y	B%
Felsefe				
Varlık Felsefesi	1	0	1	0
Bilgi Felsefesi	1	0	1	0
Siyaset Felsefesi	1	0	0	0
Sanat Felsefesi	1	0	1	0
20. Yüzyıl Filozoflarının Felsefi Görüşleri	1	0	1	0

Din Kül. ve Ahl. Bil.	S	D	Y	B%
Din Kül. ve Ahl. Bil.				
Kur'an'a Göre Hz. Muhammed	1	0	0	0
Hz. Muhammed ve Gençlik	1	0	0	0
Allah İnsan İlişkisi	2	1	1	50
Ahlaki Tutum ve Davranışlar	1	0	0	0

Felsefe (Seçmeli)	S	D	Y	B%
Felsefe (Seçmeli)				
Siyaset Felsefesi	2	0	0	0
MÖ 6. Yüzyıl - MS 2. Yüzyıl Felsefesinin Ayırıcı Nitelikleri	1	0	0	0
Ahlak Felsefesi	1	0	0	0
MÖ 6. Yüzyıl - MS 2. Yüzyıl Filozoflarının Felsefi Görüşleri	1	0	0	0

TYT Matematik	S	D	Y	B%
Matematik-1				
Rasyonel Sayılar	1	0	1	0
Ondalık Sayılar	1	1	0	100
Üslü İfadeler	1	0	1	0
Kökü İfadeler	1	1	0	100
Dört İşlem Yeteneği	2	1	0	50
Aralık Kavramı ve Basit Eşitsizlikler	2	0	1	0
Mutlak Değerli Eşitsizlikler	1	0	0	0
Birinci Dereceden Bir Bilinmeyenli Denklemler	1	0	0	0
Küme Kavramı ve Kümelerde İşlemler	1	0	1	0
Fonksiyon Grafikleri	1	0	0	0
Önermeler ve Bileşik Önermeler	1	1	0	100
Merkezi Eşilim ve Yayılım Ölçüleri	1	1	0	100
Bölme Kuralları	1	0	0	0
Çarpımlara Ayırma ve Özdeşlikler	1	0	0	0
Bölünebilme Kuralları	1	0	1	0
Sayı Problemleri	4	1	2	25
Oran ve Orantı	2	0	0	0
Hareket Problemleri	1	0	1	0
Yüzde, Kar-Zarar Problemleri	1	0	0	0
Rutin Olmayan Problemler	2	0	1	0
Grafik Problemleri	1	0	1	0
Sayma Yöntemleri	1	0	0	0
OLASILIK	1	1	0	100

Geometri	S	D	Y	B%
Geometri				
Dik Üçgen ve Pisagor Teoremi	1	0	0	0
Üçgende Kenar-Açı İlişkileri	1	0	0	0
Üçgenlerin Benzerliği	2	0	1	0
Üçgende Alan	1	0	0	0
Kare	1	1	0	100
Dikdörtgen	1	0	0	0
Eşkenar Dörtgen	1	0	0	0
Prizmalar	2	0	0	0

TYT Fen	S	D	Y	B%
Fizik				
Fizikğin uygulama alanlarını, alt dalları ve diğer disiplinlerle ilişkileridir.	1	0	1	0
Katı ve sıvılarda genişleme ve büzülme olaylarının günlük hayattaki etkilerini yorumlar.	1	0	1	0
Farklı ortamlarda bulunan bir cismin görünür uzaklığını etkileyen sebepleri açıklar.	1	0	1	0
Elektrik akımı, direnç ve potansiyel farkı kavramlarını açıklar.	1	0	1	0
Düzgün doğrusal hareket için konum, hız ve zaman kavramlarını ilişkilendirir.	1	0	1	0
Titreşim, dalga hareketi, dalga boyu, periyot, frekans, hız ve genlik kavramlarını açıklar.	1	1	0	100
Durgun akışkanlarda cisimlere etki eden kaldırma kuvvetinin basınç kuvveti farkından kaynaklandığını açıklar.	1	0	1	0
Kimya				
Kimyanın Sembolik Dili	1	0	1	0
Atomun Yapısı	1	0	1	0
Kimyasal Türler ve Türler Arası Etkileşimlerin Sınıflandırılması	1	0	0	0
Sıvılar	1	0	1	0

SINAV SONUÇ BELGESİ							
İSTANBUL / BEYLİKDÜZÜ / DÜNYA ETÜT MERKEZİ							
Öğrenci				Numara	Sınıf		
YAĞMUR TÜMAY				0	11		
Puan Türü	Puan	Genel Ort.	Dereceler				
			Snf	Kurum	İlçe	İl	Genel
TYT	▲ 340,708	298,370	9	52	92	308	4875
Puanı Hesaplanan:			83	340	853	14540	
Katılımlar:			22	83	343	873	14915

Ders	Soru	Doğru	Yanlış	Net	Başarı %	Sınıf Ort.	Kurum Ort.	Genel Ort.
Türkçe	40	30	7	28,25	71	▲ 24,20	▲ 27,56	▲ 22,31
Tarih-1	5	4	0	4,00	80	▲ 3,26	▲ 3,58	▲ 3,14
Coğrafya-1	5	4	1	3,75	75	▲ 3,41	▲ 3,60	▲ 3,36
Felsefe	5	5	0	5,00	100	▲ 2,36	▲ 2,96	▲ 2,51
Din Kül. ve Ahl. Bil.	5	5	0	5,00	100	▲ 3,75	▲ 4,24	▲ 3,96
Felsefe (Seçmeli)	5	0	0	0,00	0	◆ 0,00	◆ 0,00	◆ 0,00
TYT Sosyal	20	18	1	17,75	89	▲ 12,78	▲ 14,38	▲ 12,98
Matematik-1	30	19	4	18,00	60	▲ 12,10	▲ 16,27	▲ 10,47
Geometri	10	2	0	2,00	20	▼ 3,00	▼ 4,60	▼ 2,42
TYT Matematik	40	21	4	20,00	50	▲ 15,10	▼ 20,87	▲ 12,90
Fizik	7	0	2	-0,50	-7	▼ 1,53	▼ 2,30	▼ 1,86
Kimya	7	0	1	-0,25	-4	▼ 1,70	▼ 3,08	▼ 2,18
Biyoloji	6	2	1	1,75	29	▲ 1,20	▼ 2,35	▲ 1,61
TYT Fen	20	2	4	1,00	5	▼ 4,44	▼ 7,73	▼ 5,65
Toplam:	120	71	16	67,00	56	▲ 56,53	▼ 70,53	▲ 53,83

Soru No	1234567890123456789012345678901234567890
TYT Türkçe	CEDBD eCCdCaCa abAaAEDDAEBCACDCBD ECeDB
Cevap Anahtarı	B CEDBDBACCDADCAEBEEADAEDDAEBCACDCBDBECEEB
TYT Sosyal	A BBCEBDECCDABEDAEAA
Cevap Anahtarı	B ABBCCBDECCDABEDAEAEACBA
TYT Matematik	BADbBcBCC CD B cBC D bEDDD B CC A
Cevap Anahtarı	B BADEBDBCCDCDBEBBCBDADEDDDBCCBCAADCBD
TYT Fen	da b BB b
Cevap Anahtarı	B CDBACEBCDBCCDEDBDAE

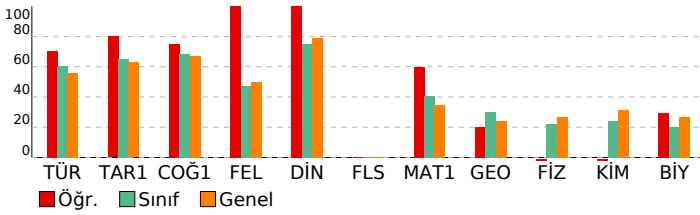

YILDIZLAR YARIŞIYOR TYT 3

DERSLERE GÖRE BAŞARI ANALİZİ				
TYT Türkçe				
Türkçe	S	D	Y	B%
Metne Sözcük Yerleştirme	1	1	0	100
İki Cümleyi Birleştirme	1	0	1	0
Sözcükte Anlam	1	1	0	100
Cümleyi Yorumlama ve Açıklama	2	2	0	100
Parçadaki Cümlelerin İçerik ve Özellikleri	1	1	0	100
Ses Olayları	1	1	0	100
Sözcük Türleri Karma	2	0	1	0
Filimsiler	1	1	0	100
Yazım Kuralları	2	2	0	100
Noktalamaya İşaretleri	2	0	2	0
EKLER VE SÖZCÜK YAPISI	1	1	0	100
Cümlelerin Öğeleri	1	1	0	100
Cümle Türleri	1	0	0	0
Anlatım Teknikleri	1	0	1	0
Paragrafta Boş Bırakılan Yerleri Tamamlama	1	0	1	0
Paragrafa Yardımcı Düşünceler	3	3	0	100
Paragrafı İkiye Ayırma	1	0	1	0
Paragrafta Boş Bırakılan Yerleri Tamamlama	2	2	0	100
Paragrafta Anlatım Akışını Bozan Cümle	1	1	0	100
Cümlelerden Paragraf Oluşturma	1	1	0	100
Paragrafın Karşılık Olduğu Soruyu Belirleme	1	1	0	100
Paragrafın Yorumlanması	5	4	0	80
Paragrafta Ana Düşünce (Ana Fikir)	2	2	0	100
Diyalogta Boş Bırakılan Yerleri Tamamlama	1	1	0	100
Bir Paragrafa Bağlı Çoklu Sorular	1	1	0	100
Paragrafın Konusu	2	2	0	100
Söz Öbeklerinde Anlam	1	1	0	100
TYT Sosyal				
Tarih-1	S	D	Y	B%
İlk ve Orta Çağlarda İÇ Asya'daki Türk siyasi teşekküllerinin güç ve yönetim yapısını açıklar.	1	1	0	100
Anadolu'daki ilk Türk siyasi teşekküllerinin birbirleriyle ve çevre devletlerle olan ilişkilerini uzlaşma ve çatışma bağı	1	1	0	100
Avrupa'daki gelişmelere bağlı olarak Osmanlı idari, askerî ve ekonomik yapısında meydana gelen değişimleri analiz	1	1	0	100
I. Dünya Savaşı'nın sonuçlarını Osmanlı Devleti ve Batılı devletler açısından değerlendirir.	1	0	0	0
Toplumsal alanda yapılan inkılapları ve meydana gelen gelişmeleri kavrar.	1	1	0	100
Coğrafya-1				
S	D	Y	B%	
Bir Bilim Olarak Coğrafya	1	1	0	100
İklim Elemanları / Sıcaklık	1	1	0	100
Nüfus Piramitleri	1	0	1	0
Bölge ve Bölge Türleri	1	1	0	100
Afetlerin Dağılışı ve Afetlerden Korunma Yolları	1	1	0	100
Felsefe				
S	D	Y	B%	
Varlık Felsefesi	1	1	0	100
Bilgi Felsefesi	1	1	0	100
Siyaset Felsefesi	1	1	0	100
Sanat Felsefesi	1	1	0	100
20. Yüzyıl Filozoflarının Felsefi Görüşleri	1	1	0	100
Din Kül. ve Ahl. Bil.				
S	D	Y	B%	
Kur'an'a Göre Hz. Muhammed	1	1	0	100
Hz. Muhammed ve Gençlik	1	1	0	100
Allah İnsan İlişkisi	2	2	0	100
Ahlaki Tutum ve Davranışlar	1	1	0	100
Felsefe (Seçmeli)				
S	D	Y	B%	
Siyaset Felsefesi	2	0	0	0
MÖ 6. Yüzyıl - MS 2. Yüzyıl Felsefesinin Ayırıcı Nitelikleri	1	0	0	0
Ahlak Felsefesi	1	0	0	0
MÖ 6. Yüzyıl - MS 2. Yüzyıl Filozoflarının Felsefi Görüşleri	1	0	0	0
TYT Matematik				
Matematik-1	S	D	Y	B%
Rasyonel Sayılar	1	1	0	100
Ondalık Sayılar	1	1	0	100
Üslü İfadeler	1	1	0	100
Kökü İfadeler	1	1	0	100
Dört İşlem Yeteneği	2	2	0	100
Aralık Kavramı ve Basit Eşitsizlikler	2	0	1	0
Mutlak Değerli Eşitsizlikler	1	0	1	0
Birinci Dereceden Bir Bilinmeyenli Denklemler	1	1	0	100
Küme Kavramı ve Kümelerde İşlemler	1	1	0	100
Fonksiyon Grafikleri	1	0	0	0
Önemeler ve Bileşik Önemeler	1	1	0	100
Merkezi Eğilim ve Yayılım Ölçüleri	1	1	0	100
Bölme Kuralları	1	0	0	0
Çarpımlara Ayırma ve Özdeşlikler	1	1	0	100
Bölünebilme Kuralları	1	0	0	0
Sayı Problemleri	4	3	1	75
Oran ve Orantı	2	1	1	50
Hareket Problemleri	1	0	0	0
Yüzde, Kar-Zarar Problemleri	1	1	0	100
Rutin Olmayan Problemler	2	0	0	0
Grafik Problemleri	1	1	0	100
Sayma Yöntemleri	1	1	0	100
OLASILIK	1	1	0	100
Geometri				
S	D	Y	B%	
Dik Üçgen ve Pisagor Teoremi	1	0	0	0
Üçgende Kenar-Açı İlişkileri	1	0	0	0
Üçgenlerin Benzerliği	2	1	0	50
Üçgende Alan	1	0	0	0
Kare	1	0	0	0
Dikdörtgen	1	1	0	100
Eşkenar Dörtgen	1	0	0	0
Prizmalar	2	0	0	0
TYT Fen				
Fizik	S	D	Y	B%
Fizikğin uygulama alanlarını, alt dalları ve diğer disiplinlerle ilişkilerini açıklar.	1	0	1	0
Katı ve sıvılarda genişleme ve büzülme olaylarının günlük hayattaki etkilerini yorumlar.	1	0	1	0
Farklı ortamda bulunan bir cismin görünür uzaklığını etkileyen sebepleri açıklar.	1	0	0	0
Elektrik akımı, direnç ve potansiyel farkı kavramlarını açıklar.	1	0	0	0
Düzgün doğrusal hareket için konum, hız ve zaman kavramlarını ilişkilendirir.	1	0	0	0
Titreşim, dalga hareketi, dalga boyu, periyot, frekans, hız ve genlik kavramlarını açıklar.	1	0	0	0
Durgun akışkanlarda cisimlere etki eden kaldırma kuvvetinin basınç kuvveti farkından kaynaklandığını açıklar.	1	0	0	0
Kimya				
S	D	Y	B%	
Kimyanın Sembolik Dili	1	0	0	0
Atomun Yapısı	1	0	0	0
Kimyasal Türler ve Türler Arası Etkileşimlerin Sınıflandırılması	1	0	0	0
Sıvılar	1	0	0	0

SINAV SONUÇ BELGESİ							
İSTANBUL / BEYLİKDÜZÜ / DÜNYA ETÜT MERKEZİ							
Öğrenci				Numara	Sınıf		
YİĞİT BAKİ POLAT				0	11		
Puan Türü	Puan	Genel Ort.	Dereceler				
			Snf	Kurum	İlçe	İl	Genel
TYT	▼ 272,498	298,370	17	74	202	606	9078
Puanı Hesaplanan:			83	340	853	14540	
Katılımlar:			22	83	343	873	14915

Ders	Soru	Doğru	Yanlış	Net	Başarı %	Sınıf Ort.	Kurum Ort.	Genel Ort.
Türkçe	40	24	15	20,25	51	▼ 24,20	▼ 27,56	▼ 22,31
Tarih-1	5	4	0	4,00	80	▲ 3,26	▲ 3,58	▲ 3,14
Coğrafya-1	5	4	1	3,75	75	▲ 3,41	▲ 3,60	▲ 3,36
Felsefe	5	0	0	0,00	0	▼ 2,36	▼ 2,96	▼ 2,51
Din Kül. ve Ahl. Bil.	5	4	1	3,75	75	▲ 3,75	▼ 4,24	▼ 3,96
Felsefe (Seçmeli)	5	0	0	0,00	0	▼ 0,00	▼ 0,00	▼ 0,00
TYT Sosyal	20	12	2	11,50	58	▼ 12,78	▼ 14,38	▼ 12,98
Matematik-1	30	6	10	3,50	12	▼ 12,10	▼ 16,27	▼ 10,47
Geometri	10	3	2	2,50	25	▼ 3,00	▼ 4,60	▲ 2,42
TYT Matematik	40	9	12	6,00	15	▼ 15,10	▼ 20,87	▼ 12,90
Fizik	7	3	3	2,25	32	▲ 1,53	▼ 2,30	▲ 1,86
Kimya	7	2	1	1,75	25	▲ 1,70	▼ 3,08	▼ 2,18
Biyoloji	6	3	3	2,25	38	▲ 1,20	▼ 2,35	▲ 1,61
TYT Fen	20	8	7	6,25	31	▲ 4,44	▼ 7,73	▲ 5,65
Toplam:	120	53	36	44,00	37	▼ 56,53	▼ 70,53	▼ 53,83

Soru No	1234567890123456789012345678901234567890
TYT Türkçe	CcCEAd ebBCDdDdAeEEbeEDDbAaBCACDCBDDDeE
Cevap Anahtarı	A CACEDBDBEBECADACABEEADAEDDAEBCACDCBDBECE
TYT Sosyal	BCA BECeBD AEDAa
Cevap Anahtarı	A BCABBECCBDEBCDAEAEDAEBEAC
TYT Matematik	CcaA dBB d e c c a e DE D cdC B A
Cevap Anahtarı	A CBBADBDCCDCDDBEBCBDADEDDDBDBCCBCAADC
TYT Fen	aEa Baa d CDEbDdaD
Cevap Anahtarı	A BECDBACCCECBCEADDBD

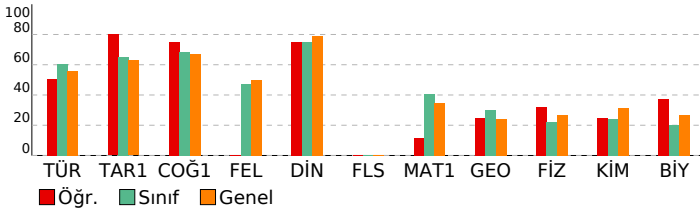

YILDIZLAR YARIŞIYOR TYT 3

DERSLERE GÖRE BAŞARI ANALİZİ				
TYT Türkçe	S	D	Y	B%
Türkçe	1	1	0	100
Metne Sözcük Yerleştirme	1	1	0	100
İki Cümleyi Birleştirme	1	0	1	0
Sözcükte Anlam	1	1	0	100
Cümleyi Yorumlama ve Açıklama	2	1	1	50
Parçadaki Cümlelerin İçerik ve Özellikleri	1	0	1	0
Ses Olayları	1	0	0	0
Sözcük Türleri Karma	2	0	2	0
Filimsiler	1	1	0	100
Yazım Kuralları	2	2	0	100
Noktalamaya İşaretleri	2	1	1	50
EKLER VE SÖZCÜK YAPISI	1	0	1	0
Cümlelerin Ögeleri	1	1	0	100
Cümle Türleri	1	0	1	0
Anlatım Teknikleri	1	1	0	100
Paragrafta Boş Bırakılan Yerleri Tamamlama	1	1	0	100
Paragrafa Yardımcı Düşünceler	3	2	1	67
Paragrafı İkiye Ayırma	1	0	1	0
Paragrafta Boş Bırakılan Yerleri Tamamlama	2	1	1	50
Paragrafta Anlatım Akışını Bozan Cümle	1	1	0	100
Cümlelerden Paragraf Oluşturma	1	1	0	100
Paragrafın Karşılık Olduğu Soruyu Belirleme	1	1	0	100
Paragrafın Yorumlanması	5	3	2	60
Paragrafta Ana Düşünce (Ana Fikir)	2	1	1	50
Diyalogta Boş Bırakılan Yerleri Tamamlama	1	1	0	100
Bir Paragrafa Bağlı Çoklu Sorular	1	1	0	100
Paragrafın Konusu	2	1	1	50
Söz Öbeklerinde Anlam	1	1	0	100

TYT Sosyal	S	D	Y	B%
Tarih-1	1	1	0	100
İlk ve Orta Çağlarda İÇ Asya'daki Türk siyasi teşekküllerinin güç ve yönetim yapısını açıklar.	1	1	0	100
Anadolu'daki ilk Türk siyasi teşekküllerinin birbirleriyle ve çevre devletlerle olan ilişkilerini uzlaşma ve çatışma bağı	1	1	0	100
Avrupa'daki gelişmelere bağlı olarak Osmanlı idari, askerî ve ekonomik yapısında meydana gelen değişimleri analizi	1	1	0	100
1. Dünya Savaşı'nın sonuçlarını Osmanlı Devleti ve Batılı devletler açısından değerlendirir.	1	0	0	0
Toplumsal alanda yapılan inkılapları ve meydana gelen gelişmeleri kavrar.	1	1	0	100
Coğrafya-1	1	1	0	100
Bir Bilim Olarak Coğrafya	1	1	0	100
İklim Elemanları / Sıcaklık	1	1	0	100
Nüfus Piramitleri	1	0	1	0
Bölge ve Bölge Türleri	1	1	0	100
Afetlerin Dağılışı ve Afetlerden Korunma Yolları	1	1	0	100
Felsefe	1	0	0	0
Varlık Felsefesi	1	0	0	0
Bilgi Felsefesi	1	0	0	0
Siyaset Felsefesi	1	0	0	0
Sanat Felsefesi	1	0	0	0
20. Yüzyıl Filozoflarının Felsefi Görüşleri	1	0	0	0
Din Kül. ve Ahl. Bil.	1	0	0	100
Kur'an'a Göre Hz. Muhammed	1	1	0	100
Hz. Muhammed ve Gençlik	1	1	0	100
Allah İnsan İlişkisi	2	2	0	100
Ahlaki Tutum ve Davranışlar	1	0	1	0
Felsefe (Seçmeli)	1	0	0	100
Siyaset Felsefesi	2	0	0	0
MÖ 6. Yüzyıl - MS 2. Yüzyıl Felsefesinin Ayırıcı Nitelikleri	1	0	0	0
Ahlak Felsefesi	1	0	0	0
MÖ 6. Yüzyıl - MS 2. Yüzyıl Filozoflarının Felsefi Görüşleri	1	0	0	0

TYT Matematik	S	D	Y	B%
Matematik-1	1	1	0	100
Rasyonel Sayılar	1	1	0	100
Ondalık Sayılar	1	0	1	0
Üslü İfadeler	1	0	1	0
Kökü İfadeler	1	1	0	100
Dört İşlem Yeteneği	2	1	0	50
Aralık Kavramı ve Basit Eşitsizlikler	2	0	1	0
Mutlak Değerli Eşitsizlikler	1	1	0	100
Birinci Dereceden Bir Bilinmeyenli Denklemler	1	0	0	0
Küme Kavramı ve Kümelerde İşlemler	1	0	1	0
Fonksiyon Grafikleri	1	0	0	0
Önemeler ve Bileşik Önemeler	1	0	0	0
Merkezi Eğilim ve Yayılım Ölçüleri	1	0	1	0
Bölme Kuralları	1	0	0	0
Çarpımlara Ayırma ve Özdeşlikler	1	0	1	0
Bölünebilme Kuralları	1	0	0	0
Sayı Problemleri	4	1	1	25
Oran ve Orantı	2	1	1	50
Hareket Problemleri	1	0	1	0
Yüzde, Kar-Zarar Problemleri	1	0	0	0
Rutin Olmayan Problemler	2	0	0	0
Grafik Problemleri	1	0	0	0
Sayma Yöntemleri	1	1	0	100
OLASILIK	1	0	0	0
Geometri	1	0	0	100
Dik Üçgen ve Pisagor Teoremi	1	0	1	0
Üçgende Kenar-Açı İlişkileri	1	0	1	0
Üçgenlerin Benzerliği	2	2	0	100
Üçgende Alan	1	0	0	0
Kare	1	0	0	0
Dikdörtgen	1	1	0	100
Eşkenar Dörtgen	1	0	0	0
Prizmalar	2	0	0	0

TYT Fen	S	D	Y	B%
Fizik	1	0	1	0
Fizikğin uygulama alanlarını, alt dalları ve diğer disiplinlerle ilişkileridir.	1	0	1	0
Katı ve sıvılarda genişleme ve büzülme olaylarının günlük hayattaki etkilerini yorumlar.	1	1	0	100
Farklı ortamda bulunan bir cismin görünür uzaklığını etkileyen sebepleri açıklar.	1	0	1	0
Elektrik akımı, direnç ve potansiyel farkı kavramlarını açıklar.	1	0	0	0
Düzgün doğrusal hareket için konum, hız ve zaman kavramlarını ilişkilendirir.	1	1	0	100
Titreşim, dalga hareketi, dalga boyu, periyot, frekans, hız ve genlik kavramlarını açıklar.	1	1	0	100
Durgun akışkanlarda cisimlere etki eden kaldırma kuvvetinin basınç kuvveti farkından kaynaklandığını açıklar.	1	0	1	0
Kimya	1	0	0	100
Kimyanın Sembolik Dili	1	0	0	0
Atomun Yapısı	1	0	0	0
Kimyasal Türler ve Türler Arası Etkileşimlerin Sınıflandırılması	1	0	1	0
Sıvılar	1	0	0	0

SINAV SONUÇ BELGESİ							
İSTANBUL / BEYLİKDÜZÜ / DÜNYA ETÜT MERKEZİ							
Öğrenci				Numara	Sınıf		
ZEYNEP DİLA ABAY				0	11		
Puan Türü	Puan	Genel Ort.	Dereceler				
			Snf	Kurum	İlçe	İl	Genel
TYT	▲ 373,343	298,370	2	30	49	176	3307
Puanı Hesaplanan:			83	340	853	14540	
Katılımlar:			22	83	343	873	14915

Ders	Soru	Doğru	Yanlış	Net	Başarı %	Sınıf Ort.	Kurum Ort.	Genel Ort.
Türkçe	40	32	7	30,25	76	▲ 24,20	▲ 27,56	▲ 22,31
Tarih-1	5	4	0	4,00	80	▲ 3,26	▲ 3,58	▲ 3,14
Coğrafya-1	5	4	0	4,00	80	▲ 3,41	▲ 3,60	▲ 3,36
Felsefe	5	4	0	4,00	80	▲ 2,36	▲ 2,96	▲ 2,51
Din Kül. ve Ahl. Bil.	5	5	0	5,00	100	▲ 3,75	▲ 4,24	▲ 3,96
Felsefe (Seçmeli)	5	0	0	0,00	0	◆ 0,00	◆ 0,00	◆ 0,00
TYT Sosyal	20	17	0	17,00	85	▲ 12,78	▲ 14,38	▲ 12,98
Matematik-1	30	17	7	15,25	51	▲ 12,10	▼ 16,27	▲ 10,47
Geometri	10	4	2	3,50	35	▲ 3,00	▼ 4,60	▲ 2,42
TYT Matematik	40	21	9	18,75	47	▲ 15,10	▼ 20,87	▲ 12,90
Fizik	7	4	2	3,50	50	▲ 1,53	▲ 2,30	▲ 1,86
Kimya	7	4	2	3,50	50	▲ 1,70	▲ 3,08	▲ 2,18
Biyoloji	6	5	1	4,75	79	▲ 1,20	▲ 2,35	▲ 1,61
TYT Fen	20	13	5	11,75	59	▲ 4,44	▲ 7,73	▲ 5,65
Toplam:	120	83	21	77,75	65	▲ 56,53	▲ 70,53	▲ 53,83

Soru No	1234567890123456789012345678901234567890						
TYT Türkçe	CdDBDdACaDbDcc EEADAEDDAEBCACDCBdcECeDb						
Cevap Anahtarı	B	CEDBDBACCDADCAEBEEADAEDDAEBCACDCBDBECEEB					
TYT Sosyal	ABBB BDECC ABEDAEEA						
Cevap Anahtarı	B	ABBBCCBDECCDABEDAEAEACBA					
TYT Matematik	BADEdcBCC a c daBCad DDEDDD CCdB A b B						
Cevap Anahtarı	B	BADEBDBCCDDBEBBCBDADEDDDBDCCBCAADCBD					
TYT Fen	aDB CEaC BeDcDDBbAE						
Cevap Anahtarı	B	CDBACEBCDBCDCEDEBDAE					

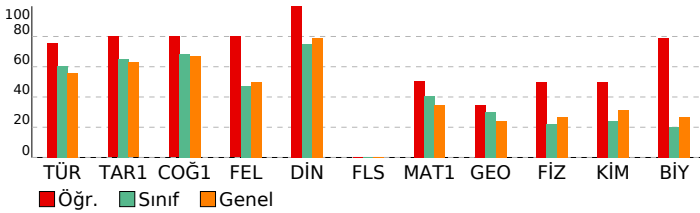

YILDIZLAR YARIŞIYOR TYT 3

DERSLERE GÖRE BAŞARI ANALİZİ				
TYT Türkçe				
Türkçe	S	D	Y	B%
Metne Sözcük Yerleştirme	1	1	0	100
İki Cümleyi Birleştirme	1	1	0	100
Sözcükte Anlam	1	1	0	100
Cümleyi Yorumlama ve Açıklama	2	1	1	50
Parçadaki Cümlelerin İçerik ve Özellikleri	1	1	0	100
Ses Olayları	1	1	0	100
Sözcük Türleri Karma	2	0	2	0
Filimsiler	1	1	0	100
Yazım Kuralları	2	1	1	50
Noktalamaya İşaretleri	2	1	1	50
EKLER VE SÖZCÜK YAPISI	1	1	0	100
Cümlelerin Ögeleri	1	0	1	0
Cümle Türleri	1	0	0	0
Anlatım Teknikleri	1	1	0	100
Paragrafta Boş Bırakılan Yerleri Tamamlama	1	1	0	100
Paragrafa Yardımcı Düşünceler	3	3	0	100
Paragrafı İkiye Ayırma	1	1	0	100
Paragrafta Boş Bırakılan Yerleri Tamamlama	2	2	0	100
Paragrafta Anlatım Akışını Bozan Cümle	1	1	0	100
Cümlelerden Paragraf Oluşturma	1	1	0	100
Paragrafın Karşılık Olduğu Soruyu Belirleme	1	1	0	100
Paragrafın Yorumlanması	5	4	1	80
Paragrafta Ana Düşünce (Ana Fikir)	2	2	0	100
Diyalogta Boş Bırakılan Yerleri Tamamlama	1	1	0	100
Bir Paragrafa Bağlı Çoklu Sorular	1	1	0	100
Paragrafın Konusu	2	2	0	100
Söz Öbeklerinde Anlam	1	1	0	100

TYT Sosyal				
Tarih-1	S	D	Y	B%
İlk ve Orta Çağlarda İÇ Asya'daki Türk siyasi teşekküllerinin güç ve yönetim yapısını açıklar.	1	1	0	100
Anadolu'daki ilk Türk siyasi teşekküllerinin birbirleriyle ve çevre devletlerle olan ilişkilerini uzlaşma ve çatışma bağı	1	0	0	0
Avrupa'daki gelişmelere bağlı olarak Osmanlı idari, askerî ve ekonomik yapısında meydana gelen değişimleri analiz	1	1	0	100
I. Dünya Savaşı'nın sonuçlarını Osmanlı Devleti ve Batılı devletler açısından değerlendirir.	1	1	0	100
Toplumsal alanda yapılan inkılapları ve meydana gelen gelişmeleri kavrar.	1	1	0	100
Coğrafya-1				
S	D	Y	B%	
Bir Bilim Olarak Coğrafya	1	1	0	100
İklim Elemanları / Sıcaklık	1	1	0	100
Nüfus Piramitleri	1	0	0	0
Bölge ve Bölge Türleri	1	1	0	100
Afetlerin Dağılışı ve Afetlerden Korunma Yolları	1	1	0	100
Felsefe				
S	D	Y	B%	
Varlık Felsefesi	1	1	0	100
Bilgi Felsefesi	1	1	0	100
Siyaset Felsefesi	1	1	0	100
Sanat Felsefesi	1	0	0	0
20. Yüzyıl Filozoflarının Felsefi Görüşleri	1	1	0	100
Din Kül. ve Ahl. Bil.				
S	D	Y	B%	
Kur'an'a Göre Hz. Muhammed	1	1	0	100
Hz. Muhammed ve Gençlik	1	1	0	100
Allah İnsan İlişkisi	2	2	0	100
Ahlaki Tutum ve Davranışlar	1	1	0	100
Felsefe (Seçmeli)				
S	D	Y	B%	
Siyaset Felsefesi	2	0	0	0
MÖ 6. Yüzyıl - MS 2. Yüzyıl Felsefesinin Ayırıcı Nitelikleri	1	0	0	0
Ahlak Felsefesi	1	0	0	0
MÖ 6. Yüzyıl - MS 2. Yüzyıl Filozoflarının Felsefi Görüşleri	1	0	0	0

TYT Matematik				
Matematik-1	S	D	Y	B%
Rasyonel Sayılar	1	1	0	100
Ondalık Sayılar	1	1	0	100
Üslü İfadeler	1	1	0	100
Kökü İfadeler	1	1	0	100
Dört İşlem Yeteneği	2	1	1	50
Aralık Kavramı ve Basit Eşitsizlikler	2	1	0	50
Mutlak Değerli Eşitsizlikler	1	0	1	0
Birinci Dereceden Bir Bilinmeyenli Denklemler	1	1	0	100
Küme Kavramı ve Kümelerde İşlemler	1	1	0	100
Fonksiyon Grafikleri	1	0	0	0
Önemeler ve Bileşik Önemeler	1	0	1	0
Merkezi Eğilim ve Yayılım Ölçüleri	1	0	0	0
Bölme Kuralları	1	0	1	0
Çarpınlara Ayırma ve Özdeşlikler	1	0	0	0
Bölünebilme Kuralları	1	0	1	0
Sayı Problemleri	4	3	1	75
Oran ve Orantı	2	2	0	100
Hareket Problemleri	1	0	1	0
Yüzde, Kar-Zarar Problemleri	1	1	0	100
Rutin Olmayan Problemler	2	1	0	50
Grafik Problemleri	1	1	0	100
Sayma Yöntemleri	1	1	0	100
OLASILIK	1	0	0	0
Geometri				
S	D	Y	B%	
Dik Üçgen ve Pisagor Teoremi	1	0	0	0
Üçgende Kenar-Açı İlişkileri	1	1	0	100
Üçgenlerin Benzerliği	2	2	0	100
Üçgende Alan	1	0	1	0
Kare	1	0	0	0
Dikdörtgen	1	1	0	100
Eşkenar Dörtgen	1	0	0	0
Prizmalar	2	0	1	0

TYT Fen				
Fizik	S	D	Y	B%
Fizikğin uygulama alanlarını, alt dalları ve diğer disiplinlerle ilişkileridir.	1	0	1	0
Katı ve sıvılarda genişleme ve büzülme olaylarının günlük hayattaki etkilerini yorumlar.	1	1	0	100
Farklı ortamda bulunan bir cismin görünür uzaklığını etkileyen sebepleri açıklar.	1	0	1	0
Elektrik akımı, direnç ve potansiyel farkı kavramlarını açıklar.	1	1	0	100
Düzgün doğrusal hareket için konum, hız ve zaman kavramlarını ilişkilendirir.	1	1	0	100
Titreşim, dalga hareketi, dalga boyu, periyot, frekans, hız ve genlik kavramlarını açıklar.	1	0	0	0
Durgun akışkanlarda cisimlere etki eden kaldırma kuvvetinin basınç kuvveti farkından kaynaklandığını açıklar.	1	1	0	100
Kimya				
S	D	Y	B%	
Kimyanın Sembolik Dili	1	1	0	100
Atomun Yapısı	1	0	1	0
Kimyasal Türler ve Türler Arası Etkileşimlerin Sınıflandırılması	1	1	0	100
Sıvılar	1	0	0	0

SINAV SONUÇ BELGESİ							
İSTANBUL / BEYLİKDÜZÜ / DÜNYA ETÜT MERKEZİ							
Öğrenci				Numara		Sınıf	
OKAN EMRE AKGÜMÜŞ				0		11A	
Puan Türü	Puan	Genel Ort.	Dereceler				
			Snf	Kurum	İlçe	İl	Genel
TYT	▲ 391,585	298,370	1	25	41	133	2551
Puanı Hesaplanan:			83	340	853	14540	
Katılımlar:			1	83	343	873	14915

Ders	Soru	Doğru	Yanlış	Net	Başarı %	Sınıf Ort.	Kurum Ort.	Genel Ort.
Türkçe	40	32	8	30,00	75	▲ 30,00	▲ 27,56	▲ 22,31
Tarih-1	5	5	0	5,00	100	◆ 5,00	▲ 3,58	▲ 3,14
Coğrafya-1	5	5	0	5,00	100	◆ 5,00	▲ 3,60	▲ 3,36
Felsefe	5	4	0	4,00	80	◆ 4,00	▲ 2,96	▲ 2,51
Din Kül. ve Ahl. Bil.	5	5	0	5,00	100	◆ 5,00	▲ 4,24	▲ 3,96
Felsefe (Seçmeli)	5	0	0	0,00	0	◆ 0,00	◆ 0,00	◆ 0,00
TYT Sosyal	20	19	0	19,00	95	◆ 19,00	▲ 14,38	▲ 12,98
Matematik-1	30	13	5	11,75	39	◆ 11,75	▼ 16,27	▲ 10,47
Geometri	10	9	0	9,00	90	◆ 9,00	▲ 4,60	▲ 2,42
TYT Matematik	40	22	5	20,75	52	◆ 20,75	▼ 20,87	▲ 12,90
Fizik	7	6	0	6,00	86	◆ 6,00	▲ 2,30	▲ 1,86
Kimya	7	4	3	3,25	46	◆ 3,25	▲ 3,08	▲ 2,18
Biyoloji	6	5	1	4,75	79	◆ 4,75	▲ 2,35	▲ 1,61
TYT Fen	20	15	4	14,00	70	◆ 14,00	▲ 7,73	▲ 5,65
Toplam:	120	88	17	83,75	70	◆ 83,75	▲ 70,53	▲ 53,83

Soru No	1234567890123456789012345678901234567890
TYT Türkçe	CEDBcBACaDADcEaAbADAEDDAEBCcCDBDBECGEB
Cevap Anahtarı	B CEDBDBACCDADcABEEADAEDDAEBCACDCDBECEE
TYT Sosyal	ABBCCBDECC ABEDAEAA
Cevap Anahtarı	B ABBCCBDECCADBEDAEAEACBA
TYT Matematik	A BDBCC aD BEBdaBD da D C BCAADCBD
Cevap Anahtarı	B BADEBDBCCDDBEBBCBDADDEDDDBCCBCAADCBD
TYT Fen	CDB CEBaDbDDeEDDBDAb
Cevap Anahtarı	B CDBACEBDCBCEDEBDDAE

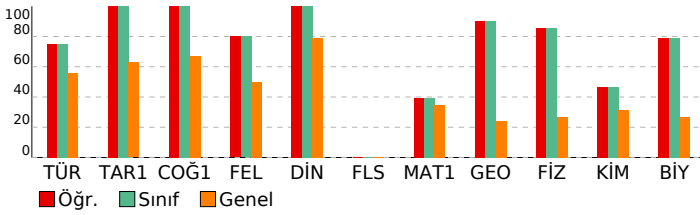

YILDIZLAR YARIŞIYOR TYT 3

DERSLERE GÖRE BAŞARI ANALİZİ				
TYT Türkçe				
Türkçe	S	D	Y	B%
Metne Sözcük Yerleştirme	1	1	0	100
İki Cümleyi Birleştirme	1	1	0	100
Sözcükte Anlam	1	1	0	100
Cümleyi Yorumlama ve Açıklama	2	2	0	100
Parçadaki Cümlelerin İçerik ve Özellikleri	1	1	0	100
Ses Olayları	1	0	1	0
Sözcük Türleri Karma	2	2	0	100
Filimsiler	1	1	0	100
Yazım Kuralları	2	1	1	50
Noktalamla İşaretleme	2	2	0	100
EKLER VE SÖZCÜK YAPISI	1	1	0	100
Cümlelerin Öğeleri	1	0	1	0
Cümle Türleri	1	0	1	0
Anlatım Teknikleri	1	0	1	0
Paragrafta Boş Bırakılan Yerleri Tamamlama	1	0	1	0
Paragrafa Yardımcı Düşünceler	3	3	0	100
Paragrafı İkiye Ayırma	1	1	0	100
Paragrafta Boş Bırakılan Yerleri Tamamlama	2	1	1	50
Paragrafta Anlatım Akışını Bozan Cümle	1	1	0	100
Cümlelerden Paragraf Oluşturma	1	1	0	100
Paragrafın Karşılık Olduğu Soruyu Belirleme	1	1	0	100
Paragrafın Yorumlanması	5	5	0	100
Paragrafta Ana Düşünce (Ana Fikir)	2	2	0	100
Diyalogta Boş Bırakılan Yerleri Tamamlama	1	1	0	100
Bir Paragrafa Bağlı Çoklu Sorular	1	1	0	100
Paragrafın Konusu	2	2	0	100
Söz Öbeklerinde Anlam	1	0	1	0

TYT Sosyal				
Tarih-1	S	D	Y	B%
İlk ve Orta Çağlarda İÇ Asya'daki Türk siyasi teşekküllerinin güç ve yönetim yapısını açıklar.	1	1	0	100
Anadolu'daki ilk Türk siyasi teşekküllerinin birbirleriyle ve çevre devletlerle olan ilişkilerini uzlaşma ve çatışma bağı	1	1	0	100
Avrupa'daki gelişmelere bağlı olarak Osmanlı idari, askerî ve ekonomik yapısında meydana gelen değişimleri analizi	1	1	0	100
I. Dünya Savaşı'nın sonuçlarını Osmanlı Devleti ve Batılı devletler açısından değerlendirir.	1	1	0	100
Toplumsal alanda yapılan inkılapları ve meydana gelen gelişmeleri kavrar.	1	1	0	100
Coğrafya-1				
S	D	Y	B%	
Bir Bilim Olarak Coğrafya	1	1	0	100
İklim Elemanları / Sıcaklık	1	1	0	100
Nüfus Piramitleri	1	1	0	100
Bölge ve Bölge Türleri	1	1	0	100
Afetlerin Dağılışı ve Afetlerden Korunma Yolları	1	1	0	100
Felsefe				
S	D	Y	B%	
Varlık Felsefesi	1	1	0	100
Bilgi Felsefesi	1	1	0	100
Siyaset Felsefesi	1	1	0	100
Sanat Felsefesi	1	0	0	0
20. Yüzyıl Filozoflarının Felsefi Görüşleri	1	1	0	100
Din Kül. ve Ahl. Bil.				
S	D	Y	B%	
Kur'an'a Göre Hz. Muhammed	1	1	0	100
Hz. Muhammed ve Gençlik	1	1	0	100
Allah İnsan İlişkisi	2	2	0	100
Ahlaki Tutum ve Davranışlar	1	1	0	100
Felsefe (Seçmeli)				
S	D	Y	B%	
Siyaset Felsefesi	2	0	0	0
MÖ 6. Yüzyıl - MS 2. Yüzyıl Felsefesinin Ayırıcı Nitelikleri	1	0	0	0
Ahlak Felsefesi	1	0	0	0
MÖ 6. Yüzyıl - MS 2. Yüzyıl Filozoflarının Felsefi Görüşleri	1	0	0	0

TYT Matematik				
Matematik-1	S	D	Y	B%
Rasyonel Sayılar	1	1	0	100
Ondalık Sayılar	1	1	0	100
Üslü İfadeler	1	0	0	0
Kökü İfadeler	1	1	0	100
Dört İşlem Yeteneği	2	1	0	50
Aralık Kavramı ve Basit Eşitsizlikler	2	1	0	50
Mutlak Değerli Eşitsizlikler	1	1	0	100
Birinci Dereceden Bir Bilinmeyenli Denklemler	1	0	0	0
Küme Kavramı ve Kümelerde İşlemler	1	1	0	100
Fonksiyon Grafikleri	1	0	0	0
Önemeler ve Bileşik Önemeler	1	0	1	0
Merkezi Eğilim ve Yayılım Ölçüleri	1	1	0	100
Bölme Kuralları	1	0	0	0
Çarpımlara Ayırma ve Özdeşlikler	1	1	0	100
Bölünebilme Kuralları	1	1	0	100
Sayı Problemleri	4	1	3	25
Oran ve Orantı	2	0	1	0
Hareket Problemleri	1	1	0	100
Yüzde, Kar-Zarar Problemleri	1	1	0	100
Rutin Olmayan Problemler	2	0	0	0
Grafik Problemleri	1	0	0	0
Sayma Yöntemleri	1	0	0	0
OLASILIK	1	0	0	0
Geometri				
S	D	Y	B%	
Dik Üçgen ve Pisagor Teoremi	1	1	0	100
Üçgende Kenar-Açı İlişkileri	1	1	0	100
Üçgenlerin Benzerliği	2	2	0	100
Üçgende Alan	1	0	0	0
Kare	1	1	0	100
Dikdörtgen	1	1	0	100
Eşkenar Dörtgen	1	1	0	100
Prizmalar	2	2	0	100

TYT Fen				
Fizik	S	D	Y	B%
Fizikğin uygulama alanlarını, alt dalları ve diğer disiplinlerle ilişkilerini açıklar.	1	1	0	100
Katı ve sıvılarda genişleme ve büzülme olaylarının günlük hayattaki etkilerini yorumlar.	1	1	0	100
Farklı ortama bulunan bir cismin görünür uzaklığını etkileyen sebepleri açıklar.	1	1	0	100
Elektrik akımı, direnç ve potansiyel farkı kavramlarını açıklar.	1	1	0	100
Düzgün doğrusal hareket için konum, hız ve zaman kavramlarını ilişkilendirir.	1	1	0	100
Titreşim, dalga hareketi, dalga boyu, periyot, frekans, hız ve genlik kavramlarını açıklar.	1	0	0	0
Durgun akışkanlarda cisimlere etki eden kaldırma kuvvetinin basınç kuvveti farkından kaynaklandığını açıklar.	1	1	0	100
Kimya				
S	D	Y	B%	
Kimyanın Sembolik Dili	1	0	1	0
Atomun Yapısı	1	1	0	100
Kimyasal Türler ve Türler Arası Etkileşimlerin Sınıflandırılması	1	0	1	0
Sıvılar	1	1	0	100

SINAV SONUÇ BELGESİ							
İSTANBUL / BEYLİKDÜZÜ / DÜNYA ETÜT MERKEZİ							
Öğrenci				Numara	Sınıf		
KEREM AYHAN				0	11D		
Puan Türü	Puan	Genel Ort.	Dereceler				
			Snf	Kurum	İlçe	İl	Genel
TYT	▲ 384,235	298,370	1	27	44	152	2846
Puanı Hesaplanan:			83	340	853	14540	
Katılımlar:			2	83	343	873	14915

Ders	Soru	Doğru	Yanlış	Net	Başarı %	Sınıf Ort.	Kurum Ort.	Genel Ort.
Türkçe	40	34	6	32,50	81	▲ 23,62	▲ 27,56	▲ 22,31
Tarih-1	5	5	0	5,00	100	▲ 2,50	▲ 3,58	▲ 3,14
Coğrafya-1	5	4	1	3,75	75	▲ 2,38	▲ 3,60	▲ 3,36
Felsefe	5	4	1	3,75	75	▲ 2,38	▲ 2,96	▲ 2,51
Din Kül. ve Ahl. Bil.	5	5	0	5,00	100	▲ 3,88	▲ 4,24	▲ 3,96
Felsefe (Seçmeli)	5	0	0	0,00	0	◆ 0,00	◆ 0,00	◆ 0,00
TYT Sosyal	20	18	2	17,50	88	▲ 11,12	▲ 14,38	▲ 12,98
Matematik-1	30	18	10	15,50	52	▲ 9,88	▼ 16,27	▲ 10,47
Geometri	10	8	1	7,75	78	▲ 5,12	▲ 4,60	▲ 2,42
TYT Matematik	40	26	11	23,25	58	▲ 15,00	▲ 20,87	▲ 12,90
Fizik	7	3	4	2,00	29	▲ 1,00	▼ 2,30	▲ 1,86
Kimya	7	2	2	1,50	21	▼ 1,62	▼ 3,08	▼ 2,18
Biyoloji	6	5	1	4,75	79	▲ 3,25	▲ 2,35	▲ 1,61
TYT Fen	20	10	7	8,25	41	▲ 5,88	▲ 7,73	▲ 5,65
Toplam:	120	88	26	81,50	68	▲ 55,62	▲ 70,53	▲ 53,83

Soru No	1234567890123456789012345678901234567890
TYT Türkçe	CACEDdDdCBCDdCAeEEADAEDDAEBCACDCBDcECE
Cevap Anahtarı	A CACEDDBEBECADACABEEADAEDDAEBCACDCBDCE
TYT Sosyal	BCABBdCCBDEBCDeAEDAE
Cevap Anahtarı	A BCABBECCBDEBCDAEAEAEAEAC
TYT Matematik	CBBADbBb CC aDecEcaaaDADDEDdDBCCBCA Db
Cevap Anahtarı	A CBBADeBDDCCDCDBEBBCBDADEDdDBCCBCAADC
TYT Fen	aEeDBda dDB bEcDBBD
Cevap Anahtarı	A BECDBACCECDBCDEADBBD

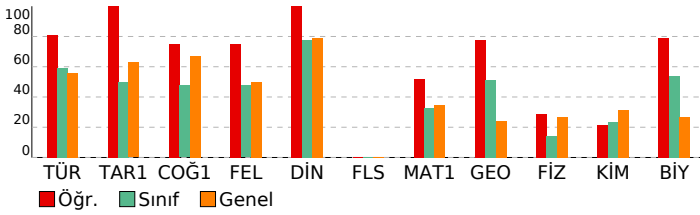

YILDIZLAR YARIŞIYOR TYT 3

DERSLERE GÖRE BAŞARI ANALİZİ				
TYT Türkçe				
Türkçe	S	D	Y	B%
Metne Sözcük Yerleştirme	1	1	0	100
İki Cümleyi Birleştirme	1	1	0	100
Sözcükte Anlam	1	1	0	100
Cümleyi Yorumlama ve Açıklama	2	2	0	100
Parçadaki Cümlelerin İçerik ve Özellikleri	1	0	1	0
Ses Olayları	1	1	0	100
Sözcük Türleri Karma	2	0	2	0
Filimsiler	1	1	0	100
Yazım Kuralları	2	2	0	100
Noktalamaya İşaretleri	2	1	1	50
EKLER VE SÖZCÜK YAPISI	1	1	0	100
Cümlelerin Ögeleri	1	1	0	100
Cümle Türleri	1	0	1	0
Anlatım Teknikleri	1	1	0	100
Paragrafta Boş Bırakılan Yerleri Tamamlama	1	1	0	100
Paragrafa Yardımcı Düşünceler	3	3	0	100
Paragrafı İkiye Ayırma	1	1	0	100
Paragrafta Boş Bırakılan Yerleri Tamamlama	2	2	0	100
Paragrafta Anlatım Akışını Bozan Cümle	1	1	0	100
Cümlelerden Paragraf Oluşturma	1	1	0	100
Paragrafın Karşılık Olduğu Soruyu Belirleme	1	1	0	100
Paragrafın Yorumlanması	5	4	1	80
Paragrafta Ana Düşünce (Ana Fikir)	2	2	0	100
Diyalogta Boş Bırakılan Yerleri Tamamlama	1	1	0	100
Bir Paragrafa Bağlı Çoklu Sorular	1	1	0	100
Paragrafın Konusu	2	2	0	100
Söz Öbeklerinde Anlam	1	1	0	100

TYT Sosyal				
Tarih-1	S	D	Y	B%
İlk ve Orta Çağlarda İÇ Asya'daki Türk siyasi teşekküllerinin güç ve yönetim yapısını açıklar.	1	1	0	100
Anadolu'daki ilk Türk siyasi teşekküllerinin birbirleriyle ve çevre devletlerle olan ilişkilerini uzlaşma ve çatışma bağı	1	1	0	100
Avrupa'daki gelişmelere bağlı olarak Osmanlı idari, askerî ve ekonomik yapısında meydana gelen değişimleri analiz	1	1	0	100
I. Dünya Savaşı'nın sonuçlarını Osmanlı Devleti ve Batılı devletler açısından değerlendirir.	1	1	0	100
Toplumsal alanda yapılan inkılapları ve meydana gelen gelişmeleri kavrar.	1	1	0	100
Coğrafya-1				
S	D	Y	B%	
Bir Bilim Olarak Coğrafya	1	0	1	0
İklim Elemanları / Sıcaklık	1	1	0	100
Nüfus Piramitleri	1	1	0	100
Bölge ve Bölge Türleri	1	1	0	100
Afetlerin Dağılışı ve Afetlerden Korunma Yolları	1	1	0	100
Felsefe				
S	D	Y	B%	
Varlık Felsefesi	1	1	0	100
Bilgi Felsefesi	1	1	0	100
Siyaset Felsefesi	1	1	0	100
Sanat Felsefesi	1	1	0	100
20. Yüzyıl Filozoflarının Felsefi Görüşleri	1	0	1	0
Din Kül. ve Ahl. Bil.				
S	D	Y	B%	
Kur'an'a Göre Hz. Muhammed	1	1	0	100
Hz. Muhammed ve Gençlik	1	1	0	100
Allah İnsan İlişkisi	2	2	0	100
Ahlaki Tutum ve Davranışlar	1	1	0	100
Felsefe (Seçmeli)				
S	D	Y	B%	
Siyaset Felsefesi	2	0	0	0
MÖ 6. Yüzyıl - MS 2. Yüzyıl Felsefesinin Ayırıcı Nitelikleri	1	0	0	0
Ahlak Felsefesi	1	0	0	0
MÖ 6. Yüzyıl - MS 2. Yüzyıl Filozoflarının Felsefi Görüşleri	1	0	0	0

TYT Matematik				
Matematik-1	S	D	Y	B%
Rasyonel Sayılar	1	1	0	100
Ondalık Sayılar	1	1	0	100
Üslü İfadeler	1	1	0	100
Kökü İfadeler	1	1	0	100
Dört İşlem Yeteneği	2	2	0	100
Aralık Kavramı ve Basit Eşitsizlikler	2	0	1	0
Mutlak Değerli Eşitsizlikler	1	0	1	0
Birinci Dereceden Bir Bilinmeyenli Denklemler	1	1	0	100
Küme Kavramı ve Kümelerde İşlemler	1	1	0	100
Fonksiyon Grafikleri	1	0	0	0
Önemeler ve Bileşik Önemeler	1	0	1	0
Merkezi Eğilim ve Yayılım Ölçüleri	1	1	0	100
Bölme Kuralları	1	0	1	0
Çarpımlara Ayırma ve Özdeşlikler	1	0	1	0
Bölünebilme Kuralları	1	1	0	100
Sayı Problemleri	4	2	2	50
Oran ve Orantı	2	1	1	50
Hareket Problemleri	1	0	1	0
Yüzde, Kar-Zarar Problemleri	1	1	0	100
Rutin Olmayan Problemler	2	2	0	100
Grafik Problemleri	1	1	0	100
Sayma Yöntemleri	1	1	0	100
OLASILIK	1	0	1	0
Geometri				
S	D	Y	B%	
Dik Üçgen ve Pisagor Teoremi	1	1	0	100
Üçgende Kenar-Açı İlişkileri	1	1	0	100
Üçgenlerin Benzerliği	2	2	0	100
Üçgende Alan	1	1	0	100
Kare	1	1	0	100
Dikdörtgen	1	1	0	100
Eşkenar Dörtgen	1	0	0	0
Prizmalar	2	1	1	50

TYT Fen				
Fizik	S	D	Y	B%
Fizikğin uygulama alanlarını, alt dalları ve diğer disiplinlerle ilişkilerini açıklar.	1	0	1	0
Katı ve sıvılarda genişleme ve büzülme olaylarının günlük hayattaki etkilerini yorumlar.	1	1	0	100
Farklı ortamda bulunan bir cismin görünür uzaklığını etkileyen sebepleri açıklar.	1	0	1	0
Elektrik akımı, direnç ve potansiyel farkı kavramlarını açıklar.	1	1	0	100
Düzgün doğrusal hareket için konum, hız ve zaman kavramlarını ilişkilendirir.	1	1	0	100
Titreşim, dalga hareketi, dalga boyu, periyot, frekans, hız ve genlik kavramlarını açıklar.	1	0	1	0
Durgun akışkanlarda cisimlere etki eden kaldırma kuvvetinin basınç kuvveti farkından kaynaklandığını açıklar.	1	0	1	0
Kimya				
S	D	Y	B%	
Kimyanın Sembolik Dili	1	0	0	0
Atomun Yapısı	1	0	0	0
Kimyasal Türler ve Türler Arası Etkileşimlerin Sınıflandırılması	1	0	1	0
Sıvılar	1	1	0	100

SINAV SONUÇ BELGESİ							
İSTANBUL / BEYLİKDÜZÜ / DÜNYA ETÜT MERKEZİ							
Öğrenci				Numara	Sınıf		
MERTALİ EVGİN				0	11D		
Puan Türü	Puan	Genel Ort.	Dereceler				
			Snf	Kurum	İlçe	İl	Genel
TYT	▼ 230,068	298,370	2	80	275	726	11892
Puanı Hesaplanan:			83	340	853	14540	
Katılımlar:			2	83	343	873	14915

Ders	Soru	Doğru	Yanlış	Net	Başarı %	Sınıf Ort.	Kurum Ort.	Genel Ort.
Türkçe	40	16	5	14,75	37	▼ 23,62	▼ 27,56	▼ 22,31
Tarih-1	5	0	0	0,00	0	▼ 2,50	▼ 3,58	▼ 3,14
Coğrafya-1	5	1	0	1,00	20	▼ 2,38	▼ 3,60	▼ 3,36
Felsefe	5	1	0	1,00	20	▼ 2,38	▼ 2,96	▼ 2,51
Din Kül. ve Ahl. Bil.	5	3	1	2,75	55	▼ 3,88	▼ 4,24	▼ 3,96
Felsefe (Seçmeli)	5	0	0	0,00	0	◆ 0,00	◆ 0,00	◆ 0,00
TYT Sosyal	20	5	1	4,75	24	▼ 11,12	▼ 14,38	▼ 12,98
Matematik-1	30	5	3	4,25	14	▼ 9,88	▼ 16,27	▼ 10,47
Geometri	10	3	2	2,50	25	▼ 5,12	▼ 4,60	▲ 2,42
TYT Matematik	40	8	5	6,75	17	▼ 15,00	▼ 20,87	▼ 12,90
Fizik	7	1	4	0,00	0	▼ 1,00	▼ 2,30	▼ 1,86
Kimya	7	2	1	1,75	25	▲ 1,62	▼ 3,08	▼ 2,18
Biyoloji	6	2	1	1,75	29	▼ 3,25	▼ 2,35	▲ 1,61
TYT Fen	20	5	6	3,50	18	▼ 5,88	▼ 7,73	▼ 5,65
Toplam:	120	34	17	29,75	25	▼ 55,62	▼ 70,53	▼ 53,83

Soru No	1234567890123456789012345678901234567890
TYT Türkçe	EDdA A CDdDaA cEADAED Ab B
Cevap Anahtarı	B CEDBDBACCDADCBEEADAEDDAEBCACDCBDBECEEB
TYT Sosyal	C A AEEd
Cevap Anahtarı	B ABBCCBDECCDABEDAEAEACBA
TYT Matematik	B D B c eD e CC B A aa
Cevap Anahtarı	B ADEBDBCCDDBEBBCBDADEDDDBCCBCAADCBD
TYT Fen	e dAa a DcD BB b
Cevap Anahtarı	B CDBACEBCDBCDCEDEBDDAE

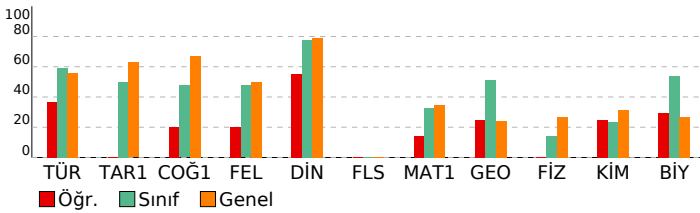

YILDIZLAR YARIŞIYOR TYT 3

DERSLERE GÖRE BAŞARI ANALİZİ				
TYT Türkçe				
Türkçe	S	D	Y	B%
Metne Sözcük Yerleştirme	1	0	0	0
İki Cümleyi Birleştirme	1	1	0	100
Sözcükte Anlam	1	0	0	0
Cümleyi Yorumlama ve Açıklama	2	2	0	100
Parçadaki Cümlelerin İçerik ve Özellikleri	1	0	1	0
Ses Olayları	1	1	0	100
Sözcük Türleri Karma	2	0	0	0
Filimsiler	1	1	0	100
Yazım Kuralları	2	2	0	100
Noktalamaya İşaretleri	2	1	1	50
EKLER VE SÖZCÜK YAPISI	1	0	1	0
Cümlelerin Öğeleri	1	1	0	100
Cümle Türleri	1	0	0	0
Anlatım Teknikleri	1	0	1	0
Paragrafta Boş Bırakılan Yerleri Tamamlama	1	1	0	100
Paragrafa Yardımcı Düşünceler	3	1	0	33
Paragrafı İkiye Ayırma	1	1	0	100
Paragrafta Boş Bırakılan Yerleri Tamamlama	2	1	0	50
Paragrafta Anlatım Akışını Bozan Cümle	1	1	0	100
Cümlelerden Paragraf Oluşturma	1	1	0	100
Paragrafın Karşılık Olduğu Soruyu Belirleme	1	0	0	0
Paragrafın Yorumlanması	5	1	0	20
Paragrafta Ana Düşünce (Ana Fikir)	2	0	1	0
Diyalogta Boş Bırakılan Yerleri Tamamlama	1	0	0	0
Bir Paragrafa Bağlı Çoklu Sorular	1	0	0	0
Paragrafın Konusu	2	0	0	0
Söz Öbeklerinde Anlam	1	0	0	0
TYT Sosyal				
Tarih-1	S	D	Y	B%
İlk ve Orta Çağlarda İÇ Asya'daki Türk siyasi teşekküllerinin güç ve yönetim yapısını açıklar.	1	0	0	0
Anadolu'daki ilk Türk siyasi teşekküllerinin birbirleriyle ve çevre devletlerle olan ilişkilerini uzlaşma ve çatışma bağı	1	0	0	0
Avrupa'daki gelişmelere bağlı olarak Osmanlı idari, askerî ve ekonomik yapısında meydana gelen değişimleri analiz	1	0	0	0
I. Dünya Savaşı'nın sonuçlarını Osmanlı Devleti ve Batılı devletler açısından değerlendirir.	1	0	0	0
Toplumsal alanda yapılan inkılapları ve meydana gelen gelişmeleri kavrar.	1	0	0	0
Coğrafya-1				
S	D	Y	B%	
Bir Bilim Olarak Coğrafya	1	0	0	0
İklim Elemanları / Sıcaklık	1	1	0	100
Nüfus Piramitleri	1	0	0	0
Bölge ve Bölge Türleri	1	0	0	0
Afetlerin Dağılışı ve Afetlerden Korunma Yolları	1	0	0	0
Felsefe				
S	D	Y	B%	
Varlık Felsefesi	1	0	0	0
Bilgi Felsefesi	1	0	0	0
Siyaset Felsefesi	1	0	0	0
Sanat Felsefesi	1	0	0	0
20. Yüzyıl Filozoflarının Felsefi Görüşleri	1	1	0	100
Din Kül. ve Ahl. Bil.				
S	D	Y	B%	
Kur'an'a Göre Hz. Muhammed	1	0	1	0
Hz. Muhammed ve Gençlik	1	1	0	100
Allah İnsan İlişkisi	2	1	0	50
Ahlaki Tutum ve Davranışlar	1	1	0	100
Felsefe (Seçmeli)				
S	D	Y	B%	
Siyaset Felsefesi	2	0	0	0
MÖ 6. Yüzyıl - MS 2. Yüzyıl Felsefesinin Ayırıcı Nitelikleri	1	0	0	0
Ahlak Felsefesi	1	0	0	0
MÖ 6. Yüzyıl - MS 2. Yüzyıl Filozoflarının Felsefi Görüşleri	1	0	0	0
TYT Matematik				
Matematik-1	S	D	Y	B%
Rasyonel Sayılar	1	0	0	0
Ondalık Sayılar	1	0	0	0
Üslü İfadeler	1	1	0	100
Kökü İfadeler	1	0	0	0
Dört İşlem Yeteneği	2	2	0	100
Aralık Kavramı ve Basit Eşitsizlikler	2	0	0	0
Mutlak Değerli Eşitsizlikler	1	0	0	0
Birinci Dereceden Bir Bilinmeyenli Denklemler	1	1	0	100
Küme Kavramı ve Kümelerde İşlemler	1	0	0	0
Fonksiyon Grafikleri	1	0	0	0
Önemeler ve Bileşik Önemeler	1	0	0	0
Merkezi Eğilim ve Yayılım Ölçüleri	1	0	0	0
Bölme Kuralları	1	0	1	0
Çarpımlara Ayırma ve Özdeşlikler	1	0	0	0
Bölünebilme Kuralları	1	0	0	0
Sayı Problemleri	4	0	0	0
Oran ve Orantı	2	0	0	0
Hareket Problemleri	1	0	1	0
Yüzde, Kar-Zarar Problemleri	1	1	0	100
Rutin Olmayan Problemler	2	0	1	0
Grafik Problemleri	1	0	0	0
Sayma Yöntemleri	1	0	0	0
OLASILIK	1	0	0	0
Geometri				
S	D	Y	B%	
Dik Üçgen ve Pisagor Teoremi	1	0	0	0
Üçgende Kenar-Açı İlişkileri	1	0	1	0
Üçgenlerin Benzerliği	2	2	0	100
Üçgende Alan	1	0	0	0
Kare	1	0	0	0
Dikdörtgen	1	1	0	100
Eşkenar Dörtgen	1	0	0	0
Prizmalar	2	0	1	0
TYT Fen				
Fizik	S	D	Y	B%
Fizikğin uygulama alanlarını, alt dalları ve diğer disiplinlerle ilişkileridir.	1	0	1	0
Katı ve sıvılarda genişleme ve büzülme olaylarının günlük hayattaki etkilerini yorumlar.	1	0	0	0
Farklı ortama bulunan bir cismin görünür uzaklığını etkileyen sebepleri açıklar.	1	0	1	0
Elektrik akımı, direnç ve potansiyel farkı kavramlarını açıklar.	1	0	0	0
Düzgün doğrusal hareket için konum, hız ve zaman kavramlarını ilişkilendirir.	1	0	1	0
Titreşim, dalga hareketi, dalga boyu, periyot, frekans, hız ve genlik kavramlarını açıklar.	1	1	0	100
Durgun akışkanlarda cisimlere etki eden kaldırma kuvvetinin basınç kuvveti farkından kaynaklandığını açıklar.	1	0	1	0
Kimya				
S	D	Y	B%	
Kimyanın Sembolik Dili	1	1	0	100
Atomun Yapısı	1	0	1	0
Kimyasal Türler ve Türler Arası Etkileşimlerin Sınıflandırılması	1	0	0	0
Sıvılar	1	0	0	0

SINAV SONUÇ BELGESİ							
İSTANBUL / BEYLİKDÜZÜ / DÜNYA ETÜT MERKEZİ							
Öğrenci				Numara		Sınıf	
SABRİ KAÇAN				0		11M	
Puan Türü	Puan	Genel Ort.	Dereceler				
			Snf	Kurum	İlçe	İl	Genel
TYT	▲ 368,100	298,370	1	34	55	195	3570
Puanı Hesaplanan:			83	340	853	14540	
Katılımlar:			1	83	343	873	14915

Ders	Soru	Doğru	Yanlış	Net	Başarı %	Sınıf Ort.	Kurum Ort.	Genel Ort.
Türkçe	40	31	8	29,00	73	▲29,00	▲27,56	▲22,31
Tarih-1	5	5	0	5,00	100	◆5,00	▲3,58	▲3,14
Coğrafya-1	5	5	0	5,00	100	◆5,00	▲3,60	▲3,36
Felsefe	5	4	0	4,00	80	◆4,00	▲2,96	▲2,51
Din Kül. ve Ahl. Bil.	5	5	0	5,00	100	◆5,00	▲4,24	▲3,96
Felsefe (Seçmeli)	5	0	0	0,00	0	◆0,00	◆0,00	◆0,00
TYT Sosyal	20	19	0	19,00	95	◆19,00	▲14,38	▲12,98
Matematik-1	30	17	2	16,50	55	◆16,50	▲16,27	▲10,47
Geometri	10	3	1	2,75	28	◆2,75	▼4,60	▲2,42
TYT Matematik	40	20	3	19,25	48	◆19,25	▼20,87	▲12,90
Fizik	7	5	2	4,50	64	◆4,50	▲2,30	▲1,86
Kimya	7	3	1	2,75	39	◆2,75	▼3,08	▲2,18
Biyoloji	6	2	2	1,50	25	◆1,50	▼2,35	▼1,61
TYT Fen	20	10	5	8,75	44	◆8,75	▲7,73	▲5,65
Toplam:	120	80	16	76,00	63	◆76,00	▲70,53	▲53,83

Soru No	1234567890123456789012345678901234567890
TYT Türkçe	CEDBDdAc DbDcBeEbADAEDDAEBCcCDDcDcECEEB
Cevap Anahtarı	B CEDBDBACCDADCAEBEEADAEDDAEBCACDCBDBECEEB
TYT Sosyal	ABBCCBDECC ABEDAEAA
Cevap Anahtarı	B ABBCCBDECCDABEDAEAEACBA
TYT Matematik	BADEBDBCC a B B CaD DD DC AADb
Cevap Anahtarı	B BADEBDBCCDDBEBBCBDADEDDDBDCCBCAADCBD
TYT Fen	eDBACEad BC C ae DA
Cevap Anahtarı	B CDBACEBCDBDCEDEBDDAE

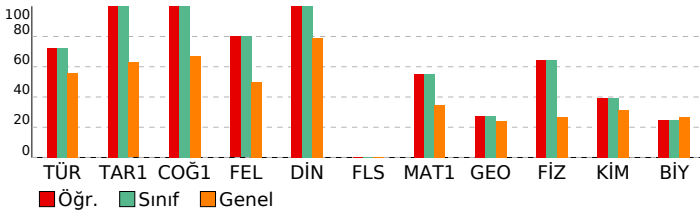

YILDIZLAR YARIŞIYOR TYT 3

DERSLERE GÖRE BAŞARI ANALİZİ				
TYT Türkçe				
Türkçe	S	D	Y	B%
Metne Sözcük Yerleştirme	1	1	0	100
İki Cümleyi Birleştirme	1	1	0	100
Sözcükte Anlam	1	1	0	100
Cümleyi Yorumlama ve Açıklama	2	2	0	100
Parçadaki Cümlelerin İçerik ve Özellikleri	1	1	0	100
Ses Olayları	1	1	0	100
Sözcük Türleri Karma	2	1	1	50
Filimsiler	1	1	0	100
Yazım Kuralları	2	1	0	50
Noktalamaya İşaretleri	2	1	1	50
EKLER VE SÖZCÜK YAPISI	1	1	0	100
Cümlelerin Ögeleri	1	0	1	0
Cümle Türleri	1	0	1	0
Anlatım Teknikleri	1	1	0	100
Paragrafta Boş Bırakılan Yerleri Tamamlama	1	0	1	0
Paragrafa Yardımcı Düşünceler	3	3	0	100
Paragrafı İkiye Ayırma	1	1	0	100
Paragrafta Boş Bırakılan Yerleri Tamamlama	2	1	1	50
Paragrafta Anlatım Akışını Bozan Cümle	1	1	0	100
Cümlelerden Paragraf Oluşturma	1	1	0	100
Paragrafın Karşılık Olduğu Soruyu Belirleme	1	1	0	100
Paragrafın Yorumlanması	5	3	2	60
Paragrafta Ana Düşünce (Ana Fikir)	2	2	0	100
Diyalogta Boş Bırakılan Yerleri Tamamlama	1	1	0	100
Bir Paragrafa Bağlı Çoklu Sorular	1	1	0	100
Paragrafın Konusu	2	2	0	100
Söz Öbeklerinde Anlam	1	1	0	100

TYT Sosyal				
Tarih-1	S	D	Y	B%
İlk ve Orta Çağlarda İÇ Asya'daki Türk siyasi teşekküllerinin güç ve yönetim yapısını açıklar.	1	1	0	100
Anadolu'daki ilk Türk siyasi teşekküllerinin birbirleriyle ve çevre devletlerle olan ilişkilerini uzlaşma ve çatışma bağı	1	1	0	100
Avrupa'daki gelişmelere bağlı olarak Osmanlı idari, askerî ve ekonomik yapısında meydana gelen değişimleri analizi	1	1	0	100
I. Dünya Savaşı'nın sonuçlarını Osmanlı Devleti ve Batılı devletler açısından değerlendirir.	1	1	0	100
Toplumsal alanda yapılan inkılapları ve meydana gelen gelişmeleri kavrar.	1	1	0	100
Coğrafya-1				
S	D	Y	B%	
Bir Bilim Olarak Coğrafya	1	1	0	100
İklim Elemanları / Sıcaklık	1	1	0	100
Nüfus Piramitleri	1	1	0	100
Bölge ve Bölge Türleri	1	1	0	100
Afetlerin Dağılışı ve Afetlerden Korunma Yolları	1	1	0	100
Felsefe				
S	D	Y	B%	
Varlık Felsefesi	1	1	0	100
Bilgi Felsefesi	1	1	0	100
Siyaset Felsefesi	1	1	0	100
Sanat Felsefesi	1	0	0	0
20. Yüzyıl Filozoflarının Felsefi Görüşleri	1	1	0	100
Din Kül. ve Ahl. Bil.				
S	D	Y	B%	
Kur'an'a Göre Hz. Muhammed	1	1	0	100
Hz. Muhammed ve Gençlik	1	1	0	100
Allah İnsan İlişkisi	2	2	0	100
Ahlaki Tutum ve Davranışlar	1	1	0	100
Felsefe (Seçmeli)				
S	D	Y	B%	
Siyaset Felsefesi	2	0	0	0
MÖ 6. Yüzyıl - MS 2. Yüzyıl Felsefesinin Ayırıcı Nitelikleri	1	0	0	0
Ahlak Felsefesi	1	0	0	0
MÖ 6. Yüzyıl - MS 2. Yüzyıl Filozoflarının Felsefi Görüşleri	1	0	0	0

TYT Matematik				
Matematik-1	S	D	Y	B%
Rasyonel Sayılar	1	1	0	100
Ondalık Sayılar	1	1	0	100
Üslü İfadeler	1	1	0	100
Kökü İfadeler	1	1	0	100
Dört İşlem Yeteneği	2	2	0	100
Aralık Kavramı ve Basit Eşitsizlikler	2	2	0	100
Mutlak Değerli Eşitsizlikler	1	1	0	100
Birinci Dereceden Bir Bilinmeyenli Denklemler	1	1	0	100
Küme Kavramı ve Kümelerde İşlemler	1	1	0	100
Fonksiyon Grafikleri	1	0	0	0
Önemeler ve Bileşik Önemeler	1	0	1	0
Merkezi Eğilim ve Yayılım Ölçüleri	1	0	0	0
Bölme Kuralları	1	0	0	0
Çarpımlara Ayırma ve Özdeşlikler	1	1	0	100
Bölünebilme Kuralları	1	0	0	0
Sayı Problemleri	4	2	0	50
Oran ve Orantı	2	1	0	50
Hareket Problemleri	1	0	1	0
Yüzde, Kar-Zarar Problemleri	1	1	0	100
Rutin Olmayan Problemler	2	0	0	0
Grafik Problemleri	1	1	0	100
Sayma Yöntemleri	1	0	0	0
OLASILIK	1	0	0	0
Geometri				
S	D	Y	B%	
Dik Üçgen ve Pisagor Teoremi	1	0	0	0
Üçgende Kenar-Açı İlişkileri	1	0	0	0
Üçgenlerin Benzerliği	2	0	0	0
Üçgende Alan	1	0	0	0
Kare	1	0	0	0
Dikdörtgen	1	1	0	100
Eşkenar Dörtgen	1	1	0	100
Prizmalar	2	1	1	50

TYT Fen				
Fizik	S	D	Y	B%
Fizikğin uygulama alanlarını, alt dalları ve diğer disiplinlerle ilişkilerini açıklar.	1	0	1	0
Katı ve sıvılarda genişleme ve büzülme olaylarının günlük hayattaki etkilerini yorumlar.	1	1	0	100
Farklı ortamlarda bulunan bir cismin görünür uzaklığını etkileyen sebepleri açıklar.	1	0	1	0
Elektrik akımı, direnç ve potansiyel farkı kavramlarını açıklar.	1	1	0	100
Düzgün doğrusal hareket için konum, hız ve zaman kavramlarını ilişkilendirir.	1	1	0	100
Titreşim, dalga hareketi, dalga boyu, periyot, frekans, hız ve genlik kavramlarını açıklar.	1	1	0	100
Durgun akışkanlarda cisimlere etki eden kaldırma kuvvetinin basınç kuvveti farkından kaynaklandığını açıklar.	1	1	0	100
Kimya				
S	D	Y	B%	
Kimyanın Sembolik Dili	1	1	0	100
Atomun Yapısı	1	0	0	0
Kimyasal Türler ve Türler Arası Etkileşimlerin Sınıflandırılması	1	0	1	0
Sıvılar	1	0	0	0

SINAV SONUÇ BELGESİ							
İSTANBUL / BEYLİKDÜZÜ / DÜNYA ETÜT MERKEZİ							
Öğrenci				Numara	Sınıf		
ADEN NİSA SÜR				0	12		
Puan Türü	Puan	Genel Ort.	Dereceler				
			Snf	Kurum	İlçe	İl	Genel
TYT	▲ 420,865	298,370	1	16	24	67	1427
Puanı Hesaplanan:			83	340	853	14540	
Katılımlar:			2	83	343	873	14915

Ders	Soru	Doğru	Yanlış	Net	Başarı %	Sınıf Ort.	Kurum Ort.	Genel Ort.
Türkçe	40	32	6	30,50	76	▲ 29,12	▲ 27,56	▲ 22,31
Tarih-1	5	4	1	3,75	75	◆ 3,75	▲ 3,58	▲ 3,14
Coğrafya-1	5	4	1	3,75	75	▼ 4,38	▲ 3,60	▲ 3,36
Felsefe	5	5	0	5,00	100	◆ 5,00	▲ 2,96	▲ 2,51
Din Kül. ve Ahl. Bil.	5	5	0	5,00	100	◆ 5,00	▲ 4,24	▲ 3,96
Felsefe (Seçmeli)	5	0	0	0,00	0	◆ 0,00	◆ 0,00	◆ 0,00
TYT Sosyal	20	18	2	17,50	88	▼ 18,12	▲ 14,38	▲ 12,98
Matematik-1	30	26	3	25,25	84	▲ 23,62	▲ 16,27	▲ 10,47
Geometri	10	9	1	8,75	88	▲ 7,25	▲ 4,60	▲ 2,42
TYT Matematik	40	35	4	34,00	85	▲ 30,88	▲ 20,87	▲ 12,90
Fizik	7	6	1	5,75	82	◆ 5,75	▲ 2,30	▲ 1,86
Kimya	7	3	3	2,25	32	▼ 3,38	▼ 3,08	▲ 2,18
Biyoloji	6	4	2	3,50	58	◆ 3,50	▲ 2,35	▲ 1,61
TYT Fen	20	13	6	11,50	58	▼ 12,62	▲ 7,73	▲ 5,65
Toplam:	120	98	18	93,50	78	▲ 90,75	▲ 70,53	▲ 53,83

Soru No	1234567890123456789012345678901234567890
TYT Türkçe	CdDBD ACCDBDCA EEADAEDDacEBCACDCBDCeEdEB
Cevap Anahtarı	B CEDBDBACCDADCAEEDAEEDDAEBCACDCBDBECEEB
TYT Sosyal	AeBBCCBDDCCDABEDAEAA
Cevap Anahtarı	B ABBCCBDECCDABEDAEAEACBA
TYT Matematik	BADEBDB CDaDDBEBBCaDADDEDDBaCCdBCAADCBD
Cevap Anahtarı	B BADEBDBCCDDBEBBCBDADEDDDBCCBCAADCBD
TYT Fen	eDBACEBCeBd dcaBDAAE
Cevap Anahtarı	B CDBACEBCDBDCEDEBDDAE

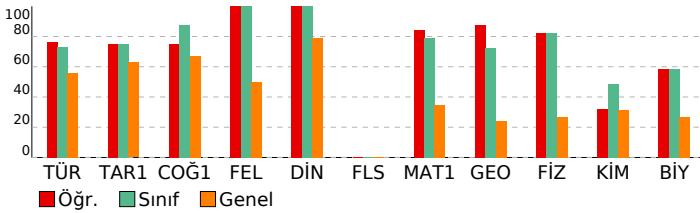

YILDIZLAR YARIŞIYOR TYT 3

DERSLERE GÖRE BAŞARI ANALİZİ				
TYT Türkçe				
Türkçe	S	D	Y	B%
Metne Sözcük Yerleştirme	1	1	0	100
İki Cümleyi Birleştirme	1	1	0	100
Sözcükte Anlam	1	1	0	100
Cümleyi Yorumlama ve Açıklama	2	1	1	50
Parçadaki Cümlelerin İçerik ve Özellikleri	1	1	0	100
Ses Olayları	1	1	0	100
Sözcük Türleri Karma	2	1	0	50
Filimsiler	1	1	0	100
Yazım Kuralları	2	2	0	100
Noktalamaya İşaretleri	2	1	1	50
EKLER VE SÖZCÜK YAPISI	1	1	0	100
Cümlelerin Öğeleri	1	1	0	100
Cümle Türleri	1	0	0	0
Anlatım Teknikleri	1	1	0	100
Paragrafta Boş Bırakılan Yerleri Tamamlama	1	1	0	100
Paragrafa Yardımcı Düşünceler	3	3	0	100
Paragrafı İkiye Ayırma	1	1	0	100
Paragrafta Boş Bırakılan Yerleri Tamamlama	2	2	0	100
Paragrafta Anlatım Akışını Bozan Cümle	1	1	0	100
Cümlelerden Paragraf Oluşturma	1	1	0	100
Paragrafın Karşılık Olduğu Soruyu Belirleme	1	1	0	100
Paragrafın Yorumlanması	5	4	1	80
Paragrafta Ana Düşünce (Ana Fikir)	2	1	1	50
Diyalogta Boş Bırakılan Yerleri Tamamlama	1	1	0	100
Bir Paragrafa Bağlı Çoklu Sorular	1	1	0	100
Paragrafın Konusu	2	1	1	50
Söz Öbeklerinde Anlam	1	0	1	0

TYT Sosyal				
Tarih-1	S	D	Y	B%
İlk ve Orta Çağlarda İÇ Asya'daki Türk siyasi teşekküllerinin güç ve yönetim yapısını açıklar.	1	1	0	100
Anadolu'daki ilk Türk siyasi teşekküllerinin birbirleriyle ve çevre devletlerle olan ilişkilerini uzlaşma ve çatışma bağı	1	1	0	100
Avrupa'daki gelişmelere bağlı olarak Osmanlı idari, askerî ve ekonomik yapısında meydana gelen değişimleri analiz	1	1	0	100
I. Dünya Savaşı'nın sonuçlarını Osmanlı Devleti ve Batılı devletler açısından değerlendirir.	1	0	1	0
Toplumsal alanda yapılan inkılapları ve meydana gelen gelişmeleri kavrar.	1	1	0	100
Coğrafya-1				
S	D	Y	B%	
Bir Bilim Olarak Coğrafya	1	0	1	0
İklim Elemanları / Sıcaklık	1	1	0	100
Nüfus Piramitleri	1	1	0	100
Bölge ve Bölge Türleri	1	1	0	100
Afetlerin Dağılışı ve Afetlerden Korunma Yolları	1	1	0	100
Felsefe				
S	D	Y	B%	
Varlık Felsefesi	1	1	0	100
Bilgi Felsefesi	1	1	0	100
Siyaset Felsefesi	1	1	0	100
Sanat Felsefesi	1	1	0	100
20. Yüzyıl Filozoflarının Felsefi Görüşleri	1	1	0	100
Din Kül. ve Ahl. Bil.				
S	D	Y	B%	
Kur'an'a Göre Hz. Muhammed	1	1	0	100
Hz. Muhammed ve Gençlik	1	1	0	100
Allah İnsan İlişkisi	2	2	0	100
Ahlaki Tutum ve Davranışlar	1	1	0	100
Felsefe (Seçmeli)				
S	D	Y	B%	
Siyaset Felsefesi	2	0	0	0
MÖ 6. Yüzyıl - MS 2. Yüzyıl Felsefesinin Ayırıcı Nitelikleri	1	0	0	0
Ahlak Felsefesi	1	0	0	0
MÖ 6. Yüzyıl - MS 2. Yüzyıl Filozoflarının Felsefi Görüşleri	1	0	0	0

TYT Matematik				
Matematik-1	S	D	Y	B%
Rasyonel Sayılar	1	0	0	0
Ondalık Sayılar	1	1	0	100
Üslü İfadeler	1	1	0	100
Kökü İfadeler	1	1	0	100
Dört İşlem Yeteneği	2	2	0	100
Aralık Kavramı ve Basit Eşitsizlikler	2	1	1	50
Mutlak Değerli Eşitsizlikler	1	1	0	100
Birinci Dereceden Bir Bilinmeyenli Denklemler	1	1	0	100
Küme Kavramı ve Kümelerde İşlemler	1	1	0	100
Fonksiyon Grafikleri	1	1	0	100
Önemeler ve Bileşik Önemeler	1	0	1	0
Merkezi Eğilim ve Yayılım Ölçüleri	1	1	0	100
Bölme Kuralları	1	1	0	100
Çarpımlara Ayırma ve Özdeşlikler	1	1	0	100
Bölünebilme Kuralları	1	1	0	100
Sayı Problemleri	4	4	0	100
Oran ve Orantı	2	2	0	100
Hareket Problemleri	1	0	1	0
Yüzde, Kar-Zarar Problemleri	1	1	0	100
Rutin Olmayan Problemler	2	2	0	100
Grafik Problemleri	1	1	0	100
Sayma Yöntemleri	1	1	0	100
OLASILIK	1	1	0	100
Geometri				
S	D	Y	B%	
Dik Üçgen ve Pisagor Teoremi	1	1	0	100
Üçgende Kenar-Açı İlişkileri	1	1	0	100
Üçgenlerin Benzerliği	2	2	0	100
Üçgende Alan	1	0	1	0
Kare	1	1	0	100
Dikdörtgen	1	1	0	100
Eşkenar Dörtgen	1	1	0	100
Prizmalar	2	2	0	100

TYT Fen				
Fizik	S	D	Y	B%
Fizikğin uygulama alanlarını, alt dalları ve diğer disiplinlerle ilişkilerini açıklar.	1	1	0	100
Katı ve sıvılarda genişleme ve büzülme olaylarının günlük hayattaki etkilerini yorumlar.	1	1	0	100
Farklı ortama bulunan bir cismin görünür uzaklığını etkileyen sebepleri açıklar.	1	0	1	0
Elektrik akımı, direnç ve potansiyel farkı kavramlarını açıklar.	1	1	0	100
Düzgün doğrusal hareket için konum, hız ve zaman kavramlarını ilişkilendirir.	1	1	0	100
Titreşim, dalga hareketi, dalga boyu, periyot, frekans, hız ve genlik kavramlarını açıklar.	1	1	0	100
Durgun akışkanlarda cisimlere etki eden kaldırma kuvvetinin basınç kuvveti farkından kaynaklandığını açıklar.	1	1	0	100
Kimya				
S	D	Y	B%	
Kimyanın Sembolik Dili	1	0	0	0
Atomun Yapısı	1	0	1	0
Kimyasal Türler ve Türler Arası Etkileşimlerin Sınıflandırılması	1	1	0	100
Sıvılar	1	0	1	0

SINAV SONUÇ BELGESİ							
İSTANBUL / BEYLİKDÜZÜ / DÜNYA ETÜT MERKEZİ							
Öğrenci				Numara	Sınıf		
SİMAY KETENCİ				0	12		
Puan Türü	Puan	Genel Ort.	Dereceler				
			Snf	Kurum	İlçe	İl	Genel
TYT	▲ 404,703	298,370	2	18	30	98	1987
Puanı Hesaplanan:			83	340	853	14540	
Katılımlar:			2	83	343	873	14915

Ders	Soru	Doğru	Yanlış	Net	Başarı %	Sınıf Ort.	Kurum Ort.	Genel Ort.
Türkçe	40	30	9	27,75	69	▼ 29,12	▲ 27,56	▲ 22,31
Tarih-1	5	4	1	3,75	75	◆ 3,75	▲ 3,58	▲ 3,14
Coğrafya-1	5	5	0	5,00	100	▲ 4,38	▲ 3,60	▲ 3,36
Felsefe	5	5	0	5,00	100	◆ 5,00	▲ 2,96	▲ 2,51
Din Kül. ve Ahl. Bil.	5	5	0	5,00	100	◆ 5,00	▲ 4,24	▲ 3,96
Felsefe (Seçmeli)	5	0	0	0,00	0	◆ 0,00	◆ 0,00	◆ 0,00
TYT Sosyal	20	19	1	18,75	94	▲ 18,12	▲ 14,38	▲ 12,98
Matematik-1	30	23	4	22,00	73	▼ 23,62	▲ 16,27	▲ 10,47
Geometri	10	6	1	5,75	58	▼ 7,25	▲ 4,60	▲ 2,42
TYT Matematik	40	29	5	27,75	69	▼ 30,88	▲ 20,87	▲ 12,90
Fizik	7	6	1	5,75	82	◆ 5,75	▲ 2,30	▲ 1,86
Kimya	7	5	2	4,50	64	▲ 3,38	▲ 3,08	▲ 2,18
Biyoloji	6	4	2	3,50	58	◆ 3,50	▲ 2,35	▲ 1,61
TYT Fen	20	15	5	13,75	69	▲ 12,62	▲ 7,73	▲ 5,65
Toplam:	120	93	20	88,00	73	▼ 90,75	▲ 70,53	▲ 53,83

Soru No	1234567890123456789012345678901234567890
TYT Türkçe	CcCEDBDBcBdbdCABEBADAEDDdAEBACDCBDcCe
Cevap Anahtarı	A CACEDBDBEBECADACABEEADAEDDAAEBACDCBDBECE
TYT Sosyal	BCAcBECBDEBCDAEAEDAE
Cevap Anahtarı	A BCABBECBDEBCDAEAEDAEAEAC
TYT Matematik	bBBADBEDECC aDBEBBbAD DEDDD bBCC AAD
Cevap Anahtarı	A CBBADBEDECCDDBEBBbCDADEDDDBBCCbCAADC
TYT Fen	BEeDBAcBEaBDCBbAaBBD
Cevap Anahtarı	A BECDBACCECBDCDEADBBD

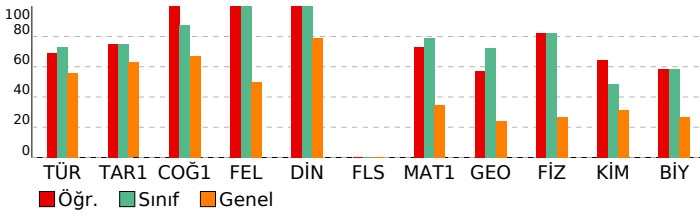

YILDIZLAR YARIŞIYOR TYT 3

DERSLERE GÖRE BAŞARI ANALİZİ				
TYT Türkçe				
Türkçe	S	D	Y	B%
Metne Sözcük Yerleştirme	1	1	0	100
İki Cümleyi Birleştirme	1	0	1	0
Sözcükte Anlam	1	1	0	100
Cümleyi Yorumlama ve Açıklama	2	2	0	100
Parçadaki Cümlelerin İçerik ve Özellikleri	1	1	0	100
Ses Olayları	1	1	0	100
Sözcük Türleri Karma	2	1	1	50
Filimsiler	1	1	0	100
Yazım Kuralları	2	1	1	50
Noktalamaya İşaretleri	2	1	1	50
EKLER VE SÖZCÜK YAPISI	1	1	0	100
Cümlelerin Öğeleri	1	1	0	100
Cümle Türleri	1	1	0	100
Anlatım Teknikleri	1	1	0	100
Paragrafta Boş Bırakılan Yerleri Tamamlama	1	0	1	0
Paragrafa Yardımcı Düşünceler	3	3	0	100
Paragrafı İkiye Ayırma	1	1	0	100
Paragrafta Boş Bırakılan Yerleri Tamamlama	2	2	0	100
Paragrafta Anlatım Akışını Bozan Cümle	1	1	0	100
Cümlelerden Paragraf Oluşturma	1	1	0	100
Paragrafın Karşılık Olduğu Soruyu Belirleme	1	1	0	100
Paragrafın Yorumlanması	5	2	3	40
Paragrafta Ana Düşünce (Ana Fikir)	2	2	0	100
Diyalogta Boş Bırakılan Yerleri Tamamlama	1	1	0	100
Bir Paragrafa Bağlı Çoklu Sorular	1	1	0	100
Paragrafın Konusu	2	1	1	50
Söz Öbeklerinde Anlam	1	0	0	0

TYT Sosyal				
Tarih-1	S	D	Y	B%
İlk ve Orta Çağlarda İÇ Asya'daki Türk siyasi teşekküllerinin güç ve yönetim yapısını açıklar.	1	1	0	100
Anadolu'daki ilk Türk siyasi teşekküllerinin birbirleriyle ve çevre devletlerle olan ilişkilerini uzlaşma ve çatışma bağı	1	1	0	100
Avrupa'daki gelişmelere bağlı olarak Osmanlı idari, askerî ve ekonomik yapısında meydana gelen değişimleri analiz	1	1	0	100
I. Dünya Savaşı'nın sonuçlarını Osmanlı Devleti ve Batılı devletler açısından değerlendirir.	1	0	1	0
Toplumsal alanda yapılan inkılapları ve meydana gelen gelişmeleri kavrar.	1	1	0	100
Coğrafya-1				
S	D	Y	B%	
Bir Bilim Olarak Coğrafya	1	1	0	100
İklim Elemanları / Sıcaklık	1	1	0	100
Nüfus Piramitleri	1	1	0	100
Bölge ve Bölge Türleri	1	1	0	100
Afetlerin Dağılışı ve Afetlerden Korunma Yolları	1	1	0	100
Felsefe				
S	D	Y	B%	
Varlık Felsefesi	1	1	0	100
Bilgi Felsefesi	1	1	0	100
Siyaset Felsefesi	1	1	0	100
Sanat Felsefesi	1	1	0	100
20. Yüzyıl Filozoflarının Felsefi Görüşleri	1	1	0	100
Din Kül. ve Ahl. Bil.				
S	D	Y	B%	
Kur'an'a Göre Hz. Muhammed	1	1	0	100
Hz. Muhammed ve Gençlik	1	1	0	100
Allah İnsan İlişkisi	2	2	0	100
Ahlaki Tutum ve Davranışlar	1	1	0	100
Felsefe (Seçmeli)				
S	D	Y	B%	
Siyaset Felsefesi	2	0	0	0
MÖ 6. Yüzyıl - MS 2. Yüzyıl Felsefesinin Ayırıcı Nitelikleri	1	0	0	0
Ahlak Felsefesi	1	0	0	0
MÖ 6. Yüzyıl - MS 2. Yüzyıl Filozoflarının Felsefi Görüşleri	1	0	0	0

TYT Matematik				
Matematik-1	S	D	Y	B%
Rasyonel Sayılar	1	0	1	0
Ondalık Sayılar	1	1	0	100
Üslü İfadeler	1	1	0	100
Kökü İfadeler	1	1	0	100
Dört İşlem Yeteneği	2	2	0	100
Aralık Kavramı ve Basit Eşitsizlikler	2	1	1	50
Mutlak Değerli Eşitsizlikler	1	1	0	100
Birinci Dereceden Bir Bilinmeyenli Denklemler	1	1	0	100
Küme Kavramı ve Kümelerde İşlemler	1	1	0	100
Fonksiyon Grafikleri	1	0	0	0
Önemeler ve Bileşik Önemeler	1	0	1	0
Merkezi Eğilim ve Yayılım Ölçüleri	1	1	0	100
Bölme Kuralları	1	1	0	100
Çarpımlara Ayırma ve Özdeşlikler	1	1	0	100
Bölünebilme Kuralları	1	1	0	100
Sayı Problemleri	4	4	0	100
Oran ve Orantı	2	1	1	50
Hareket Problemleri	1	1	0	100
Yüzde, Kar-Zarar Problemleri	1	1	0	100
Rutin Olmayan Problemler	2	1	0	50
Grafik Problemleri	1	1	0	100
Sayma Yöntemleri	1	1	0	100
OLASILIK	1	0	0	0
Geometri				
S	D	Y	B%	
Dik Üçgen ve Pisagor Teoremi	1	0	1	0
Üçgende Kenar-Açı İlişkileri	1	1	0	100
Üçgenlerin Benzerliği	2	1	0	50
Üçgende Alan	1	1	0	100
Kare	1	0	0	0
Dikdörtgen	1	1	0	100
Eşkenar Dörtgen	1	1	0	100
Prizmalar	2	1	0	50

TYT Fen				
Fizik	S	D	Y	B%
Fizikğin uygulama alanlarını, alt dalları ve diğer disiplinlerle ilişkilerini açıklar.	1	1	0	100
Katı ve sıvılarda genişleme ve büzülme olaylarının günlük hayattaki etkilerini yorumlar.	1	1	0	100
Farklı ortamda bulunan bir cismin görünür uzaklığını etkileyen sebepleri açıklar.	1	0	1	0
Elektrik akımı, direnç ve potansiyel farkı kavramlarını açıklar.	1	1	0	100
Düzgün doğrusal hareket için konum, hız ve zaman kavramlarını ilişkilendirir.	1	1	0	100
Titreşim, dalga hareketi, dalga boyu, periyot, frekans, hız ve genlik kavramlarını açıklar.	1	1	0	100
Durgun akışkanlarda cisimlere etki eden kaldırma kuvvetinin basınç kuvveti farkından kaynaklandığını açıklar.	1	1	0	100
Kimya				
S	D	Y	B%	
Kimyanın Sembolik Dili	1	0	1	0
Atomun Yapısı	1	1	0	100
Kimyasal Türler ve Türler Arası Etkileşimlerin Sınıflandırılması	1	0	1	0
Sıvılar	1	1	0	100