

SONUÇ BELGESİ

İSTANBUL / BEYLİKDÜZÜ / DÜNYA ETÜT MERKEZİ

8. SINIF SÜREÇ İZLEME VE DEĞERLENDİRME - 1 (2024-2025)

DERSLERE GÖRE ANALİZ

Öğrenci	Numara	Sınıf
ABDULKARİM ÖMER	0	

Puan Türü	Puan	Genel Ortalama	Dereceler				
			Snf	Kurum	İlçe	İl	Genel
LGS	▲ 400,919	329,210	62	79	99	391	2716
Katılımlar:			103	129	269	1531	11679

Ders	Soru	Doğru	Yanlış	Net	Başarı %	Sınıf Ort.	Kurum Ort.	Genel Ort.
Türkçe	20	17	3	16,00	80	▲ 15,16	▲ 15,32	▲ 10,24
Tarih	10	10	0	10,00	100	▲ 8,33	▲ 8,49	▲ 5,53
Din K.ve A.B.	10	9	1	8,67	87	▲ 7,09	▲ 7,10	▲ 5,06
İngilizce	10	10	0	10,00	100	▲ 8,44	▲ 8,37	▲ 4,58
Matematik	20	10	6	8,00	40	▼ 10,39	▼ 10,53	▲ 5,42
Fen	20	15	4	13,67	68	▼ 15,75	▼ 15,92	▲ 10,20
Toplam:	90	71	14	66,33	74	▲ 65,15	▲ 65,74	▲ 41,03

Soru No	12345678901234567890
Sözel (TÜR)	BDADDBCCdAaCDCBCAAB
Cevap Anh.	A
Sözel (SOS)	DCDCBDBABA
Cevap Anh.	A
Sözel (DİN)	ABCBABAaBCD
Cevap Anh.	A
Sözel (İNG)	BBCBAAAABA
Cevap Anh.	A
Sayısal (MAT)	AdaDaC dB CACB bbBB
Cevap Anh.	A
Sayısal (FEN)	CdBADDADCaACABDdAC B
Cevap Anh.	A

Sözel (TÜR)	S	D	Y	B%
Türkçe				
Bağlamdan yararlanarak bilmediği kelime ve kelime gruplarının anlamını tahmin eder.	1	1	0	100
Kelimeleri anlamlarına uygun kullanır.	1	1	0	100
Bilgi kaynaklarının güvenilirliğini sorgular.	1	1	0	100
Filimsilerin cümledeki işlevlerini kavrar.	3	2	1	67
Metin türlerini ayırt eder.	1	1	0	100
Grafik, tablo ve çizelgeyle sunulan bilgileri yorumlar.	2	2	0	100
Metnin içeriğine uygun başlık/başlıklar belirler.	2	1	1	50
Okuduklarında kullanılan düşünceyi geliştirme yollarını belirler.	1	1	0	100
Metnin konusunu belirler.	1	0	1	0
Metnin ana fikrini/ana duygusunu belirler.	1	1	0	100
Bir işi işlem basamaklarına göre yazar.	1	1	0	100
Okuduğu metinlerdeki hikâye unsurlarını belirler.	1	1	0	100
Metinle ilgili soruları cevaplar.	1	1	0	100
Metindeki anlatım biçimlerini belirler.	1	1	0	100
Yazdıklarını düzenler.	2	2	0	100

Sözel (SOS)	S	D	Y	B%
Tarih				
Mustafa Kemal'in askerlik hayatı ile ilgili olayları ve olguları onun kişilik özellikleriyle ilişkilendirir.	4	4	0	100
Avrupa'daki gelişmelerin yansımaları bağlamında Osmanlı Devleti'nin yirminci yüzyılın başlarındaki siyasi ve sosyal	3	3	0	100
Mustafa Kemal'in çocukluk ve öğrenim hayatından hareketle onun kişilik özelliklerinin oluşumu hakkında çıkarımlar	3	3	0	100

Sözel (DİN)	S	D	Y	B%
Din K.ve A.B.				
Kader ve kaza inancını ayet ve hadislerle açıklar.	6	6	0	100
Kaza ve kader ile ilgili kavramları analiz eder.	2	1	1	50
KAZANIM BELİRTİLMEMİŞ	2	2	0	100

Sözel (İNG)	S	D	Y	B%
İngilizce				
Students will be able to understand short and simple texts about friendship.	2	2	0	100
Students will be able to structure a talk to make simple inquiries, give explanations and reasons.	1	1	0	100
Students will be able to understand short and simple invitation letters, cards and e-mails.	1	1	0	100
Students will be able to understand the specific information in short conversations on everyday topics, such as acc	1	1	0	100
Students will be able to express what they prefer, like and dislike.	3	3	0	100
Students will be able to talk about regular activities of teenagers.	1	1	0	100
Students will be able to understand phrases and expressions about regular activities of teenagers.	1	1	0	100

Sayısal (MAT)	S	D	Y	B%
Matematik				
Verilen pozitif tam sayıların pozitif tam sayı çarpanlarını bulur, pozitif tam sayıların pozitif tam sayı çarpanlarını üslü	4	3	1	75
İki doğal sayının en büyük ortak bölenini (EBOB) ve en küçük ortak katını (EKOK) hesaplar, ilgili problemleri çözer.	3	1	33	
Verilen iki doğal sayının aralarında asal olup olmadığını belirler.	3	2	1	67
Tam sayıların, tam sayı kuvvetlerini hesaplar.	4	3	1	75
Üslü ifadelerle ilgili temel kuralları anlar, birbirine denk ifadeler oluşturur.	4	0	1	0
Sayıların ondalık gösterimlerini 10'un tam sayı kuvvetlerini kullanarak çözümler.	2	1	1	50

Sayısal (FEN)	S	D	Y	B%
Fen				
Mevsimlerin oluşumuna yönelik tahminlerde bulunur.	10	8	2	80
İklim ve hava olayları arasındaki farkı açıklar.	5	4	1	80
İklim biliminin (klimatoloji) bir bilim dalı olduğunu ve bu alanda çalışan uzmanlara iklim bilimci (klimatolog) adı veri	1	1	0	100
Nükleotid, gen, DNA ve kromozom kavramlarını açıklayarak bu kavramlar arasında ilişki kurar.	2	2	0	100
DNA'nın kendini nasıl eşlediğini ifade eder.	1	0	1	0
DNA'nın yapısını model üzerinde gösterir.	1	0	0	0

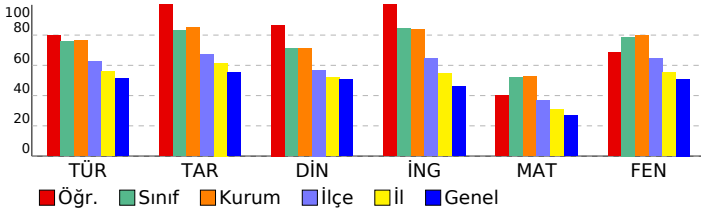

SONUÇ BELGESİ

İSTANBUL / BEYLİKDÜZÜ / DÜNYA ETÜT MERKEZİ

8. SINIF SÜREÇ İZLEME VE DEĞERLENDİRME - 1 (2024-2025)

DERSLERE GÖRE ANALİZ

Öğrenci	Numara	Sınıf
AHMET EMİN AKBULUT	0	

Puan Türü	Puan	Genel Ortalama	Dereceler				
			Snf	Kurum	İlçe	İl	Genel
LGS	▲ 422,771	329,210	49	63	74	262	1888
Katılımlar:			103	129	269	1531	11679

Ders	Soru	Doğru	Yanlış	Net	Başarı %	Sınıf Ort.	Kurum Ort.	Genel Ort.
Türkçe	20	19	1	18,67	93	▲ 15,16	▲ 15,32	▲ 10,24
Tarih	10	10	0	10,00	100	▲ 8,33	▲ 8,49	▲ 5,53
Din K.ve A.B.	10	7	3	6,00	60	▼ 7,09	▼ 7,10	▲ 5,06
İngilizce	10	9	1	8,67	87	▲ 8,44	▲ 8,37	▲ 4,58
Matematik	20	13	6	11,00	55	▲ 10,39	▲ 10,53	▲ 5,42
Fen	20	16	4	14,67	73	▼ 15,75	▼ 15,92	▲ 10,20
Toplam:	90	74	15	69,00	77	▲ 65,15	▲ 65,74	▲ 41,03

Soru No	12345678901234567890
Sözel (TÜR)	BDADDBCCBdACCCBCAAB
Cevap Anh.	A
Sözel (SOS)	DCDCBDBABA
Cevap Anh.	A
Sözel (DİN)	dBCdABCaCd
Cevap Anh.	A
Sözel (İNG)	BBCBAAAABA
Cevap Anh.	A
Sayısal (MAT)	ABBDCabaBDDCacb cbaB
Cevap Anh.	A
Sayısal (FEN)	bCBAbAADCaACBDCACDB
Cevap Anh.	A

Sözel (TÜR)	S	D	Y	B%
Türkçe				
Bağlamdan yararlanarak bilmediği kelime ve kelime gruplarının anlamını tahmin eder.	1	1	0	100
Kelimeleri anlamlarına uygun kullanır.	1	1	0	100
Bilgi kaynaklarının güvenilirliğini sorgular.	1	1	0	100
Filimsilerin cümledeki işlevlerini kavrar.	3	3	0	100
Metin türlerini ayırt eder.	1	1	0	100
Grafik, tablo ve çizelgeyle sunulan bilgileri yorumlar.	2	2	0	100
Metnin içeriğine uygun başlık/başlıklar belirler.	2	2	0	100
Okuduklarında kullanılan düşünceyi geliştirme yollarını belirler.	1	1	0	100
Metnin konusunu belirler.	1	0	1	0
Metnin ana fikrini/ana duygusunu belirler.	1	1	0	100
Bir işi işlem basamaklarına göre yazar.	1	1	0	100
Okuduğu metinlerdeki hikâye unsurlarını belirler.	1	1	0	100
Metinle ilgili soruları cevaplar.	1	1	0	100
Metindeki anlatım biçimlerini belirler.	1	1	0	100
Yazdıklarını düzenler.	2	2	0	100

Sözel (SOS)	S	D	Y	B%
Tarih				
Mustafa Kemal'in askerlik hayatı ile ilgili olayları ve olguları onun kişilik özellikleri ile ilişkilendirir.	4	4	0	100
Avrupa'daki gelişmelerin yansımaları bağlamında Osmanlı Devleti'nin yirminci yüzyılın başlarındaki siyasi ve sosyal	3	3	0	100
Mustafa Kemal'in çocukluk ve öğrenim hayatından hareketle onun kişilik özelliklerinin oluşumu hakkında çıkarımlar	3	3	0	100

Sözel (DİN)	S	D	Y	B%
Din K.ve A.B.				
Kader ve kaza inancını ayet ve hadislerle açıklar.	6	5	1	83
Kaza ve kader ile ilgili kavramları analiz eder.	2	2	0	100
KAZANIM BELİRTİLMEMİŞ	2	0	2	0

Sözel (İNG)	S	D	Y	B%
İngilizce				
Students will be able to understand short and simple texts about friendship.	2	2	0	100
Students will be able to structure a talk to make simple inquiries, give explanations and reasons.	1	1	0	100
Students will be able to understand short and simple invitation letters, cards and e-mails.	1	1	0	100
Students will be able to understand the specific information in short conversations on everyday topics, such as acc	1	0	1	0
Students will be able to express what they prefer, like and dislike.	3	3	0	100
Students will be able to talk about regular activities of teenagers.	1	1	0	100
Students will be able to understand phrases and expressions about regular activities of teenagers.	1	1	0	100

Sayısal (MAT)	S	D	Y	B%
Matematik				
Verilen pozitif tam sayıların pozitif tam sayı çarpanlarını bulur, pozitif tam sayıların pozitif tam sayı çarpanlarını üslü	4	3	1	75
İki doğal sayının en büyük ortak bölenini (EBOB) ve en küçük ortak katını (EKOK) hesaplar, ilgili problemleri çözer.	3	3	0	100
Verilen iki doğal sayının aralarında asal olup olmadığını belirler.	3	3	0	100
Tam sayıların, tam sayı kuvvetlerini hesaplar.	4	2	2	50
Üslü ifadelerle ilgili temel kuralları anlar, birbirine denk ifadeler oluşturur.	4	1	2	25
Sayıların ondalık gösterimlerini 10'un tam sayı kuvvetlerini kullanarak çözümler.	2	1	1	50

Sayısal (FEN)	S	D	Y	B%
Fen				
Mevsimlerin oluşumuna yönelik tahminlerde bulunur.	10	7	3	70
İklim ve hava olayları arasındaki farkı açıklar.	5	4	1	80
İklim biliminin (klimatoloji) bir bilim dalı olduğunu ve bu alanda çalışan uzmanlara iklim bilimci (klimatolog) adı veri	1	1	0	100
Nükleotid, gen, DNA ve kromozom kavramlarını açıklayarak bu kavramlar arasında ilişki kurar.	2	2	0	100
DNA'nın kendini nasıl eşlediğini ifade eder.	1	1	0	100
DNA'nın yapısını model üzerinde gösterir.	1	1	0	100

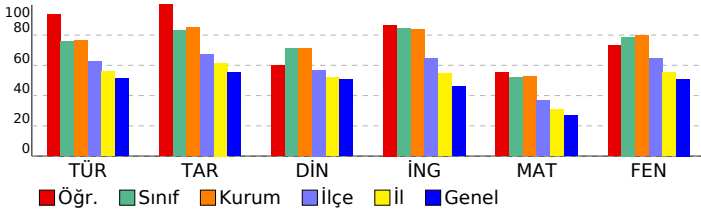

SONUÇ BELGESİ

İSTANBUL / BEYLİKDÜZÜ / DÜNYA ETÜT MERKEZİ

8. SINIF SÜREÇ İZLEME VE DEĞERLENDİRME - 1 (2024-2025)

DERSLERE GÖRE ANALİZ

Öğrenci	Numara	Sınıf
AHMET TEZEREN	0	

Puan Türü	Puan	Genel Ortalama	Dereceler				
			Snf	Kurum	İlçe	İl	Genel
LGS	▲ 468,383	329,210	11	17	19	57	457
Katılımlar:			103	129	269	1531	11679

Ders	Soru	Doğru	Yanlış	Net	Başarı %	Sınıf Ort.	Kurum Ort.	Genel Ort.
Türkçe	20	19	1	18,67	93	▲ 15,16	▲ 15,32	▲ 10,24
Tarih	10	10	0	10,00	100	▲ 8,33	▲ 8,49	▲ 5,53
Din K.ve A.B.	10	9	1	8,67	87	▲ 7,09	▲ 7,10	▲ 5,06
İngilizce	10	10	0	10,00	100	▲ 8,44	▲ 8,37	▲ 4,58
Matematik	20	17	3	16,00	80	▲ 10,39	▲ 10,53	▲ 5,42
Fen	20	19	1	18,67	93	▲ 15,75	▲ 15,92	▲ 10,20
Toplam:	90	84	6	82,00	91	▲ 65,15	▲ 65,74	▲ 41,03

Soru No	12345678901234567890
Sözel (TÜR)	BDADDBCCBbACCDCBCAAB
Cevap Anh.	A
Sözel (SOS)	DCDCBDBABA
Cevap Anh.	A
Sözel (DİN)	ABCaABCBCD
Cevap Anh.	A
Sözel (İNG)	BBCBDAABA
Cevap Anh.	A
Sayısal (MAT)	ABBDCACBbDCACBDbCb
Cevap Anh.	A
Sayısal (FEN)	CCBADAADCBCbABDCACDB
Cevap Anh.	A

Sözel (TÜR)	S	D	Y	B%
Türkçe				
Bağlamdan yararlanarak bilmediği kelime ve kelime gruplarının anlamını tahmin eder.	1	1	0	100
Kelimeleri anlamlarına uygun kullanır.	1	1	0	100
Bilgi kaynaklarının güvenilirliğini sorgular.	1	1	0	100
Filimsilerin cümledeki işlevlerini kavrar.	3	3	0	100
Metin türlerini ayırt eder.	1	1	0	100
Grafik, tablo ve çizelgeyle sunulan bilgileri yorumlar.	2	2	0	100
Metnin içeriğine uygun başlık/başlıklar belirler.	2	2	0	100
Okuduklarında kullanılan düşünceyi geliştirme yollarını belirler.	1	1	0	100
Metnin konusunu belirler.	1	0	1	0
Metnin ana fikrini/ana duygusunu belirler.	1	1	0	100
Bir işi işlem basamaklarına göre yazar.	1	1	0	100
Okuduğu metinlerdeki hikâye unsurlarını belirler.	1	1	0	100
Metinle ilgili soruları cevaplar.	1	1	0	100
Metindeki anlatım biçimlerini belirler.	1	1	0	100
Yazdıklarını düzenler.	2	2	0	100

Sözel (SOS)	S	D	Y	B%
Tarih				
Mustafa Kemal'in askerlik hayatı ile ilgili olayları ve olguları onun kişilik özellikleri ile ilişkilendirir.	4	4	0	100
Avrupa'daki gelişmelerin yansımaları bağlamında Osmanlı Devleti'nin yirminci yüzyılın başlarındaki siyasi ve sosyal	3	3	0	100
Mustafa Kemal'in çocukluk ve öğrenim hayatından hareketle onun kişilik özelliklerinin oluşumu hakkında çıkarımlar	3	3	0	100

Sözel (DİN)	S	D	Y	B%
Din K.ve A.B.				
Kader ve kaza inancını ayet ve hadislerle açıklar.	6	5	1	83
Kaza ve kader ile ilgili kavramları analiz eder.	2	2	0	100
KAZANIM BELİRTİLMEMİŞ	2	2	0	100

Sözel (İNG)	S	D	Y	B%
İngilizce				
Students will be able to understand short and simple texts about friendship.	2	2	0	100
Students will be able to structure a talk to make simple inquiries, give explanations and reasons.	1	1	0	100
Students will be able to understand short and simple invitation letters, cards and e-mails.	1	1	0	100
Students will be able to understand the specific information in short conversations on everyday topics, such as acc	1	1	0	100
Students will be able to express what they prefer, like and dislike.	3	3	0	100
Students will be able to talk about regular activities of teenagers.	1	1	0	100
Students will be able to understand phrases and expressions about regular activities of teenagers.	1	1	0	100

Sayısal (MAT)	S	D	Y	B%
Matematik				
Verilen pozitif tam sayıların pozitif tam sayı çarpanlarını bulur, pozitif tam sayıların pozitif tam sayı çarpanlarını üsli	4	3	1	75
İki doğal sayının en büyük ortak bölenini (EBOB) ve en küçük ortak katını (EKOK) hesaplar, ilgili problemleri çözer.	3	3	0	100
Verilen iki doğal sayının aralarında asal olup olmadığını belirler.	3	3	0	100
Tam sayıların, tam sayı kuvvetlerini hesaplar.	4	3	1	75
Üslü ifadelerle ilgili temel kuralları anlar, birbirine denk ifadeler oluşturur.	4	3	1	75
Sayıların ondalık gösterimlerini 10'un tam sayı kuvvetlerini kullanarak çözümler.	2	2	0	100

Sayısal (FEN)	S	D	Y	B%
Fen				
Mevsimlerin oluşumuna yönelik tahminlerde bulunur.	10	10	0	100
İklim ve hava olayları arasındaki farkı açıklar.	5	4	1	80
İklim biliminin (klimatoloji) bir bilim dalı olduğunu ve bu alanda çalışan uzmanlara iklim bilimci (klimatolog) adı ver	1	1	0	100
Nükleotid, gen, DNA ve kromozom kavramlarını açıklayarak bu kavramlar arasında ilişki kurar.	2	2	0	100
DNA'nın kendini nasıl eşlediğini ifade eder.	1	1	0	100
DNA'nın yapısını model üzerinde gösterir.	1	1	0	100

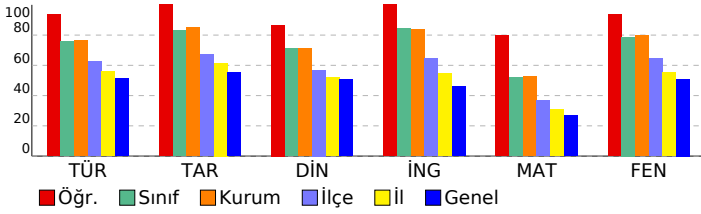

SONUÇ BELGESİ

İSTANBUL / BEYLİKDÜZÜ / DÜNYA ETÜT MERKEZİ

8. SINIF SÜREÇ İZLEME VE DEĞERLENDİRME - 1 (2024-2025)

DERSLERE GÖRE ANALİZ

Öğrenci	Numara	Sınıf
ALİ ÇINAR ÜLGER	549	

Puan Türü	Puan	Genel Ortalama	Dereceler				
			Snf	Kurum	İlçe	İl	Genel
LGS	▲ 436,101	329,210	33	45	51	189	1430
Katılımlar:			103	129	269	1531	11679

Ders	Soru	Doğru	Yanlış	Net	Başarı %	Sınıf Ort.	Kurum Ort.	Genel Ort.	
Türkçe	20	18	2	17,33	87	▲ 15,16	▲ 15,32	▲ 10,24	
Tarih	10	10	0	10,00	100	▲ 8,33	▲ 8,49	▲ 5,53	
Din K.ve A.B.	10	9	1	8,67	87	▲ 7,09	▲ 7,10	▲ 5,06	
İngilizce	10	10	0	10,00	100	▲ 8,44	▲ 8,37	▲ 4,58	
Matematik	20	13	5	11,33	57	▲ 10,39	▲ 10,53	▲ 5,42	
Fen	20	18	2	17,33	87	▲ 15,75	▲ 15,92	▲ 10,20	
Toplam:		90	78	10	74,67	83	▲ 65,15	▲ 65,74	▲ 41,03

Soru No	12345678901234567890
Sözel (TÜR)	BDADDBCCBAAbCDBCdAAB
Cevap Anh.	A
Sözel (SOS)	DCDCCBDBABA
Cevap Anh.	A
Sözel (DİN)	ABCaABCBCD
Cevap Anh.	A
Sözel (İNG)	BBCBDAABA
Cevap Anh.	A
Sayısal (MAT)	AdBcCbAaB DCACB cCBB
Cevap Anh.	A
Sayısal (FEN)	CCBADAADCBaCABDCACDc
Cevap Anh.	A

Sözel (TÜR)	S	D	Y	B%
Türkçe				
Bağlamdan yararlanarak bilmediği kelime ve kelime gruplarının anlamını tahmin eder.	1	1	0	100
Kelimeleri anlamlarına uygun kullanır.	1	1	0	100
Bilgi kaynaklarının güvenilirliğini sorgular.	1	1	0	100
Filimsilerin cümledeki işlevlerini kavrar.	3	2	1	67
Metin türlerini ayırt eder.	1	1	0	100
Grafik, tablo ve çizelgeyle sunulan bilgileri yorumlar.	2	2	0	100
Metnin içeriğine uygun başlık/başlıklar belirler.	2	2	0	100
Okuduklarında kullanılan düşünceyi geliştirme yollarını belirler.	1	1	0	100
Metnin konusunu belirler.	1	1	0	100
Metnin ana fikrini/ana duygusunu belirler.	1	1	0	100
Bir işi işlem basamaklarına göre yazar.	1	1	0	100
Okuduğu metinlerdeki hikâye unsurlarını belirler.	1	1	0	100
Metinle ilgili soruları cevaplar.	1	1	0	100
Metindeki anlatım biçimlerini belirler.	1	0	1	0
Yazdıklarını düzenler.	2	2	0	100

Sözel (SOS)	S	D	Y	B%
Tarih				
Mustafa Kemal'in askerlik hayatı ile ilgili olayları ve olguları onun kişilik özellikleri ile ilişkilendirir.	4	4	0	100
Avrupa'daki gelişmelerin yansımaları bağlamında Osmanlı Devleti'nin yirminci yüzyılın başlarındaki siyasi ve sosyal	3	3	0	100
Mustafa Kemal'in çocukluk ve öğrenim hayatından hareketle onun kişilik özelliklerinin oluşumu hakkında çıkarımlar	3	3	0	100

Sözel (DİN)	S	D	Y	B%
Din K.ve A.B.				
Kader ve kaza inancını ayet ve hadislerle açıklar.	6	5	1	83
Kaza ve kader ile ilgili kavramları analiz eder.	2	2	0	100
KAZANIM BELİRTİLMEMİŞ	2	2	0	100

Sözel (İNG)	S	D	Y	B%
İngilizce				
Students will be able to understand short and simple texts about friendship.	2	2	0	100
Students will be able to structure a talk to make simple inquiries, give explanations and reasons.	1	1	0	100
Students will be able to understand short and simple invitation letters, cards and e-mails.	1	1	0	100
Students will be able to understand the specific information in short conversations on everyday topics, such as acc	1	1	0	100
Students will be able to express what they prefer, like and dislike.	3	3	0	100
Students will be able to talk about regular activities of teenagers.	1	1	0	100
Students will be able to understand phrases and expressions about regular activities of teenagers.	1	1	0	100

Sayısal (MAT)	S	D	Y	B%
Matematik				
Verilen pozitif tam sayıların pozitif tam sayı çarpanlarını bulur, pozitif tam sayıların pozitif tam sayı çarpanlarını üslü	4	3	1	75
İki doğal sayının en büyük ortak bölenini (EBOB) ve en küçük ortak katını (EKOK) hesaplar, ilgili problemleri çözer.	3	2	1	67
Verilen iki doğal sayının aralarında asal olup olmadığını belirler.	3	3	0	100
Tam sayıların, tam sayı kuvvetlerini hesaplar.	4	2	2	50
Üslü ifadelerle ilgili temel kuralları anlar, birbirine denk ifadeler oluşturur.	4	1	1	25
Sayıların ondalık gösterimlerini 10'un tam sayı kuvvetlerini kullanarak çözümler.	2	2	0	100

Sayısal (FEN)	S	D	Y	B%
Fen				
Mevsimlerin oluşumuna yönelik tahminlerde bulunur.	10	8	2	80
İklim ve hava olayları arasındaki farkı açıklar.	5	5	0	100
İklim biliminin (klimatoloji) bir bilim dalı olduğunu ve bu alanda çalışan uzmanlara iklim bilimci (klimatolog) adı ver	1	1	0	100
Nükleotid, gen, DNA ve kromozom kavramlarını açıklayarak bu kavramlar arasında ilişki kurar.	2	2	0	100
DNA'nın kendini nasıl eşlediğini ifade eder.	1	1	0	100
DNA'nın yapısını model üzerinde gösterir.	1	1	0	100

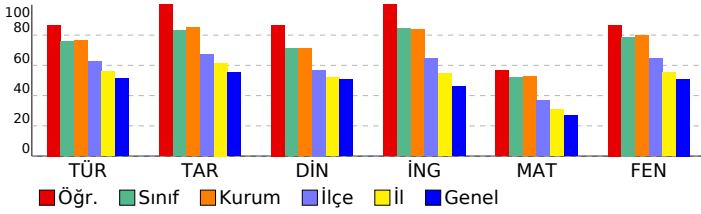

SONUÇ BELGESİ

İSTANBUL / BEYLİKDÜZÜ / DÜNYA ETÜT MERKEZİ

8. SINIF SÜREÇ İZLEME VE DEĞERLENDİRME - 1 (2024-2025)

DERSLERE GÖRE ANALİZ

Öğrenci	Numara	Sınıf
ALİ YEKTA	0	

Puan Türü	Puan	Genel Ortalama	Dereceler				
			Snf	Kurum	İlçe	İl	Genel
LGS	▲ 428,082	329,210	44	56	65	237	1712
Katılımlar:			103	129	269	1531	11679

Ders	Soru	Doğru	Yanlış	Net	Başarı %	Sınıf Ort.	Kurum Ort.	Genel Ort.
Türkçe	20	17	3	16,00	80	▲ 15,16	▲ 15,32	▲ 10,24
Tarih	10	10	0	10,00	100	▲ 8,33	▲ 8,49	▲ 5,53
Din K.ve A.B.	10	8	2	7,33	73	▲ 7,09	▲ 7,10	▲ 5,06
İngilizce	10	10	0	10,00	100	▲ 8,44	▲ 8,37	▲ 4,58
Matematik	20	16	4	14,67	73	▲ 10,39	▲ 10,53	▲ 5,42
Fen	20	15	5	13,33	67	▼ 15,75	▼ 15,92	▲ 10,20
Toplam:	90	76	14	71,33	79	▲ 65,15	▲ 65,74	▲ 41,03

Soru No	12345678901234567890
Sözel (TÜR)	BDADDcCCBAACCDcAAB
Cevap Anh.	A
Sözel (SOS)	DCDCBDABA
Cevap Anh.	A
Sözel (DİN)	ABCBCbBbcd
Cevap Anh.	A
Sözel (İNG)	BBCBDAABA
Cevap Anh.	A
Sayısal (MAT)	AcBDCCACBcDCACBDAbA
Cevap Anh.	A
Sayısal (FEN)	CdBdDAADCbDcABDdACDa
Cevap Anh.	A

Sözel (TÜR)	S	D	Y	B%
Türkçe				
Bağlamdan yararlanarak bilmediği kelime ve kelime gruplarının anlamını tahmin eder.	1	1	0	100
Kelimeleri anlamlarına uygun kullanır.	1	1	0	100
Bilgi kaynaklarının güvenilirliğini sorgular.	1	1	0	100
Filimsilerin cümledeki işlevlerini kavrar.	3	2	1	67
Metin türlerini ayırt eder.	1	1	0	100
Grafik, tablo ve çizelgeyle sunulan bilgileri yorumlar.	2	1	1	50
Metnin içeriğine uygun başlık/başlıklar belirler.	2	2	0	100
Okuduklarında kullanılan düşünceyi geliştirme yollarını belirler.	1	1	0	100
Metnin konusunu belirler.	1	1	0	100
Metnin ana fikrini/ana duygusunu belirler.	1	1	0	100
Bir işi işlem basamaklarına göre yazar.	1	1	0	100
Okuduğu metinlerdeki hikâye unsurlarını belirler.	1	1	0	100
Metinle ilgili soruları cevaplar.	1	1	0	100
Metindeki anlatım biçimlerini belirler.	1	0	1	0
Yazdıklarını düzenler.	2	2	0	100

Sözel (SOS)	S	D	Y	B%
Tarih				
Mustafa Kemal'in askerlik hayatı ile ilgili olayları ve olguları onun kişilik özellikleri ile ilişkilendirir.	4	4	0	100
Avrupa'daki gelişmelerin yansımaları bağlamında Osmanlı Devleti'nin yirminci yüzyılın başlarındaki siyasi ve sosyal	3	3	0	100
Mustafa Kemal'in çocukluk ve öğrenim hayatından hareketle onun kişilik özelliklerinin oluşumu hakkında çıkarımlar	3	3	0	100

Sözel (DİN)	S	D	Y	B%
Din K.ve A.B.				
Kader ve kaza inancını ayet ve hadislerle açıklar.	6	5	1	83
Kaza ve kader ile ilgili kavramları analiz eder.	2	1	1	50
KAZANIM BELİRTİLMEMİŞ	2	2	0	100

Sözel (İNG)	S	D	Y	B%
İngilizce				
Students will be able to understand short and simple texts about friendship.	2	2	0	100
Students will be able to structure a talk to make simple inquiries, give explanations and reasons.	1	1	0	100
Students will be able to understand short and simple invitation letters, cards and e-mails.	1	1	0	100
Students will be able to understand the specific information in short conversations on everyday topics, such as acc	1	1	0	100
Students will be able to express what they prefer, like and dislike.	3	3	0	100
Students will be able to talk about regular activities of teenagers.	1	1	0	100
Students will be able to understand phrases and expressions about regular activities of teenagers.	1	1	0	100

Sayısal (MAT)	S	D	Y	B%
Matematik				
Verilen pozitif tam sayıların pozitif tam sayı çarpanlarını bulur, pozitif tam sayıların pozitif tam sayı çarpanlarını üsli	4	3	1	75
İki doğal sayının en büyük ortak bölenini (EBOB) ve en küçük ortak katını (EKOK) hesaplar, ilgili problemleri çözer.	3	2	1	67
Verilen iki doğal sayının aralarında asal olup olmadığını belirler.	3	3	0	100
Tam sayıların, tam sayı kuvvetlerini hesaplar.	4	4	0	100
Üslü ifadelerle ilgili temel kuralları anlar, birbirine denk ifadeler oluşturur.	4	3	1	75
Sayıların ondalık gösterimlerini 10'un tam sayı kuvvetlerini kullanarak çözümler.	2	1	1	50

Sayısal (FEN)	S	D	Y	B%
Fen				
Mevsimlerin oluşumuna yönelik tahminlerde bulunur.	10	6	4	60
İklim ve hava olayları arasındaki farkı açıklar.	5	5	0	100
İklim biliminin (klimatoloji) bir bilim dalı olduğunu ve bu alanda çalışan uzmanlara iklim bilimci (klimatolog) adı ver	1	1	0	100
Nükleotid, gen, DNA ve kromozom kavramlarını açıklayarak bu kavramlar arasında ilişki kurar.	2	2	0	100
DNA'nın kendini nasıl eşlediğini ifade eder.	1	0	1	0
DNA'nın yapısını model üzerinde gösterir.	1	1	0	100

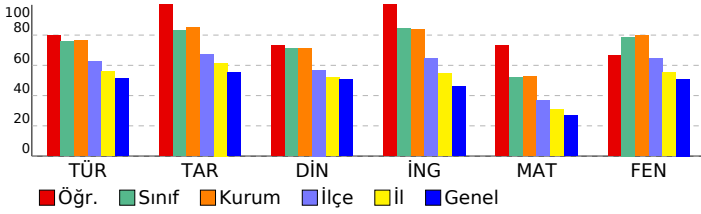

SONUÇ BELGESİ

İSTANBUL / BEYLİKDÜZÜ / DÜNYA ETÜT MERKEZİ

8. SINIF SÜREÇ İZLEME VE DEĞERLENDİRME - 1
(2024-2025)

DERSLERE GÖRE ANALİZ

Öğrenci	Numara	Sınıf
ALP GÖNÜL	0	

Puan Türü	Puan	Genel Ortalama	Dereceler				
			Snf	Kurum	İlçe	İl	Genel
LGS	▲ 486,213	329,210	4	5	5	15	93
Katılımlar:			103	129	269	1531	11679

Ders	Soru	Doğru	Yanlış	Net	Başarı %	Sınıf Ort.	Kurum Ort.	Genel Ort.
Türkçe	20	20	0	20,00	100	▲ 15,16	▲ 15,32	▲ 10,24
Tarih	10	10	0	10,00	100	▲ 8,33	▲ 8,49	▲ 5,53
Din K.ve A.B.	10	9	1	8,67	87	▲ 7,09	▲ 7,10	▲ 5,06
İngilizce	10	10	0	10,00	100	▲ 8,44	▲ 8,37	▲ 4,58
Matematik	20	19	1	18,67	93	▲ 10,39	▲ 10,53	▲ 5,42
Fen	20	19	1	18,67	93	▲ 15,75	▲ 15,92	▲ 10,20
Toplam:		90	87	3	86,00	▲ 65,15	▲ 65,74	▲ 41,03

Soru No	12345678901234567890
Sözel (TÜR)	BDADDBCCBAACCCBCAAB
Cevap Anh.	A
Sözel (SOS)	DCDCCBDABA
Cevap Anh.	A
Sözel (DİN)	ABCaABCBCD
Cevap Anh.	A
Sözel (İNG)	BBCBDAABA
Cevap Anh.	A
Sayısal (MAT)	ABBDCACBDDCACBDbCBB
Cevap Anh.	A
Sayısal (FEN)	CCBAaADCBCCABDCACDB
Cevap Anh.	A

Sözel (TÜR)	S	D	Y	B%
Türkçe				
Bağlamdan yararlanarak bilmediği kelime ve kelime gruplarının anlamını tahmin eder.	1	1	0	100
Kelimeleri anlamlarına uygun kullanır.	1	1	0	100
Bilgi kaynaklarının güvenilirliğini sorgular.	1	1	0	100
Filimsilerin cümledeki işlevlerini kavrar.	3	3	0	100
Metin türlerini ayırt eder.	1	1	0	100
Grafik, tablo ve çizelgeyle sunulan bilgileri yorumlar.	2	2	0	100
Metnin içeriğine uygun başlık/başlıklar belirler.	2	2	0	100
Okuduklarında kullanılan düşünceyi geliştirme yollarını belirler.	1	1	0	100
Metnin konusunu belirler.	1	1	0	100
Metnin ana fikrini/ana duygusunu belirler.	1	1	0	100
Bir işi işlem basamaklarına göre yazar.	1	1	0	100
Okuduğu metinlerdeki hikâye unsurlarını belirler.	1	1	0	100
Metinle ilgili soruları cevaplar.	1	1	0	100
Metindeki anlatım biçimlerini belirler.	1	1	0	100
Yazdıklarını düzenler.	2	2	0	100

Sözel (SOS)	S	D	Y	B%
Tarih				
Mustafa Kemal'in askerlik hayatı ile ilgili olayları ve olguları onun kişilik özellikleri ile ilişkilendirir.	4	4	0	100
Avrupa'daki gelişmelerin yansımaları bağlamında Osmanlı Devleti'nin yirminci yüzyılın başlarındaki siyasi ve sosyal	3	3	0	100
Mustafa Kemal'in çocukluk ve öğrenim hayatından hareketle onun kişilik özelliklerinin oluşumu hakkında çıkarımlar	3	3	0	100

Sözel (DİN)	S	D	Y	B%
Din K.ve A.B.				
Kader ve kaza inancını ayet ve hadislerle açıklar.	6	5	1	83
Kaza ve kader ile ilgili kavramları analiz eder.	2	2	0	100
KAZANIM BELİRTİLMEMİŞ	2	2	0	100

Sözel (İNG)	S	D	Y	B%
İngilizce				
Students will be able to understand short and simple texts about friendship.	2	2	0	100
Students will be able to structure a talk to make simple inquiries, give explanations and reasons.	1	1	0	100
Students will be able to understand short and simple invitation letters, cards and e-mails.	1	1	0	100
Students will be able to understand the specific information in short conversations on everyday topics, such as acc	1	1	0	100
Students will be able to express what they prefer, like and dislike.	3	3	0	100
Students will be able to talk about regular activities of teenagers.	1	1	0	100
Students will be able to understand phrases and expressions about regular activities of teenagers.	1	1	0	100

Sayısal (MAT)	S	D	Y	B%
Matematik				
Verilen pozitif tam sayıların pozitif tam sayı çarpanlarını bulur, pozitif tam sayıların pozitif tam sayı çarpanlarını üsli	4	4	0	100
İki doğal sayının en büyük ortak bölenini (EBOB) ve en küçük ortak katını (EKOK) hesaplar, ilgili problemleri çözer.	3	3	0	100
Verilen iki doğal sayının aralarında asal olup olmadığını belirler.	3	3	0	100
Tam sayıların, tam sayı kuvvetlerini hesaplar.	4	3	1	75
Üslü ifadelerle ilgili temel kuralları anlar, birbirine denk ifadeler oluşturur.	4	4	0	100
Sayıların ondalık gösterimlerini 10'un tam sayı kuvvetlerini kullanarak çözümler.	2	2	0	100

Sayısal (FEN)	S	D	Y	B%
Fen				
Mevsimlerin oluşumuna yönelik tahminlerde bulunur.	10	9	1	90
İklim ve hava olayları arasındaki farkı açıklar.	5	5	0	100
İklim biliminin (klimatoloji) bir bilim dalı olduğunu ve bu alanda çalışan uzmanlara iklim bilimci (klimatolog) adı ver	1	1	0	100
Nükleotid, gen, DNA ve kromozom kavramlarını açıklayarak bu kavramlar arasında ilişki kurar.	2	2	0	100
DNA'nın kendini nasıl eşlediğini ifade eder.	1	1	0	100
DNA'nın yapısını model üzerinde gösterir.	1	1	0	100

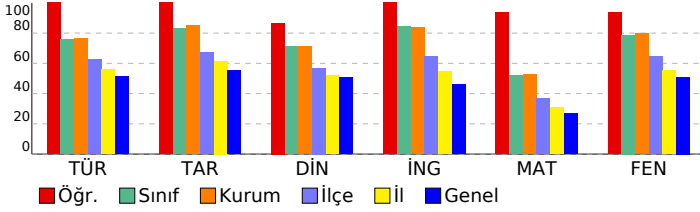

SONUÇ BELGESİ

İSTANBUL / BEYLİKDÜZÜ / DÜNYA ETÜT MERKEZİ

8. SINIF SÜREÇ İZLEME VE DEĞERLENDİRME - 1 (2024-2025)

DERSLERE GÖRE ANALİZ

Öğrenci	Numara	Sınıf
ANIL ULUSOY	0	

Puan Türü	Puan	Genel Ortalama	Dereceler				
			Snf	Kurum	İlçe	İl	Genel
LGS	302,983	329,210	100	124	203	1021	6896
Katılımlar:			103	129	269	1531	11679

Ders	Soru	Doğru	Yanlış	Net	Başarı %	Sınıf Ort.	Kurum Ort.	Genel Ort.	
Türkçe	20	11	8	8,33	42	15,16	15,32	10,24	
Tarih	10	4	6	2,00	20	8,33	8,49	5,53	
Din K.ve A.B.	10	3	6	1,00	10	7,09	7,10	5,06	
İngilizce	10	5	5	3,33	33	8,44	8,37	4,58	
Matematik	20	9	8	6,33	32	10,39	10,53	5,42	
Fen	20	11	8	8,33	42	15,75	15,92	10,20	
Toplam:		90	43	41	29,33	33	65,15	65,74	41,03

Soru No	12345678901234567890
Sözel (TÜR)	cbACBaD CAcBCdBabADc
Cevap Anh.	B BAACBCDCCAABCCBDDADB
Sözel (SOS)	AcDcBdCadD
Cevap Anh.	B ABADBCCDCD
Sözel (DİN)	aCdaBAdd c
Cevap Anh.	B DCBCBABCBA
Sözel (İNG)	dBAAbDaCBc
Cevap Anh.	B ABAAADBCBB
Sayısal (MAT)	BBC cCAbDacCACdad
Cevap Anh.	B BCCADBCACDDBACCCDBBA
Sayısal (FEN)	a CAAbDcACbdCDACaAcCb
Cevap Anh.	B BDCACDBACCBCDA4DABCC

Sözel (TÜR)	S	D	Y	B%
Türkçe				
Bağlamdan yararlanarak bilmediği kelime ve kelime gruplarının anlamını tahmin eder.	1	0	1	0
Kelimeleri anlamlarına uygun kullanır.	1	1	0	100
Bilgi kaynaklarının güvenilirliğini sorgular.	1	1	0	100
Filimsilerin cümledeki işlevlerini kavrar.	3	2	1	67
Metin türlerini ayırt eder.	1	0	1	0
Grafik, tablo ve çizelgeyle sunulan bilgileri yorumlar.	2	1	1	50
Metnin içeriğine uygun başlık/başlıklar belirler.	2	1	1	50
Okuduklarında kullanılan düşünceyi geliştirme yollarını belirler.	1	1	0	100
Metnin konusunu belirler.	1	0	1	0
Metnin ana fikrini/ana duygusunu belirler.	1	1	0	100
Bir işi işlem basamaklarına göre yazar.	1	0	0	0
Okuduğu metinlerdeki hikâye unsurlarını belirler.	1	1	0	100
Metinle ilgili soruları cevaplar.	1	0	1	0
Metindeki anlatım biçimlerini belirler.	1	1	0	100
Yazdıklarını düzenler.	2	1	1	50

Sözel (SOS)	S	D	Y	B%
Tarih				
Mustafa Kemal'in askerlik hayatı ile ilgili olayları ve olguları onun kişilik özellikleri ile ilişkilendirir.	4	1	3	25
Avrupa'daki gelişmelerin yansımaları bağlamında Osmanlı Devleti'nin yirminci yüzyılın başlarındaki siyasi ve sosyal	3	1	2	33
Mustafa Kemal'in çocukluk ve öğrenim hayatından hareketle onun kişilik özelliklerinin oluşumu hakkında çıkarımlar	3	2	1	67

Sözel (DİN)	S	D	Y	B%
Din K.ve A.B.				
Kader ve kaza inancını ayet ve hadislerle açıklar.	6	2	3	33
Kaza ve kader ile ilgili kavramları analiz eder.	2	1	1	50
KAZANIM BELİRTİLMEMİŞ	2	0	2	0

Sözel (İNG)	S	D	Y	B%
İngilizce				
Students will be able to understand short and simple texts about friendship.	2	0	2	0
Students will be able to structure a talk to make simple inquiries, give explanations and reasons.	1	1	0	100
Students will be able to understand short and simple invitation letters, cards and e-mails.	1	1	0	100
Students will be able to understand the specific information in short conversations on everyday topics, such as acc	1	1	0	100
Students will be able to express what they prefer, like and dislike.	3	1	2	33
Students will be able to talk about regular activities of teenagers.	1	0	1	0
Students will be able to understand phrases and expressions about regular activities of teenagers.	1	1	0	100

Sayısal (MAT)	S	D	Y	B%
Matematik				
Verilen pozitif tam sayıların pozitif tam sayı çarpanlarını bulur, pozitif tam sayıların pozitif tam sayı çarpanlarını üsli	4	1	2	25
İki doğal sayının en büyük ortak bölenini (EBOB) ve en küçük ortak katını (EKOK) hesaplar, ilgili problemleri çözer.	3	2	1	67
Verilen iki doğal sayının aralarında asal olup olmadığını belirler.	3	1	2	33
Tam sayıların, tam sayı kuvvetlerini hesaplar.	4	1	2	25
Üslü ifadelerle ilgili temel kuralları anlar, birbirine denk ifadeler oluşturur.	4	2	1	50
Sayıların ondalık gösterimlerini 10'un tam sayı kuvvetlerini kullanarak çözümler.	2	2	0	100

Sayısal (FEN)	S	D	Y	B%
Fen				
Mevsimlerin oluşumuna yönelik tahminlerde bulunur.	10	4	6	40
İklim ve hava olayları arasındaki farkı açıklar.	5	4	1	80
İklim biliminin (klimatoloji) bir bilim dalı olduğunu ve bu alanda çalışan uzmanlara iklim bilimci (klimatolog) adı ver	1	1	0	100
Nükleotid, gen, DNA ve kromozom kavramlarını açıklayarak bu kavramlar arasında ilişki kurar.	2	2	0	100
DNA'nın kendini nasıl eşlediğini ifade eder.	1	0	1	0
DNA'nın yapısını model üzerinde gösterir.	1	0	0	0

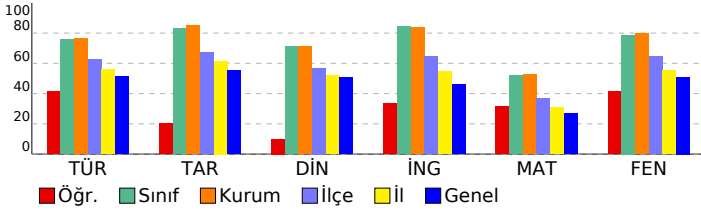

SONUÇ BELGESİ

İSTANBUL / BEYLİKDÜZÜ / DÜNYA ETÜT MERKEZİ

8. SINIF SÜREÇ İZLEME VE DEĞERLENDİRME - 1 (2024-2025)

DERSLERE GÖRE ANALİZ

Öğrenci	Numara	Sınıf
ARDA ÖZEL	0	

Puan Türü	Puan	Genel Ortalama	Dereceler				
			Snf	Kurum	İlçe	İl	Genel
LGS	▲ 392,801	329,210	67	86	111	453	3052
Katılımlar:			103	129	269	1531	11679

Ders	Soru	Doğru	Yanlış	Net	Başarı %	Sınıf Ort.	Kurum Ort.	Genel Ort.
Türkçe	20	16	2	15,33	77	▲ 15,16	▲ 15,32	▲ 10,24
Tarih	10	8	1	7,67	77	▼ 8,33	▼ 8,49	▲ 5,53
Din K.ve A.B.	10	6	4	4,67	47	▼ 7,09	▼ 7,10	▼ 5,06
İngilizce	10	9	1	8,67	87	▲ 8,44	▲ 8,37	▲ 4,58
Matematik	20	12	6	10,00	50	▼ 10,39	▼ 10,53	▲ 5,42
Fen	20	15	5	13,33	67	▼ 15,75	▼ 15,92	▲ 10,20
Toplam:	90	66	19	59,67	66	▼ 65,15	▼ 65,74	▲ 41,03

Soru No	12345678901234567890
Sözel (TÜR)	BAcdBCD CAABCCBD ADB
Cevap Anh.	B BAACBCDCAABCCBDDADB
Sözel (SOS)	AB DBdCDD
Cevap Anh.	B ABADBCCDD
Sözel (DİN)	DCBdacBCBc
Cevap Anh.	B DCBCBABCBA
Sözel (İNG)	ABAAADBCBa
Cevap Anh.	B ABAAADBCBB
Sayısal (MAT)	BBCdaBCAC BaAbaDBcA
Cevap Anh.	B BCCADBCACDDBACCCDBBA
Sayısal (FEN)	BDCbCDBACCaCDA cAddC
Cevap Anh.	B BDCACDBACCBCDA4DABCC

Sözel (TÜR)	S	D	Y	B%
Türkçe				
Bağlamdan yararlanarak bilmediği kelime ve kelime gruplarının anlamını tahmin eder.	1	1	0	100
Kelimeleri anlamlarına uygun kullanır.	1	1	0	100
Bilgi kaynaklarının güvenilirliğini sorgular.	1	1	0	100
Filimsilerin cümledeki işlevlerini kavrar.	3	2	0	67
Metin türlerini ayırt eder.	1	1	0	100
Grafik, tablo ve çizelgeyle sunulan bilgileri yorumlar.	2	2	0	100
Metnin içeriğine uygun başlık/başlıklar belirler.	2	2	0	100
Okuduklarında kullanılan düşünceyi geliştirme yollarını belirler.	1	1	0	100
Metnin konusunu belirler.	1	1	0	100
Metnin ana fikrini/ana duygusunu belirler.	1	1	0	100
Bir işi işlem basamaklarına göre yazar.	1	0	0	0
Okuduğu metinlerdeki hikâye unsurlarını belirler.	1	1	0	100
Metinle ilgili soruları cevaplar.	1	1	0	100
Metindeki anlatım biçimlerini belirler.	1	0	1	0
Yazdıklarını düzenler.	2	1	1	50

Sözel (SOS)	S	D	Y	B%
Tarih				
Mustafa Kemal'in askerlik hayatı ile ilgili olayları ve olguları onun kişilik özellikleri ile ilişkilendirir.	4	3	0	75
Avrupa'daki gelişmelerin yansımaları bağlamında Osmanlı Devleti'nin yirminci yüzyılın başlarındaki siyasi ve sosyal	3	2	1	67
Mustafa Kemal'in çocukluk ve öğrenim hayatından hareketle onun kişilik özelliklerinin oluşumu hakkında çıkarımlar	3	3	0	100

Sözel (DİN)	S	D	Y	B%
Din K.ve A.B.				
Kader ve kaza inancını ayet ve hadislerle açıklar.	6	5	1	83
Kaza ve kader ile ilgili kavramları analiz eder.	2	0	2	0
KAZANIM BELİRTİLMEMİŞ	2	1	1	50

Sözel (İNG)	S	D	Y	B%
İngilizce				
Students will be able to understand short and simple texts about friendship.	2	1	1	50
Students will be able to structure a talk to make simple inquiries, give explanations and reasons.	1	1	0	100
Students will be able to understand short and simple invitation letters, cards and e-mails.	1	1	0	100
Students will be able to understand the specific information in short conversations on everyday topics, such as acc	1	1	0	100
Students will be able to express what they prefer, like and dislike.	3	3	0	100
Students will be able to talk about regular activities of teenagers.	1	1	0	100
Students will be able to understand phrases and expressions about regular activities of teenagers.	1	1	0	100

Sayısal (MAT)	S	D	Y	B%
Matematik				
Verilen pozitif tam sayıların pozitif tam sayı çarpanlarını bulur, pozitif tam sayıların pozitif tam sayı çarpanlarını üslü	4	3	1	75
İki doğal sayının en büyük ortak bölenini (EBOB) ve en küçük ortak katını (EKOK) hesaplar, ilgili problemleri çözer.	3	1	1	33
Verilen iki doğal sayının aralarında asal olup olmadığını belirler.	3	3	0	100
Tam sayıların, tam sayı kuvvetlerini hesaplar.	4	2	2	50
Üslü ifadelerle ilgili temel kuralları anlar, birbirine denk ifadeler oluşturur.	4	1	2	25
Sayıların ondalık gösterimlerini 10'un tam sayı kuvvetlerini kullanarak çözümler.	2	2	0	100

Sayısal (FEN)	S	D	Y	B%
Fen				
Mevsimlerin oluşumuna yönelik tahminlerde bulunur.	10	6	3	60
İklim ve hava olayları arasındaki farkı açıklar.	5	3	2	60
İklim biliminin (klimatoloji) bir bilim dalı olduğunu ve bu alanda çalışan uzmanlara iklim bilimci (klimatolog) adı ver	1	1	0	100
Nükleotid, gen, DNA ve kromozom kavramlarını açıklayarak bu kavramlar arasında ilişki kurar.	2	2	0	100
DNA'nın kendini nasıl eşlediğini ifade eder.	1	1	0	100
DNA'nın yapısını model üzerinde gösterir.	1	1	0	100

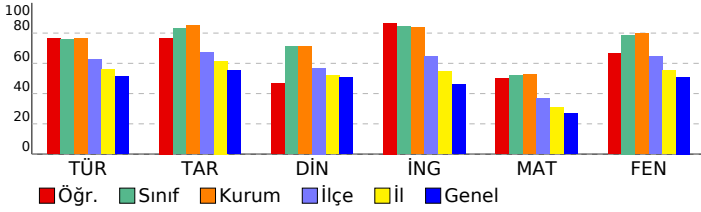

SONUÇ BELGESİ

İSTANBUL / BEYLİKDÜZÜ / DÜNYA ETÜT MERKEZİ

8. SINIF SÜREÇ İZLEME VE DEĞERLENDİRME - 1 (2024-2025)

DERSLERE GÖRE ANALİZ

Öğrenci	Numara	Sınıf
ATAKAN ERDEM	0	

Puan Türü	Puan	Genel Ortalama	Dereceler				
			Snf	Kurum	İlçe	İl	Genel
LGS	▲ 485,223	329,210	6	7	7	19	111
Katılımlar:			103	129	269	1531	11679

Ders	Soru	Doğru	Yanlış	Net	Başarı %	Sınıf Ort.	Kurum Ort.	Genel Ort.
Türkçe	20	20	0	20,00	100	▲ 15,16	▲ 15,32	▲ 10,24
Tarih	10	10	0	10,00	100	▲ 8,33	▲ 8,49	▲ 5,53
Din K.ve A.B.	10	9	1	8,67	87	▲ 7,09	▲ 7,10	▲ 5,06
İngilizce	10	10	0	10,00	100	▲ 8,44	▲ 8,37	▲ 4,58
Matematik	20	18	2	17,33	87	▲ 10,39	▲ 10,53	▲ 5,42
Fen	20	20	0	20,00	100	▲ 15,75	▲ 15,92	▲ 10,20
Toplam:		90	87	3	86,00	▲ 65,15	▲ 65,74	▲ 41,03

Soru No	12345678901234567890
Sözel (TÜR)	BDADDBCCBAACCCBCAAB
Cevap Anh.	A
Sözel (SOS)	DCDCBDBABA
Cevap Anh.	A
Sözel (DİN)	ABCaABCBCD
Cevap Anh.	A
Sözel (İNG)	BBCBDAABA
Cevap Anh.	A
Sayısal (MAT)	ABBDCaACBDDCACBDbCBB
Cevap Anh.	A
Sayısal (FEN)	CCBADAADCBCACBDCACDB
Cevap Anh.	A

Sözel (TÜR)	S	D	Y	B%
Türkçe				
Bağlamdan yararlanarak bilmediği kelime ve kelime gruplarının anlamını tahmin eder.	1	1	0	100
Kelimeleri anlamlarına uygun kullanır.	1	1	0	100
Bilgi kaynaklarının güvenilirliğini sorgular.	1	1	0	100
Filimsilerin cümledeki işlevlerini kavrar.	3	3	0	100
Metin türlerini ayırt eder.	1	1	0	100
Grafik, tablo ve çizelgeyle sunulan bilgileri yorumlar.	2	2	0	100
Metnin içeriğine uygun başlık/başlıklar belirler.	2	2	0	100
Okuduklarında kullanılan düşünceyi geliştirme yollarını belirler.	1	1	0	100
Metnin konusunu belirler.	1	1	0	100
Metnin ana fikrini/ana duygusunu belirler.	1	1	0	100
Bir işi işlem basamaklarına göre yazar.	1	1	0	100
Okuduğu metinlerdeki hikâye unsurlarını belirler.	1	1	0	100
Metinle ilgili soruları cevaplar.	1	1	0	100
Metindeki anlatım biçimlerini belirler.	1	1	0	100
Yazdıklarını düzenler.	2	2	0	100

Sözel (SOS)	S	D	Y	B%
Tarih				
Mustafa Kemal'in askerlik hayatı ile ilgili olayları ve olguları onun kişilik özellikleri ile ilişkilendirir.	4	4	0	100
Avrupa'daki gelişmelerin yansımaları bağlamında Osmanlı Devleti'nin yirminci yüzyılın başlarındaki siyasi ve sosyal	3	3	0	100
Mustafa Kemal'in çocukluk ve öğrenim hayatından hareketle onun kişilik özelliklerinin oluşumu hakkında çıkarımlar	3	3	0	100

Sözel (DİN)	S	D	Y	B%
Din K.ve A.B.				
Kader ve kaza inancını ayet ve hadislerle açıklar.	6	5	1	83
Kaza ve kader ile ilgili kavramları analiz eder.	2	2	0	100
KAZANIM BELİRTİLMEMİŞ	2	2	0	100

Sözel (İNG)	S	D	Y	B%
İngilizce				
Students will be able to understand short and simple texts about friendship.	2	2	0	100
Students will be able to structure a talk to make simple inquiries, give explanations and reasons.	1	1	0	100
Students will be able to understand short and simple invitation letters, cards and e-mails.	1	1	0	100
Students will be able to understand the specific information in short conversations on everyday topics, such as acc	1	1	0	100
Students will be able to express what they prefer, like and dislike.	3	3	0	100
Students will be able to talk about regular activities of teenagers.	1	1	0	100
Students will be able to understand phrases and expressions about regular activities of teenagers.	1	1	0	100

Sayısal (MAT)	S	D	Y	B%
Matematik				
Verilen pozitif tam sayıların pozitif tam sayı çarpanlarını bulur, pozitif tam sayıların pozitif tam sayı çarpanlarını üslü	4	4	0	100
İki doğal sayının en büyük ortak bölenini (EBOB) ve en küçük ortak katını (EKOK) hesaplar, ilgili problemleri çözer.	3	3	0	100
Verilen iki doğal sayının aralarında asal olup olmadığını belirler.	3	3	0	100
Tam sayıların, tam sayı kuvvetlerini hesaplar.	4	2	2	50
Üslü ifadelerle ilgili temel kuralları anlar, birbirine denk ifadeler oluşturur.	4	4	0	100
Sayıların ondalık gösterimlerini 10'un tam sayı kuvvetlerini kullanarak çözümler.	2	2	0	100

Sayısal (FEN)	S	D	Y	B%
Fen				
Mevsimlerin oluşumuna yönelik tahminlerde bulunur.	10	10	0	100
İklim ve hava olayları arasındaki farkı açıklar.	5	5	0	100
İklim biliminin (klimatoloji) bir bilim dalı olduğunu ve bu alanda çalışan uzmanlara iklim bilimci (klimatolog) adı veri	1	1	0	100
Nükleotid, gen, DNA ve kromozom kavramlarını açıklayarak bu kavramlar arasında ilişki kurar.	2	2	0	100
DNA'nın kendini nasıl eşlediğini ifade eder.	1	1	0	100
DNA'nın yapısını model üzerinde gösterir.	1	1	0	100

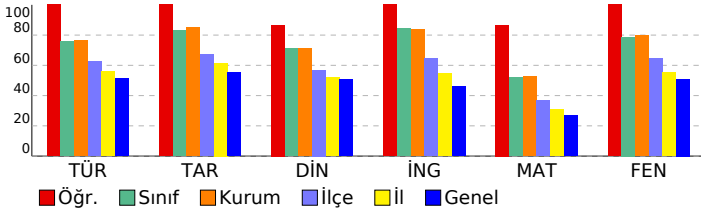

SONUÇ BELGESİ

İSTANBUL / BEYLİKDÜZÜ / DÜNYA ETÜT MERKEZİ

8. SINIF SÜREÇ İZLEME VE DEĞERLENDİRME - 1
(2024-2025)

DERSLERE GÖRE ANALİZ

Öğrenci	Numara	Sınıf
ATAKAN ERTÜRK	0	

Puan Türü	Puan	Genel Ortalama	Dereceler				
			Snf	Kurum	İlçe	İl	Genel
LGS	▲ 432,121	329,210	38	50	57	215	1581
Katılımlar:			103	129	269	1531	11679

Ders	Soru	Doğru	Yanlış	Net	Başarı %	Sınıf Ort.	Kurum Ort.	Genel Ort.	
Türkçe	20	19	1	18,67	93	▲ 15,16	▲ 15,32	▲ 10,24	
Tarih	10	7	2	6,33	63	▼ 8,33	▼ 8,49	▲ 5,53	
Din K.ve A.B.	10	7	3	6,00	60	▼ 7,09	▼ 7,10	▲ 5,06	
İngilizce	10	10	0	10,00	100	▲ 8,44	▲ 8,37	▲ 4,58	
Matematik	20	15	4	13,67	68	▲ 10,39	▲ 10,53	▲ 5,42	
Fen	20	16	3	15,00	75	▼ 15,75	▼ 15,92	▲ 10,20	
Toplam:		90	74	13	69,67	77	▲ 65,15	▲ 65,74	▲ 41,03

Soru No	12345678901234567890
Sözel (TÜR)	BDADDBCCBAAbCDBCBAAB
Cevap Anh.	A
Sözel (SOS)	DCaCbBD BA
Cevap Anh.	A
Sözel (DİN)	cBCBcdCBCD
Cevap Anh.	A
Sözel (İNG)	BBCBDAABA
Cevap Anh.	A
Sayısal (MAT)	ABBDAcAaBDDCACBbcC B
Cevap Anh.	A
Sayısal (FEN)	bCBAbAADCBa ABDACDB
Cevap Anh.	A

Sözel (TÜR)	S	D	Y	B%
Türkçe				
Bağlamdan yararlanarak bilmediği kelime ve kelime gruplarının anlamını tahmin eder.	1	1	0	100
Kelimeleri anlamlarına uygun kullanır.	1	1	0	100
Bilgi kaynaklarının güvenilirliğini sorgular.	1	1	0	100
Filimsilerin cümledeki işlevlerini kavrar.	3	2	1	67
Metin türlerini ayırt eder.	1	1	0	100
Grafik, tablo ve çizelgeyle sunulan bilgileri yorumlar.	2	2	0	100
Metnin içeriğine uygun başlık/başlıklar belirler.	2	2	0	100
Okuduklarında kullanılan düşünceyi geliştirme yollarını belirler.	1	1	0	100
Metnin konusunu belirler.	1	1	0	100
Metnin ana fikrini/ana duygusunu belirler.	1	1	0	100
Bir işi işlem basamaklarına göre yazar.	1	1	0	100
Okuduğu metinlerdeki hikâye unsurlarını belirler.	1	1	0	100
Metinle ilgili soruları cevaplar.	1	1	0	100
Metindeki anlatım biçimlerini belirler.	1	1	0	100
Yazdıklarını düzenler.	2	2	0	100

Sözel (SOS)	S	D	Y	B%
Tarih				
Mustafa Kemal'in askerlik hayatı ile ilgili olayları ve olguları onun kişilik özellikleri ile ilişkilendirir.	4	3	0	75
Avrupa'daki gelişmelerin yansımaları bağlamında Osmanlı Devleti'nin yirminci yüzyılın başlarındaki siyasi ve sosyal	3	1	2	33
Mustafa Kemal'in çocukluk ve öğrenim hayatından hareketle onun kişilik özelliklerinin oluşumu hakkında çıkarımlar	3	3	0	100

Sözel (DİN)	S	D	Y	B%
Din K.ve A.B.				
Kader ve kaza inancını ayet ve hadislerle açıklar.	6	5	1	83
Kaza ve kader ile ilgili kavramları analiz eder.	2	1	1	50
KAZANIM BELİRTİLMEMİŞ	2	1	1	50

Sözel (İNG)	S	D	Y	B%
İngilizce				
Students will be able to understand short and simple texts about friendship.	2	2	0	100
Students will be able to structure a talk to make simple inquiries, give explanations and reasons.	1	1	0	100
Students will be able to understand short and simple invitation letters, cards and e-mails.	1	1	0	100
Students will be able to understand the specific information in short conversations on everyday topics, such as acc	1	1	0	100
Students will be able to express what they prefer, like and dislike.	3	3	0	100
Students will be able to talk about regular activities of teenagers.	1	1	0	100
Students will be able to understand phrases and expressions about regular activities of teenagers.	1	1	0	100

Sayısal (MAT)	S	D	Y	B%
Matematik				
Verilen pozitif tam sayıların pozitif tam sayı çarpanlarını bulur, pozitif tam sayıların pozitif tam sayı çarpanlarını üslü	4	2	1	50
İki doğal sayının en büyük ortak bölenini (EBOB) ve en küçük ortak katını (EKOK) hesaplar, ilgili problemleri çözer.	3	3	0	100
Verilen iki doğal sayının aralarında asal olup olmadığını belirler.	3	3	0	100
Tam sayıların, tam sayı kuvvetlerini hesaplar.	4	3	1	75
Üslü ifadelerle ilgili temel kuralları anlar, birbirine denk ifadeler oluşturur.	4	2	2	50
Sayıların ondalık gösterimlerini 10'un tam sayı kuvvetlerini kullanarak çözümler.	2	2	0	100

Sayısal (FEN)	S	D	Y	B%
Fen				
Mevsimlerin oluşumuna yönelik tahminlerde bulunur.	10	7	3	70
İklim ve hava olayları arasındaki farkı açıklar.	5	4	0	80
İklim biliminin (klimatoloji) bir bilim dalı olduğunu ve bu alanda çalışan uzmanlara iklim bilimci (klimatolog) adı ver	1	1	0	100
Nükleotid, gen, DNA ve kromozom kavramlarını açıklayarak bu kavramlar arasında ilişki kurar.	2	2	0	100
DNA'nın kendini nasıl eşlediğini ifade eder.	1	1	0	100
DNA'nın yapısını model üzerinde gösterir.	1	1	0	100

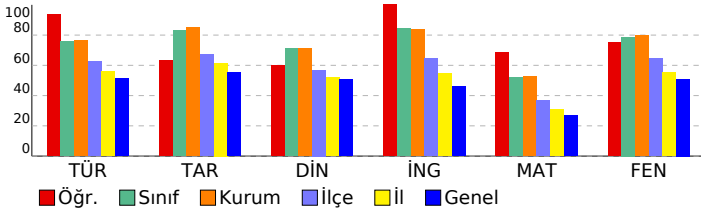

SONUÇ BELGESİ

İSTANBUL / BEYLİKDÜZÜ / DÜNYA ETÜT MERKEZİ

8. SINIF SÜREÇ İZLEME VE DEĞERLENDİRME - 1 (2024-2025)

DERSLERE GÖRE ANALİZ

Öğrenci	Numara	Sınıf
AYDA ŞEN	0	

Puan Türü	Puan	Genel Ortalama	Dereceler				
			Snf	Kurum	İlçe	İl	Genel
LGS	▲ 500,000	329,210	1	1	1	1	1
Katılımlar:			103	129	269	1531	11679

Ders	Soru	Doğru	Yanlış	Net	Başarı %	Sınıf Ort.	Kurum Ort.	Genel Ort.
Türkçe	20	20	0	20,00	100	▲ 15,16	▲ 15,32	▲ 10,24
Tarih	10	10	0	10,00	100	▲ 8,33	▲ 8,49	▲ 5,53
Din K.ve A.B.	10	10	0	10,00	100	▲ 7,09	▲ 7,10	▲ 5,06
İngilizce	10	10	0	10,00	100	▲ 8,44	▲ 8,37	▲ 4,58
Matematik	20	20	0	20,00	100	▲ 10,39	▲ 10,53	▲ 5,42
Fen	20	20	0	20,00	100	▲ 15,75	▲ 15,92	▲ 10,20
Toplam:	90	90	0	90,00	100	▲ 65,15	▲ 65,74	▲ 41,03

Soru No	12345678901234567890
Sözel (TÜR)	BDADDBCCBAACCCBCAAB
Cevap Anh.	A
Sözel (SOS)	DCDCBDBABA
Cevap Anh.	A
Sözel (DİN)	ABCBABCBCD
Cevap Anh.	A
Sözel (İNG)	BBCBAAAABA
Cevap Anh.	A
Sayısal (MAT)	ABBDCACBDDCACBDACBB
Cevap Anh.	A
Sayısal (FEN)	CCBADAADCBCACBDCACDB
Cevap Anh.	A

Sözel (TÜR)	S	D	Y	B%
Türkçe				
Bağlamdan yararlanarak bilmediği kelime ve kelime gruplarının anlamını tahmin eder.	1	1	0	100
Kelimeleri anlamlarına uygun kullanır.	1	1	0	100
Bilgi kaynaklarının güvenilirliğini sorgular.	1	1	0	100
Filimsilerin cümledeki işlevlerini kavrar.	3	3	0	100
Metin türlerini ayırt eder.	1	1	0	100
Grafik, tablo ve çizelgeyle sunulan bilgileri yorumlar.	2	2	0	100
Metnin içeriğine uygun başlık/başlıklar belirler.	2	2	0	100
Okuduklarında kullanılan düşünceyi geliştirme yollarını belirler.	1	1	0	100
Metnin konusunu belirler.	1	1	0	100
Metnin ana fikrini/ana duygusunu belirler.	1	1	0	100
Bir işi işlem basamaklarına göre yazar.	1	1	0	100
Okuduğu metinlerdeki hikâye unsurlarını belirler.	1	1	0	100
Metinle ilgili soruları cevaplar.	1	1	0	100
Metindeki anlatım biçimlerini belirler.	1	1	0	100
Yazdıklarını düzenler.	2	2	0	100

Sözel (SOS)	S	D	Y	B%
Tarih				
Mustafa Kemal'in askerlik hayatı ile ilgili olayları ve olguları onun kişilik özellikleri ile ilişkilendirir.	4	4	0	100
Avrupa'daki gelişmelerin yansımaları bağlamında Osmanlı Devleti'nin yirminci yüzyılın başlarındaki siyasi ve sosyal	3	3	0	100
Mustafa Kemal'in çocukluk ve öğrenim hayatından hareketle onun kişilik özelliklerinin oluşumu hakkında çıkarımlar	3	3	0	100

Sözel (DİN)	S	D	Y	B%
Din K.ve A.B.				
Kader ve kaza inancını ayet ve hadislerle açıklar.	6	6	0	100
Kaza ve kader ile ilgili kavramları analiz eder.	2	2	0	100
KAZANIM BELİRTİLMEMİŞ	2	2	0	100

Sözel (İNG)	S	D	Y	B%
İngilizce				
Students will be able to understand short and simple texts about friendship.	2	2	0	100
Students will be able to structure a talk to make simple inquiries, give explanations and reasons.	1	1	0	100
Students will be able to understand short and simple invitation letters, cards and e-mails.	1	1	0	100
Students will be able to understand the specific information in short conversations on everyday topics, such as acc	1	1	0	100
Students will be able to express what they prefer, like and dislike.	3	3	0	100
Students will be able to talk about regular activities of teenagers.	1	1	0	100
Students will be able to understand phrases and expressions about regular activities of teenagers.	1	1	0	100

Sayısal (MAT)	S	D	Y	B%
Matematik				
Verilen pozitif tam sayıların pozitif tam sayı çarpanlarını bulur, pozitif tam sayıların pozitif tam sayı çarpanlarını üslü	4	4	0	100
İki doğal sayının en büyük ortak bölenini (EBOB) ve en küçük ortak katını (EKOK) hesaplar, ilgili problemleri çözer.	3	3	0	100
Verilen iki doğal sayının aralarında asal olup olmadığını belirler.	3	3	0	100
Tam sayıların, tam sayı kuvvetlerini hesaplar.	4	4	0	100
Üslü ifadelerle ilgili temel kuralları anlar, birbirine denk ifadeler oluşturur.	4	4	0	100
Sayıların ondalık gösterimlerini 10'un tam sayı kuvvetlerini kullanarak çözümler.	2	2	0	100

Sayısal (FEN)	S	D	Y	B%
Fen				
Mevsimlerin oluşumuna yönelik tahminlerde bulunur.	10	10	0	100
İklim ve hava olayları arasındaki farkı açıklar.	5	5	0	100
İklim biliminin (klimatoloji) bir bilim dalı olduğunu ve bu alanda çalışan uzmanlara iklim bilimci (klimatolog) adı ver	1	1	0	100
Nükleotid, gen, DNA ve kromozom kavramlarını açıklayarak bu kavramlar arasında ilişki kurar.	2	2	0	100
DNA'nın kendini nasıl eşlediğini ifade eder.	1	1	0	100
DNA'nın yapısını model üzerinde gösterir.	1	1	0	100

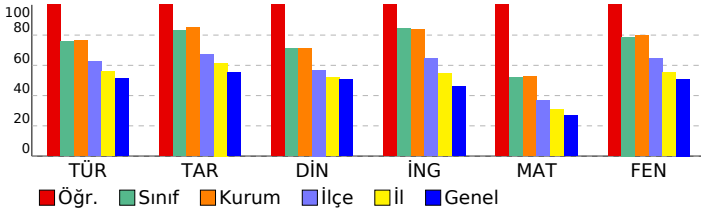

SONUÇ BELGESİ

İSTANBUL / BEYLİKDÜZÜ / DÜNYA ETÜT MERKEZİ

8. SINIF SÜREÇ İZLEME VE DEĞERLENDİRME - 1 (2024-2025)

DERSLERE GÖRE ANALİZ

Öğrenci	Numara	Sınıf
AYLİN OKŞAR	0	

Puan Türü	Puan	Genel Ortalama	Dereceler				
			Snf	Kurum	İlçe	İl	Genel
LGS	▲ 422,011	329,210	50	64	75	267	1909
Katılımlar:			103	129	269	1531	11679

Ders	Soru	Doğru	Yanlış	Net	Başarı %	Sınıf Ort.	Kurum Ort.	Genel Ort.
Türkçe	20	16	4	14,67	73	▼ 15,16	▼ 15,32	▲ 10,24
Tarih	10	10	0	10,00	100	▲ 8,33	▲ 8,49	▲ 5,53
Din K.ve A.B.	10	6	4	4,67	47	▼ 7,09	▼ 7,10	▼ 5,06
İngilizce	10	9	1	8,67	87	▲ 8,44	▲ 8,37	▲ 4,58
Matematik	20	14	4	12,67	63	▲ 10,39	▲ 10,53	▲ 5,42
Fen	20	18	2	17,33	87	▲ 15,75	▲ 15,92	▲ 10,20
Toplam:	90	73	15	68,00	76	▲ 65,15	▲ 65,74	▲ 41,03

Soru No	12345678901234567890
Sözel (TÜR)	BDADDBCCBAAdCDaBdCAB
Cevap Anh.	A
Sözel (SOS)	DCDCBDBABA
Cevap Anh.	A
Sözel (DİN)	cBCAcDCBCD
Cevap Anh.	A
Sözel (İNG)	BBCBAAABA
Cevap Anh.	A
Sayısal (MAT)	ABacCbA B DCACBdbCBB
Cevap Anh.	A
Sayısal (FEN)	CCBAaADCaCCABDCACDB
Cevap Anh.	A

Sözel (TÜR)	S	D	Y	B%
Türkçe				
Bağlamdan yararlanarak bilmediği kelime ve kelime gruplarının anlamını tahmin eder.	1	1	0	100
Kelimeleri anlamlarına uygun kullanır.	1	1	0	100
Bilgi kaynaklarının güvenilirliğini sorgular.	1	1	0	100
Filimsilerin cümledeki işlevlerini kavrar.	3	2	1	67
Metin türlerini ayırt eder.	1	1	0	100
Grafik, tablo ve çizelgeyle sunulan bilgileri yorumlar.	2	2	0	100
Metnin içeriğine uygun başlık/başlıklar belirler.	2	2	0	100
Okuduklarında kullanılan düşünceyi geliştirme yollarını belirler.	1	1	0	100
Metnin konusunu belirler.	1	1	0	100
Metnin ana fikrini/ana duygusunu belirler.	1	1	0	100
Bir işi işlem basamaklarına göre yazar.	1	1	0	100
Okuduğu metinlerdeki hikâye unsurlarını belirler.	1	1	0	100
Metinle ilgili soruları cevaplar.	1	0	1	0
Metindeki anlatım biçimlerini belirler.	1	0	1	0
Yazdıklarını düzenler.	2	1	1	50

Sözel (SOS)	S	D	Y	B%
Tarih				
Mustafa Kemal'in askerlik hayatı ile ilgili olayları ve olguları onun kişilik özellikleri ile ilişkilendirir.	4	4	0	100
Avrupa'daki gelişmelerin yansımaları bağlamında Osmanlı Devleti'nin yirminci yüzyılın başlarındaki siyasi ve sosyal	3	3	0	100
Mustafa Kemal'in çocukluk ve öğrenim hayatından hareketle onun kişilik özelliklerinin oluşumu hakkında çıkarımlar	3	3	0	100

Sözel (DİN)	S	D	Y	B%
Din K.ve A.B.				
Kader ve kaza inancını ayet ve hadislerle açıklar.	6	4	2	67
Kaza ve kader ile ilgili kavramları analiz eder.	2	1	1	50
KAZANIM BELİRTİLMEMİŞ	2	1	1	50

Sözel (İNG)	S	D	Y	B%
İngilizce				
Students will be able to understand short and simple texts about friendship.	2	2	0	100
Students will be able to structure a talk to make simple inquiries, give explanations and reasons.	1	1	0	100
Students will be able to understand short and simple invitation letters, cards and e-mails.	1	1	0	100
Students will be able to understand the specific information in short conversations on everyday topics, such as acc	1	0	1	0
Students will be able to express what they prefer, like and dislike.	3	3	0	100
Students will be able to talk about regular activities of teenagers.	1	1	0	100
Students will be able to understand phrases and expressions about regular activities of teenagers.	1	1	0	100

Sayısal (MAT)	S	D	Y	B%
Matematik				
Verilen pozitif tam sayıların pozitif tam sayı çarpanlarını bulur, pozitif tam sayıların pozitif tam sayı çarpanlarını üslü	4	3	1	75
İki doğal sayının en büyük ortak bölenini (EBOB) ve en küçük ortak katını (EKOK) hesaplar, ilgili problemleri çözer.	3	3	0	100
Verilen iki doğal sayının aralarında asal olup olmadığını belirler.	3	2	1	67
Tam sayıların, tam sayı kuvvetlerini hesaplar.	4	2	2	50
Üslü ifadelerle ilgili temel kuralları anlar, birbirine denk ifadeler oluşturur.	4	2	0	50
Sayıların ondalık gösterimlerini 10'un tam sayı kuvvetlerini kullanarak çözümler.	2	2	0	100

Sayısal (FEN)	S	D	Y	B%
Fen				
Mevsimlerin oluşumuna yönelik tahminlerde bulunur.	10	9	1	90
İklim ve hava olayları arasındaki farkı açıklar.	5	4	1	80
İklim biliminin (klimatoloji) bir bilim dalı olduğunu ve bu alanda çalışan uzmanlara iklim bilimci (klimatolog) adı ver	1	1	0	100
Nükleotid, gen, DNA ve kromozom kavramlarını açıklayarak bu kavramlar arasında ilişki kurar.	2	2	0	100
DNA'nın kendini nasıl eşlediğini ifade eder.	1	1	0	100
DNA'nın yapısını model üzerinde gösterir.	1	1	0	100

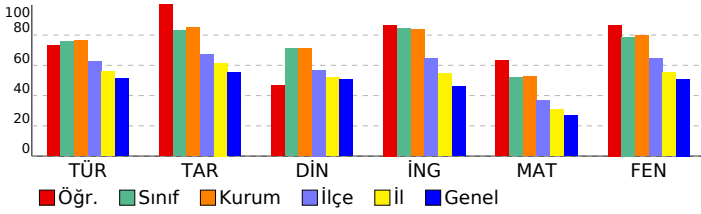

SONUÇ BELGESİ

İSTANBUL / BEYLİKDÜZÜ / DÜNYA ETÜT MERKEZİ

8. SINIF SÜREÇ İZLEME VE DEĞERLENDİRME - 1 (2024-2025)

DERSLERE GÖRE ANALİZ

Öğrenci	Numara	Sınıf
AZRA UZUN	0	

Puan Türü	Puan	Genel Ortalama	Dereceler				
			Snf	Kurum	İlçe	İl	Genel
LGS	▲ 377,643	329,210	76	97	126	543	3709
Katılımlar:			103	129	269	1531	11679

Ders	Soru	Doğru	Yanlış	Net	Başarı %	Sınıf Ort.	Kurum Ort.	Genel Ort.
Türkçe	20	16	4	14,67	73	▼ 15,16	▼ 15,32	▲ 10,24
Tarih	10	7	1	6,67	67	▼ 8,33	▼ 8,49	▲ 5,53
Din K.ve A.B.	10	6	2	5,33	53	▼ 7,09	▼ 7,10	▲ 5,06
İngilizce	10	9	0	9,00	90	▲ 8,44	▲ 8,37	▲ 4,58
Matematik	20	11	6	9,00	45	▼ 10,39	▼ 10,53	▲ 5,42
Fen	20	13	5	11,33	57	▼ 15,75	▼ 15,92	▲ 10,20
Toplam:		90	62	18	56,00	▼ 65,15	▼ 65,74	▲ 41,03

Soru No	12345678901234567890
Sözel (TÜR)	BaADaBbCBAACCDcCAAB
Cevap Anh.	A
Sözel (SOS)	D DCCaD BA
Cevap Anh.	A
Sözel (DİN)	ABCaC B CD
Cevap Anh.	A
Sözel (İNG)	BB BDAABA
Cevap Anh.	A
Sayısal (MAT)	AcBDCdA Bc CACc cCaB
Cevap Anh.	A
Sayısal (FEN)	bBcD ADCBbABDbAC B
Cevap Anh.	A

Sözel (TÜR)	S	D	Y	B%
Türkçe				
Bağlamdan yararlanarak bilmediği kelime ve kelime gruplarının anlamını tahmin eder.	1	1	0	100
Kelimeleri anlamlarına uygun kullanır.	1	0	1	0
Bilgi kaynaklarının güvenilirliğini sorgular.	1	1	0	100
Filimsilerin cümledeki işlevlerini kavrar.	3	2	1	67
Metin türlerini ayırır eder.	1	0	1	0
Grafik, tablo ve çizelgeyle sunulan bilgileri yorumlar.	2	2	0	100
Metnin içeriğine uygun başlık/başlıklar belirler.	2	1	1	50
Okuduklarında kullanılan düşünceyi geliştirme yollarını belirler.	1	1	0	100
Metnin konusunu belirler.	1	1	0	100
Metnin ana fikrini/ana duygusunu belirler.	1	1	0	100
Bir işi işlem basamaklarına göre yazar.	1	1	0	100
Okuduğu metinlerdeki hikâye unsurlarını belirler.	1	1	0	100
Metinle ilgili soruları cevaplar.	1	1	0	100
Metindeki anlatım biçimlerini belirler.	1	1	0	100
Yazdıklarını düzenler.	2	2	0	100

Sözel (SOS)	S	D	Y	B%
Tarih				
Mustafa Kemal'in askerlik hayatı ile ilgili olayları ve olguları onun kişilik özellikleri ile ilişkilendirir.	4	2	0	50
Avrupa'daki gelişmelerin yansımaları bağlamında Osmanlı Devleti'nin yirminci yüzyılın başlarındaki siyasi ve sosyal	3	2	1	67
Mustafa Kemal'in çocukluk ve öğrenim hayatından hareketle onun kişilik özelliklerinin oluşumu hakkında çıkarımlar	3	3	0	100

Sözel (DİN)	S	D	Y	B%
Din K.ve A.B.				
Kader ve kaza inancını ayet ve hadislerle açıklar.	6	4	2	67
Kaza ve kader ile ilgili kavramları analiz eder.	2	1	0	50
KAZANIM BELİRTİLMEMİŞ	2	1	0	50

Sözel (İNG)	S	D	Y	B%
İngilizce				
Students will be able to understand short and simple texts about friendship.	2	2	0	100
Students will be able to structure a talk to make simple inquiries, give explanations and reasons.	1	1	0	100
Students will be able to understand short and simple invitation letters, cards and e-mails.	1	0	0	0
Students will be able to understand the specific information in short conversations on everyday topics, such as acc	1	1	0	100
Students will be able to express what they prefer, like and dislike.	3	3	0	100
Students will be able to talk about regular activities of teenagers.	1	1	0	100
Students will be able to understand phrases and expressions about regular activities of teenagers.	1	1	0	100

Sayısal (MAT)	S	D	Y	B%
Matematik				
Verilen pozitif tam sayıların pozitif tam sayı çarpanlarını bulur, pozitif tam sayıların pozitif tam sayı çarpanlarını üslü	4	3	1	75
İki doğal sayının en büyük ortak bölenini (EBOB) ve en küçük ortak katını (EKOK) hesaplar, ilgili problemleri çözer.	3	1	1	33
Verilen iki doğal sayının aralarında asal olup olmadığını belirler.	3	3	0	100
Tam sayıların, tam sayı kuvvetlerini hesaplar.	4	1	3	25
Üslü ifadelerle ilgili temel kuralları anlar, birbirine denk ifadeler oluşturur.	4	1	1	25
Sayıların ondalık gösterimlerini 10'un tam sayı kuvvetlerini kullanarak çözümler.	2	2	0	100

Sayısal (FEN)	S	D	Y	B%
Fen				
Mevsimlerin oluşumuna yönelik tahminlerde bulunur.	10	5	3	50
İklim ve hava olayları arasındaki farkı açıklar.	5	4	1	80
İklim biliminin (klimatoloji) bir bilim dalı olduğunu ve bu alanda çalışan uzmanlara iklim bilimci (klimatolog) adı veri	1	1	0	100
Nükleotid, gen, DNA ve kromozom kavramlarını açıklayarak bu kavramlar arasında ilişki kurar.	2	2	0	100
DNA'nın kendini nasıl eşlediğini ifade eder.	1	0	1	0
DNA'nın yapısını model üzerinde gösterir.	1	0	0	0

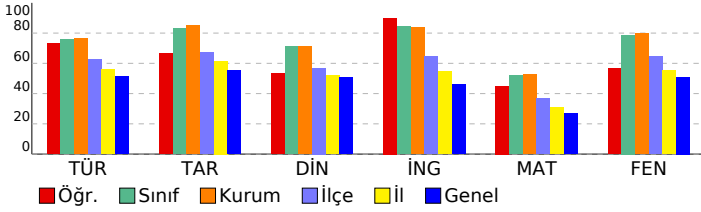

SONUÇ BELGESİ

İSTANBUL / BEYLİKDÜZÜ / DÜNYA ETÜT MERKEZİ

8. SINIF SÜREÇ İZLEME VE DEĞERLENDİRME - 1 (2024-2025)

DERSLERE GÖRE ANALİZ

Öğrenci	Numara	Sınıf
BAHAR KILIÇ	0	

Puan Türü	Puan	Genel Ortalama	Dereceler				
			Snf	Kurum	İlçe	İl	Genel
LGS	▲ 406,169	329,210	59	75	94	364	2529
Katılımlar:			103	129	269	1531	11679

Ders	Soru	Doğru	Yanlış	Net	Başarı %	Sınıf Ort.	Kurum Ort.	Genel Ort.
Türkçe	20	15	5	13,33	67	▼ 15,16	▼ 15,32	▲ 10,24
Tarih	10	9	1	8,67	87	▲ 8,33	▲ 8,49	▲ 5,53
Din K.ve A.B.	10	8	2	7,33	73	▲ 7,09	▲ 7,10	▲ 5,06
İngilizce	10	9	1	8,67	87	▲ 8,44	▲ 8,37	▲ 4,58
Matematik	20	12	3	11,00	55	▲ 10,39	▲ 10,53	▲ 5,42
Fen	20	17	3	16,00	80	▲ 15,75	▲ 15,92	▲ 10,20
Toplam:	90	70	15	65,00	72	▼ 65,15	▼ 65,74	▲ 41,03

Soru No	12345678901234567890
Sözel (TÜR)	BAACBaDgbAbBCCBaDADB
Cevap Anh.	B BAACBCDCCAABCCBDDADB
Sözel (SOS)	AcADBCCDCD
Cevap Anh.	B ABADBCCDCD
Sözel (DİN)	DCBCBaDCBb
Cevap Anh.	B DCBCBABCBA
Sözel (İNG)	ABAAAbBCBB
Cevap Anh.	B ABAAADBCBB
Sayısal (MAT)	BBC BC C DB AbCDaaA
Cevap Anh.	B BCCADBCACDDBCCACDBBA
Sayısal (FEN)	BcCACDBACaBCDAADABCb
Cevap Anh.	B BDCACDBACCBCDA4DABCC

Sözel (TÜR)	S	D	Y	B%
Türkçe				
Bağlamdan yararlanarak bilmediği kelime ve kelime gruplarının anlamını tahmin eder.	1	1	0	100
Kelimeleri anlamlarına uygun kullanır.	1	1	0	100
Bilgi kaynaklarının güvenilirliğini sorgular.	1	1	0	100
Filimsilerin cümledeki işlevlerini kavrar.	3	2	1	67
Metin türlerini ayırt eder.	1	0	1	0
Grafik, tablo ve çizelgeyle sunulan bilgileri yorumlar.	2	2	0	100
Metnin içeriğine uygun başlık/başlıklar belirler.	2	2	0	100
Okuduklarında kullanılan düşünceleri geliştirme yollarını belirler.	1	1	0	100
Metnin konusunu belirler.	1	0	1	0
Metnin ana fikrini/ana duygusunu belirler.	1	1	0	100
Bir işi işlem basamaklarına göre yazar.	1	0	1	0
Okuduğu metinlerdeki hikâye unsurlarını belirler.	1	1	0	100
Metinle ilgili soruları cevaplar.	1	0	1	0
Metindeki anlatım biçimlerini belirler.	1	1	0	100
Yazdıklarını düzenler.	2	2	0	100

Sözel (SOS)	S	D	Y	B%
Tarih				
Mustafa Kemal'in askerlik hayatı ile ilgili olayları ve olguları onun kişilik özellikleri ile ilişkilendirir.	4	3	1	75
Avrupa'daki gelişmelerin yansımaları bağlamında Osmanlı Devleti'nin yirminci yüzyılın başlarındaki siyasi ve sosyal	3	3	0	100
Mustafa Kemal'in çocukluk ve öğrenim hayatından hareketle onun kişilik özelliklerinin oluşumu hakkında çıkarımlar	3	3	0	100

Sözel (DİN)	S	D	Y	B%
Din K.ve A.B.				
Kader ve kaza inancını ayet ve hadislerle açıklar.	6	5	1	83
Kaza ve kader ile ilgili kavramları analiz eder.	2	2	0	100
KAZANIM BELİRTİLMEMİŞ	2	1	1	50

Sözel (İNG)	S	D	Y	B%
İngilizce				
Students will be able to understand short and simple texts about friendship.	2	2	0	100
Students will be able to structure a talk to make simple inquiries, give explanations and reasons.	1	1	0	100
Students will be able to understand short and simple invitation letters, cards and e-mails.	1	1	0	100
Students will be able to understand the specific information in short conversations on everyday topics, such as acc	1	0	1	0
Students will be able to express what they prefer, like and dislike.	3	3	0	100
Students will be able to talk about regular activities of teenagers.	1	1	0	100
Students will be able to understand phrases and expressions about regular activities of teenagers.	1	1	0	100

Sayısal (MAT)	S	D	Y	B%
Matematik				
Verilen pozitif tam sayıların pozitif tam sayı çarpanlarını bulur, pozitif tam sayıların pozitif tam sayı çarpanlarını üslü	4	4	0	100
İki doğal sayının en büyük ortak bölenini (EBOB) ve en küçük ortak katını (EKOK) hesaplar, ilgili problemleri çözer.	3	0	1	0
Verilen iki doğal sayının aralarında asal olup olmadığını belirler.	3	2	1	67
Tam sayıların, tam sayı kuvvetlerini hesaplar.	4	2	1	50
Üslü ifadelerle ilgili temel kuralları anlar, birbirine denk ifadeler oluşturur.	4	2	0	50
Sayıların ondalık gösterimlerini 10'un tam sayı kuvvetlerini kullanarak çözümler.	2	2	0	100

Sayısal (FEN)	S	D	Y	B%
Fen				
Mevsimlerin oluşumuna yönelik tahminlerde bulunur.	10	8	2	80
İklim ve hava olayları arasındaki farkı açıklar.	5	5	0	100
İklim biliminin (klimatoloji) bir bilim dalı olduğunu ve bu alanda çalışan uzmanlara iklim bilimci (klimatolog) adı ver	1	1	0	100
Nükleotid, gen, DNA ve kromozom kavramlarını açıklayarak bu kavramlar arasında ilişki kurar.	2	2	0	100
DNA'nın kendini nasıl eşlediğini ifade eder.	1	1	0	100
DNA'nın yapısını model üzerinde gösterir.	1	0	1	0

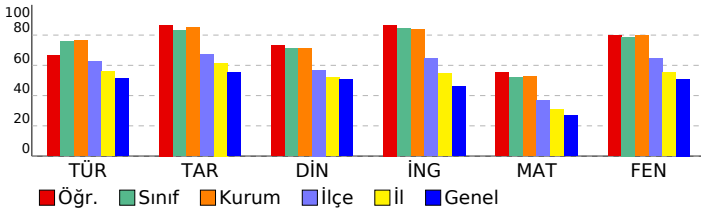

SONUÇ BELGESİ

İSTANBUL / BEYLİKDÜZÜ / DÜNYA ETÜT MERKEZİ

8. SINIF SÜREÇ İZLEME VE DEĞERLENDİRME - 1
(2024-2025)

DERSLERE GÖRE ANALİZ

Öğrenci	Numara	Sınıf
BARIŞ KALEM	0	

Puan Türü	Puan	Genel Ortalama	Dereceler				
			Snf	Kurum	İlçe	İl	Genel
LGS	▲ 412,164	329,210	55	70	87	325	2297
Katılımlar:			103	129	269	1531	11679

Ders	Soru	Doğru	Yanlış	Net	Başarı %	Sınıf Ort.	Kurum Ort.	Genel Ort.	
Türkçe	20	17	3	16,00	80	▲ 15,16	▲ 15,32	▲ 10,24	
Tarih	10	8	2	7,33	73	▼ 8,33	▼ 8,49	▲ 5,53	
Din K.ve A.B.	10	8	2	7,33	73	▲ 7,09	▲ 7,10	▲ 5,06	
İngilizce	10	9	1	8,67	87	▲ 8,44	▲ 8,37	▲ 4,58	
Matematik	20	14	4	12,67	63	▲ 10,39	▲ 10,53	▲ 5,42	
Fen	20	15	5	13,33	67	▼ 15,75	▼ 15,92	▲ 10,20	
Toplam:		90	71	17	65,33	73	▲ 65,15	▼ 65,74	▲ 41,03

Soru No	12345678901234567890
Sözel (TÜR)	BAAdBCDcBaABCCBDcADB
Cevap Anh.	B BAACBCDCCAABCCBDDADB
Sözel (SOS)	ABAaBCCDCc
Cevap Anh.	B ABADBCCDCD
Sözel (DİN)	DCBCdABaBA
Cevap Anh.	B DCBCBABCBA
Sözel (İNG)	AcAAADBCBB
Cevap Anh.	B ABAAADBCBB
Sayısal (MAT)	BBCc cCACDDBa aCDBBA
Cevap Anh.	B BBCADBCACDDBACCCDBBA
Sayısal (FEN)	BDCACDBAbdBCDACcbBbc
Cevap Anh.	B BDCACDBACCBCDA4DABCC

Sözel (TÜR)	S	D	Y	B%
Türkçe				
Bağlamdan yararlanarak bilmediği kelime ve kelime gruplarının anlamını tahmin eder.	1	1	0	100
Kelimeleri anlamlarına uygun kullanır.	1	1	0	100
Bilgi kaynaklarının güvenilirliğini sorgular.	1	1	0	100
Filimsilerin cümledeki işlevlerini kavrar.	3	1	2	33
Metin türlerini ayırt eder.	1	1	0	100
Grafik, tablo ve çizelgeyle sunulan bilgileri yorumlar.	2	2	0	100
Metnin içeriğine uygun başlık/başlıklar belirler.	2	2	0	100
Okuduklarında kullanılan düşünceyi geliştirme yollarını belirler.	1	1	0	100
Metnin konusunu belirler.	1	1	0	100
Metnin ana fikrini/ana duygusunu belirler.	1	1	0	100
Bir işi işlem basamaklarına göre yazar.	1	1	0	100
Okuduğu metinlerdeki hikâye unsurlarını belirler.	1	1	0	100
Metinle ilgili soruları cevaplar.	1	1	0	100
Metindeki anlatım biçimlerini belirler.	1	0	1	0
Yazdıklarını düzenler.	2	2	0	100

Sözel (SOS)	S	D	Y	B%
Tarih				
Mustafa Kemal'in askerlik hayatı ile ilgili olayları ve olguları onun kişilik özellikleri ile ilişkilendirir.	4	3	1	75
Avrupa'daki gelişmelerin yansımaları bağlamında Osmanlı Devleti'nin yirminci yüzyılın başlarındaki siyasi ve sosyal	3	3	0	100
Mustafa Kemal'in çocukluk ve öğrenim hayatından hareketle onun kişilik özelliklerinin oluşumu hakkında çıkarımlar	3	2	1	67

Sözel (DİN)	S	D	Y	B%
Din K.ve A.B.				
Kader ve kaza inancını ayet ve hadislerle açıklar.	6	5	1	83
Kaza ve kader ile ilgili kavramları analiz eder.	2	1	1	50
KAZANIM BELİRTİLMEMİŞ	2	2	0	100

Sözel (İNG)	S	D	Y	B%
İngilizce				
Students will be able to understand short and simple texts about friendship.	2	2	0	100
Students will be able to structure a talk to make simple inquiries, give explanations and reasons.	1	1	0	100
Students will be able to understand short and simple invitation letters, cards and e-mails.	1	1	0	100
Students will be able to understand the specific information in short conversations on everyday topics, such as acc	1	1	0	100
Students will be able to express what they prefer, like and dislike.	3	3	0	100
Students will be able to talk about regular activities of teenagers.	1	1	0	100
Students will be able to understand phrases and expressions about regular activities of teenagers.	1	0	1	0

Sayısal (MAT)	S	D	Y	B%
Matematik				
Verilen pozitif tam sayıların pozitif tam sayı çarpanlarını bulur, pozitif tam sayıların pozitif tam sayı çarpanlarını üsli	4	4	0	100
İki doğal sayının en büyük ortak bölenini (EBOB) ve en küçük ortak katını (EKOK) hesaplar, ilgili problemleri çözer.	3	3	0	100
Verilen iki doğal sayının aralarında asal olup olmadığını belirler.	3	3	0	100
Tam sayıların, tam sayı kuvvetlerini hesaplar.	4	1	3	25
Üslü ifadelerle ilgili temel kuralları anlar, birbirine denk ifadeler oluşturur.	4	1	1	25
Sayıların ondalık gösterimlerini 10'un tam sayı kuvvetlerini kullanarak çözümler.	2	2	0	100

Sayısal (FEN)	S	D	Y	B%
Fen				
Mevsimlerin oluşumuna yönelik tahminlerde bulunur.	10	6	4	60
İklim ve hava olayları arasındaki farkı açıklar.	5	4	1	80
İklim biliminin (klimatoloji) bir bilim dalı olduğunu ve bu alanda çalışan uzmanlara iklim bilimci (klimatolog) adı verildiğini	1	1	0	100
Nükleotid, gen, DNA ve kromozom kavramlarını açıklayarak bu kavramlar arasında ilişki kurar.	2	2	0	100
DNA'nın kendini nasıl eşlediğini ifade eder.	1	1	0	100
DNA'nın yapısını model üzerinde gösterir.	1	1	0	100

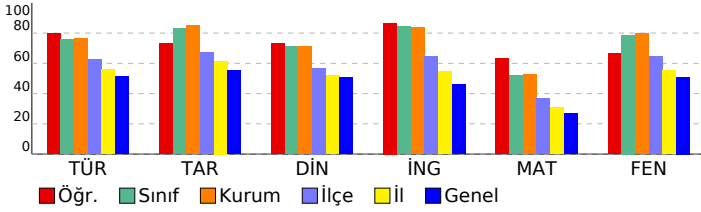

SONUÇ BELGESİ

İSTANBUL / BEYLİKDÜZÜ / DÜNYA ETÜT MERKEZİ

8. SINIF SÜREÇ İZLEME VE DEĞERLENDİRME - 1 (2024-2025)

DERSLERE GÖRE ANALİZ

Öğrenci	Numara	Sınıf
BELİNAY DEMİREKİN	0	

Puan Türü	Puan	Genel Ortalama	Dereceler				
			Snf	Kurum	İlçe	İl	Genel
LGS	319,254	329,210	97	120	189	933	6229
Katılımlar:			103	129	269	1531	11679

Ders	Soru	Doğru	Yanlış	Net	Başarı %	Sınıf Ort.	Kurum Ort.	Genel Ort.
Türkçe	20	12	8	9,33	47	15,16	15,32	10,24
Tarih	10	8	2	7,33	73	8,33	8,49	5,53
Din K.ve A.B.	10	8	2	7,33	73	7,09	7,10	5,06
İngilizce	10	9	1	8,67	87	8,44	8,37	4,58
Matematik	20	6	9	3,00	15	10,39	10,53	5,42
Fen	20	11	9	8,00	40	15,75	15,92	10,20
Toplam:		90	54	31	43,67	65,15	65,74	41,03

Soru No	12345678901234567890
Sözel (TÜR)	BAcCcCdGbAABcDbAbBdA
Cevap Anh.	B BAACBCDCCAABCCBDDADB
Sözel (SOS)	ABADdCCdBd
Cevap Anh.	B ABADBCCDCD
Sözel (DİN)	DCBCBABCcd
Cevap Anh.	B DCBCBABCBA
Sözel (İNG)	ABAAADcCBB
Cevap Anh.	B ABAAADBCBB
Sayısal (MAT)	Baa aCACc b dbDada
Cevap Anh.	B BCCADBCACDDBACCCDBBA
Sayısal (FEN)	BDCAaABAbbaCbAAbAbDb
Cevap Anh.	B BDCACDBACCBCDA4DABCC

Sözel (TÜR)	S	D	Y	B%
Türkçe	1	0	1	0
Bağlamdan yararlanarak bilmediği kelime ve kelime gruplarının anlamını tahmin eder.	1	0	1	0
Kelimeleri anlamlarına uygun kullanır.	1	1	0	100
Bilgi kaynaklarının güvenilirliğini sorgular.	1	1	0	100
Filimsilerin cümledeki işlevlerini kavrar.	3	0	3	0
Metin türlerini ayırt eder.	1	0	1	0
Grafik, tablo ve çizelgeyle sunulan bilgileri yorumlar.	2	2	0	100
Metnin içeriğine uygun başlık/başlıklar belirler.	2	1	1	50
Okuduklarında kullanılan düşünceyi geliştirme yollarını belirler.	1	1	0	100
Metnin konusunu belirler.	1	1	0	100
Metnin ana fikrini/ana duygusunu belirler.	1	1	0	100
Bir işi işlem basamaklarına göre yazar.	1	0	1	0
Okuduğu metinlerdeki hikâye unsurlarını belirler.	1	1	0	100
Metinle ilgili soruları cevaplar.	1	1	0	100
Metindeki anlatım biçimlerini belirler.	1	1	0	100
Yazdıklarını düzenler.	2	1	1	50

Sözel (SOS)	S	D	Y	B%
Tarih	4	3	1	75
Mustafa Kemal'in askerlik hayatı ile ilgili olayları ve olguları onun kişilik özellikleri ile ilişkilendirir.	3	2	1	67
Avrupa'daki gelişmelerin yansımaları bağlamında Osmanlı Devleti'nin yirminci yüzyılın başlarındaki siyasi ve sosyal	3	3	0	100
Mustafa Kemal'in çocukluk ve öğrenim hayatından hareketle onun kişilik özelliklerinin oluşumu hakkında çıkarımlar	3	3	0	100

Sözel (DİN)	S	D	Y	B%
Din K.ve A.B.	6	5	1	83
Kader ve kaza inancını ayet ve hadislerle açıklar.	2	2	0	100
Kaza ve kader ile ilgili kavramları analiz eder.	2	2	0	100
KAZANIM BELİRTİLMEMİŞ	2	1	1	50

Sözel (İNG)	S	D	Y	B%
İngilizce	2	1	1	50
Students will be able to understand short and simple texts about friendship.	1	1	0	100
Students will be able to structure a talk to make simple inquiries, give explanations and reasons.	1	1	0	100
Students will be able to understand short and simple invitation letters, cards and e-mails.	1	1	0	100
Students will be able to understand the specific information in short conversations on everyday topics, such as acc	1	1	0	100
Students will be able to express what they prefer, like and dislike.	3	3	0	100
Students will be able to talk about regular activities of teenagers.	1	1	0	100
Students will be able to understand phrases and expressions about regular activities of teenagers.	1	1	0	100

Sayısal (MAT)	S	D	Y	B%
Matematik	4	2	2	50
Verilen pozitif tam sayıların pozitif tam sayı çarpanlarını bulur, pozitif tam sayıların pozitif tam sayı çarpanlarını üslü	3	1	2	33
İki doğal sayının en büyük ortak bölenini (EBOB) ve en küçük ortak katını (EKOK) hesaplar, ilgili problemleri çözer.	3	2	1	67
Verilen iki doğal sayının aralarında asal olup olmadığını belirler.	4	0	2	0
Tam sayıların, tam sayı kuvvetlerini hesaplar.	4	0	1	0
Üslü ifadelerle ilgili temel kuralları anlar, birbirine denk ifadeler oluşturur.	4	0	1	0
Sayıların ondalık gösterimlerini 10'un tam sayı kuvvetlerini kullanarak çözümler.	2	1	1	50

Sayısal (FEN)	S	D	Y	B%
Fen	10	5	5	50
Mevsimlerin oluşumuna yönelik tahminlerde bulunur.	5	3	2	60
İklim ve hava olayları arasındaki farkı açıklar.	1	1	0	100
İklim biliminin (klimatoloji) bir bilim dalı olduğunu ve bu alanda çalışan uzmanlara iklim bilimci (klimatolog) adı ver	2	1	1	50
Nükleotid, gen, DNA ve kromozom kavramlarını açıklayarak bu kavramlar arasında ilişki kurar.	2	1	1	50
DNA'nın kendini nasıl eşlediğini ifade eder.	1	0	1	0
DNA'nın yapısını model üzerinde gösterir.	1	1	0	100

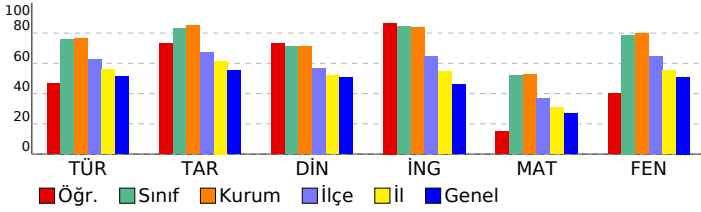

SONUÇ BELGESİ

İSTANBUL / BEYLİKDÜZÜ / DÜNYA ETÜT MERKEZİ

8. SINIF SÜREÇ İZLEME VE DEĞERLENDİRME - 1 (2024-2025)

DERSLERE GÖRE ANALİZ

Öğrenci	Numara	Sınıf
BERİL İREM TURAN	0	

Puan Türü	Puan	Genel Ortalama	Dereceler				
			Snf	Kurum	İlçe	İl	Genel
LGS	▲ 389,983	329,210	68	88	113	473	3160
Katılımlar:			103	129	269	1531	11679

Ders	Soru	Doğru	Yanlış	Net	Başarı %	Sınıf Ort.	Kurum Ort.	Genel Ort.
Türkçe	20	16	4	14,67	73	▼ 15,16	▼ 15,32	▲ 10,24
Tarih	10	9	1	8,67	87	▲ 8,33	▲ 8,49	▲ 5,53
Din K.ve A.B.	10	5	5	3,33	33	▼ 7,09	▼ 7,10	▼ 5,06
İngilizce	10	10	0	10,00	100	▲ 8,44	▲ 8,37	▲ 4,58
Matematik	20	9	8	6,33	32	▼ 10,39	▼ 10,53	▲ 5,42
Fen	20	18	2	17,33	87	▲ 15,75	▲ 15,92	▲ 10,20
Toplam:	90	67	20	60,33	67	▼ 65,15	▼ 65,74	▲ 41,03

Soru No	12345678901234567890
Sözel (TÜR)	BDADaBCCBAAbCDbCAB
Cevap Anh.	A
Sözel (SOS)	DCDCBbABA
Cevap Anh.	A
Sözel (DİN)	dBCdCcCdCD
Cevap Anh.	A
Sözel (İNG)	BBCBAAAABA
Cevap Anh.	A
Sayısal (MAT)	ddBdabdaB abACB AC B
Cevap Anh.	A
Sayısal (FEN)	CCBAGAADCBbCABDCACDB
Cevap Anh.	A

Sözel (TÜR)	S	D	Y	B%
Türkçe				
Bağlamdan yararlanarak bilmediği kelime ve kelime gruplarının anlamını tahmin eder.	1	1	0	100
Kelimeleri anlamlarına uygun kullanır.	1	1	0	100
Bilgi kaynaklarının güvenilirliğini sorgular.	1	1	0	100
Filimsilerin cümledeki işlevlerini kavrar.	3	1	2	33
Metin türlerini ayırt eder.	1	0	1	0
Grafik, tablo ve çizelgeyle sunulan bilgileri yorumlar.	2	2	0	100
Metnin içeriğine uygun başlık/başlıklar belirler.	2	2	0	100
Okuduklarında kullanılan düşünceyi geliştirme yollarını belirler.	1	1	0	100
Metnin konusunu belirler.	1	1	0	100
Metnin ana fikrini/ana duygusunu belirler.	1	1	0	100
Bir işi işlem basamaklarına göre yazar.	1	1	0	100
Okuduğu metinlerdeki hikâye unsurlarını belirler.	1	1	0	100
Metinle ilgili soruları cevaplar.	1	0	1	0
Metindeki anlatım biçimlerini belirler.	1	1	0	100
Yazdıklarını düzenler.	2	2	0	100

Sözel (SOS)	S	D	Y	B%
Tarih				
Mustafa Kemal'in askerlik hayatı ile ilgili olayları ve olguları onun kişilik özellikleri ile ilişkilendirir.	4	4	0	100
Avrupa'daki gelişmelerin yansımaları bağlamında Osmanlı Devleti'nin yirminci yüzyılın başlarındaki siyasi ve sosyal	3	3	0	100
Mustafa Kemal'in çocukluk ve öğrenim hayatından hareketle onun kişilik özelliklerinin oluşumu hakkında çıkarımlar	3	2	1	67

Sözel (DİN)	S	D	Y	B%
Din K.ve A.B.				
Kader ve kaza inancını ayet ve hadislerle açıklar.	6	4	2	67
Kaza ve kader ile ilgili kavramları analiz eder.	2	1	1	50
KAZANIM BELİRTİLMEMİŞ	2	0	2	0

Sözel (İNG)	S	D	Y	B%
İngilizce				
Students will be able to understand short and simple texts about friendship.	2	2	0	100
Students will be able to structure a talk to make simple inquiries, give explanations and reasons.	1	1	0	100
Students will be able to understand short and simple invitation letters, cards and e-mails.	1	1	0	100
Students will be able to understand the specific information in short conversations on everyday topics, such as acc	1	1	0	100
Students will be able to express what they prefer, like and dislike.	3	3	0	100
Students will be able to talk about regular activities of teenagers.	1	1	0	100
Students will be able to understand phrases and expressions about regular activities of teenagers.	1	1	0	100

Sayısal (MAT)	S	D	Y	B%
Matematik				
Verilen pozitif tam sayıların pozitif tam sayı çarpanlarını bulur, pozitif tam sayıların pozitif tam sayı çarpanlarını üslü	4	1	2	25
İki doğal sayının en büyük ortak bölenini (EBOB) ve en küçük ortak katını (EKOK) hesaplar, ilgili problemleri çözer.	3	1	2	33
Verilen iki doğal sayının aralarında asal olup olmadığını belirler.	3	2	1	67
Tam sayıların, tam sayı kuvvetlerini hesaplar.	4	3	1	75
Üslü ifadelerle ilgili temel kuralları anlar, birbirine denk ifadeler oluşturur.	4	0	2	0
Sayıların ondalık gösterimlerini 10'un tam sayı kuvvetlerini kullanarak çözümler.	2	2	0	100

Sayısal (FEN)	S	D	Y	B%
Fen				
Mevsimlerin oluşumuna yönelik tahminlerde bulunur.	10	8	2	80
İklim ve hava olayları arasındaki farkı açıklar.	5	5	0	100
İklim biliminin (klimatoloji) bir bilim dalı olduğunu ve bu alanda çalışan uzmanlara iklim bilimci (klimatolog) adı ver	1	1	0	100
Nükleotid, gen, DNA ve kromozom kavramlarını açıklayarak bu kavramlar arasında ilişki kurar.	2	2	0	100
DNA'nın kendini nasıl eşlediğini ifade eder.	1	1	0	100
DNA'nın yapısını model üzerinde gösterir.	1	1	0	100

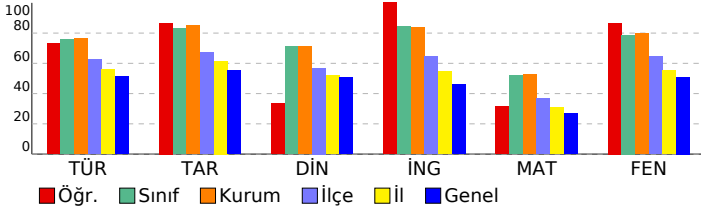

SONUÇ BELGESİ

İSTANBUL / BEYLİKDÜZÜ / DÜNYA ETÜT MERKEZİ

8. SINIF SÜREÇ İZLEME VE DEĞERLENDİRME - 1 (2024-2025)

DERSLERE GÖRE ANALİZ

Öğrenci	Numara	Sınıf
BERİL KARAKOÇ	0	

Puan Türü	Puan	Genel Ortalama	Dereceler				
			Snf	Kurum	İlçe	İl	Genel
LGS	412,340	329,210	54	69	86	324	2291
Katılımlar:			103	129	269	1531	11679

Ders	Soru	Doğru	Yanlış	Net	Başarı %	Sınıf Ort.	Kurum Ort.	Genel Ort.
Türkçe	20	16	4	14,67	73	15,16	15,32	10,24
Tarih	10	9	1	8,67	87	8,33	8,49	5,53
Din K.ve A.B.	10	9	1	8,67	87	7,09	7,10	5,06
İngilizce	10	10	0	10,00	100	8,44	8,37	4,58
Matematik	20	10	7	7,67	38	10,39	10,53	5,42
Fen	20	19	0	19,00	95	15,75	15,92	10,20
Toplam:	90	73	13	68,67	76	65,15	65,74	41,03

Soru No	12345678901234567890
Sözel (TÜR)	BAACBbDbCaCbcDdBDDADB
Cevap Anh.	B BAACBCDCCAABCCBDDADB
Sözel (SOS)	ABcDBCCDCD
Cevap Anh.	B ABADBCCDCD
Sözel (DİN)	DCBCBAcCBA
Cevap Anh.	B DCBCBABCBA
Sözel (İNG)	ABAAADBCBB
Cevap Anh.	B ABAAADBCBB
Sayısal (MAT)	BcCc cCAC DB AdabBdA
Cevap Anh.	B BCCADBCACDDBACCCDBBA
Sayısal (FEN)	BDCACDBAC BCDAADABCC
Cevap Anh.	B BDCACDBACCBCDA4DABCC

Sözel (TÜR)	S	D	Y	B%
Türkçe				
Bağlamdan yararlanarak bilmediği kelime ve kelime gruplarının anlamını tahmin eder.	1	1	0	100
Kelimeleri anlamlarına uygun kullanır.	1	1	0	100
Bilgi kaynaklarının güvenilirliğini sorgular.	1	1	0	100
Filimsilerin cümledeki işlevlerini kavrar.	3	3	0	100
Metin türlerini ayırt eder.	1	1	0	100
Grafik, tablo ve çizelgeyle sunulan bilgileri yorumlar.	2	2	0	100
Metnin içeriğine uygun başlık/başlıklar belirler.	2	1	1	50
Okuduklarında kullanılan düşünceyi geliştirme yollarını belirler.	1	1	0	100
Metnin konusunu belirler.	1	0	1	0
Metnin ana fikrini/ana duygusunu belirler.	1	1	0	100
Bir işi işlem basamaklarına göre yazar.	1	0	1	0
Okuduğu metinlerdeki hikâye unsurlarını belirler.	1	1	0	100
Metinle ilgili soruları cevaplar.	1	0	1	0
Metindeki anlatım biçimlerini belirler.	1	1	0	100
Yazdıklarını düzenler.	2	2	0	100

Sözel (SOS)	S	D	Y	B%
Tarih				
Mustafa Kemal'in askerlik hayatı ile ilgili olayları ve olguları onun kişilik özellikleri ile ilişkilendirir.	4	3	1	75
Avrupa'daki gelişmelerin yansımaları bağlamında Osmanlı Devleti'nin yirminci yüzyılın başlarındaki siyasi ve sosyal	3	3	0	100
Mustafa Kemal'in çocukluk ve öğrenim hayatından hareketle onun kişilik özelliklerinin oluşumu hakkında çıkarımlar	3	3	0	100

Sözel (DİN)	S	D	Y	B%
Din K.ve A.B.				
Kader ve kaza inancını ayet ve hadislerle açıklar.	6	5	1	83
Kaza ve kader ile ilgili kavramları analiz eder.	2	2	0	100
KAZANIM BELİRTİLMEMİŞ	2	2	0	100

Sözel (İNG)	S	D	Y	B%
İngilizce				
Students will be able to understand short and simple texts about friendship.	2	2	0	100
Students will be able to structure a talk to make simple inquiries, give explanations and reasons.	1	1	0	100
Students will be able to understand short and simple invitation letters, cards and e-mails.	1	1	0	100
Students will be able to understand the specific information in short conversations on everyday topics, such as acc	1	1	0	100
Students will be able to express what they prefer, like and dislike.	3	3	0	100
Students will be able to talk about regular activities of teenagers.	1	1	0	100
Students will be able to understand phrases and expressions about regular activities of teenagers.	1	1	0	100

Sayısal (MAT)	S	D	Y	B%
Matematik				
Verilen pozitif tam sayıların pozitif tam sayı çarpanlarını bulur, pozitif tam sayıların pozitif tam sayı çarpanlarını üslü	4	1	3	25
İki doğal sayının en büyük ortak bölenini (EBOB) ve en küçük ortak katını (EKOK) hesaplar, ilgili problemleri çözer.	3	1	1	33
Verilen iki doğal sayının aralarında asal olup olmadığını belirler.	3	3	0	100
Tam sayıların, tam sayı kuvvetlerini hesaplar.	4	1	3	25
Üslü ifadelerle ilgili temel kuralları anlar, birbirine denk ifadeler oluşturur.	4	2	0	50
Sayıların ondalık gösterimlerini 10'un tam sayı kuvvetlerini kullanarak çözümler.	2	2	0	100

Sayısal (FEN)	S	D	Y	B%
Fen				
Mevsimlerin oluşumuna yönelik tahminlerde bulunur.	10	9	0	90
İklim ve hava olayları arasındaki farkı açıklar.	5	5	0	100
İklim biliminin (klimatoloji) bir bilim dalı olduğunu ve bu alanda çalışan uzmanlara iklim bilimci (klimatolog) adı ver	1	1	0	100
Nükleotid, gen, DNA ve kromozom kavramlarını açıklayarak bu kavramlar arasında ilişki kurar.	2	2	0	100
DNA'nın kendini nasıl eşlediğini ifade eder.	1	1	0	100
DNA'nın yapısını model üzerinde gösterir.	1	1	0	100

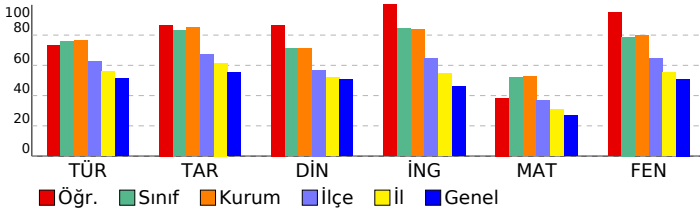

SONUÇ BELGESİ

İSTANBUL / BEYLİKDÜZÜ / DÜNYA ETÜT MERKEZİ

8. SINIF SÜREÇ İZLEME VE DEĞERLENDİRME - 1 (2024-2025)

DERSLERE GÖRE ANALİZ

Öğrenci	Numara	Sınıf
BERRA AKTAŞ	0	

Puan Türü	Puan	Genel Ortalama	Dereceler				
			Snf	Kurum	İlçe	İl	Genel
LGS	▲ 427,764	329,210	46	58	67	239	1724
Katılımlar:			103	129	269	1531	11679

Ders	Soru	Doğru	Yanlış	Net	Başarı %	Sınıf Ort.	Kurum Ort.	Genel Ort.
Türkçe	20	17	3	16,00	80	▲ 15,16	▲ 15,32	▲ 10,24
Tarih	10	9	1	8,67	87	▲ 8,33	▲ 8,49	▲ 5,53
Din K.ve A.B.	10	9	1	8,67	87	▲ 7,09	▲ 7,10	▲ 5,06
İngilizce	10	10	0	10,00	100	▲ 8,44	▲ 8,37	▲ 4,58
Matematik	20	14	5	12,33	62	▲ 10,39	▲ 10,53	▲ 5,42
Fen	20	17	3	16,00	80	▲ 15,75	▲ 15,92	▲ 10,20
Toplam:	90	76	13	71,67	80	▲ 65,15	▲ 65,74	▲ 41,03

Soru No	12345678901234567890
Sözel (TÜR)	BDADDCCBAAbCDBCcAB
Cevap Anh.	A
Sözel (SOS)	DbDCCBDABA
Cevap Anh.	A
Sözel (DİN)	ABCaABCBCD
Cevap Anh.	A
Sözel (İNG)	BBCBDAABA
Cevap Anh.	A
Sayısal (MAT)	ABBDAcAaBDDCACc bbbb
Cevap Anh.	A
Sayısal (FEN)	CbBADAa*CBaCABDCACDB
Cevap Anh.	A

Sözel (TÜR)	S	D	Y	B%
Türkçe				
Bağlamdan yararlanarak bilmediği kelime ve kelime gruplarının anlamını tahmin eder.	1	1	0	100
Kelimeleri anlamlarına uygun kullanır.	1	1	0	100
Bilgi kaynaklarının güvenilirliğini sorgular.	1	1	0	100
Filimsilerin cümledeki işlevlerini kavrar.	3	2	1	67
Metin türlerini ayırt eder.	1	1	0	100
Grafik, tablo ve çizelgeyle sunulan bilgileri yorumlar.	2	1	1	50
Metnin içeriğine uygun başlık/başlıklar belirler.	2	2	0	100
Okuduklarında kullanılan düşünceyi geliştirme yollarını belirler.	1	1	0	100
Metnin konusunu belirler.	1	1	0	100
Metnin ana fikrini/ana duygusunu belirler.	1	1	0	100
Bir işi işlem basamaklarına göre yazar.	1	1	0	100
Okuduğu metinlerdeki hikâye unsurlarını belirler.	1	1	0	100
Metinle ilgili soruları cevaplar.	1	1	0	100
Metindeki anlatım biçimlerini belirler.	1	1	0	100
Yazdıklarını düzenler.	2	1	1	50

Sözel (SOS)	S	D	Y	B%
Tarih				
Mustafa Kemal'in askerlik hayatı ile ilgili olayları ve olguları onun kişilik özellikleri ile ilişkilendirir.	4	3	1	75
Avrupa'daki gelişmelerin yansımaları bağlamında Osmanlı Devleti'nin yirminci yüzyılın başlarındaki siyasi ve sosyal	3	3	0	100
Mustafa Kemal'in çocukluk ve öğrenim hayatından hareketle onun kişilik özelliklerinin oluşumu hakkında çıkarımlar	3	3	0	100

Sözel (DİN)	S	D	Y	B%
Din K.ve A.B.				
Kader ve kaza inancını ayet ve hadislerle açıklar.	6	5	1	83
Kaza ve kader ile ilgili kavramları analiz eder.	2	2	0	100
KAZANIM BELİRTİLMEMİŞ	2	2	0	100

Sözel (İNG)	S	D	Y	B%
İngilizce				
Students will be able to understand short and simple texts about friendship.	2	2	0	100
Students will be able to structure a talk to make simple inquiries, give explanations and reasons.	1	1	0	100
Students will be able to understand short and simple invitation letters, cards and e-mails.	1	1	0	100
Students will be able to understand the specific information in short conversations on everyday topics, such as acc	1	1	0	100
Students will be able to express what they prefer, like and dislike.	3	3	0	100
Students will be able to talk about regular activities of teenagers.	1	1	0	100
Students will be able to understand phrases and expressions about regular activities of teenagers.	1	1	0	100

Sayısal (MAT)	S	D	Y	B%
Matematik				
Verilen pozitif tam sayıların pozitif tam sayı çarpanlarını bulur, pozitif tam sayıların pozitif tam sayı çarpanlarını üsli	4	3	1	75
İki doğal sayının en büyük ortak bölenini (EBOB) ve en küçük ortak katını (EKOK) hesaplar, ilgili problemleri çözer.	3	3	0	100
Verilen iki doğal sayının aralarında asal olup olmadığını belirler.	3	3	0	100
Tam sayıların, tam sayı kuvvetlerini hesaplar.	4	2	2	50
Üslü ifadelerle ilgili temel kuralları anlar, birbirine denk ifadeler oluşturur.	4	2	1	50
Sayıların ondalık gösterimlerini 10'un tam sayı kuvvetlerini kullanarak çözümler.	2	1	1	50

Sayısal (FEN)	S	D	Y	B%
Fen				
Mevsimlerin oluşumuna yönelik tahminlerde bulunur.	10	7	3	70
İklim ve hava olayları arasındaki farkı açıklar.	5	5	0	100
İklim biliminin (klimatoloji) bir bilim dalı olduğunu ve bu alanda çalışan uzmanlara iklim bilimci (klimatolog) adı ver	1	1	0	100
Nükleotid, gen, DNA ve kromozom kavramlarını açıklayarak bu kavramlar arasında ilişki kurar.	2	2	0	100
DNA'nın kendini nasıl eşlediğini ifade eder.	1	1	0	100
DNA'nın yapısını model üzerinde gösterir.	1	1	0	100

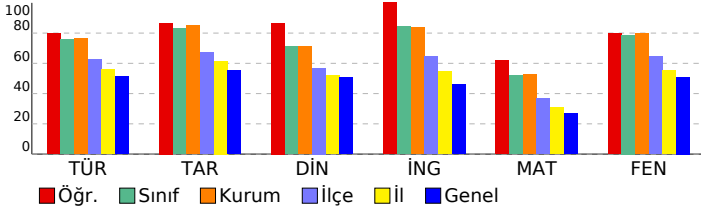

SONUÇ BELGESİ

İSTANBUL / BEYLİKDÜZÜ / DÜNYA ETÜT MERKEZİ

8. SINIF SÜREÇ İZLEME VE DEĞERLENDİRME - 1 (2024-2025)

DERSLERE GÖRE ANALİZ

Öğrenci	Numara	Sınıf
BERRA DEMİR	0	

Puan Türü	Puan	Genel Ortalama	Dereceler				
			Snf	Kurum	İlçe	İl	Genel
LGS	▲ 408,211	329,210	58	74	92	350	2445
Katılımlar:			103	129	269	1531	11679

Ders	Soru	Doğru	Yanlış	Net	Başarı %	Sınıf Ort.	Kurum Ort.	Genel Ort.
Türkçe	20	16	4	14,67	73	▼ 15,16	▼ 15,32	▲ 10,24
Tarih	10	10	0	10,00	100	▲ 8,33	▲ 8,49	▲ 5,53
Din K.ve A.B.	10	8	2	7,33	73	▲ 7,09	▲ 7,10	▲ 5,06
İngilizce	10	9	1	8,67	87	▲ 8,44	▲ 8,37	▲ 4,58
Matematik	20	14	6	12,00	60	▲ 10,39	▲ 10,53	▲ 5,42
Fen	20	15	5	13,33	67	▼ 15,75	▼ 15,92	▲ 10,20
Toplam:	90	72	18	66,00	73	▲ 65,15	▲ 65,74	▲ 41,03

Soru No	12345678901234567890
Sözel (TÜR)	aDADDBCCBAACCDcCdAB
Cevap Anh.	A BDADDBCCBAACCDcCBAAB
Sözel (SOS)	DCDCCBDABA
Cevap Anh.	A DCDCCBDABA
Sözel (DİN)	ABCaAdCBCD
Cevap Anh.	A ABCBABCBCD
Sözel (İNG)	dBCBDAABA
Cevap Anh.	A BBCBDAABA
Sayısal (MAT)	ABBDCbAaBcDCACBbcCBa
Cevap Anh.	A ABBDCACBDDCACBDACBB
Sayısal (FEN)	CdBADAAbCBabABbCACDB
Cevap Anh.	A CCBAD4ADCBCACBDCACDB

Sözel (TÜR)	S	D	Y	B%
Türkçe				
Bağlamdan yararlanarak bilmediği kelime ve kelime gruplarının anlamını tahmin eder.	1	0	1	0
Kelimeleri anlamlarına uygun kullanır.	1	1	0	100
Bilgi kaynaklarının güvenilirliğini sorgular.	1	1	0	100
Filimsilerin cümledeki işlevlerini kavrar.	3	2	1	67
Metin türlerini ayırt eder.	1	1	0	100
Grafik, tablo ve çizelgeyle sunulan bilgileri yorumlar.	2	2	0	100
Metnin içeriğine uygun başlık/başlıklar belirler.	2	2	0	100
Okuduklarında kullanılan düşünceyi geliştirme yollarını belirler.	1	1	0	100
Metnin konusunu belirler.	1	1	0	100
Metnin ana fikrini/ana duygusunu belirler.	1	1	0	100
Bir işi işlem basamaklarına göre yazar.	1	1	0	100
Okuduğu metinlerdeki hikâye unsurlarını belirler.	1	1	0	100
Metinle ilgili soruları cevaplar.	1	1	0	100
Metindeki anlatım biçimlerini belirler.	1	0	1	0
Yazdıklarını düzenler.	2	1	1	50

Sözel (SOS)	S	D	Y	B%
Tarih				
Mustafa Kemal'in askerlik hayatı ile ilgili olayları ve olguları onun kişilik özellikleri ile ilişkilendirir.	4	4	0	100
Avrupa'daki gelişmelerin yansımaları bağlamında Osmanlı Devleti'nin yirminci yüzyılın başlarındaki siyasi ve sosyal	3	3	0	100
Mustafa Kemal'in çocukluk ve öğrenim hayatından hareketle onun kişilik özelliklerinin oluşumu hakkında çıkarımlar	3	3	0	100

Sözel (DİN)	S	D	Y	B%
Din K.ve A.B.				
Kader ve kaza inancını ayet ve hadislerle açıklar.	6	5	1	83
Kaza ve kader ile ilgili kavramları analiz eder.	2	1	1	50
KAZANIM BELİRTİLMEMİŞ	2	2	0	100

Sözel (İNG)	S	D	Y	B%
İngilizce				
Students will be able to understand short and simple texts about friendship.	2	1	1	50
Students will be able to structure a talk to make simple inquiries, give explanations and reasons.	1	1	0	100
Students will be able to understand short and simple invitation letters, cards and e-mails.	1	1	0	100
Students will be able to understand the specific information in short conversations on everyday topics, such as acc	1	1	0	100
Students will be able to express what they prefer, like and dislike.	3	3	0	100
Students will be able to talk about regular activities of teenagers.	1	1	0	100
Students will be able to understand phrases and expressions about regular activities of teenagers.	1	1	0	100

Sayısal (MAT)	S	D	Y	B%
Matematik				
Verilen pozitif tam sayıların pozitif tam sayı çarpanlarını bulur, pozitif tam sayıların pozitif tam sayı çarpanlarını üslü	4	4	0	100
İki doğal sayının en büyük ortak bölenini (EBOB) ve en küçük ortak katını (EKOK) hesaplar, ilgili problemleri çözer.	3	3	0	100
Verilen iki doğal sayının aralarında asal olup olmadığını belirler.	3	3	0	100
Tam sayıların, tam sayı kuvvetlerini hesaplar.	4	2	2	50
Üslü ifadelerle ilgili temel kuralları anlar, birbirine denk ifadeler oluşturur.	4	1	3	25
Sayıların ondalık gösterimlerini 10'un tam sayı kuvvetlerini kullanarak çözümler.	2	1	1	50

Sayısal (FEN)	S	D	Y	B%
Fen				
Mevsimlerin oluşumuna yönelik tahminlerde bulunur.	10	7	3	70
İklim ve hava olayları arasındaki farkı açıklar.	5	4	1	80
İklim biliminin (klimatoloji) bir bilim dalı olduğunu ve bu alanda çalışan uzmanlara iklim bilimci (klimatolog) adı ver	1	1	0	100
Nükleotid, gen, DNA ve kromozom kavramlarını açıklayarak bu kavramlar arasında ilişki kurar.	2	1	1	50
DNA'nın kendini nasıl eşlediğini ifade eder.	1	1	0	100
DNA'nın yapısını model üzerinde gösterir.	1	1	0	100

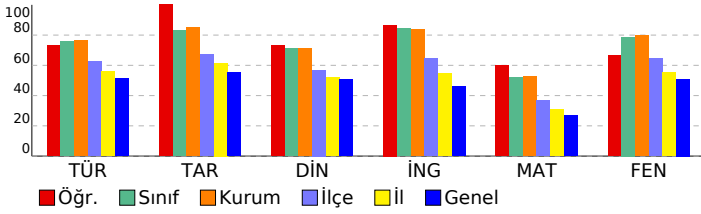

SONUÇ BELGESİ

İSTANBUL / BEYLİKDÜZÜ / DÜNYA ETÜT MERKEZİ

8. SINIF SÜREÇ İZLEME VE DEĞERLENDİRME - 1 (2024-2025)

DERSLERE GÖRE ANALİZ

Öğrenci	Numara	Sınıf
BİLGE CERE KOCAMAN	0	

Puan Türü	Puan	Genel Ortalama	Dereceler				
			Snf	Kurum	İlçe	İl	Genel
LGS	▲ 365,827	329,210	84	106	141	636	4220
Katılımlar:			103	129	269	1531	11679

Ders	Soru	Doğru	Yanlış	Net	Başarı %	Sınıf Ort.	Kurum Ort.	Genel Ort.
Türkçe	20	16	4	14,67	73	▼ 15,16	▼ 15,32	▲ 10,24
Tarih	10	8	2	7,33	73	▼ 8,33	▼ 8,49	▲ 5,53
Din K.ve A.B.	10	6	4	4,67	47	▼ 7,09	▼ 7,10	▼ 5,06
İngilizce	10	8	2	7,33	73	▼ 8,44	▼ 8,37	▲ 4,58
Matematik	20	9	11	5,33	27	▼ 10,39	▼ 10,53	▼ 5,42
Fen	20	15	5	13,33	67	▼ 15,75	▼ 15,92	▲ 10,20
Toplam:	90	62	28	52,67	59	▼ 65,15	▼ 65,74	▲ 41,03

Soru No	12345678901234567890
Sözel (TÜR)	BAAddCDcAABCCBDcADB
Cevap Anh.	B BAACBCDCCAABCCBDDADB
Sözel (SOS)	ABAbBCCdBd
Cevap Anh.	B ABADBCCDCD
Sözel (DİN)	DCdadABCbc
Cevap Anh.	B DCBCBABCBA
Sözel (İNG)	AcAAADcCBB
Cevap Anh.	B ABAAADBCBB
Sayısal (MAT)	BBacbcCACabaCdCaDacA
Cevap Anh.	B BCCADBCACDDBACCCDBBA
Sayısal (FEN)	BDCaADBACacCDAADABdb
Cevap Anh.	B BDCACDBACCBCDA4DABCC

Sözel (TÜR)	S	D	Y	B%
Türkçe				
Bağlamdan yararlanarak bilmediği kelime ve kelime gruplarının anlamını tahmin eder.	1	1	0	100
Kelimeleri anlamlarına uygun kullanır.	1	1	0	100
Bilgi kaynaklarının güvenilirliğini sorgular.	1	1	0	100
Filimsilerin cümledeki işlevlerini kavrar.	3	0	3	0
Metin türlerini ayırt eder.	1	1	0	100
Grafik, tablo ve çizelgeyle sunulan bilgileri yorumlar.	2	2	0	100
Metnin içeriğine uygun başlık/başlıklar belirler.	2	2	0	100
Okuduklarında kullanılan düşünceyi geliştirme yollarını belirler.	1	1	0	100
Metnin konusunu belirler.	1	1	0	100
Metnin ana fikrini/ana duygusunu belirler.	1	1	0	100
Bir işi işlem basamaklarına göre yazar.	1	1	0	100
Okuduğu metinlerdeki hikâye unsurlarını belirler.	1	1	0	100
Metinle ilgili soruları cevaplar.	1	1	0	100
Metindeki anlatım biçimlerini belirler.	1	0	1	0
Yazdıklarını düzenler.	2	2	0	100

Sözel (SOS)	S	D	Y	B%
Tarih				
Mustafa Kemal'in askerlik hayatı ile ilgili olayları ve olguları onun kişilik özellikleri ile ilişkilendirir.	4	3	1	75
Avrupa'daki gelişmelerin yansımaları bağlamında Osmanlı Devleti'nin yirminci yüzyılın başlarındaki siyasi ve sosyal	3	3	0	100
Mustafa Kemal'in çocukluk ve öğrenim hayatından hareketle onun kişilik özelliklerinin oluşumu hakkında çıkarımlar	3	2	1	67

Sözel (DİN)	S	D	Y	B%
Din K.ve A.B.				
Kader ve kaza inancını ayet ve hadislerle açıklar.	6	6	0	100
Kaza ve kader ile ilgili kavramları analiz eder.	2	0	2	0
KAZANIM BELİRTİLMEMİŞ	2	0	2	0

Sözel (İNG)	S	D	Y	B%
İngilizce				
Students will be able to understand short and simple texts about friendship.	2	1	1	50
Students will be able to structure a talk to make simple inquiries, give explanations and reasons.	1	1	0	100
Students will be able to understand short and simple invitation letters, cards and e-mails.	1	1	0	100
Students will be able to understand the specific information in short conversations on everyday topics, such as acc	1	1	0	100
Students will be able to express what they prefer, like and dislike.	3	3	0	100
Students will be able to talk about regular activities of teenagers.	1	1	0	100
Students will be able to understand phrases and expressions about regular activities of teenagers.	1	0	1	0

Sayısal (MAT)	S	D	Y	B%
Matematik				
Verilen pozitif tam sayıların pozitif tam sayı çarpanlarını bulur, pozitif tam sayıların pozitif tam sayı çarpanlarını üslü	4	3	1	75
İki doğal sayının en büyük ortak bölenini (EBOB) ve en küçük ortak katını (EKOK) hesaplar, ilgili problemleri çözer.	3	1	2	33
Verilen iki doğal sayının aralarında asal olup olmadığını belirler.	3	2	1	67
Tam sayıların, tam sayı kuvvetlerini hesaplar.	4	1	3	25
Üslü ifadelerle ilgili temel kuralları anlar, birbirine denk ifadeler oluşturur.	4	1	3	25
Sayıların ondalık gösterimlerini 10'un tam sayı kuvvetlerini kullanarak çözümler.	2	1	1	50

Sayısal (FEN)	S	D	Y	B%
Fen				
Mevsimlerin oluşumuna yönelik tahminlerde bulunur.	10	7	3	70
İklim ve hava olayları arasındaki farkı açıklar.	5	4	1	80
İklim biliminin (klimatoloji) bir bilim dalı olduğunu ve bu alanda çalışan uzmanlara iklim bilimci (klimatolog) adı ver	1	1	0	100
Nükleotid, gen, DNA ve kromozom kavramlarını açıklayarak bu kavramlar arasında ilişki kurar.	2	2	0	100
DNA'nın kendini nasıl eşlediğini ifade eder.	1	0	1	0
DNA'nın yapısını model üzerinde gösterir.	1	1	0	100

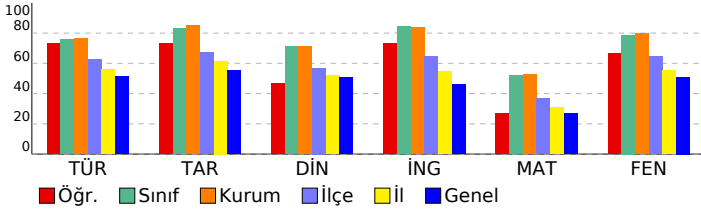

SONUÇ BELGESİ

İSTANBUL / BEYLİKDÜZÜ / DÜNYA ETÜT MERKEZİ

8. SINIF SÜREÇ İZLEME VE DEĞERLENDİRME - 1
(2024-2025)

DERSLERE GÖRE ANALİZ

Öğrenci	Numara	Sınıf
BUĞLEM ASAL	0	

Puan Türü	Puan	Genel Ortalama	Dereceler				
			Snf	Kurum	İlçe	İl	Genel
LGS	▲ 385,236	329,210	70	90	116	493	3360
Katılımlar:			103	129	269	1531	11679

Ders	Soru	Doğru	Yanlış	Net	Başarı %	Sınıf Ort.	Kurum Ort.	Genel Ort.
Türkçe	20	17	3	16,00	80	▲ 15,16	▲ 15,32	▲ 10,24
Tarih	10	9	1	8,67	87	▲ 8,33	▲ 8,49	▲ 5,53
Din K.ve A.B.	10	9	1	8,67	87	▲ 7,09	▲ 7,10	▲ 5,06
İngilizce	10	7	1	6,67	67	▼ 8,44	▼ 8,37	▲ 4,58
Matematik	20	9	5	7,33	37	▼ 10,39	▼ 10,53	▲ 5,42
Fen	20	14	5	12,33	62	▼ 15,75	▼ 15,92	▲ 10,20
Toplam:		90	65	16	59,67	▼ 65,15	▼ 65,74	▲ 41,03

Soru No	12345678901234567890
Sözel (TÜR)	BAACBCDCAABCCBDB
Cevap Anh.	B BAACBCDCAABCCBDB
Sözel (SOS)	ABADCCDCD
Cevap Anh.	B ABADCCDCD
Sözel (DİN)	DCBCBABCb
Cevap Anh.	B DCBCBABCBA
Sözel (İNG)	cBAAA CBB
Cevap Anh.	B ABAAADBCBB
Sayısal (MAT)	BBC BaAbabB dDB A
Cevap Anh.	B BCBADBCACDDBACCCDBBA
Sayısal (FEN)	BDCAbDBAbbcC ADDABCb
Cevap Anh.	B BDCACDBACCCDA4DABCC

Sözel (TÜR)	S	D	Y	B%
Türkçe				
Bağlamdan yararlanarak bilmediği kelime ve kelime gruplarının anlamını tahmin eder.	1	1	0	100
Kelimeleri anlamlarına uygun kullanır.	1	1	0	100
Bilgi kaynaklarının güvenilirliğini sorgular.	1	0	1	0
Filimsilerin cümledeki işlevlerini kavrar.	3	2	1	67
Metin türlerini ayırt eder.	1	1	0	100
Grafik, tablo ve çizelgeyle sunulan bilgileri yorumlar.	2	2	0	100
Metnin içeriğine uygun başlık/başlıklar belirler.	2	2	0	100
Okuduklarında kullanılan düşünceyi geliştirme yollarını belirler.	1	1	0	100
Metnin konusunu belirler.	1	1	0	100
Metnin ana fikrini/ana duygusunu belirler.	1	1	0	100
Bir işi işlem basamaklarına göre yazar.	1	0	1	0
Okuduğu metinlerdeki hikâye unsurlarını belirler.	1	1	0	100
Metinle ilgili soruları cevaplar.	1	1	0	100
Metindeki anlatım biçimlerini belirler.	1	1	0	100
Yazdıklarını düzenler.	2	2	0	100

Sözel (SOS)	S	D	Y	B%
Tarih				
Mustafa Kemal'in askerlik hayatı ile ilgili olayları ve olguları onun kişilik özellikleri ile ilişkilendirir.	4	4	0	100
Avrupa'daki gelişmelerin yansımaları bağlamında Osmanlı Devleti'nin yirminci yüzyılın başlarındaki siyasi ve sosyal	3	2	1	67
Mustafa Kemal'in çocukluk ve öğrenim hayatından hareketle onun kişilik özelliklerinin oluşumu hakkında çıkarımlar	3	3	0	100

Sözel (DİN)	S	D	Y	B%
Din K.ve A.B.				
Kader ve kaza inancını ayet ve hadislerle açıklar.	6	6	0	100
Kaza ve kader ile ilgili kavramları analiz eder.	2	2	0	100
KAZANIM BELİRTİLMEMİŞ	2	1	1	50

Sözel (İNG)	S	D	Y	B%
İngilizce				
Students will be able to understand short and simple texts about friendship.	2	1	0	50
Students will be able to structure a talk to make simple inquiries, give explanations and reasons.	1	1	0	100
Students will be able to understand short and simple invitation letters, cards and e-mails.	1	1	0	100
Students will be able to understand the specific information in short conversations on everyday topics, such as acc	1	0	0	0
Students will be able to express what they prefer, like and dislike.	3	2	1	67
Students will be able to talk about regular activities of teenagers.	1	1	0	100
Students will be able to understand phrases and expressions about regular activities of teenagers.	1	1	0	100

Sayısal (MAT)	S	D	Y	B%
Matematik				
Verilen pozitif tam sayıların pozitif tam sayı çarpanlarını bulur, pozitif tam sayıların pozitif tam sayı çarpanlarını üslü	4	3	1	75
İki doğal sayının en büyük ortak bölenini (EBOB) ve en küçük ortak katını (EKOK) hesaplar, ilgili problemleri çözer.	3	1	1	33
Verilen iki doğal sayının aralarında asal olup olmadığını belirler.	3	1	2	33
Tam sayıların, tam sayı kuvvetlerini hesaplar.	4	2	0	50
Üslü ifadelerle ilgili temel kuralları anlar, birbirine denk ifadeler oluşturur.	4	0	1	0
Sayıların ondalık gösterimlerini 10'un tam sayı kuvvetlerini kullanarak çözümler.	2	2	0	100

Sayısal (FEN)	S	D	Y	B%
Fen				
Mevsimlerin oluşumuna yönelik tahminlerde bulunur.	10	7	2	70
İklim ve hava olayları arasındaki farkı açıklar.	5	3	2	60
İklim biliminin (klimatoloji) bir bilim dalı olduğunu ve bu alanda çalışan uzmanlara iklim bilimci (klimatolog) adı ver	1	1	0	100
Nükleotid, gen, DNA ve kromozom kavramlarını açıklayarak bu kavramlar arasında ilişki kurar.	2	2	0	100
DNA'nın kendini nasıl eşlediğini ifade eder.	1	0	1	0
DNA'nın yapısını model üzerinde gösterir.	1	1	0	100

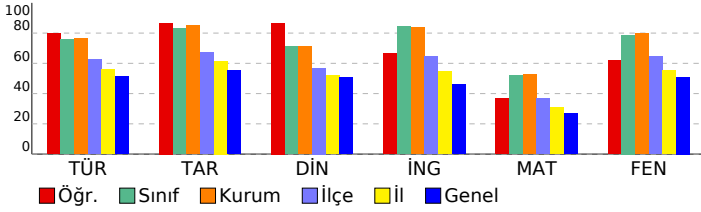

SONUÇ BELGESİ

İSTANBUL / BEYLİKDÜZÜ / DÜNYA ETÜT MERKEZİ

8. SINIF SÜREÇ İZLEME VE DEĞERLENDİRME - 1
(2024-2025)

DERSLERE GÖRE ANALİZ

Öğrenci	Numara	Sınıf
ÇAĞIN CANDAŞ	0	

Puan Türü	Puan	Genel Ortalama	Dereceler				
			Snf	Kurum	İlçe	İl	Genel
LGS	▲ 378,128	329,210	75	96	125	540	3687
Katılımlar:			103	129	269	1531	11679

Ders	Soru	Doğru	Yanlış	Net	Başarı %	Sınıf Ort.	Kurum Ort.	Genel Ort.
Türkçe	20	17	2	16,33	82	▲ 15,16	▲ 15,32	▲ 10,24
Tarih	10	8	2	7,33	73	▼ 8,33	▼ 8,49	▲ 5,53
Din K.ve A.B.	10	7	3	6,00	60	▼ 7,09	▼ 7,10	▲ 5,06
İngilizce	10	9	1	8,67	87	▲ 8,44	▲ 8,37	▲ 4,58
Matematik	20	9	7	6,67	33	▼ 10,39	▼ 10,53	▲ 5,42
Fen	20	14	6	12,00	60	▼ 15,75	▼ 15,92	▲ 10,20
Toplam:		90	64	21	57,00	▼ 65,15	▼ 65,74	▲ 41,03

Soru No	12345678901234567890
Sözel (TÜR)	BAcCBCD CAABCCBaDADB
Cevap Anh.	B BAACBCDCAABCCBDDADB
Sözel (SOS)	ABAcBCCdBd
Cevap Anh.	B ABADBCCDCD
Sözel (DİN)	DCBaCABCbD
Cevap Anh.	B DCBCBABCBA
Sözel (İNG)	ABAAADcCBB
Cevap Anh.	B ABAAADBCBB
Sayısal (MAT)	Babc cCAC cB AaADB A
Cevap Anh.	B BBCADBCACDDBACCCDBBA
Sayısal (FEN)	aDCAdDaACaBCDAaCABbC
Cevap Anh.	B BDCACDBACCBCDA4DABCC

Sözel (TÜR)	S	D	Y	B%
Türkçe				
Bağlamdan yararlanarak bilmediği kelime ve kelime gruplarının anlamını tahmin eder.	1	1	0	100
Kelimeleri anlamlarına uygun kullanır.	1	1	0	100
Bilgi kaynaklarının güvenilirliğini sorgular.	1	1	0	100
Filimsilerin cümledeki işlevlerini kavrar.	3	3	0	100
Metin türlerini ayırt eder.	1	0	1	0
Grafik, tablo ve çizelgeyle sunulan bilgileri yorumlar.	2	2	0	100
Metnin içeriğine uygun başlık/başlıklar belirler.	2	2	0	100
Okuduklarında kullanılan düşünceyi geliştirme yollarını belirler.	1	1	0	100
Metnin konusunu belirler.	1	1	0	100
Metnin ana fikrini/ana duygusunu belirler.	1	1	0	100
Bir işi işlem basamaklarına göre yazar.	1	0	0	0
Okuduğu metinlerdeki hikâye unsurlarını belirler.	1	1	0	100
Metinle ilgili soruları cevaplar.	1	1	0	100
Metindeki anlatım biçimlerini belirler.	1	1	0	100
Yazdıklarını düzenler.	2	1	1	50

Sözel (SOS)	S	D	Y	B%
Tarih				
Mustafa Kemal'in askerlik hayatı ile ilgili olayları ve olguları onun kişilik özellikleri ile ilişkilendirir.	4	3	1	75
Avrupa'daki gelişmelerin yansımaları bağlamında Osmanlı Devleti'nin yirminci yüzyılın başlarındaki siyasi ve sosyal	3	3	0	100
Mustafa Kemal'in çocukluk ve öğrenim hayatından hareketle onun kişilik özelliklerinin oluşumu hakkında çıkarımlar	3	2	1	67

Sözel (DİN)	S	D	Y	B%
Din K.ve A.B.				
Kader ve kaza inancını ayet ve hadislerle açıklar.	6	6	0	100
Kaza ve kader ile ilgili kavramları analiz eder.	2	0	2	0
KAZANIM BELİRTİLMEMİŞ	2	1	1	50

Sözel (İNG)	S	D	Y	B%
İngilizce				
Students will be able to understand short and simple texts about friendship.	2	1	1	50
Students will be able to structure a talk to make simple inquiries, give explanations and reasons.	1	1	0	100
Students will be able to understand short and simple invitation letters, cards and e-mails.	1	1	0	100
Students will be able to understand the specific information in short conversations on everyday topics, such as acc	1	1	0	100
Students will be able to express what they prefer, like and dislike.	3	3	0	100
Students will be able to talk about regular activities of teenagers.	1	1	0	100
Students will be able to understand phrases and expressions about regular activities of teenagers.	1	1	0	100

Sayısal (MAT)	S	D	Y	B%
Matematik				
Verilen pozitif tam sayıların pozitif tam sayı çarpanlarını bulur, pozitif tam sayıların pozitif tam sayı çarpanlarını üsli	4	2	2	50
İki doğal sayının en büyük ortak bölenini (EBOB) ve en küçük ortak katını (EKOK) hesaplar, ilgili problemleri çözer.	3	1	0	33
Verilen iki doğal sayının aralarında asal olup olmadığını belirler.	3	3	0	100
Tam sayıların, tam sayı kuvvetlerini hesaplar.	4	1	3	25
Üslü ifadelerle ilgili temel kuralları anlar, birbirine denk ifadeler oluşturur.	4	1	1	25
Sayıların ondalık gösterimlerini 10'un tam sayı kuvvetlerini kullanarak çözümler.	2	1	1	50

Sayısal (FEN)	S	D	Y	B%
Fen				
Mevsimlerin oluşumuna yönelik tahminlerde bulunur.	10	5	5	50
İklim ve hava olayları arasındaki farkı açıklar.	5	5	0	100
İklim biliminin (klimatoloji) bir bilim dalı olduğunu ve bu alanda çalışan uzmanlara iklim bilimci (klimatolog) adı ver	1	1	0	100
Nükleotid, gen, DNA ve kromozom kavramlarını açıklayarak bu kavramlar arasında ilişki kurar.	2	2	0	100
DNA'nın kendini nasıl eşlediğini ifade eder.	1	0	1	0
DNA'nın yapısını model üzerinde gösterir.	1	1	0	100

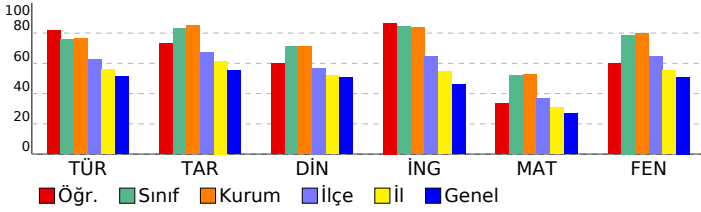

SONUÇ BELGESİ

İSTANBUL / BEYLİKDÜZÜ / DÜNYA ETÜT MERKEZİ

8. SINIF SÜREÇ İZLEME VE DEĞERLENDİRME - 1 (2024-2025)

DERSLERE GÖRE ANALİZ

Öğrenci	Numara	Sınıf
ÇETİNDORUK TIRAŞOĞLU	0	

Puan Türü	Puan	Genel Ortalama	Dereceler				
			Snf	Kurum	İlçe	İl	Genel
LGS	▲ 446,329	329,210	24	34	39	140	1090
Katılımlar:			103	129	269	1531	11679

Ders	Soru	Doğru	Yanlış	Net	Başarı %	Sınıf Ort.	Kurum Ort.	Genel Ort.
Türkçe	20	19	1	18,67	93	▲ 15,16	▲ 15,32	▲ 10,24
Tarih	10	9	1	8,67	87	▲ 8,33	▲ 8,49	▲ 5,53
Din K.ve A.B.	10	10	0	10,00	100	▲ 7,09	▲ 7,10	▲ 5,06
İngilizce	10	10	0	10,00	100	▲ 8,44	▲ 8,37	▲ 4,58
Matematik	20	14	5	12,33	62	▲ 10,39	▲ 10,53	▲ 5,42
Fen	20	18	2	17,33	87	▲ 15,75	▲ 15,92	▲ 10,20
Toplam:		90	80	9	77,00	▲ 65,15	▲ 65,74	▲ 41,03

Soru No	12345678901234567890
Sözel (TÜR)	BaADDBCCBAACCCBCAAB
Cevap Anh.	A
Sözel (SOS)	DCDCBaABA
Cevap Anh.	A
Sözel (DİN)	ABCBAABCBCD
Cevap Anh.	A
Sözel (İNG)	BBCBDAABA
Cevap Anh.	A
Sayısal (MAT)	ABBDCac BDDCACBdcBcB
Cevap Anh.	A
Sayısal (FEN)	CCBADAADCBaCABDCCDB
Cevap Anh.	A

Sözel (TÜR)	S	D	Y	B%
Türkçe				
Bağlamdan yararlanarak bilmediği kelime ve kelime gruplarının anlamını tahmin eder.	1	1	0	100
Kelimeleri anlamlarına uygun kullanır.	1	0	1	0
Bilgi kaynaklarının güvenilirliğini sorgular.	1	1	0	100
Filimsilerin cümledeki işlevlerini kavrar.	3	3	0	100
Metin türlerini ayırt eder.	1	1	0	100
Grafik, tablo ve çizelgeyle sunulan bilgileri yorumlar.	2	2	0	100
Metnin içeriğine uygun başlık/başlıklar belirler.	2	2	0	100
Okuduklarında kullanılan düşünceyi geliştirme yollarını belirler.	1	1	0	100
Metnin konusunu belirler.	1	1	0	100
Metnin ana fikrini/ana duygusunu belirler.	1	1	0	100
Bir işi işlem basamaklarına göre yazar.	1	1	0	100
Okuduğu metinlerdeki hikâye unsurlarını belirler.	1	1	0	100
Metinle ilgili soruları cevaplar.	1	1	0	100
Metindeki anlatım biçimlerini belirler.	1	1	0	100
Yazdıklarını düzenler.	2	2	0	100

Sözel (SOS)	S	D	Y	B%
Tarih				
Mustafa Kemal'in askerlik hayatı ile ilgili olayları ve olguları onun kişilik özellikleri ile ilişkilendirir.	4	4	0	100
Avrupa'daki gelişmelerin yansımaları bağlamında Osmanlı Devleti'nin yirminci yüzyılın başlarındaki siyasi ve sosyal	3	3	0	100
Mustafa Kemal'in çocukluk ve öğrenim hayatından hareketle onun kişilik özelliklerinin oluşumu hakkında çıkarımlar	3	2	1	67

Sözel (DİN)	S	D	Y	B%
Din K.ve A.B.				
Kader ve kaza inancını ayet ve hadislerle açıklar.	6	6	0	100
Kaza ve kader ile ilgili kavramları analiz eder.	2	2	0	100
KAZANIM BELİRTİLMEMİŞ	2	2	0	100

Sözel (İNG)	S	D	Y	B%
İngilizce				
Students will be able to understand short and simple texts about friendship.	2	2	0	100
Students will be able to structure a talk to make simple inquiries, give explanations and reasons.	1	1	0	100
Students will be able to understand short and simple invitation letters, cards and e-mails.	1	1	0	100
Students will be able to understand the specific information in short conversations on everyday topics, such as acc	1	1	0	100
Students will be able to express what they prefer, like and dislike.	3	3	0	100
Students will be able to talk about regular activities of teenagers.	1	1	0	100
Students will be able to understand phrases and expressions about regular activities of teenagers.	1	1	0	100

Sayısal (MAT)	S	D	Y	B%
Matematik				
Verilen pozitif tam sayıların pozitif tam sayı çarpanlarını bulur, pozitif tam sayıların pozitif tam sayı çarpanlarını üslü	4	3	1	75
İki doğal sayının en büyük ortak bölenini (EBOB) ve en küçük ortak katını (EKOK) hesaplar, ilgili problemleri çözer.	3	3	0	100
Verilen iki doğal sayının aralarında asal olup olmadığını belirler.	3	3	0	100
Tam sayıların, tam sayı kuvvetlerini hesaplar.	4	2	2	50
Üslü ifadelerle ilgili temel kuralları anlar, birbirine denk ifadeler oluşturur.	4	2	1	50
Sayıların ondalık gösterimlerini 10'un tam sayı kuvvetlerini kullanarak çözümler.	2	1	1	50

Sayısal (FEN)	S	D	Y	B%
Fen				
Mevsimlerin oluşumuna yönelik tahminlerde bulunur.	10	9	1	90
İklim ve hava olayları arasındaki farkı açıklar.	5	4	1	80
İklim biliminin (klimatoloji) bir bilim dalı olduğunu ve bu alanda çalışan uzmanlara iklim bilimci (klimatolog) adı verildiğini	1	1	0	100
Nükleotid, gen, DNA ve kromozom kavramlarını açıklayarak bu kavramlar arasında ilişki kurar.	2	2	0	100
DNA'nın kendini nasıl eşlediğini ifade eder.	1	1	0	100
DNA'nın yapısını model üzerinde gösterir.	1	1	0	100

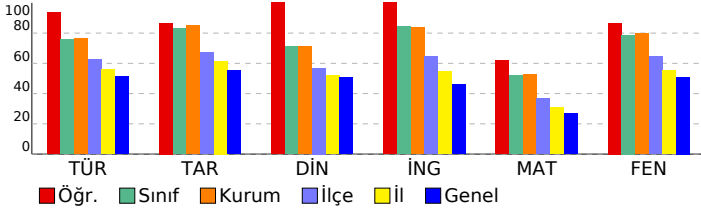

SONUÇ BELGESİ

İSTANBUL / BEYLİKDÜZÜ / DÜNYA ETÜT MERKEZİ

8. SINIF SÜREÇ İZLEME VE DEĞERLENDİRME - 1 (2024-2025)

DERSLERE GÖRE ANALİZ

Öğrenci	Numara	Sınıf
DENİZ AKBABA	8480	

Puan Türü	Puan	Genel Ortalama	Dereceler				
			Snf	Kurum	İlçe	İl	Genel
LGS	▲ 437,618	329,210	31	43	49	181	1377
Katılımlar:			103	129	269	1531	11679

Ders	Soru	Doğru	Yanlış	Net	Başarı %	Sınıf Ort.	Kurum Ort.	Genel Ort.
Türkçe	20	19	1	18,67	93	▲ 15,16	▲ 15,32	▲ 10,24
Tarih	10	9	1	8,67	87	▲ 8,33	▲ 8,49	▲ 5,53
Din K.ve A.B.	10	10	0	10,00	100	▲ 7,09	▲ 7,10	▲ 5,06
İngilizce	10	10	0	10,00	100	▲ 8,44	▲ 8,37	▲ 4,58
Matematik	20	12	8	9,33	47	▼ 10,39	▼ 10,53	▲ 5,42
Fen	20	19	1	18,67	93	▲ 15,75	▲ 15,92	▲ 10,20
Toplam:	90	79	11	75,33	84	▲ 65,15	▲ 65,74	▲ 41,03

Soru No	12345678901234567890
Sözel (TÜR)	BAACBbDCCAABCCBDDADB
Cevap Anh.	B BAACBCDCCAABCCBDDADB
Sözel (SOS)	ABADBCCDbD
Cevap Anh.	B ABADBCCDCD
Sözel (DİN)	DCBCBABCBA
Cevap Anh.	B DCBCBABCBA
Sözel (İNG)	ABAAADBCBB
Cevap Anh.	B ABAAADBCBB
Sayısal (MAT)	BcbcdCcACDcBaAdCDBaA
Cevap Anh.	B BCCADBCACDDBACCCDBBA
Sayısal (FEN)	BDCACDBACaBCDADDABCC
Cevap Anh.	B BDCACDBACCBCDA4DABCC

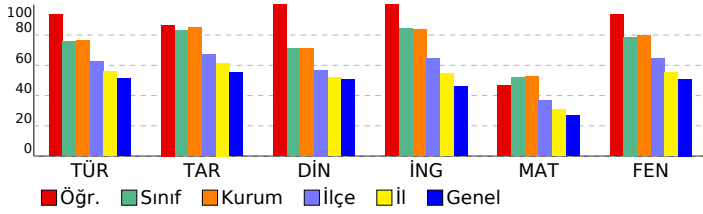

Sözel (TÜR)	S	D	Y	B%
Türkçe				
Bağlamdan yararlanarak bilmediği kelime ve kelime gruplarının anlamını tahmin eder.	1	1	0	100
Kelimeleri anlamlarına uygun kullanır.	1	1	0	100
Bilgi kaynaklarının güvenilirliğini sorgular.	1	1	0	100
Filimsilerin cümledeki işlevlerini kavrar.	3	3	0	100
Metin türlerini ayırt eder.	1	1	0	100
Grafik, tablo ve çizelgeyle sunulan bilgileri yorumlar.	2	2	0	100
Metnin içeriğine uygun başlık/başlıklar belirler.	2	2	0	100
Okuduklarında kullanılan düşünceyi geliştirme yollarını belirler.	1	1	0	100
Metnin konusunu belirler.	1	1	0	100
Metnin ana fikrini/ana duygusunu belirler.	1	1	0	100
Bir işi işlem basamaklarına göre yazar.	1	1	0	100
Okuduğu metinlerdeki hikâye unsurlarını belirler.	1	1	0	100
Metnin ilgili sorularını cevaplar.	1	0	1	0
Metindeki anlatım biçimlerini belirler.	1	1	0	100
Yazdıklarını düzenler.	2	2	0	100

Sözel (SOS)	S	D	Y	B%
Tarih				
Mustafa Kemal'in askerlik hayatı ile ilgili olayları ve olguları onun kişilik özellikleri ile ilişkilendirir.	4	3	1	75
Avrupa'daki gelişmelerin yansımaları bağlamında Osmanlı Devleti'nin yirminci yüzyılın başlarındaki siyasi ve sosyal	3	3	0	100
Mustafa Kemal'in çocukluk ve öğrenim hayatından hareketle onun kişilik özelliklerinin oluşumu hakkında çıkarımlar	3	3	0	100

Sözel (DİN)	S	D	Y	B%
Din K.ve A.B.				
Kader ve kaza inancını ayet ve hadislerle açıklar.	6	6	0	100
Kaza ve kader ile ilgili kavramları analiz eder.	2	2	0	100
KAZANIM BELİRTİLMEMİŞ	2	2	0	100

Sözel (İNG)	S	D	Y	B%
İngilizce				
Students will be able to understand short and simple texts about friendship.	2	2	0	100
Students will be able to structure a talk to make simple inquiries, give explanations and reasons.	1	1	0	100
Students will be able to understand short and simple invitation letters, cards and e-mails.	1	1	0	100
Students will be able to understand the specific information in short conversations on everyday topics, such as acc	1	1	0	100
Students will be able to express what they prefer, like and dislike.	3	3	0	100
Students will be able to talk about regular activities of teenagers.	1	1	0	100
Students will be able to understand phrases and expressions about regular activities of teenagers.	1	1	0	100

Sayısal (MAT)	S	D	Y	B%
Matematik				
Verilen pozitif tam sayıların pozitif tam sayı çarpanlarını bulur, pozitif tam sayıların pozitif tam sayı çarpanlarını üsli	4	3	1	75
İki doğal sayının en büyük ortak bölenini (EBOB) ve en küçük ortak katını (EKOK) hesaplar, ilgili problemleri çözer.	3	2	1	67
Verilen iki doğal sayının aralarında asal olup olmadığını belirler.	3	3	0	100
Tam sayıların, tam sayı kuvvetlerini hesaplar.	4	1	3	25
Üslü ifadelerle ilgili temel kuralları anlar, birbirine denk ifadeler oluşturur.	4	2	2	50
Sayıların ondalık gösterimlerini 10'un tam sayı kuvvetlerini kullanarak çözümler.	2	1	1	50

Sayısal (FEN)	S	D	Y	B%
Fen				
Mevsimlerin oluşumuna yönelik tahminlerde bulunur.	10	9	1	90
İklim ve hava olayları arasındaki farkı açıklar.	5	5	0	100
İklim biliminin (klimatoloji) bir bilim dalı olduğunu ve bu alanda çalışan uzmanlara iklim bilimci (klimatolog) adı ver	1	1	0	100
Nükleotid, gen, DNA ve kromozom kavramlarını açıklayarak bu kavramlar arasında ilişki kurar.	2	2	0	100
DNA'nın kendini nasıl eşlediğini ifade eder.	1	1	0	100
DNA'nın yapısını model üzerinde gösterir.	1	1	0	100

SONUÇ BELGESİ

İSTANBUL / BEYLİKDÜZÜ / DÜNYA ETÜT MERKEZİ

8. SINIF SÜREÇ İZLEME VE DEĞERLENDİRME - 1 (2024-2025)

DERSLERE GÖRE ANALİZ

Öğrenci	Numara	Sınıf
DENİZ FIRAT	0	

Puan Türü	Puan	Genel Ortalama	Dereceler				
			Snf	Kurum	İlçe	İl	Genel
LGS	▲ 429,466	329,210	41	53	62	232	1667
Katılımlar:			103	129	269	1531	11679

Ders	Soru	Doğru	Yanlış	Net	Başarı %	Sınıf Ort.	Kurum Ort.	Genel Ort.
Türkçe	20	16	4	14,67	73	▼ 15,16	▼ 15,32	▲ 10,24
Tarih	10	9	1	8,67	87	▲ 8,33	▲ 8,49	▲ 5,53
Din K.ve A.B.	10	7	2	6,33	63	▼ 7,09	▼ 7,10	▲ 5,06
İngilizce	10	9	1	8,67	87	▲ 8,44	▲ 8,37	▲ 4,58
Matematik	20	14	3	13,00	65	▲ 10,39	▲ 10,53	▲ 5,42
Fen	20	19	1	18,67	93	▲ 15,75	▲ 15,92	▲ 10,20
Toplam:	90	74	12	70,00	78	▲ 65,15	▲ 65,74	▲ 41,03

Soru No	12345678901234567890
Sözel (TÜR)	BDAbabCCcAACCCBdAAB
Cevap Anh.	A
Sözel (SOS)	DCDCBDaCa
Cevap Anh.	A
Sözel (DİN)	ABC cBaBCD
Cevap Anh.	A
Sözel (İNG)	BBdBAAAABA
Cevap Anh.	A
Sayısal (MAT)	AaBDCC aB bACBDACBB
Cevap Anh.	A
Sayısal (FEN)	CCBADAADCBaCABDCACDB
Cevap Anh.	A

Sözel (TÜR)	S	D	Y	B%
Türkçe				
Bağlamdan yararlanarak bilmediği kelime ve kelime gruplarının anlamını tahmin eder.	1	1	0	100
Kelimeleri anlamlarına uygun kullanır.	1	1	0	100
Bilgi kaynaklarının güvenilirliğini sorgular.	1	1	0	100
Filimsilerin cümledeki işlevlerini kavrar.	3	2	1	67
Metin türlerini ayırt eder.	1	0	1	0
Grafik, tablo ve çizelgeyle sunulan bilgileri yorumlar.	2	2	0	100
Metnin içeriğine uygun başlık/başlıklar belirler.	2	1	1	50
Okuduklarında kullanılan düşünceyi geliştirme yollarını belirler.	1	1	0	100
Metnin konusunu belirler.	1	1	0	100
Metnin ana fikrini/ana duygusunu belirler.	1	1	0	100
Bir işi işlem basamaklarına göre yazar.	1	1	0	100
Okuduğu metinlerdeki hikâye unsurlarını belirler.	1	1	0	100
Metinle ilgili soruları cevaplar.	1	1	0	100
Metindeki anlatım biçimlerini belirler.	1	0	1	0
Yazdıklarını düzenler.	2	2	0	100

Sözel (SOS)	S	D	Y	B%
Tarih				
Mustafa Kemal'in askerlik hayatı ile ilgili olayları ve olguları onun kişilik özellikleri ile ilişkilendirir.	4	3	1	75
Avrupa'daki gelişmelerin yansımaları bağlamında Osmanlı Devleti'nin yirminci yüzyılın başlarındaki siyasi ve sosyal	3	3	0	100
Mustafa Kemal'in çocukluk ve öğrenim hayatından hareketle onun kişilik özelliklerinin oluşumu hakkında çıkarımlar	3	3	0	100

Sözel (DİN)	S	D	Y	B%
Din K.ve A.B.				
Kader ve kaza inancını ayet ve hadislerle açıklar.	6	4	1	67
Kaza ve kader ile ilgili kavramları analiz eder.	2	1	1	50
KAZANIM BELİRTİLMEMİŞ	2	2	0	100

Sözel (İNG)	S	D	Y	B%
İngilizce				
Students will be able to understand short and simple texts about friendship.	2	2	0	100
Students will be able to structure a talk to make simple inquiries, give explanations and reasons.	1	1	0	100
Students will be able to understand short and simple invitation letters, cards and e-mails.	1	0	1	0
Students will be able to understand the specific information in short conversations on everyday topics, such as acc	1	1	0	100
Students will be able to express what they prefer, like and dislike.	3	3	0	100
Students will be able to talk about regular activities of teenagers.	1	1	0	100
Students will be able to understand phrases and expressions about regular activities of teenagers.	1	1	0	100

Sayısal (MAT)	S	D	Y	B%
Matematik				
Verilen pozitif tam sayıların pozitif tam sayı çarpanlarını bulur, pozitif tam sayıların pozitif tam sayı çarpanlarını üsli	4	4	0	100
İki doğal sayının en büyük ortak bölenini (EBOB) ve en küçük ortak katını (EKOK) hesaplar, ilgili problemleri çözer.	3	1	1	33
Verilen iki doğal sayının aralarında asal olup olmadığını belirler.	3	2	1	67
Tam sayıların, tam sayı kuvvetlerini hesaplar.	4	4	0	100
Üslü ifadelerle ilgili temel kuralları anlar, birbirine denk ifadeler oluşturur.	4	1	1	25
Sayıların ondalık gösterimlerini 10'un tam sayı kuvvetlerini kullanarak çözümler.	2	2	0	100

Sayısal (FEN)	S	D	Y	B%
Fen				
Mevsimlerin oluşumuna yönelik tahminlerde bulunur.	10	9	1	90
İklim ve hava olayları arasındaki farkı açıklar.	5	5	0	100
İklim biliminin (klimatoloji) bir bilim dalı olduğunu ve bu alanda çalışan uzmanlara iklim bilimci (klimatolog) adı ver	1	1	0	100
Nükleotid, gen, DNA ve kromozom kavramlarını açıklayarak bu kavramlar arasında ilişki kurar.	2	2	0	100
DNA'nın kendini nasıl eşlediğini ifade eder.	1	1	0	100
DNA'nın yapısını model üzerinde gösterir.	1	1	0	100

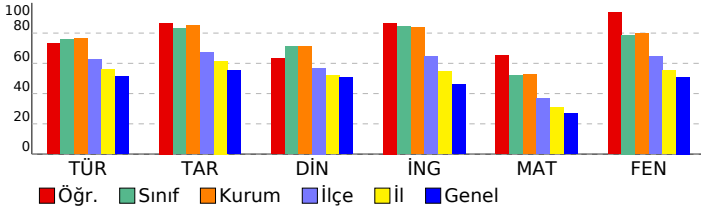

SONUÇ BELGESİ

İSTANBUL / BEYLİKDÜZÜ / DÜNYA ETÜT MERKEZİ

8. SINIF SÜREÇ İZLEME VE DEĞERLENDİRME - 1 (2024-2025)

DERSLERE GÖRE ANALİZ

Öğrenci	Numara	Sınıf
DERİN KORKUT	0	

Puan Türü	Puan	Genel Ortalama	Dereceler				
			Snf	Kurum	İlçe	İl	Genel
LGS	280,629	329,210	102	128	224	1149	7893
Katılımlar:			103	129	269	1531	11679

Ders	Soru	Doğru	Yanlış	Net	Başarı %	Sınıf Ort.	Kurum Ort.	Genel Ort.
Türkçe	20	10	9	7,00	35	15,16	15,32	10,24
Tarih	10	8	2	7,33	73	8,33	8,49	5,53
Din K.ve A.B.	10	7	3	6,00	60	7,09	7,10	5,06
İngilizce	10	9	1	8,67	87	8,44	8,37	4,58
Matematik	20	3	8	0,33	2	10,39	10,53	5,42
Fen	20	8	11	4,33	22	15,75	15,92	10,20
Toplam:		90	45	34	33,67	65,15	65,74	41,03

Soru No	12345678901234567890
Sözel (TÜR)	BAcddaD aAaCdBaDADc
Cevap Anh.	B BAACBCDCAABCCBDDADB
Sözel (SOS)	ABADbCdDbD
Cevap Anh.	B ABADBCCDCD
Sözel (DİN)	DCBdcABCbc
Cevap Anh.	B DCBCBABCBA
Sözel (İNG)	ABAAAbBCBB
Cevap Anh.	B ABAAADBCBB
Sayısal (MAT)	BcCd aAdac c a
Cevap Anh.	B BCBADBCACDDBACCCDBBA
Sayısal (FEN)	aCCAdDaACbaCaADacdb
Cevap Anh.	B BDCACDBACCBCDA4DABCC

Sözel (TÜR)	S	D	Y	B%
Türkçe				
Bağlamdan yararlanarak bilmediği kelime ve kelime gruplarının anlamını tahmin eder.	1	0	1	0
Kelimeleri anlamlarına uygun kullanır.	1	1	0	100
Bilgi kaynaklarının güvenilirliğini sorgular.	1	1	0	100
Filimsilerin cümledeki işlevlerini kavrar.	3	1	2	33
Metin türlerini ayırt eder.	1	0	1	0
Grafik, tablo ve çizelgeyle sunulan bilgileri yorumlar.	2	2	0	100
Metnin içeriğine uygun başlık/başlıklar belirler.	2	0	2	0
Okuduklarında kullanılan düşünceyi geliştirme yollarını belirler.	1	1	0	100
Metnin konusunu belirler.	1	1	0	100
Metnin ana fikrini/ana duygusunu belirler.	1	1	0	100
Bir işi işlem basamaklarına göre yazar.	1	0	0	0
Okuduğu metinlerdeki hikâye unsurlarını belirler.	1	1	0	100
Metinle ilgili soruları cevaplar.	1	0	1	0
Metindeki anlatım biçimlerini belirler.	1	0	1	0
Yazdıklarını düzenler.	2	1	1	50

Sözel (SOS)	S	D	Y	B%
Tarih				
Mustafa Kemal'in askerlik hayatı ile ilgili olayları ve olguları onun kişilik özellikleri ile ilişkilendirir.	4	3	1	75
Avrupa'daki gelişmelerin yansımaları bağlamında Osmanlı Devleti'nin yirminci yüzyılın başlarındaki siyasi ve sosyal	3	2	1	67
Mustafa Kemal'in çocukluk ve öğrenim hayatından hareketle onun kişilik özelliklerinin oluşumu hakkında çıkarımlar	3	3	0	100

Sözel (DİN)	S	D	Y	B%
Din K.ve A.B.				
Kader ve kaza inancını ayet ve hadislerle açıklar.	6	6	0	100
Kaza ve kader ile ilgili kavramları analiz eder.	2	0	2	0
KAZANIM BELİRTİLMEMİŞ	2	1	1	50

Sözel (İNG)	S	D	Y	B%
İngilizce				
Students will be able to understand short and simple texts about friendship.	2	2	0	100
Students will be able to structure a talk to make simple inquiries, give explanations and reasons.	1	1	0	100
Students will be able to understand short and simple invitation letters, cards and e-mails.	1	1	0	100
Students will be able to understand the specific information in short conversations on everyday topics, such as acc	1	0	1	0
Students will be able to express what they prefer, like and dislike.	3	3	0	100
Students will be able to talk about regular activities of teenagers.	1	1	0	100
Students will be able to understand phrases and expressions about regular activities of teenagers.	1	1	0	100

Sayısal (MAT)	S	D	Y	B%
Matematik				
Verilen pozitif tam sayıların pozitif tam sayı çarpanlarını bulur, pozitif tam sayıların pozitif tam sayı çarpanlarını üsli	4	0	2	0
İki doğal sayının en büyük ortak bölenini (EBOB) ve en küçük ortak katını (EKOK) hesaplar, ilgili problemleri çözer.	3	1	33	
Verilen iki doğal sayının aralarında asal olup olmadığını belirler.	3	0	2	0
Tam sayıların, tam sayı kuvvetlerini hesaplar.	4	0	1	0
Üslü ifadelerle ilgili temel kuralları anlar, birbirine denk ifadeler oluşturur.	4	0	2	0
Sayıların ondalık gösterimlerini 10'un tam sayı kuvvetlerini kullanarak çözümler.	2	2	0	100

Sayısal (FEN)	S	D	Y	B%
Fen				
Mevsimlerin oluşumuna yönelik tahminlerde bulunur.	10	1	8	10
İklim ve hava olayları arasındaki farkı açıklar.	5	4	1	80
İklim biliminin (klimatoloji) bir bilim dalı olduğunu ve bu alanda çalışan uzmanlara iklim bilimci (klimatolog) adı ver	1	1	0	100
Nükleotid, gen, DNA ve kromozom kavramlarını açıklayarak bu kavramlar arasında ilişki kurar.	2	2	0	100
DNA'nın kendini nasıl eşlediğini ifade eder.	1	0	1	0
DNA'nın yapısını model üzerinde gösterir.	1	0	1	0

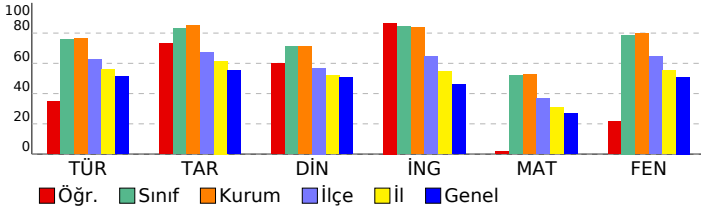

SONUÇ BELGESİ

İSTANBUL / BEYLİKDÜZÜ / DÜNYA ETÜT MERKEZİ

8. SINIF SÜREÇ İZLEME VE DEĞERLENDİRME - 1
(2024-2025)

DERSLERE GÖRE ANALİZ

Öğrenci	Numara	Sınıf
DERİNSU AKIN	0	

Puan Türü	Puan	Genel Ortalama	Dereceler				
			Snf	Kurum	İlçe	İl	Genel
LGS	▲ 446,099	329,210	25	35	40	143	1100
Katılımlar:			103	129	269	1531	11679

Ders	Soru	Doğru	Yanlış	Net	Başarı %	Sınıf Ort.	Kurum Ort.	Genel Ort.	
Türkçe	20	17	3	16,00	80	▲ 15,16	▲ 15,32	▲ 10,24	
Tarih	10	10	0	10,00	100	▲ 8,33	▲ 8,49	▲ 5,53	
Din K.ve A.B.	10	8	1	7,67	77	▲ 7,09	▲ 7,10	▲ 5,06	
İngilizce	10	10	0	10,00	100	▲ 8,44	▲ 8,37	▲ 4,58	
Matematik	20	15	4	13,67	68	▲ 10,39	▲ 10,53	▲ 5,42	
Fen	20	19	0	19,00	95	▲ 15,75	▲ 15,92	▲ 10,20	
Toplam:		90	79	8	76,33	85	▲ 65,15	▲ 65,74	▲ 41,03

Soru No	12345678901234567890
Sözel (TÜR)	BAAdBCDcBaABCCBaDADB
Cevap Anh.	B BAACBCDCCAABCCBDDADB
Sözel (SOS)	ABADBCDCD
Cevap Anh.	B ABADBCDCD
Sözel (DİN)	DCBCBAa BA
Cevap Anh.	B DCBCBABCBA
Sözel (İNG)	ABAAADBCBB
Cevap Anh.	B ABAAADBCBB
Sayısal (MAT)	BBCcDcCACDDBaAC DaBA
Cevap Anh.	B BCCADBCACDDBACCCDBBA
Sayısal (FEN)	BDCACDBAC BCDAADABCC
Cevap Anh.	B BDCACDBACCBCDA4DABCC

Sözel (TÜR)	S	D	Y	B%
Türkçe				
Bağlamdan yararlanarak bilmediği kelime ve kelime gruplarının anlamını tahmin eder.	1	1	0	100
Kelimeleri anlamlarına uygun kullanır.	1	1	0	100
Bilgi kaynaklarının güvenilirliğini sorgular.	1	1	0	100
Filimsilerin cümledeki işlevlerini kavrar.	3	2	1	67
Metin türlerini ayırt eder.	1	0	1	0
Grafik, tablo ve çizelgeyle sunulan bilgileri yorumlar.	2	2	0	100
Metnin içeriğine uygun başlık/başlıklar belirler.	2	2	0	100
Okuduklarında kullanılan düşünceyi geliştirme yollarını belirler.	1	1	0	100
Metnin konusunu belirler.	1	1	0	100
Metnin ana fikrini/ana duygusunu belirler.	1	1	0	100
Bir işi işlem basamaklarına göre yazar.	1	1	0	100
Okuduğu metinlerdeki hikâye unsurlarını belirler.	1	1	0	100
Metinle ilgili soruları cevaplar.	1	1	0	100
Metindeki anlatım biçimlerini belirler.	1	0	1	0
Yazdıklarını düzenler.	2	2	0	100

Sözel (SOS)	S	D	Y	B%
Tarih				
Mustafa Kemal'in askerlik hayatı ile ilgili olayları ve olguları onun kişilik özellikleri ile ilişkilendirir.	4	4	0	100
Avrupa'daki gelişmelerin yansımaları bağlamında Osmanlı Devleti'nin yirminci yüzyılın başlarındaki siyasi ve sosyal	3	3	0	100
Mustafa Kemal'in çocukluk ve öğrenim hayatından hareketle onun kişilik özelliklerinin oluşumu hakkında çıkarımlar	3	3	0	100

Sözel (DİN)	S	D	Y	B%
Din K.ve A.B.				
Kader ve kaza inancını ayet ve hadislerle açıklar.	6	4	1	67
Kaza ve kader ile ilgili kavramları analiz eder.	2	2	0	100
KAZANIM BELİRTİLMEMİŞ	2	2	0	100

Sözel (İNG)	S	D	Y	B%
İngilizce				
Students will be able to understand short and simple texts about friendship.	2	2	0	100
Students will be able to structure a talk to make simple inquiries, give explanations and reasons.	1	1	0	100
Students will be able to understand short and simple invitation letters, cards and e-mails.	1	1	0	100
Students will be able to understand the specific information in short conversations on everyday topics, such as acc	1	1	0	100
Students will be able to express what they prefer, like and dislike.	3	3	0	100
Students will be able to talk about regular activities of teenagers.	1	1	0	100
Students will be able to understand phrases and expressions about regular activities of teenagers.	1	1	0	100

Sayısal (MAT)	S	D	Y	B%
Matematik				
Verilen pozitif tam sayıların pozitif tam sayı çarpanlarını bulur, pozitif tam sayıların pozitif tam sayı çarpanlarını üslü	4	3	0	75
İki doğal sayının en büyük ortak bölenini (EBOB) ve en küçük ortak katını (EKOK) hesaplar, ilgili problemleri çözer.	3	3	0	100
Verilen iki doğal sayının aralarında asal olup olmadığını belirler.	3	2	1	67
Tam sayıların, tam sayı kuvvetlerini hesaplar.	4	2	2	50
Üslü ifadelerle ilgili temel kuralları anlar, birbirine denk ifadeler oluşturur.	4	3	1	75
Sayıların ondalık gösterimlerini 10'un tam sayı kuvvetlerini kullanarak çözümler.	2	2	0	100

Sayısal (FEN)	S	D	Y	B%
Fen				
Mevsimlerin oluşumuna yönelik tahminlerde bulunur.	10	9	0	90
İklim ve hava olayları arasındaki farkı açıklar.	5	5	0	100
İklim biliminin (klimatoloji) bir bilim dalı olduğunu ve bu alanda çalışan uzmanlara iklim bilimci (klimatolog) adı veri	1	1	0	100
Nükleotid, gen, DNA ve kromozom kavramlarını açıklayarak bu kavramlar arasında ilişki kurar.	2	2	0	100
DNA'nın kendini nasıl eşlediğini ifade eder.	1	1	0	100
DNA'nın yapısını model üzerinde gösterir.	1	1	0	100

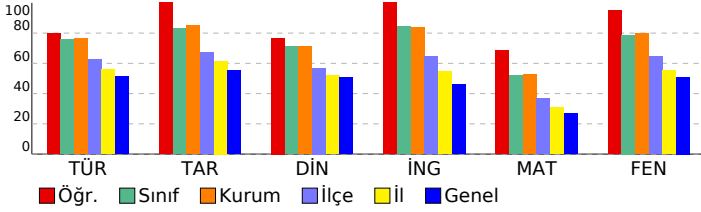

SONUÇ BELGESİ

İSTANBUL / BEYLİKDÜZÜ / DÜNYA ETÜT MERKEZİ

8. SINIF SÜREÇ İZLEME VE DEĞERLENDİRME - 1 (2024-2025)

DERSLERE GÖRE ANALİZ

Öğrenci	Numara	Sınıf
DİLEM İLİK	0	

Puan Türü	Puan	Genel Ortalama	Dereceler				
			Snf	Kurum	İlçe	İl	Genel
LGS	▲ 435,511	329,210	36	48	54	192	1454
Katılımlar:			103	129	269	1531	11679

Ders	Soru	Doğru	Yanlış	Net	Başarı %	Sınıf Ort.	Kurum Ort.	Genel Ort.
Türkçe	20	19	1	18,67	93	▲ 15,16	▲ 15,32	▲ 10,24
Tarih	10	10	0	10,00	100	▲ 8,33	▲ 8,49	▲ 5,53
Din K.ve A.B.	10	8	2	7,33	73	▲ 7,09	▲ 7,10	▲ 5,06
İngilizce	10	10	0	10,00	100	▲ 8,44	▲ 8,37	▲ 4,58
Matematik	20	13	4	11,67	58	▲ 10,39	▲ 10,53	▲ 5,42
Fen	20	17	3	16,00	80	▲ 15,75	▲ 15,92	▲ 10,20
Toplam:	90	77	10	73,67	82	▲ 65,15	▲ 65,74	▲ 41,03

Soru No	12345678901234567890
Sözel (TÜR)	BDADDBCCBAAbCDCCBAAAB
Cevap Anh.	A
Sözel (SOS)	DCDCBDBABA
Cevap Anh.	A
Sözel (DİN)	ABCBbDCBCD
Cevap Anh.	A
Sözel (İNG)	BBCBDAABAA
Cevap Anh.	A
Sayısal (MAT)	ABBDC BaaCACBDbCaB
Cevap Anh.	A
Sayısal (FEN)	CdBADAADCabCABDCACDB
Cevap Anh.	A

Sözel (TÜR)	S	D	Y	B%
Türkçe				
Bağlamdan yararlanarak bilmediği kelime ve kelime gruplarının anlamını tahmin eder.	1	1	0	100
Kelimeleri anlamlarına uygun kullanır.	1	1	0	100
Bilgi kaynaklarının güvenilirliğini sorgular.	1	1	0	100
Filimsilerin cümledeki işlevlerini kavrar.	3	2	1	67
Metin türlerini ayırt eder.	1	1	0	100
Grafik, tablo ve çizelgeyle sunulan bilgileri yorumlar.	2	2	0	100
Metnin içeriğine uygun başlık/başlıklar belirler.	2	2	0	100
Okuduklarında kullanılan düşünceyi geliştirme yollarını belirler.	1	1	0	100
Metnin konusunu belirler.	1	1	0	100
Metnin ana fikrini/ana duygusunu belirler.	1	1	0	100
Bir işi işlem basamaklarına göre yazar.	1	1	0	100
Okuduğu metinlerdeki hikâye unsurlarını belirler.	1	1	0	100
Metinle ilgili soruları cevaplar.	1	1	0	100
Metindeki anlatım biçimlerini belirler.	1	1	0	100
Yazdıklarını düzenler.	2	2	0	100

Sözel (SOS)	S	D	Y	B%
Tarih				
Mustafa Kemal'in askerlik hayatı ile ilgili olayları ve olguları onun kişilik özellikleri ile ilişkilendirir.	4	4	0	100
Avrupa'daki gelişmelerin yansımaları bağlamında Osmanlı Devleti'nin yirminci yüzyılın başlarındaki siyasi ve sosyal	3	3	0	100
Mustafa Kemal'in çocukluk ve öğrenim hayatından hareketle onun kişilik özelliklerinin oluşumu hakkında çıkarımlar	3	3	0	100

Sözel (DİN)	S	D	Y	B%
Din K.ve A.B.				
Kader ve kaza inancını ayet ve hadislerle açıklar.	6	5	1	83
Kaza ve kader ile ilgili kavramları analiz eder.	2	1	1	50
KAZANIM BELİRTİLMEMİŞ	2	2	0	100

Sözel (İNG)	S	D	Y	B%
İngilizce				
Students will be able to understand short and simple texts about friendship.	2	2	0	100
Students will be able to structure a talk to make simple inquiries, give explanations and reasons.	1	1	0	100
Students will be able to understand short and simple invitation letters, cards and e-mails.	1	1	0	100
Students will be able to understand the specific information in short conversations on everyday topics, such as acc	1	1	0	100
Students will be able to express what they prefer, like and dislike.	3	3	0	100
Students will be able to talk about regular activities of teenagers.	1	1	0	100
Students will be able to understand phrases and expressions about regular activities of teenagers.	1	1	0	100

Sayısal (MAT)	S	D	Y	B%
Matematik				
Verilen pozitif tam sayıların pozitif tam sayı çarpanlarını bulur, pozitif tam sayıların pozitif tam sayı çarpanlarını üslü	4	3	1	75
İki doğal sayının en büyük ortak bölenini (EBOB) ve en küçük ortak katını (EKOK) hesaplar, ilgili problemleri çözer.	3	2	1	67
Verilen iki doğal sayının aralarında asal olup olmadığını belirler.	3	3	0	100
Tam sayıların, tam sayı kuvvetlerini hesaplar.	4	2	1	50
Üslü ifadelerle ilgili temel kuralları anlar, birbirine denk ifadeler oluşturur.	4	1	1	25
Sayıların ondalık gösterimlerini 10'un tam sayı kuvvetlerini kullanarak çözümler.	2	2	0	100

Sayısal (FEN)	S	D	Y	B%
Fen				
Mevsimlerin oluşumuna yönelik tahminlerde bulunur.	10	8	2	80
İklim ve hava olayları arasındaki farkı açıklar.	5	4	1	80
İklim biliminin (klimatoloji) bir bilim dalı olduğunu ve bu alanda çalışan uzmanlara iklim bilimci (klimatolog) adı ver	1	1	0	100
Nükleotid, gen, DNA ve kromozom kavramlarını açıklayarak bu kavramlar arasında ilişki kurar.	2	2	0	100
DNA'nın kendini nasıl eşlediğini ifade eder.	1	1	0	100
DNA'nın yapısını model üzerinde gösterir.	1	1	0	100

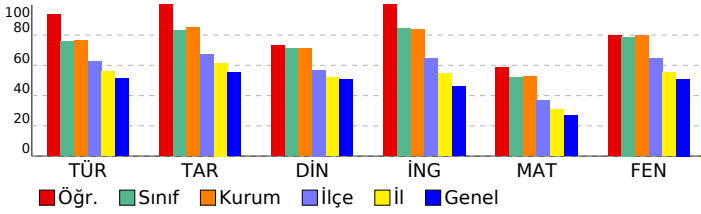

SONUÇ BELGESİ

İSTANBUL / BEYLİKDÜZÜ / DÜNYA ETÜT MERKEZİ

8. SINIF SÜREÇ İZLEME VE DEĞERLENDİRME - 1 (2024-2025)

DERSLERE GÖRE ANALİZ

Öğrenci	Numara	Sınıf
DURU BENGÜL	0	

Puan Türü	Puan	Genel Ortalama	Dereceler				
			Snf	Kurum	İlçe	İl	Genel
LGS	▲ 456,439	329,210	19	28	31	99	800
Katılımlar:			103	129	269	1531	11679

Ders	Soru	Doğru	Yanlış	Net	Başarı %	Sınıf Ort.	Kurum Ort.	Genel Ort.
Türkçe	20	17	3	16,00	80	▲ 15,16	▲ 15,32	▲ 10,24
Tarih	10	10	0	10,00	100	▲ 8,33	▲ 8,49	▲ 5,53
Din K.ve A.B.	10	9	1	8,67	87	▲ 7,09	▲ 7,10	▲ 5,06
İngilizce	10	10	0	10,00	100	▲ 8,44	▲ 8,37	▲ 4,58
Matematik	20	16	4	14,67	73	▲ 10,39	▲ 10,53	▲ 5,42
Fen	20	20	0	20,00	100	▲ 15,75	▲ 15,92	▲ 10,20
Toplam:	90	82	8	79,33	88	▲ 65,15	▲ 65,74	▲ 41,03

Soru No	12345678901234567890
Sözel (TÜR)	BAAbcCDcBAABCCBDDADB
Cevap Anh.	B BAACBCDCCAABCCBDDADB
Sözel (SOS)	ABADBCCDCD
Cevap Anh.	B ABADBCCDCD
Sözel (DİN)	DCBCBcBCBA
Cevap Anh.	B DCBCBABCBA
Sözel (İNG)	ABAAADBCBB
Cevap Anh.	B ABAAADBCBB
Sayısal (MAT)	BBCcDBCACDDbAaCbBBA
Cevap Anh.	B BCCADBCACDDBCACCCDBBA
Sayısal (FEN)	BDCACDBACCBCDADDABCC
Cevap Anh.	B BDCACDBACCBCDA4DABCC

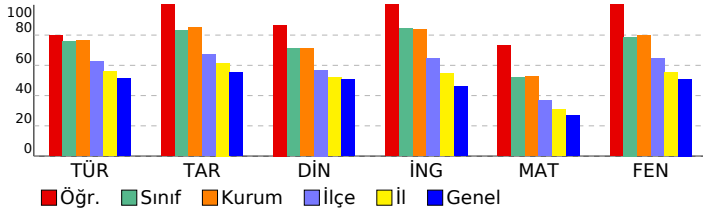

Sözel (TÜR)	S	D	Y	B%
Türkçe				
Bağlamdan yararlanarak bilmediği kelime ve kelime gruplarının anlamını tahmin eder.	1	1	0	100
Kelimeleri anlamlarına uygun kullanır.	1	1	0	100
Bilgi kaynaklarının güvenilirliğini sorgular.	1	1	0	100
Filimsilerin cümledeki işlevlerini kavrar.	3	1	2	33
Metin türlerini ayırt eder.	1	1	0	100
Grafik, tablo ve çizelgeyle sunulan bilgileri yorumlar.	2	2	0	100
Metnin içeriğine uygun başlık/başlıklar belirler.	2	2	0	100
Okuduklarında kullanılan düşünceyi geliştirme yollarını belirler.	1	1	0	100
Metnin konusunu belirler.	1	1	0	100
Metnin ana fikrini/ana duygusunu belirler.	1	1	0	100
Bir işi işlem basamaklarına göre yazar.	1	1	0	100
Okuduğu metinlerdeki hikâye unsurlarını belirler.	1	1	0	100
Metinle ilgili soruları cevaplar.	1	1	0	100
Metindeki anlatım biçimlerini belirler.	1	0	1	0
Yazdıklarını düzenler.	2	2	0	100

Sözel (SOS)	S	D	Y	B%
Tarih				
Mustafa Kemal'in askerlik hayatı ile ilgili olayları ve olguları onun kişilik özellikleri ile ilişkilendirir.	4	4	0	100
Avrupa'daki gelişmelerin yansımaları bağlamında Osmanlı Devleti'nin yirminci yüzyılın başlarındaki siyasi ve sosyal	3	3	0	100
Mustafa Kemal'in çocukluk ve öğrenim hayatından hareketle onun kişilik özelliklerinin oluşumu hakkında çıkarımlar	3	3	0	100

Sözel (DİN)	S	D	Y	B%
Din K.ve A.B.				
Kader ve kaza inancını ayet ve hadislerle açıklar.	6	5	1	83
Kaza ve kader ile ilgili kavramları analiz eder.	2	2	0	100
KAZANIM BELİRTİLMEMİŞ	2	2	0	100

Sözel (İNG)	S	D	Y	B%
İngilizce				
Students will be able to understand short and simple texts about friendship.	2	2	0	100
Students will be able to structure a talk to make simple inquiries, give explanations and reasons.	1	1	0	100
Students will be able to understand short and simple invitation letters, cards and e-mails.	1	1	0	100
Students will be able to understand the specific information in short conversations on everyday topics, such as acc	1	1	0	100
Students will be able to express what they prefer, like and dislike.	3	3	0	100
Students will be able to talk about regular activities of teenagers.	1	1	0	100
Students will be able to understand phrases and expressions about regular activities of teenagers.	1	1	0	100

Sayısal (MAT)	S	D	Y	B%
Matematik				
Verilen pozitif tam sayıların pozitif tam sayı çarpanlarını bulur, pozitif tam sayıların pozitif tam sayı çarpanlarını üslü	4	3	1	75
İki doğal sayının en büyük ortak bölenini (EBOB) ve en küçük ortak katını (EKOK) hesaplar, ilgili problemleri çözer.	3	3	0	100
Verilen iki doğal sayının aralarında asal olup olmadığını belirler.	3	3	0	100
Tam sayıların, tam sayı kuvvetlerini hesaplar.	4	2	2	50
Üslü ifadelerle ilgili temel kuralları anlar, birbirine denk ifadeler oluşturur.	4	3	1	75
Sayıların ondalık gösterimlerini 10'un tam sayı kuvvetlerini kullanarak çözümler.	2	2	0	100

Sayısal (FEN)	S	D	Y	B%
Fen				
Mevsimlerin oluşumuna yönelik tahminlerde bulunur.	10	10	0	100
İklim ve hava olayları arasındaki farkı açıklar.	5	5	0	100
İklim biliminin (klimatoloji) bir bilim dalı olduğunu ve bu alanda çalışan uzmanlara iklim bilimci (klimatolog) adı veri	1	1	0	100
Nükleotid, gen, DNA ve kromozom kavramlarını açıklayarak bu kavramlar arasında ilişki kurar.	2	2	0	100
DNA'nın kendini nasıl eşlediğini ifade eder.	1	1	0	100
DNA'nın yapısını model üzerinde gösterir.	1	1	0	100

SONUÇ BELGESİ

İSTANBUL / BEYLİKDÜZÜ / DÜNYA ETÜT MERKEZİ

8. SINIF SÜREÇ İZLEME VE DEĞERLENDİRME - 1 (2024-2025)

DERSLERE GÖRE ANALİZ

Öğrenci	Numara	Sınıf
DURU ÇINAR	0	

Puan Türü	Puan	Genel Ortalama	Dereceler				
			Snf	Kurum	İlçe	İl	Genel
LGS	▲ 459,007	329,210	17	26	29	93	723
Katılımlar:			103	129	269	1531	11679

Ders	Soru	Doğru	Yanlış	Net	Başarı %	Sınıf Ort.	Kurum Ort.	Genel Ort.
Türkçe	20	18	2	17,33	87	▲ 15,16	▲ 15,32	▲ 10,24
Tarih	10	9	1	8,67	87	▲ 8,33	▲ 8,49	▲ 5,53
Din K.ve A.B.	10	6	4	4,67	47	▼ 7,09	▼ 7,10	▼ 5,06
İngilizce	10	9	1	8,67	87	▲ 8,44	▲ 8,37	▲ 4,58
Matematik	20	18	1	17,67	88	▲ 10,39	▲ 10,53	▲ 5,42
Fen	20	19	1	18,67	93	▲ 15,75	▲ 15,92	▲ 10,20
Toplam:	90	79	10	75,67	84	▲ 65,15	▲ 65,74	▲ 41,03

Soru No	12345678901234567890
Sözel (TÜR)	BAACBbDCCAdBCCBDDADB
Cevap Anh.	B BAACBCDCCAABCCBDDADB
Sözel (SOS)	ABcDBCCDCD
Cevap Anh.	B ABADBCCDCD
Sözel (DİN)	DCaCBbaCBd
Cevap Anh.	B DCBCBABCBA
Sözel (İNG)	ABAAADBCcB
Cevap Anh.	B ABAAADBCBB
Sayısal (MAT)	BBCADBCACDDBCAbCDB A
Cevap Anh.	B BBCADBCACDDBCACCCDBA
Sayısal (FEN)	BDCACDBACCaCDAADABCC
Cevap Anh.	B BDCACDBACCBCDA4DABCC

Sözel (TÜR)	S	D	Y	B%
Türkçe				
Bağlamdan yararlanarak bilmediği kelime ve kelime gruplarının anlamını tahmin eder.	1	1	0	100
Kelimeleri anlamlarına uygun kullanır.	1	1	0	100
Bilgi kaynaklarının güvenilirliğini sorgular.	1	1	0	100
Filimsilerin cümledeki işlevlerini kavrar.	3	3	0	100
Metin türlerini ayırt eder.	1	1	0	100
Grafik, tablo ve çizelgeyle sunulan bilgileri yorumlar.	2	2	0	100
Metnin içeriğine uygun başlık/başlıklar belirler.	2	2	0	100
Okuduklarında kullanılan düşünceyi geliştirme yollarını belirler.	1	1	0	100
Metnin konusunu belirler.	1	0	1	0
Metnin ana fikrini/ana duygusunu belirler.	1	1	0	100
Bir işi işlem basamaklarına göre yazar.	1	1	0	100
Okuduğu metinlerdeki hikâye unsurlarını belirler.	1	1	0	100
Metinle ilgili soruları cevaplar.	1	0	1	0
Metindeki anlatım biçimlerini belirler.	1	1	0	100
Yazdıklarını düzenler.	2	2	0	100

Sözel (SOS)	S	D	Y	B%
Tarih				
Mustafa Kemal'in askerlik hayatı ile ilgili olayları ve olguları onun kişilik özellikleri ile ilişkilendirir.	4	3	1	75
Avrupa'daki gelişmelerin yansımaları bağlamında Osmanlı Devleti'nin yirminci yüzyılın başlarındaki siyasi ve sosyal	3	3	0	100
Mustafa Kemal'in çocukluk ve öğrenim hayatından hareketle onun kişilik özelliklerinin oluşumu hakkında çıkarımlar	3	3	0	100

Sözel (DİN)	S	D	Y	B%
Din K.ve A.B.				
Kader ve kaza inancını ayet ve hadislerle açıklar.	6	4	2	67
Kaza ve kader ile ilgili kavramları analiz eder.	2	2	0	100
KAZANIM BELİRTİLMEMİŞ	2	0	2	0

Sözel (İNG)	S	D	Y	B%
İngilizce				
Students will be able to understand short and simple texts about friendship.	2	2	0	100
Students will be able to structure a talk to make simple inquiries, give explanations and reasons.	1	0	1	0
Students will be able to understand short and simple invitation letters, cards and e-mails.	1	1	0	100
Students will be able to understand the specific information in short conversations on everyday topics, such as acc	1	1	0	100
Students will be able to express what they prefer, like and dislike.	3	3	0	100
Students will be able to talk about regular activities of teenagers.	1	1	0	100
Students will be able to understand phrases and expressions about regular activities of teenagers.	1	1	0	100

Sayısal (MAT)	S	D	Y	B%
Matematik				
Verilen pozitif tam sayıların pozitif tam sayı çarpanlarını bulur, pozitif tam sayıların pozitif tam sayı çarpanlarını üslü	4	4	0	100
İki doğal sayının en büyük ortak bölenini (EBOB) ve en küçük ortak katını (EKOK) hesaplar, ilgili problemleri çözer.	3	2	0	67
Verilen iki doğal sayının aralarında asal olup olmadığını belirler.	3	3	0	100
Tam sayıların, tam sayı kuvvetlerini hesaplar.	4	3	1	75
Üslü ifadelerle ilgili temel kuralları anlar, birbirine denk ifadeler oluşturur.	4	4	0	100
Sayıların ondalık gösterimlerini 10'un tam sayı kuvvetlerini kullanarak çözümler.	2	2	0	100

Sayısal (FEN)	S	D	Y	B%
Fen				
Mevsimlerin oluşumuna yönelik tahminlerde bulunur.	10	10	0	100
İklim ve hava olayları arasındaki farkı açıklar.	5	4	1	80
İklim biliminin (klimatoloji) bir bilim dalı olduğunu ve bu alanda çalışan uzmanlara iklim bilimci (klimatolog) adı ver	1	1	0	100
Nükleotid, gen, DNA ve kromozom kavramlarını açıklayarak bu kavramlar arasında ilişki kurar.	2	2	0	100
DNA'nın kendini nasıl eşlediğini ifade eder.	1	1	0	100
DNA'nın yapısını model üzerinde gösterir.	1	1	0	100

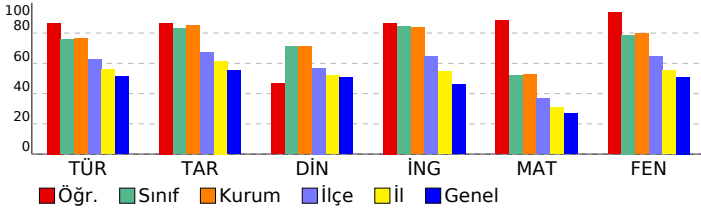

SONUÇ BELGESİ

İSTANBUL / BEYLİKDÜZÜ / DÜNYA ETÜT MERKEZİ

8. SINIF SÜREÇ İZLEME VE DEĞERLENDİRME - 1 (2024-2025)

DERSLERE GÖRE ANALİZ

Öğrenci	Numara	Sınıf
ECESU KILIÇ	0	

Puan Türü	Puan	Genel Ortalama	Dereceler				
			Snf	Kurum	İlçe	İl	Genel
LGS	▲ 464,275	329,210	14	23	25	74	571
Katılımlar:			103	129	269	1531	11679

Ders	Soru	Doğru	Yanlış	Net	Başarı %	Sınıf Ort.	Kurum Ort.	Genel Ort.
Türkçe	20	18	1	17,67	88	▲ 15,16	▲ 15,32	▲ 10,24
Tarih	10	10	0	10,00	100	▲ 8,33	▲ 8,49	▲ 5,53
Din K.ve A.B.	10	9	1	8,67	87	▲ 7,09	▲ 7,10	▲ 5,06
İngilizce	10	10	0	10,00	100	▲ 8,44	▲ 8,37	▲ 4,58
Matematik	20	17	3	16,00	80	▲ 10,39	▲ 10,53	▲ 5,42
Fen	20	19	1	18,67	93	▲ 15,75	▲ 15,92	▲ 10,20
Toplam:	90	83	6	81,00	90	▲ 65,15	▲ 65,74	▲ 41,03

Soru No	12345678901234567890
Sözel (TÜR)	BAACBCDCCAABCC DDAaB
Cevap Anh.	B BAACBCDCCAABCCBDDADB
Sözel (SOS)	ABADBCCDCD
Cevap Anh.	B ABADBCCDCD
Sözel (DİN)	DCBCdABCBA
Cevap Anh.	B DCBCBABCBA
Sözel (İNG)	ABAAADBCBB
Cevap Anh.	B ABAAADBCBB
Sayısal (MAT)	BBCbDBaACDDBCACCDaBa
Cevap Anh.	B BCCADBCACDDBCACCDDBA
Sayısal (FEN)	BDCACDBACCBCDAADABCb
Cevap Anh.	B BDCACDBACCBCDA4DABCC

Sözel (TÜR)	S	D	Y	B%
Türkçe				
Bağlamdan yararlanarak bilmediği kelime ve kelime gruplarının anlamını tahmin eder.	1	1	0	100
Kelimeleri anlamlarına uygun kullanır.	1	0	1	0
Bilgi kaynaklarının güvenilirliğini sorgular.	1	1	0	100
Filimsilerin cümledeki işlevlerini kavrar.	3	3	0	100
Metin türlerini ayırt eder.	1	1	0	100
Grafik, tablo ve çizelgeyle sunulan bilgileri yorumlar.	2	1	0	50
Metnin içeriğine uygun başlık/başlıklar belirler.	2	2	0	100
Okuduklarında kullanılan düşünceyi geliştirme yollarını belirler.	1	1	0	100
Metnin konusunu belirler.	1	1	0	100
Metnin ana fikrini/ana duygusunu belirler.	1	1	0	100
Bir işi işlem basamaklarına göre yazar.	1	1	0	100
Okuduğu metinlerdeki hikâye unsurlarını belirler.	1	1	0	100
Metinle ilgili soruları cevaplar.	1	1	0	100
Metindeki anlatım biçimlerini belirler.	1	1	0	100
Yazdıklarını düzenler.	2	2	0	100

Sözel (SOS)	S	D	Y	B%
Tarih				
Mustafa Kemal'in askerlik hayatı ile ilgili olayları ve olguları onun kişilik özellikleri ile ilişkilendirir.	4	4	0	100
Avrupa'daki gelişmelerin yansımaları bağlamında Osmanlı Devleti'nin yirminci yüzyılın başlarındaki siyasi ve sosyal	3	3	0	100
Mustafa Kemal'in çocukluk ve öğrenim hayatından hareketle onun kişilik özelliklerinin oluşumu hakkında çıkarımlar	3	3	0	100

Sözel (DİN)	S	D	Y	B%
Din K.ve A.B.				
Kader ve kaza inancını ayet ve hadislerle açıklar.	6	6	0	100
Kaza ve kader ile ilgili kavramları analiz eder.	2	1	1	50
KAZANIM BELİRTİLMEMİŞ	2	2	0	100

Sözel (İNG)	S	D	Y	B%
İngilizce				
Students will be able to understand short and simple texts about friendship.	2	2	0	100
Students will be able to structure a talk to make simple inquiries, give explanations and reasons.	1	1	0	100
Students will be able to understand short and simple invitation letters, cards and e-mails.	1	1	0	100
Students will be able to understand the specific information in short conversations on everyday topics, such as acc	1	1	0	100
Students will be able to express what they prefer, like and dislike.	3	3	0	100
Students will be able to talk about regular activities of teenagers.	1	1	0	100
Students will be able to understand phrases and expressions about regular activities of teenagers.	1	1	0	100

Sayısal (MAT)	S	D	Y	B%
Matematik				
Verilen pozitif tam sayıların pozitif tam sayı çarpanlarını bulur, pozitif tam sayıların pozitif tam sayı çarpanlarını üslü	4	4	0	100
İki doğal sayının en büyük ortak bölenini (EBOB) ve en küçük ortak katını (EKOK) hesaplar, ilgili problemleri çözer.	3	3	0	100
Verilen iki doğal sayının aralarında asal olup olmadığını belirler.	3	1	2	33
Tam sayıların, tam sayı kuvvetlerini hesaplar.	4	3	1	75
Üslü ifadelerle ilgili temel kuralları anlar, birbirine denk ifadeler oluşturur.	4	4	0	100
Sayıların ondalık gösterimlerini 10'un tam sayı kuvvetlerini kullanarak çözümler.	2	2	0	100

Sayısal (FEN)	S	D	Y	B%
Fen				
Mevsimlerin oluşumuna yönelik tahminlerde bulunur.	10	9	1	90
İklim ve hava olayları arasındaki farkı açıklar.	5	5	0	100
İklim biliminin (klimatoloji) bir bilim dalı olduğunu ve bu alanda çalışan uzmanlara iklim bilimci (klimatolog) adı ver	1	1	0	100
Nükleotid, gen, DNA ve kromozom kavramlarını açıklayarak bu kavramlar arasında ilişki kurar.	2	2	0	100
DNA'nın kendini nasıl eşlediğini ifade eder.	1	1	0	100
DNA'nın yapısını model üzerinde gösterir.	1	1	0	100

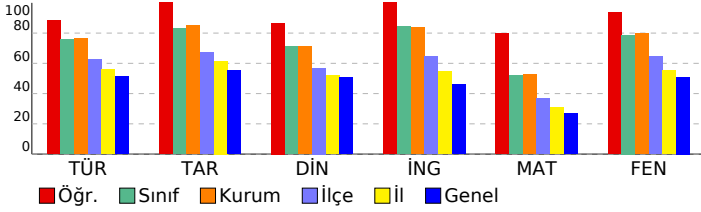

SONUÇ BELGESİ

İSTANBUL / BEYLİKDÜZÜ / DÜNYA ETÜT MERKEZİ

8. SINIF SÜREÇ İZLEME VE DEĞERLENDİRME - 1 (2024-2025)

DERSLERE GÖRE ANALİZ

Öğrenci	Numara	Sınıf
ECRİN SARI	0	

Puan Türü	Puan	Genel Ortalama	Dereceler				
			Snf	Kurum	İlçe	İl	Genel
LGS	▲ 370,056	329,210	81	102	136	596	4038
Katılımlar:			103	129	269	1531	11679

Ders	Soru	Doğru	Yanlış	Net	Başarı %	Sınıf Ort.	Kurum Ort.	Genel Ort.
Türkçe	20	16	4	14,67	73	▼ 15,16	▼ 15,32	▲ 10,24
Tarih	10	10	0	10,00	100	▲ 8,33	▲ 8,49	▲ 5,53
Din K.ve A.B.	10	6	4	4,67	47	▼ 7,09	▼ 7,10	▼ 5,06
İngilizce	10	5	5	3,33	33	▼ 8,44	▼ 8,37	▼ 4,58
Matematik	20	8	11	4,33	22	▼ 10,39	▼ 10,53	▼ 5,42
Fen	20	17	3	16,00	80	▲ 15,75	▲ 15,92	▲ 10,20
Toplam:	90	62	27	53,00	59	▼ 65,15	▼ 65,74	▲ 41,03

Soru No	12345678901234567890
Sözel (TÜR)	BDAaDBCCBAAbCDaC CAAB
Cevap Anh.	A BDADDBCCBAACDCBCAAB
Sözel (SOS)	DCDCBDBABA
Cevap Anh.	A DCDCBDBABA
Sözel (DİN)	dBCaddCBCD
Cevap Anh.	A ABCBABCBCD
Sözel (İNG)	caCdDbAABc
Cevap Anh.	A BBCBDAABA
Sayısal (MAT)	AaBcabbbaBDbbACac CdB
Cevap Anh.	A ABBDCACBDDCACBDACBB
Sayısal (FEN)	CCBAaAADCBCCABDaAaDB
Cevap Anh.	A CCBAD4ADCBCACBDCACDB

Sözel (TÜR)	S	D	Y	B%
Türkçe				
Bağlamdan yararlanarak bilmediği kelime ve kelime gruplarının anlamını tahmin eder.	1	1	0	100
Kelimeleri anlamlarına uygun kullanır.	1	1	0	100
Bilgi kaynaklarının güvenilirliğini sorgular.	1	1	0	100
Filimsilerin cümledeki işlevlerini kavrar.	3	0	3	0
Metin türlerini ayırt eder.	1	1	0	100
Grafik, tablo ve çizelgeyle sunulan bilgileri yorumlar.	2	2	0	100
Metnin içeriğine uygun başlık/başlıklar belirler.	2	2	0	100
Okuduklarında kullanılan düşünceyi geliştirme yollarını belirler.	1	1	0	100
Metnin konusunu belirler.	1	1	0	100
Metnin ana fikrini/ana duygusunu belirler.	1	1	0	100
Bir işi işlem basamaklarına göre yazar.	1	1	0	100
Okuduğu metinlerdeki hikâye unsurlarını belirler.	1	1	0	100
Metinle ilgili soruları cevaplar.	1	0	1	0
Metindeki anlatım biçimlerini belirler.	1	1	0	100
Yazdıklarını düzenler.	2	2	0	100

Sözel (SOS)	S	D	Y	B%
Tarih				
Mustafa Kemal'in askerlik hayatı ile ilgili olayları ve olguları onun kişilik özellikleri ile ilişkilendirir.	4	4	0	100
Avrupa'daki gelişmelerin yansımaları bağlamında Osmanlı Devleti'nin yirminci yüzyılın başlarındaki siyasi ve sosyal	3	3	0	100
Mustafa Kemal'in çocukluk ve öğrenim hayatından hareketle onun kişilik özelliklerinin oluşumu hakkında çıkarımlar	3	3	0	100

Sözel (DİN)	S	D	Y	B%
Din K.ve A.B.				
Kader ve kaza inancını ayet ve hadislerle açıklar.	6	4	2	67
Kaza ve kader ile ilgili kavramları analiz eder.	2	1	1	50
KAZANIM BELİRTİLMEMİŞ	2	1	1	50

Sözel (İNG)	S	D	Y	B%
İngilizce				
Students will be able to understand short and simple texts about friendship.	2	0	2	0
Students will be able to structure a talk to make simple inquiries, give explanations and reasons.	1	0	1	0
Students will be able to understand short and simple invitation letters, cards and e-mails.	1	1	0	100
Students will be able to understand the specific information in short conversations on everyday topics, such as acc	1	1	0	100
Students will be able to express what they prefer, like and dislike.	3	1	2	33
Students will be able to talk about regular activities of teenagers.	1	1	0	100
Students will be able to understand phrases and expressions about regular activities of teenagers.	1	1	0	100

Sayısal (MAT)	S	D	Y	B%
Matematik				
Verilen pozitif tam sayıların pozitif tam sayı çarpanlarını bulur, pozitif tam sayıların pozitif tam sayı çarpanlarını üslü	4	1	3	25
İki doğal sayının en büyük ortak bölenini (EBOB) ve en küçük ortak katını (EKOK) hesaplar, ilgili problemleri çözer.	3	1	2	33
Verilen iki doğal sayının aralarında asal olup olmadığını belirler.	3	2	1	67
Tam sayıların, tam sayı kuvvetlerini hesaplar.	4	1	2	25
Üslü ifadelerle ilgili temel kuralları anlar, birbirine denk ifadeler oluşturur.	4	1	3	25
Sayıların ondalık gösterimlerini 10'un tam sayı kuvvetlerini kullanarak çözümler.	2	2	0	100

Sayısal (FEN)	S	D	Y	B%
Fen				
Mevsimlerin oluşumuna yönelik tahminlerde bulunur.	10	9	1	90
İklim ve hava olayları arasındaki farkı açıklar.	5	5	0	100
İklim biliminin (klimatoloji) bir bilim dalı olduğunu ve bu alanda çalışan uzmanlara iklim bilimci (klimatolog) adı ver	1	1	0	100
Nükleotid, gen, DNA ve kromozom kavramlarını açıklayarak bu kavramlar arasında ilişki kurar.	2	1	1	50
DNA'nın kendini nasıl eşlediğini ifade eder.	1	0	1	0
DNA'nın yapısını model üzerinde gösterir.	1	1	0	100

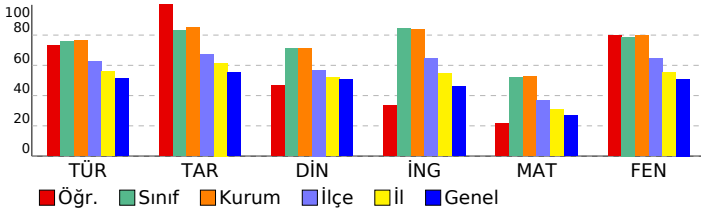

SONUÇ BELGESİ

İSTANBUL / BEYLİKDÜZÜ / DÜNYA ETÜT MERKEZİ

8. SINIF SÜREÇ İZLEME VE DEĞERLENDİRME - 1 (2024-2025)

DERSLERE GÖRE ANALİZ

Öğrenci	Numara	Sınıf
ECRİN YILMAZ	0	

Puan Türü	Puan	Genel Ortalama	Dereceler				
			Snf	Kurum	İlçe	İl	Genel
LGS	▲ 434,557	329,210	37	49	55	201	1496
Katılımlar:			103	129	269	1531	11679

Ders	Soru	Doğru	Yanlış	Net	Başarı %	Sınıf Ort.	Kurum Ort.	Genel Ort.	
Türkçe	20	18	2	17,33	87	▲ 15,16	▲ 15,32	▲ 10,24	
Tarih	10	10	0	10,00	100	▲ 8,33	▲ 8,49	▲ 5,53	
Din K.ve A.B.	10	9	1	8,67	87	▲ 7,09	▲ 7,10	▲ 5,06	
İngilizce	10	10	0	10,00	100	▲ 8,44	▲ 8,37	▲ 4,58	
Matematik	20	13	6	11,00	55	▲ 10,39	▲ 10,53	▲ 5,42	
Fen	20	18	2	17,33	87	▲ 15,75	▲ 15,92	▲ 10,20	
Toplam:		90	78	11	74,33	83	▲ 65,15	▲ 65,74	▲ 41,03

Soru No	12345678901234567890
Sözel (TÜR)	BDADDBCCdAACCDbBCAAB
Cevap Anh.	A
Sözel (SOS)	DCDCBDBABA
Cevap Anh.	A
Sözel (DİN)	ABCaABCBCD
Cevap Anh.	A
Sözel (İNG)	BBCBDAABA
Cevap Anh.	A
Sayısal (MAT)	AaBDCbAaBD bACBbbCBB
Cevap Anh.	A
Sayısal (FEN)	CdBADAADCBCABDaACDB
Cevap Anh.	A

Sözel (TÜR)	S	D	Y	B%
Türkçe				
Bağlamdan yararlanarak bilmediği kelime ve kelime gruplarının anlamını tahmin eder.	1	1	0	100
Kelimeleri anlamlarına uygun kullanır.	1	1	0	100
Bilgi kaynaklarının güvenilirliğini sorgular.	1	1	0	100
Filimsilerin cümledeki işlevlerini kavrar.	3	3	0	100
Metin türlerini ayırt eder.	1	1	0	100
Grafik, tablo ve çizelgeyle sunulan bilgileri yorumlar.	2	2	0	100
Metnin içeriğine uygun başlık/başlıklar belirler.	2	1	1	50
Okuduklarında kullanılan düşünceyi geliştirme yollarını belirler.	1	1	0	100
Metnin konusunu belirler.	1	1	0	100
Metnin ana fikrini/ana duygusunu belirler.	1	1	0	100
Bir işi işlem basamaklarına göre yazar.	1	1	0	100
Okuduğu metinlerdeki hikâye unsurlarını belirler.	1	1	0	100
Metinle ilgili soruları cevaplar.	1	0	1	0
Metindeki anlatım biçimlerini belirler.	1	1	0	100
Yazdıklarını düzenler.	2	2	0	100

Sözel (SOS)	S	D	Y	B%
Tarih				
Mustafa Kemal'in askerlik hayatı ile ilgili olayları ve olguları onun kişilik özellikleri ile ilişkilendirir.	4	4	0	100
Avrupa'daki gelişmelerin yansımaları bağlamında Osmanlı Devleti'nin yirminci yüzyılın başlarındaki siyasi ve sosyal	3	3	0	100
Mustafa Kemal'in çocukluk ve öğrenim hayatından hareketle onun kişilik özelliklerinin oluşumu hakkında çıkarımlar	3	3	0	100

Sözel (DİN)	S	D	Y	B%
Din K.ve A.B.				
Kader ve kaza inancını ayet ve hadislerle açıklar.	6	5	1	83
Kaza ve kader ile ilgili kavramları analiz eder.	2	2	0	100
KAZANIM BELİRTİLMEMİŞ	2	2	0	100

Sözel (İNG)	S	D	Y	B%
İngilizce				
Students will be able to understand short and simple texts about friendship.	2	2	0	100
Students will be able to structure a talk to make simple inquiries, give explanations and reasons.	1	1	0	100
Students will be able to understand short and simple invitation letters, cards and e-mails.	1	1	0	100
Students will be able to understand the specific information in short conversations on everyday topics, such as acc	1	1	0	100
Students will be able to express what they prefer, like and dislike.	3	3	0	100
Students will be able to talk about regular activities of teenagers.	1	1	0	100
Students will be able to understand phrases and expressions about regular activities of teenagers.	1	1	0	100

Sayısal (MAT)	S	D	Y	B%
Matematik				
Verilen pozitif tam sayıların pozitif tam sayı çarpanlarını bulur, pozitif tam sayıların pozitif tam sayı çarpanlarını üslü	4	4	0	100
İki doğal sayının en büyük ortak bölenini (EBOB) ve en küçük ortak katını (EKOK) hesaplar, ilgili problemleri çözer.	3	1	1	33
Verilen iki doğal sayının aralarında asal olup olmadığını belirler.	3	2	1	67
Tam sayıların, tam sayı kuvvetlerini hesaplar.	4	2	2	50
Üslü ifadelerle ilgili temel kuralları anlar, birbirine denk ifadeler oluşturur.	4	2	2	50
Sayıların ondalık gösterimlerini 10'un tam sayı kuvvetlerini kullanarak çözümler.	2	2	0	100

Sayısal (FEN)	S	D	Y	B%
Fen				
Mevsimlerin oluşumuna yönelik tahminlerde bulunur.	10	9	1	90
İklim ve hava olayları arasındaki farkı açıklar.	5	5	0	100
İklim biliminin (klimatoloji) bir bilim dalı olduğunu ve bu alanda çalışan uzmanlara iklim bilimci (klimatolog) adı ver	1	1	0	100
Nükleotid, gen, DNA ve kromozom kavramlarını açıklayarak bu kavramlar arasında ilişki kurar.	2	2	0	100
DNA'nın kendini nasıl eşlediğini ifade eder.	1	0	1	0
DNA'nın yapısını model üzerinde gösterir.	1	1	0	100

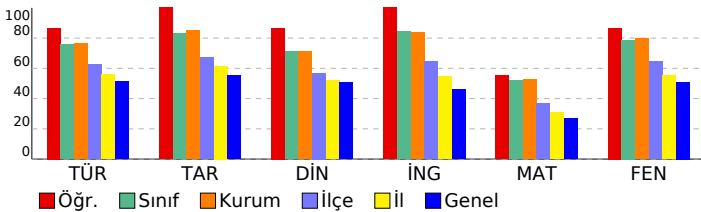

SONUÇ BELGESİ

İSTANBUL / BEYLİKDÜZÜ / DÜNYA ETÜT MERKEZİ

8. SINIF SÜREÇ İZLEME VE DEĞERLENDİRME - 1 (2024-2025)

DERSLERE GÖRE ANALİZ

Öğrenci	Numara	Sınıf
EFE VARDAR	0	

Puan Türü	Puan	Genel Ortalama	Dereceler				
			Snf	Kurum	İlçe	İl	Genel
LGS	▲ 363,959	329,210	85	107	144	644	4286
Katılımlar:			103	129	269	1531	11679

Ders	Soru	Doğru	Yanlış	Net	Başarı %	Sınıf Ort.	Kurum Ort.	Genel Ort.
Türkçe	20	14	6	12,00	60	▼ 15,16	▼ 15,32	▲ 10,24
Tarih	10	9	1	8,67	87	▲ 8,33	▲ 8,49	▲ 5,53
Din K.ve A.B.	10	9	1	8,67	87	▲ 7,09	▲ 7,10	▲ 5,06
İngilizce	10	9	1	8,67	87	▲ 8,44	▲ 8,37	▲ 4,58
Matematik	20	7	10	3,67	18	▼ 10,39	▼ 10,53	▼ 5,42
Fen	20	16	4	14,67	73	▼ 15,75	▼ 15,92	▲ 10,20
Toplam:	90	64	23	56,33	63	▼ 65,15	▼ 65,74	▲ 41,03

Soru No	12345678901234567890
Sözel (TÜR)	BAACcCDcAbBCCBacAaB
Cevap Anh.	B BAACBCDCAABCCBDDADB
Sözel (SOS)	AcADBCCDCD
Cevap Anh.	B ABADBCCDCD
Sözel (DİN)	DCBCBAaCBA
Cevap Anh.	B DCBCBABCBA
Sözel (İNG)	ABAAADBCBd
Cevap Anh.	B ABAAADBCBB
Sayısal (MAT)	Bcdb cCAb DBd adDcaA
Cevap Anh.	B BCCADBCACDDBCCACDBBA
Sayısal (FEN)	BDCACaBACaaCDAaCABCC
Cevap Anh.	B BDCACDBACCBCDA4DABCC

Sözel (TÜR)	S	D	Y	B%
Türkçe				
Bağlamdan yararlanarak bilmediği kelime ve kelime gruplarının anlamını tahmin eder.	1	1	0	100
Kelimeleri anlamlarına uygun kullanır.	1	0	1	0
Bilgi kaynaklarının güvenilirliğini sorgular.	1	1	0	100
Filimsilerin cümledeki işlevlerini kavrar.	3	0	3	0
Metin türlerini ayırt eder.	1	0	1	0
Grafik, tablo ve çizelgeyle sunulan bilgileri yorumlar.	2	2	0	100
Metnin içeriğine uygun başlık/başlıklar belirler.	2	2	0	100
Okuduklarında kullanılan düşünceyi geliştirme yollarını belirler.	1	1	0	100
Metnin konusunu belirler.	1	0	1	0
Metnin ana fikrini/ana duygusunu belirler.	1	1	0	100
Bir işi işlem basamaklarına göre yazar.	1	1	0	100
Okuduğu metinlerdeki hikâye unsurlarını belirler.	1	1	0	100
Metinle ilgili soruları cevaplar.	1	1	0	100
Metindeki anlatım biçimlerini belirler.	1	1	0	100
Yazdıklarını düzenler.	2	2	0	100

Sözel (SOS)	S	D	Y	B%
Tarih				
Mustafa Kemal'in askerlik hayatı ile ilgili olayları ve olguları onun kişilik özellikleri ile ilişkilendirir.	4	3	1	75
Avrupa'daki gelişmelerin yansımaları bağlamında Osmanlı Devleti'nin yirminci yüzyılın başlarındaki siyasi ve sosyal	3	3	0	100
Mustafa Kemal'in çocukluk ve öğrenim hayatından hareketle onun kişilik özelliklerinin oluşumu hakkında çıkarımlar	3	3	0	100

Sözel (DİN)	S	D	Y	B%
Din K.ve A.B.				
Kader ve kaza inancını ayet ve hadislerle açıklar.	6	5	1	83
Kaza ve kader ile ilgili kavramları analiz eder.	2	2	0	100
KAZANIM BELİRTİLMEMİŞ	2	2	0	100

Sözel (İNG)	S	D	Y	B%
İngilizce				
Students will be able to understand short and simple texts about friendship.	2	1	1	50
Students will be able to structure a talk to make simple inquiries, give explanations and reasons.	1	1	0	100
Students will be able to understand short and simple invitation letters, cards and e-mails.	1	1	0	100
Students will be able to understand the specific information in short conversations on everyday topics, such as acc	1	1	0	100
Students will be able to express what they prefer, like and dislike.	3	3	0	100
Students will be able to talk about regular activities of teenagers.	1	1	0	100
Students will be able to understand phrases and expressions about regular activities of teenagers.	1	1	0	100

Sayısal (MAT)	S	D	Y	B%
Matematik				
Verilen pozitif tam sayıların pozitif tam sayı çarpanlarını bulur, pozitif tam sayıların pozitif tam sayı çarpanlarını üsli	4	2	2	50
İki doğal sayının en büyük ortak bölenini (EBOB) ve en küçük ortak katını (EKOK) hesaplar, ilgili problemleri çözer.	3	1	3	33
Verilen iki doğal sayının aralarında asal olup olmadığını belirler.	3	1	2	33
Tam sayıların, tam sayı kuvvetlerini hesaplar.	4	1	3	25
Üslü ifadelerle ilgili temel kuralları anlar, birbirine denk ifadeler oluşturur.	4	1	1	25
Sayıların ondalık gösterimlerini 10'un tam sayı kuvvetlerini kullanarak çözümler.	2	1	1	50

Sayısal (FEN)	S	D	Y	B%
Fen				
Mevsimlerin oluşumuna yönelik tahminlerde bulunur.	10	8	2	80
İklim ve hava olayları arasındaki farkı açıklar.	5	4	1	80
İklim biliminin (klimatoloji) bir bilim dalı olduğunu ve bu alanda çalışan uzmanlara iklim bilimci (klimatolog) adı verildiğini	1	1	0	100
Nükleotid, gen, DNA ve kromozom kavramlarını açıklayarak bu kavramlar arasında ilişki kurar.	2	1	1	50
DNA'nın kendini nasıl eşlediğini ifade eder.	1	1	0	100
DNA'nın yapısını model üzerinde gösterir.	1	1	0	100

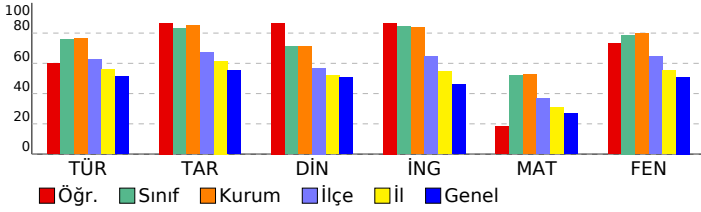

SONUÇ BELGESİ

İSTANBUL / BEYLİKDÜZÜ / DÜNYA ETÜT MERKEZİ

8. SINIF SÜREÇ İZLEME VE DEĞERLENDİRME - 1 (2024-2025)

DERSLERE GÖRE ANALİZ

Öğrenci	Numara	Sınıf
EGE ADIGÜZEL	0	

Puan Türü	Puan	Genel Ortalama	Dereceler				
			Snf	Kurum	İlçe	İl	Genel
LGS	▲ 435,999	329,210	34	46	52	190	1435
Katılımlar:			103	129	269	1531	11679

Ders	Soru	Doğru	Yanlış	Net	Başarı %	Sınıf Ort.	Kurum Ort.	Genel Ort.
Türkçe	20	17	3	16,00	80	▲ 15,16	▲ 15,32	▲ 10,24
Tarih	10	8	2	7,33	73	▼ 8,33	▼ 8,49	▲ 5,53
Din K.ve A.B.	10	8	2	7,33	73	▲ 7,09	▲ 7,10	▲ 5,06
İngilizce	10	9	1	8,67	87	▲ 8,44	▲ 8,37	▲ 4,58
Matematik	20	15	5	13,33	67	▲ 10,39	▲ 10,53	▲ 5,42
Fen	20	19	1	18,67	93	▲ 15,75	▲ 15,92	▲ 10,20
Toplam:	90	76	14	71,33	79	▲ 65,15	▲ 65,74	▲ 41,03

Soru No	12345678901234567890
Sözel (TÜR)	BDADDBCCBAAbCDaaCAAB
Cevap Anh.	A BDADDBCCBAACCCBCAAB
Sözel (SOS)	DbDCCBbABA
Cevap Anh.	A DCDCBDBABA
Sözel (DİN)	ABCBAAdCaCD
Cevap Anh.	A ABCBABCBCD
Sözel (İNG)	BBCBAAAABA
Cevap Anh.	A BBCBDAABA
Sayısal (MAT)	ABBDAcACBDDbACcDcCaB
Cevap Anh.	A ABBDDCCACBDDCABDACBB
Sayısal (FEN)	CCBADAADCBCCdBDCACDB
Cevap Anh.	A CCBAD4ADCBCCABDCACDB

Sözel (TÜR)	S	D	Y	B%
Türkçe				
Bağlamdan yararlanarak bilmediği kelime ve kelime gruplarının anlamını tahmin eder.	1	1	0	100
Kelimeleri anlamlarına uygun kullanır.	1	1	0	100
Bilgi kaynaklarının güvenilirliğini sorgular.	1	1	0	100
Filimsilerin cümledeki işlevlerini kavrar.	3	1	2	33
Metin türlerini ayırt eder.	1	1	0	100
Grafik, tablo ve çizelgeyle sunulan bilgileri yorumlar.	2	2	0	100
Metnin içeriğine uygun başlık/başlıklar belirler.	2	2	0	100
Okuduklarında kullanılan düşünceyi geliştirme yollarını belirler.	1	1	0	100
Metnin konusunu belirler.	1	1	0	100
Metnin ana fikrini/ana duygusunu belirler.	1	1	0	100
Bir işi işlem basamaklarına göre yazar.	1	1	0	100
Okuduğu metinlerdeki hikâye unsurlarını belirler.	1	1	0	100
Metinle ilgili soruları cevaplar.	1	0	1	0
Metindeki anlatım biçimlerini belirler.	1	1	0	100
Yazdıklarını düzenler.	2	2	0	100

Sözel (SOS)	S	D	Y	B%
Tarih				
Mustafa Kemal'in askerlik hayatı ile ilgili olayları ve olguları onun kişilik özellikleri ile ilişkilendirir.	4	3	1	75
Avrupa'daki gelişmelerin yansımaları bağlamında Osmanlı Devleti'nin yirminci yüzyılın başlarındaki siyasi ve sosyal	3	3	0	100
Mustafa Kemal'in çocukluk ve öğrenim hayatından hareketle onun kişilik özelliklerinin oluşumu hakkında çıkarımlar	3	2	1	67

Sözel (DİN)	S	D	Y	B%
Din K.ve A.B.				
Kader ve kaza inancını ayet ve hadislerle açıklar.	6	6	0	100
Kaza ve kader ile ilgili kavramları analiz eder.	2	1	1	50
KAZANIM BELİRTİLMEMİŞ	2	1	1	50

Sözel (İNG)	S	D	Y	B%
İngilizce				
Students will be able to understand short and simple texts about friendship.	2	2	0	100
Students will be able to structure a talk to make simple inquiries, give explanations and reasons.	1	1	0	100
Students will be able to understand short and simple invitation letters, cards and e-mails.	1	1	0	100
Students will be able to understand the specific information in short conversations on everyday topics, such as acc	1	0	1	0
Students will be able to express what they prefer, like and dislike.	3	3	0	100
Students will be able to talk about regular activities of teenagers.	1	1	0	100
Students will be able to understand phrases and expressions about regular activities of teenagers.	1	1	0	100

Sayısal (MAT)	S	D	Y	B%
Matematik				
Verilen pozitif tam sayıların pozitif tam sayı çarpanlarını bulur, pozitif tam sayıların pozitif tam sayı çarpanlarını üslü	4	2	2	50
İki doğal sayının en büyük ortak bölenini (EBOB) ve en küçük ortak katını (EKOK) hesaplar, ilgili problemleri çözer.	3	3	0	100
Verilen iki doğal sayının aralarında asal olup olmadığını belirler.	3	2	1	67
Tam sayıların, tam sayı kuvvetlerini hesaplar.	4	2	2	50
Üslü ifadelerle ilgili temel kuralları anlar, birbirine denk ifadeler oluşturur.	4	4	0	100
Sayıların ondalık gösterimlerini 10'un tam sayı kuvvetlerini kullanarak çözümler.	2	2	0	100

Sayısal (FEN)	S	D	Y	B%
Fen				
Mevsimlerin oluşumuna yönelik tahminlerde bulunur.	10	10	0	100
İklim ve hava olayları arasındaki farkı açıklar.	5	5	0	100
İklim biliminin (klimatoloji) bir bilim dalı olduğunu ve bu alanda çalışan uzmanlara iklim bilimci (klimatolog) adı ver	1	0	1	0
Nükleotid, gen, DNA ve kromozom kavramlarını açıklayarak bu kavramlar arasında ilişki kurar.	2	2	0	100
DNA'nın kendini nasıl eşlediğini ifade eder.	1	1	0	100
DNA'nın yapısını model üzerinde gösterir.	1	1	0	100

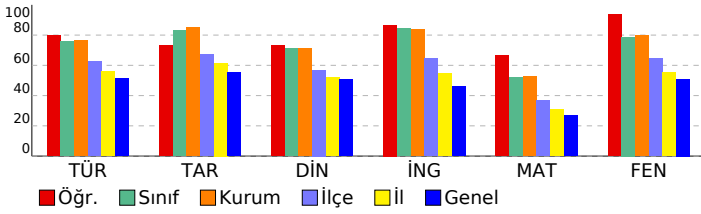

SONUÇ BELGESİ

İSTANBUL / BEYLİKDÜZÜ / DÜNYA ETÜT MERKEZİ

8. SINIF SÜREÇ İZLEME VE DEĞERLENDİRME - 1 (2024-2025)

DERSLERE GÖRE ANALİZ

Öğrenci	Numara	Sınıf
EGE GİRAY KURT	0	

Puan Türü	Puan	Genel Ortalama	Dereceler				
			Snf	Kurum	İlçe	İl	Genel
LGS	▲ 443,566	329,210	26	37	43	157	1172
Katılımlar:			103	129	269	1531	11679

Ders	Soru	Doğru	Yanlış	Net	Başarı %	Sınıf Ort.	Kurum Ort.	Genel Ort.
Türkçe	20	19	1	18,67	93	▲ 15,16	▲ 15,32	▲ 10,24
Tarih	10	10	0	10,00	100	▲ 8,33	▲ 8,49	▲ 5,53
Din K.ve A.B.	10	10	0	10,00	100	▲ 7,09	▲ 7,10	▲ 5,06
İngilizce	10	10	0	10,00	100	▲ 8,44	▲ 8,37	▲ 4,58
Matematik	20	11	6	9,00	45	▼ 10,39	▼ 10,53	▲ 5,42
Fen	20	20	0	20,00	100	▲ 15,75	▲ 15,92	▲ 10,20
Toplam:	90	80	7	77,67	86	▲ 65,15	▲ 65,74	▲ 41,03

Soru No	12345678901234567890
Sözel (TÜR)	BDADDBCCBAACCCBdAAB
Cevap Anh.	A BDADDBCCBAACCCBdAAB
Sözel (SOS)	DCDCBDBABA
Cevap Anh.	A DCDCBDBABA
Sözel (DİN)	ABCBABCBCD
Cevap Anh.	A ABCBABCBCD
Sözel (İNG)	BBCBDAABA
Cevap Anh.	A BBCBDAABA
Sayısal (MAT)	AdBcabAaB CACB bCBB
Cevap Anh.	A ABBDDCCACBDDCACBdACBB
Sayısal (FEN)	CCBADAADCBCACBdCACDB
Cevap Anh.	A CCBAD4ADCBCACBdCACDB

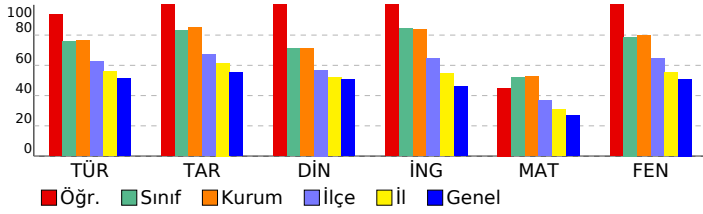

Sözel (TÜR)	S	D	Y	B%
Türkçe				
Bağlamdan yararlanarak bilmediği kelime ve kelime gruplarının anlamını tahmin eder.	1	1	0	100
Kelimeleri anlamlarına uygun kullanır.	1	1	0	100
Bilgi kaynaklarının güvenilirliğini sorgular.	1	1	0	100
Filimsilerin cümledeki işlevlerini kavrar.	3	3	0	100
Metin türlerini ayırt eder.	1	1	0	100
Grafik, tablo ve çizelgeyle sunulan bilgileri yorumlar.	2	2	0	100
Metnin içeriğine uygun başlık/başlıklar belirler.	2	2	0	100
Okuduklarında kullanılan düşünceyi geliştirme yollarını belirler.	1	1	0	100
Metnin konusunu belirler.	1	1	0	100
Metnin ana fikrini/ana duygusunu belirler.	1	1	0	100
Bir işi işlem basamaklarına göre yazar.	1	1	0	100
Okuduğu metinlerdeki hikâye unsurlarını belirler.	1	1	0	100
Metinle ilgili soruları cevaplar.	1	1	0	100
Metindeki anlatım biçimlerini belirler.	1	0	1	0
Yazdıklarını düzenler.	2	2	0	100

Sözel (SOS)	S	D	Y	B%
Tarih				
Mustafa Kemal'in askerlik hayatı ile ilgili olayları ve olguları onun kişilik özellikleri ile ilişkilendirir.	4	4	0	100
Avrupa'daki gelişmelerin yansımaları bağlamında Osmanlı Devleti'nin yirminci yüzyılın başlarındaki siyasi ve sosyal	3	3	0	100
Mustafa Kemal'in çocukluk ve öğrenim hayatından hareketle onun kişilik özelliklerinin oluşumu hakkında çıkarımlar	3	3	0	100

Sözel (DİN)	S	D	Y	B%
Din K.ve A.B.				
Kader ve kaza inancını ayet ve hadislerle açıklar.	6	6	0	100
Kaza ve kader ile ilgili kavramları analiz eder.	2	2	0	100
KAZANIM BELİRTİLMEMİŞ	2	2	0	100

Sözel (İNG)	S	D	Y	B%
İngilizce				
Students will be able to understand short and simple texts about friendship.	2	2	0	100
Students will be able to structure a talk to make simple inquiries, give explanations and reasons.	1	1	0	100
Students will be able to understand short and simple invitation letters, cards and e-mails.	1	1	0	100
Students will be able to understand the specific information in short conversations on everyday topics, such as acc	1	1	0	100
Students will be able to express what they prefer, like and dislike.	3	3	0	100
Students will be able to talk about regular activities of teenagers.	1	1	0	100
Students will be able to understand phrases and expressions about regular activities of teenagers.	1	1	0	100

Sayısal (MAT)	S	D	Y	B%
Matematik				
Verilen pozitif tam sayıların pozitif tam sayı çarpanlarını bulur, pozitif tam sayıların pozitif tam sayı çarpanlarını üsli	4	2	2	50
İki doğal sayının en büyük ortak bölenini (EBOB) ve en küçük ortak katını (EKOK) hesaplar, ilgili problemleri çözer.	3	1	3	33
Verilen iki doğal sayının aralarında asal olup olmadığını belirler.	3	3	0	100
Tam sayıların, tam sayı kuvvetlerini hesaplar.	4	2	2	50
Üslü ifadelerle ilgili temel kuralları anlar, birbirine denk ifadeler oluşturur.	4	1	1	25
Sayıların ondalık gösterimlerini 10'un tam sayı kuvvetlerini kullanarak çözümler.	2	2	0	100

Sayısal (FEN)	S	D	Y	B%
Fen				
Mevsimlerin oluşumuna yönelik tahminlerde bulunur.	10	10	0	100
İklim ve hava olayları arasındaki farkı açıklar.	5	5	0	100
İklim biliminin (klimatoloji) bir bilim dalı olduğunu ve bu alanda çalışan uzmanlara iklim bilimci (klimatolog) adı ver	1	1	0	100
Nükleotid, gen, DNA ve kromozom kavramlarını açıklayarak bu kavramlar arasında ilişki kurar.	2	2	0	100
DNA'nın kendini nasıl eşlediğini ifade eder.	1	1	0	100
DNA'nın yapısını model üzerinde gösterir.	1	1	0	100

SONUÇ BELGESİ

İSTANBUL / BEYLİKDÜZÜ / DÜNYA ETÜT MERKEZİ

8. SINIF SÜREÇ İZLEME VE DEĞERLENDİRME - 1 (2024-2025)

DERSLERE GÖRE ANALİZ

Öğrenci	Numara	Sınıf
EGE PINAR	0	

Puan Türü	Puan	Genel Ortalama	Dereceler				
			Snf	Kurum	İlçe	İl	Genel
LGS	▲ 371,996	329,210	79	100	133	581	3963
Katılımlar:			103	129	269	1531	11679

Ders	Soru	Doğru	Yanlış	Net	Başarı %	Sınıf Ort.	Kurum Ort.	Genel Ort.
Türkçe	20	13	7	10,67	53	▼15,16	▼15,32	▲10,24
Tarih	10	9	1	8,67	87	▲8,33	▲8,49	▲5,53
Din K.ve A.B.	10	8	2	7,33	73	▲7,09	▲7,10	▲5,06
İngilizce	10	10	0	10,00	100	▲8,44	▲8,37	▲4,58
Matematik	20	9	7	6,67	33	▼10,39	▼10,53	▲5,42
Fen	20	16	4	14,67	73	▼15,75	▼15,92	▲10,20
Toplam:	90	65	21	58,00	64	▼65,15	▼65,74	▲41,03

Soru No	12345678901234567890
Sözel (TÜR)	BAACaaDcCbAbBCCBabDaDa
Cevap Anh.	B BAACBCDCCAABCCBDDADB
Sözel (SOS)	ABADBCCdB
Cevap Anh.	B ABADBCCDCD
Sözel (DİN)	DCBCBcBCcA
Cevap Anh.	B DCBCBABCBA
Sözel (İNG)	ABAAADBCBB
Cevap Anh.	B ABAAADBCBB
Sayısal (MAT)	BB c BCACD c cbaDaaA
Cevap Anh.	B BCCADBCACDDBCCACDBBA
Sayısal (FEN)	cDCACcBACbBCDAADABCb
Cevap Anh.	B BDCACDBACCBCDA4DABCC

Sözel (TÜR)	S	D	Y	B%
Türkçe				
Bağlamdan yararlanarak bilmediği kelime ve kelime gruplarının anlamını tahmin eder.	1	0	1	0
Kelimeleri anlamlarına uygun kullanır.	1	1	0	100
Bilgi kaynaklarının güvenilirliğini sorgular.	1	1	0	100
Filimsilerin cümledeki işlevlerini kavrar.	3	0	3	0
Metin türlerini ayırt eder.	1	0	1	0
Grafik, tablo ve çizelgeyle sunulan bilgileri yorumlar.	2	2	0	100
Metnin içeriğine uygun başlık/başlıklar belirler.	2	2	0	100
Okuduklarında kullanılan düşünceyi geliştirme yollarını belirler.	1	1	0	100
Metnin konusunu belirler.	1	0	1	0
Metnin ana fikrini/ana duygusunu belirler.	1	1	0	100
Bir işi işlem basamaklarına göre yazar.	1	1	0	100
Okuduğu metinlerdeki hikâye unsurlarını belirler.	1	1	0	100
Metinle ilgili soruları cevaplar.	1	0	1	0
Metindeki anlatım biçimlerini belirler.	1	1	0	100
Yazdıklarını düzenler.	2	2	0	100

Sözel (SOS)	S	D	Y	B%
Tarih				
Mustafa Kemal'in askerlik hayatı ile ilgili olayları ve olguları onun kişilik özellikleri ile ilişkilendirir.	4	3	1	75
Avrupa'daki gelişmelerin yansımaları bağlamında Osmanlı Devleti'nin yirminci yüzyılın başlarındaki siyasi ve sosyal	3	3	0	100
Mustafa Kemal'in çocukluk ve öğrenim hayatından hareketle onun kişilik özelliklerinin oluşumu hakkında çıkarımlar	3	3	0	100

Sözel (DİN)	S	D	Y	B%
Din K.ve A.B.				
Kader ve kaza inancını ayet ve hadislerle açıklar.	6	4	2	67
Kaza ve kader ile ilgili kavramları analiz eder.	2	2	0	100
KAZANIM BELİRTİLMEMİŞ	2	2	0	100

Sözel (İNG)	S	D	Y	B%
İngilizce				
Students will be able to understand short and simple texts about friendship.	2	2	0	100
Students will be able to structure a talk to make simple inquiries, give explanations and reasons.	1	1	0	100
Students will be able to understand short and simple invitation letters, cards and e-mails.	1	1	0	100
Students will be able to understand the specific information in short conversations on everyday topics, such as acc	1	1	0	100
Students will be able to express what they prefer, like and dislike.	3	3	0	100
Students will be able to talk about regular activities of teenagers.	1	1	0	100
Students will be able to understand phrases and expressions about regular activities of teenagers.	1	1	0	100

Sayısal (MAT)	S	D	Y	B%
Matematik				
Verilen pozitif tam sayıların pozitif tam sayı çarpanlarını bulur, pozitif tam sayıların pozitif tam sayı çarpanlarını üslü	4	3	1	75
İki doğal sayının en büyük ortak bölenini (EBOB) ve en küçük ortak katını (EKOK) hesaplar, ilgili problemleri çözer.	3	2	1	67
Verilen iki doğal sayının aralarında asal olup olmadığını belirler.	3	2	1	67
Tam sayıların, tam sayı kuvvetlerini hesaplar.	4	1	3	25
Üslü ifadelerle ilgili temel kuralları anlar, birbirine denk ifadeler oluşturur.	4	0	1	0
Sayıların ondalık gösterimlerini 10'un tam sayı kuvvetlerini kullanarak çözümler.	2	1	0	50

Sayısal (FEN)	S	D	Y	B%
Fen				
Mevsimlerin oluşumuna yönelik tahminlerde bulunur.	10	7	3	70
İklim ve hava olayları arasındaki farkı açıklar.	5	5	0	100
İklim biliminin (klimatoloji) bir bilim dalı olduğunu ve bu alanda çalışan uzmanlara iklim bilimci (klimatolog) adı ver	1	1	0	100
Nükleotid, gen, DNA ve kromozom kavramlarını açıklayarak bu kavramlar arasında ilişki kurar.	2	1	1	50
DNA'nın kendini nasıl eşlediğini ifade eder.	1	1	0	100
DNA'nın yapısını model üzerinde gösterir.	1	1	0	100

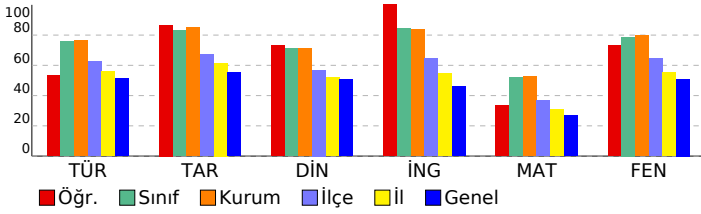

SONUÇ BELGESİ

İSTANBUL / BEYLİKDÜZÜ / DÜNYA ETÜT MERKEZİ

8. SINIF SÜREÇ İZLEME VE DEĞERLENDİRME - 1 (2024-2025)

DERSLERE GÖRE ANALİZ

Öğrenci	Numara	Sınıf
ELİF KARAVELİO	0	

Puan Türü	Puan	Genel Ortalama	Dereceler				
			Snf	Kurum	İlçe	İl	Genel
LGS	▲ 344,720	329,210	92	115	165	768	5093
Katılımlar:			103	129	269	1531	11679

Ders	Soru	Doğru	Yanlış	Net	Başarı %	Sınıf Ort.	Kurum Ort.	Genel Ort.
Türkçe	20	16	3	15,00	75	▼ 15,16	▼ 15,32	▲ 10,24
Tarih	10	7	2	6,33	63	▼ 8,33	▼ 8,49	▲ 5,53
Din K.ve A.B.	10	6	4	4,67	47	▼ 7,09	▼ 7,10	▼ 5,06
İngilizce	10	8	2	7,33	73	▼ 8,44	▼ 8,37	▲ 4,58
Matematik	20	8	8	5,33	27	▼ 10,39	▼ 10,53	▼ 5,42
Fen	20	10	6	8,00	40	▼ 15,75	▼ 15,92	▼ 10,20
Toplam:	90	55	25	46,67	52	▼ 65,15	▼ 65,74	▲ 41,03

Soru No	12345678901234567890
Sözel (TÜR)	BAACBaDcDAABcDBD ADB
Cevap Anh.	B BAACBCDCCAABCCBDDADB
Sözel (SOS)	ABbD CCdBd
Cevap Anh.	B ABADBCCDCD
Sözel (DİN)	DCBaCaCBc
Cevap Anh.	B DCBCBABCBA
Sözel (İNG)	ABAAAbBCBa
Cevap Anh.	B ABAAADBCBB
Sayısal (MAT)	B C cCAbDbBacaaDA A
Cevap Anh.	B BCBADBCACDDBACCCDBBA
Sayısal (FEN)	CAgD ACadCDABbcBb
Cevap Anh.	B BDCACDBACCBCDA4DABCC

Sözel (TÜR)	S	D	Y	B%
Türkçe	1	1	0	100
Bağlamdan yararlanarak bilmediği kelime ve kelime gruplarının anlamını tahmin eder.	1	1	0	100
Kelimeleri anlamlarına uygun kullanır.	1	1	0	100
Bilgi kaynaklarının güvenilirliğini sorgular.	1	1	0	100
Filimsilerin cümledeki işlevlerini kavrar.	3	1	1	33
Metin türlerini ayırt eder.	1	1	0	100
Grafik, tablo ve çizelgeyle sunulan bilgileri yorumlar.	2	2	0	100
Metnin içeriğine uygun başlık/başlıklar belirler.	2	1	1	50
Okuduklarında kullanılan düşünceyi geliştirme yollarını belirler.	1	1	0	100
Metnin konusunu belirler.	1	1	0	100
Metnin ana fikrini/ana duygusunu belirler.	1	1	0	100
Bir işi işlem basamaklarına göre yazar.	1	1	0	100
Okuduğu metinlerdeki hikâye unsurlarını belirler.	1	1	0	100
Metinle ilgili soruları cevaplar.	1	0	1	0
Metindeki anlatım biçimlerini belirler.	1	1	0	100
Yazdıklarını düzenler.	2	2	0	100

Sözel (SOS)	S	D	Y	B%
Tarih	4	2	2	50
Mustafa Kemal'in askerlik hayatı ile ilgili olayları ve olguları onun kişilik özellikleri ile ilişkilendirir.	4	2	2	50
Avrupa'daki gelişmelerin yansımaları bağlamında Osmanlı Devleti'nin yirminci yüzyılın başlarındaki siyasi ve sosyal	3	2	0	67
Mustafa Kemal'in çocukluk ve öğrenim hayatından hareketle onun kişilik özelliklerinin oluşumu hakkında çıkarımlar	3	3	0	100

Sözel (DİN)	S	D	Y	B%
Din K.ve A.B.	6	5	1	83
Kader ve kaza inancını ayet ve hadislerle açıklar.	6	5	1	83
Kaza ve kader ile ilgili kavramları analiz eder.	2	0	2	0
KAZANIM BELİRTİLMEMİŞ	2	1	1	50

Sözel (İNG)	S	D	Y	B%
İngilizce	2	1	1	50
Students will be able to understand short and simple texts about friendship.	2	1	1	50
Students will be able to structure a talk to make simple inquiries, give explanations and reasons.	1	1	0	100
Students will be able to understand short and simple invitation letters, cards and e-mails.	1	1	0	100
Students will be able to understand the specific information in short conversations on everyday topics, such as acc	1	0	1	0
Students will be able to express what they prefer, like and dislike.	3	3	0	100
Students will be able to talk about regular activities of teenagers.	1	1	0	100
Students will be able to understand phrases and expressions about regular activities of teenagers.	1	1	0	100

Sayısal (MAT)	S	D	Y	B%
Matematik	4	2	1	50
Verilen pozitif tam sayıların pozitif tam sayı çarpanlarını bulur, pozitif tam sayıların pozitif tam sayı çarpanlarını üslü	4	2	1	50
İki doğal sayının en büyük ortak bölenini (EBOB) ve en küçük ortak katını (EKOK) hesaplar, ilgili problemleri çözer.	3	2	0	67
Verilen iki doğal sayının aralarında asal olup olmadığını belirler.	3	1	2	33
Tam sayıların, tam sayı kuvvetlerini hesaplar.	4	1	2	25
Üslü ifadelerle ilgili temel kuralları anlar, birbirine denk ifadeler oluşturur.	4	0	3	0
Sayıların ondalık gösterimlerini 10'un tam sayı kuvvetlerini kullanarak çözümler.	2	2	0	100

Sayısal (FEN)	S	D	Y	B%
Fen	10	3	4	30
Mevsimlerin oluşumuna yönelik tahminlerde bulunur.	10	3	4	30
İklim ve hava olayları arasındaki farkı açıklar.	5	4	1	80
İklim biliminin (klimatoloji) bir bilim dalı olduğunu ve bu alanda çalışan uzmanlara iklim bilimci (klimatolog) adı ver	1	1	0	100
Nükleotid, gen, DNA ve kromozom kavramlarını açıklayarak bu kavramlar arasında ilişki kurar.	2	2	0	100
DNA'nın kendini nasıl eşlediğini ifade eder.	1	0	1	0
DNA'nın yapısını model üzerinde gösterir.	1	0	0	0

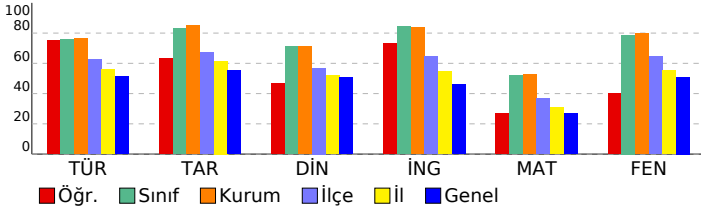

SONUÇ BELGESİ

İSTANBUL / BEYLİKDÜZÜ / DÜNYA ETÜT MERKEZİ

8. SINIF SÜREÇ İZLEME VE DEĞERLENDİRME - 1
(2024-2025)

DERSLERE GÖRE ANALİZ

Öğrenci	Numara	Sınıf
EMİR YILMAZ	0	

Puan Türü	Puan	Genel Ortalama	Dereceler				
			Snf	Kurum	İlçe	İl	Genel
LGS	▲ 430,315	329,210	40	52	61	227	1643
Katılımlar:			103	129	269	1531	11679

Ders	Soru	Doğru	Yanlış	Net	Başarı %	Sınıf Ort.	Kurum Ort.	Genel Ort.			
Türkçe	20	16	4	14,67	73	▼ 15,16	▼ 15,32	▲ 10,24			
Tarih	10	6	4	4,67	47	▼ 8,33	▼ 8,49	▼ 5,53			
Din K.ve A.B.	10	9	1	8,67	87	▲ 7,09	▲ 7,10	▲ 5,06			
İngilizce	10	9	1	8,67	87	▲ 8,44	▲ 8,37	▲ 4,58			
Matematik	20	17	3	16,00	80	▲ 10,39	▲ 10,53	▲ 5,42			
Fen	20	17	3	16,00	80	▲ 15,75	▲ 15,92	▲ 10,20			
Toplam:				90	74	16	68,67	76	▲ 65,15	▲ 65,74	▲ 41,03

Soru No	12345678901234567890
Sözel (TÜR)	BAbCcDbDCCAABcDdBDdADB
Cevap Anh.	B BAACBCDCCAABCCBDDADB
Sözel (SOS)	ABcAaCCaCd
Cevap Anh.	B ABADBCCDCD
Sözel (DİN)	DCdCBABCBA
Cevap Anh.	B DCBCBABCBA
Sözel (İNG)	ABAAAAbBCBB
Cevap Anh.	B ABAAAAbBCBB
Sayısal (MAT)	BBCcDBCAbDDBCACdDBBA
Cevap Anh.	B BCCADBCACDDBCACDDBBA
Sayısal (FEN)	BDCACcBAbCBCDADDABdC
Cevap Anh.	B BDCACDBACCBCDA4DABCC

Sözel (TÜR)	S	D	Y	B%
Türkçe				
Bağlamdan yararlanarak bilmediği kelime ve kelime gruplarının anlamını tahmin eder.	1	1	0	100
Kelimeleri anlamlarına uygun kullanır.	1	1	0	100
Bilgi kaynaklarının güvenilirliğini sorgular.	1	1	0	100
Filimsilerin cümledeki işlevlerini kavrar.	3	2	1	67
Metin türlerini ayırt eder.	1	1	0	100
Grafik, tablo ve çizelgeyle sunulan bilgileri yorumlar.	2	2	0	100
Metnin içeriğine uygun başlık/başlıklar belirler.	2	1	1	50
Okuduklarında kullanılan düşünceyi geliştirme yollarını belirler.	1	1	0	100
Metnin konusunu belirler.	1	1	0	100
Metnin ana fikrini/ana duygusunu belirler.	1	1	0	100
Bir işi işlem basamaklarına göre yazar.	1	1	0	100
Okuduğu metinlerdeki hikâye unsurlarını belirler.	1	1	0	100
Metinle ilgili soruları cevaplar.	1	0	1	0
Metindeki anlatım biçimlerini belirler.	1	1	0	100
Yazdıklarını düzenler.	2	1	1	50

Sözel (SOS)	S	D	Y	B%
Tarih				
Mustafa Kemal'in askerlik hayatı ile ilgili olayları ve olguları onun kişilik özellikleri ile ilişkilendirir.	4	3	1	75
Avrupa'daki gelişmelerin yansımaları bağlamında Osmanlı Devleti'nin yirminci yüzyılın başlarındaki siyasi ve sosyal	3	1	2	33
Mustafa Kemal'in çocukluk ve öğrenim hayatından hareketle onun kişilik özelliklerinin oluşumu hakkında çıkarımlar	3	2	1	67

Sözel (DİN)	S	D	Y	B%
Din K.ve A.B.				
Kader ve kaza inancını ayet ve hadislerle açıklar.	6	6	0	100
Kaza ve kader ile ilgili kavramları analiz eder.	2	2	0	100
KAZANIM BELİRTİLMEMİŞ	2	1	1	50

Sözel (İNG)	S	D	Y	B%
İngilizce				
Students will be able to understand short and simple texts about friendship.	2	2	0	100
Students will be able to structure a talk to make simple inquiries, give explanations and reasons.	1	1	0	100
Students will be able to understand short and simple invitation letters, cards and e-mails.	1	1	0	100
Students will be able to understand the specific information in short conversations on everyday topics, such as acc	1	0	1	0
Students will be able to express what they prefer, like and dislike.	3	3	0	100
Students will be able to talk about regular activities of teenagers.	1	1	0	100
Students will be able to understand phrases and expressions about regular activities of teenagers.	1	1	0	100

Sayısal (MAT)	S	D	Y	B%
Matematik				
Verilen pozitif tam sayıların pozitif tam sayı çarpanlarını bulur, pozitif tam sayıların pozitif tam sayı çarpanlarını üsli	4	3	1	75
İki doğal sayının en büyük ortak bölenini (EBOB) ve en küçük ortak katını (EKOK) hesaplar, ilgili problemleri çözer.	3	3	0	100
Verilen iki doğal sayının aralarında asal olup olmadığını belirler.	3	2	1	67
Tam sayıların, tam sayı kuvvetlerini hesaplar.	4	3	1	75
Üslü ifadelerle ilgili temel kuralları anlar, birbirine denk ifadeler oluşturur.	4	4	0	100
Sayıların ondalık gösterimlerini 10'un tam sayı kuvvetlerini kullanarak çözümler.	2	2	0	100

Sayısal (FEN)	S	D	Y	B%
Fen				
Mevsimlerin oluşumuna yönelik tahminlerde bulunur.	10	9	1	90
İklim ve hava olayları arasındaki farkı açıklar.	5	4	1	80
İklim biliminin (klimatoloji) bir bilim dalı olduğunu ve bu alanda çalışan uzmanlara iklim bilimci (klimatolog) adı ver	1	1	0	100
Nükleotid, gen, DNA ve kromozom kavramlarını açıklayarak bu kavramlar arasında ilişki kurar.	2	1	1	50
DNA'nın kendini nasıl eşlediğini ifade eder.	1	1	0	100
DNA'nın yapısını model üzerinde gösterir.	1	1	0	100

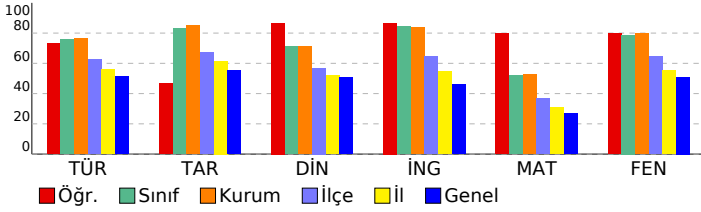

SONUÇ BELGESİ

İSTANBUL / BEYLİKDÜZÜ / DÜNYA ETÜT MERKEZİ

8. SINIF SÜREÇ İZLEME VE DEĞERLENDİRME - 1 (2024-2025)

DERSLERE GÖRE ANALİZ

Öğrenci	Numara	Sınıf
EMİRHAN KILIÇ	0	

Puan Türü	Puan	Genel Ortalama	Dereceler				
			Snf	Kurum	İlçe	İl	Genel
LGS	▲ 362,915	329,210	86	108	146	654	4333
Katılımlar:			103	129	269	1531	11679

Ders	Soru	Doğru	Yanlış	Net	Başarı %	Sınıf Ort.	Kurum Ort.	Genel Ort.
Türkçe	20	15	4	13,67	68	▼ 15,16	▼ 15,32	▲ 10,24
Tarih	10	9	1	8,67	87	▲ 8,33	▲ 8,49	▲ 5,53
Din K.ve A.B.	10	7	2	6,33	63	▼ 7,09	▼ 7,10	▲ 5,06
İngilizce	10	4	5	2,33	23	▼ 8,44	▼ 8,37	▼ 4,58
Matematik	20	6	14	1,33	7	▼ 10,39	▼ 10,53	▼ 5,42
Fen	20	19	0	19,00	95	▲ 15,75	▲ 15,92	▲ 10,20
Toplam:	90	60	26	51,33	57	▼ 65,15	▼ 65,74	▲ 41,03

Soru No	12345678901234567890
Sözel (TÜR)	BDA DBCCaAACCDbaCdAB
Cevap Anh.	A BDADDBCCBAACCDBCAAB
Sözel (SOS)	DCbCCBDABA
Cevap Anh.	A DCDCCBDABA
Sözel (DİN)	ABCaABCdC
Cevap Anh.	A ABCBABCBCD
Sözel (İNG)	aBCcD Abdc
Cevap Anh.	A BBCBDAABA
Sayısal (MAT)	AcabdadCBbcdAbdDbacB
Cevap Anh.	A ABBDCACBDDCACBDACBB
Sayısal (FEN)	CCBADCADCBCCABD ACDB
Cevap Anh.	A CCBAD4ADCBCCABDCACDB

Sözel (TÜR)	S	D	Y	B%
Türkçe				
Bağlamdan yararlanarak bilmediği kelime ve kelime gruplarının anlamını tahmin eder.	1	1	0	100
Kelimeleri anlamlarına uygun kullanır.	1	1	0	100
Bilgi kaynaklarının güvenilirliğini sorgular.	1	1	0	100
Filimsilerin cümledeki işlevlerini kavrar.	3	1	1	33
Metin türlerini ayırt eder.	1	1	0	100
Grafik, tablo ve çizelgeyle sunulan bilgileri yorumlar.	2	2	0	100
Metnin içeriğine uygun başlık/başlıklar belirler.	2	1	1	50
Okuduklarında kullanılan düşünceyi geliştirme yollarını belirler.	1	1	0	100
Metnin konusunu belirler.	1	1	0	100
Metnin ana fikrini/ana duygusunu belirler.	1	1	0	100
Bir işi işlem basamaklarına göre yazar.	1	1	0	100
Okuduğu metinlerdeki hikâye unsurlarını belirler.	1	1	0	100
Metinle ilgili soruları cevaplar.	1	0	1	0
Metindeki anlatım biçimlerini belirler.	1	1	0	100
Yazdıklarını düzenler.	2	1	1	50

Sözel (SOS)	S	D	Y	B%
Tarih				
Mustafa Kemal'in askerlik hayatı ile ilgili olayları ve olguları onun kişilik özellikleri ile ilişkilendirir.	4	4	0	100
Avrupa'daki gelişmelerin yansımaları bağlamında Osmanlı Devleti'nin yirminci yüzyılın başlarındaki siyasi ve sosyal	3	2	1	67
Mustafa Kemal'in çocukluk ve öğrenim hayatından hareketle onun kişilik özelliklerinin oluşumu hakkında çıkarımlar	3	3	0	100

Sözel (DİN)	S	D	Y	B%
Din K.ve A.B.				
Kader ve kaza inancını ayet ve hadislerle açıklar.	6	4	1	67
Kaza ve kader ile ilgili kavramları analiz eder.	2	2	0	100
KAZANIM BELİRTİLMEMİŞ	2	1	1	50

Sözel (İNG)	S	D	Y	B%
İngilizce				
Students will be able to understand short and simple texts about friendship.	2	0	2	0
Students will be able to structure a talk to make simple inquiries, give explanations and reasons.	1	1	0	100
Students will be able to understand short and simple invitation letters, cards and e-mails.	1	1	0	100
Students will be able to understand the specific information in short conversations on everyday topics, such as acc	1	1	0	100
Students will be able to express what they prefer, like and dislike.	3	0	2	0
Students will be able to talk about regular activities of teenagers.	1	1	0	100
Students will be able to understand phrases and expressions about regular activities of teenagers.	1	0	1	0

Sayısal (MAT)	S	D	Y	B%
Matematik				
Verilen pozitif tam sayıların pozitif tam sayı çarpanlarını bulur, pozitif tam sayıların pozitif tam sayı çarpanlarını üslü	4	1	3	25
İki doğal sayının en büyük ortak bölenini (EBOB) ve en küçük ortak katını (EKOK) hesaplar, ilgili problemleri çözer.	3	1	2	33
Verilen iki doğal sayının aralarında asal olup olmadığını belirler.	3	0	3	0
Tam sayıların, tam sayı kuvvetlerini hesaplar.	4	1	3	25
Üslü ifadelerle ilgili temel kuralları anlar, birbirine denk ifadeler oluşturur.	4	2	2	50
Sayıların ondalık gösterimlerini 10'un tam sayı kuvvetlerini kullanarak çözümler.	2	1	1	50

Sayısal (FEN)	S	D	Y	B%
Fen				
Mevsimlerin oluşumuna yönelik tahminlerde bulunur.	10	10	0	100
İklim ve hava olayları arasındaki farkı açıklar.	5	5	0	100
İklim biliminin (klimatoloji) bir bilim dalı olduğunu ve bu alanda çalışan uzmanlara iklim bilimci (klimatolog) adı veri	1	1	0	100
Nükleotid, gen, DNA ve kromozom kavramlarını açıklayarak bu kavramlar arasında ilişki kurar.	2	2	0	100
DNA'nın kendini nasıl eşlediğini ifade eder.	1	0	0	0
DNA'nın yapısını model üzerinde gösterir.	1	1	0	100

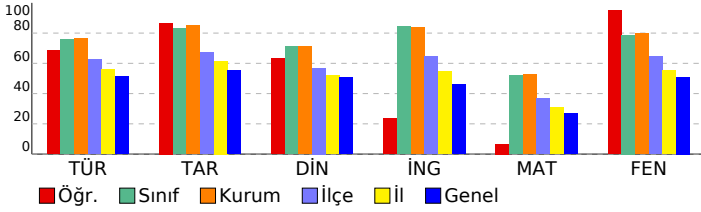

SONUÇ BELGESİ

İSTANBUL / BEYLİKDÜZÜ / DÜNYA ETÜT MERKEZİ

8. SINIF SÜREÇ İZLEME VE DEĞERLENDİRME - 1 (2024-2025)

DERSLERE GÖRE ANALİZ

Öğrenci	Numara	Sınıf
EREN ATLAS AKSOY	0	

Puan Türü	Puan	Genel Ortalama	Dereceler				
			Snf	Kurum	İlçe	İl	Genel
LGS	▲ 404,304	329,210	60	76	95	370	2595
Katılımlar:			103	129	269	1531	11679

Ders	Soru	Doğru	Yanlış	Net	Başarı %	Sınıf Ort.	Kurum Ort.	Genel Ort.
Türkçe	20	16	4	14,67	73	▼ 15,16	▼ 15,32	▲ 10,24
Tarih	10	9	1	8,67	87	▲ 8,33	▲ 8,49	▲ 5,53
Din K.ve A.B.	10	8	2	7,33	73	▲ 7,09	▲ 7,10	▲ 5,06
İngilizce	10	10	0	10,00	100	▲ 8,44	▲ 8,37	▲ 4,58
Matematik	20	14	5	12,33	62	▲ 10,39	▲ 10,53	▲ 5,42
Fen	20	14	6	12,00	60	▼ 15,75	▼ 15,92	▲ 10,20
Toplam:		90	71	18	65,00	▼ 65,15	▼ 65,74	▲ 41,03

Soru No	12345678901234567890
Sözel (TÜR)	BDAbDcCCBAACCDaBCdAB
Cevap Anh.	A
Sözel (SOS)	DCDCBDaCa
Cevap Anh.	A
Sözel (DİN)	ABCaABCBCa
Cevap Anh.	A
Sözel (İNG)	BBCBDAABA
Cevap Anh.	A
Sayısal (MAT)	ABBDCcDaB DCACBbdCcB
Cevap Anh.	A
Sayısal (FEN)	ddBAbAADCBAaABcCACDB
Cevap Anh.	A

Sözel (TÜR)	S	D	Y	B%
Türkçe				
Bağlamdan yararlanarak bilmediği kelime ve kelime gruplarının anlamını tahmin eder.	1	1	0	100
Kelimeleri anlamlarına uygun kullanır.	1	1	0	100
Bilgi kaynaklarının güvenilirliğini sorgular.	1	1	0	100
Filimsilerin cümledeki işlevlerini kavrar.	3	2	1	67
Metin türlerini ayırt eder.	1	1	0	100
Grafik, tablo ve çizelgeyle sunulan bilgileri yorumlar.	2	1	1	50
Metnin içeriğine uygun başlık/başlıklar belirler.	2	2	0	100
Okuduklarında kullanılan düşünceyi geliştirme yollarını belirler.	1	1	0	100
Metnin konusunu belirler.	1	1	0	100
Metnin ana fikrini/ana duygusunu belirler.	1	1	0	100
Bir işi işlem basamaklarına göre yazar.	1	1	0	100
Okuduğu metinlerdeki hikâye unsurlarını belirler.	1	1	0	100
Metinle ilgili soruları cevaplar.	1	0	1	0
Metindeki anlatım biçimlerini belirler.	1	1	0	100
Yazdıklarını düzenler.	2	1	1	50

Sözel (SOS)	S	D	Y	B%
Tarih				
Mustafa Kemal'in askerlik hayatı ile ilgili olayları ve olguları onun kişilik özellikleri ile ilişkilendirir.	4	3	1	75
Avrupa'daki gelişmelerin yansımaları bağlamında Osmanlı Devleti'nin yirminci yüzyılın başlarındaki siyasi ve sosyal	3	3	0	100
Mustafa Kemal'in çocukluk ve öğrenim hayatından hareketle onun kişilik özelliklerinin oluşumu hakkında çıkarımlar	3	3	0	100

Sözel (DİN)	S	D	Y	B%
Din K.ve A.B.				
Kader ve kaza inancını ayet ve hadislerle açıklar.	6	4	2	67
Kaza ve kader ile ilgili kavramları analiz eder.	2	2	0	100
KAZANIM BELİRTİLMEMİŞ	2	2	0	100

Sözel (İNG)	S	D	Y	B%
İngilizce				
Students will be able to understand short and simple texts about friendship.	2	2	0	100
Students will be able to structure a talk to make simple inquiries, give explanations and reasons.	1	1	0	100
Students will be able to understand short and simple invitation letters, cards and e-mails.	1	1	0	100
Students will be able to understand the specific information in short conversations on everyday topics, such as acc	1	1	0	100
Students will be able to express what they prefer, like and dislike.	3	3	0	100
Students will be able to talk about regular activities of teenagers.	1	1	0	100
Students will be able to understand phrases and expressions about regular activities of teenagers.	1	1	0	100

Sayısal (MAT)	S	D	Y	B%
Matematik				
Verilen pozitif tam sayıların pozitif tam sayı çarpanlarını bulur, pozitif tam sayıların pozitif tam sayı çarpanlarını üsli	4	3	1	75
İki doğal sayının en büyük ortak bölenini (EBOB) ve en küçük ortak katını (EKOK) hesaplar, ilgili problemleri çözer.	3	3	0	100
Verilen iki doğal sayının aralarında asal olup olmadığını belirler.	3	3	0	100
Tam sayıların, tam sayı kuvvetlerini hesaplar.	4	3	1	75
Üslü ifadelerle ilgili temel kuralları anlar, birbirine denk ifadeler oluşturur.	4	0	3	0
Sayıların ondalık gösterimlerini 10'un tam sayı kuvvetlerini kullanarak çözümler.	2	2	0	100

Sayısal (FEN)	S	D	Y	B%
Fen				
Mevsimlerin oluşumuna yönelik tahminlerde bulunur.	10	6	4	60
İklim ve hava olayları arasındaki farkı açıklar.	5	4	1	80
İklim biliminin (klimatoloji) bir bilim dalı olduğunu ve bu alanda çalışan uzmanlara iklim bilimci (klimatolog) adı verildiğini	1	1	0	100
Nükleotid, gen, DNA ve kromozom kavramlarını açıklayarak bu kavramlar arasında ilişki kurar.	2	1	1	50
DNA'nın kendini nasıl eşlediğini ifade eder.	1	1	0	100
DNA'nın yapısını model üzerinde gösterir.	1	1	0	100

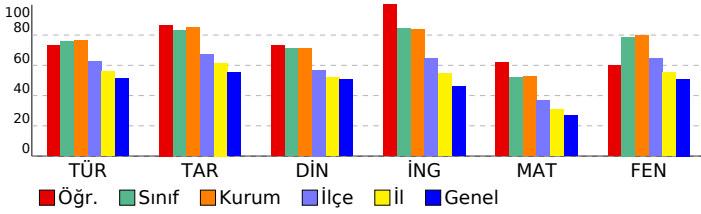

SONUÇ BELGESİ

İSTANBUL / BEYLİKDÜZÜ / DÜNYA ETÜT MERKEZİ

8. SINIF SÜREÇ İZLEME VE DEĞERLENDİRME - 1 (2024-2025)

DERSLERE GÖRE ANALİZ

Öğrenci	Numara	Sınıf
ESAT KANAT	0	

Puan Türü	Puan	Genel Ortalama	Dereceler				
			Snf	Kurum	İlçe	İl	Genel
LGS	312,899	329,210	98	121	195	967	6476
Katılımlar:			103	129	269	1531	11679

Ders	Soru	Doğru	Yanlış	Net	Başarı %	Sınıf Ort.	Kurum Ort.	Genel Ort.
Türkçe	20	12	6	10,00	50	15,16	15,32	10,24
Tarih	10	8	1	7,67	77	8,33	8,49	5,53
Din K.ve A.B.	10	7	3	6,00	60	7,09	7,10	5,06
İngilizce	10	2	0	2,00	20	8,44	8,37	4,58
Fen	20	14	5	12,33	62	15,75	15,92	10,20
Toplam:	90	43	15	38,00	42	65,15	65,74	41,03

Soru No	12345678901234567890
Sözel (TÜR)	BAACcbD CAA aCdaaADB
Cevap Anh.	B BAACBCDCCAABCCBDDADB
Sözel (SOS)	ABADBCCb D
Cevap Anh.	B ABADBCCDCD
Sözel (DİN)	DCcCbcaCBA
Cevap Anh.	B DCBCBABCBA
Sözel (İNG)	AB
Cevap Anh.	B ABAAADBCBB
Sayısal (FEN)	BDCAdDaACbdCDACDAB d
Cevap Anh.	B BDCACDBACCBCDA4DABCC

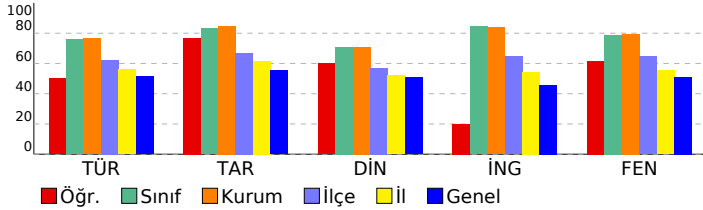

Sözel (TÜR)	S	D	Y	B%
Türkçe				
Bağlamdan yararlanarak bilmediği kelime ve kelime gruplarının anlamını tahmin eder.	1	1	0	100
Kelimeleri anlamlarına uygun kullanır.	1	1	0	100
Bilgi kaynaklarının güvenilirliğini sorgular.	1	1	0	100
Filimsilerin cümledeki işlevlerini kavrar.	3	1	2	33
Metin türlerini ayırt eder.	1	0	1	0
Grafik, tablo ve çizelgeyle sunulan bilgileri yorumlar.	2	1	1	50
Metnin içeriğine uygun başlık/başlıklar belirler.	2	1	0	50
Okuduklarında kullanılan düşünceyi geliştirme yollarını belirler.	1	0	1	0
Metnin konusunu belirler.	1	1	0	100
Metnin ana fikrini/ana duygusunu belirler.	1	1	0	100
Bir işi işlem basamaklarına göre yazar.	1	0	0	0
Okuduğu metinlerdeki hikâye unsurlarını belirler.	1	1	0	100
Metinle ilgili soruları cevaplar.	1	0	1	0
Metindeki anlatım biçimlerini belirler.	1	1	0	100
Yazdıklarını düzenler.	2	2	0	100

Sözel (SOS)	S	D	Y	B%
Tarih				
Mustafa Kemal'in askerlik hayatı ile ilgili olayları ve olguları onun kişilik özellikleri ile ilişkilendirir.	4	3	0	75
Avrupa'daki gelişmelerin yansımaları bağlamında Osmanlı Devleti'nin yirminci yüzyılın başlarındaki siyasi ve sosyal	3	2	1	67
Mustafa Kemal'in çocukluk ve öğrenim hayatından hareketle onun kişilik özelliklerinin oluşumu hakkında çıkarımlar	3	3	0	100

Sözel (DİN)	S	D	Y	B%
Din K.ve A.B.				
Kader ve kaza inancını ayet ve hadislerle açıklar.	6	4	2	67
Kaza ve kader ile ilgili kavramları analiz eder.	2	2	0	100
KAZANIM BELİRTİLMEMİŞ	2	1	1	50

Sözel (İNG)	S	D	Y	B%
İngilizce				
Students will be able to understand short and simple texts about friendship.	2	0	0	0
Students will be able to structure a talk to make simple inquiries, give explanations and reasons.	1	0	0	0
Students will be able to understand short and simple invitation letters, cards and e-mails.	1	0	0	0
Students will be able to understand the specific information in short conversations on everyday topics, such as acc	1	0	0	0
Students will be able to express what they prefer, like and dislike.	3	1	0	33
Students will be able to talk about regular activities of teenagers.	1	0	0	0
Students will be able to understand phrases and expressions about regular activities of teenagers.	1	1	0	100

Sayısal (MAT)	S	D	Y	B%
Matematik				
Verilen pozitif tam sayıların pozitif tam sayı çarpanlarını bulur, pozitif tam sayıların pozitif tam sayı çarpanlarını üslü	4	0	0	0
İki doğal sayının en büyük ortak bölenini (EBOB) ve en küçük ortak katını (EKOK) hesaplar, ilgili problemleri çözer.	3	0	0	0
Verilen iki doğal sayının aralarında asal olup olmadığını belirler.	3	0	0	0
Tam sayıların, tam sayı kuvvetlerini hesaplar.	4	0	0	0
Üslü ifadelerle ilgili temel kuralları anlar, birbirine denk ifadeler oluşturur.	4	0	0	0
Sayıların ondalık gösterimlerini 10'un tam sayı kuvvetlerini kullanarak çözümler.	2	0	0	0

Sayısal (FEN)	S	D	Y	B%
Fen				
Mevsimlerin oluşumuna yönelik tahminlerde bulunur.	10	6	3	60
İklim ve hava olayları arasındaki farkı açıklar.	5	4	1	80
İklim biliminin (klimatoloji) bir bilim dalı olduğunu ve bu alanda çalışan uzmanlara iklim bilimci (klimatolog) adı veri	1	1	0	100
Nükleotid, gen, DNA ve kromozom kavramlarını açıklayarak bu kavramlar arasında ilişki kurar.	2	2	0	100
DNA'nın kendini nasıl eşlediğini ifade eder.	1	0	1	0
DNA'nın yapısını model üzerinde gösterir.	1	1	0	100

SONUÇ BELGESİ

İSTANBUL / BEYLİKDÜZÜ / DÜNYA ETÜT MERKEZİ

8. SINIF SÜREÇ İZLEME VE DEĞERLENDİRME - 1 (2024-2025)

DERSLERE GÖRE ANALİZ

Öğrenci	Numara	Sınıf
EYLÜL ATMACA	0	

Puan Türü	Puan	Genel Ortalama	Dereceler				
			Snf	Kurum	İlçe	İl	Genel
LGS	▲ 395,102	329,210	66	84	107	437	2960
Katılımlar:			103	129	269	1531	11679

Ders	Soru	Doğru	Yanlış	Net	Başarı %	Sınıf Ort.	Kurum Ort.	Genel Ort.
Türkçe	20	18	1	17,67	88	▲ 15,16	▲ 15,32	▲ 10,24
Tarih	10	6	4	4,67	47	▼ 8,33	▼ 8,49	▼ 5,53
Din K.ve A.B.	10	7	2	6,33	63	▼ 7,09	▼ 7,10	▲ 5,06
İngilizce	10	10	0	10,00	100	▲ 8,44	▲ 8,37	▲ 4,58
Matematik	20	9	5	7,33	37	▼ 10,39	▼ 10,53	▲ 5,42
Fen	20	16	4	14,67	73	▼ 15,75	▼ 15,92	▲ 10,20
Toplam:	90	66	16	60,67	67	▼ 65,15	▼ 65,74	▲ 41,03

Soru No	12345678901234567890
Sözel (TÜR)	BDADDBCCBAACDC CdaB
Cevap Anh.	A BDADDBCCBAACDCBCAAB
Sözel (SOS)	DbaCCdaABA
Cevap Anh.	A DCDCCBDABA
Sözel (DİN)	cBCaAB BCD
Cevap Anh.	A ABCBABCBCD
Sözel (İNG)	BBCBDAABA
Cevap Anh.	A BBCBDAABA
Sayısal (MAT)	dBDba a bDCACB C B
Cevap Anh.	A ABBDCACBDDCACBDACBB
Sayısal (FEN)	CdBcDDAbCBaCABDCACDB
Cevap Anh.	A CCBAD4ADCBCACBDCACDB

Sözel (TÜR)	S	D	Y	B%
Türkçe				
Bağlamdan yararlanarak bilmediği kelime ve kelime gruplarının anlamını tahmin eder.	1	1	0	100
Kelimeleri anlamlarına uygun kullanır.	1	1	0	100
Bilgi kaynaklarının güvenilirliğini sorgular.	1	1	0	100
Filimsilerin cümledeki işlevlerini kavrar.	3	2	0	67
Metin türlerini ayırt eder.	1	1	0	100
Grafik, tablo ve çizelgeyle sunulan bilgileri yorumlar.	2	2	0	100
Metnin içeriğine uygun başlık/başlıklar belirler.	2	2	0	100
Okuduklarında kullanılan düşünceyi geliştirme yollarını belirler.	1	1	0	100
Metnin konusunu belirler.	1	1	0	100
Metnin ana fikrini/ana duygusunu belirler.	1	1	0	100
Bir işi işlem basamaklarına göre yazar.	1	1	0	100
Okuduğu metinlerdeki hikâye unsurlarını belirler.	1	1	0	100
Metnin ilgili sorularını cevaplar.	1	1	0	100
Metindeki anlatım biçimlerini belirler.	1	1	0	100
Yazdıklarını düzenler.	2	1	1	50

Sözel (SOS)	S	D	Y	B%
Tarih				
Mustafa Kemal'in askerlik hayatı ile ilgili olayları ve olguları onun kişilik özellikleri ile ilişkilendirir.	4	3	1	75
Avrupa'daki gelişmelerin yansımaları bağlamında Osmanlı Devleti'nin yirminci yüzyılın başlarındaki siyasi ve sosyal	3	1	2	33
Mustafa Kemal'in çocukluk ve öğrenim hayatından hareketle onun kişilik özelliklerinin oluşumu hakkında çıkarımlar	3	2	1	67

Sözel (DİN)	S	D	Y	B%
Din K.ve A.B.				
Kader ve kaza inancını ayet ve hadislerle açıklar.	6	5	1	83
Kaza ve kader ile ilgili kavramları analiz eder.	2	1	0	50
KAZANIM BELİRTİLMEMİŞ	2	1	1	50

Sözel (İNG)	S	D	Y	B%
İngilizce				
Students will be able to understand short and simple texts about friendship.	2	2	0	100
Students will be able to structure a talk to make simple inquiries, give explanations and reasons.	1	1	0	100
Students will be able to understand short and simple invitation letters, cards and e-mails.	1	1	0	100
Students will be able to understand the specific information in short conversations on everyday topics, such as acc	1	1	0	100
Students will be able to express what they prefer, like and dislike.	3	3	0	100
Students will be able to talk about regular activities of teenagers.	1	1	0	100
Students will be able to understand phrases and expressions about regular activities of teenagers.	1	1	0	100

Sayısal (MAT)	S	D	Y	B%
Matematik				
Verilen pozitif tam sayıların pozitif tam sayı çarpanlarını bulur, pozitif tam sayıların pozitif tam sayı çarpanlarını üslü	4	1	1	25
İki doğal sayının en büyük ortak bölenini (EBOB) ve en küçük ortak katını (EKOK) hesaplar, ilgili problemleri çözer.	3	2	1	67
Verilen iki doğal sayının aralarında asal olup olmadığını belirler.	3	3	0	100
Tam sayıların, tam sayı kuvvetlerini hesaplar.	4	1	1	25
Üslü ifadelerle ilgili temel kuralları anlar, birbirine denk ifadeler oluşturur.	4	0	2	0
Sayıların ondalık gösterimlerini 10'un tam sayı kuvvetlerini kullanarak çözümler.	2	2	0	100

Sayısal (FEN)	S	D	Y	B%
Fen				
Mevsimlerin oluşumuna yönelik tahminlerde bulunur.	10	6	4	60
İklim ve hava olayları arasındaki farkı açıklar.	5	5	0	100
İklim biliminin (klimatoloji) bir bilim dalı olduğunu ve bu alanda çalışan uzmanlara iklim bilimci (klimatolog) adı ver	1	1	0	100
Nükleotid, gen, DNA ve kromozom kavramlarını açıklayarak bu kavramlar arasında ilişki kurar.	2	2	0	100
DNA'nın kendini nasıl eşlediğini ifade eder.	1	1	0	100
DNA'nın yapısını model üzerinde gösterir.	1	1	0	100

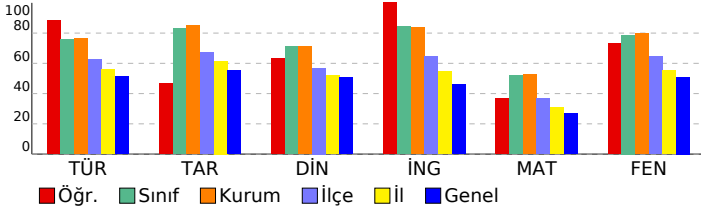

SONUÇ BELGESİ

İSTANBUL / BEYLİKDÜZÜ / DÜNYA ETÜT MERKEZİ

8. SINIF SÜREÇ İZLEME VE DEĞERLENDİRME - 1
(2024-2025)

DERSLERE GÖRE ANALİZ

Öğrenci	Numara	Sınıf
EYLÜL NİSA TÜMAY	0	

Puan Türü	Puan	Genel Ortalama	Dereceler				
			Snf	Kurum	İlçe	İl	Genel
LGS	▲ 438,280	329,210	30	42	48	179	1354
Katılımlar:			103	129	269	1531	11679

Ders	Soru	Doğru	Yanlış	Net	Başarı %	Sınıf Ort.	Kurum Ort.	Genel Ort.
Türkçe	20	16	4	14,67	73	▼ 15,16	▼ 15,32	▲ 10,24
Tarih	10	10	0	10,00	100	▲ 8,33	▲ 8,49	▲ 5,53
Din K.ve A.B.	10	8	2	7,33	73	▲ 7,09	▲ 7,10	▲ 5,06
İngilizce	10	8	2	7,33	73	▼ 8,44	▼ 8,37	▲ 4,58
Matematik	20	15	5	13,33	67	▲ 10,39	▲ 10,53	▲ 5,42
Fen	20	20	0	20,00	100	▲ 15,75	▲ 15,92	▲ 10,20
Toplam:	90	77	13	72,67	81	▲ 65,15	▲ 65,74	▲ 41,03

Soru No	12345678901234567890
Sözel (TÜR)	BDADadCCBAACCDgBCcAB
Cevap Anh.	A
Sözel (SOS)	DCDCBDBABA
Cevap Anh.	A
Sözel (DİN)	cBCBABAABCD
Cevap Anh.	A
Sözel (İNG)	dBCBAAAABA
Cevap Anh.	A
Sayısal (MAT)	ABaDaCbCBDDCACcDbCBB
Cevap Anh.	A
Sayısal (FEN)	CCBADAADCBCCABDCACDB
Cevap Anh.	A

Sözel (TÜR)	S	D	Y	B%
Türkçe				
Bağlamdan yararlanarak bilmediği kelime ve kelime gruplarının anlamını tahmin eder.	1	1	0	100
Kelimeleri anlamlarına uygun kullanır.	1	1	0	100
Bilgi kaynaklarının güvenilirliğini sorgular.	1	1	0	100
Filimsilerin cümledeki işlevlerini kavrar.	3	3	0	100
Metin türlerini ayırt eder.	1	0	1	0
Grafik, tablo ve çizelgeyle sunulan bilgileri yorumlar.	2	1	1	50
Metnin içeriğine uygun başlık/başlıklar belirler.	2	2	0	100
Okuduklarında kullanılan düşünceyi geliştirme yollarını belirler.	1	1	0	100
Metnin konusunu belirler.	1	1	0	100
Metnin ana fikrini/ana duygusunu belirler.	1	1	0	100
Bir işi işlem basamaklarına göre yazar.	1	1	0	100
Okuduğu metinlerdeki hikâye unsurlarını belirler.	1	1	0	100
Metinle ilgili soruları cevaplar.	1	0	1	0
Metindeki anlatım biçimlerini belirler.	1	1	0	100
Yazdıklarını düzenler.	2	1	1	50

Sözel (SOS)	S	D	Y	B%
Tarih				
Mustafa Kemal'in askerlik hayatı ile ilgili olayları ve olguları onun kişilik özellikleri ile ilişkilendirir.	4	4	0	100
Avrupa'daki gelişmelerin yansımaları bağlamında Osmanlı Devleti'nin yirminci yüzyılın başlarındaki siyasi ve sosyal	3	3	0	100
Mustafa Kemal'in çocukluk ve öğrenim hayatından hareketle onun kişilik özelliklerinin oluşumu hakkında çıkarımlar	3	3	0	100

Sözel (DİN)	S	D	Y	B%
Din K.ve A.B.				
Kader ve kaza inancını ayet ve hadislerle açıklar.	6	6	0	100
Kaza ve kader ile ilgili kavramları analiz eder.	2	1	1	50
KAZANIM BELİRTİLMEMİŞ	2	1	1	50

Sözel (İNG)	S	D	Y	B%
İngilizce				
Students will be able to understand short and simple texts about friendship.	2	1	1	50
Students will be able to structure a talk to make simple inquiries, give explanations and reasons.	1	1	0	100
Students will be able to understand short and simple invitation letters, cards and e-mails.	1	1	0	100
Students will be able to understand the specific information in short conversations on everyday topics, such as acc	1	0	1	0
Students will be able to express what they prefer, like and dislike.	3	3	0	100
Students will be able to talk about regular activities of teenagers.	1	1	0	100
Students will be able to understand phrases and expressions about regular activities of teenagers.	1	1	0	100

Sayısal (MAT)	S	D	Y	B%
Matematik				
Verilen pozitif tam sayıların pozitif tam sayı çarpanlarını bulur, pozitif tam sayıların pozitif tam sayı çarpanlarını üsli	4	3	1	75
İki doğal sayının en büyük ortak bölenini (EBOB) ve en küçük ortak katını (EKOK) hesaplar, ilgili problemleri çözer.	3	3	0	100
Verilen iki doğal sayının aralarında asal olup olmadığını belirler.	3	2	1	67
Tam sayıların, tam sayı kuvvetlerini hesaplar.	4	2	2	50
Üslü ifadelerle ilgili temel kuralları anlar, birbirine denk ifadeler oluşturur.	4	3	1	75
Sayıların ondalık gösterimlerini 10'un tam sayı kuvvetlerini kullanarak çözümler.	2	2	0	100

Sayısal (FEN)	S	D	Y	B%
Fen				
Mevsimlerin oluşumuna yönelik tahminlerde bulunur.	10	10	0	100
İklim ve hava olayları arasındaki farkı açıklar.	5	5	0	100
İklim biliminin (klimatoloji) bir bilim dalı olduğunu ve bu alanda çalışan uzmanlara iklim bilimci (klimatolog) adı ver	1	1	0	100
Nükleotid, gen, DNA ve kromozom kavramlarını açıklayarak bu kavramlar arasında ilişki kurar.	2	2	0	100
DNA'nın kendini nasıl eşlediğini ifade eder.	1	1	0	100
DNA'nın yapısını model üzerinde gösterir.	1	1	0	100

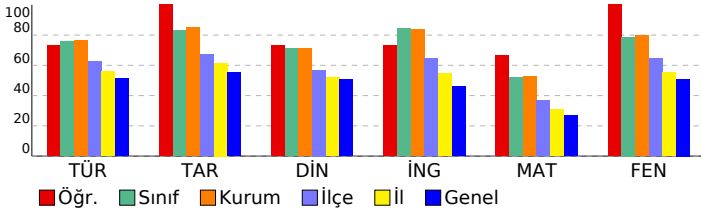

SONUÇ BELGESİ

İSTANBUL / BEYLİKDÜZÜ / DÜNYA ETÜT MERKEZİ

8. SINIF SÜREÇ İZLEME VE DEĞERLENDİRME - 1 (2024-2025)

DERSLERE GÖRE ANALİZ

Öğrenci	Numara	Sınıf
FATİH AHMADI	0	

Puan Türü	Puan	Genel Ortalama	Dereceler				
			Snf	Kurum	İlçe	İl	Genel
LGS	▲ 418,604	329,210	52	66	79	285	2043
Katılımlar:			103	129	269	1531	11679

Ders	Soru	Doğru	Yanlış	Net	Başarı %	Sınıf Ort.	Kurum Ort.	Genel Ort.
Türkçe	20	19	1	18,67	93	▲ 15,16	▲ 15,32	▲ 10,24
Tarih	10	10	0	10,00	100	▲ 8,33	▲ 8,49	▲ 5,53
Din K.ve A.B.	10	9	1	8,67	87	▲ 7,09	▲ 7,10	▲ 5,06
İngilizce	10	10	0	10,00	100	▲ 8,44	▲ 8,37	▲ 4,58
Matematik	20	10	5	8,33	42	▼ 10,39	▼ 10,53	▲ 5,42
Fen	20	16	3	15,00	75	▼ 15,75	▼ 15,92	▲ 10,20
Toplam:	90	74	10	70,67	79	▲ 65,15	▲ 65,74	▲ 41,03

Soru No	12345678901234567890
Sözel (TÜR)	BAACBCDCAABCCBDDADB
Cevap Anh.	B BAACBCDCAABCCBDDADB
Sözel (SOS)	ABADBCCDCD
Cevap Anh.	B ABADBCCDCD
Sözel (DİN)	DCBCBAaCBA
Cevap Anh.	B DCBCBABCBA
Sözel (İNG)	ABAAADBCBB
Cevap Anh.	B ABAAADBCBB
Sayısal (MAT)	BBCb BCAb BaA DBdd
Cevap Anh.	B BCCADBCACDDBACCCDBBA
Sayısal (FEN)	BDCaADBACaBCDAADABd
Cevap Anh.	B BDCACDBACCBCDA4DABCC

Sözel (TÜR)	S	D	Y	B%
Türkçe				
Bağlamdan yararlanarak bilmediği kelime ve kelime gruplarının anlamını tahmin eder.	1	1	0	100
Kelimeleri anlamlarına uygun kullanır.	1	1	0	100
Bilgi kaynaklarının güvenilirliğini sorgular.	1	1	0	100
Filimsilerin cümledeki işlevlerini kavrar.	3	3	0	100
Metin türlerini ayırt eder.	1	1	0	100
Grafik, tablo ve çizelgeyle sunulan bilgileri yorumlar.	2	2	0	100
Metnin içeriğine uygun başlık/başlıklar belirler.	2	2	0	100
Okuduklarında kullanılan düşünceyi geliştirme yollarını belirler.	1	1	0	100
Metnin konusunu belirler.	1	1	0	100
Metnin ana fikrini/ana duygusunu belirler.	1	1	0	100
Bir işi işlem basamaklarına göre yazar.	1	0	1	0
Okuduğu metinlerdeki hikâye unsurlarını belirler.	1	1	0	100
Metinle ilgili soruları cevaplar.	1	1	0	100
Metindeki anlatım biçimlerini belirler.	1	1	0	100
Yazdıklarını düzenler.	2	2	0	100

Sözel (SOS)	S	D	Y	B%
Tarih				
Mustafa Kemal'in askerlik hayatı ile ilgili olayları ve olguları onun kişilik özellikleri ile ilişkilendirir.	4	4	0	100
Avrupa'daki gelişmelerin yansımaları bağlamında Osmanlı Devleti'nin yirminci yüzyılın başlarındaki siyasi ve sosyal	3	3	0	100
Mustafa Kemal'in çocukluk ve öğrenim hayatından hareketle onun kişilik özelliklerinin oluşumu hakkında çıkarımlar	3	3	0	100

Sözel (DİN)	S	D	Y	B%
Din K.ve A.B.				
Kader ve kaza inancını ayet ve hadislerle açıklar.	6	5	1	83
Kaza ve kader ile ilgili kavramları analiz eder.	2	2	0	100
KAZANIM BELİRTİLMEMİŞ	2	2	0	100

Sözel (İNG)	S	D	Y	B%
İngilizce				
Students will be able to understand short and simple texts about friendship.	2	2	0	100
Students will be able to structure a talk to make simple inquiries, give explanations and reasons.	1	1	0	100
Students will be able to understand short and simple invitation letters, cards and e-mails.	1	1	0	100
Students will be able to understand the specific information in short conversations on everyday topics, such as acc	1	1	0	100
Students will be able to express what they prefer, like and dislike.	3	3	0	100
Students will be able to talk about regular activities of teenagers.	1	1	0	100
Students will be able to understand phrases and expressions about regular activities of teenagers.	1	1	0	100

Sayısal (MAT)	S	D	Y	B%
Matematik				
Verilen pozitif tam sayıların pozitif tam sayı çarpanlarını bulur, pozitif tam sayıların pozitif tam sayı çarpanlarını üslü	4	2	1	50
İki doğal sayının en büyük ortak bölenini (EBOB) ve en küçük ortak katını (EKOK) hesaplar, ilgili problemleri çözer.	3	1	1	33
Verilen iki doğal sayının aralarında asal olup olmadığını belirler.	3	2	1	67
Tam sayıların, tam sayı kuvvetlerini hesaplar.	4	2	1	50
Üslü ifadelerle ilgili temel kuralları anlar, birbirine denk ifadeler oluşturur.	4	1	1	25
Sayıların ondalık gösterimlerini 10'un tam sayı kuvvetlerini kullanarak çözümler.	2	2	0	100

Sayısal (FEN)	S	D	Y	B%
Fen				
Mevsimlerin oluşumuna yönelik tahminlerde bulunur.	10	7	2	70
İklim ve hava olayları arasındaki farkı açıklar.	5	5	0	100
İklim biliminin (klimatoloji) bir bilim dalı olduğunu ve bu alanda çalışan uzmanlara iklim bilimci (klimatolog) adı ver	1	1	0	100
Nükleotid, gen, DNA ve kromozom kavramlarını açıklayarak bu kavramlar arasında ilişki kurar.	2	2	0	100
DNA'nın kendini nasıl eşlediğini ifade eder.	1	0	1	0
DNA'nın yapısını model üzerinde gösterir.	1	1	0	100

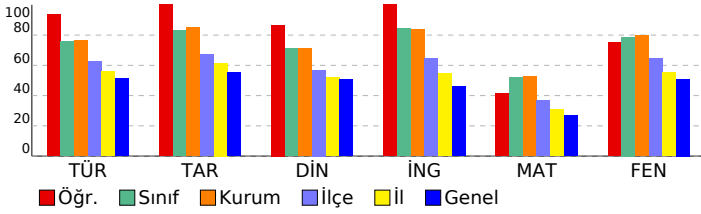

SONUÇ BELGESİ

İSTANBUL / BEYLİKDÜZÜ / DÜNYA ETÜT MERKEZİ

8. SINIF SÜREÇ İZLEME VE DEĞERLENDİRME - 1 (2024-2025)

DERSLERE GÖRE ANALİZ

Öğrenci	Numara	Sınıf
FEVZİ ARABALI	0	

Puan Türü	Puan	Genel Ortalama	Dereceler				
			Snf	Kurum	İlçe	İl	Genel
LGS	▲ 492,099	329,210	3	4	4	8	41
Katılımlar:			103	129	269	1531	11679

Ders	Soru	Doğru	Yanlış	Net	Başarı %	Sınıf Ort.	Kurum Ort.	Genel Ort.
Türkçe	20	19	1	18,67	93	▲ 15,16	▲ 15,32	▲ 10,24
Tarih	10	10	0	10,00	100	▲ 8,33	▲ 8,49	▲ 5,53
Din K.ve A.B.	10	9	1	8,67	87	▲ 7,09	▲ 7,10	▲ 5,06
İngilizce	10	10	0	10,00	100	▲ 8,44	▲ 8,37	▲ 4,58
Matematik	20	20	0	20,00	100	▲ 10,39	▲ 10,53	▲ 5,42
Fen	20	20	0	20,00	100	▲ 15,75	▲ 15,92	▲ 10,20
Toplam:		90	88	2	87,33	▲ 65,15	▲ 65,74	▲ 41,03

Soru No	12345678901234567890
Sözel (TÜR)	BAACBCDCbAABCCBDDADB
Cevap Anh.	B BAACBCDCAABCCBDDADB
Sözel (SOS)	ABADBCCDCD
Cevap Anh.	B ABADBCCDCD
Sözel (DİN)	DCBCBAaCBA
Cevap Anh.	B DCBCBABCBA
Sözel (İNG)	ABAAADBCBB
Cevap Anh.	B ABAAADBCBB
Sayısal (MAT)	BBCADBCACDDBACCCDBBA
Cevap Anh.	B BBCADBCACDDBACCCDBBA
Sayısal (FEN)	BDCACDBACCBCDADDABCC
Cevap Anh.	B BDCACDBACCBCDA4DABCC

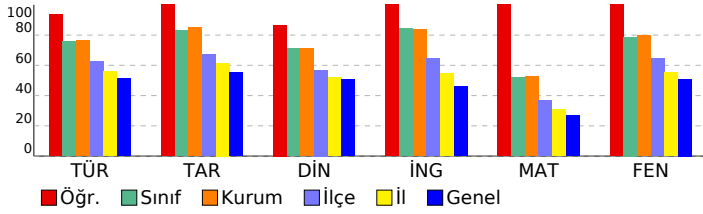

Sözel (TÜR)	S	D	Y	B%
Türkçe				
Bağlamdan yararlanarak bilmediği kelime ve kelime gruplarının anlamını tahmin eder.	1	1	0	100
Kelimeleri anlamlarına uygun kullanır.	1	1	0	100
Bilgi kaynaklarının güvenilirliğini sorgular.	1	1	0	100
Filimsilerin cümledeki işlevlerini kavrar.	3	2	1	67
Metin türlerini ayırt eder.	1	1	0	100
Grafik, tablo ve çizelgeyle sunulan bilgileri yorumlar.	2	2	0	100
Metnin içeriğine uygun başlık/başlıklar belirler.	2	2	0	100
Okuduklarında kullanılan düşünceyi geliştirme yollarını belirler.	1	1	0	100
Metnin konusunu belirler.	1	1	0	100
Metnin ana fikrini/ana duygusunu belirler.	1	1	0	100
Bir işi işlem basamaklarına göre yazar.	1	1	0	100
Okuduğu metinlerdeki hikâye unsurlarını belirler.	1	1	0	100
Metinle ilgili soruları cevaplar.	1	1	0	100
Metindeki anlatım biçimlerini belirler.	1	1	0	100
Yazdıklarını düzenler.	2	2	0	100

Sözel (SOS)	S	D	Y	B%
Tarih				
Mustafa Kemal'in askerlik hayatı ile ilgili olayları ve olguları onun kişilik özellikleri ile ilişkilendirir.	4	4	0	100
Avrupa'daki gelişmelerin yansımaları bağlamında Osmanlı Devleti'nin yirminci yüzyılın başlarındaki siyasi ve sosyal	3	3	0	100
Mustafa Kemal'in çocukluk ve öğrenim hayatından hareketle onun kişilik özelliklerinin oluşumu hakkında çıkarımlar	3	3	0	100

Sözel (DİN)	S	D	Y	B%
Din K.ve A.B.				
Kader ve kaza inancını ayet ve hadislerle açıklar.	6	5	1	83
Kaza ve kader ile ilgili kavramları analiz eder.	2	2	0	100
KAZANIM BELİRTİLMEMİŞ	2	2	0	100

Sözel (İNG)	S	D	Y	B%
İngilizce				
Students will be able to understand short and simple texts about friendship.	2	2	0	100
Students will be able to structure a talk to make simple inquiries, give explanations and reasons.	1	1	0	100
Students will be able to understand short and simple invitation letters, cards and e-mails.	1	1	0	100
Students will be able to understand the specific information in short conversations on everyday topics, such as acc	1	1	0	100
Students will be able to express what they prefer, like and dislike.	3	3	0	100
Students will be able to talk about regular activities of teenagers.	1	1	0	100
Students will be able to understand phrases and expressions about regular activities of teenagers.	1	1	0	100

Sayısal (MAT)	S	D	Y	B%
Matematik				
Verilen pozitif tam sayıların pozitif tam sayı çarpanlarını bulur, pozitif tam sayıların pozitif tam sayı çarpanlarını üslü	4	4	0	100
İki doğal sayının en büyük ortak bölenini (EBOB) ve en küçük ortak katını (EKOK) hesaplar, ilgili problemleri çözer.	3	3	0	100
Verilen iki doğal sayının aralarında asal olup olmadığını belirler.	3	3	0	100
Tam sayıların, tam sayı kuvvetlerini hesaplar.	4	4	0	100
Üslü ifadelerle ilgili temel kuralları anlar, birbirine denk ifadeler oluşturur.	4	4	0	100
Sayıların ondalık gösterimlerini 10'un tam sayı kuvvetlerini kullanarak çözümler.	2	2	0	100

Sayısal (FEN)	S	D	Y	B%
Fen				
Mevsimlerin oluşumuna yönelik tahminlerde bulunur.	10	10	0	100
İklim ve hava olayları arasındaki farkı açıklar.	5	5	0	100
İklim biliminin (klimatoloji) bir bilim dalı olduğunu ve bu alanda çalışan uzmanlara iklim bilimci (klimatolog) adı veri	1	1	0	100
Nükleotid, gen, DNA ve kromozom kavramlarını açıklayarak bu kavramlar arasında ilişki kurar.	2	2	0	100
DNA'nın kendini nasıl eşlediğini ifade eder.	1	1	0	100
DNA'nın yapısını model üzerinde gösterir.	1	1	0	100

SONUÇ BELGESİ

İSTANBUL / BEYLİKDÜZÜ / DÜNYA ETÜT MERKEZİ

8. SINIF SÜREÇ İZLEME VE DEĞERLENDİRME - 1
(2024-2025)

DERSLERE GÖRE ANALİZ

Öğrenci	Numara	Sınıf
FEYZA PİR	0	

Puan Türü	Puan	Genel Ortalama	Dereceler				
			Snf	Kurum	İlçe	İl	Genel
LGS	▲ 486,213	329,210	4	5	5	15	93
Katılımlar:			103	129	269	1531	11679

Ders	Soru	Doğru	Yanlış	Net	Başarı %	Sınıf Ort.	Kurum Ort.	Genel Ort.
Türkçe	20	20	0	20,00	100	▲ 15,16	▲ 15,32	▲ 10,24
Tarih	10	10	0	10,00	100	▲ 8,33	▲ 8,49	▲ 5,53
Din K.ve A.B.	10	9	1	8,67	87	▲ 7,09	▲ 7,10	▲ 5,06
İngilizce	10	10	0	10,00	100	▲ 8,44	▲ 8,37	▲ 4,58
Matematik	20	19	1	18,67	93	▲ 10,39	▲ 10,53	▲ 5,42
Fen	20	19	1	18,67	93	▲ 15,75	▲ 15,92	▲ 10,20
Toplam:		90	87	3	86,00	▲ 65,15	▲ 65,74	▲ 41,03

Soru No	12345678901234567890
Sözel (TÜR)	BAACBCDCCAABCCBDDADB
Cevap Anh.	B BAACBCDCCAABCCBDDADB
Sözel (SOS)	ABADBCCDCD
Cevap Anh.	B ABADBCCDCD
Sözel (DİN)	DCBCBAaCBA
Cevap Anh.	B DCBCBABCBA
Sözel (İNG)	ABAAADBCBB
Cevap Anh.	B ABAAADBCBB
Sayısal (MAT)	BBCbDBCACDDBACCCDBBA
Cevap Anh.	B BCCADBCACDDBACCCDBBA
Sayısal (FEN)	BDCACDBACaBCDAADABCC
Cevap Anh.	B BDCACDBACCBCDA4DABCC

Sözel (TÜR)	S	D	Y	B%
Türkçe				
Bağlamdan yararlanarak bilmediği kelime ve kelime gruplarının anlamını tahmin eder.	1	1	0	100
Kelimeleri anlamlarına uygun kullanır.	1	1	0	100
Bilgi kaynaklarının güvenilirliğini sorgular.	1	1	0	100
Filimsilerin cümledeki işlevlerini kavrar.	3	3	0	100
Metin türlerini ayırt eder.	1	1	0	100
Grafik, tablo ve çizelgeyle sunulan bilgileri yorumlar.	2	2	0	100
Metnin içeriğine uygun başlık/başlıklar belirler.	2	2	0	100
Okuduklarında kullanılan düşünceyi geliştirme yollarını belirler.	1	1	0	100
Metnin konusunu belirler.	1	1	0	100
Metnin ana fikrini/ana duygusunu belirler.	1	1	0	100
Bir işi işlem basamaklarına göre yazar.	1	1	0	100
Okuduğu metinlerdeki hikâye unsurlarını belirler.	1	1	0	100
Metinle ilgili soruları cevaplar.	1	1	0	100
Metindeki anlatım biçimlerini belirler.	1	1	0	100
Yazdıklarını düzenler.	2	2	0	100

Sözel (SOS)	S	D	Y	B%
Tarih				
Mustafa Kemal'in askerlik hayatı ile ilgili olayları ve olguları onun kişilik özellikleri ile ilişkilendirir.	4	4	0	100
Avrupa'daki gelişmelerin yansımaları bağlamında Osmanlı Devleti'nin yirminci yüzyılın başlarındaki siyasi ve sosyal	3	3	0	100
Mustafa Kemal'in çocukluk ve öğrenim hayatından hareketle onun kişilik özelliklerinin oluşumu hakkında çıkarımlar	3	3	0	100

Sözel (DİN)	S	D	Y	B%
Din K.ve A.B.				
Kader ve kaza inancını ayet ve hadislerle açıklar.	6	5	1	83
Kaza ve kader ile ilgili kavramları analiz eder.	2	2	0	100
KAZANIM BELİRTİLMEMİŞ	2	2	0	100

Sözel (İNG)	S	D	Y	B%
İngilizce				
Students will be able to understand short and simple texts about friendship.	2	2	0	100
Students will be able to structure a talk to make simple inquiries, give explanations and reasons.	1	1	0	100
Students will be able to understand short and simple invitation letters, cards and e-mails.	1	1	0	100
Students will be able to understand the specific information in short conversations on everyday topics, such as acc	1	1	0	100
Students will be able to express what they prefer, like and dislike.	3	3	0	100
Students will be able to talk about regular activities of teenagers.	1	1	0	100
Students will be able to understand phrases and expressions about regular activities of teenagers.	1	1	0	100

Sayısal (MAT)	S	D	Y	B%
Matematik				
Verilen pozitif tam sayıların pozitif tam sayı çarpanlarını bulur, pozitif tam sayıların pozitif tam sayı çarpanlarını üsli	4	4	0	100
İki doğal sayının en büyük ortak bölenini (EBOB) ve en küçük ortak katını (EKOK) hesaplar, ilgili problemleri çözer.	3	3	0	100
Verilen iki doğal sayının aralarında asal olup olmadığını belirler.	3	3	0	100
Tam sayıların, tam sayı kuvvetlerini hesaplar.	4	3	1	75
Üslü ifadelerle ilgili temel kuralları anlar, birbirine denk ifadeler oluşturur.	4	4	0	100
Sayıların ondalık gösterimlerini 10'un tam sayı kuvvetlerini kullanarak çözümler.	2	2	0	100

Sayısal (FEN)	S	D	Y	B%
Fen				
Mevsimlerin oluşumuna yönelik tahminlerde bulunur.	10	9	1	90
İklim ve hava olayları arasındaki farkı açıklar.	5	5	0	100
İklim biliminin (klimatoloji) bir bilim dalı olduğunu ve bu alanda çalışan uzmanlara iklim bilimci (klimatolog) adı ver	1	1	0	100
Nükleotid, gen, DNA ve kromozom kavramlarını açıklayarak bu kavramlar arasında ilişki kurar.	2	2	0	100
DNA'nın kendini nasıl eşlediğini ifade eder.	1	1	0	100
DNA'nın yapısını model üzerinde gösterir.	1	1	0	100

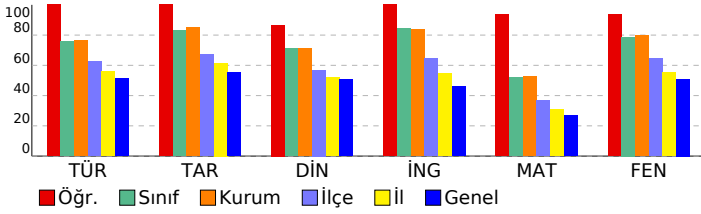

SONUÇ BELGESİ

İSTANBUL / BEYLİKDÜZÜ / DÜNYA ETÜT MERKEZİ

8. SINIF SÜREÇ İZLEME VE DEĞERLENDİRME - 1 (2024-2025)

DERSLERE GÖRE ANALİZ

Öğrenci	Numara	Sınıf
FURKAN DEMİR	0	

Puan Türü	Puan	Genel Ortalama	Dereceler				
			Snf	Kurum	İlçe	İl	Genel
LGS	▲ 427,875	329,210	45	57	66	238	1718
Katılımlar:			103	129	269	1531	11679

Ders	Soru	Doğru	Yanlış	Net	Başarı %	Sınıf Ort.	Kurum Ort.	Genel Ort.
Türkçe	20	16	4	14,67	73	▼ 15,16	▼ 15,32	▲ 10,24
Tarih	10	10	0	10,00	100	▲ 8,33	▲ 8,49	▲ 5,53
Din K.ve A.B.	10	10	0	10,00	100	▲ 7,09	▲ 7,10	▲ 5,06
İngilizce	10	8	2	7,33	73	▼ 8,44	▼ 8,37	▲ 4,58
Matematik	20	14	6	12,00	60	▲ 10,39	▲ 10,53	▲ 5,42
Fen	20	18	1	17,67	88	▲ 15,75	▲ 15,92	▲ 10,20
Toplam:	90	76	13	71,67	80	▲ 65,15	▲ 65,74	▲ 41,03

Soru No	12345678901234567890
Sözel (TÜR)	BDADDBbCbDaBCDCaCAAB
Cevap Anh.	A
Sözel (SOS)	DCDCBDBABA
Cevap Anh.	A
Sözel (DİN)	ABCBABCBCD
Cevap Anh.	A
Sözel (İNG)	aCBDAABA
Cevap Anh.	A
Sayısal (MAT)	ABBDCbAaBDDCACCbACaa
Cevap Anh.	A
Sayısal (FEN)	CCBAbAAD BCCABDCACDB
Cevap Anh.	A

Sözel (TÜR)	S	D	Y	B%
Türkçe				
Bağlamdan yararlanarak bilmediği kelime ve kelime gruplarının anlamını tahmin eder.	1	1	0	100
Kelimeleri anlamlarına uygun kullanır.	1	1	0	100
Bilgi kaynaklarının güvenilirliğini sorgular.	1	1	0	100
Filimsilerin cümledeki işlevlerini kavrar.	3	1	2	33
Metin türlerini ayırt eder.	1	1	0	100
Grafik, tablo ve çizelgeyle sunulan bilgileri yorumlar.	2	2	0	100
Metnin içeriğine uygun başlık/başlıklar belirler.	2	1	1	50
Okuduklarında kullanılan düşünceyi geliştirme yollarını belirler.	1	1	0	100
Metnin konusunu belirler.	1	0	1	0
Metnin ana fikrini/ana duygusunu belirler.	1	1	0	100
Bir işi işlem basamaklarına göre yazar.	1	1	0	100
Okuduğu metinlerdeki hikâye unsurlarını belirler.	1	1	0	100
Metinle ilgili soruları cevaplar.	1	1	0	100
Metindeki anlatım biçimlerini belirler.	1	1	0	100
Yazdıklarını düzenler.	2	2	0	100

Sözel (SOS)	S	D	Y	B%
Tarih				
Mustafa Kemal'in askerlik hayatı ile ilgili olayları ve olguları onun kişilik özellikleri ile ilişkilendirir.	4	4	0	100
Avrupa'daki gelişmelerin yansımaları bağlamında Osmanlı Devleti'nin yirminci yüzyılın başlarındaki siyasi ve sosyal	3	3	0	100
Mustafa Kemal'in çocukluk ve öğrenim hayatından hareketle onun kişilik özelliklerinin oluşumu hakkında çıkarımlar	3	3	0	100

Sözel (DİN)	S	D	Y	B%
Din K.ve A.B.				
Kader ve kaza inancını ayet ve hadislerle açıklar.	6	6	0	100
Kaza ve kader ile ilgili kavramları analiz eder.	2	2	0	100
KAZANIM BELİRTİLMEMİŞ	2	2	0	100

Sözel (İNG)	S	D	Y	B%
İngilizce				
Students will be able to understand short and simple texts about friendship.	2	1	1	50
Students will be able to structure a talk to make simple inquiries, give explanations and reasons.	1	0	1	0
Students will be able to understand short and simple invitation letters, cards and e-mails.	1	1	0	100
Students will be able to understand the specific information in short conversations on everyday topics, such as acc	1	1	0	100
Students will be able to express what they prefer, like and dislike.	3	3	0	100
Students will be able to talk about regular activities of teenagers.	1	1	0	100
Students will be able to understand phrases and expressions about regular activities of teenagers.	1	1	0	100

Sayısal (MAT)	S	D	Y	B%
Matematik				
Verilen pozitif tam sayıların pozitif tam sayı çarpanlarını bulur, pozitif tam sayıların pozitif tam sayı çarpanlarını üslü	4	3	1	75
İki doğal sayının en büyük ortak bölenini (EBOB) ve en küçük ortak katını (EKOK) hesaplar, ilgili problemleri çözer.	3	3	0	100
Verilen iki doğal sayının aralarında asal olup olmadığını belirler.	3	3	0	100
Tam sayıların, tam sayı kuvvetlerini hesaplar.	4	2	2	50
Üslü ifadelerle ilgili temel kuralları anlar, birbirine denk ifadeler oluşturur.	4	2	2	50
Sayıların ondalık gösterimlerini 10'un tam sayı kuvvetlerini kullanarak çözümler.	2	1	1	50

Sayısal (FEN)	S	D	Y	B%
Fen				
Mevsimlerin oluşumuna yönelik tahminlerde bulunur.	10	9	1	90
İklim ve hava olayları arasındaki farkı açıklar.	5	4	0	80
İklim biliminin (klimatoloji) bir bilim dalı olduğunu ve bu alanda çalışan uzmanlara iklim bilimci (klimatolog) adı ver	1	1	0	100
Nükleotid, gen, DNA ve kromozom kavramlarını açıklayarak bu kavramlar arasında ilişki kurar.	2	2	0	100
DNA'nın kendini nasıl eşlediğini ifade eder.	1	1	0	100
DNA'nın yapısını model üzerinde gösterir.	1	1	0	100

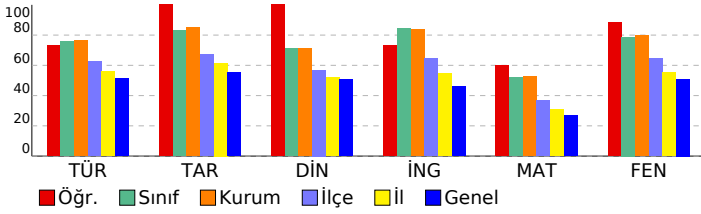

SONUÇ BELGESİ									
İSTANBUL / BEYLİKDÜZÜ / DÜNYA ETÜT MERKEZİ									
Öğrenci					Numara		Sınıf		
HAKKI TUNCİL					0				
Puan Türü	Puan	Genel Ortalama	Dereceler						
			Snf	Kurum	İlçe	İl	Genel		
LGS	▲ 399,206	329,210	64	81	102	409	2797		
Katılımlar:			103	129	269	1531	11679		
Ders	Soru	Doğru	Yanlış	Net	Başarı %	Sınıf Ort.	Kurum Ort.	Genel Ort.	
Türkçe	20	17	3	16,00	80	▲ 15,16	▲ 15,32	▲ 10,24	
Tarih	10	10	0	10,00	100	▲ 8,33	▲ 8,49	▲ 5,53	
Din K.ve A.B.	10	7	3	6,00	60	▼ 7,09	▼ 7,10	▲ 5,06	
İngilizce	10	0	5	-1,67	-17	▼ 8,44	▼ 8,37	▼ 4,58	
Matematik	20	10	5	8,33	42	▼ 10,39	▼ 10,53	▲ 5,42	
Fen	20	19	1	18,67	93	▲ 15,75	▲ 15,92	▲ 10,20	
Toplam:		90	63	17	57,33	▼ 65,15	▼ 65,74	▲ 41,03	
Soru No	12345678901234567890								
Sözel (TÜR)	BAACcCDbCAABCbBDDADB								
Cevap Anh.	B	BAACBCDCCAABCCBDDADB							
Sözel (SOS)	ABADBCCDCD								
Cevap Anh.	B	ABADBCCDCD							
Sözel (DİN)	aCBCBddCBA								
Cevap Anh.	B	DCBCBABCBA							
Sözel (İNG)	c db a c								
Cevap Anh.	B	ABAAADBCBB							
Sayısal (MAT)	BBdc BCACD B a cBdA								
Cevap Anh.	B	BBCADBCACDDBACCCDBBA							
Sayısal (FEN)	BDCACDBACdBCDAADABCC								
Cevap Anh.	B	BDCACDBACCBCDA4DABCC							

8. SINIF SÜREÇ İZLEME VE DEĞERLENDİRME - 1 (2024-2025)				
DERSLERE GÖRE ANALİZ				
Sözel (TÜR)				
Türkçe	S	D	Y	B%
Bağlamdan yararlanarak bilmediği kelime ve kelime gruplarının anlamını tahmin eder.	1	1	0	100
Kelimeleri anlamlarına uygun kullanır.	1	1	0	100
Bilgi kaynaklarının güvenilirliğini sorgular.	1	1	0	100
Filimsilerin cümledeki işlevlerini kavrar.	3	2	1	67
Metin türlerini ayırt eder.	1	1	0	100
Grafik, tablo ve çizelgeyle sunulan bilgileri yorumlar.	2	2	0	100
Metnin içeriğine uygun başlık/başlıklar belirler.	2	1	1	50
Okuduklarında kullanılan düşünceyi geliştirme yollarını belirler.	1	1	0	100
Metnin konusunu belirler.	1	1	0	100
Metnin ana fikrini/ana duygusunu belirler.	1	1	0	100
Bir işi işlem basamaklarına göre yazar.	1	0	1	0
Okuduğu metinlerdeki hikâye unsurlarını belirler.	1	1	0	100
Metinle ilgili soruları cevaplar.	1	1	0	100
Metindeki anlatım biçimlerini belirler.	1	1	0	100
Yazdıklarını düzenler.	2	2	0	100
Sözel (SOS)				
Tarih	S	D	Y	B%
Mustafa Kemal'in askerlik hayatı ile ilgili olayları ve olguları onun kişilik özellikleri ile ilişkilendirir.	4	4	0	100
Avrupa'daki gelişmelerin yansımaları bağlamında Osmanlı Devleti'nin yirminci yüzyılın başlarındaki siyasi ve sosyal	3	3	0	100
Mustafa Kemal'in çocukluk ve öğrenim hayatından hareketle onun kişilik özelliklerinin oluşumu hakkında çıkarımlar	3	3	0	100
Sözel (DİN)				
Din K.ve A.B.	S	D	Y	B%
Kader ve kaza inancını ayet ve hadislerle açıklar.	6	3	3	50
Kaza ve kader ile ilgili kavramları analiz eder.	2	2	0	100
KAZANIM BELİRTİLMEMİŞ	2	2	0	100
Sözel (İNG)				
İngilizce	S	D	Y	B%
Students will be able to understand short and simple texts about friendship.	2	0	2	0
Students will be able to structure a talk to make simple inquiries, give explanations and reasons.	1	0	0	0
Students will be able to understand short and simple invitation letters, cards and e-mails.	1	0	0	0
Students will be able to understand the specific information in short conversations on everyday topics, such as acc	1	0	0	0
Students will be able to express what they prefer, like and dislike.	3	0	2	0
Students will be able to talk about regular activities of teenagers.	1	0	1	0
Students will be able to understand phrases and expressions about regular activities of teenagers.	1	0	0	0
Sayısal (MAT)				
Matematik	S	D	Y	B%
Verilen pozitif tam sayıların pozitif tam sayı çarpanlarını bulur, pozitif tam sayıların pozitif tam sayı çarpanlarını üslü	4	2	1	50
İki doğal sayının en büyük ortak bölenini (EBOB) ve en küçük ortak katını (EKOK) hesaplar, ilgili problemleri çözer.	3	2	1	67
Verilen iki doğal sayının aralarında asal olup olmadığını belirler.	3	3	0	100
Tam sayıların, tam sayı kuvvetlerini hesaplar.	4	2	2	50
Üslü ifadelerle ilgili temel kuralları anlar, birbirine denk ifadeler oluşturur.	4	0	0	0
Sayıların ondalık gösterimlerini 10'un tam sayı kuvvetlerini kullanarak çözümler.	2	1	1	50
Sayısal (FEN)				
Fen	S	D	Y	B%
Mevsimlerin oluşumuna yönelik tahminlerde bulunur.	10	9	1	90
İklim ve hava olayları arasındaki farkı açıklar.	5	5	0	100
İklim biliminin (klimatoloji) bir bilim dalı olduğunu ve bu alanda çalışan uzmanlara iklim bilimci (klimatolog) adı veri	1	1	0	100
Nükleotid, gen, DNA ve kromozom kavramlarını açıklayarak bu kavramlar arasında ilişki kurar.	2	2	0	100
DNA'nın kendini nasıl eşlediğini ifade eder.	1	1	0	100
DNA'nın yapısını model üzerinde gösterir.	1	1	0	100

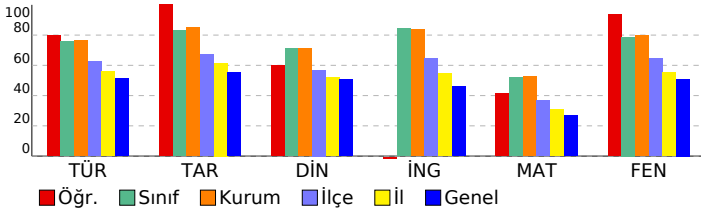

SONUÇ BELGESİ

İSTANBUL / BEYLİKDÜZÜ / DÜNYA ETÜT MERKEZİ

8. SINIF SÜREÇ İZLEME VE DEĞERLENDİRME - 1
(2024-2025)

DERSLERE GÖRE ANALİZ

Öğrenci	Numara	Sınıf
HALİL EFE EROL	0	

Puan Türü	Puan	Genel Ortalama	Dereceler				
			Snf	Kurum	İlçe	İl	Genel
LGS	▲ 331,641	329,210	94	117	178	860	5649
Katılımlar:			103	129	269	1531	11679

Ders	Soru	Doğru	Yanlış	Net	Başarı %	Sınıf Ort.	Kurum Ort.	Genel Ort.
Türkçe	20	13	7	10,67	53	▼ 15,16	▼ 15,32	▲ 10,24
Tarih	10	8	2	7,33	73	▼ 8,33	▼ 8,49	▲ 5,53
Din K.ve A.B.	10	4	6	2,00	20	▼ 7,09	▼ 7,10	▼ 5,06
İngilizce	10	8	2	7,33	73	▼ 8,44	▼ 8,37	▲ 4,58
Matematik	20	7	10	3,67	18	▼ 10,39	▼ 10,53	▼ 5,42
Fen	20	14	6	12,00	60	▼ 15,75	▼ 15,92	▲ 10,20
Toplam:		90	54	33	43,00	▼ 65,15	▼ 65,74	▲ 41,03

Soru No	12345678901234567890
Sözel (TÜR)	BaAbDBCCdbAbCDbaCAAB
Cevap Anh.	A BDADDBCCBAACCCBCAAB
Sözel (SOS)	DbDCCBaABA
Cevap Anh.	A DCDCCBDAABA
Sözel (DİN)	dBacbdabcd
Cevap Anh.	A ABCBABCBCD
Sözel (İNG)	aBCBDAABc
Cevap Anh.	A BBCBDAABAA
Sayısal (MAT)	AdcaabbaB CACa cCaB
Cevap Anh.	A ABBDCACBDDCACBDACBB
Sayısal (FEN)	CdBAbAADCabCABaCbCDB
Cevap Anh.	A CCBAD4ADCBCCABDCACDB

Sözel (TÜR)	S	D	Y	B%
Türkçe				
Bağlamdan yararlanarak bilmediği kelime ve kelime gruplarının anlamını tahmin eder.	1	1	0	100
Kelimeleri anlamlarına uygun kullanır.	1	0	1	0
Bilgi kaynaklarının güvenilirliğini sorgular.	1	1	0	100
Filimsilerin cümledeki işlevlerini kavrar.	3	0	3	0
Metin türlerini ayırt eder.	1	1	0	100
Grafik, tablo ve çizelgeyle sunulan bilgileri yorumlar.	2	2	0	100
Metnin içeriğine uygun başlık/başlıklar belirler.	2	1	1	50
Okuduklarında kullanılan düşünceyi geliştirme yollarını belirler.	1	1	0	100
Metnin konusunu belirler.	1	0	1	0
Metnin ana fikrini/ana duygusunu belirler.	1	1	0	100
Bir işi işlem basamaklarına göre yazar.	1	1	0	100
Okuduğu metinlerdeki hikâye unsurlarını belirler.	1	1	0	100
Metinle ilgili soruları cevaplar.	1	0	1	0
Metindeki anlatım biçimlerini belirler.	1	1	0	100
Yazdıklarını düzenler.	2	2	0	100

Sözel (SOS)	S	D	Y	B%
Tarih				
Mustafa Kemal'in askerlik hayatı ile ilgili olayları ve olguları onun kişilik özellikleri ile ilişkilendirir.	4	3	1	75
Avrupa'daki gelişmelerin yansımaları bağlamında Osmanlı Devleti'nin yirminci yüzyılın başlarındaki siyasi ve sosyal	3	3	0	100
Mustafa Kemal'in çocukluk ve öğrenim hayatından hareketle onun kişilik özelliklerinin oluşumu hakkında çıkarımlar	3	2	1	67

Sözel (DİN)	S	D	Y	B%
Din K.ve A.B.				
Kader ve kaza inancını ayet ve hadislerle açıklar.	6	3	3	50
Kaza ve kader ile ilgili kavramları analiz eder.	2	0	2	0
KAZANIM BELİRTİLMEMİŞ	2	1	1	50

Sözel (İNG)	S	D	Y	B%
İngilizce				
Students will be able to understand short and simple texts about friendship.	2	1	1	50
Students will be able to structure a talk to make simple inquiries, give explanations and reasons.	1	1	0	100
Students will be able to understand short and simple invitation letters, cards and e-mails.	1	1	0	100
Students will be able to understand the specific information in short conversations on everyday topics, such as acc	1	1	0	100
Students will be able to express what they prefer, like and dislike.	3	2	1	67
Students will be able to talk about regular activities of teenagers.	1	1	0	100
Students will be able to understand phrases and expressions about regular activities of teenagers.	1	1	0	100

Sayısal (MAT)	S	D	Y	B%
Matematik				
Verilen pozitif tam sayıların pozitif tam sayı çarpanlarını bulur, pozitif tam sayıların pozitif tam sayı çarpanlarını üslü	4	1	3	25
İki doğal sayının en büyük ortak bölenini (EBOB) ve en küçük ortak katını (EKOK) hesaplar, ilgili problemleri çözer.	3	1	1	33
Verilen iki doğal sayının aralarında asal olup olmadığını belirler.	3	2	1	67
Tam sayıların, tam sayı kuvvetlerini hesaplar.	4	1	3	25
Üslü ifadelerle ilgili temel kuralları anlar, birbirine denk ifadeler oluşturur.	4	0	2	0
Sayıların ondalık gösterimlerini 10'un tam sayı kuvvetlerini kullanarak çözümler.	2	2	0	100

Sayısal (FEN)	S	D	Y	B%
Fen				
Mevsimlerin oluşumuna yönelik tahminlerde bulunur.	10	7	3	70
İklim ve hava olayları arasındaki farkı açıklar.	5	3	2	60
İklim biliminin (klimatoloji) bir bilim dalı olduğunu ve bu alanda çalışan uzmanlara iklim bilimci (klimatolog) adı ver	1	1	0	100
Nükleotid, gen, DNA ve kromozom kavramlarını açıklayarak bu kavramlar arasında ilişki kurar.	2	1	1	50
DNA'nın kendini nasıl eşlediğini ifade eder.	1	1	0	100
DNA'nın yapısını model üzerinde gösterir.	1	1	0	100

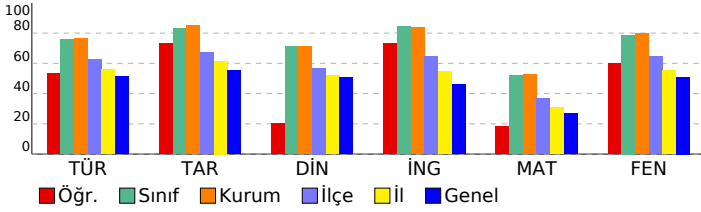

SONUÇ BELGESİ

İSTANBUL / BEYLİKDÜZÜ / DÜNYA ETÜT MERKEZİ

8. SINIF SÜREÇ İZLEME VE DEĞERLENDİRME - 1
(2024-2025)

DERSLERE GÖRE ANALİZ

Öğrenci	Numara	Sınıf
HİRA NUR YAVUZ	0	

Puan Türü	Puan	Genel Ortalama	Dereceler				
			Snf	Kurum	İlçe	İl	Genel
LGS	▲ 446,905	329,210	23	33	38	138	1077
Katılımlar:			103	129	269	1531	11679

Ders	Soru	Doğru	Yanlış	Net	Başarı %	Sınıf Ort.	Kurum Ort.	Genel Ort.
Türkçe	20	19	1	18,67	93	▲ 15,16	▲ 15,32	▲ 10,24
Tarih	10	9	0	9,00	90	▲ 8,33	▲ 8,49	▲ 5,53
Din K.ve A.B.	10	10	0	10,00	100	▲ 7,09	▲ 7,10	▲ 5,06
İngilizce	10	10	0	10,00	100	▲ 8,44	▲ 8,37	▲ 4,58
Matematik	20	14	5	12,33	62	▲ 10,39	▲ 10,53	▲ 5,42
Fen	20	18	2	17,33	87	▲ 15,75	▲ 15,92	▲ 10,20
Toplam:	90	80	8	77,33	86	▲ 65,15	▲ 65,74	▲ 41,03

Soru No	12345678901234567890
Sözel (TÜR)	BDADDBCCBAACCDbBCAAB
Cevap Anh.	A
Sözel (SOS)	DCDCB ABA
Cevap Anh.	A
Sözel (DİN)	ABCBABCBCD
Cevap Anh.	A
Sözel (İNG)	BBCBAAAABA
Cevap Anh.	A
Sayısal (MAT)	ABBDCbcaBD CACcDbCBB
Cevap Anh.	A
Sayısal (FEN)	CCBADDADCBabABDCACDB
Cevap Anh.	A

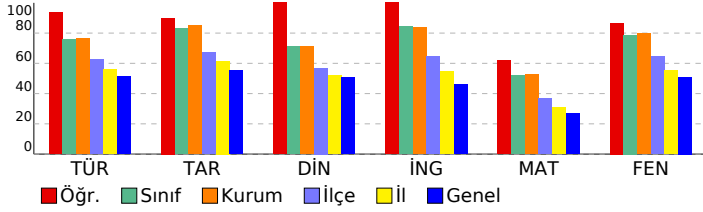

Sözel (TÜR)	S	D	Y	B%
Türkçe				
Bağlamdan yararlanarak bilmediği kelime ve kelime gruplarının anlamını tahmin eder.	1	1	0	100
Kelimeleri anlamlarına uygun kullanır.	1	1	0	100
Bilgi kaynaklarının güvenilirliğini sorgular.	1	1	0	100
Filimsilerin cümledeki işlevlerini kavrar.	3	3	0	100
Metin türlerini ayırt eder.	1	1	0	100
Grafik, tablo ve çizelgeyle sunulan bilgileri yorumlar.	2	2	0	100
Metnin içeriğine uygun başlık/başlıklar belirler.	2	2	0	100
Okuduklarında kullanılan düşünceyi geliştirme yollarını belirler.	1	1	0	100
Metnin konusunu belirler.	1	1	0	100
Metnin ana fikrini/ana duygusunu belirler.	1	1	0	100
Bir işi işlem basamaklarına göre yazar.	1	1	0	100
Okuduğu metinlerdeki hikâye unsurlarını belirler.	1	1	0	100
Metinle ilgili soruları cevaplar.	1	0	1	0
Metindeki anlatım biçimlerini belirler.	1	1	0	100
Yazdıklarını düzenler.	2	2	0	100

Sözel (SOS)	S	D	Y	B%
Tarih				
Mustafa Kemal'in askerlik hayatı ile ilgili olayları ve olguları onun kişilik özellikleri ile ilişkilendirir.	4	4	0	100
Avrupa'daki gelişmelerin yansımaları bağlamında Osmanlı Devleti'nin yirminci yüzyılın başlarındaki siyasi ve sosyal	3	3	0	100
Mustafa Kemal'in çocukluk ve öğrenim hayatından hareketle onun kişilik özelliklerinin oluşumu hakkında çıkarımlar	3	2	0	67

Sözel (DİN)	S	D	Y	B%
Din K.ve A.B.				
Kader ve kaza inancını ayet ve hadislerle açıklar.	6	6	0	100
Kaza ve kader ile ilgili kavramları analiz eder.	2	2	0	100
KAZANIM BELİRTİLMEMİŞ	2	2	0	100

Sözel (İNG)	S	D	Y	B%
İngilizce				
Students will be able to understand short and simple texts about friendship.	2	2	0	100
Students will be able to structure a talk to make simple inquiries, give explanations and reasons.	1	1	0	100
Students will be able to understand short and simple invitation letters, cards and e-mails.	1	1	0	100
Students will be able to understand the specific information in short conversations on everyday topics, such as acc	1	1	0	100
Students will be able to express what they prefer, like and dislike.	3	3	0	100
Students will be able to talk about regular activities of teenagers.	1	1	0	100
Students will be able to understand phrases and expressions about regular activities of teenagers.	1	1	0	100

Sayısal (MAT)	S	D	Y	B%
Matematik				
Verilen pozitif tam sayıların pozitif tam sayı çarpanlarını bulur, pozitif tam sayıların pozitif tam sayı çarpanlarını üsli	4	4	0	100
İki doğal sayının en büyük ortak bölenini (EBOB) ve en küçük ortak katını (EKOK) hesaplar, ilgili problemleri çözer.	3	2	0	67
Verilen iki doğal sayının aralarında asal olup olmadığını belirler.	3	3	0	100
Tam sayıların, tam sayı kuvvetlerini hesaplar.	4	1	3	25
Üslü ifadelerle ilgili temel kuralları anlar, birbirine denk ifadeler oluşturur.	4	2	2	50
Sayıların ondalık gösterimlerini 10'un tam sayı kuvvetlerini kullanarak çözümler.	2	2	0	100

Sayısal (FEN)	S	D	Y	B%
Fen				
Mevsimlerin oluşumuna yönelik tahminlerde bulunur.	10	9	1	90
İklim ve hava olayları arasındaki farkı açıklar.	5	4	1	80
İklim biliminin (klimatoloji) bir bilim dalı olduğunu ve bu alanda çalışan uzmanlara iklim bilimci (klimatolog) adı ver	1	1	0	100
Nükleotid, gen, DNA ve kromozom kavramlarını açıklayarak bu kavramlar arasında ilişki kurar.	2	2	0	100
DNA'nın kendini nasıl eşlediğini ifade eder.	1	1	0	100
DNA'nın yapısını model üzerinde gösterir.	1	1	0	100

SONUÇ BELGESİ

İSTANBUL / BEYLİKDÜZÜ / DÜNYA ETÜT MERKEZİ

8. SINIF SÜREÇ İZLEME VE DEĞERLENDİRME - 1 (2024-2025)

DERSLERE GÖRE ANALİZ

Öğrenci	Numara	Sınıf
İREM ARTUKSÜER	0	

Puan Türü	Puan	Genel Ortalama	Dereceler				
			Snf	Kurum	İlçe	İl	Genel
LGS	▲ 428,790	329,210	43	55	64	234	1686
Katılımlar:			103	129	269	1531	11679

Ders	Soru	Doğru	Yanlış	Net	Başarı %	Sınıf Ort.	Kurum Ort.	Genel Ort.
Türkçe	20	16	4	14,67	73	▼ 15,16	▼ 15,32	▲ 10,24
Tarih	10	10	0	10,00	100	▲ 8,33	▲ 8,49	▲ 5,53
Din K.ve A.B.	10	9	1	8,67	87	▲ 7,09	▲ 7,10	▲ 5,06
İngilizce	10	10	0	10,00	100	▲ 8,44	▲ 8,37	▲ 4,58
Matematik	20	12	3	11,00	55	▲ 10,39	▲ 10,53	▲ 5,42
Fen	20	19	1	18,67	93	▲ 15,75	▲ 15,92	▲ 10,20
Toplam:	90	76	9	73,00	81	▲ 65,15	▲ 65,74	▲ 41,03

Soru No	12345678901234567890
Sözel (TÜR)	BDAbDBCCcAACCDaBCbAB
Cevap Anh.	A
Sözel (SOS)	DCDCBDBABA
Cevap Anh.	A
Sözel (DİN)	ABCBCBCBCD
Cevap Anh.	A
Sözel (İNG)	BBCBDAABA
Cevap Anh.	A
Sayısal (MAT)	AaBcCC B DCACc A BB
Cevap Anh.	A
Sayısal (FEN)	CCBADDAbCBCCABDCACDB
Cevap Anh.	A

Sözel (TÜR)	S	D	Y	B%
Türkçe				
Bağlamdan yararlanarak bilmediği kelime ve kelime gruplarının anlamını tahmin eder.	1	1	0	100
Kelimeleri anlamlarına uygun kullanır.	1	1	0	100
Bilgi kaynaklarının güvenilirliğini sorgular.	1	1	0	100
Filimsilerin cümledeki işlevlerini kavrar.	3	2	1	67
Metin türlerini ayırt eder.	1	1	0	100
Grafik, tablo ve çizelgeyle sunulan bilgileri yorumlar.	2	2	0	100
Metnin içeriğine uygun başlık/başlıklar belirler.	2	1	1	50
Okuduklarında kullanılan düşünceyi geliştirme yollarını belirler.	1	1	0	100
Metnin konusunu belirler.	1	1	0	100
Metnin ana fikrini/ana duygusunu belirler.	1	1	0	100
Bir işi işlem basamaklarına göre yazar.	1	1	0	100
Okuduğu metinlerdeki hikâye unsurlarını belirler.	1	1	0	100
Metinle ilgili soruları cevaplar.	1	0	1	0
Metindeki anlatım biçimlerini belirler.	1	1	0	100
Yazdıklarını düzenler.	2	1	1	50

Sözel (SOS)	S	D	Y	B%
Tarih				
Mustafa Kemal'in askerlik hayatı ile ilgili olayları ve olguları onun kişilik özellikleri ile ilişkilendirir.	4	4	0	100
Avrupa'daki gelişmelerin yansımaları bağlamında Osmanlı Devleti'nin yirminci yüzyılın başlarındaki siyasi ve sosyal	3	3	0	100
Mustafa Kemal'in çocukluk ve öğrenim hayatından hareketle onun kişilik özelliklerinin oluşumu hakkında çıkarımlar	3	3	0	100

Sözel (DİN)	S	D	Y	B%
Din K.ve A.B.				
Kader ve kaza inancını ayet ve hadislerle açıklar.	6	5	1	83
Kaza ve kader ile ilgili kavramları analiz eder.	2	2	0	100
KAZANIM BELİRTİLMEMİŞ	2	2	0	100

Sözel (İNG)	S	D	Y	B%
İngilizce				
Students will be able to understand short and simple texts about friendship.	2	2	0	100
Students will be able to structure a talk to make simple inquiries, give explanations and reasons.	1	1	0	100
Students will be able to understand short and simple invitation letters, cards and e-mails.	1	1	0	100
Students will be able to understand the specific information in short conversations on everyday topics, such as acc	1	1	0	100
Students will be able to express what they prefer, like and dislike.	3	3	0	100
Students will be able to talk about regular activities of teenagers.	1	1	0	100
Students will be able to understand phrases and expressions about regular activities of teenagers.	1	1	0	100

Sayısal (MAT)	S	D	Y	B%
Matematik				
Verilen pozitif tam sayıların pozitif tam sayı çarpanlarını bulur, pozitif tam sayıların pozitif tam sayı çarpanlarını üsli	4	3	1	75
İki doğal sayının en büyük ortak bölenini (EBOB) ve en küçük ortak katını (EKOK) hesaplar, ilgili problemleri çözer.	3	2	1	67
Verilen iki doğal sayının aralarında asal olup olmadığını belirler.	3	3	0	100
Tam sayıların, tam sayı kuvvetlerini hesaplar.	4	3	1	75
Üslü ifadelerle ilgili temel kuralları anlar, birbirine denk ifadeler oluşturur.	4	0	0	0
Sayıların ondalık gösterimlerini 10'un tam sayı kuvvetlerini kullanarak çözümler.	2	1	0	50

Sayısal (FEN)	S	D	Y	B%
Fen				
Mevsimlerin oluşumuna yönelik tahminlerde bulunur.	10	9	1	90
İklim ve hava olayları arasındaki farkı açıklar.	5	5	0	100
İklim biliminin (klimatoloji) bir bilim dalı olduğunu ve bu alanda çalışan uzmanlara iklim bilimci (klimatolog) adı verildiğini	1	1	0	100
Nükleotid, gen, DNA ve kromozom kavramlarını açıklayarak bu kavramlar arasında ilişki kurar.	2	2	0	100
DNA'nın kendini nasıl eşlediğini ifade eder.	1	1	0	100
DNA'nın yapısını model üzerinde gösterir.	1	1	0	100

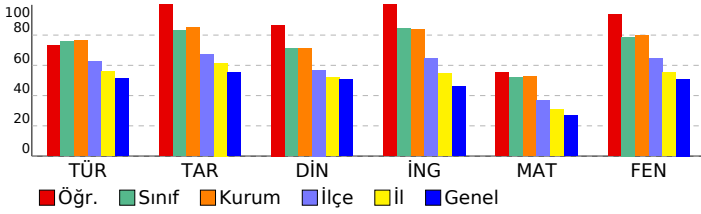

SONUÇ BELGESİ

İSTANBUL / BEYLİKDÜZÜ / DÜNYA ETÜT MERKEZİ

8. SINIF SÜREÇ İZLEME VE DEĞERLENDİRME - 1 (2024-2025)

DERSLERE GÖRE ANALİZ

Öğrenci	Numara	Sınıf
IRMAK DURĞ UT	0	

Puan Türü	Puan	Genel Ortalama	Dereceler				
			Snf	Kurum	İlçe	İl	Genel
LGS	228,841	329,210	103	129	257	1403	10040
Katılımlar:			103	129	269	1531	11679

Ders	Soru	Doğru	Yanlış	Net	Başarı %	Sınıf Ort.	Kurum Ort.	Genel Ort.
Türkçe	20	7	13	2,67	13	15,16	15,32	10,24
Tarih	10	5	5	3,33	33	8,33	8,49	5,53
Din K.ve A.B.	10	1	9	-2,00	-20	7,09	7,10	5,06
İngilizce	10	1	7	-1,33	-13	8,44	8,37	4,58
Matematik	20	6	11	2,33	12	10,39	10,53	5,42
Fen	20	7	13	2,67	13	15,75	15,92	10,20
Toplam:	90	27	58	7,67	9	65,15	65,74	41,03

Soru No	12345678901234567890
Sözel (TÜR)	dcddBCbabcdaCaBDbDa
Cevap Anh.	B BAACBCDCCAABCCBDDADB
Sözel (SOS)	ABcDadCaCa
Cevap Anh.	B ABADBCCDCD
Sözel (DİN)	Dbaddbdbcd
Cevap Anh.	B DCBCBABCBA
Sözel (İNG)	cBbbc cb a
Cevap Anh.	B ABAAADBCBB
Sayısal (MAT)	B Cc dadaa BCcdCcaBd
Cevap Anh.	B BCCADBCACDDBACCCDBBA
Sayısal (FEN)	daCAaDcdabcaDABcdcbC
Cevap Anh.	B BDCACDBACCBCDA4DABCC

Sözel (TÜR)	S	D	Y	B%
Türkçe				
Bağlamdan yararlanarak bilmediği kelime ve kelime gruplarının anlamını tahmin eder.	1	0	1	0
Kelimeleri anlamlarına uygun kullanır.	1	1	0	100
Bilgi kaynaklarının güvenilirliğini sorgular.	1	1	0	100
Filimsilerin cümledeki işlevlerini kavrar.	3	1	2	33
Metin türlerini ayırt eder.	1	1	0	100
Grafik, tablo ve çizelgeyle sunulan bilgileri yorumlar.	2	1	1	50
Metnin içeriğine uygun başlık/başlıklar belirler.	2	0	2	0
Okuduklarında kullanılan düşünceyi geliştirme yollarını belirler.	1	1	0	100
Metnin konusunu belirler.	1	0	1	0
Metnin ana fikrini/ana duygusunu belirler.	1	0	1	0
Bir işi işlem basamaklarına göre yazar.	1	0	1	0
Okuduğu metinlerdeki hikâye unsurlarını belirler.	1	0	1	0
Metinle ilgili soruları cevaplar.	1	1	0	100
Metindeki anlatım biçimlerini belirler.	1	0	1	0
Yazdıklarını düzenler.	2	0	2	0

Sözel (SOS)	S	D	Y	B%
Tarih				
Mustafa Kemal'in askerlik hayatı ile ilgili olayları ve olguları onun kişilik özellikleriyle ilişkilendirir.	4	2	2	50
Avrupa'daki gelişmelerin yansımaları bağlamında Osmanlı Devleti'nin yirminci yüzyılın başlarındaki siyasi ve sosyal	3	0	3	0
Mustafa Kemal'in çocukluk ve öğrenim hayatından hareketle onun kişilik özelliklerinin oluşumu hakkında çıkarımlar	3	3	0	100

Sözel (DİN)	S	D	Y	B%
Din K.ve A.B.				
Kader ve kaza inancını ayet ve hadislerle açıklar.	6	1	5	17
Kaza ve kader ile ilgili kavramları analiz eder.	2	0	2	0
KAZANIM BELİRTİLMEMİŞ	2	0	2	0

Sözel (İNG)	S	D	Y	B%
İngilizce				
Students will be able to understand short and simple texts about friendship.	2	0	2	0
Students will be able to structure a talk to make simple inquiries, give explanations and reasons.	1	0	0	0
Students will be able to understand short and simple invitation letters, cards and e-mails.	1	0	1	0
Students will be able to understand the specific information in short conversations on everyday topics, such as acc	1	0	0	0
Students will be able to express what they prefer, like and dislike.	3	0	3	0
Students will be able to talk about regular activities of teenagers.	1	0	1	0
Students will be able to understand phrases and expressions about regular activities of teenagers.	1	1	0	100

Sayısal (MAT)	S	D	Y	B%
Matematik				
Verilen pozitif tam sayıların pozitif tam sayı çarpanlarını bulur, pozitif tam sayıların pozitif tam sayı çarpanlarını üslü	4	1	2	25
İki doğal sayının en büyük ortak bölenini (EBOB) ve en küçük ortak katını (EKOK) hesaplar, ilgili problemleri çözer.	3	1	2	33
Verilen iki doğal sayının aralarında asal olup olmadığını belirler.	3	0	3	0
Tam sayıların, tam sayı kuvvetlerini hesaplar.	4	1	3	25
Üslü ifadelerle ilgili temel kuralları anlar, birbirine denk ifadeler oluşturur.	4	1	1	25
Sayıların ondalık gösterimlerini 10'un tam sayı kuvvetlerini kullanarak çözümler.	2	2	0	100

Sayısal (FEN)	S	D	Y	B%
Fen				
Mevsimlerin oluşumuna yönelik tahminlerde bulunur.	10	3	7	30
İklim ve hava olayları arasındaki farkı açıklar.	5	2	3	40
İklim biliminin (klimatoloji) bir bilim dalı olduğunu ve bu alanda çalışan uzmanlara iklim bilimci (klimatolog) adı ver	1	0	1	0
Nükleotid, gen, DNA ve kromozom kavramlarını açıklayarak bu kavramlar arasında ilişki kurar.	2	2	0	100
DNA'nın kendini nasıl eşlediğini ifade eder.	1	0	1	0
DNA'nın yapısını model üzerinde gösterir.	1	0	1	0

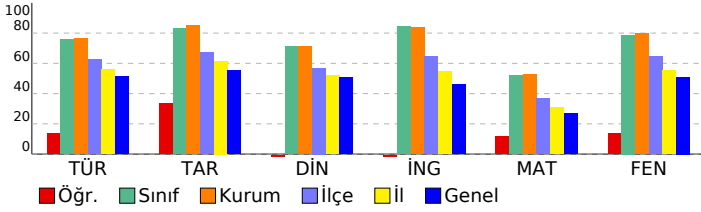

SONUÇ BELGESİ

İSTANBUL / BEYLİKDÜZÜ / DÜNYA ETÜT MERKEZİ

8. SINIF SÜREÇ İZLEME VE DEĞERLENDİRME - 1 (2024-2025)

DERSLERE GÖRE ANALİZ

Öğrenci	Numara	Sınıf
IRMAK ECE YILMAZ	0	

Puan Türü	Puan	Genel Ortalama	Dereceler				
			Snf	Kurum	İlçe	İl	Genel
LGS	▲ 395,304	329,210	65	83	106	436	2951
Katılımlar:			103	129	269	1531	11679

Ders	Soru	Doğru	Yanlış	Net	Başarı %	Sınıf Ort.	Kurum Ort.	Genel Ort.
Türkçe	20	15	5	13,33	67	▼ 15,16	▼ 15,32	▲ 10,24
Tarih	10	9	1	8,67	87	▲ 8,33	▲ 8,49	▲ 5,53
Din K.ve A.B.	10	9	1	8,67	87	▲ 7,09	▲ 7,10	▲ 5,06
İngilizce	10	6	4	4,67	47	▼ 8,44	▼ 8,37	▲ 4,58
Matematik	20	11	8	8,33	42	▼ 10,39	▼ 10,53	▲ 5,42
Fen	20	18	2	17,33	87	▲ 15,75	▲ 15,92	▲ 10,20
Toplam:	90	68	21	61,00	68	▼ 65,15	▼ 65,74	▲ 41,03

Soru No	12345678901234567890
Sözel (TÜR)	BAACcbDCCAdBCCBDbAdc
Cevap Anh.	B BAACBCDCCAABCCBDDADB
Sözel (SOS)	AcADBCCDCD
Cevap Anh.	B ABADBCCDCD
Sözel (DİN)	DCBCBAdCBA
Cevap Anh.	B DCBCBABCBA
Sözel (İNG)	ABAAdbaCbD
Cevap Anh.	B ABAAADBCBB
Sayısal (MAT)	BBCb BdAbcDBaACCcBad
Cevap Anh.	B BCCADBCACDDBACCCDBBA
Sayısal (FEN)	BDCACDBACCBCbADDABCD
Cevap Anh.	B BDCACDBACCBCDA4DABCC

Sözel (TÜR)	S	D	Y	B%
Türkçe				
Bağlamdan yararlanarak bilmediği kelime ve kelime gruplarının anlamını tahmin eder.	1	0	1	0
Kelimeleri anlamlarına uygun kullanır.	1	1	0	100
Bilgi kaynaklarının güvenilirliğini sorgular.	1	1	0	100
Filimsilerin cümledeki işlevlerini kavrar.	3	1	2	33
Metin türlerini ayırt eder.	1	1	0	100
Grafik, tablo ve çizelgeyle sunulan bilgileri yorumlar.	2	2	0	100
Metnin içeriğine uygun başlık/başlıklar belirler.	2	2	0	100
Okuduklarında kullanılan düşünceyi geliştirme yollarını belirler.	1	1	0	100
Metnin konusunu belirler.	1	0	1	0
Metnin ana fikrini/ana duygusunu belirler.	1	1	0	100
Bir işi işlem basamaklarına göre yazar.	1	1	0	100
Okuduğu metinlerdeki hikâye unsurlarını belirler.	1	1	0	100
Metinle ilgili soruları cevaplar.	1	0	1	0
Metindeki anlatım biçimlerini belirler.	1	1	0	100
Yazdıklarını düzenler.	2	2	0	100

Sözel (SOS)	S	D	Y	B%
Tarih				
Mustafa Kemal'in askerlik hayatı ile ilgili olayları ve olguları onun kişilik özellikleri ile ilişkilendirir.	4	3	1	75
Avrupa'daki gelişmelerin yansımaları bağlamında Osmanlı Devleti'nin yirminci yüzyılın başlarındaki siyasi ve sosyal	3	3	0	100
Mustafa Kemal'in çocukluk ve öğrenim hayatından hareketle onun kişilik özelliklerinin oluşumu hakkında çıkarımlar	3	3	0	100

Sözel (DİN)	S	D	Y	B%
Din K.ve A.B.				
Kader ve kaza inancını ayet ve hadislerle açıklar.	6	5	1	83
Kaza ve kader ile ilgili kavramları analiz eder.	2	2	0	100
KAZANIM BELİRTİLMEMİŞ	2	2	0	100

Sözel (İNG)	S	D	Y	B%
İngilizce				
Students will be able to understand short and simple texts about friendship.	2	0	2	0
Students will be able to structure a talk to make simple inquiries, give explanations and reasons.	1	1	0	100
Students will be able to understand short and simple invitation letters, cards and e-mails.	1	1	0	100
Students will be able to understand the specific information in short conversations on everyday topics, such as acc	1	0	1	0
Students will be able to express what they prefer, like and dislike.	3	2	1	67
Students will be able to talk about regular activities of teenagers.	1	1	0	100
Students will be able to understand phrases and expressions about regular activities of teenagers.	1	1	0	100

Sayısal (MAT)	S	D	Y	B%
Matematik				
Verilen pozitif tam sayıların pozitif tam sayı çarpanlarını bulur, pozitif tam sayıların pozitif tam sayı çarpanlarını üslü	4	2	2	50
İki doğal sayının en büyük ortak bölenini (EBOB) ve en küçük ortak katını (EKOK) hesaplar, ilgili problemleri çözer.	3	1	2	33
Verilen iki doğal sayının aralarında asal olup olmadığını belirler.	3	1	2	33
Tam sayıların, tam sayı kuvvetlerini hesaplar.	4	3	1	75
Üslü ifadelerle ilgili temel kuralları anlar, birbirine denk ifadeler oluşturur.	4	2	1	50
Sayıların ondalık gösterimlerini 10'un tam sayı kuvvetlerini kullanarak çözümler.	2	2	0	100

Sayısal (FEN)	S	D	Y	B%
Fen				
Mevsimlerin oluşumuna yönelik tahminlerde bulunur.	10	8	2	80
İklim ve hava olayları arasındaki farkı açıklar.	5	5	0	100
İklim biliminin (klimatoloji) bir bilim dalı olduğunu ve bu alanda çalışan uzmanlara iklim bilimci (klimatolog) adı veri	1	1	0	100
Nükleotid, gen, DNA ve kromozom kavramlarını açıklayarak bu kavramlar arasında ilişki kurar.	2	2	0	100
DNA'nın kendini nasıl eşlediğini ifade eder.	1	1	0	100
DNA'nın yapısını model üzerinde gösterir.	1	1	0	100

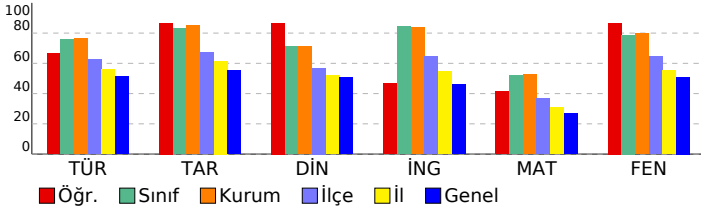

SONUÇ BELGESİ

İSTANBUL / BEYLİKDÜZÜ / DÜNYA ETÜT MERKEZİ

8. SINIF SÜREÇ İZLEME VE DEĞERLENDİRME - 1 (2024-2025)

DERSLERE GÖRE ANALİZ

Öğrenci	Numara	Sınıf
İŞKMEY ÖZPINAR	0	

Puan Türü	Puan	Genel Ortalama	Dereceler				
			Snf	Kurum	İlçe	İl	Genel
LGS	▲ 458,612	329,210	18	27	30	95	735
Katılımlar:			103	129	269	1531	11679

Ders	Soru	Doğru	Yanlış	Net	Başarı %	Sınıf Ort.	Kurum Ort.	Genel Ort.
Türkçe	20	18	2	17,33	87	▲ 15,16	▲ 15,32	▲ 10,24
Tarih	10	10	0	10,00	100	▲ 8,33	▲ 8,49	▲ 5,53
Din K.ve A.B.	10	7	3	6,00	60	▼ 7,09	▼ 7,10	▲ 5,06
İngilizce	10	10	0	10,00	100	▲ 8,44	▲ 8,37	▲ 4,58
Matematik	20	16	3	15,00	75	▲ 10,39	▲ 10,53	▲ 5,42
Fen	20	20	0	20,00	100	▲ 15,75	▲ 15,92	▲ 10,20
Toplam:	90	81	8	78,33	87	▲ 65,15	▲ 65,74	▲ 41,03

Soru No	12345678901234567890
Sözel (TÜR)	BAACBbDCCAbBCCBDDADB
Cevap Anh.	B BAACBCDCCAABCCBDDADB
Sözel (SOS)	ABADBCCDCD
Cevap Anh.	B ABADBCCDCD
Sözel (DİN)	DCBCdcaCBA
Cevap Anh.	B DCBCBABCBA
Sözel (İNG)	ABAAADBCBB
Cevap Anh.	B ABAAADBCBB
Sayısal (MAT)	BBCc BCACDcBaACDDBA
Cevap Anh.	B BCBADBCACDDBACDDBA
Sayısal (FEN)	BDCACDBACCBCDAADABCC
Cevap Anh.	B BDCACDBACCBCDA4DABCC

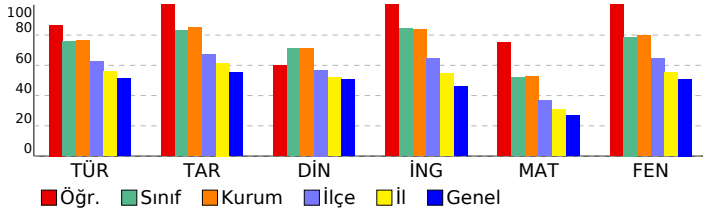

Sözel (TÜR)	S	D	Y	B%
Türkçe				
Bağlamdan yararlanarak bilmediği kelime ve kelime gruplarının anlamını tahmin eder.	1	1	0	100
Kelimeleri anlamlarına uygun kullanır.	1	1	0	100
Bilgi kaynaklarının güvenilirliğini sorgular.	1	1	0	100
Filimsilerin cümledeki işlevlerini kavrar.	3	3	0	100
Metin türlerini ayırt eder.	1	1	0	100
Grafik, tablo ve çizelgeyle sunulan bilgileri yorumlar.	2	2	0	100
Metnin içeriğine uygun başlık/başlıklar belirler.	2	2	0	100
Okuduklarında kullanılan düşünceyi geliştirme yollarını belirler.	1	1	0	100
Metnin konusunu belirler.	1	0	1	0
Metnin ana fikrini/ana duygusunu belirler.	1	1	0	100
Bir işi işlem basamaklarına göre yazar.	1	1	0	100
Okuduğu metinlerdeki hikâye unsurlarını belirler.	1	1	0	100
Metinle ilgili soruları cevaplar.	1	0	1	0
Metindeki anlatım biçimlerini belirler.	1	1	0	100
Yazdıklarını düzenler.	2	2	0	100

Sözel (SOS)	S	D	Y	B%
Tarih				
Mustafa Kemal'in askerlik hayatı ile ilgili olayları ve olguları onun kişilik özellikleri ile ilişkilendirir.	4	4	0	100
Avrupa'daki gelişmelerin yansımaları bağlamında Osmanlı Devleti'nin yirminci yüzyılın başlarındaki siyasi ve sosyal	3	3	0	100
Mustafa Kemal'in çocukluk ve öğrenim hayatından hareketle onun kişilik özelliklerinin oluşumu hakkında çıkarımlar	3	3	0	100

Sözel (DİN)	S	D	Y	B%
Din K.ve A.B.				
Kader ve kaza inancını ayet ve hadislerle açıklar.	6	4	2	67
Kaza ve kader ile ilgili kavramları analiz eder.	2	1	1	50
KAZANIM BELİRTİLMEMİŞ	2	2	0	100

Sözel (İNG)	S	D	Y	B%
İngilizce				
Students will be able to understand short and simple texts about friendship.	2	2	0	100
Students will be able to structure a talk to make simple inquiries, give explanations and reasons.	1	1	0	100
Students will be able to understand short and simple invitation letters, cards and e-mails.	1	1	0	100
Students will be able to understand the specific information in short conversations on everyday topics, such as acc	1	1	0	100
Students will be able to express what they prefer, like and dislike.	3	3	0	100
Students will be able to talk about regular activities of teenagers.	1	1	0	100
Students will be able to understand phrases and expressions about regular activities of teenagers.	1	1	0	100

Sayısal (MAT)	S	D	Y	B%
Matematik				
Verilen pozitif tam sayıların pozitif tam sayı çarpanlarını bulur, pozitif tam sayıların pozitif tam sayı çarpanlarını üslü	4	4	0	100
İki doğal sayının en büyük ortak bölenini (EBOB) ve en küçük ortak katını (EKOK) hesaplar, ilgili problemleri çözer.	3	3	0	100
Verilen iki doğal sayının aralarında asal olup olmadığını belirler.	3	3	0	100
Tam sayıların, tam sayı kuvvetlerini hesaplar.	4	3	1	75
Üslü ifadelerle ilgili temel kuralları anlar, birbirine denk ifadeler oluşturur.	4	1	2	25
Sayıların ondalık gösterimlerini 10'un tam sayı kuvvetlerini kullanarak çözümler.	2	2	0	100

Sayısal (FEN)	S	D	Y	B%
Fen				
Mevsimlerin oluşumuna yönelik tahminlerde bulunur.	10	10	0	100
İklim ve hava olayları arasındaki farkı açıklar.	5	5	0	100
İklim biliminin (klimatoloji) bir bilim dalı olduğunu ve bu alanda çalışan uzmanlara iklim bilimci (klimatolog) adı veri	1	1	0	100
Nükleotid, gen, DNA ve kromozom kavramlarını açıklayarak bu kavramlar arasında ilişki kurar.	2	2	0	100
DNA'nın kendini nasıl eşlediğini ifade eder.	1	1	0	100
DNA'nın yapısını model üzerinde gösterir.	1	1	0	100

SONUÇ BELGESİ

İSTANBUL / BEYLİKDÜZÜ / DÜNYA ETÜT MERKEZİ

8. SINIF SÜREÇ İZLEME VE DEĞERLENDİRME - 1 (2024-2025)

DERSLERE GÖRE ANALİZ

Öğrenci	Numara	Sınıf
İSMAIL ŞENTÜRK	99	

Puan Türü	Puan	Genel Ortalama	Dereceler				
			Snf	Kurum	İlçe	İl	Genel
LGS	▲ 401,727	329,210	61	78	98	388	2685
Katılımlar:			103	129	269	1531	11679

Ders	Soru	Doğru	Yanlış	Net	Başarı %	Sınıf Ort.	Kurum Ort.	Genel Ort.
Türkçe	20	15	3	14,00	70	▼ 15,16	▼ 15,32	▲ 10,24
Tarih	10	10	0	10,00	100	▲ 8,33	▲ 8,49	▲ 5,53
Din K.ve A.B.	10	6	3	5,00	50	▼ 7,09	▼ 7,10	▼ 5,06
İngilizce	10	10	0	10,00	100	▲ 8,44	▲ 8,37	▲ 4,58
Matematik	20	13	4	11,67	58	▲ 10,39	▲ 10,53	▲ 5,42
Fen	20	15	5	13,33	67	▼ 15,75	▼ 15,92	▲ 10,20
Toplam:	90	69	15	64,00	71	▼ 65,15	▼ 65,74	▲ 41,03

Soru No	12345678901234567890
Sözel (TÜR)	BAcCcCdCaABCC D ADB
Cevap Anh.	B BAACBCDCAABCCBDDADB
Sözel (SOS)	ABADBCCDCD
Cevap Anh.	B ABADBCCDCD
Sözel (DİN)	DCcCa BdBA
Cevap Anh.	B DCBCBABCBA
Sözel (İNG)	ABAAADBCBB
Cevap Anh.	B ABAAADBCBB
Sayısal (MAT)	BdCADcCAC BCABDc A
Cevap Anh.	B BCCADBCACDDBACCCDBBA
Sayısal (FEN)	BDCACDBACaACDADDbBaa
Cevap Anh.	B BDCACDBACCBCDA4DABCC

Sözel (TÜR)	S	D	Y	B%
Türkçe				
Bağlamdan yararlanarak bilmediği kelime ve kelime gruplarının anlamını tahmin eder.	1	1	0	100
Kelimeleri anlamlarına uygun kullanır.	1	1	0	100
Bilgi kaynaklarının güvenilirliğini sorgular.	1	1	0	100
Filimsilerin cümledeki işlevlerini kavrar.	3	1	1	33
Metin türlerini ayırt eder.	1	1	0	100
Grafik, tablo ve çizelgeyle sunulan bilgileri yorumlar.	2	1	0	50
Metnin içeriğine uygun başlık/başlıklar belirler.	2	2	0	100
Okuduklarında kullanılan düşünceyi geliştirme yollarını belirler.	1	1	0	100
Metnin konusunu belirler.	1	1	0	100
Metnin ana fikrini/ana duygusunu belirler.	1	1	0	100
Bir işi işlem basamaklarına göre yazar.	1	0	1	0
Okuduğu metinlerdeki hikâye unsurlarını belirler.	1	1	0	100
Metinle ilgili soruları cevaplar.	1	1	0	100
Metindeki anlatım biçimlerini belirler.	1	1	0	100
Yazdıklarını düzenler.	2	1	1	50

Sözel (SOS)	S	D	Y	B%
Tarih				
Mustafa Kemal'in askerlik hayatı ile ilgili olayları ve olguları onun kişilik özellikleri ile ilişkilendirir.	4	4	0	100
Avrupa'daki gelişmelerin yansımaları bağlamında Osmanlı Devleti'nin yirminci yüzyılın başlarındaki siyasi ve sosyal	3	3	0	100
Mustafa Kemal'in çocukluk ve öğrenim hayatından hareketle onun kişilik özelliklerinin oluşumu hakkında çıkarımlar	3	3	0	100

Sözel (DİN)	S	D	Y	B%
Din K.ve A.B.				
Kader ve kaza inancını ayet ve hadislerle açıklar.	6	4	1	67
Kaza ve kader ile ilgili kavramları analiz eder.	2	1	1	50
KAZANIM BELİRTİLMEMİŞ	2	1	1	50

Sözel (İNG)	S	D	Y	B%
İngilizce				
Students will be able to understand short and simple texts about friendship.	2	2	0	100
Students will be able to structure a talk to make simple inquiries, give explanations and reasons.	1	1	0	100
Students will be able to understand short and simple invitation letters, cards and e-mails.	1	1	0	100
Students will be able to understand the specific information in short conversations on everyday topics, such as acc	1	1	0	100
Students will be able to express what they prefer, like and dislike.	3	3	0	100
Students will be able to talk about regular activities of teenagers.	1	1	0	100
Students will be able to understand phrases and expressions about regular activities of teenagers.	1	1	0	100

Sayısal (MAT)	S	D	Y	B%
Matematik				
Verilen pozitif tam sayıların pozitif tam sayı çarpanlarını bulur, pozitif tam sayıların pozitif tam sayı çarpanlarını üslü	4	3	1	75
İki doğal sayının en büyük ortak bölenini (EBOB) ve en küçük ortak katını (EKOK) hesaplar, ilgili problemleri çözer.	3	1	0	33
Verilen iki doğal sayının aralarında asal olup olmadığını belirler.	3	2	1	67
Tam sayıların, tam sayı kuvvetlerini hesaplar.	4	2	2	50
Üslü ifadelerle ilgili temel kuralları anlar, birbirine denk ifadeler oluşturur.	4	3	0	75
Sayıların ondalık gösterimlerini 10'un tam sayı kuvvetlerini kullanarak çözümler.	2	2	0	100

Sayısal (FEN)	S	D	Y	B%
Fen				
Mevsimlerin oluşumuna yönelik tahminlerde bulunur.	10	6	4	60
İklim ve hava olayları arasındaki farkı açıklar.	5	4	1	80
İklim biliminin (klimatoloji) bir bilim dalı olduğunu ve bu alanda çalışan uzmanlara iklim bilimci (klimatolog) adı ver	1	1	0	100
Nükleotid, gen, DNA ve kromozom kavramlarını açıklayarak bu kavramlar arasında ilişki kurar.	2	2	0	100
DNA'nın kendini nasıl eşlediğini ifade eder.	1	1	0	100
DNA'nın yapısını model üzerinde gösterir.	1	1	0	100

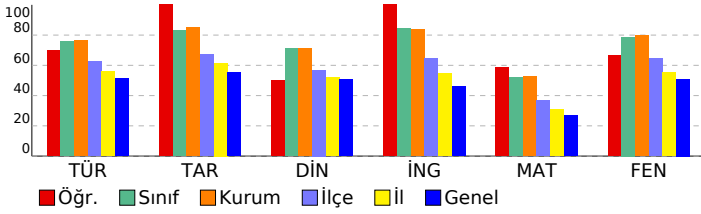

SONUÇ BELGESİ

İSTANBUL / BEYLİKDÜZÜ / DÜNYA ETÜT MERKEZİ

8. SINIF SÜREÇ İZLEME VE DEĞERLENDİRME - 1 (2024-2025)

DERSLERE GÖRE ANALİZ

Öğrenci	Numara	Sınıf
İSMAİLEFEC EYLAN	0	

Puan Türü	Puan	Genel Ortalama	Dereceler				
			Snf	Kurum	İlçe	İl	Genel
LGS	▲ 367,491	329,210	83	105	140	623	4146
Katılımlar:			103	129	269	1531	11679

Ders	Soru	Doğru	Yanlış	Net	Başarı %	Sınıf Ort.	Kurum Ort.	Genel Ort.
Türkçe	20	13	7	10,67	53	▼ 15,16	▼ 15,32	▲ 10,24
Tarih	10	8	2	7,33	73	▼ 8,33	▼ 8,49	▲ 5,53
Din K.ve A.B.	10	6	4	4,67	47	▼ 7,09	▼ 7,10	▼ 5,06
İngilizce	10	8	2	7,33	73	▼ 8,44	▼ 8,37	▲ 4,58
Matematik	20	10	9	7,00	35	▼ 10,39	▼ 10,53	▲ 5,42
Fen	20	17	3	16,00	80	▲ 15,75	▲ 15,92	▲ 10,20
Toplam:	90	62	27	53,00	59	▼ 65,15	▼ 65,74	▲ 41,03

Soru No	12345678901234567890
Sözel (TÜR)	BaAbDBCCcAAcDbAaCcAB
Cevap Anh.	A
Sözel (SOS)	DCDCCbdbBA
Cevap Anh.	A
Sözel (DİN)	dBdcAdCBCD
Cevap Anh.	A
Sözel (İNG)	BcCBbAAABA
Cevap Anh.	A
Sayısal (MAT)	AcacCbAaBbDCAbB cCdB
Cevap Anh.	A
Sayısal (FEN)	bCBADAADCBCcABaCaBdB
Cevap Anh.	A

Sözel (TÜR)	S	D	Y	B%
Türkçe				
Bağlamdan yararlanarak bilmediği kelime ve kelime gruplarının anlamını tahmin eder.	1	1	0	100
Kelimeleri anlamlarına uygun kullanır.	1	0	1	0
Bilgi kaynaklarının güvenilirliğini sorgular.	1	1	0	100
Filimsilerin cümledeki işlevlerini kavrar.	3	1	2	33
Metin türlerini ayırt eder.	1	1	0	100
Grafik, tablo ve çizelgeyle sunulan bilgileri yorumlar.	2	2	0	100
Metnin içeriğine uygun başlık/başlıklar belirler.	2	1	1	50
Okuduklarında kullanılan düşünceyi geliştirme yollarını belirler.	1	1	0	100
Metnin konusunu belirler.	1	1	0	100
Metnin ana fikrini/ana duygusunu belirler.	1	1	0	100
Bir işi işlem basamaklarına göre yazar.	1	0	1	0
Okuduğu metinlerdeki hikâye unsurlarını belirler.	1	1	0	100
Metinle ilgili soruları cevaplar.	1	0	1	0
Metindeki anlatım biçimlerini belirler.	1	1	0	100
Yazdıklarını düzenler.	2	1	1	50

Sözel (SOS)	S	D	Y	B%
Tarih				
Mustafa Kemal'in askerlik hayatı ile ilgili olayları ve olguları onun kişilik özellikleri ile ilişkilendirir.	4	3	1	75
Avrupa'daki gelişmelerin yansımaları bağlamında Osmanlı Devleti'nin yirminci yüzyılın başlarındaki siyasi ve sosyal	3	3	0	100
Mustafa Kemal'in çocukluk ve öğrenim hayatından hareketle onun kişilik özelliklerinin oluşumu hakkında çıkarımlar	3	2	1	67

Sözel (DİN)	S	D	Y	B%
Din K.ve A.B.				
Kader ve kaza inancını ayet ve hadislerle açıklar.	6	4	2	67
Kaza ve kader ile ilgili kavramları analiz eder.	2	1	1	50
KAZANIM BELİRTİLMEMİŞ	2	1	1	50

Sözel (İNG)	S	D	Y	B%
İngilizce				
Students will be able to understand short and simple texts about friendship.	2	2	0	100
Students will be able to structure a talk to make simple inquiries, give explanations and reasons.	1	0	1	0
Students will be able to understand short and simple invitation letters, cards and e-mails.	1	1	0	100
Students will be able to understand the specific information in short conversations on everyday topics, such as acc	1	0	1	0
Students will be able to express what they prefer, like and dislike.	3	3	0	100
Students will be able to talk about regular activities of teenagers.	1	1	0	100
Students will be able to understand phrases and expressions about regular activities of teenagers.	1	1	0	100

Sayısal (MAT)	S	D	Y	B%
Matematik				
Verilen pozitif tam sayıların pozitif tam sayı çarpanlarını bulur, pozitif tam sayıların pozitif tam sayı çarpanlarını üslü	4	2	2	50
İki doğal sayının en büyük ortak bölenini (EBOB) ve en küçük ortak katını (EKOK) hesaplar, ilgili problemleri çözer.	3	2	1	67
Verilen iki doğal sayının aralarında asal olup olmadığını belirler.	3	1	2	33
Tam sayıların, tam sayı kuvvetlerini hesaplar.	4	2	2	50
Üslü ifadelerle ilgili temel kuralları anlar, birbirine denk ifadeler oluşturur.	4	1	2	25
Sayıların ondalık gösterimlerini 10'un tam sayı kuvvetlerini kullanarak çözümler.	2	2	0	100

Sayısal (FEN)	S	D	Y	B%
Fen				
Mevsimlerin oluşumuna yönelik tahminlerde bulunur.	10	9	1	90
İklim ve hava olayları arasındaki farkı açıklar.	5	0	0	100
İklim biliminin (klimatoloji) bir bilim dalı olduğunu ve bu alanda çalışan uzmanlara iklim bilimci (klimatolog) adı ver	1	1	0	100
Nükleotid, gen, DNA ve kromozom kavramlarını açıklayarak bu kavramlar arasında ilişki kurar.	2	0	2	0
DNA'nın kendini nasıl eşlediğini ifade eder.	1	1	0	100
DNA'nın yapısını model üzerinde gösterir.	1	1	0	100

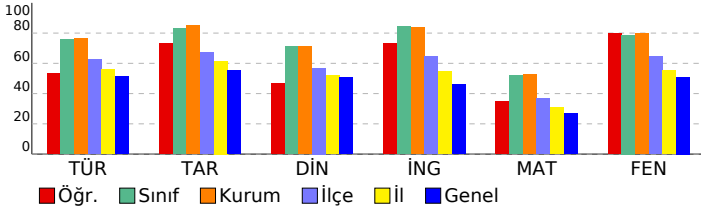

SONUÇ BELGESİ

İSTANBUL / BEYLİKDÜZÜ / DÜNYA ETÜT MERKEZİ

8. SINIF SÜREÇ İZLEME VE DEĞERLENDİRME - 1
(2024-2025)

DERSLERE GÖRE ANALİZ

Öğrenci	Numara	Sınıf
KADRİ BAYRAKTAR	0	

Puan Türü	Puan	Genel Ortalama	Dereceler				
			Snf	Kurum	İlçe	İl	Genel
LGS	▲ 346,364	329,210	91	114	164	759	5040
Katılımlar:			103	129	269	1531	11679

Ders	Soru	Doğru	Yanlış	Net	Başarı %	Sınıf Ort.	Kurum Ort.	Genel Ort.
Türkçe	20	14	2	13,33	67	▼ 15,16	▼ 15,32	▲ 10,24
Tarih	10	7	3	6,00	60	▼ 8,33	▼ 8,49	▲ 5,53
Din K.ve A.B.	10	9	1	8,67	87	▲ 7,09	▲ 7,10	▲ 5,06
İngilizce	10	9	1	8,67	87	▲ 8,44	▲ 8,37	▲ 4,58
Matematik	20	6	3	5,00	25	▼ 10,39	▼ 10,53	▼ 5,42
Fen	20	10	5	8,33	42	▼ 15,75	▼ 15,92	▼ 10,20
Toplam:		90	55	15	50,00	▼ 65,15	▼ 65,74	▲ 41,03

Soru No	12345678901234567890
Sözel (TÜR)	BA a CD AABCCBdaADB
Cevap Anh.	B BAACBCDCAABCCBDDADB
Sözel (SOS)	ABcCBBcCD
Cevap Anh.	B ABADBCCDCD
Sözel (DİN)	DCBCcABCBA
Cevap Anh.	B DCBCBABCBA
Sözel (İNG)	ABAAADcCBB
Cevap Anh.	B ABAAADBCBB
Sayısal (MAT)	B C cCACA a A
Cevap Anh.	B BCBADBCACDDBACCCDBBA
Sayısal (FEN)	aDCACc AbbdCDA A
Cevap Anh.	B BDCACDBACCBCDA4DABCC

Sözel (TÜR)	S	D	Y	B%
Türkçe				
Bağlamdan yararlanarak bilmediği kelime ve kelime gruplarının anlamını tahmin eder.	1	1	0	100
Kelimeleri anlamlarına uygun kullanır.	1	1	0	100
Bilgi kaynaklarının güvenilirliğini sorgular.	1	1	0	100
Filimsilerin cümledeki işlevlerini kavrar.	3	0	1	0
Metin türlerini ayırt eder.	1	1	0	100
Grafik, tablo ve çizelgeyle sunulan bilgileri yorumlar.	2	2	0	100
Metnin içeriğine uygun başlık/başlıklar belirler.	2	2	0	100
Okuduklarında kullanılan düşünceyi geliştirme yollarını belirler.	1	1	0	100
Metnin konusunu belirler.	1	1	0	100
Metnin ana fikrini/ana duygusunu belirler.	1	1	0	100
Bir işi işlem basamaklarına göre yazar.	1	0	0	0
Okuduğu metinlerdeki hikâye unsurlarını belirler.	1	1	0	100
Metinle ilgili soruları cevaplar.	1	1	0	100
Metindeki anlatım biçimlerini belirler.	1	0	1	0
Yazdıklarını düzenler.	2	1	0	50

Sözel (SOS)	S	D	Y	B%
Tarih				
Mustafa Kemal'in askerlik hayatı ile ilgili olayları ve olguları onun kişilik özellikleri ile ilişkilendirir.	4	3	1	75
Avrupa'daki gelişmelerin yansımaları bağlamında Osmanlı Devleti'nin yirminci yüzyılın başlarındaki siyasi ve sosyal	3	2	1	67
Mustafa Kemal'in çocukluk ve öğrenim hayatından hareketle onun kişilik özelliklerinin oluşumu hakkında çıkarımlar	3	2	1	67

Sözel (DİN)	S	D	Y	B%
Din K.ve A.B.				
Kader ve kaza inancını ayet ve hadislerle açıklar.	6	6	0	100
Kaza ve kader ile ilgili kavramları analiz eder.	2	1	1	50
KAZANIM BELİRTİLMEMİŞ	2	2	0	100

Sözel (İNG)	S	D	Y	B%
İngilizce				
Students will be able to understand short and simple texts about friendship.	2	1	1	50
Students will be able to structure a talk to make simple inquiries, give explanations and reasons.	1	1	0	100
Students will be able to understand short and simple invitation letters, cards and e-mails.	1	1	0	100
Students will be able to understand the specific information in short conversations on everyday topics, such as acc	1	1	0	100
Students will be able to express what they prefer, like and dislike.	3	3	0	100
Students will be able to talk about regular activities of teenagers.	1	1	0	100
Students will be able to understand phrases and expressions about regular activities of teenagers.	1	1	0	100

Sayısal (MAT)	S	D	Y	B%
Matematik				
Verilen pozitif tam sayıların pozitif tam sayı çarpanlarını bulur, pozitif tam sayıların pozitif tam sayı çarpanlarını üslü	4	1	0	25
İki doğal sayının en büyük ortak bölenini (EBOB) ve en küçük ortak katını (EKOK) hesaplar, ilgili problemleri çözer.	3	1	33	
Verilen iki doğal sayının aralarında asal olup olmadığını belirler.	3	2	1	67
Tam sayıların, tam sayı kuvvetlerini hesaplar.	4	0	1	0
Üslü ifadelerle ilgili temel kuralları anlar, birbirine denk ifadeler oluşturur.	4	0	0	0
Sayıların ondalık gösterimlerini 10'un tam sayı kuvvetlerini kullanarak çözümler.	2	2	0	100

Sayısal (FEN)	S	D	Y	B%
Fen				
Mevsimlerin oluşumuna yönelik tahminlerde bulunur.	10	2	2	20
İklim ve hava olayları arasındaki farkı açıklar.	5	3	2	60
İklim biliminin (klimatoloji) bir bilim dalı olduğunu ve bu alanda çalışan uzmanlara iklim bilimci (klimatolog) adı ver	1	1	0	100
Nükleotid, gen, DNA ve kromozom kavramlarını açıklayarak bu kavramlar arasında ilişki kurar.	2	1	1	50
DNA'nın kendini nasıl eşlediğini ifade eder.	1	1	0	100
DNA'nın yapısını model üzerinde gösterir.	1	1	0	100

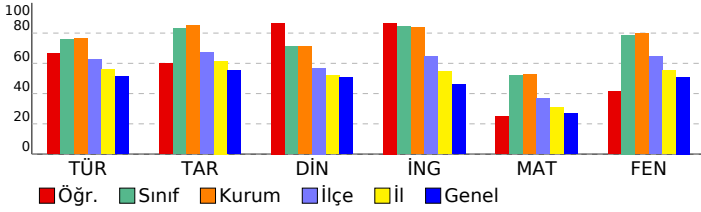

SONUÇ BELGESİ

İSTANBUL / BEYLİKDÜZÜ / DÜNYA ETÜT MERKEZİ

8. SINIF SÜREÇ İZLEME VE DEĞERLENDİRME - 1
(2024-2025)

DERSLERE GÖRE ANALİZ

Öğrenci	Numara	Sınıf
KAYRA CAN	0	

Puan Türü	Puan	Genel Ortalama	Dereceler				
			Snf	Kurum	İlçe	İl	Genel
LGS	▲ 375,815	329,210	77	98	128	554	3801
Katılımlar:			103	129	269	1531	11679

Ders	Soru	Doğru	Yanlış	Net	Başarı %	Sınıf Ort.	Kurum Ort.	Genel Ort.	
Türkçe	20	18	2	17,33	87	▲ 15,16	▲ 15,32	▲ 10,24	
Tarih	10	5	5	3,33	33	▼ 8,33	▼ 8,49	▼ 5,53	
Din K.ve A.B.	10	7	3	6,00	60	▼ 7,09	▼ 7,10	▲ 5,06	
İngilizce	10	10	0	10,00	100	▲ 8,44	▲ 8,37	▲ 4,58	
Matematik	20	7	2	6,33	32	▼ 10,39	▼ 10,53	▲ 5,42	
Fen	20	14	6	12,00	60	▼ 15,75	▼ 15,92	▲ 10,20	
Toplam:		90	61	18	55,00	61	▼ 65,15	▼ 65,74	▲ 41,03

Soru No	12345678901234567890
Sözel (TÜR)	BAACBaDCCAABCCBDDAaB
Cevap Anh.	B BAACBCDCCAABCCBDDADB
Sözel (SOS)	AcdbBCCbaD
Cevap Anh.	B ABADBCCDCD
Sözel (DİN)	DCBCBcaCcA
Cevap Anh.	B DCBCBABCBA
Sözel (İNG)	ABAAADBCBB
Cevap Anh.	B ABAAADBCBB
Sayısal (MAT)	B b BC C aDB A
Cevap Anh.	B BBCADBCACDDBACCCDBBA
Sayısal (FEN)	cDCAaDBACddCDACbABbC
Cevap Anh.	B BDCACDBACCBCDA4DABCC

Sözel (TÜR)	S	D	Y	B%
Türkçe				
Bağlamdan yararlanarak bilmediği kelime ve kelime gruplarının anlamını tahmin eder.	1	1	0	100
Kelimeleri anlamlarına uygun kullanır.	1	0	1	0
Bilgi kaynaklarının güvenilirliğini sorgular.	1	1	0	100
Filimsilerin cümledeki işlevlerini kavrar.	3	3	0	100
Metin türlerini ayırt eder.	1	1	0	100
Grafik, tablo ve çizelgeyle sunulan bilgileri yorumlar.	2	2	0	100
Metnin içeriğine uygun başlık/başlıklar belirler.	2	2	0	100
Okuduklarında kullanılan düşünceyi geliştirme yollarını belirler.	1	1	0	100
Metnin konusunu belirler.	1	1	0	100
Metnin ana fikrini/ana duygusunu belirler.	1	1	0	100
Bir işi işlem basamaklarına göre yazar.	1	1	0	100
Okuduğu metinlerdeki hikâye unsurlarını belirler.	1	1	0	100
Metinle ilgili soruları cevaplar.	1	0	1	0
Metindeki anlatım biçimlerini belirler.	1	1	0	100
Yazdıklarını düzenler.	2	2	0	100

Sözel (SOS)	S	D	Y	B%
Tarih				
Mustafa Kemal'in askerlik hayatı ile ilgili olayları ve olguları onun kişilik özellikleri ile ilişkilendirir.	4	1	3	25
Avrupa'daki gelişmelerin yansımaları bağlamında Osmanlı Devleti'nin yirminci yüzyılın başlarındaki siyasi ve sosyal	3	2	1	67
Mustafa Kemal'in çocukluk ve öğrenim hayatından hareketle onun kişilik özelliklerinin oluşumu hakkında çıkarımlar	3	2	1	67

Sözel (DİN)	S	D	Y	B%
Din K.ve A.B.				
Kader ve kaza inancını ayet ve hadislerle açıklar.	6	3	3	50
Kaza ve kader ile ilgili kavramları analiz eder.	2	2	0	100
KAZANIM BELİRTİLMEMİŞ	2	2	0	100

Sözel (İNG)	S	D	Y	B%
İngilizce				
Students will be able to understand short and simple texts about friendship.	2	2	0	100
Students will be able to structure a talk to make simple inquiries, give explanations and reasons.	1	1	0	100
Students will be able to understand short and simple invitation letters, cards and e-mails.	1	1	0	100
Students will be able to understand the specific information in short conversations on everyday topics, such as acc	1	1	0	100
Students will be able to express what they prefer, like and dislike.	3	3	0	100
Students will be able to talk about regular activities of teenagers.	1	1	0	100
Students will be able to understand phrases and expressions about regular activities of teenagers.	1	1	0	100

Sayısal (MAT)	S	D	Y	B%
Matematik				
Verilen pozitif tam sayıların pozitif tam sayı çarpanlarını bulur, pozitif tam sayıların pozitif tam sayı çarpanlarını üslü	4	2	1	50
İki doğal sayının en büyük ortak bölenini (EBOB) ve en küçük ortak katını (EKOK) hesaplar, ilgili problemleri çözer.	3	0	0	0
Verilen iki doğal sayının aralarında asal olup olmadığını belirler.	3	3	0	100
Tam sayıların, tam sayı kuvvetlerini hesaplar.	4	1	1	25
Üslü ifadelerle ilgili temel kuralları anlar, birbirine denk ifadeler oluşturur.	4	0	0	0
Sayıların ondalık gösterimlerini 10'un tam sayı kuvvetlerini kullanarak çözümler.	2	1	0	50

Sayısal (FEN)	S	D	Y	B%
Fen				
Mevsimlerin oluşumuna yönelik tahminlerde bulunur.	10	6	4	60
İklim ve hava olayları arasındaki farkı açıklar.	5	4	1	80
İklim biliminin (klimatoloji) bir bilim dalı olduğunu ve bu alanda çalışan uzmanlara iklim bilimci (klimatolog) adı veri	1	1	0	100
Nükleotid, gen, DNA ve kromozom kavramlarını açıklayarak bu kavramlar arasında ilişki kurar.	2	2	0	100
DNA'nın kendini nasıl eşlediğini ifade eder.	1	0	1	0
DNA'nın yapısını model üzerinde gösterir.	1	1	0	100

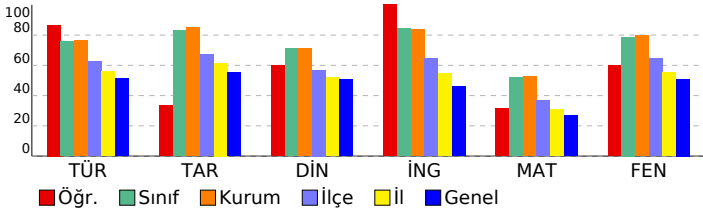

SONUÇ BELGESİ

İSTANBUL / BEYLİKDÜZÜ / DÜNYA ETÜT MERKEZİ

8. SINIF SÜREÇ İZLEME VE DEĞERLENDİRME - 1 (2024-2025)

DERSLERE GÖRE ANALİZ

Öğrenci	Numara	Sınıf
L VENT Lİ YAYLA	0	

Puan Türü	Puan	Genel Ortalama	Dereceler				
			Snf	Kurum	İlçe	İl	Genel
LGS	▲ 426,197	329,210	47	60	70	245	1779
Katılımlar:			103	129	269	1531	11679

Ders	Soru	Doğru	Yanlış	Net	Başarı %	Sınıf Ort.	Kurum Ort.	Genel Ort.
Türkçe	20	17	3	16,00	80	▲ 15,16	▲ 15,32	▲ 10,24
Tarih	10	9	0	9,00	90	▲ 8,33	▲ 8,49	▲ 5,53
Din K.ve A.B.	10	7	2	6,33	63	▼ 7,09	▼ 7,10	▲ 5,06
İngilizce	10	10	0	10,00	100	▲ 8,44	▲ 8,37	▲ 4,58
Matematik	20	13	4	11,67	58	▲ 10,39	▲ 10,53	▲ 5,42
Fen	20	18	2	17,33	87	▲ 15,75	▲ 15,92	▲ 10,20
Toplam:	90	74	11	70,33	78	▲ 65,15	▲ 65,74	▲ 41,03

Soru No	12345678901234567890
Sözel (TÜR)	BDAbABCBAACCCBdAAB
Cevap Anh.	A
Sözel (SOS)	DCDC BDABA
Cevap Anh.	A
Sözel (DİN)	ABCdA aBCD
Cevap Anh.	A
Sözel (İNG)	BBCBAAAABA
Cevap Anh.	A
Sayısal (MAT)	ABBDCbdaB aCACB AC B
Cevap Anh.	A
Sayısal (FEN)	CCBADDADCBdCABDbACDB
Cevap Anh.	A

Sözel (TÜR)	S	D	Y	B%
Türkçe				
Bağlamdan yararlanarak bilmediği kelime ve kelime gruplarının anlamını tahmin eder.	1	1	0	100
Kelimeleri anlamlarına uygun kullanır.	1	1	0	100
Bilgi kaynaklarının güvenilirliğini sorgular.	1	1	0	100
Filimsilerin cümledeki işlevlerini kavrar.	3	2	1	67
Metin türlerini ayırt eder.	1	0	1	0
Grafik, tablo ve çizelgeyle sunulan bilgileri yorumlar.	2	2	0	100
Metnin içeriğine uygun başlık/başlıklar belirler.	2	2	0	100
Okuduklarında kullanılan düşünceyi geliştirme yollarını belirler.	1	1	0	100
Metnin konusunu belirler.	1	1	0	100
Metnin ana fikrini/ana duygusunu belirler.	1	1	0	100
Bir işi işlem basamaklarına göre yazar.	1	1	0	100
Okuduğu metinlerdeki hikâye unsurlarını belirler.	1	1	0	100
Metinle ilgili soruları cevaplar.	1	1	0	100
Metindeki anlatım biçimlerini belirler.	1	0	1	0
Yazdıklarını düzenler.	2	2	0	100

Sözel (SOS)	S	D	Y	B%
Tarih				
Mustafa Kemal'in askerlik hayatı ile ilgili olayları ve olguları onun kişilik özellikleri ile ilişkilendirir.	4	4	0	100
Avrupa'daki gelişmelerin yansımaları bağlamında Osmanlı Devleti'nin yirminci yüzyılın başlarındaki siyasi ve sosyal	3	2	0	67
Mustafa Kemal'in çocukluk ve öğrenim hayatından hareketle onun kişilik özelliklerinin oluşumu hakkında çıkarımlar	3	3	0	100

Sözel (DİN)	S	D	Y	B%
Din K.ve A.B.				
Kader ve kaza inancını ayet ve hadislerle açıklar.	6	5	1	83
Kaza ve kader ile ilgili kavramları analiz eder.	2	0	1	0
KAZANIM BELİRTİLMEMİŞ	2	2	0	100

Sözel (İNG)	S	D	Y	B%
İngilizce				
Students will be able to understand short and simple texts about friendship.	2	2	0	100
Students will be able to structure a talk to make simple inquiries, give explanations and reasons.	1	1	0	100
Students will be able to understand short and simple invitation letters, cards and e-mails.	1	1	0	100
Students will be able to understand the specific information in short conversations on everyday topics, such as acc	1	1	0	100
Students will be able to express what they prefer, like and dislike.	3	3	0	100
Students will be able to talk about regular activities of teenagers.	1	1	0	100
Students will be able to understand phrases and expressions about regular activities of teenagers.	1	1	0	100

Sayısal (MAT)	S	D	Y	B%
Matematik				
Verilen pozitif tam sayıların pozitif tam sayı çarpanlarını bulur, pozitif tam sayıların pozitif tam sayı çarpanlarını üslü	4	3	0	75
İki doğal sayının en büyük ortak bölenini (EBOB) ve en küçük ortak katını (EKOK) hesaplar, ilgili problemleri çözer.	3	2	1	67
Verilen iki doğal sayının aralarında asal olup olmadığını belirler.	3	3	0	100
Tam sayıların, tam sayı kuvvetlerini hesaplar.	4	3	1	75
Üslü ifadelerle ilgili temel kuralları anlar, birbirine denk ifadeler oluşturur.	4	0	2	0
Sayıların ondalık gösterimlerini 10'un tam sayı kuvvetlerini kullanarak çözümler.	2	2	0	100

Sayısal (FEN)	S	D	Y	B%
Fen				
Mevsimlerin oluşumuna yönelik tahminlerde bulunur.	10	9	1	90
İklim ve hava olayları arasındaki farkı açıklar.	5	5	0	100
İklim biliminin (klimatoloji) bir bilim dalı olduğunu ve bu alanda çalışan uzmanlara iklim bilimci (klimatolog) adı ver	1	1	0	100
Nükleotid, gen, DNA ve kromozom kavramlarını açıklayarak bu kavramlar arasında ilişki kurar.	2	2	0	100
DNA'nın kendini nasıl eşlediğini ifade eder.	1	0	1	0
DNA'nın yapısını model üzerinde gösterir.	1	1	0	100

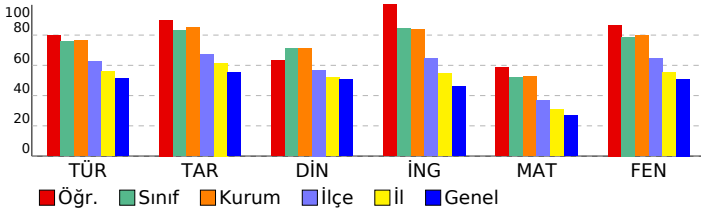

SONUÇ BELGESİ

İSTANBUL / BEYLİKDÜZÜ / DÜNYA ETÜT MERKEZİ

8. SINIF SÜREÇ İZLEME VE DEĞERLENDİRME - 1 (2024-2025)

DERSLERE GÖRE ANALİZ

Öğrenci	Numara	Sınıf
MEHMET EFE DAĞ	0	

Puan Türü	Puan	Genel Ortalama	Dereceler				
			Snf	Kurum	İlçe	İl	Genel
LGS	▲ 358,115	329,210	87	110	152	692	4530
Katılımlar:			103	129	269	1531	11679

Ders	Soru	Doğru	Yanlış	Net	Başarı %	Sınıf Ort.	Kurum Ort.	Genel Ort.
Türkçe	20	14	5	12,33	62	▼ 15,16	▼ 15,32	▲ 10,24
Tarih	10	8	2	7,33	73	▼ 8,33	▼ 8,49	▲ 5,53
Din K.ve A.B.	10	6	3	5,00	50	▼ 7,09	▼ 7,10	▼ 5,06
İngilizce	10	7	1	6,67	67	▼ 8,44	▼ 8,37	▲ 4,58
Matematik	20	9	7	6,67	33	▼ 10,39	▼ 10,53	▲ 5,42
Fen	20	14	5	12,33	62	▼ 15,75	▼ 15,92	▲ 10,20
Toplam:		90	58	23	50,33	▼ 65,15	▼ 65,74	▲ 41,03

Soru No	12345678901234567890
Sözel (TÜR)	BAbC aDCCAABCCcDbgDB
Cevap Anh.	B BAACBCDCCAABCCBDDADB
Sözel (SOS)	ABccBCCDCD
Cevap Anh.	B ABADBCCDCD
Sözel (DİN)	DC CBccdB
Cevap Anh.	B DCBCBABCBA
Sözel (İNG)	AB AADcCB
Cevap Anh.	B ABAAADBCBB
Sayısal (MAT)	BcCc aCA dAbCDBdA
Cevap Anh.	B BCCADBCACDDBACCCDBBA
Sayısal (FEN)	BDCACDBbCbcaCDAC dBdC
Cevap Anh.	B BDCACDBACCBCDA4DABCC

Sözel (TÜR)	S	D	Y	B%
Türkçe				
Bağlamdan yararlanarak bilmediği kelime ve kelime gruplarının anlamını tahmin eder.	1	1	0	100
Kelimeleri anlamlarına uygun kullanır.	1	1	0	100
Bilgi kaynaklarının güvenilirliğini sorgular.	1	0	1	0
Filimsilerin cümledeki işlevlerini kavrar.	3	1	1	33
Metin türlerini ayırır eder.	1	1	0	100
Grafik, tablo ve çizelgeyle sunulan bilgileri yorumlar.	2	1	1	50
Metnin içeriğine uygun başlık/başlıklar belirler.	2	2	0	100
Okuduklarında kullanılan düşünceyi geliştirme yollarını belirler.	1	1	0	100
Metnin konusunu belirler.	1	1	0	100
Metnin ana fikrini/ana duygusunu belirler.	1	1	0	100
Bir işi işlem basamaklarına göre yazar.	1	1	0	100
Okuduğu metinlerdeki hikâye unsurlarını belirler.	1	1	0	100
Metinle ilgili soruları cevaplar.	1	0	1	0
Metindeki anlatım biçimlerini belirler.	1	1	0	100
Yazdıklarını düzenler.	2	1	1	50

Sözel (SOS)	S	D	Y	B%
Tarih				
Mustafa Kemal'in askerlik hayatı ile ilgili olayları ve olguları onun kişilik özellikleri ile ilişkilendirir.	4	3	1	75
Avrupa'daki gelişmelerin yansımaları bağlamında Osmanlı Devleti'nin yirminci yüzyılın başlarındaki siyasi ve sosyal	3	3	0	100
Mustafa Kemal'in çocukluk ve öğrenim hayatından hareketle onun kişilik özelliklerinin oluşumu hakkında çıkarımlar	3	2	1	67

Sözel (DİN)	S	D	Y	B%
Din K.ve A.B.				
Kader ve kaza inancını ayet ve hadislerle açıklar.	6	3	3	50
Kaza ve kader ile ilgili kavramları analiz eder.	2	2	0	100
KAZANIM BELİRTİLMEMİŞ	2	1	0	50

Sözel (İNG)	S	D	Y	B%
İngilizce				
Students will be able to understand short and simple texts about friendship.	2	0	1	0
Students will be able to structure a talk to make simple inquiries, give explanations and reasons.	1	1	0	100
Students will be able to understand short and simple invitation letters, cards and e-mails.	1	1	0	100
Students will be able to understand the specific information in short conversations on everyday topics, such as acc	1	1	0	100
Students will be able to express what they prefer, like and dislike.	3	2	0	67
Students will be able to talk about regular activities of teenagers.	1	1	0	100
Students will be able to understand phrases and expressions about regular activities of teenagers.	1	1	0	100

Sayısal (MAT)	S	D	Y	B%
Matematik				
Verilen pozitif tam sayıların pozitif tam sayı çarpanlarını bulur, pozitif tam sayıların pozitif tam sayı çarpanlarını üsli	4	3	1	75
İki doğal sayının en büyük ortak bölenini (EBOB) ve en küçük ortak katını (EKOK) hesaplar, ilgili problemleri çözer.	3	1	1	33
Verilen iki doğal sayının aralarında asal olup olmadığını belirler.	3	2	1	67
Tam sayıların, tam sayı kuvvetlerini hesaplar.	4	0	3	0
Üslü ifadelerle ilgili temel kuralları anlar, birbirine denk ifadeler oluşturur.	4	1	1	25
Sayıların ondalık gösterimlerini 10'un tam sayı kuvvetlerini kullanarak çözümler.	2	2	0	100

Sayısal (FEN)	S	D	Y	B%
Fen				
Mevsimlerin oluşumuna yönelik tahminlerde bulunur.	10	6	3	60
İklim ve hava olayları arasındaki farkı açıklar.	5	4	1	80
İklim biliminin (klimatoloji) bir bilim dalı olduğunu ve bu alanda çalışan uzmanlara iklim bilimci (klimatolog) adı ver	1	0	1	0
Nükleotid, gen, DNA ve kromozom kavramlarını açıklayarak bu kavramlar arasında ilişki kurar.	2	2	0	100
DNA'nın kendini nasıl eşlediğini ifade eder.	1	1	0	100
DNA'nın yapısını model üzerinde gösterir.	1	1	0	100

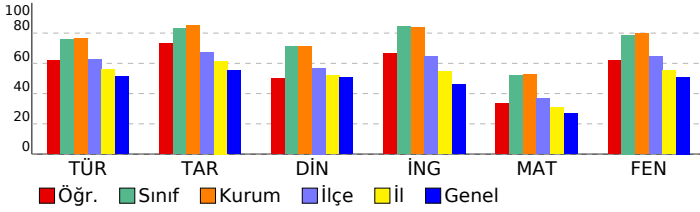

SONUÇ BELGESİ

İSTANBUL / BEYLİKDÜZÜ / DÜNYA ETÜT MERKEZİ

8. SINIF SÜREÇ İZLEME VE DEĞERLENDİRME - 1 (2024-2025)

DERSLERE GÖRE ANALİZ

Öğrenci	Numara	Sınıf
MERT ALTAN	0	

Puan Türü	Puan	Genel Ortalama	Dereceler				
			Snf	Kurum	İlçe	İl	Genel
LGS	▲ 380,858	329,210	73	94	121	520	3565
Katılımlar:			103	129	269	1531	11679

Ders	Soru	Doğru	Yanlış	Net	Başarı %	Sınıf Ort.	Kurum Ort.	Genel Ort.
Türkçe	20	13	6	11,00	55	▼ 15,16	▼ 15,32	▲ 10,24
Tarih	10	10	0	10,00	100	▲ 8,33	▲ 8,49	▲ 5,53
Din K.ve A.B.	10	8	2	7,33	73	▲ 7,09	▲ 7,10	▲ 5,06
İngilizce	10	10	0	10,00	100	▲ 8,44	▲ 8,37	▲ 4,58
Matematik	20	8	4	6,67	33	▼ 10,39	▼ 10,53	▲ 5,42
Fen	20	17	3	16,00	80	▲ 15,75	▲ 15,92	▲ 10,20
Toplam:	90	66	15	61,00	68	▼ 65,15	▼ 65,74	▲ 41,03

Soru No	12345678901234567890
Sözel (TÜR)	BAAAcBDCcAbCCcBD bDB
Cevap Anh.	B BAACBCDCCAAcCCBDDADB
Sözel (SOS)	ABADBCcCD
Cevap Anh.	B ABADBCcCD
Sözel (DİN)	DCBCBAdAaBA
Cevap Anh.	B DCBCBABCBA
Sözel (İNG)	ABAAADBCBB
Cevap Anh.	B ABAAADBCBB
Sayısal (MAT)	B C caCAC B a aB A
Cevap Anh.	B BCCADBCACDDBcACcDBBA
Sayısal (FEN)	BDCACDBAcBcDADaBAbDc
Cevap Anh.	B BDCACDBAcCBA4DABCC

Sözel (TÜR)	S	D	Y	B%
Türkçe				
Bağlamdan yararlanarak bilmediği kelime ve kelime gruplarının anlamını tahmin eder.	1	1	0	100
Kelimeleri anlamlarına uygun kullanır.	1	1	0	100
Bilgi kaynaklarının güvenilirliğini sorgular.	1	0	1	0
Filimsilerin cümledeki işlevlerini kavrar.	3	1	1	33
Metin türlerini ayırt eder.	1	1	0	100
Grafik, tablo ve çizelgeyle sunulan bilgileri yorumlar.	2	2	0	100
Metnin içeriğine uygun başlık/başlıklar belirler.	2	1	1	50
Okuduklarında kullanılan düşünceyi geliştirme yollarını belirler.	1	1	0	100
Metnin konusunu belirler.	1	0	1	0
Metnin ana fikrini/ana duygusunu belirler.	1	1	0	100
Bir işi işlem basamaklarına göre yazar.	1	1	0	100
Okuduğu metinlerdeki hikâye unsurlarını belirler.	1	1	0	100
Metinle ilgili soruları cevaplar.	1	0	1	0
Metindeki anlatım biçimlerini belirler.	1	0	1	0
Yazdıklarını düzenler.	2	2	0	100

Sözel (SOS)	S	D	Y	B%
Tarih				
Mustafa Kemal'in askerlik hayatı ile ilgili olayları ve olguları onun kişilik özellikleri ile ilişkilendirir.	4	4	0	100
Avrupa'daki gelişmelerin yansımaları bağlamında Osmanlı Devleti'nin yirminci yüzyılın başlarındaki siyasi ve sosyal	3	3	0	100
Mustafa Kemal'in çocukluk ve öğrenim hayatından hareketle onun kişilik özelliklerinin oluşumu hakkında çıkarımlar	3	3	0	100

Sözel (DİN)	S	D	Y	B%
Din K.ve A.B.				
Kader ve kaza inancını ayet ve hadislerle açıklar.	6	4	2	67
Kaza ve kader ile ilgili kavramları analiz eder.	2	2	0	100
KAZANIM BELİRTİLMEMİŞ	2	2	0	100

Sözel (İNG)	S	D	Y	B%
İngilizce				
Students will be able to understand short and simple texts about friendship.	2	2	0	100
Students will be able to structure a talk to make simple inquiries, give explanations and reasons.	1	1	0	100
Students will be able to understand short and simple invitation letters, cards and e-mails.	1	1	0	100
Students will be able to understand the specific information in short conversations on everyday topics, such as acc	1	1	0	100
Students will be able to express what they prefer, like and dislike.	3	3	0	100
Students will be able to talk about regular activities of teenagers.	1	1	0	100
Students will be able to understand phrases and expressions about regular activities of teenagers.	1	1	0	100

Sayısal (MAT)	S	D	Y	B%
Matematik				
Verilen pozitif tam sayıların pozitif tam sayı çarpanlarını bulur, pozitif tam sayıların pozitif tam sayı çarpanlarını üslü	4	1	1	25
İki doğal sayının en büyük ortak bölenini (EBOB) ve en küçük ortak katını (EKOK) hesaplar, ilgili problemleri çözer.	3	1	0	33
Verilen iki doğal sayının aralarında asal olup olmadığını belirler.	3	3	0	100
Tam sayıların, tam sayı kuvvetlerini hesaplar.	4	1	2	25
Üslü ifadelerle ilgili temel kuralları anlar, birbirine denk ifadeler oluşturur.	4	0	1	0
Sayıların ondalık gösterimlerini 10'un tam sayı kuvvetlerini kullanarak çözümler.	2	2	0	100

Sayısal (FEN)	S	D	Y	B%
Fen				
Mevsimlerin oluşumuna yönelik tahminlerde bulunur.	10	7	3	70
İklim ve hava olayları arasındaki farkı açıklar.	5	5	0	100
İklim biliminin (klimatoloji) bir bilim dalı olduğunu ve bu alanda çalışan uzmanlara iklim bilimci (klimatolog) adı ver	1	1	0	100
Nükleotid, gen, DNA ve kromozom kavramlarını açıklayarak bu kavramlar arasında ilişki kurar.	2	2	0	100
DNA'nın kendini nasıl eşlediğini ifade eder.	1	1	0	100
DNA'nın yapısını model üzerinde gösterir.	1	1	0	100

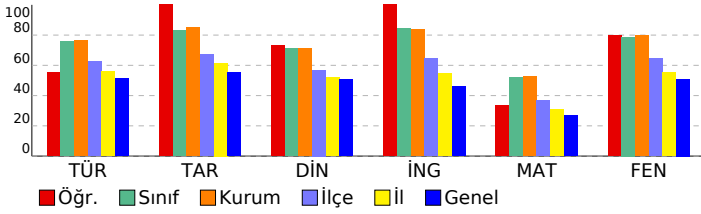

SONUÇ BELGESİ

İSTANBUL / BEYLİKDÜZÜ / DÜNYA ETÜT MERKEZİ

8. SINIF SÜREÇ İZLEME VE DEĞERLENDİRME - 1 (2024-2025)

DERSLERE GÖRE ANALİZ

Öğrenci	Numara	Sınıf
MERYEM HAMARAT	0	

Puan Türü	Puan	Genel Ortalama	Dereceler				
			Snf	Kurum	İlçe	İl	Genel
LGS	▲ 385,351	329,210	69	89	115	492	3350
Katılımlar:			103	129	269	1531	11679

Ders	Soru	Doğru	Yanlış	Net	Başarı %	Sınıf Ort.	Kurum Ort.	Genel Ort.
Türkçe	20	19	1	18,67	93	▲ 15,16	▲ 15,32	▲ 10,24
Tarih	10	5	5	3,33	33	▼ 8,33	▼ 8,49	▼ 5,53
Din K.ve A.B.	10	6	4	4,67	47	▼ 7,09	▼ 7,10	▼ 5,06
İngilizce	10	10	0	10,00	100	▲ 8,44	▲ 8,37	▲ 4,58
Matematik	20	8	5	6,33	32	▼ 10,39	▼ 10,53	▲ 5,42
Fen	20	15	4	13,67	68	▼ 15,75	▼ 15,92	▲ 10,20
Toplam:	90	63	19	56,67	63	▼ 65,15	▼ 65,74	▲ 41,03

Soru No	12345678901234567890
Sözel (TÜR)	BDADDBCCBAAbCDCCBAAAB
Cevap Anh.	A
Sözel (SOS)	DbaCacDacA
Cevap Anh.	A
Sözel (DİN)	cBCaAdaBCD
Cevap Anh.	A
Sözel (İNG)	BBCBDAABAA
Cevap Anh.	A
Sayısal (MAT)	AdcDa A Ba CACB c
Cevap Anh.	A
Sayısal (FEN)	CCBADDADCadCacbcCAC B
Cevap Anh.	A

Sözel (TÜR)	S	D	Y	B%
Türkçe				
Bağlamdan yararlanarak bilmediği kelime ve kelime gruplarının anlamını tahmin eder.	1	1	0	100
Kelimeleri anlamlarına uygun kullanır.	1	1	0	100
Bilgi kaynaklarının güvenilirliğini sorgular.	1	1	0	100
Filimsilerin cümledeki işlevlerini kavrar.	3	2	1	67
Metin türlerini ayırt eder.	1	1	0	100
Grafik, tablo ve çizelgeyle sunulan bilgileri yorumlar.	2	2	0	100
Metnin içeriğine uygun başlık/başlıklar belirler.	2	2	0	100
Okuduklarında kullanılan düşünceyi geliştirme yollarını belirler.	1	1	0	100
Metnin konusunu belirler.	1	1	0	100
Metnin ana fikrini/ana duygusunu belirler.	1	1	0	100
Bir işi işlem basamaklarına göre yazar.	1	1	0	100
Okuduğu metinlerdeki hikâye unsurlarını belirler.	1	1	0	100
Metinle ilgili soruları cevaplar.	1	1	0	100
Metindeki anlatım biçimlerini belirler.	1	1	0	100
Yazdıklarını düzenler.	2	2	0	100

Sözel (SOS)	S	D	Y	B%
Tarih				
Mustafa Kemal'in askerlik hayatı ile ilgili olayları ve olguları onun kişilik özellikleri ile ilişkilendirir.	4	2	2	50
Avrupa'daki gelişmelerin yansımaları bağlamında Osmanlı Devleti'nin yirminci yüzyılın başlarındaki siyasi ve sosyal	3	0	3	0
Mustafa Kemal'in çocukluk ve öğrenim hayatından hareketle onun kişilik özelliklerinin oluşumu hakkında çıkarımlar	3	3	0	100

Sözel (DİN)	S	D	Y	B%
Din K.ve A.B.				
Kader ve kaza inancını ayet ve hadislerle açıklar.	6	5	1	83
Kaza ve kader ile ilgili kavramları analiz eder.	2	0	2	0
KAZANIM BELİRTİLMEMİŞ	2	1	1	50

Sözel (İNG)	S	D	Y	B%
İngilizce				
Students will be able to understand short and simple texts about friendship.	2	2	0	100
Students will be able to structure a talk to make simple inquiries, give explanations and reasons.	1	1	0	100
Students will be able to understand short and simple invitation letters, cards and e-mails.	1	1	0	100
Students will be able to understand the specific information in short conversations on everyday topics, such as acc	1	1	0	100
Students will be able to express what they prefer, like and dislike.	3	3	0	100
Students will be able to talk about regular activities of teenagers.	1	1	0	100
Students will be able to understand phrases and expressions about regular activities of teenagers.	1	1	0	100

Sayısal (MAT)	S	D	Y	B%
Matematik				
Verilen pozitif tam sayıların pozitif tam sayı çarpanlarını bulur, pozitif tam sayıların pozitif tam sayı çarpanlarını üslü	4	2	1	50
İki doğal sayının en büyük ortak bölenini (EBOB) ve en küçük ortak katını (EKOK) hesaplar, ilgili problemleri çözer.	3	1	1	33
Verilen iki doğal sayının aralarında asal olup olmadığını belirler.	3	2	1	67
Tam sayıların, tam sayı kuvvetlerini hesaplar.	4	2	1	50
Üslü ifadelerle ilgili temel kuralları anlar, birbirine denk ifadeler oluşturur.	4	1	1	25
Sayıların ondalık gösterimlerini 10'un tam sayı kuvvetlerini kullanarak çözümler.	2	0	0	0

Sayısal (FEN)	S	D	Y	B%
Fen				
Mevsimlerin oluşumuna yönelik tahminlerde bulunur.	10	8	2	80
İklim ve hava olayları arasındaki farkı açıklar.	5	4	1	80
İklim biliminin (klimatoloji) bir bilim dalı olduğunu ve bu alanda çalışan uzmanlara iklim bilimci (klimatolog) adı ver	1	1	0	100
Nükleotid, gen, DNA ve kromozom kavramlarını açıklayarak bu kavramlar arasında ilişki kurar.	2	1	1	50
DNA'nın kendini nasıl eşlediğini ifade eder.	1	1	0	100
DNA'nın yapısını model üzerinde gösterir.	1	0	0	0

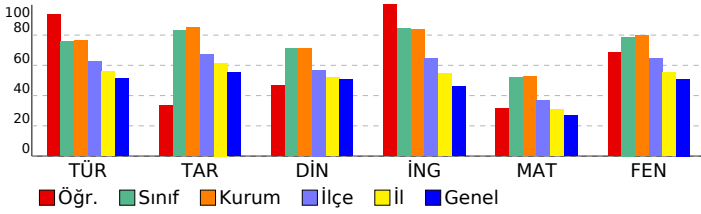

SONUÇ BELGESİ

İSTANBUL / BEYLİKDÜZÜ / DÜNYA ETÜT MERKEZİ

8. SINIF SÜREÇ İZLEME VE DEĞERLENDİRME - 1
(2024-2025)

DERSLERE GÖRE ANALİZ

Öğrenci	Numara	Sınıf
METEHAN DUMANLI	0	

Puan Türü	Puan	Genel Ortalama	Dereceler				
			Snf	Kurum	İlçe	İl	Genel
LGS	▲ 482,659	329,210	7	9	9	22	146
Katılımlar:			103	129	269	1531	11679

Ders	Soru	Doğru	Yanlış	Net	Başarı %	Sınıf Ort.	Kurum Ort.	Genel Ort.			
Türkçe	20	19	0	19,00	95	▲ 15,16	▲ 15,32	▲ 10,24			
Tarih	10	10	0	10,00	100	▲ 8,33	▲ 8,49	▲ 5,53			
Din K.ve A.B.	10	9	1	8,67	87	▲ 7,09	▲ 7,10	▲ 5,06			
İngilizce	10	10	0	10,00	100	▲ 8,44	▲ 8,37	▲ 4,58			
Matematik	20	18	1	17,67	88	▲ 10,39	▲ 10,53	▲ 5,42			
Fen	20	20	0	20,00	100	▲ 15,75	▲ 15,92	▲ 10,20			
Toplam:				90	86	2	85,33	95	▲ 65,15	▲ 65,74	▲ 41,03

Soru No	12345678901234567890
Sözel (TÜR)	BAA BCDCCAABCCBDDADB
Cevap Anh.	B BAACBCDCCAABCCBDDADB
Sözel (SOS)	ABADBCCDCD
Cevap Anh.	B ABADBCCDCD
Sözel (DİN)	DCBCBA dCBA
Cevap Anh.	B DCBCBABCBA
Sözel (İNG)	ABAAA dBCBB
Cevap Anh.	B ABAAA dBCBB
Sayısal (MAT)	BBCA BCACDDBCAaCDBBA
Cevap Anh.	B BCCADBCACDDBCACCCDBBA
Sayısal (FEN)	BDCACDBACCBCDAADABCC
Cevap Anh.	B BDCACDBACCBCDA4DABCC

Sözel (TÜR)	S	D	Y	B%
Türkçe				
Bağlamdan yararlanarak bilmediği kelime ve kelime gruplarının anlamını tahmin eder.	1	1	0	100
Kelimeleri anlamlarına uygun kullanır.	1	1	0	100
Bilgi kaynaklarının güvenilirliğini sorgular.	1	1	0	100
Filimsilerin cümledeki işlevlerini kavrar.	3	3	0	100
Metin türlerini ayırt eder.	1	1	0	100
Grafik, tablo ve çizelgeyle sunulan bilgileri yorumlar.	2	2	0	100
Metnin içeriğine uygun başlık/başlıklar belirler.	2	2	0	100
Okuduklarında kullanılan düşünceyi geliştirme yollarını belirler.	1	1	0	100
Metnin konusunu belirler.	1	1	0	100
Metnin ana fikrini/ana duygusunu belirler.	1	1	0	100
Bir işi işlem basamaklarına göre yazar.	1	1	0	100
Okuduğu metinlerdeki hikâye unsurlarını belirler.	1	1	0	100
Metinle ilgili soruları cevaplar.	1	1	0	100
Metindeki anlatım biçimlerini belirler.	1	0	0	0
Yazdıklarını düzenler.	2	2	0	100

Sözel (SOS)	S	D	Y	B%
Tarih				
Mustafa Kemal'in askerlik hayatı ile ilgili olayları ve olguları onun kişilik özellikleri ile ilişkilendirir.	4	4	0	100
Avrupa'daki gelişmelerin yansımaları bağlamında Osmanlı Devleti'nin yirminci yüzyılın başlarındaki siyasi ve sosyal	3	3	0	100
Mustafa Kemal'in çocukluk ve öğrenim hayatından hareketle onun kişilik özelliklerinin oluşumu hakkında çıkarımlar	3	3	0	100

Sözel (DİN)	S	D	Y	B%
Din K.ve A.B.				
Kader ve kaza inancını ayet ve hadislerle açıklar.	6	5	1	83
Kaza ve kader ile ilgili kavramları analiz eder.	2	2	0	100
KAZANIM BELİRTİLMEMİŞ	2	2	0	100

Sözel (İNG)	S	D	Y	B%
İngilizce				
Students will be able to understand short and simple texts about friendship.	2	2	0	100
Students will be able to structure a talk to make simple inquiries, give explanations and reasons.	1	1	0	100
Students will be able to understand short and simple invitation letters, cards and e-mails.	1	1	0	100
Students will be able to understand the specific information in short conversations on everyday topics, such as acc	1	1	0	100
Students will be able to express what they prefer, like and dislike.	3	3	0	100
Students will be able to talk about regular activities of teenagers.	1	1	0	100
Students will be able to understand phrases and expressions about regular activities of teenagers.	1	1	0	100

Sayısal (MAT)	S	D	Y	B%
Matematik				
Verilen pozitif tam sayıların pozitif tam sayı çarpanlarını bulur, pozitif tam sayıların pozitif tam sayı çarpanlarını üslü	4	4	0	100
İki doğal sayının en büyük ortak bölenini (EBOB) ve en küçük ortak katını (EKOK) hesaplar, ilgili problemleri çözer.	3	3	0	100
Verilen iki doğal sayının aralarında asal olup olmadığını belirler.	3	3	0	100
Tam sayıların, tam sayı kuvvetlerini hesaplar.	4	3	1	75
Üslü ifadelerle ilgili temel kuralları anlar, birbirine denk ifadeler oluşturur.	4	3	0	75
Sayıların ondalık gösterimlerini 10'un tam sayı kuvvetlerini kullanarak çözümler.	2	2	0	100

Sayısal (FEN)	S	D	Y	B%
Fen				
Mevsimlerin oluşumuna yönelik tahminlerde bulunur.	10	10	0	100
İklim ve hava olayları arasındaki farkı açıklar.	5	5	0	100
İklim biliminin (klimatoloji) bir bilim dalı olduğunu ve bu alanda çalışan uzmanlara iklim bilimci (klimatolog) adı ver	1	1	0	100
Nükleotid, gen, DNA ve kromozom kavramlarını açıklayarak bu kavramlar arasında ilişki kurar.	2	2	0	100
DNA'nın kendini nasıl eşlediğini ifade eder.	1	1	0	100
DNA'nın yapısını model üzerinde gösterir.	1	1	0	100

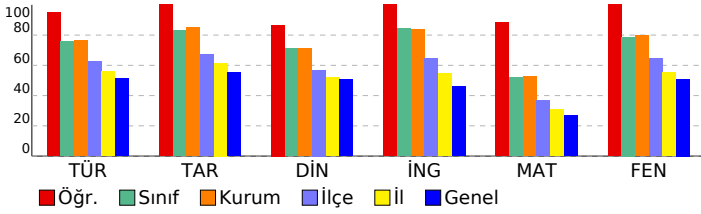

SONUÇ BELGESİ

İSTANBUL / BEYLİKDÜZÜ / DÜNYA ETÜT MERKEZİ

8. SINIF SÜREÇ İZLEME VE DEĞERLENDİRME - 1 (2024-2025)

DERSLERE GÖRE ANALİZ

Öğrenci	Numara	Sınıf
METEHAN YEŞİL	0	

Puan Türü	Puan	Genel Ortalama	Dereceler				
			Snf	Kurum	İlçe	İl	Genel
LGS	▲ 354,962	329,210	88	111	153	710	4680
Katılımlar:			103	129	269	1531	11679

Ders	Soru	Doğru	Yanlış	Net	Başarı %	Sınıf Ort.	Kurum Ort.	Genel Ort.
Türkçe	20	13	7	10,67	53	▼ 15,16	▼ 15,32	▲ 10,24
Tarih	10	8	2	7,33	73	▼ 8,33	▼ 8,49	▲ 5,53
Din K.ve A.B.	10	6	4	4,67	47	▼ 7,09	▼ 7,10	▼ 5,06
İngilizce	10	9	1	8,67	87	▲ 8,44	▲ 8,37	▲ 4,58
Matematik	20	11	8	8,33	42	▼ 10,39	▼ 10,53	▲ 5,42
Fen	20	13	7	10,67	53	▼ 15,75	▼ 15,92	▲ 10,20
Toplam:		90	60	29	50,33	▼ 65,15	▼ 65,74	▲ 41,03

Soru No	12345678901234567890
Sözel (TÜR)	BDACaBCCcAAbCDacCcAB
Cevap Anh.	A
Sözel (SOS)	DdDCCBcABA
Cevap Anh.	A
Sözel (DİN)	dBCBbcCaCD
Cevap Anh.	A
Sözel (İNG)	aBCBDAABA
Cevap Anh.	A
Sayısal (MAT)	AcBaCddaBD CACabcCBB
Cevap Anh.	A
Sayısal (FEN)	bdBADCAbCadCABDaACaB
Cevap Anh.	A

Sözel (TÜR)	S	D	Y	B%
Türkçe	1	1	0	100
Bağlamdan yararlanarak bilmediği kelime ve kelime gruplarının anlamını tahmin eder.	1	1	0	100
Kelimeleri anlamlarına uygun kullanır.	1	1	0	100
Bilgi kaynaklarının güvenilirliğini sorgular.	1	1	0	100
Filimsilerin cümledeki işlevlerini kavrar.	3	0	3	0
Metin türlerini ayırt eder.	1	0	1	0
Grafik, tablo ve çizelgeyle sunulan bilgileri yorumlar.	2	2	0	100
Metnin içeriğine uygun başlık/başlıklar belirler.	2	1	1	50
Okuduklarında kullanılan düşünceyi geliştirme yollarını belirler.	1	1	0	100
Metnin konusunu belirler.	1	1	0	100
Metnin ana fikrini/ana duygusunu belirler.	1	1	0	100
Bir işi işlem basamaklarına göre yazar.	1	1	0	100
Okuduğu metinlerdeki hikâye unsurlarını belirler.	1	1	0	100
Metinle ilgili soruları cevaplar.	1	0	1	0
Metindeki anlatım biçimlerini belirler.	1	1	0	100
Yazdıklarını düzenler.	2	1	1	50

Sözel (SOS)	S	D	Y	B%
Tarih	4	3	1	75
Mustafa Kemal'in askerlik hayatı ile ilgili olayları ve olguları onun kişilik özellikleri ile ilişkilendirir.	3	3	0	100
Avrupa'daki gelişmelerin yansımaları bağlamında Osmanlı Devleti'nin yirminci yüzyılın başlarındaki siyasi ve sosyal	3	3	0	100
Mustafa Kemal'in çocukluk ve öğrenim hayatından hareketle onun kişilik özelliklerinin oluşumu hakkında çıkarımlar	3	2	1	67

Sözel (DİN)	S	D	Y	B%
Din K.ve A.B.	6	5	1	83
Kader ve kaza inancını ayet ve hadislerle açıklar.	2	1	1	50
Kaza ve kader ile ilgili kavramları analiz eder.	2	0	2	0
KAZANIM BELİRTİLMEMİŞ	2	0	2	0

Sözel (İNG)	S	D	Y	B%
İngilizce	2	1	1	50
Students will be able to understand short and simple texts about friendship.	1	1	0	100
Students will be able to structure a talk to make simple inquiries, give explanations and reasons.	1	1	0	100
Students will be able to understand short and simple invitation letters, cards and e-mails.	1	1	0	100
Students will be able to understand the specific information in short conversations on everyday topics, such as acc	1	1	0	100
Students will be able to express what they prefer, like and dislike.	3	3	0	100
Students will be able to talk about regular activities of teenagers.	1	1	0	100
Students will be able to understand phrases and expressions about regular activities of teenagers.	1	1	0	100

Sayısal (MAT)	S	D	Y	B%
Matematik	4	3	1	75
Verilen pozitif tam sayıların pozitif tam sayı çarpanlarını bulur, pozitif tam sayıların pozitif tam sayı çarpanlarını üslü	3	1	33	
İki doğal sayının en büyük ortak bölenini (EBOB) ve en küçük ortak katını (EKOK) hesaplar, ilgili problemleri çözer.	3	3	0	100
Verilen iki doğal sayının aralarında asal olup olmadığını belirler.	4	1	3	25
Tam sayıların, tam sayı kuvvetlerini hesaplar.	4	1	3	25
Üslü ifadelerle ilgili temel kuralları anlar, birbirine denk ifadeler oluşturur.	4	1	3	25
Sayıların ondalık gösterimlerini 10'un tam sayı kuvvetlerini kullanarak çözümler.	2	2	0	100

Sayısal (FEN)	S	D	Y	B%
Fen	10	6	4	60
Mevsimlerin oluşumuna yönelik tahminlerde bulunur.	5	4	1	80
İklim ve hava olayları arasındaki farkı açıklar.	1	1	0	100
İklim biliminin (klimatoloji) bir bilim dalı olduğunu ve bu alanda çalışan uzmanlara iklim bilimci (klimatolog) adı veri	2	2	0	100
Nükleotid, gen, DNA ve kromozom kavramlarını açıklayarak bu kavramlar arasında ilişki kurar.	1	0	1	0
DNA'nın kendini nasıl eşlediğini ifade eder.	1	0	1	0
DNA'nın yapısını model üzerinde gösterir.	1	0	1	0

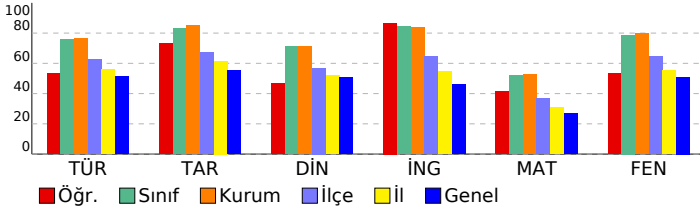

SONUÇ BELGESİ

İSTANBUL / BEYLİKDÜZÜ / DÜNYA ETÜT MERKEZİ

8. SINIF SÜREÇ İZLEME VE DEĞERLENDİRME - 1 (2024-2025)

DERSLERE GÖRE ANALİZ

Öğrenci	Numara	Sınıf
MİRA AKDOĞAN	0	

Puan Türü	Puan	Genel Ortalama	Dereceler				
			Snf	Kurum	İlçe	İl	Genel
LGS	▲ 431,214	329,210	39	51	59	218	1612
Katılımlar:			103	129	269	1531	11679

Ders	Soru	Doğru	Yanlış	Net	Başarı %	Sınıf Ort.	Kurum Ort.	Genel Ort.
Türkçe	20	16	4	14,67	73	▼ 15,16	▼ 15,32	▲ 10,24
Tarih	10	10	0	10,00	100	▲ 8,33	▲ 8,49	▲ 5,53
Din K.ve A.B.	10	10	0	10,00	100	▲ 7,09	▲ 7,10	▲ 5,06
İngilizce	10	10	0	10,00	100	▲ 8,44	▲ 8,37	▲ 4,58
Matematik	20	13	6	11,00	55	▲ 10,39	▲ 10,53	▲ 5,42
Fen	20	19	1	18,67	93	▲ 15,75	▲ 15,92	▲ 10,20
Toplam:	90	78	11	74,33	83	▲ 65,15	▲ 65,74	▲ 41,03

Soru No	12345678901234567890
Sözel (TÜR)	BaADDBCCBbAbCDcCAAB
Cevap Anh.	A
Sözel (SOS)	DCDCBDBABA
Cevap Anh.	A
Sözel (DİN)	ABCBAABCBCD
Cevap Anh.	A
Sözel (İNG)	BBCBDAABA
Cevap Anh.	A
Sayısal (MAT)	AdBdAdAdBDDCACc cCBB
Cevap Anh.	A
Sayısal (FEN)	CCBADDADCBaCABDCACDB
Cevap Anh.	A

Sözel (TÜR)	S	D	Y	B%
Türkçe				
Bağlamdan yararlanarak bilmediği kelime ve kelime gruplarının anlamını tahmin eder.	1	1	0	100
Kelimeleri anlamlarına uygun kullanır.	1	0	1	0
Bilgi kaynaklarının güvenilirliğini sorgular.	1	1	0	100
Filimsilerin cümledeki işlevlerini kavrar.	3	1	2	33
Metin türlerini ayırt eder.	1	1	0	100
Grafik, tablo ve çizelgeyle sunulan bilgileri yorumlar.	2	2	0	100
Metnin içeriğine uygun başlık/başlıklar belirler.	2	2	0	100
Okuduklarında kullanılan düşünceyi geliştirme yollarını belirler.	1	1	0	100
Metnin konusunu belirler.	1	0	1	0
Metnin ana fikrini/ana duygusunu belirler.	1	1	0	100
Bir işi işlem basamaklarına göre yazar.	1	1	0	100
Okuduğu metinlerdeki hikâye unsurlarını belirler.	1	1	0	100
Metinle ilgili soruları cevaplar.	1	1	0	100
Metindeki anlatım biçimlerini belirler.	1	1	0	100
Yazdıklarını düzenler.	2	2	0	100

Sözel (SOS)	S	D	Y	B%
Tarih				
Mustafa Kemal'in askerlik hayatı ile ilgili olayları ve olguları onun kişilik özellikleri ile ilişkilendirir.	4	4	0	100
Avrupa'daki gelişmelerin yansımaları bağlamında Osmanlı Devleti'nin yirminci yüzyılın başlarındaki siyasi ve sosyal	3	3	0	100
Mustafa Kemal'in çocukluk ve öğrenim hayatından hareketle onun kişilik özelliklerinin oluşumu hakkında çıkarımlar	3	3	0	100

Sözel (DİN)	S	D	Y	B%
Din K.ve A.B.				
Kader ve kaza inancını ayet ve hadislerle açıklar.	6	6	0	100
Kaza ve kader ile ilgili kavramları analiz eder.	2	2	0	100
KAZANIM BELİRTİLMEMİŞ	2	2	0	100

Sözel (İNG)	S	D	Y	B%
İngilizce				
Students will be able to understand short and simple texts about friendship.	2	2	0	100
Students will be able to structure a talk to make simple inquiries, give explanations and reasons.	1	1	0	100
Students will be able to understand short and simple invitation letters, cards and e-mails.	1	1	0	100
Students will be able to understand the specific information in short conversations on everyday topics, such as acc	1	1	0	100
Students will be able to express what they prefer, like and dislike.	3	3	0	100
Students will be able to talk about regular activities of teenagers.	1	1	0	100
Students will be able to understand phrases and expressions about regular activities of teenagers.	1	1	0	100

Sayısal (MAT)	S	D	Y	B%
Matematik				
Verilen pozitif tam sayıların pozitif tam sayı çarpanlarını bulur, pozitif tam sayıların pozitif tam sayı çarpanlarını üslü	4	3	1	75
İki doğal sayının en büyük ortak bölenini (EBOB) ve en küçük ortak katını (EKOK) hesaplar, ilgili problemleri çözer.	3	2	1	67
Verilen iki doğal sayının aralarında asal olup olmadığını belirler.	3	3	0	100
Tam sayıların, tam sayı kuvvetlerini hesaplar.	4	1	3	25
Üslü ifadelerle ilgili temel kuralları anlar, birbirine denk ifadeler oluşturur.	4	2	1	50
Sayıların ondalık gösterimlerini 10'un tam sayı kuvvetlerini kullanarak çözümler.	2	2	0	100

Sayısal (FEN)	S	D	Y	B%
Fen				
Mevsimlerin oluşumuna yönelik tahminlerde bulunur.	10	9	1	90
İklim ve hava olayları arasındaki farkı açıklar.	5	5	0	100
İklim biliminin (klimatoloji) bir bilim dalı olduğunu ve bu alanda çalışan uzmanlara iklim bilimci (klimatolog) adı ver	1	1	0	100
Nükleotid, gen, DNA ve kromozom kavramlarını açıklayarak bu kavramlar arasında ilişki kurar.	2	2	0	100
DNA'nın kendini nasıl eşlediğini ifade eder.	1	1	0	100
DNA'nın yapısını model üzerinde gösterir.	1	1	0	100

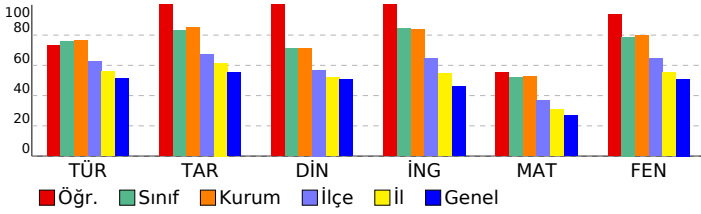

SONUÇ BELGESİ

İSTANBUL / BEYLİKDÜZÜ / DÜNYA ETÜT MERKEZİ

8. SINIF SÜREÇ İZLEME VE DEĞERLENDİRME - 1
(2024-2025)

DERSLERE GÖRE ANALİZ

Öğrenci	Numara	Sınıf
MUHAMMED ALBAYRAK	0	

Puan Türü	Puan	Genel Ortalama	Dereceler				
			Snf	Kurum	İlçe	İl	Genel
LGS	▲ 418,017	329,210	53	67	80	288	2060
Katılımlar:			103	129	269	1531	11679

Ders	Soru	Doğru	Yanlış	Net	Başarı %	Sınıf Ort.	Kurum Ort.	Genel Ort.
Türkçe	20	15	5	13,33	67	▼ 15,16	▼ 15,32	▲ 10,24
Tarih	10	10	0	10,00	100	▲ 8,33	▲ 8,49	▲ 5,53
Din K.ve A.B.	10	10	0	10,00	100	▲ 7,09	▲ 7,10	▲ 5,06
İngilizce	10	10	0	10,00	100	▲ 8,44	▲ 8,37	▲ 4,58
Matematik	20	12	8	9,33	47	▼ 10,39	▼ 10,53	▲ 5,42
Fen	20	19	1	18,67	93	▲ 15,75	▲ 15,92	▲ 10,20
Toplam:		90	76	14	71,33	▲ 65,15	▲ 65,74	▲ 41,03

Soru No	12345678901234567890
Sözel (TÜR)	BDADDBCCcAAaCDdcbAAB
Cevap Anh.	A
Sözel (SOS)	DCDCBDBABA
Cevap Anh.	A
Sözel (DİN)	ABCBAABCBCD
Cevap Anh.	A
Sözel (İNG)	BBCBDAABA
Cevap Anh.	A
Sayısal (MAT)	ABBcaCAaBcDCACcCbCdB
Cevap Anh.	A
Sayısal (FEN)	CCBAaAADCBCCABDCACDB
Cevap Anh.	A

Sözel (TÜR)	S	D	Y	B%
Türkçe				
Bağlamdan yararlanarak bilmediği kelime ve kelime gruplarının anlamını tahmin eder.	1	1	0	100
Kelimeleri anlamlarına uygun kullanır.	1	1	0	100
Bilgi kaynaklarının güvenilirliğini sorgular.	1	1	0	100
Filimsilerin cümledeki işlevlerini kavrar.	3	1	2	33
Metin türlerini ayırt eder.	1	1	0	100
Grafik, tablo ve çizelgeyle sunulan bilgileri yorumlar.	2	2	0	100
Metnin içeriğine uygun başlık/başlıklar belirler.	2	1	1	50
Okuduklarında kullanılan düşünceyi geliştirme yollarını belirler.	1	1	0	100
Metnin konusunu belirler.	1	1	0	100
Metnin ana fikrini/ana duygusunu belirler.	1	1	0	100
Bir işi işlem basamaklarına göre yazar.	1	1	0	100
Okuduğu metinlerdeki hikâye unsurlarını belirler.	1	1	0	100
Metinle ilgili soruları cevaplar.	1	0	1	0
Metindeki anlatım biçimlerini belirler.	1	0	1	0
Yazdıklarını düzenler.	2	2	0	100

Sözel (SOS)	S	D	Y	B%
Tarih				
Mustafa Kemal'in askerlik hayatı ile ilgili olayları ve olguları onun kişilik özellikleri ile ilişkilendirir.	4	4	0	100
Avrupa'daki gelişmelerin yansımaları bağlamında Osmanlı Devleti'nin yirminci yüzyılın başlarındaki siyasi ve sosyal	3	3	0	100
Mustafa Kemal'in çocukluk ve öğrenim hayatından hareketle onun kişilik özelliklerinin oluşumu hakkında çıkarımlar	3	3	0	100

Sözel (DİN)	S	D	Y	B%
Din K.ve A.B.				
Kader ve kaza inancını ayet ve hadislerle açıklar.	6	6	0	100
Kaza ve kader ile ilgili kavramları analiz eder.	2	2	0	100
KAZANIM BELİRTİLMEMİŞ	2	2	0	100

Sözel (İNG)	S	D	Y	B%
İngilizce				
Students will be able to understand short and simple texts about friendship.	2	2	0	100
Students will be able to structure a talk to make simple inquiries, give explanations and reasons.	1	1	0	100
Students will be able to understand short and simple invitation letters, cards and e-mails.	1	1	0	100
Students will be able to understand the specific information in short conversations on everyday topics, such as acc	1	1	0	100
Students will be able to express what they prefer, like and dislike.	3	3	0	100
Students will be able to talk about regular activities of teenagers.	1	1	0	100
Students will be able to understand phrases and expressions about regular activities of teenagers.	1	1	0	100

Sayısal (MAT)	S	D	Y	B%
Matematik				
Verilen pozitif tam sayıların pozitif tam sayı çarpanlarını bulur, pozitif tam sayıların pozitif tam sayı çarpanlarını üsli	4	1	3	25
İki doğal sayının en büyük ortak bölenini (EBOB) ve en küçük ortak katını (EKOK) hesaplar, ilgili problemleri çözer.	3	3	0	100
Verilen iki doğal sayının aralarında asal olup olmadığını belirler.	3	3	0	100
Tam sayıların, tam sayı kuvvetlerini hesaplar.	4	2	2	50
Üslü ifadelerle ilgili temel kuralları anlar, birbirine denk ifadeler oluşturur.	4	1	3	25
Sayıların ondalık gösterimlerini 10'un tam sayı kuvvetlerini kullanarak çözümler.	2	2	0	100

Sayısal (FEN)	S	D	Y	B%
Fen				
Mevsimlerin oluşumuna yönelik tahminlerde bulunur.	10	9	1	90
İklim ve hava olayları arasındaki farkı açıklar.	5	5	0	100
İklim biliminin (klimatoloji) bir bilim dalı olduğunu ve bu alanda çalışan uzmanlara iklim bilimci (klimatolog) adı ver	1	1	0	100
Nükleotid, gen, DNA ve kromozom kavramlarını açıklayarak bu kavramlar arasında ilişki kurar.	2	2	0	100
DNA'nın kendini nasıl eşlediğini ifade eder.	1	1	0	100
DNA'nın yapısını model üzerinde gösterir.	1	1	0	100

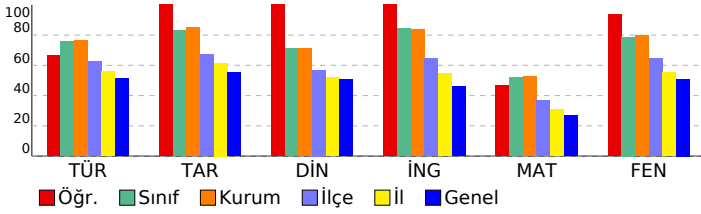

SONUÇ BELGESİ

İSTANBUL / BEYLİKDÜZÜ / DÜNYA ETÜT MERKEZİ

8. SINIF SÜREÇ İZLEME VE DEĞERLENDİRME - 1
(2024-2025)

DERSLERE GÖRE ANALİZ

Öğrenci	Numara	Sınıf
NEHİR DANIŞIKKAY	0	

Puan Türü	Puan	Genel Ortalama	Dereceler				
			Snf	Kurum	İlçe	İl	Genel
LGS	328,741	329,210	96	119	181	879	5769
Katılımlar:			103	129	269	1531	11679

Ders	Soru	Doğru	Yanlış	Net	Başarı %	Sınıf Ort.	Kurum Ort.	Genel Ort.	
Türkçe	20	14	6	12,00	60	15,16	15,32	10,24	
Tarih	10	7	3	6,00	60	8,33	8,49	5,53	
Din K.ve A.B.	10	7	3	6,00	60	7,09	7,10	5,06	
İngilizce	10	8	2	7,33	73	8,44	8,37	4,58	
Matematik	20	4	13	-0,33	-2	10,39	10,53	5,42	
Fen	20	15	5	13,33	67	15,75	15,92	10,20	
Toplam:		90	55	32	44,33	49	65,15	65,74	41,03

Soru No	12345678901234567890
Sözel (TÜR)	BAAdcaDCCAbcCCBDaADB
Cevap Anh.	B BAACBCDCAABCCBDDADB
Sözel (SOS)	ABAccCCdD
Cevap Anh.	B ABADBCCDCD
Sözel (DİN)	DCaaBABCbD
Cevap Anh.	B DCBCBABCBA
Sözel (İNG)	ABAAAbBCBa
Cevap Anh.	B ABAAADBCBB
Sayısal (MAT)	a CcbaCdb a addacBcA
Cevap Anh.	B BCCADBCACDDBACCCDBBA
Sayısal (FEN)	BDCACbBACbcCbAdBAbCC
Cevap Anh.	B BDCACDBACCBCDA4DABCC

Sözel (TÜR)	S	D	Y	B%
Türkçe				
Bağlamdan yararlanarak bilmediği kelime ve kelime gruplarının anlamını tahmin eder.	1	1	0	100
Kelimeleri anlamlarına uygun kullanır.	1	1	0	100
Bilgi kaynaklarının güvenilirliğini sorgular.	1	1	0	100
Filimsilerin cümledeki işlevlerini kavrar.	3	1	2	33
Metin türlerini ayırt eder.	1	1	0	100
Grafik, tablo ve çizelgeyle sunulan bilgileri yorumlar.	2	2	0	100
Metnin içeriğine uygun başlık/başlıklar belirler.	2	1	1	50
Okuduklarında kullanılan düşünceyi geliştirme yollarını belirler.	1	1	0	100
Metnin konusunu belirler.	1	0	1	0
Metnin ana fikrini/ana duygusunu belirler.	1	1	0	100
Bir işi işlem basamaklarına göre yazar.	1	1	0	100
Okuduğu metinlerdeki hikâye unsurlarını belirler.	1	1	0	100
Metinle ilgili soruları cevaplar.	1	0	1	0
Metindeki anlatım biçimlerini belirler.	1	0	1	0
Yazdıklarını düzenler.	2	2	0	100

Sözel (SOS)	S	D	Y	B%
Tarih				
Mustafa Kemal'in askerlik hayatı ile ilgili olayları ve olguları onun kişilik özellikleri ile ilişkilendirir.	4	3	1	75
Avrupa'daki gelişmelerin yansımaları bağlamında Osmanlı Devleti'nin yirminci yüzyılın başlarındaki siyasi ve sosyal	3	2	1	67
Mustafa Kemal'in çocukluk ve öğrenim hayatından hareketle onun kişilik özelliklerinin oluşumu hakkında çıkarımlar	3	2	1	67

Sözel (DİN)	S	D	Y	B%
Din K.ve A.B.				
Kader ve kaza inancını ayet ve hadislerle açıklar.	6	6	0	100
Kaza ve kader ile ilgili kavramları analiz eder.	2	1	1	50
KAZANIM BELİRTİLMEMİŞ	2	0	2	0

Sözel (İNG)	S	D	Y	B%
İngilizce				
Students will be able to understand short and simple texts about friendship.	2	1	1	50
Students will be able to structure a talk to make simple inquiries, give explanations and reasons.	1	1	0	100
Students will be able to understand short and simple invitation letters, cards and e-mails.	1	1	0	100
Students will be able to understand the specific information in short conversations on everyday topics, such as acc	1	0	1	0
Students will be able to express what they prefer, like and dislike.	3	3	0	100
Students will be able to talk about regular activities of teenagers.	1	1	0	100
Students will be able to understand phrases and expressions about regular activities of teenagers.	1	1	0	100

Sayısal (MAT)	S	D	Y	B%
Matematik				
Verilen pozitif tam sayıların pozitif tam sayı çarpanlarını bulur, pozitif tam sayıların pozitif tam sayı çarpanlarını üsli	4	1	2	25
İki doğal sayının en büyük ortak bölenini (EBOB) ve en küçük ortak katını (EKOK) hesaplar, ilgili problemleri çözer.	3	0	2	0
Verilen iki doğal sayının aralarında asal olup olmadığını belirler.	3	2	1	67
Tam sayıların, tam sayı kuvvetlerini hesaplar.	4	0	3	0
Üslü ifadelerle ilgili temel kuralları anlar, birbirine denk ifadeler oluşturur.	4	0	4	0
Sayıların ondalık gösterimlerini 10'un tam sayı kuvvetlerini kullanarak çözümler.	2	1	1	50

Sayısal (FEN)	S	D	Y	B%
Fen				
Mevsimlerin oluşumuna yönelik tahminlerde bulunur.	10	7	3	70
İklim ve hava olayları arasındaki farkı açıklar.	5	4	1	80
İklim biliminin (klimatoloji) bir bilim dalı olduğunu ve bu alanda çalışan uzmanlara iklim bilimci (klimatolog) adı ver	1	1	0	100
Nükleotid, gen, DNA ve kromozom kavramlarını açıklayarak bu kavramlar arasında ilişki kurar.	2	1	1	50
DNA'nın kendini nasıl eşlediğini ifade eder.	1	1	0	100
DNA'nın yapısını model üzerinde gösterir.	1	1	0	100

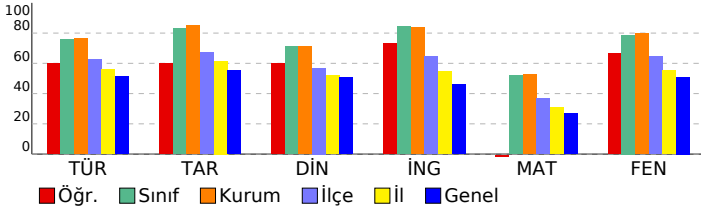

SONUÇ BELGESİ

İSTANBUL / BEYLİKDÜZÜ / DÜNYA ETÜT MERKEZİ

8. SINIF SÜREÇ İZLEME VE DEĞERLENDİRME - 1 (2024-2025)

DERSLERE GÖRE ANALİZ

Öğrenci	Numara	Sınıf
NEHİR GÜLER	0	

Puan Türü	Puan	Genel Ortalama	Dereceler				
			Snf	Kurum	İlçe	İl	Genel
LGS	▲ 464,652	329,210	13	21	23	70	557
Katılımlar:			103	129	269	1531	11679

Ders	Soru	Doğru	Yanlış	Net	Başarı %	Sınıf Ort.	Kurum Ort.	Genel Ort.
Türkçe	20	20	0	20,00	100	▲ 15,16	▲ 15,32	▲ 10,24
Tarih	10	10	0	10,00	100	▲ 8,33	▲ 8,49	▲ 5,53
Din K.ve A.B.	10	9	1	8,67	87	▲ 7,09	▲ 7,10	▲ 5,06
İngilizce	10	9	1	8,67	87	▲ 8,44	▲ 8,37	▲ 4,58
Matematik	20	15	5	13,33	67	▲ 10,39	▲ 10,53	▲ 5,42
Fen	20	20	0	20,00	100	▲ 15,75	▲ 15,92	▲ 10,20
Toplam:	90	83	7	80,67	90	▲ 65,15	▲ 65,74	▲ 41,03

Soru No	12345678901234567890
Sözel (TÜR)	BAACBCDCCAABCCBDDADB
Cevap Anh.	B
Sözel (SOS)	ABADBCCDCD
Cevap Anh.	B
Sözel (DİN)	DCdCBABCBA
Cevap Anh.	B
Sözel (İNG)	ABAAADBCBa
Cevap Anh.	B
Sayısal (MAT)	BBCbcBCACDDBaACCcaBA
Cevap Anh.	B
Sayısal (FEN)	BDCACDBACCBCDAADABCC
Cevap Anh.	B

Sözel (TÜR)	S	D	Y	B%
Türkçe				
Bağlamdan yararlanarak bilmediği kelime ve kelime gruplarının anlamını tahmin eder.	1	1	0	100
Kelimeleri anlamlarına uygun kullanır.	1	1	0	100
Bilgi kaynaklarının güvenilirliğini sorgular.	1	1	0	100
Filimsilerin cümledeki işlevlerini kavrar.	3	3	0	100
Metin türlerini ayırt eder.	1	1	0	100
Grafik, tablo ve çizelgeyle sunulan bilgileri yorumlar.	2	2	0	100
Metnin içeriğine uygun başlık/başlıklar belirler.	2	2	0	100
Okuduklarında kullanılan düşünceyi geliştirme yollarını belirler.	1	1	0	100
Metnin konusunu belirler.	1	1	0	100
Metnin ana fikrini/ana duygusunu belirler.	1	1	0	100
Bir işi işlem basamaklarına göre yazar.	1	1	0	100
Okuduğu metinlerdeki hikâye unsurlarını belirler.	1	1	0	100
Metinle ilgili soruları cevaplar.	1	1	0	100
Metindeki anlatım biçimlerini belirler.	1	1	0	100
Yazdıklarını düzenler.	2	2	0	100

Sözel (SOS)	S	D	Y	B%
Tarih				
Mustafa Kemal'in askerlik hayatı ile ilgili olayları ve olguları onun kişilik özellikleri ile ilişkilendirir.	4	4	0	100
Avrupa'daki gelişmelerin yansımaları bağlamında Osmanlı Devleti'nin yirminci yüzyılın başlarındaki siyasi ve sosyal	3	3	0	100
Mustafa Kemal'in çocukluk ve öğrenim hayatından hareketle onun kişilik özelliklerinin oluşumu hakkında çıkarımlar	3	3	0	100

Sözel (DİN)	S	D	Y	B%
Din K.ve A.B.				
Kader ve kaza inancını ayet ve hadislerle açıklar.	6	6	0	100
Kaza ve kader ile ilgili kavramları analiz eder.	2	2	0	100
KAZANIM BELİRTİLMEMİŞ	2	1	1	50

Sözel (İNG)	S	D	Y	B%
İngilizce				
Students will be able to understand short and simple texts about friendship.	2	1	1	50
Students will be able to structure a talk to make simple inquiries, give explanations and reasons.	1	1	0	100
Students will be able to understand short and simple invitation letters, cards and e-mails.	1	1	0	100
Students will be able to understand the specific information in short conversations on everyday topics, such as acc	1	1	0	100
Students will be able to express what they prefer, like and dislike.	3	3	0	100
Students will be able to talk about regular activities of teenagers.	1	1	0	100
Students will be able to understand phrases and expressions about regular activities of teenagers.	1	1	0	100

Sayısal (MAT)	S	D	Y	B%
Matematik				
Verilen pozitif tam sayıların pozitif tam sayı çarpanlarını bulur, pozitif tam sayıların pozitif tam sayı çarpanlarını üsli	4	3	1	75
İki doğal sayının en büyük ortak bölenini (EBOB) ve en küçük ortak katını (EKOK) hesaplar, ilgili problemleri çözer.	3	3	0	100
Verilen iki doğal sayının aralarında asal olup olmadığını belirler.	3	2	1	67
Tam sayıların, tam sayı kuvvetlerini hesaplar.	4	3	1	75
Üslü ifadelerle ilgili temel kuralları anlar, birbirine denk ifadeler oluşturur.	4	2	2	50
Sayıların ondalık gösterimlerini 10'un tam sayı kuvvetlerini kullanarak çözümler.	2	2	0	100

Sayısal (FEN)	S	D	Y	B%
Fen				
Mevsimlerin oluşumuna yönelik tahminlerde bulunur.	10	10	0	100
İklim ve hava olayları arasındaki farkı açıklar.	5	5	0	100
İklim biliminin (klimatoloji) bir bilim dalı olduğunu ve bu alanda çalışan uzmanlara iklim bilimci (klimatolog) adı ver	1	1	0	100
Nükleotid, gen, DNA ve kromozom kavramlarını açıklayarak bu kavramlar arasında ilişki kurar.	2	2	0	100
DNA'nın kendini nasıl eşlediğini ifade eder.	1	1	0	100
DNA'nın yapısını model üzerinde gösterir.	1	1	0	100

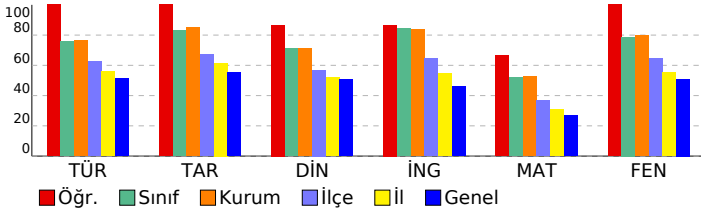

SONUÇ BELGESİ										
İSTANBUL / BEYLİKDÜZÜ / DÜNYA ETÜT MERKEZİ										
Öğrenci					Numara		Sınıf			
NEHİR KESİN					0					
Puan Türü	Puan	Genel Ortalama	Dereceler							
			Snf	Kurum	İlçe	İl	Genel			
LGS	▲ 400,199	329,210	63	80	100	398	2748			
Katılımlar:			103	129	269	1531	11679			
Ders	Soru	Doğru	Yanlış	Net	Başarı %	Sınıf Ort.	Kurum Ort.	Genel Ort.		
Türkçe	20	18	2	17,33	87	▲ 15,16	▲ 15,32	▲ 10,24		
Tarih	10	10	0	10,00	100	▲ 8,33	▲ 8,49	▲ 5,53		
Din K.ve A.B.	10	8	2	7,33	73	▲ 7,09	▲ 7,10	▲ 5,06		
İngilizce	10	9	1	8,67	87	▲ 8,44	▲ 8,37	▲ 4,58		
Matematik	20	7	4	5,67	28	▼ 10,39	▼ 10,53	▲ 5,42		
Fen	20	17	3	16,00	80	▲ 15,75	▲ 15,92	▲ 10,20		
Toplam:		90	69	12	65,00	▼ 65,15	▼ 65,74	▲ 41,03		
Soru No	12345678901234567890									
Sözel (TÜR)	BAbCBBCDcBaABCCBDDADB									
Cevap Anh.	B	BAACBCDCCAABCCBDDADB								
Sözel (SOS)	ABADBCCDCD									
Cevap Anh.	B	ABADBCCDCD								
Sözel (DİN)	DCBCBAaCbC									
Cevap Anh.	B	DCBCBABCBA								
Sözel (İNG)	ABAAADBdBB									
Cevap Anh.	B	ABAAADBCBB								
Sayısal (MAT)	B Cc aC C B a Da A									
Cevap Anh.	B	BBCADBCACDDBACCCDBBA								
Sayısal (FEN)	dDCACDBACCCcCaADDABCC									
Cevap Anh.	B	BDCACDBACCCDA4DABCC								

8. SINIF SÜREÇ İZLEME VE DEĞERLENDİRME - 1 (2024-2025)									
DERSLERE GÖRE ANALİZ									
Sözel (TÜR)									
Türkçe	S	D	Y	B%					
Bağlamdan yararlanarak bilmediği kelime ve kelime gruplarının anlamını tahmin eder.	1	1	0	100					
Kelimeleri anlamlarına uygun kullanır.	1	1	0	100					
Bilgi kaynaklarının güvenilirliğini sorgular.	1	1	0	100					
Filimsilerin cümledeki işlevlerini kavrar.	3	2	1	67					
Metin türlerini ayırt eder.	1	1	0	100					
Grafik, tablo ve çizelgeyle sunulan bilgileri yorumlar.	2	2	0	100					
Metnin içeriğine uygun başlık/başlıklar belirler.	2	2	0	100					
Okuduklarında kullanılan düşünceyi geliştirme yollarını belirler.	1	1	0	100					
Metnin konusunu belirler.	1	1	0	100					
Metnin ana fikrini/ana duygusunu belirler.	1	1	0	100					
Bir işi işlem basamaklarına göre yazar.	1	1	0	100					
Okuduğu metinlerdeki hikâye unsurlarını belirler.	1	1	0	100					
Metinle ilgili soruları cevaplar.	1	1	0	100					
Metindeki anlatım biçimlerini belirler.	1	1	0	100					
Yazdıklarını düzenler.	2	1	1	50					
Sözel (SOS)									
Tarih	S	D	Y	B%					
Mustafa Kemal'in askerlik hayatı ile ilgili olayları ve olguları onun kişilik özellikleri ile ilişkilendirir.	4	4	0	100					
Avrupa'daki gelişmelerin yansımaları bağlamında Osmanlı Devleti'nin yirminci yüzyılın başlarındaki siyasi ve sosyal	3	3	0	100					
Mustafa Kemal'in çocukluk ve öğrenim hayatından hareketle onun kişilik özelliklerinin oluşumu hakkında çıkarımlar	3	3	0	100					
Sözel (DİN)									
Din K.ve A.B.	S	D	Y	B%					
Kader ve kaza inancını ayet ve hadislerle açıklar.	6	5	1	83					
Kaza ve kader ile ilgili kavramları analiz eder.	2	2	0	100					
KAZANIM BELİRTİLMEMİŞ	2	1	1	50					
Sözel (İNG)									
İngilizce	S	D	Y	B%					
Students will be able to understand short and simple texts about friendship.	2	2	0	100					
Students will be able to structure a talk to make simple inquiries, give explanations and reasons.	1	1	0	100					
Students will be able to understand short and simple invitation letters, cards and e-mails.	1	0	1	0					
Students will be able to understand the specific information in short conversations on everyday topics, such as acc	1	1	0	100					
Students will be able to express what they prefer, like and dislike.	3	3	0	100					
Students will be able to talk about regular activities of teenagers.	1	1	0	100					
Students will be able to understand phrases and expressions about regular activities of teenagers.	1	1	0	100					
Sayısal (MAT)									
Matematik	S	D	Y	B%					
Verilen pozitif tam sayıların pozitif tam sayı çarpanlarını bulur, pozitif tam sayıların pozitif tam sayı çarpanlarını üslü	4	2	0	50					
İki doğal sayının en büyük ortak bölenini (EBOB) ve en küçük ortak katını (EKOK) hesaplar, ilgili problemleri çözer.	3	0	0	0					
Verilen iki doğal sayının aralarında asal olup olmadığını belirler.	3	2	1	67					
Tam sayıların, tam sayı kuvvetlerini hesaplar.	4	1	3	25					
Üslü ifadelerle ilgili temel kuralları anlar, birbirine denk ifadeler oluşturur.	4	0	0	0					
Sayıların ondalık gösterimlerini 10'un tam sayı kuvvetlerini kullanarak çözümler.	2	2	0	100					
Sayısal (FEN)									
Fen	S	D	Y	B%					
Mevsimlerin oluşumuna yönelik tahminlerde bulunur.	10	8	2	80					
İklim ve hava olayları arasındaki farkı açıklar.	5	4	1	80					
İklim biliminin (klimatoloji) bir bilim dalı olduğunu ve bu alanda çalışan uzmanlara iklim bilimci (klimatolog) adı veri	1	1	0	100					
Nükleotid, gen, DNA ve kromozom kavramlarını açıklayarak bu kavramlar arasında ilişki kurar.	2	2	0	100					
DNA'nın kendini nasıl eşlediğini ifade eder.	1	1	0	100					
DNA'nın yapısını model üzerinde gösterir.	1	1	0	100					

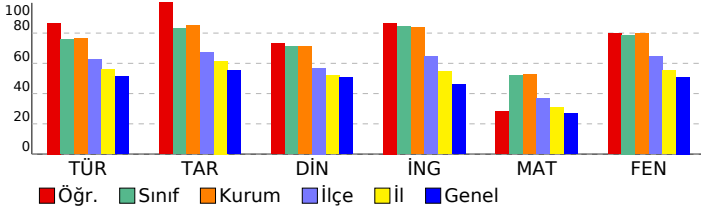

SONUÇ BELGESİ

İSTANBUL / BEYLİKDÜZÜ / DÜNYA ETÜT MERKEZİ

8. SINIF SÜREÇ İZLEME VE DEĞERLENDİRME - 1 (2024-2025)

DERSLERE GÖRE ANALİZ

Öğrenci	Numara	Sınıf
NESLIHAN KILIÇ	0	

Puan Türü	Puan	Genel Ortalama	Dereceler				
			Snf	Kurum	İlçe	İl	Genel
LGS	▲ 330,513	329,210	95	118	180	869	5691
Katılımlar:			103	129	269	1531	11679

Ders	Soru	Doğru	Yanlış	Net	Başarı %	Sınıf Ort.	Kurum Ort.	Genel Ort.
Türkçe	20	9	9	6,00	30	▼ 15,16	▼ 15,32	▼ 10,24
Tarih	10	5	5	3,33	33	▼ 8,33	▼ 8,49	▼ 5,53
Din K.ve A.B.	10	8	2	7,33	73	▲ 7,09	▲ 7,10	▲ 5,06
İngilizce	10	4	5	2,33	23	▼ 8,44	▼ 8,37	▼ 4,58
Matematik	20	10	5	8,33	42	▼ 10,39	▼ 10,53	▲ 5,42
Fen	20	14	5	12,33	62	▼ 15,75	▼ 15,92	▲ 10,20
Toplam:	90	50	31	39,67	44	▼ 65,15	▼ 65,74	▼ 41,03

Soru No	12345678901234567890
Sözel (TÜR)	BAAd bbbCAAcDcGa AbB
Cevap Anh.	B BAACBCDCCAABCCBDDADB
Sözel (SOS)	ABcDdbCcbD
Cevap Anh.	B ABADBCCDCD
Sözel (DİN)	DCBCBAaCbC
Cevap Anh.	B DCBCBABCBA
Sözel (İNG)	cBAAcBaaB
Cevap Anh.	B ABAAADBCBB
Sayısal (MAT)	BCb dCACb BaA DBcA
Cevap Anh.	B BCCADBCACDDBACCCDBBA
Sayısal (FEN)	BDCACaBACbdCDACD Bdd
Cevap Anh.	B BDCACDBACCBCDA4DABCC

Sözel (TÜR)	S	D	Y	B%
Türkçe				
Bağlamdan yararlanarak bilmediği kelime ve kelime gruplarının anlamını tahmin eder.	1	1	0	100
Kelimeleri anlamlarına uygun kullanır.	1	0	1	0
Bilgi kaynaklarının güvenilirliğini sorgular.	1	1	0	100
Filimsilerin cümledeki işlevlerini kavrar.	3	1	0	33
Metin türlerini ayırt eder.	1	0	1	0
Grafik, tablo ve çizelgeyle sunulan bilgileri yorumlar.	2	1	1	50
Metnin içeriğine uygun başlık/başlıklar belirler.	2	1	1	50
Okuduklarında kullanılan düşünceyi geliştirme yollarını belirler.	1	0	1	0
Metnin konusunu belirler.	1	1	0	100
Metnin ana fikrini/ana duygusunu belirler.	1	1	0	100
Bir işi işlem basamaklarına göre yazar.	1	0	1	0
Okuduğu metinlerdeki hikâye unsurlarını belirler.	1	0	1	0
Metinle ilgili soruları cevaplar.	1	0	1	0
Metindeki anlatım biçimlerini belirler.	1	0	1	0
Yazdıklarını düzenler.	2	2	0	100

Sözel (SOS)	S	D	Y	B%
Tarih				
Mustafa Kemal'in askerlik hayatı ile ilgili olayları ve olguları onun kişilik özellikleri ile ilişkilendirir.	4	2	2	50
Avrupa'daki gelişmelerin yansımaları bağlamında Osmanlı Devleti'nin yirminci yüzyılın başlarındaki siyasi ve sosyal	3	0	3	0
Mustafa Kemal'in çocukluk ve öğrenim hayatından hareketle onun kişilik özelliklerinin oluşumu hakkında çıkarımlar	3	3	0	100

Sözel (DİN)	S	D	Y	B%
Din K.ve A.B.				
Kader ve kaza inancını ayet ve hadislerle açıklar.	6	5	1	83
Kaza ve kader ile ilgili kavramları analiz eder.	2	2	0	100
KAZANIM BELİRTİLMEMİŞ	2	1	1	50

Sözel (İNG)	S	D	Y	B%
İngilizce				
Students will be able to understand short and simple texts about friendship.	2	0	1	0
Students will be able to structure a talk to make simple inquiries, give explanations and reasons.	1	1	0	100
Students will be able to understand short and simple invitation letters, cards and e-mails.	1	0	1	0
Students will be able to understand the specific information in short conversations on everyday topics, such as acc	1	0	1	0
Students will be able to express what they prefer, like and dislike.	3	1	2	33
Students will be able to talk about regular activities of teenagers.	1	1	0	100
Students will be able to understand phrases and expressions about regular activities of teenagers.	1	1	0	100

Sayısal (MAT)	S	D	Y	B%
Matematik				
Verilen pozitif tam sayıların pozitif tam sayı çarpanlarını bulur, pozitif tam sayıların pozitif tam sayı çarpanlarını üslü	4	3	0	75
İki doğal sayının en büyük ortak bölenini (EBOB) ve en küçük ortak katını (EKOK) hesaplar, ilgili problemleri çözer.	3	1	2	33
Verilen iki doğal sayının aralarında asal olup olmadığını belirler.	3	3	0	100
Tam sayıların, tam sayı kuvvetlerini hesaplar.	4	1	2	25
Üslü ifadelerle ilgili temel kuralları anlar, birbirine denk ifadeler oluşturur.	4	1	1	25
Sayıların ondalık gösterimlerini 10'un tam sayı kuvvetlerini kullanarak çözümler.	2	1	0	50

Sayısal (FEN)	S	D	Y	B%
Fen				
Mevsimlerin oluşumuna yönelik tahminlerde bulunur.	10	6	3	60
İklim ve hava olayları arasındaki farkı açıklar.	5	4	1	80
İklim biliminin (klimatoloji) bir bilim dalı olduğunu ve bu alanda çalışan uzmanlara iklim bilimci (klimatolog) adı veri	1	1	0	100
Nükleotid, gen, DNA ve kromozom kavramlarını açıklayarak bu kavramlar arasında ilişki kurar.	2	1	1	50
DNA'nın kendini nasıl eşlediğini ifade eder.	1	1	0	100
DNA'nın yapısını model üzerinde gösterir.	1	1	0	100

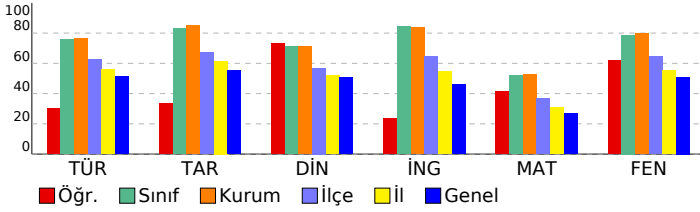

SONUÇ BELGESİ

İSTANBUL / BEYLİKDÜZÜ / DÜNYA ETÜT MERKEZİ

8. SINIF SÜREÇ İZLEME VE DEĞERLENDİRME - 1 (2024-2025)

DERSLERE GÖRE ANALİZ

Öğrenci	Numara	Sınıf
NİLSU NAZ AKTAŞ	99999	

Puan Türü	Puan	Genel Ortalama	Dereceler				
			Snf	Kurum	İlçe	İl	Genel
LGS	▲ 475,959	329,210	10	13	14	33	264
Katılımlar:			103	129	269	1531	11679

Ders	Soru	Doğru	Yanlış	Net	Başarı %	Sınıf Ort.	Kurum Ort.	Genel Ort.
Türkçe	20	17	3	16,00	80	▲ 15,16	▲ 15,32	▲ 10,24
Tarih	10	10	0	10,00	100	▲ 8,33	▲ 8,49	▲ 5,53
Din K.ve A.B.	10	9	1	8,67	87	▲ 7,09	▲ 7,10	▲ 5,06
İngilizce	10	10	0	10,00	100	▲ 8,44	▲ 8,37	▲ 4,58
Matematik	20	20	0	20,00	100	▲ 10,39	▲ 10,53	▲ 5,42
Fen	20	19	1	18,67	93	▲ 15,75	▲ 15,92	▲ 10,20
Toplam:	90	85	5	83,33	93	▲ 65,15	▲ 65,74	▲ 41,03

Soru No	12345678901234567890
Sözel (TÜR)	BAACBCDCCAACcCdBDcADB
Cevap Anh.	B BAACBCDCCAABCCBDDADB
Sözel (SOS)	ABADBCCDCD
Cevap Anh.	B ABADBCCDCD
Sözel (DİN)	DCBCBABbBA
Cevap Anh.	B DCBCBABCBBA
Sözel (İNG)	ABAAADBCBB
Cevap Anh.	B ABAAADBCBB
Sayısal (MAT)	BBCADBCACDDBACCCDBBA
Cevap Anh.	B BBCADBCACDDBACCCDBBA
Sayısal (FEN)	BDCACDBACaBCDAADABCC
Cevap Anh.	B BDCACDBACCCDA4DABCC

Sözel (TÜR)	S	D	Y	B%
Türkçe				
Bağlamdan yararlanarak bilmediği kelime ve kelime gruplarının anlamını tahmin eder.	1	1	0	100
Kelimeleri anlamlarına uygun kullanır.	1	1	0	100
Bilgi kaynaklarının güvenilirliğini sorgular.	1	1	0	100
Filimsilerin cümledeki işlevlerini kavrar.	3	2	1	67
Metin türlerini ayırt eder.	1	1	0	100
Grafik, tablo ve çizelgeyle sunulan bilgileri yorumlar.	2	2	0	100
Metnin içeriğine uygun başlık/başlıklar belirler.	2	0	0	0
Okuduklarında kullanılan düşünceyi geliştirme yollarını belirler.	1	1	0	100
Metnin konusunu belirler.	1	1	0	100
Metnin ana fikrini/ana duygusunu belirler.	1	1	0	100
Bir işi işlem basamaklarına göre yazar.	1	1	0	100
Okuduğu metinlerdeki hikâye unsurlarını belirler.	1	1	0	100
Metinle ilgili soruları cevaplar.	1	1	0	100
Metindeki anlatım biçimlerini belirler.	1	1	0	100
Yazdıklarını düzenler.	2	2	0	100

Sözel (SOS)	S	D	Y	B%
Tarih				
Mustafa Kemal'in askerlik hayatı ile ilgili olayları ve olguları onun kişilik özellikleri ile ilişkilendirir.	4	4	0	100
Avrupa'daki gelişmelerin yansımaları bağlamında Osmanlı Devleti'nin yirminci yüzyılın başlarındaki siyasi ve sosyal	3	3	0	100
Mustafa Kemal'in çocukluk ve öğrenim hayatından hareketle onun kişilik özelliklerinin oluşumu hakkında çıkarımlar	3	3	0	100

Sözel (DİN)	S	D	Y	B%
Din K.ve A.B.				
Kader ve kaza inancını ayet ve hadislerle açıklar.	6	5	1	83
Kaza ve kader ile ilgili kavramları analiz eder.	2	2	0	100
KAZANIM BELİRTİLMEMİŞ	2	2	0	100

Sözel (İNG)	S	D	Y	B%
İngilizce				
Students will be able to understand short and simple texts about friendship.	2	2	0	100
Students will be able to structure a talk to make simple inquiries, give explanations and reasons.	1	1	0	100
Students will be able to understand short and simple invitation letters, cards and e-mails.	1	1	0	100
Students will be able to understand the specific information in short conversations on everyday topics, such as acc	1	1	0	100
Students will be able to express what they prefer, like and dislike.	3	3	0	100
Students will be able to talk about regular activities of teenagers.	1	1	0	100
Students will be able to understand phrases and expressions about regular activities of teenagers.	1	1	0	100

Sayısal (MAT)	S	D	Y	B%
Matematik				
Verilen pozitif tam sayıların pozitif tam sayı çarpanlarını bulur, pozitif tam sayıların pozitif tam sayı çarpanlarını üsli	4	4	0	100
İki doğal sayının en büyük ortak bölenini (EBOB) ve en küçük ortak katını (EKOK) hesaplar, ilgili problemleri çözer.	3	3	0	100
Verilen iki doğal sayının aralarında asal olup olmadığını belirler.	3	3	0	100
Tam sayıların, tam sayı kuvvetlerini hesaplar.	4	4	0	100
Üslü ifadelerle ilgili temel kuralları anlar, birbirine denk ifadeler oluşturur.	4	4	0	100
Sayıların ondalık gösterimlerini 10'un tam sayı kuvvetlerini kullanarak çözümler.	2	2	0	100

Sayısal (FEN)	S	D	Y	B%
Fen				
Mevsimlerin oluşumuna yönelik tahminlerde bulunur.	10	9	1	90
İklim ve hava olayları arasındaki farkı açıklar.	5	5	0	100
İklim biliminin (klimatoloji) bir bilim dalı olduğunu ve bu alanda çalışan uzmanlara iklim bilimci (klimatolog) adı ver	1	1	0	100
Nükleotid, gen, DNA ve kromozom kavramlarını açıklayarak bu kavramlar arasında ilişki kurar.	2	2	0	100
DNA'nın kendini nasıl eşlediğini ifade eder.	1	1	0	100
DNA'nın yapısını model üzerinde gösterir.	1	1	0	100

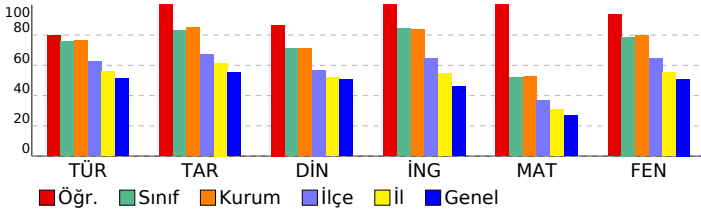

SONUÇ BELGESİ

İSTANBUL / BEYLİKDÜZÜ / DÜNYA ETÜT MERKEZİ

8. SINIF SÜREÇ İZLEME VE DEĞERLENDİRME - 1 (2024-2025)

DERSLERE GÖRE ANALİZ

Öğrenci	Numara	Sınıf
ÖMER BUDAK	0	

Puan Türü	Puan	Genel Ortalama	Dereceler				
			Snf	Kurum	İlçe	İl	Genel
LGS	382,356	329,210	71	92	118	510	3486
Katılımlar:			103	129	269	1531	11679

Ders	Soru	Doğru	Yanlış	Net	Başarı %	Sınıf Ort.	Kurum Ort.	Genel Ort.
Türkçe	20	15	5	13,33	67	15,16	15,32	10,24
Tarih	10	10	0	10,00	100	8,33	8,49	5,53
Din K.ve A.B.	10	4	6	2,00	20	7,09	7,10	5,06
İngilizce	10	6	3	5,00	50	8,44	8,37	4,58
Matematik	20	10	4	8,67	43	10,39	10,53	5,42
Fen	20	17	3	16,00	80	15,75	15,92	10,20
Toplam:	90	62	21	55,00	61	65,15	65,74	41,03

Soru No	12345678901234567890
Sözel (TÜR)	BAAdBaDbCAaCCBDCADB
Cevap Anh.	B BAACBCDCAABCCBDDADB
Sözel (SOS)	ABADBCCDCD
Cevap Anh.	B ABADBCCDCD
Sözel (DİN)	DCBdadabBc
Cevap Anh.	B DCBCBABCBA
Sözel (İNG)	cBAAc BCBa
Cevap Anh.	B ABAAADBCBB
Sayısal (MAT)	B C BCAC D abbCaB A
Cevap Anh.	B BCCADBCACDDBACCCDBBA
Sayısal (FEN)	BDCACDBACbaCDADDABdC
Cevap Anh.	B BDCACDBACCBCDA4DABCC

Sözel (TÜR)	S	D	Y	B%
Türkçe				
Bağlamdan yararlanarak bilmediği kelime ve kelime gruplarının anlamını tahmin eder.	1	1	0	100
Kelimeleri anlamlarına uygun kullanır.	1	1	0	100
Bilgi kaynaklarının güvenilirliğini sorgular.	1	1	0	100
Filimsilerin cümledeki işlevlerini kavrar.	3	2	1	67
Metin türlerini ayırt eder.	1	1	0	100
Grafik, tablo ve çizelgeyle sunulan bilgileri yorumlar.	2	2	0	100
Metnin içeriğine uygun başlık/başlıklar belirler.	2	1	1	50
Okuduklarında kullanılan düşünceyi geliştirme yollarını belirler.	1	1	0	100
Metnin konusunu belirler.	1	1	0	100
Metnin ana fikrini/ana duygusunu belirler.	1	1	0	100
Bir işi işlem basamaklarına göre yazar.	1	0	1	0
Okuduğu metinlerdeki hikâye unsurlarını belirler.	1	1	0	100
Metinle ilgili soruları cevaplar.	1	0	1	0
Metindeki anlatım biçimlerini belirler.	1	0	1	0
Yazdıklarını düzenler.	2	2	0	100

Sözel (SOS)	S	D	Y	B%
Tarih				
Mustafa Kemal'in askerlik hayatı ile ilgili olayları ve olguları onun kişilik özellikleri ile ilişkilendirir.	4	4	0	100
Avrupa'daki gelişmelerin yansımaları bağlamında Osmanlı Devleti'nin yirminci yüzyılın başlarındaki siyasi ve sosyal	3	3	0	100
Mustafa Kemal'in çocukluk ve öğrenim hayatından hareketle onun kişilik özelliklerinin oluşumu hakkında çıkarımlar	3	3	0	100

Sözel (DİN)	S	D	Y	B%
Din K.ve A.B.				
Kader ve kaza inancını ayet ve hadislerle açıklar.	6	3	3	50
Kaza ve kader ile ilgili kavramları analiz eder.	2	0	2	0
KAZANIM BELİRTİLMEMİŞ	2	1	1	50

Sözel (İNG)	S	D	Y	B%
İngilizce				
Students will be able to understand short and simple texts about friendship.	2	1	1	50
Students will be able to structure a talk to make simple inquiries, give explanations and reasons.	1	1	0	100
Students will be able to understand short and simple invitation letters, cards and e-mails.	1	1	0	100
Students will be able to understand the specific information in short conversations on everyday topics, such as acc	1	0	0	0
Students will be able to express what they prefer, like and dislike.	3	1	2	33
Students will be able to talk about regular activities of teenagers.	1	1	0	100
Students will be able to understand phrases and expressions about regular activities of teenagers.	1	1	0	100

Sayısal (MAT)	S	D	Y	B%
Matematik				
Verilen pozitif tam sayıların pozitif tam sayı çarpanlarını bulur, pozitif tam sayıların pozitif tam sayı çarpanlarını üsli	4	2	1	50
İki doğal sayının en büyük ortak bölenini (EBOB) ve en küçük ortak katını (EKOK) hesaplar, ilgili problemleri çözer.	3	1	0	33
Verilen iki doğal sayının aralarında asal olup olmadığını belirler.	3	3	0	100
Tam sayıların, tam sayı kuvvetlerini hesaplar.	4	1	1	25
Üslü ifadelerle ilgili temel kuralları anlar, birbirine denk ifadeler oluşturur.	4	1	2	25
Sayıların ondalık gösterimlerini 10'un tam sayı kuvvetlerini kullanarak çözümler.	2	2	0	100

Sayısal (FEN)	S	D	Y	B%
Fen				
Mevsimlerin oluşumuna yönelik tahminlerde bulunur.	10	8	2	80
İklim ve hava olayları arasındaki farkı açıklar.	5	4	1	80
İklim biliminin (klimatoloji) bir bilim dalı olduğunu ve bu alanda çalışan uzmanlara iklim bilimci (klimatolog) adı ver	1	1	0	100
Nükleotid, gen, DNA ve kromozom kavramlarını açıklayarak bu kavramlar arasında ilişki kurar.	2	2	0	100
DNA'nın kendini nasıl eşlediğini ifade eder.	1	1	0	100
DNA'nın yapısını model üzerinde gösterir.	1	1	0	100

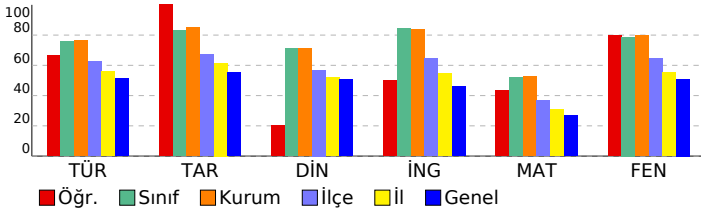

SONUÇ BELGESİ

İSTANBUL / BEYLİKDÜZÜ / DÜNYA ETÜT MERKEZİ

8. SINIF SÜREÇ İZLEME VE DEĞERLENDİRME - 1 (2024-2025)

DERSLERE GÖRE ANALİZ

Öğrenci	Numara	Sınıf
ÖMER SADI SÜTÜTEMİZ	0	

Puan Türü	Puan	Genel Ortalama	Dereceler				
			Snf	Kurum	İlçe	İl	Genel
LGS	▲ 423,306	329,210	48	61	72	258	1871
Katılımlar:			103	129	269	1531	11679

Ders	Soru	Doğru	Yanlış	Net	Başarı %	Sınıf Ort.	Kurum Ort.	Genel Ort.
Türkçe	20	15	4	13,67	68	▼ 15,16	▼ 15,32	▲ 10,24
Tarih	10	10	0	10,00	100	▲ 8,33	▲ 8,49	▲ 5,53
Din K.ve A.B.	10	8	2	7,33	73	▲ 7,09	▲ 7,10	▲ 5,06
İngilizce	10	9	1	8,67	87	▲ 8,44	▲ 8,37	▲ 4,58
Matematik	20	13	4	11,67	58	▲ 10,39	▲ 10,53	▲ 5,42
Fen	20	19	1	18,67	93	▲ 15,75	▲ 15,92	▲ 10,20
Toplam:	90	74	12	70,00	78	▲ 65,15	▲ 65,74	▲ 41,03

Soru No	12345678901234567890
Sözel (TÜR)	acADDBCCBAAC caBCAAB
Cevap Anh.	A BDADDBCCBAACDCBCAAB
Sözel (SOS)	DCDCBDBABA
Cevap Anh.	A DCDCBDBABA
Sözel (DİN)	ABCaAcCBCD
Cevap Anh.	A ABCBABCBCD
Sözel (İNG)	aBCBDAABA
Cevap Anh.	A BBCBDAABA
Sayısal (MAT)	AcBDCbAaB DCACB cC B
Cevap Anh.	A ABBDDCCACBDDCACBDACBB
Sayısal (FEN)	CCBAaAADCBCACBDCACDB
Cevap Anh.	A CCBAD4ADCBCACBDCACDB

Sözel (TÜR)	S	D	Y	B%
Türkçe				
Bağlamdan yararlanarak bilmediği kelime ve kelime gruplarının anlamını tahmin eder.	1	0	1	0
Kelimeleri anlamlarına uygun kullanır.	1	0	1	0
Bilgi kaynaklarının güvenilirliğini sorgular.	1	1	0	100
Filimsilerin cümledeki işlevlerini kavrar.	3	3	0	100
Metin türlerini ayırt eder.	1	1	0	100
Grafik, tablo ve çizelgeyle sunulan bilgileri yorumlar.	2	2	0	100
Metnin içeriğine uygun başlık/başlıklar belirler.	2	2	0	100
Okuduklarında kullanılan düşünceyi geliştirme yollarını belirler.	1	1	0	100
Metnin konusunu belirler.	1	1	0	100
Metnin ana fikrini/ana duygusunu belirler.	1	1	0	100
Bir işi işlem basamaklarına göre yazar.	1	0	0	0
Okuduğu metinlerdeki hikâye unsurlarını belirler.	1	0	1	0
Metinle ilgili soruları cevaplar.	1	0	1	0
Metindeki anlatım biçimlerini belirler.	1	1	0	100
Yazdıklarını düzenler.	2	2	0	100

Sözel (SOS)	S	D	Y	B%
Tarih				
Mustafa Kemal'in askerlik hayatı ile ilgili olayları ve olguları onun kişilik özellikleri ile ilişkilendirir.	4	4	0	100
Avrupa'daki gelişmelerin yansımaları bağlamında Osmanlı Devleti'nin yirminci yüzyılın başlarındaki siyasi ve sosyal	3	3	0	100
Mustafa Kemal'in çocukluk ve öğrenim hayatından hareketle onun kişilik özelliklerinin oluşumu hakkında çıkarımlar	3	3	0	100

Sözel (DİN)	S	D	Y	B%
Din K.ve A.B.				
Kader ve kaza inancını ayet ve hadislerle açıklar.	6	5	1	83
Kaza ve kader ile ilgili kavramları analiz eder.	2	1	1	50
KAZANIM BELİRTİLMEMİŞ	2	2	0	100

Sözel (İNG)	S	D	Y	B%
İngilizce				
Students will be able to understand short and simple texts about friendship.	2	1	1	50
Students will be able to structure a talk to make simple inquiries, give explanations and reasons.	1	1	0	100
Students will be able to understand short and simple invitation letters, cards and e-mails.	1	1	0	100
Students will be able to understand the specific information in short conversations on everyday topics, such as acc	1	1	0	100
Students will be able to express what they prefer, like and dislike.	3	3	0	100
Students will be able to talk about regular activities of teenagers.	1	1	0	100
Students will be able to understand phrases and expressions about regular activities of teenagers.	1	1	0	100

Sayısal (MAT)	S	D	Y	B%
Matematik				
Verilen pozitif tam sayıların pozitif tam sayı çarpanlarını bulur, pozitif tam sayıların pozitif tam sayı çarpanlarını üslü	4	3	0	75
İki doğal sayının en büyük ortak bölenini (EBOB) ve en küçük ortak katını (EKOK) hesaplar, ilgili problemleri çözer.	3	2	1	67
Verilen iki doğal sayının aralarında asal olup olmadığını belirler.	3	3	0	100
Tam sayıların, tam sayı kuvvetlerini hesaplar.	4	2	2	50
Üslü ifadelerle ilgili temel kuralları anlar, birbirine denk ifadeler oluşturur.	4	1	1	25
Sayıların ondalık gösterimlerini 10'un tam sayı kuvvetlerini kullanarak çözümler.	2	2	0	100

Sayısal (FEN)	S	D	Y	B%
Fen				
Mevsimlerin oluşumuna yönelik tahminlerde bulunur.	10	9	1	90
İklim ve hava olayları arasındaki farkı açıklar.	5	5	0	100
İklim biliminin (klimatoloji) bir bilim dalı olduğunu ve bu alanda çalışan uzmanlara iklim bilimci (klimatolog) adı ver	1	1	0	100
Nükleotid, gen, DNA ve kromozom kavramlarını açıklayarak bu kavramlar arasında ilişki kurar.	2	2	0	100
DNA'nın kendini nasıl eşlediğini ifade eder.	1	1	0	100
DNA'nın yapısını model üzerinde gösterir.	1	1	0	100

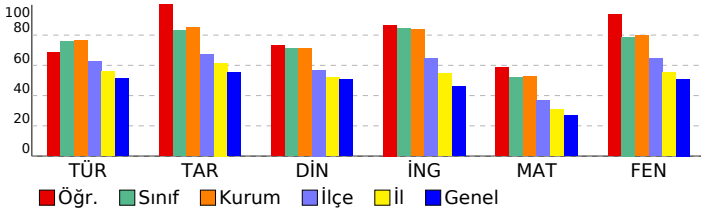

SONUÇ BELGESİ

İSTANBUL / BEYLİKDÜZÜ / DÜNYA ETÜT MERKEZİ

8. SINIF SÜREÇ İZLEME VE DEĞERLENDİRME - 1 (2024-2025)

DERSLERE GÖRE ANALİZ

Öğrenci	Numara	Sınıf
ÖYKÜ AKYOL	0	

Puan Türü	Puan	Genel Ortalama	Dereceler				
			Snf	Kurum	İlçe	İl	Genel
LGS	311,782	329,210	99	122	196	973	6530
Katılımlar:			103	129	269	1531	11679

Ders	Soru	Doğru	Yanlış	Net	Başarı %	Sınıf Ort.	Kurum Ort.	Genel Ort.
Türkçe	20	14	5	12,33	62	15,16	15,32	10,24
Tarih	10	7	3	6,00	60	8,33	8,49	5,53
Din K.ve A.B.	10	4	5	2,33	23	7,09	7,10	5,06
İngilizce	10	4	5	2,33	23	8,44	8,37	4,58
Matematik	20	7	12	3,00	15	10,39	10,53	5,42
Fen	20	11	8	8,33	42	15,75	15,92	10,20
Toplam:	90	47	38	34,33	38	65,15	65,74	41,03

Soru No	12345678901234567890
Sözel (TÜR)	aDA DaCCBAACCDaBdcAB
Cevap Anh.	A BDADDBCCBAACCDCAAB
Sözel (SOS)	DCbCbBcABA
Cevap Anh.	A DCDCDBDABA
Sözel (DİN)	BbdccaBCD
Cevap Anh.	A ABCBABCBCD
Sözel (İNG)	a bBccAABc
Cevap Anh.	A BBCBDAABA
Sayısal (MAT)	bdBDCCbCd cdbdBbbCda
Cevap Anh.	A ABBDCACBDDCACBDACBB
Sayısal (FEN)	dCBd CAbaBbaAdDcCDB
Cevap Anh.	A CCBAD4ADCBCACBDCACDB

Sözel (TÜR)	S	D	Y	B%
Türkçe				
Bağlamdan yararlanarak bilmediği kelime ve kelime gruplarının anlamını tahmin eder.	1	0	1	0
Kelimeleri anlamlarına uygun kullanır.	1	1	0	100
Bilgi kaynaklarının güvenilirliğini sorgular.	1	1	0	100
Filimsilerin cümledeki işlevlerini kavrar.	3	2	0	67
Metin türlerini ayırt eder.	1	1	0	100
Grafik, tablo ve çizelgeyle sunulan bilgileri yorumlar.	2	1	1	50
Metnin içeriğine uygun başlık/başlıklar belirler.	2	2	0	100
Okuduklarında kullanılan düşünceyi geliştirme yollarını belirler.	1	1	0	100
Metnin konusunu belirler.	1	1	0	100
Metnin ana fikrini/ana duygusunu belirler.	1	1	0	100
Bir işi işlem basamaklarına göre yazar.	1	1	0	100
Okuduğu metinlerdeki hikâye unsurlarını belirler.	1	1	0	100
Metinle ilgili soruları cevaplar.	1	0	1	0
Metindeki anlatım biçimlerini belirler.	1	0	1	0
Yazdıklarını düzenler.	2	1	1	50

Sözel (SOS)	S	D	Y	B%
Tarih				
Mustafa Kemal'in askerlik hayatı ile ilgili olayları ve olguları onun kişilik özellikleri ile ilişkilendirir.	4	4	0	100
Avrupa'daki gelişmelerin yansımaları bağlamında Osmanlı Devleti'nin yirminci yüzyılın başlarındaki siyasi ve sosyal	3	1	2	33
Mustafa Kemal'in çocukluk ve öğrenim hayatından hareketle onun kişilik özelliklerinin oluşumu hakkında çıkarımlar	3	2	1	67

Sözel (DİN)	S	D	Y	B%
Din K.ve A.B.				
Kader ve kaza inancını ayet ve hadislerle açıklar.	6	3	3	50
Kaza ve kader ile ilgili kavramları analiz eder.	2	0	2	0
KAZANIM BELİRTİLMEMİŞ	2	1	0	50

Sözel (İNG)	S	D	Y	B%
İngilizce				
Students will be able to understand short and simple texts about friendship.	2	1	1	50
Students will be able to structure a talk to make simple inquiries, give explanations and reasons.	1	0	0	0
Students will be able to understand short and simple invitation letters, cards and e-mails.	1	0	1	0
Students will be able to understand the specific information in short conversations on everyday topics, such as acc	1	0	1	0
Students will be able to express what they prefer, like and dislike.	3	1	2	33
Students will be able to talk about regular activities of teenagers.	1	1	0	100
Students will be able to understand phrases and expressions about regular activities of teenagers.	1	1	0	100

Sayısal (MAT)	S	D	Y	B%
Matematik				
Verilen pozitif tam sayıların pozitif tam sayı çarpanlarını bulur, pozitif tam sayıların pozitif tam sayı çarpanlarını üsli	4	2	2	50
İki doğal sayının en büyük ortak bölenini (EBOB) ve en küçük ortak katını (EKOK) hesaplar, ilgili problemleri çözer.	3	0	3	0
Verilen iki doğal sayının aralarında asal olup olmadığını belirler.	3	1	2	33
Tam sayıların, tam sayı kuvvetlerini hesaplar.	4	2	2	50
Üslü ifadelerle ilgili temel kuralları anlar, birbirine denk ifadeler oluşturur.	4	1	2	25
Sayıların ondalık gösterimlerini 10'un tam sayı kuvvetlerini kullanarak çözümler.	2	1	1	50

Sayısal (FEN)	S	D	Y	B%
Fen				
Mevsimlerin oluşumuna yönelik tahminlerde bulunur.	10	4	5	40
İklim ve hava olayları arasındaki farkı açıklar.	5	2	3	40
İklim biliminin (klimatoloji) bir bilim dalı olduğunu ve bu alanda çalışan uzmanlara iklim bilimci (klimatolog) adı ver	1	1	0	100
Nükleotid, gen, DNA ve kromozom kavramlarını açıklayarak bu kavramlar arasında ilişki kurar.	2	2	0	100
DNA'nın kendini nasıl eşlediğini ifade eder.	1	1	0	100
DNA'nın yapısını model üzerinde gösterir.	1	1	0	100

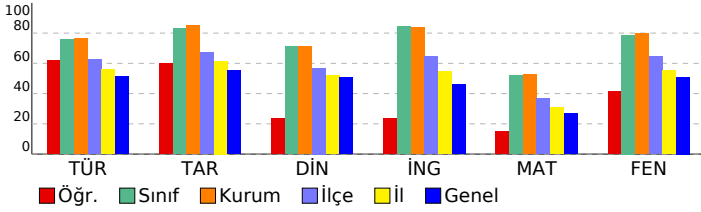

SONUÇ BELGESİ

İSTANBUL / BEYLİKDÜZÜ / DÜNYA ETÜT MERKEZİ

8. SINIF SÜREÇ İZLEME VE DEĞERLENDİRME - 1 (2024-2025)

DERSLERE GÖRE ANALİZ

Öğrenci	Numara	Sınıf
POYRAZ KESKİN	0	

Puan Türü	Puan	Genel Ortalama	Dereceler				
			Snf	Kurum	İlçe	İl	Genel
LGS	300,089	329,210	101	126	208	1043	7030
Katılımlar:			103	129	269	1531	11679

Ders	Soru	Doğru	Yanlış	Net	Başarı %	Sınıf Ort.	Kurum Ort.	Genel Ort.
Türkçe	20	11	3	10,00	50	15,16	15,32	10,24
Tarih	10	5	2	4,33	43	8,33	8,49	5,53
Din K.ve A.B.	10	8	0	8,00	80	7,09	7,10	5,06
İngilizce	10	2	4	0,67	7	8,44	8,37	4,58
Matematik	20	3	2	2,33	12	10,39	10,53	5,42
Fen	20	8	2	7,33	37	15,75	15,92	10,20
Toplam:	90	37	13	32,67	36	65,15	65,74	41,03

Soru No	12345678901234567890
Sözel (TÜR)	A C DCCAdcCBDDA
Cevap Anh.	B BAACBCDCCAABCCBDDADB
Sözel (SOS)	c c DB C CD
Cevap Anh.	B ABADBCCDCD
Sözel (DİN)	DCBCBA C A
Cevap Anh.	B DCBCBABCBA
Sözel (İNG)	bc AbaB
Cevap Anh.	B ABAAADBCBB
Sayısal (MAT)	BBCd a
Cevap Anh.	B BCCADBCACDDBACCCDBBA
Sayısal (FEN)	CA c AC C A Bd
Cevap Anh.	B BDCACDBACCBCDA4DABCC

Sözel (TÜR)	S	D	Y	B%
Türkçe				
Bağlamdan yararlanarak bilmediği kelime ve kelime gruplarının anlamını tahmin eder.	1	0	0	0
Kelimeleri anlamlarına uygun kullanır.	1	0	0	0
Bilgi kaynaklarının güvenilirliğini sorgular.	1	1	0	100
Filimsilerin cümledeki işlevlerini kavrar.	3	2	0	67
Metin türlerini ayırt eder.	1	1	0	100
Grafik, tablo ve çizelgeyle sunulan bilgileri yorumlar.	2	2	0	100
Metnin içeriğine uygun başlık/başlıklar belirler.	2	1	1	50
Okuduklarında kullanılan düşünceyi geliştirme yollarını belirler.	1	0	1	0
Metnin konusunu belirler.	1	0	1	0
Metnin ana fikrini/ana duygusunu belirler.	1	1	0	100
Bir işi işlem basamaklarına göre yazar.	1	1	0	100
Okuduğu metinlerdeki hikâye unsurlarını belirler.	1	1	0	100
Metinle ilgili soruları cevaplar.	1	0	0	0
Metindeki anlatım biçimlerini belirler.	1	1	0	100
Yazdıklarını düzenler.	2	0	0	0

Sözel (SOS)	S	D	Y	B%
Tarih				
Mustafa Kemal'in askerlik hayatı ile ilgili olayları ve olguları onun kişilik özellikleri ile ilişkilendirir.	4	2	1	50
Avrupa'daki gelişmelerin yansımaları bağlamında Osmanlı Devleti'nin yirminci yüzyılın başlarındaki siyasi ve sosyal	3	1	0	33
Mustafa Kemal'in çocukluk ve öğrenim hayatından hareketle onun kişilik özelliklerinin oluşumu hakkında çıkarımlar	3	2	1	67

Sözel (DİN)	S	D	Y	B%
Din K.ve A.B.				
Kader ve kaza inancını ayet ve hadislerle açıklar.	6	4	0	67
Kaza ve kader ile ilgili kavramları analiz eder.	2	2	0	100
KAZANIM BELİRTİLMEMİŞ	2	2	0	100

Sözel (İNG)	S	D	Y	B%
İngilizce				
Students will be able to understand short and simple texts about friendship.	2	1	0	50
Students will be able to structure a talk to make simple inquiries, give explanations and reasons.	1	0	0	0
Students will be able to understand short and simple invitation letters, cards and e-mails.	1	0	0	0
Students will be able to understand the specific information in short conversations on everyday topics, such as acc	1	0	1	0
Students will be able to express what they prefer, like and dislike.	3	0	2	0
Students will be able to talk about regular activities of teenagers.	1	1	0	100
Students will be able to understand phrases and expressions about regular activities of teenagers.	1	0	1	0

Sayısal (MAT)	S	D	Y	B%
Matematik				
Verilen pozitif tam sayıların pozitif tam sayı çarpanlarını bulur, pozitif tam sayıların pozitif tam sayı çarpanlarını üslü	4	1	0	25
İki doğal sayının en büyük ortak bölenini (EBOB) ve en küçük ortak katını (EKOK) hesaplar, ilgili problemleri çözer.	3	0	0	0
Verilen iki doğal sayının aralarında asal olup olmadığını belirler.	3	0	1	0
Tam sayıların, tam sayı kuvvetlerini hesaplar.	4	0	1	0
Üslü ifadelerle ilgili temel kuralları anlar, birbirine denk ifadeler oluşturur.	4	0	0	0
Sayıların ondalık gösterimlerini 10'un tam sayı kuvvetlerini kullanarak çözümler.	2	2	0	100

Sayısal (FEN)	S	D	Y	B%
Fen				
Mevsimlerin oluşumuna yönelik tahminlerde bulunur.	10	1	1	10
İklim ve hava olayları arasındaki farkı açıklar.	5	4	0	80
İklim biliminin (klimatoloji) bir bilim dalı olduğunu ve bu alanda çalışan uzmanlara iklim bilimci (klimatolog) adı ver	1	1	0	100
Nükleotid, gen, DNA ve kromozom kavramlarını açıklayarak bu kavramlar arasında ilişki kurar.	2	1	1	50
DNA'nın kendini nasıl eşlediğini ifade eder.	1	0	0	0
DNA'nın yapısını model üzerinde gösterir.	1	0	0	0

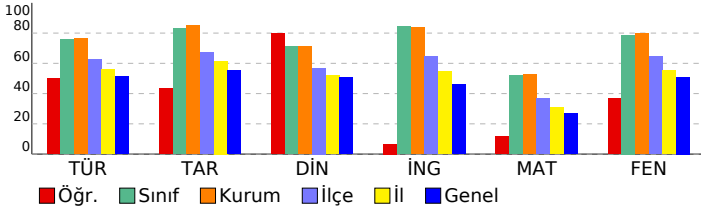

SONUÇ BELGESİ

İSTANBUL / BEYLİKDÜZÜ / DÜNYA ETÜT MERKEZİ

8. SINIF SÜREÇ İZLEME VE DEĞERLENDİRME - 1 (2024-2025)

DERSLERE GÖRE ANALİZ

Öğrenci	Numara	Sınıf
POYRAZ PÜSKÜL	0	

Puan Türü	Puan	Genel Ortalama	Dereceler				
			Snf	Kurum	İlçe	İl	Genel
LGS	▲ 440,588	329,210	28	39	45	170	1278
Katılımlar:			103	129	269	1531	11679

Ders	Soru	Doğru	Yanlış	Net	Başarı %	Sınıf Ort.	Kurum Ort.	Genel Ort.
Türkçe	20	19	1	18,67	93	▲ 15,16	▲ 15,32	▲ 10,24
Tarih	10	10	0	10,00	100	▲ 8,33	▲ 8,49	▲ 5,53
Din K.ve A.B.	10	9	1	8,67	87	▲ 7,09	▲ 7,10	▲ 5,06
İngilizce	10	10	0	10,00	100	▲ 8,44	▲ 8,37	▲ 4,58
Matematik	20	12	6	10,00	50	▼ 10,39	▼ 10,53	▲ 5,42
Fen	20	19	1	18,67	93	▲ 15,75	▲ 15,92	▲ 10,20
Toplam:	90	79	9	76,00	84	▲ 65,15	▲ 65,74	▲ 41,03

Soru No	12345678901234567890
Sözel (TÜR)	BDADDBCCBAACCDcCAAB
Cevap Anh.	A BDADDBCCBAACCDcCAAB
Sözel (SOS)	DCDCBDBABA
Cevap Anh.	A DCDCBDBABA
Sözel (DİN)	dBCBABCBCD
Cevap Anh.	A ABCBABCBCD
Sözel (İNG)	BBCBAAAABA
Cevap Anh.	A BBCBAAAABA
Sayısal (MAT)	AdcDC AdB DCACaacCBB
Cevap Anh.	A ABBDCACBDDCACBDACBB
Sayısal (FEN)	CCBADAADCBBcABDCACDB
Cevap Anh.	A CCBAD4ADCBCcABDCACDB

Sözel (TÜR)	S	D	Y	B%
Türkçe				
Bağlamdan yararlanarak bilmediği kelime ve kelime gruplarının anlamını tahmin eder.	1	1	0	100
Kelimeleri anlamlarına uygun kullanır.	1	1	0	100
Bilgi kaynaklarının güvenilirliğini sorgular.	1	1	0	100
Filimsilerin cümledeki işlevlerini kavrar.	3	2	1	67
Metin türlerini ayırt eder.	1	1	0	100
Grafik, tablo ve çizelgeyle sunulan bilgileri yorumlar.	2	2	0	100
Metnin içeriğine uygun başlık/başlıklar belirler.	2	2	0	100
Okuduklarında kullanılan düşünceyi geliştirme yollarını belirler.	1	1	0	100
Metnin konusunu belirler.	1	1	0	100
Metnin ana fikrini/ana duygusunu belirler.	1	1	0	100
Bir işi işlem basamaklarına göre yazar.	1	1	0	100
Okuduğu metinlerdeki hikâye unsurlarını belirler.	1	1	0	100
Metinle ilgili soruları cevaplar.	1	1	0	100
Metindeki anlatım biçimlerini belirler.	1	1	0	100
Yazdıklarını düzenler.	2	2	0	100

Sözel (SOS)	S	D	Y	B%
Tarih				
Mustafa Kemal'in askerlik hayatı ile ilgili olayları ve olguları onun kişilik özellikleri ile ilişkilendirir.	4	4	0	100
Avrupa'daki gelişmelerin yansımaları bağlamında Osmanlı Devleti'nin yirminci yüzyılın başlarındaki siyasi ve sosyal	3	3	0	100
Mustafa Kemal'in çocukluk ve öğrenim hayatından hareketle onun kişilik özelliklerinin oluşumu hakkında çıkarımlar	3	3	0	100

Sözel (DİN)	S	D	Y	B%
Din K.ve A.B.				
Kader ve kaza inancını ayet ve hadislerle açıklar.	6	6	0	100
Kaza ve kader ile ilgili kavramları analiz eder.	2	2	0	100
KAZANIM BELİRTİLMEMİŞ	2	1	1	50

Sözel (İNG)	S	D	Y	B%
İngilizce				
Students will be able to understand short and simple texts about friendship.	2	2	0	100
Students will be able to structure a talk to make simple inquiries, give explanations and reasons.	1	1	0	100
Students will be able to understand short and simple invitation letters, cards and e-mails.	1	1	0	100
Students will be able to understand the specific information in short conversations on everyday topics, such as acc	1	1	0	100
Students will be able to express what they prefer, like and dislike.	3	3	0	100
Students will be able to talk about regular activities of teenagers.	1	1	0	100
Students will be able to understand phrases and expressions about regular activities of teenagers.	1	1	0	100

Sayısal (MAT)	S	D	Y	B%
Matematik				
Verilen pozitif tam sayıların pozitif tam sayı çarpanlarını bulur, pozitif tam sayıların pozitif tam sayı çarpanlarını üsli	4	4	0	100
İki doğal sayının en büyük ortak bölenini (EBOB) ve en küçük ortak katını (EKOK) hesaplar, ilgili problemleri çözer.	3	2	1	67
Verilen iki doğal sayının aralarında asal olup olmadığını belirler.	3	2	1	67
Tam sayıların, tam sayı kuvvetlerini hesaplar.	4	1	2	25
Üslü ifadelerle ilgili temel kuralları anlar, birbirine denk ifadeler oluşturur.	4	1	2	25
Sayıların ondalık gösterimlerini 10'un tam sayı kuvvetlerini kullanarak çözümler.	2	2	0	100

Sayısal (FEN)	S	D	Y	B%
Fen				
Mevsimlerin oluşumuna yönelik tahminlerde bulunur.	10	9	1	90
İklim ve hava olayları arasındaki farkı açıklar.	5	5	0	100
İklim biliminin (klimatoloji) bir bilim dalı olduğunu ve bu alanda çalışan uzmanlara iklim bilimci (klimatolog) adı ver	1	1	0	100
Nükleotid, gen, DNA ve kromozom kavramlarını açıklayarak bu kavramlar arasında ilişki kurar.	2	2	0	100
DNA'nın kendini nasıl eşlediğini ifade eder.	1	1	0	100
DNA'nın yapısını model üzerinde gösterir.	1	1	0	100

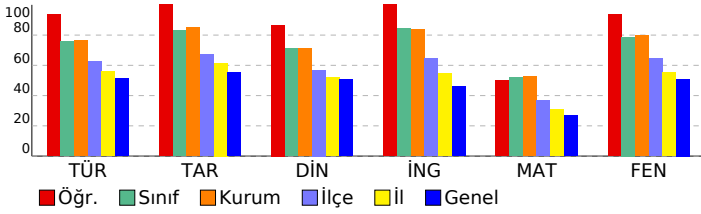

SONUÇ BELGESİ

İSTANBUL / BEYLİKDÜZÜ / DÜNYA ETÜT MERKEZİ

8. SINIF SÜREÇ İZLEME VE DEĞERLENDİRME - 1 (2024-2025)

DERSLERE GÖRE ANALİZ

Öğrenci	Numara	Sınıf
RASUL EMRE HOT	0	

Puan Türü	Puan	Genel Ortalama	Dereceler				
			Snf	Kurum	İlçe	İl	Genel
LGS	▲ 435,849	329,210	35	47	53	191	1441
Katılımlar:			103	129	269	1531	11679

Ders	Soru	Doğru	Yanlış	Net	Başarı %	Sınıf Ort.	Kurum Ort.	Genel Ort.
Türkçe	20	15	5	13,33	67	▼ 15,16	▼ 15,32	▲ 10,24
Tarih	10	9	1	8,67	87	▲ 8,33	▲ 8,49	▲ 5,53
Din K.ve A.B.	10	7	2	6,33	63	▼ 7,09	▼ 7,10	▲ 5,06
İngilizce	10	10	0	10,00	100	▲ 8,44	▲ 8,37	▲ 4,58
Matematik	20	15	3	14,00	70	▲ 10,39	▲ 10,53	▲ 5,42
Fen	20	20	0	20,00	100	▲ 15,75	▲ 15,92	▲ 10,20
Toplam:	90	76	11	72,33	80	▲ 65,15	▲ 65,74	▲ 41,03

Soru No	12345678901234567890
Sözel (TÜR)	BAACcCDbbAABcdBaDADB
Cevap Anh.	B BAACBCDCCAABCCBDDADB
Sözel (SOS)	ABAaBCCDCD
Cevap Anh.	B ABADBCCDCD
Sözel (DİN)	DCB BAddBA
Cevap Anh.	B DCBCBABCBA
Sözel (İNG)	ABAAADBCBB
Cevap Anh.	B ABAAADBCBB
Sayısal (MAT)	BBCA BCAb DBaACDDBcA
Cevap Anh.	B BCBADBCACDDBACCCDBBA
Sayısal (FEN)	BDCACDBACCBCDADDABCC
Cevap Anh.	B BDCACDBACCBCDA4DABCC

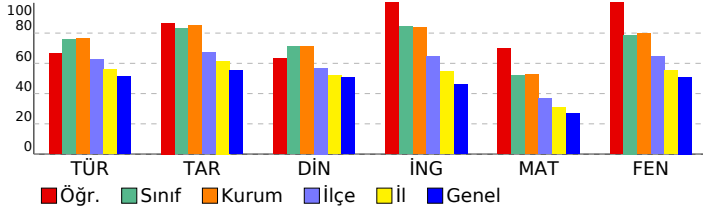

Sözel (TÜR)	S	D	Y	B%
Türkçe	1	1	0	100
Bağlamdan yararlanarak bilmediği kelime ve kelime gruplarının anlamını tahmin eder.	1	1	0	100
Kelimeleri anlamlarına uygun kullanır.	1	1	0	100
Bilgi kaynaklarının güvenilirliğini sorgular.	1	1	0	100
Filimsilerin cümledeki işlevlerini kavrar.	3	1	2	33
Metin türlerini ayırt eder.	1	0	1	0
Grafik, tablo ve çizelgeyle sunulan bilgileri yorumlar.	2	2	0	100
Metnin içeriğine uygun başlık/başlıklar belirler.	2	1	1	50
Okuduklarında kullanılan düşünceyi geliştirme yollarını belirler.	1	1	0	100
Metnin konusunu belirler.	1	1	0	100
Metnin ana fikrini/ana duygusunu belirler.	1	1	0	100
Bir işi işlem basamaklarına göre yazar.	1	0	1	0
Okuduğu metinlerdeki hikâye unsurlarını belirler.	1	1	0	100
Metinle ilgili soruları cevaplar.	1	1	0	100
Metindeki anlatım biçimlerini belirler.	1	1	0	100
Yazdıklarını düzenler.	2	2	0	100

Sözel (SOS)	S	D	Y	B%
Tarih	4	4	0	100
Mustafa Kemal'in askerlik hayatı ile ilgili olayları ve olguları onun kişilik özellikleri ile ilişkilendirir.	4	4	0	100
Avrupa'daki gelişmelerin yansımaları bağlamında Osmanlı Devleti'nin yirminci yüzyılın başlarındaki siyasi ve sosyal	3	3	0	100
Mustafa Kemal'in çocukluk ve öğrenim hayatından hareketle onun kişilik özelliklerinin oluşumu hakkında çıkarımlar	3	2	1	67

Sözel (DİN)	S	D	Y	B%
Din K.ve A.B.	6	4	2	67
Kader ve kaza inancını ayet ve hadislerle açıklar.	6	4	2	67
Kaza ve kader ile ilgili kavramları analiz eder.	2	1	0	50
KAZANIM BELİRTİLMEMİŞ	2	2	0	100

Sözel (İNG)	S	D	Y	B%
İngilizce	2	2	0	100
Students will be able to understand short and simple texts about friendship.	2	2	0	100
Students will be able to structure a talk to make simple inquiries, give explanations and reasons.	1	1	0	100
Students will be able to understand short and simple invitation letters, cards and e-mails.	1	1	0	100
Students will be able to understand the specific information in short conversations on everyday topics, such as acc	1	1	0	100
Students will be able to express what they prefer, like and dislike.	3	3	0	100
Students will be able to talk about regular activities of teenagers.	1	1	0	100
Students will be able to understand phrases and expressions about regular activities of teenagers.	1	1	0	100

Sayısal (MAT)	S	D	Y	B%
Matematik	4	4	0	100
Verilen pozitif tam sayıların pozitif tam sayı çarpanlarını bulur, pozitif tam sayıların pozitif tam sayı çarpanlarını üslü	4	4	0	100
İki doğal sayının en büyük ortak bölenini (EBOB) ve en küçük ortak katını (EKOK) hesaplar, ilgili problemleri çözer.	3	1	1	33
Verilen iki doğal sayının aralarında asal olup olmadığını belirler.	3	2	1	67
Tam sayıların, tam sayı kuvvetlerini hesaplar.	4	4	0	100
Üslü ifadelerle ilgili temel kuralları anlar, birbirine denk ifadeler oluşturur.	4	2	1	50
Sayıların ondalık gösterimlerini 10'un tam sayı kuvvetlerini kullanarak çözümler.	2	2	0	100

Sayısal (FEN)	S	D	Y	B%
Fen	10	10	0	100
Mevsimlerin oluşumuna yönelik tahminlerde bulunur.	10	10	0	100
İklim ve hava olayları arasındaki farkı açıklar.	5	5	0	100
İklim biliminin (klimatoloji) bir bilim dalı olduğunu ve bu alanda çalışan uzmanlara iklim bilimci (klimatolog) adı ver	1	1	0	100
Nükleotid, gen, DNA ve kromozom kavramlarını açıklayarak bu kavramlar arasında ilişki kurar.	2	2	0	100
DNA'nın kendini nasıl eşlediğini ifade eder.	1	1	0	100
DNA'nın yapısını model üzerinde gösterir.	1	1	0	100

SONUÇ BELGESİ

İSTANBUL / BEYLİKDÜZÜ / DÜNYA ETÜT MERKEZİ

8. SINIF SÜREÇ İZLEME VE DEĞERLENDİRME - 1 (2024-2025)

DERSLERE GÖRE ANALİZ

Öğrenci	Numara	Sınıf
RİMA BAIKOĞLU	0	

Puan Türü	Puan	Genel Ortalama	Dereceler				
			Snf	Kurum	İlçe	İl	Genel
LGS	▲ 459,563	329,210	15	24	27	89	701
Katılımlar:			103	129	269	1531	11679

Ders	Soru	Doğru	Yanlış	Net	Başarı %	Sınıf Ort.	Kurum Ort.	Genel Ort.
Türkçe	20	16	4	14,67	73	▼ 15,16	▼ 15,32	▲ 10,24
Tarih	10	10	0	10,00	100	▲ 8,33	▲ 8,49	▲ 5,53
Din K.ve A.B.	10	10	0	10,00	100	▲ 7,09	▲ 7,10	▲ 5,06
İngilizce	10	10	0	10,00	100	▲ 8,44	▲ 8,37	▲ 4,58
Matematik	20	17	3	16,00	80	▲ 10,39	▲ 10,53	▲ 5,42
Fen	20	20	0	20,00	100	▲ 15,75	▲ 15,92	▲ 10,20
Toplam:	90	83	7	80,67	90	▲ 65,15	▲ 65,74	▲ 41,03

Soru No	12345678901234567890
Sözel (TÜR)	BaADaBCCBAAbCDaBCAAB
Cevap Anh.	A
Sözel (SOS)	DCDCBDBABA
Cevap Anh.	A
Sözel (DİN)	ABCBABCBCD
Cevap Anh.	A
Sözel (İNG)	BBCBDAABA
Cevap Anh.	A
Sayısal (MAT)	ABBDCCAaBDDCACcDbCBB
Cevap Anh.	A
Sayısal (FEN)	CCBADAADCBCACBDCACDB
Cevap Anh.	A

Sözel (TÜR)	S	D	Y	B%
Türkçe				
Bağlamdan yararlanarak bilmediği kelime ve kelime gruplarının anlamını tahmin eder.	1	1	0	100
Kelimeleri anlamlarına uygun kullanır.	1	0	1	0
Bilgi kaynaklarının güvenilirliğini sorgular.	1	1	0	100
Filimsilerin cümledeki işlevlerini kavrar.	3	2	1	67
Metin türlerini ayırt eder.	1	0	1	0
Grafik, tablo ve çizelgeyle sunulan bilgileri yorumlar.	2	2	0	100
Metnin içeriğine uygun başlık/başlıklar belirler.	2	2	0	100
Okuduklarında kullanılan düşünceyi geliştirme yollarını belirler.	1	1	0	100
Metnin konusunu belirler.	1	1	0	100
Metnin ana fikrini/ana duygusunu belirler.	1	1	0	100
Bir işi işlem basamaklarına göre yazar.	1	1	0	100
Okuduğu metinlerdeki hikâye unsurlarını belirler.	1	1	0	100
Metinle ilgili soruları cevaplar.	1	0	1	0
Metindeki anlatım biçimlerini belirler.	1	1	0	100
Yazdıklarını düzenler.	2	2	0	100

Sözel (SOS)	S	D	Y	B%
Tarih				
Mustafa Kemal'in askerlik hayatı ile ilgili olayları ve olguları onun kişilik özellikleriyle ilişkilendirir.	4	4	0	100
Avrupa'daki gelişmelerin yansımaları bağlamında Osmanlı Devleti'nin yirminci yüzyılın başlarındaki siyasi ve sosyal	3	3	0	100
Mustafa Kemal'in çocukluk ve öğrenim hayatından hareketle onun kişilik özelliklerinin oluşumu hakkında çıkarımlar	3	3	0	100

Sözel (DİN)	S	D	Y	B%
Din K.ve A.B.				
Kader ve kaza inancını ayet ve hadislerle açıklar.	6	6	0	100
Kaza ve kader ile ilgili kavramları analiz eder.	2	2	0	100
KAZANIM BELİRTİLMEMİŞ	2	2	0	100

Sözel (İNG)	S	D	Y	B%
İngilizce				
Students will be able to understand short and simple texts about friendship.	2	2	0	100
Students will be able to structure a talk to make simple inquiries, give explanations and reasons.	1	1	0	100
Students will be able to understand short and simple invitation letters, cards and e-mails.	1	1	0	100
Students will be able to understand the specific information in short conversations on everyday topics, such as acc	1	1	0	100
Students will be able to express what they prefer, like and dislike.	3	3	0	100
Students will be able to talk about regular activities of teenagers.	1	1	0	100
Students will be able to understand phrases and expressions about regular activities of teenagers.	1	1	0	100

Sayısal (MAT)	S	D	Y	B%
Matematik				
Verilen pozitif tam sayıların pozitif tam sayı çarpanlarını bulur, pozitif tam sayıların pozitif tam sayı çarpanlarını üslü	4	4	0	100
İki doğal sayının en büyük ortak bölenini (EBOB) ve en küçük ortak katını (EKOK) hesaplar, ilgili problemleri çözer.	3	3	0	100
Verilen iki doğal sayının aralarında asal olup olmadığını belirler.	3	3	0	100
Tam sayıların, tam sayı kuvvetlerini hesaplar.	4	2	2	50
Üslü ifadelerle ilgili temel kuralları anlar, birbirine denk ifadeler oluşturur.	4	3	1	75
Sayıların ondalık gösterimlerini 10'un tam sayı kuvvetlerini kullanarak çözümler.	2	2	0	100

Sayısal (FEN)	S	D	Y	B%
Fen				
Mevsimlerin oluşumuna yönelik tahminlerde bulunur.	10	10	0	100
İklim ve hava olayları arasındaki farkı açıklar.	5	5	0	100
İklim biliminin (klimatoloji) bir bilim dalı olduğunu ve bu alanda çalışan uzmanlara iklim bilimci (klimatolog) adı ver	1	1	0	100
Nükleotid, gen, DNA ve kromozom kavramlarını açıklayarak bu kavramlar arasında ilişki kurar.	2	2	0	100
DNA'nın kendini nasıl eşlediğini ifade eder.	1	1	0	100
DNA'nın yapısını model üzerinde gösterir.	1	1	0	100

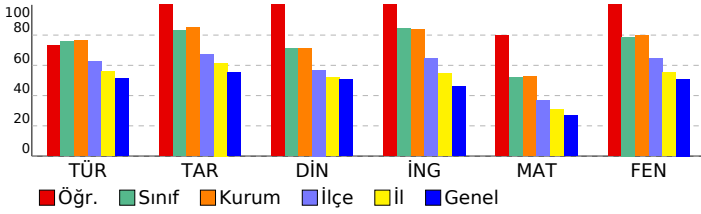

SONUÇ BELGESİ

İSTANBUL / BEYLİKDÜZÜ / DÜNYA ETÜT MERKEZİ

8. SINIF SÜREÇ İZLEME VE DEĞERLENDİRME - 1 (2024-2025)

DERSLERE GÖRE ANALİZ

Öğrenci	Numara	Sınıf
SELİN NAZ ERİŞ	0	

Puan Türü	Puan	Genel Ortalama	Dereceler				
			Snf	Kurum	İlçe	İl	Genel
LGS	▲ 481,699	329,210	8	10	10	23	161
Katılımlar:			103	129	269	1531	11679

Ders	Soru	Doğru	Yanlış	Net	Başarı %	Sınıf Ort.	Kurum Ort.	Genel Ort.
Türkçe	20	20	0	20,00	100	▲ 15,16	▲ 15,32	▲ 10,24
Tarih	10	9	1	8,67	87	▲ 8,33	▲ 8,49	▲ 5,53
Din K.ve A.B.	10	10	0	10,00	100	▲ 7,09	▲ 7,10	▲ 5,06
İngilizce	10	10	0	10,00	100	▲ 8,44	▲ 8,37	▲ 4,58
Matematik	20	18	1	17,67	88	▲ 10,39	▲ 10,53	▲ 5,42
Fen	20	19	1	18,67	93	▲ 15,75	▲ 15,92	▲ 10,20
Toplam:	90	86	3	85,00	94	▲ 65,15	▲ 65,74	▲ 41,03

Soru No	12345678901234567890
Sözel (TÜR)	BDADDBCCBAACCCBCAAB
Cevap Anh.	A
Sözel (SOS)	DCDCBaABA
Cevap Anh.	A
Sözel (DİN)	ABCBAABCBCD
Cevap Anh.	A
Sözel (İNG)	BBCBDAABA
Cevap Anh.	A
Sayısal (MAT)	ABBdaCA BDDCACBDACBB
Cevap Anh.	A
Sayısal (FEN)	CCBADAADCBCbABDCACDB
Cevap Anh.	A

Sözel (TÜR)	S	D	Y	B%
Türkçe				
Bağlamdan yararlanarak bilmediği kelime ve kelime gruplarının anlamını tahmin eder.	1	1	0	100
Kelimeleri anlamlarına uygun kullanır.	1	1	0	100
Bilgi kaynaklarının güvenilirliğini sorgular.	1	1	0	100
Filimsilerin cümledeki işlevlerini kavrar.	3	3	0	100
Metin türlerini ayırt eder.	1	1	0	100
Grafik, tablo ve çizelgeyle sunulan bilgileri yorumlar.	2	2	0	100
Metnin içeriğine uygun başlık/başlıklar belirler.	2	2	0	100
Okuduklarında kullanılan düşünceyi geliştirme yollarını belirler.	1	1	0	100
Metnin konusunu belirler.	1	1	0	100
Metnin ana fikrini/ana duygusunu belirler.	1	1	0	100
Bir işi işlem basamaklarına göre yazar.	1	1	0	100
Okuduğu metinlerdeki hikâye unsurlarını belirler.	1	1	0	100
Metinle ilgili soruları cevaplar.	1	1	0	100
Metindeki anlatım biçimlerini belirler.	1	1	0	100
Yazdıklarını düzenler.	2	2	0	100

Sözel (SOS)	S	D	Y	B%
Tarih				
Mustafa Kemal'in askerlik hayatı ile ilgili olayları ve olguları onun kişilik özellikleri ile ilişkilendirir.	4	4	0	100
Avrupa'daki gelişmelerin yansımaları bağlamında Osmanlı Devleti'nin yirminci yüzyılın başlarındaki siyasi ve sosyal	3	3	0	100
Mustafa Kemal'in çocukluk ve öğrenim hayatından hareketle onun kişilik özelliklerinin oluşumu hakkında çıkarımlar	3	2	1	67

Sözel (DİN)	S	D	Y	B%
Din K.ve A.B.				
Kader ve kaza inancını ayet ve hadislerle açıklar.	6	6	0	100
Kaza ve kader ile ilgili kavramları analiz eder.	2	2	0	100
KAZANIM BELİRTİLMEMİŞ	2	2	0	100

Sözel (İNG)	S	D	Y	B%
İngilizce				
Students will be able to understand short and simple texts about friendship.	2	2	0	100
Students will be able to structure a talk to make simple inquiries, give explanations and reasons.	1	1	0	100
Students will be able to understand short and simple invitation letters, cards and e-mails.	1	1	0	100
Students will be able to understand the specific information in short conversations on everyday topics, such as acc	1	1	0	100
Students will be able to express what they prefer, like and dislike.	3	3	0	100
Students will be able to talk about regular activities of teenagers.	1	1	0	100
Students will be able to understand phrases and expressions about regular activities of teenagers.	1	1	0	100

Sayısal (MAT)	S	D	Y	B%
Matematik				
Verilen pozitif tam sayıların pozitif tam sayı çarpanlarını bulur, pozitif tam sayıların pozitif tam sayı çarpanlarını üsli	4	3	1	75
İki doğal sayının en büyük ortak bölenini (EBOB) ve en küçük ortak katını (EKOK) hesaplar, ilgili problemleri çözer.	3	3	0	100
Verilen iki doğal sayının aralarında asal olup olmadığını belirler.	3	3	0	100
Tam sayıların, tam sayı kuvvetlerini hesaplar.	4	4	0	100
Üslü ifadelerle ilgili temel kuralları anlar, birbirine denk ifadeler oluşturur.	4	3	0	75
Sayıların ondalık gösterimlerini 10'un tam sayı kuvvetlerini kullanarak çözümler.	2	2	0	100

Sayısal (FEN)	S	D	Y	B%
Fen				
Mevsimlerin oluşumuna yönelik tahminlerde bulunur.	10	10	0	100
İklim ve hava olayları arasındaki farkı açıklar.	5	4	1	80
İklim biliminin (klimatoloji) bir bilim dalı olduğunu ve bu alanda çalışan uzmanlara iklim bilimci (klimatolog) adı ver	1	1	0	100
Nükleotid, gen, DNA ve kromozom kavramlarını açıklayarak bu kavramlar arasında ilişki kurar.	2	2	0	100
DNA'nın kendini nasıl eşlediğini ifade eder.	1	1	0	100
DNA'nın yapısını model üzerinde gösterir.	1	1	0	100

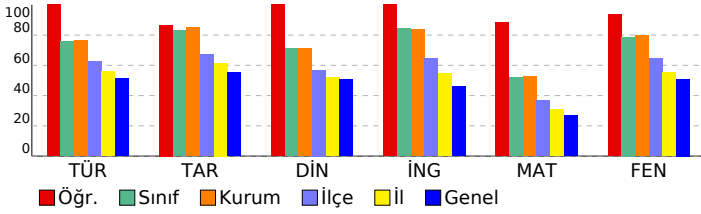

SONUÇ BELGESİ

İSTANBUL / BEYLİKDÜZÜ / DÜNYA ETÜT MERKEZİ

8. SINIF SÜREÇ İZLEME VE DEĞERLENDİRME - 1 (2024-2025)

DERSLERE GÖRE ANALİZ

Öğrenci	Numara	Sınıf
SERRA ALTU NTEPE N	0	

Puan Türü	Puan	Genel Ortalama	Dereceler				
			Snf	Kurum	İlçe	İl	Genel
LGS	▲ 440,482	329,210	29	40	46	171	1284
Katılımlar:			103	129	269	1531	11679

Ders	Soru	Doğru	Yanlış	Net	Başarı %	Sınıf Ort.	Kurum Ort.	Genel Ort.
Türkçe	20	17	3	16,00	80	▲ 15,16	▲ 15,32	▲ 10,24
Tarih	10	9	1	8,67	87	▲ 8,33	▲ 8,49	▲ 5,53
Din K.ve A.B.	10	9	1	8,67	87	▲ 7,09	▲ 7,10	▲ 5,06
İngilizce	10	9	1	8,67	87	▲ 8,44	▲ 8,37	▲ 4,58
Matematik	20	14	3	13,00	65	▲ 10,39	▲ 10,53	▲ 5,42
Fen	20	19	0	19,00	95	▲ 15,75	▲ 15,92	▲ 10,20
Toplam:	90	77	9	74,00	82	▲ 65,15	▲ 65,74	▲ 41,03

Soru No	12345678901234567890
Sözel (TÜR)	BDAbABCBAACCDcCAAB
Cevap Anh.	A
Sözel (SOS)	DCDCBbABA
Cevap Anh.	A
Sözel (DİN)	ABCaABCBCD
Cevap Anh.	A
Sözel (İNG)	dBBCDAAABA
Cevap Anh.	A
Sayısal (MAT)	ABBDCcdaBDDbACB C B
Cevap Anh.	A
Sayısal (FEN)	CCBADAADC CCABDCACDB
Cevap Anh.	A

Sözel (TÜR)	S	D	Y	B%
Türkçe				
Bağlamdan yararlanarak bilmediği kelime ve kelime gruplarının anlamını tahmin eder.	1	1	0	100
Kelimeleri anlamlarına uygun kullanır.	1	1	0	100
Bilgi kaynaklarının güvenilirliğini sorgular.	1	1	0	100
Filimsilerin cümledeki işlevlerini kavrar.	3	1	2	33
Metin türlerini ayırt eder.	1	0	1	0
Grafik, tablo ve çizelgeyle sunulan bilgileri yorumlar.	2	2	0	100
Metnin içeriğine uygun başlık/başlıklar belirler.	2	2	0	100
Okuduklarında kullanılan düşünceyi geliştirme yollarını belirler.	1	1	0	100
Metnin konusunu belirler.	1	1	0	100
Metnin ana fikrini/ana duygusunu belirler.	1	1	0	100
Bir işi işlem basamaklarına göre yazar.	1	1	0	100
Okuduğu metinlerdeki hikâye unsurlarını belirler.	1	1	0	100
Metinle ilgili soruları cevaplar.	1	1	0	100
Metindeki anlatım biçimlerini belirler.	1	1	0	100
Yazdıklarını düzenler.	2	2	0	100

Sözel (SOS)	S	D	Y	B%
Tarih				
Mustafa Kemal'in askerlik hayatı ile ilgili olayları ve olguları onun kişilik özellikleri ile ilişkilendirir.	4	4	0	100
Avrupa'daki gelişmelerin yansımaları bağlamında Osmanlı Devleti'nin yirminci yüzyılın başlarındaki siyasi ve sosyal	3	3	0	100
Mustafa Kemal'in çocukluk ve öğrenim hayatından hareketle onun kişilik özelliklerinin oluşumu hakkında çıkarımlar	3	2	1	67

Sözel (DİN)	S	D	Y	B%
Din K.ve A.B.				
Kader ve kaza inancını ayet ve hadislerle açıklar.	6	5	1	83
Kaza ve kader ile ilgili kavramları analiz eder.	2	2	0	100
KAZANIM BELİRTİLMEMİŞ	2	2	0	100

Sözel (İNG)	S	D	Y	B%
İngilizce				
Students will be able to understand short and simple texts about friendship.	2	1	1	50
Students will be able to structure a talk to make simple inquiries, give explanations and reasons.	1	1	0	100
Students will be able to understand short and simple invitation letters, cards and e-mails.	1	1	0	100
Students will be able to understand the specific information in short conversations on everyday topics, such as acc	1	1	0	100
Students will be able to express what they prefer, like and dislike.	3	3	0	100
Students will be able to talk about regular activities of teenagers.	1	1	0	100
Students will be able to understand phrases and expressions about regular activities of teenagers.	1	1	0	100

Sayısal (MAT)	S	D	Y	B%
Matematik				
Verilen pozitif tam sayıların pozitif tam sayı çarpanlarını bulur, pozitif tam sayıların pozitif tam sayı çarpanlarını üsli	4	3	0	75
İki doğal sayının en büyük ortak bölenini (EBOB) ve en küçük ortak katını (EKOK) hesaplar, ilgili problemleri çözer.	3	3	0	100
Verilen iki doğal sayının aralarında asal olup olmadığını belirler.	3	2	1	67
Tam sayıların, tam sayı kuvvetlerini hesaplar.	4	3	0	75
Üslü ifadelerle ilgili temel kuralları anlar, birbirine denk ifadeler oluşturur.	4	1	2	25
Sayıların ondalık gösterimlerini 10'un tam sayı kuvvetlerini kullanarak çözümler.	2	2	0	100

Sayısal (FEN)	S	D	Y	B%
Fen				
Mevsimlerin oluşumuna yönelik tahminlerde bulunur.	10	10	0	100
İklim ve hava olayları arasındaki farkı açıklar.	5	4	0	80
İklim biliminin (klimatoloji) bir bilim dalı olduğunu ve bu alanda çalışan uzmanlara iklim bilimci (klimatolog) adı ver	1	1	0	100
Nükleotid, gen, DNA ve kromozom kavramlarını açıklayarak bu kavramlar arasında ilişki kurar.	2	2	0	100
DNA'nın kendini nasıl eşlediğini ifade eder.	1	1	0	100
DNA'nın yapısını model üzerinde gösterir.	1	1	0	100

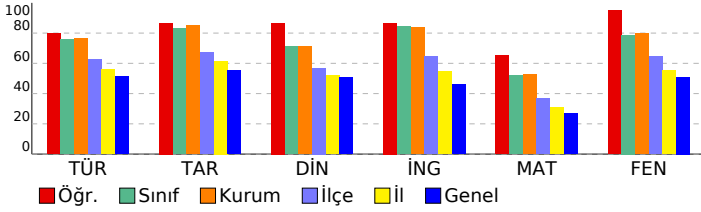

SONUÇ BELGESİ

İSTANBUL / BEYLİKDÜZÜ / DÜNYA ETÜT MERKEZİ

8. SINIF SÜREÇ İZLEME VE DEĞERLENDİRME - 1 (2024-2025)

DERSLERE GÖRE ANALİZ

Öğrenci	Numara	Sınıf
SERRA BOZKURT	0	

Puan Türü	Puan	Genel Ortalama	Dereceler				
			Snf	Kurum	İlçe	İl	Genel
LGS	▲ 347,393	329,210	90	113	162	751	4995
Katılımlar:			103	129	269	1531	11679

Ders	Soru	Doğru	Yanlış	Net	Başarı %	Sınıf Ort.	Kurum Ort.	Genel Ort.
Türkçe	20	14	6	12,00	60	▼ 15,16	▼ 15,32	▲ 10,24
Tarih	10	8	2	7,33	73	▼ 8,33	▼ 8,49	▲ 5,53
Din K.ve A.B.	10	5	5	3,33	33	▼ 7,09	▼ 7,10	▼ 5,06
İngilizce	10	9	1	8,67	87	▲ 8,44	▲ 8,37	▲ 4,58
Matematik	20	10	6	8,00	40	▼ 10,39	▼ 10,53	▲ 5,42
Fen	20	11	8	8,33	42	▼ 15,75	▼ 15,92	▼ 10,20
Toplam:		90	57	28	47,67	▼ 65,15	▼ 65,74	▲ 41,03

Soru No	12345678901234567890
Sözel (TÜR)	BDADaBbCbAaCDbBCAAB
Cevap Anh.	A BDADDBCCBAACCDBCAAB
Sözel (SOS)	DbDCCcDABA
Cevap Anh.	A DCDCBDBABA
Sözel (DİN)	cBbdAdCBca
Cevap Anh.	A ABCBABCBCD
Sözel (İNG)	aBCBDAABA
Cevap Anh.	A BBCBDAABA
Sayısal (MAT)	A BcCCA BbaCACB da d
Cevap Anh.	A ABBDCCACBDDCACBDACBB
Sayısal (FEN)	CdBdaCADCBbCAacdAC c
Cevap Anh.	A CCBAD4ADCBCACBDCACDB

Sözel (TÜR)	S	D	Y	B%
Türkçe				
Bağlamdan yararlanarak bilmediği kelime ve kelime gruplarının anlamını tahmin eder.	1	1	0	100
Kelimeleri anlamlarına uygun kullanır.	1	1	0	100
Bilgi kaynaklarının güvenilirliğini sorgular.	1	1	0	100
Filimsilerin cümledeki işlevlerini kavrar.	3	2	1	67
Metin türlerini ayırt eder.	1	0	1	0
Grafik, tablo ve çizelgeyle sunulan bilgileri yorumlar.	2	2	0	100
Metnin içeriğine uygun başlık/başlıklar belirler.	2	0	2	0
Okuduklarında kullanılan düşünceyi geliştirme yollarını belirler.	1	1	0	100
Metnin konusunu belirler.	1	0	1	0
Metnin ana fikrini/ana duygusunu belirler.	1	1	0	100
Bir işi işlem basamaklarına göre yazar.	1	1	0	100
Okuduğu metinlerdeki hikâye unsurlarını belirler.	1	1	0	100
Metinle ilgili soruları cevaplar.	1	0	1	0
Metindeki anlatım biçimlerini belirler.	1	1	0	100
Yazdıklarını düzenler.	2	2	0	100

Sözel (SOS)	S	D	Y	B%
Tarih				
Mustafa Kemal'in askerlik hayatı ile ilgili olayları ve olguları onun kişilik özellikleri ile ilişkilendirir.	4	3	1	75
Avrupa'daki gelişmelerin yansımaları bağlamında Osmanlı Devleti'nin yirminci yüzyılın başlarındaki siyasi ve sosyal	3	2	1	67
Mustafa Kemal'in çocukluk ve öğrenim hayatından hareketle onun kişilik özelliklerinin oluşumu hakkında çıkarımlar	3	3	0	100

Sözel (DİN)	S	D	Y	B%
Din K.ve A.B.				
Kader ve kaza inancını ayet ve hadislerle açıklar.	6	3	3	50
Kaza ve kader ile ilgili kavramları analiz eder.	2	1	1	50
KAZANIM BELİRTİLMEMİŞ	2	1	1	50

Sözel (İNG)	S	D	Y	B%
İngilizce				
Students will be able to understand short and simple texts about friendship.	2	1	1	50
Students will be able to structure a talk to make simple inquiries, give explanations and reasons.	1	1	0	100
Students will be able to understand short and simple invitation letters, cards and e-mails.	1	1	0	100
Students will be able to understand the specific information in short conversations on everyday topics, such as acc	1	1	0	100
Students will be able to express what they prefer, like and dislike.	3	3	0	100
Students will be able to talk about regular activities of teenagers.	1	1	0	100
Students will be able to understand phrases and expressions about regular activities of teenagers.	1	1	0	100

Sayısal (MAT)	S	D	Y	B%
Matematik				
Verilen pozitif tam sayıların pozitif tam sayı çarpanlarını bulur, pozitif tam sayıların pozitif tam sayı çarpanlarını üslü	4	2	1	50
İki doğal sayının en büyük ortak bölenini (EBOB) ve en küçük ortak katını (EKOK) hesaplar, ilgili problemleri çözer.	3	1	1	33
Verilen iki doğal sayının aralarında asal olup olmadığını belirler.	3	3	0	100
Tam sayıların, tam sayı kuvvetlerini hesaplar.	4	3	1	75
Üslü ifadelerle ilgili temel kuralları anlar, birbirine denk ifadeler oluşturur.	4	1	1	25
Sayıların ondalık gösterimlerini 10'un tam sayı kuvvetlerini kullanarak çözümler.	2	0	2	0

Sayısal (FEN)	S	D	Y	B%
Fen				
Mevsimlerin oluşumuna yönelik tahminlerde bulunur.	10	4	6	40
İklim ve hava olayları arasındaki farkı açıklar.	5	0	0	100
İklim biliminin (klimatoloji) bir bilim dalı olduğunu ve bu alanda çalışan uzmanlara iklim bilimci (klimatolog) adı ver	1	1	0	100
Nükleotid, gen, DNA ve kromozom kavramlarını açıklayarak bu kavramlar arasında ilişki kurar.	2	1	1	50
DNA'nın kendini nasıl eşlediğini ifade eder.	1	0	1	0
DNA'nın yapısını model üzerinde gösterir.	1	0	0	0

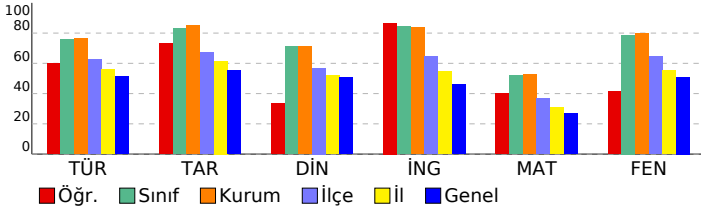

SONUÇ BELGESİ

İSTANBUL / BEYLİKDÜZÜ / DÜNYA ETÜT MERKEZİ

8. SINIF SÜREÇ İZLEME VE DEĞERLENDİRME - 1 (2024-2025)

DERSLERE GÖRE ANALİZ

Öğrenci	Numara	Sınıf
SUEM SERİNOVA	0	

Puan Türü	Puan	Genel Ortalama	Dereceler				
			Snf	Kurum	İlçe	İl	Genel
LGS	▲ 369,433	329,210	82	103	137	603	4066
Katılımlar:			103	129	269	1531	11679

Ders	Soru	Doğru	Yanlış	Net	Başarı %	Sınıf Ort.	Kurum Ort.	Genel Ort.
Türkçe	20	15	4	13,67	68	▼ 15,16	▼ 15,32	▲ 10,24
Tarih	10	6	4	4,67	47	▼ 8,33	▼ 8,49	▼ 5,53
Din K.ve A.B.	10	8	2	7,33	73	▲ 7,09	▲ 7,10	▲ 5,06
İngilizce	10	10	0	10,00	100	▲ 8,44	▲ 8,37	▲ 4,58
Matematik	20	8	10	4,67	23	▼ 10,39	▼ 10,53	▼ 5,42
Fen	20	16	3	15,00	75	▼ 15,75	▼ 15,92	▲ 10,20
Toplam:	90	63	23	55,33	61	▼ 65,15	▼ 65,74	▲ 41,03

Soru No	12345678901234567890
Sözel (TÜR)	BDADD dCBAACdDaaCAAB
Cevap Anh.	A BDADDBCCBAACDCBCAAB
Sözel (SOS)	DCbCadDdBA
Cevap Anh.	A DCDCCBDABA
Sözel (DİN)	AcBBABCBCD
Cevap Anh.	A ABCBABCBCD
Sözel (İNG)	BBCBDAABA
Cevap Anh.	A BBCBDAABA
Sayısal (MAT)	AacDbbcaBabCACA bC B
Cevap Anh.	A ABBDCACBDDCABDACBB
Sayısal (FEN)	CCBADDAD cCbABaCACDB
Cevap Anh.	A CCBAD4ADCBCACBDCACDB

Sözel (TÜR)	S	D	Y	B%
Türkçe				
Bağlamdan yararlanarak bilmediği kelime ve kelime gruplarının anlamını tahmin eder.	1	1	0	100
Kelimeleri anlamlarına uygun kullanır.	1	1	0	100
Bilgi kaynaklarının güvenilirliğini sorgular.	1	1	0	100
Filimsilerin cümledeki işlevlerini kavrar.	3	2	1	67
Metin türlerini ayırt eder.	1	1	0	100
Grafik, tablo ve çizelgeyle sunulan bilgileri yorumlar.	2	1	0	50
Metnin içeriğine uygun başlık/başlıklar belirler.	2	1	1	50
Okuduklarında kullanılan düşünceyi geliştirme yollarını belirler.	1	1	0	100
Metnin konusunu belirler.	1	1	0	100
Metnin ana fikrini/ana duygusunu belirler.	1	1	0	100
Bir işi işlem basamaklarına göre yazar.	1	0	1	0
Okuduğu metinlerdeki hikâye unsurlarını belirler.	1	1	0	100
Metinle ilgili soruları cevaplar.	1	0	1	0
Metindeki anlatım biçimlerini belirler.	1	1	0	100
Yazdıklarını düzenler.	2	2	0	100

Sözel (SOS)	S	D	Y	B%
Tarih				
Mustafa Kemal'in askerlik hayatı ile ilgili olayları ve olguları onun kişilik özellikleri ile ilişkilendirir.	4	3	1	75
Avrupa'daki gelişmelerin yansımaları bağlamında Osmanlı Devleti'nin yirminci yüzyılın başlarındaki siyasi ve sosyal	3	0	3	0
Mustafa Kemal'in çocukluk ve öğrenim hayatından hareketle onun kişilik özelliklerinin oluşumu hakkında çıkarımlar	3	3	0	100

Sözel (DİN)	S	D	Y	B%
Din K.ve A.B.				
Kader ve kaza inancını ayet ve hadislerle açıklar.	6	4	2	67
Kaza ve kader ile ilgili kavramları analiz eder.	2	2	0	100
KAZANIM BELİRTİLMEMİŞ	2	2	0	100

Sözel (İNG)	S	D	Y	B%
İngilizce				
Students will be able to understand short and simple texts about friendship.	2	2	0	100
Students will be able to structure a talk to make simple inquiries, give explanations and reasons.	1	1	0	100
Students will be able to understand short and simple invitation letters, cards and e-mails.	1	1	0	100
Students will be able to understand the specific information in short conversations on everyday topics, such as acc	1	1	0	100
Students will be able to express what they prefer, like and dislike.	3	3	0	100
Students will be able to talk about regular activities of teenagers.	1	1	0	100
Students will be able to understand phrases and expressions about regular activities of teenagers.	1	1	0	100

Sayısal (MAT)	S	D	Y	B%
Matematik				
Verilen pozitif tam sayıların pozitif tam sayı çarpanlarını bulur, pozitif tam sayıların pozitif tam sayı çarpanlarını üslü	4	2	1	50
İki doğal sayının en büyük ortak bölenini (EBOB) ve en küçük ortak katını (EKOK) hesaplar, ilgili problemleri çözer.	3	1	2	33
Verilen iki doğal sayının aralarında asal olup olmadığını belirler.	3	2	1	67
Tam sayıların, tam sayı kuvvetlerini hesaplar.	4	1	3	25
Üslü ifadelerle ilgili temel kuralları anlar, birbirine denk ifadeler oluşturur.	4	0	3	0
Sayıların ondalık gösterimlerini 10'un tam sayı kuvvetlerini kullanarak çözümler.	2	2	0	100

Sayısal (FEN)	S	D	Y	B%
Fen				
Mevsimlerin oluşumuna yönelik tahminlerde bulunur.	10	10	0	100
İklim ve hava olayları arasındaki farkı açıklar.	5	2	2	40
İklim biliminin (klimatoloji) bir bilim dalı olduğunu ve bu alanda çalışan uzmanlara iklim bilimci (klimatolog) adı ver	1	1	0	100
Nükleotid, gen, DNA ve kromozom kavramlarını açıklayarak bu kavramlar arasında ilişki kurar.	2	1	1	50
DNA'nın kendini nasıl eşlediğini ifade eder.	1	1	0	100
DNA'nın yapısını model üzerinde gösterir.	1	1	0	100

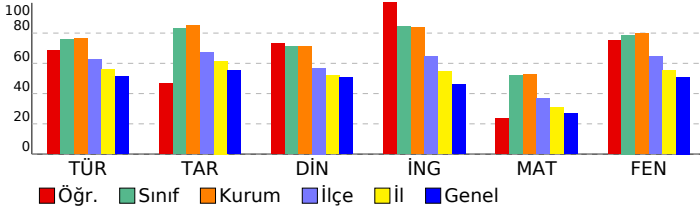

SONUÇ BELGESİ

İSTANBUL / BEYLİKDÜZÜ / DÜNYA ETÜT MERKEZİ

8. SINIF SÜREÇ İZLEME VE DEĞERLENDİRME - 1
(2024-2025)

DERSLERE GÖRE ANALİZ

Öğrenci	Numara	Sınıf
ŞÜKRAN ÇİFTÇİ	0	

Puan Türü	Puan	Genel Ortalama	Dereceler				
			Snf	Kurum	İlçe	İl	Genel
LGS	▲ 436,949	329,210	32	44	50	185	1402
Katılımlar:			103	129	269	1531	11679

Ders	Soru	Doğru	Yanlış	Net	Başarı %	Sınıf Ort.	Kurum Ort.	Genel Ort.
Türkçe	20	17	3	16,00	80	▲ 15,16	▲ 15,32	▲ 10,24
Tarih	10	7	3	6,00	60	▼ 8,33	▼ 8,49	▲ 5,53
Din K.ve A.B.	10	7	3	6,00	60	▼ 7,09	▼ 7,10	▲ 5,06
İngilizce	10	8	2	7,33	73	▼ 8,44	▼ 8,37	▲ 4,58
Matematik	20	16	3	15,00	75	▲ 10,39	▲ 10,53	▲ 5,42
Fen	20	19	1	18,67	93	▲ 15,75	▲ 15,92	▲ 10,20
Toplam:		90	74	15	69,00	▲ 65,15	▲ 65,74	▲ 41,03

Soru No	12345678901234567890
Sözel (TÜR)	BAACcbDCCAABCCBaDADB
Cevap Anh.	B BAACBCDCCAABCCBDDADB
Sözel (SOS)	ABADdCCcbD
Cevap Anh.	B ABADBCCDCD
Sözel (DİN)	DCBCdAaCbD
Cevap Anh.	B DCBCBABCBA
Sözel (İNG)	ABAbAbBCBB
Cevap Anh.	B ABAAADBCBB
Sayısal (MAT)	BBbccBCAC DBCACDDBA
Cevap Anh.	B BCCADBCACDDBACDDBA
Sayısal (FEN)	BDCACDBACCBCDAADABdC
Cevap Anh.	B BDCACDBACCBCDA4DABCC

Sözel (TÜR)	S	D	Y	B%
Türkçe				
Bağlamdan yararlanarak bilmediği kelime ve kelime gruplarının anlamını tahmin eder.	1	1	0	100
Kelimeleri anlamlarına uygun kullanır.	1	1	0	100
Bilgi kaynaklarının güvenilirliğini sorgular.	1	1	0	100
Filimsilerin cümledeki işlevlerini kavrar.	3	2	1	67
Metin türlerini ayırt eder.	1	0	1	0
Grafik, tablo ve çizelgeyle sunulan bilgileri yorumlar.	2	2	0	100
Metnin içeriğine uygun başlık/başlıklar belirler.	2	2	0	100
Okuduklarında kullanılan düşünceyi geliştirme yollarını belirler.	1	1	0	100
Metnin konusunu belirler.	1	1	0	100
Metnin ana fikrini/ana duygusunu belirler.	1	1	0	100
Bir işi işlem basamaklarına göre yazar.	1	1	0	100
Okuduğu metinlerdeki hikâye unsurlarını belirler.	1	1	0	100
Metinle ilgili soruları cevaplar.	1	0	1	0
Metindeki anlatım biçimlerini belirler.	1	1	0	100
Yazdıklarını düzenler.	2	2	0	100

Sözel (SOS)	S	D	Y	B%
Tarih				
Mustafa Kemal'in askerlik hayatı ile ilgili olayları ve olguları onun kişilik özellikleri ile ilişkilendirir.	4	3	1	75
Avrupa'daki gelişmelerin yansımaları bağlamında Osmanlı Devleti'nin yirminci yüzyılın başlarındaki siyasi ve sosyal	3	1	2	33
Mustafa Kemal'in çocukluk ve öğrenim hayatından hareketle onun kişilik özelliklerinin oluşumu hakkında çıkarımlar	3	3	0	100

Sözel (DİN)	S	D	Y	B%
Din K.ve A.B.				
Kader ve kaza inancını ayet ve hadislerle açıklar.	6	5	1	83
Kaza ve kader ile ilgili kavramları analiz eder.	2	1	1	50
KAZANIM BELİRTİLMEMİŞ	2	1	1	50

Sözel (İNG)	S	D	Y	B%
İngilizce				
Students will be able to understand short and simple texts about friendship.	2	2	0	100
Students will be able to structure a talk to make simple inquiries, give explanations and reasons.	1	1	0	100
Students will be able to understand short and simple invitation letters, cards and e-mails.	1	1	0	100
Students will be able to understand the specific information in short conversations on everyday topics, such as acc	1	0	1	0
Students will be able to express what they prefer, like and dislike.	3	3	0	100
Students will be able to talk about regular activities of teenagers.	1	0	1	0
Students will be able to understand phrases and expressions about regular activities of teenagers.	1	1	0	100

Sayısal (MAT)	S	D	Y	B%
Matematik				
Verilen pozitif tam sayıların pozitif tam sayı çarpanlarını bulur, pozitif tam sayıların pozitif tam sayı çarpanlarını üsli	4	4	0	100
İki doğal sayının en büyük ortak bölenini (EBOB) ve en küçük ortak katını (EKOK) hesaplar, ilgili problemleri çözer.	3	2	0	67
Verilen iki doğal sayının aralarında asal olup olmadığını belirler.	3	3	0	100
Tam sayıların, tam sayı kuvvetlerini hesaplar.	4	3	1	75
Üslü ifadelerle ilgili temel kuralları anlar, birbirine denk ifadeler oluşturur.	4	3	1	75
Sayıların ondalık gösterimlerini 10'un tam sayı kuvvetlerini kullanarak çözümler.	2	1	1	50

Sayısal (FEN)	S	D	Y	B%
Fen				
Mevsimlerin oluşumuna yönelik tahminlerde bulunur.	10	9	1	90
İklim ve hava olayları arasındaki farkı açıklar.	5	5	0	100
İklim biliminin (klimatoloji) bir bilim dalı olduğunu ve bu alanda çalışan uzmanlara iklim bilimci (klimatolog) adı verildiğini	1	1	0	100
Nükleotid, gen, DNA ve kromozom kavramlarını açıklayarak bu kavramlar arasında ilişki kurar.	2	2	0	100
DNA'nın kendini nasıl eşlediğini ifade eder.	1	1	0	100
DNA'nın yapısını model üzerinde gösterir.	1	1	0	100

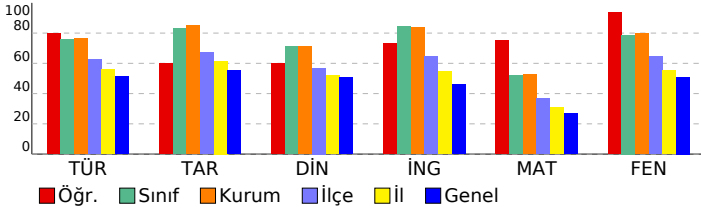

SONUÇ BELGESİ

İSTANBUL / BEYLİKDÜZÜ / DÜNYA ETÜT MERKEZİ

8. SINIF SÜREÇ İZLEME VE DEĞERLENDİRME - 1 (2024-2025)

DERSLERE GÖRE ANALİZ

Öğrenci	Numara	Sınıf
TUBA ÖZCAN	0	

Puan Türü	Puan	Genel Ortalama	Dereceler				
			Snf	Kurum	İlçe	İl	Genel
LGS	▲ 342,350	329,210	93	116	168	784	5201
Katılımlar:			103	129	269	1531	11679

Ders	Soru	Doğru	Yanlış	Net	Başarı %	Sınıf Ort.	Kurum Ort.	Genel Ort.
Türkçe	20	14	5	12,33	62	▼ 15,16	▼ 15,32	▲ 10,24
Tarih	10	7	3	6,00	60	▼ 8,33	▼ 8,49	▲ 5,53
Din K.ve A.B.	10	8	2	7,33	73	▲ 7,09	▲ 7,10	▲ 5,06
İngilizce	10	5	1	4,67	47	▼ 8,44	▼ 8,37	▲ 4,58
Matematik	20	5	7	2,67	13	▼ 10,39	▼ 10,53	▼ 5,42
Fen	20	15	5	13,33	67	▼ 15,75	▼ 15,92	▲ 10,20
Toplam:	90	54	23	46,33	51	▼ 65,15	▼ 65,74	▲ 41,03

Soru No	12345678901234567890
Sözel (TÜR)	BAACBaDCCAbcddBD ADB
Cevap Anh.	B BAACBCDCCAABCCBDDADB
Sözel (SOS)	AcAaBCCdD
Cevap Anh.	B ABADBCCDCD
Sözel (DİN)	DCBCBAadBA
Cevap Anh.	B DCBCBABCBA
Sözel (İNG)	Ac AADB
Cevap Anh.	B ABAAADBCBB
Sayısal (MAT)	B ac aa CDbc a B A
Cevap Anh.	B BCCADBCACDDBACCCDBBA
Sayısal (FEN)	BDCAGDBACbBCDADcABdb
Cevap Anh.	B BDCACDBACCBCDA4DABCC

Sözel (TÜR)	S	D	Y	B%
Türkçe				
Bağlamdan yararlanarak bilmediği kelime ve kelime gruplarının anlamını tahmin eder.	1	1	0	100
Kelimeleri anlamlarına uygun kullanır.	1	1	0	100
Bilgi kaynaklarının güvenilirliğini sorgular.	1	1	0	100
Filimsilerin cümledeki işlevlerini kavrar.	3	2	0	67
Metin türlerini ayırt eder.	1	1	0	100
Grafik, tablo ve çizelgeyle sunulan bilgileri yorumlar.	2	2	0	100
Metnin içeriğine uygun başlık/başlıklar belirler.	2	0	0	0
Okuduklarında kullanılan düşünceyi geliştirme yollarını belirler.	1	0	1	0
Metnin konusunu belirler.	1	0	1	0
Metnin ana fikrini/ana duygusunu belirler.	1	1	0	100
Bir işi işlem basamaklarına göre yazar.	1	1	0	100
Okuduğu metinlerdeki hikâye unsurlarını belirler.	1	1	0	100
Metinle ilgili soruları cevaplar.	1	0	1	0
Metindeki anlatım biçimlerini belirler.	1	1	0	100
Yazdıklarını düzenler.	2	2	0	100

Sözel (SOS)	S	D	Y	B%
Tarih				
Mustafa Kemal'in askerlik hayatı ile ilgili olayları ve olguları onun kişilik özellikleri ile ilişkilendirir.	4	2	2	50
Avrupa'daki gelişmelerin yansımaları bağlamında Osmanlı Devleti'nin yirminci yüzyılın başlarındaki siyasi ve sosyal	3	3	0	100
Mustafa Kemal'in çocukluk ve öğrenim hayatından hareketle onun kişilik özelliklerinin oluşumu hakkında çıkarımlar	3	2	1	67

Sözel (DİN)	S	D	Y	B%
Din K.ve A.B.				
Kader ve kaza inancını ayet ve hadislerle açıklar.	6	4	2	67
Kaza ve kader ile ilgili kavramları analiz eder.	2	2	0	100
KAZANIM BELİRTİLMEMİŞ	2	2	0	100

Sözel (İNG)	S	D	Y	B%
İngilizce				
Students will be able to understand short and simple texts about friendship.	2	1	0	50
Students will be able to structure a talk to make simple inquiries, give explanations and reasons.	1	0	0	0
Students will be able to understand short and simple invitation letters, cards and e-mails.	1	0	0	0
Students will be able to understand the specific information in short conversations on everyday topics, such as acc	1	1	0	100
Students will be able to express what they prefer, like and dislike.	3	2	0	67
Students will be able to talk about regular activities of teenagers.	1	1	0	100
Students will be able to understand phrases and expressions about regular activities of teenagers.	1	0	1	0

Sayısal (MAT)	S	D	Y	B%
Matematik				
Verilen pozitif tam sayıların pozitif tam sayı çarpanlarını bulur, pozitif tam sayıların pozitif tam sayı çarpanlarını üslü	4	1	0	25
İki doğal sayının en büyük ortak bölenini (EBOB) ve en küçük ortak katını (EKOK) hesaplar, ilgili problemleri çözer.	3	1	0	33
Verilen iki doğal sayının aralarında asal olup olmadığını belirler.	3	2	1	67
Tam sayıların, tam sayı kuvvetlerini hesaplar.	4	0	4	0
Üslü ifadelerle ilgili temel kuralları anlar, birbirine denk ifadeler oluşturur.	4	0	1	0
Sayıların ondalık gösterimlerini 10'un tam sayı kuvvetlerini kullanarak çözümler.	2	1	1	50

Sayısal (FEN)	S	D	Y	B%
Fen				
Mevsimlerin oluşumuna yönelik tahminlerde bulunur.	10	6	4	60
İklim ve hava olayları arasındaki farkı açıklar.	5	5	0	100
İklim biliminin (klimatoloji) bir bilim dalı olduğunu ve bu alanda çalışan uzmanlara iklim bilimci (klimatolog) adı veri	1	1	0	100
Nükleotid, gen, DNA ve kromozom kavramlarını açıklayarak bu kavramlar arasında ilişki kurar.	2	2	0	100
DNA'nın kendini nasıl eşlediğini ifade eder.	1	0	1	0
DNA'nın yapısını model üzerinde gösterir.	1	1	0	100

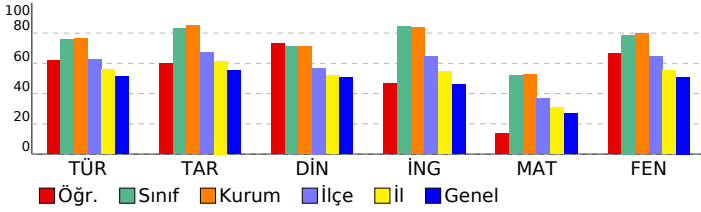

SONUÇ BELGESİ

İSTANBUL / BEYLİKDÜZÜ / DÜNYA ETÜT MERKEZİ

8. SINIF SÜREÇ İZLEME VE DEĞERLENDİRME - 1 (2024-2025)

DERSLERE GÖRE ANALİZ

Öğrenci	Numara	Sınıf
TUĞBA İLHAN	0	

Puan Türü	Puan	Genel Ortalama	Dereceler				
			Snf	Kurum	İlçe	İl	Genel
LGS	▲ 348,793	329,210	89	112	160	744	4945
Katılımlar:			103	129	269	1531	11679

Ders	Soru	Doğru	Yanlış	Net	Başarı %	Sınıf Ort.	Kurum Ort.	Genel Ort.
Türkçe	20	12	8	9,33	47	▼ 15,16	▼ 15,32	▼ 10,24
Tarih	10	6	4	4,67	47	▼ 8,33	▼ 8,49	▼ 5,53
Din K.ve A.B.	10	8	2	7,33	73	▲ 7,09	▲ 7,10	▲ 5,06
İngilizce	10	10	0	10,00	100	▲ 8,44	▲ 8,37	▲ 4,58
Matematik	20	7	8	4,33	22	▼ 10,39	▼ 10,53	▼ 5,42
Fen	20	16	4	14,67	73	▼ 15,75	▼ 15,92	▲ 10,20
Toplam:	90	59	26	50,33	56	▼ 65,15	▼ 65,74	▲ 41,03

Soru No	12345678901234567890
Sözel (TÜR)	BbAbDBCdbACaDaBbcAB
Cevap Anh.	A BDADDBCCBAACCCBCAAB
Sözel (SOS)	DdDCadDbBA
Cevap Anh.	A DCDCBDBABA
Sözel (DİN)	ABCbBCaCd
Cevap Anh.	A ABCBABCBCD
Sözel (İNG)	BBCBDAABA
Cevap Anh.	A BBCBDAABA
Sayısal (MAT)	AaBc abaBc bAaB C B
Cevap Anh.	A ABBDCACBDDCABDACBB
Sayısal (FEN)	bCBdDAADCbBcCbDCACDB
Cevap Anh.	A CCBAD4ADCBCACBDCACDB

Sözel (TÜR)	S	D	Y	B%
Türkçe				
Bağlamdan yararlanarak bilmediği kelime ve kelime gruplarının anlamını tahmin eder.	1	1	0	100
Kelimeleri anlamlarına uygun kullanır.	1	0	1	0
Bilgi kaynaklarının güvenilirliğini sorgular.	1	1	0	100
Filimsilerin cümledeki işlevlerini kavrar.	3	2	1	67
Metin türlerini ayırt eder.	1	1	0	100
Grafik, tablo ve çizelgeyle sunulan bilgileri yorumlar.	2	2	0	100
Metnin içeriğine uygun başlık/başlıklar belirler.	2	1	1	50
Okuduklarında kullanılan düşünceyi geliştirme yollarını belirler.	1	1	0	100
Metnin konusunu belirler.	1	0	1	0
Metnin ana fikrini/ana duygusunu belirler.	1	1	0	100
Bir işi işlem basamaklarına göre yazar.	1	0	1	0
Okuduğu metinlerdeki hikâye unsurlarını belirler.	1	1	0	100
Metinle ilgili soruları cevaplar.	1	0	1	0
Metindeki anlatım biçimlerini belirler.	1	0	1	0
Yazdıklarını düzenler.	2	1	1	50

Sözel (SOS)	S	D	Y	B%
Tarih				
Mustafa Kemal'in askerlik hayatı ile ilgili olayları ve olguları onun kişilik özellikleri ile ilişkilendirir.	4	2	2	50
Avrupa'daki gelişmelerin yansımaları bağlamında Osmanlı Devleti'nin yirminci yüzyılın başlarındaki siyasi ve sosyal	3	1	2	33
Mustafa Kemal'in çocukluk ve öğrenim hayatından hareketle onun kişilik özelliklerinin oluşumu hakkında çıkarımlar	3	3	0	100

Sözel (DİN)	S	D	Y	B%
Din K.ve A.B.				
Kader ve kaza inancını ayet ve hadislerle açıklar.	6	5	1	83
Kaza ve kader ile ilgili kavramları analiz eder.	2	2	0	100
KAZANIM BELİRTİLMEMİŞ	2	1	1	50

Sözel (İNG)	S	D	Y	B%
İngilizce				
Students will be able to understand short and simple texts about friendship.	2	2	0	100
Students will be able to structure a talk to make simple inquiries, give explanations and reasons.	1	1	0	100
Students will be able to understand short and simple invitation letters, cards and e-mails.	1	1	0	100
Students will be able to understand the specific information in short conversations on everyday topics, such as acc	1	1	0	100
Students will be able to express what they prefer, like and dislike.	3	3	0	100
Students will be able to talk about regular activities of teenagers.	1	1	0	100
Students will be able to understand phrases and expressions about regular activities of teenagers.	1	1	0	100

Sayısal (MAT)	S	D	Y	B%
Matematik				
Verilen pozitif tam sayıların pozitif tam sayı çarpanlarını bulur, pozitif tam sayıların pozitif tam sayı çarpanlarını üsli	4	1	1	25
İki doğal sayının en büyük ortak bölenini (EBOB) ve en küçük ortak katını (EKOK) hesaplar, ilgili problemleri çözer.	3	1	1	33
Verilen iki doğal sayının aralarında asal olup olmadığını belirler.	3	1	2	33
Tam sayıların, tam sayı kuvvetlerini hesaplar.	4	2	1	50
Üslü ifadelerle ilgili temel kuralları anlar, birbirine denk ifadeler oluşturur.	4	0	3	0
Sayıların ondalık gösterimlerini 10'un tam sayı kuvvetlerini kullanarak çözümler.	2	2	0	100

Sayısal (FEN)	S	D	Y	B%
Fen				
Mevsimlerin oluşumuna yönelik tahminlerde bulunur.	10	7	3	70
İklim ve hava olayları arasındaki farkı açıklar.	5	5	0	100
İklim biliminin (klimatoloji) bir bilim dalı olduğunu ve bu alanda çalışan uzmanlara iklim bilimci (klimatolog) adı verildiğini	1	0	1	0
Nükleotid, gen, DNA ve kromozom kavramlarını açıklayarak bu kavramlar arasında ilişki kurar.	2	2	0	100
DNA'nın kendini nasıl eşlediğini ifade eder.	1	1	0	100
DNA'nın yapısını model üzerinde gösterir.	1	1	0	100

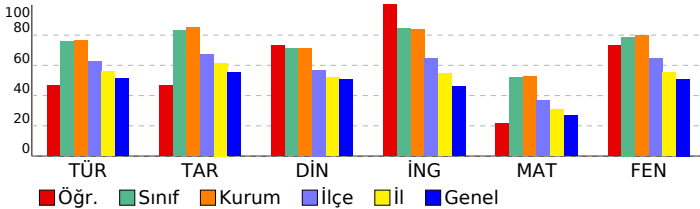

SONUÇ BELGESİ

İSTANBUL / BEYLİKDÜZÜ / DÜNYA ETÜT MERKEZİ

8. SINIF SÜREÇ İZLEME VE DEĞERLENDİRME - 1 (2024-2025)

DERSLERE GÖRE ANALİZ

Öğrenci	Numara	Sınıf
TUNA GÖZLÜ	0	

Puan Türü	Puan	Genel Ortalama	Dereceler				
			Snf	Kurum	İlçe	İl	Genel
LGS	▲ 497,694	329,210	2	3	3	3	13
Katılımlar:			103	129	269	1531	11679

Ders	Soru	Doğru	Yanlış	Net	Başarı %	Sınıf Ort.	Kurum Ort.	Genel Ort.
Türkçe	20	20	0	20,00	100	▲ 15,16	▲ 15,32	▲ 10,24
Tarih	10	9	1	8,67	87	▲ 8,33	▲ 8,49	▲ 5,53
Din K.ve A.B.	10	10	0	10,00	100	▲ 7,09	▲ 7,10	▲ 5,06
İngilizce	10	10	0	10,00	100	▲ 8,44	▲ 8,37	▲ 4,58
Matematik	20	20	0	20,00	100	▲ 10,39	▲ 10,53	▲ 5,42
Fen	20	20	0	20,00	100	▲ 15,75	▲ 15,92	▲ 10,20
Toplam:	90	89	1	88,67	99	▲ 65,15	▲ 65,74	▲ 41,03

Soru No	12345678901234567890
Sözel (TÜR)	BAACBCDCCAABCCBDDADB
Cevap Anh.	B
Sözel (SOS)	ABAbBCCDCD
Cevap Anh.	B
Sözel (DİN)	DCBCBABCBA
Cevap Anh.	B
Sözel (İNG)	ABAAADBCBB
Cevap Anh.	B
Sayısal (MAT)	BBCADBCACDDBACCCDBBA
Cevap Anh.	B
Sayısal (FEN)	BDCACDBACCBCDAADABCC
Cevap Anh.	B

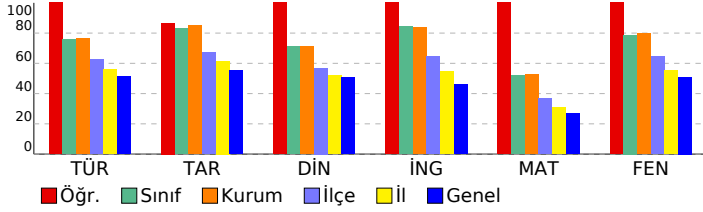

Sözel (TÜR)	S	D	Y	B%
Türkçe				
Bağlamdan yararlanarak bilmediği kelime ve kelime gruplarının anlamını tahmin eder.	1	1	0	100
Kelimeleri anlamlarına uygun kullanır.	1	1	0	100
Bilgi kaynaklarının güvenilirliğini sorgular.	1	1	0	100
Filimsilerin cümledeki işlevlerini kavrar.	3	3	0	100
Metin türlerini ayırt eder.	1	1	0	100
Grafik, tablo ve çizelgeyle sunulan bilgileri yorumlar.	2	2	0	100
Metnin içeriğine uygun başlık/başlıklar belirler.	2	2	0	100
Okuduklarında kullanılan düşünceyi geliştirme yollarını belirler.	1	1	0	100
Metnin konusunu belirler.	1	1	0	100
Metnin ana fikrini/ana duygusunu belirler.	1	1	0	100
Bir işi işlem basamaklarına göre yazar.	1	1	0	100
Okuduğu metinlerdeki hikâye unsurlarını belirler.	1	1	0	100
Metinle ilgili soruları cevaplar.	1	1	0	100
Metindeki anlatım biçimlerini belirler.	1	1	0	100
Yazdıklarını düzenler.	2	2	0	100

Sözel (SOS)	S	D	Y	B%
Tarih				
Mustafa Kemal'in askerlik hayatı ile ilgili olayları ve olguları onun kişilik özellikleri ile ilişkilendirir.	4	4	0	100
Avrupa'daki gelişmelerin yansımaları bağlamında Osmanlı Devleti'nin yirminci yüzyılın başlarındaki siyasi ve sosyal	3	3	0	100
Mustafa Kemal'in çocukluk ve öğrenim hayatından hareketle onun kişilik özelliklerinin oluşumu hakkında çıkarımlar	3	2	1	67

Sözel (DİN)	S	D	Y	B%
Din K.ve A.B.				
Kader ve kaza inancını ayet ve hadislerle açıklar.	6	6	0	100
Kaza ve kader ile ilgili kavramları analiz eder.	2	2	0	100
KAZANIM BELİRTİLMEMİŞ	2	2	0	100

Sözel (İNG)	S	D	Y	B%
İngilizce				
Students will be able to understand short and simple texts about friendship.	2	2	0	100
Students will be able to structure a talk to make simple inquiries, give explanations and reasons.	1	1	0	100
Students will be able to understand short and simple invitation letters, cards and e-mails.	1	1	0	100
Students will be able to understand the specific information in short conversations on everyday topics, such as acc	1	1	0	100
Students will be able to express what they prefer, like and dislike.	3	3	0	100
Students will be able to talk about regular activities of teenagers.	1	1	0	100
Students will be able to understand phrases and expressions about regular activities of teenagers.	1	1	0	100

Sayısal (MAT)	S	D	Y	B%
Matematik				
Verilen pozitif tam sayıların pozitif tam sayı çarpanlarını bulur, pozitif tam sayıların pozitif tam sayı çarpanlarını üslü	4	4	0	100
İki doğal sayının en büyük ortak bölenini (EBOB) ve en küçük ortak katını (EKOK) hesaplar, ilgili problemleri çözer.	3	3	0	100
Verilen iki doğal sayının aralarında asal olup olmadığını belirler.	3	3	0	100
Tam sayıların, tam sayı kuvvetlerini hesaplar.	4	4	0	100
Üslü ifadelerle ilgili temel kuralları anlar, birbirine denk ifadeler oluşturur.	4	4	0	100
Sayıların ondalık gösterimlerini 10'un tam sayı kuvvetlerini kullanarak çözümler.	2	2	0	100

Sayısal (FEN)	S	D	Y	B%
Fen				
Mevsimlerin oluşumuna yönelik tahminlerde bulunur.	10	10	0	100
İklim ve hava olayları arasındaki farkı açıklar.	5	5	0	100
İklim biliminin (klimatoloji) bir bilim dalı olduğunu ve bu alanda çalışan uzmanlara iklim bilimci (klimatolog) adı veri	1	1	0	100
Nükleotid, gen, DNA ve kromozom kavramlarını açıklayarak bu kavramlar arasında ilişki kurar.	2	2	0	100
DNA'nın kendini nasıl eşlediğini ifade eder.	1	1	0	100
DNA'nın yapısını model üzerinde gösterir.	1	1	0	100

SONUÇ BELGESİ

İSTANBUL / BEYLİKDÜZÜ / DÜNYA ETÜT MERKEZİ

8. SINIF SÜREÇ İZLEME VE DEĞERLENDİRME - 1 (2024-2025)

DERSLERE GÖRE ANALİZ

Öğrenci	Numara	Sınıf
UMUT DEMİRKIRAN	0	

Puan Türü	Puan	Genel Ortalama	Dereceler				
			Snf	Kurum	İlçe	İl	Genel
LGS	▲ 371,729	329,210	80	101	134	582	3970
Katılımlar:			103	129	269	1531	11679

Ders	Soru	Doğru	Yanlış	Net	Başarı %	Sınıf Ort.	Kurum Ort.	Genel Ort.
Türkçe	20	15	5	13,33	67	▼ 15,16	▼ 15,32	▲ 10,24
Tarih	10	9	1	8,67	87	▲ 8,33	▲ 8,49	▲ 5,53
Din K.ve A.B.	10	6	3	5,00	50	▼ 7,09	▼ 7,10	▼ 5,06
İngilizce	10	10	0	10,00	100	▲ 8,44	▲ 8,37	▲ 4,58
Matematik	20	9	9	6,00	30	▼ 10,39	▼ 10,53	▲ 5,42
Fen	20	15	4	13,67	68	▼ 15,75	▼ 15,92	▲ 10,20
Toplam:	90	64	22	56,67	63	▼ 65,15	▼ 65,74	▲ 41,03

Soru No	12345678901234567890
Sözel (TÜR)	BaADDBCCcAAcCbDdCAAB
Cevap Anh.	A
Sözel (SOS)	DCDCcDABA
Cevap Anh.	A
Sözel (DİN)	dBb AdCBCD
Cevap Anh.	A
Sözel (İNG)	BBCBAAAABA
Cevap Anh.	A
Sayısal (MAT)	AdaDadcdBD CACa cCaB
Cevap Anh.	A
Sayısal (FEN)	baBdDDADcBaCABDCAC B
Cevap Anh.	A

Sözel (TÜR)	S	D	Y	B%
Türkçe				
Bağlamdan yararlanarak bilmediği kelime ve kelime gruplarının anlamını tahmin eder.	1	1	0	100
Kelimeleri anlamlarına uygun kullanır.	1	0	1	0
Bilgi kaynaklarının güvenilirliğini sorgular.	1	1	0	100
Filimsilerin cümledeki işlevlerini kavrar.	3	2	1	67
Metin türlerini ayırt eder.	1	1	0	100
Grafik, tablo ve çizelgeyle sunulan bilgileri yorumlar.	2	2	0	100
Metnin içeriğine uygun başlık/başlıklar belirler.	2	1	1	50
Okuduklarında kullanılan düşünceyi geliştirme yollarını belirler.	1	1	0	100
Metnin konusunu belirler.	1	1	0	100
Metnin ana fikrini/ana duygusunu belirler.	1	1	0	100
Bir işi işlem basamaklarına göre yazar.	1	0	1	0
Okuduğu metinlerdeki hikâye unsurlarını belirler.	1	1	0	100
Metinle ilgili soruları cevaplar.	1	0	1	0
Metindeki anlatım biçimlerini belirler.	1	1	0	100
Yazdıklarını düzenler.	2	2	0	100

Sözel (SOS)	S	D	Y	B%
Tarih				
Mustafa Kemal'in askerlik hayatı ile ilgili olayları ve olguları onun kişilik özellikleri ile ilişkilendirir.	4	4	0	100
Avrupa'daki gelişmelerin yansımaları bağlamında Osmanlı Devleti'nin yirminci yüzyılın başlarındaki siyasi ve sosyal	3	2	1	67
Mustafa Kemal'in çocukluk ve öğrenim hayatından hareketle onun kişilik özelliklerinin oluşumu hakkında çıkarımlar	3	3	0	100

Sözel (DİN)	S	D	Y	B%
Din K.ve A.B.				
Kader ve kaza inancını ayet ve hadislerle açıklar.	6	4	1	67
Kaza ve kader ile ilgili kavramları analiz eder.	2	1	1	50
KAZANIM BELİRTİLMEMİŞ	2	1	1	50

Sözel (İNG)	S	D	Y	B%
İngilizce				
Students will be able to understand short and simple texts about friendship.	2	2	0	100
Students will be able to structure a talk to make simple inquiries, give explanations and reasons.	1	1	0	100
Students will be able to understand short and simple invitation letters, cards and e-mails.	1	1	0	100
Students will be able to understand the specific information in short conversations on everyday topics, such as acc	1	1	0	100
Students will be able to express what they prefer, like and dislike.	3	3	0	100
Students will be able to talk about regular activities of teenagers.	1	1	0	100
Students will be able to understand phrases and expressions about regular activities of teenagers.	1	1	0	100

Sayısal (MAT)	S	D	Y	B%
Matematik				
Verilen pozitif tam sayıların pozitif tam sayı çarpanlarını bulur, pozitif tam sayıların pozitif tam sayı çarpanlarını üslü	4	2	2	50
İki doğal sayının en büyük ortak bölenini (EBOB) ve en küçük ortak katını (EKOK) hesaplar, ilgili problemleri çözer.	3	1	1	33
Verilen iki doğal sayının aralarında asal olup olmadığını belirler.	3	2	1	67
Tam sayıların, tam sayı kuvvetlerini hesaplar.	4	1	3	25
Üslü ifadelerle ilgili temel kuralları anlar, birbirine denk ifadeler oluşturur.	4	1	2	25
Sayıların ondalık gösterimlerini 10'un tam sayı kuvvetlerini kullanarak çözümler.	2	2	0	100

Sayısal (FEN)	S	D	Y	B%
Fen				
Mevsimlerin oluşumuna yönelik tahminlerde bulunur.	10	6	4	60
İklim ve hava olayları arasındaki farkı açıklar.	5	5	0	100
İklim biliminin (klimatoloji) bir bilim dalı olduğunu ve bu alanda çalışan uzmanlara iklim bilimci (klimatolog) adı veri	1	1	0	100
Nükleotid, gen, DNA ve kromozom kavramlarını açıklayarak bu kavramlar arasında ilişki kurar.	2	2	0	100
DNA'nın kendini nasıl eşlediğini ifade eder.	1	1	0	100
DNA'nın yapısını model üzerinde gösterir.	1	0	0	0

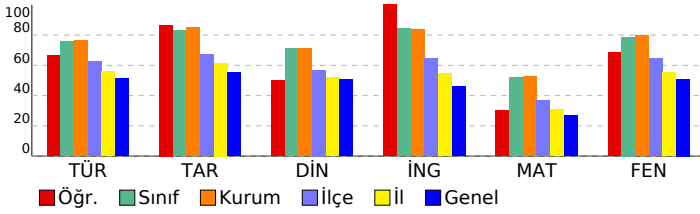

SONUÇ BELGESİ

İSTANBUL / BEYLİKDÜZÜ / DÜNYA ETÜT MERKEZİ

8. SINIF SÜREÇ İZLEME VE DEĞERLENDİRME - 1
(2024-2025)

DERSLERE GÖRE ANALİZ

Öğrenci	Numara	Sınıf
YAĞMUR TUNALI	0	

Puan Türü	Puan	Genel Ortalama	Dereceler				
			Snf	Kurum	İlçe	İl	Genel
LGS	▲ 410,473	329,210	57	73	91	340	2360
Katılımlar:			103	129	269	1531	11679

Ders	Soru	Doğru	Yanlış	Net	Başarı %	Sınıf Ort.	Kurum Ort.	Genel Ort.			
Türkçe	20	15	3	14,00	70	▼ 15,16	▼ 15,32	▲ 10,24			
Tarih	10	9	1	8,67	87	▲ 8,33	▲ 8,49	▲ 5,53			
Din K.ve A.B.	10	9	1	8,67	87	▲ 7,09	▲ 7,10	▲ 5,06			
İngilizce	10	10	0	10,00	100	▲ 8,44	▲ 8,37	▲ 4,58			
Matematik	20	14	5	12,33	62	▲ 10,39	▲ 10,53	▲ 5,42			
Fen	20	15	4	13,67	68	▼ 15,75	▼ 15,92	▲ 10,20			
Toplam:				90	72	14	67,33	75	▲ 65,15	▲ 65,74	▲ 41,03

Soru No	12345678901234567890
Sözel (TÜR)	BAcC CDC AbBCCBDDAbB
Cevap Anh.	B BAACBCDCCAABCCBDDADB
Sözel (SOS)	ABADcCCDCD
Cevap Anh.	B ABADBCCDCD
Sözel (DİN)	DCBCBcBCBA
Cevap Anh.	B DCBCBABCBA
Sözel (İNG)	ABAAADBCBB
Cevap Anh.	B ABAAADBCBB
Sayısal (MAT)	BBabDBCACDcBaA CDBcA
Cevap Anh.	B BCBADBCACDDBACCCDBBA
Sayısal (FEN)	BDCACcBACb CDADbAbDc
Cevap Anh.	B BDCACDBACCBCDA4DABCC

Sözel (TÜR)	S	D	Y	B%
Türkçe				
Bağlamdan yararlanarak bilmediği kelime ve kelime gruplarının anlamını tahmin eder.	1	1	0	100
Kelimeleri anlamlarına uygun kullanır.	1	0	1	0
Bilgi kaynaklarının güvenilirliğini sorgular.	1	1	0	100
Filimsilerin cümledeki işlevlerini kavrar.	3	1	0	33
Metin türlerini ayırt eder.	1	1	0	100
Grafik, tablo ve çizelgeyle sunulan bilgileri yorumlar.	2	2	0	100
Metnin içeriğine uygun başlık/başlıklar belirler.	2	2	0	100
Okuduklarında kullanılan düşünceyi geliştirme yollarını belirler.	1	1	0	100
Metnin konusunu belirler.	1	0	1	0
Metnin ana fikrini/ana duygusunu belirler.	1	1	0	100
Bir işi işlem basamaklarına göre yazar.	1	1	0	100
Okuduğu metinlerdeki hikâye unsurlarını belirler.	1	1	0	100
Metinle ilgili soruları cevaplar.	1	1	0	100
Metindeki anlatım biçimlerini belirler.	1	1	0	100
Yazdıklarını düzenler.	2	1	1	50

Sözel (SOS)	S	D	Y	B%
Tarih				
Mustafa Kemal'in askerlik hayatı ile ilgili olayları ve olguları onun kişilik özellikleri ile ilişkilendirir.	4	4	0	100
Avrupa'daki gelişmelerin yansımaları bağlamında Osmanlı Devleti'nin yirminci yüzyılın başlarındaki siyasi ve sosyal	3	2	1	67
Mustafa Kemal'in çocukluk ve öğrenim hayatından hareketle onun kişilik özelliklerinin oluşumu hakkında çıkarımlar	3	3	0	100

Sözel (DİN)	S	D	Y	B%
Din K.ve A.B.				
Kader ve kaza inancını ayet ve hadislerle açıklar.	6	5	1	83
Kaza ve kader ile ilgili kavramları analiz eder.	2	2	0	100
KAZANIM BELİRTİLMEMİŞ	2	2	0	100

Sözel (İNG)	S	D	Y	B%
İngilizce				
Students will be able to understand short and simple texts about friendship.	2	2	0	100
Students will be able to structure a talk to make simple inquiries, give explanations and reasons.	1	1	0	100
Students will be able to understand short and simple invitation letters, cards and e-mails.	1	1	0	100
Students will be able to understand the specific information in short conversations on everyday topics, such as acc	1	1	0	100
Students will be able to express what they prefer, like and dislike.	3	3	0	100
Students will be able to talk about regular activities of teenagers.	1	1	0	100
Students will be able to understand phrases and expressions about regular activities of teenagers.	1	1	0	100

Sayısal (MAT)	S	D	Y	B%
Matematik				
Verilen pozitif tam sayıların pozitif tam sayı çarpanlarını bulur, pozitif tam sayıların pozitif tam sayı çarpanlarını üslü	4	4	0	100
İki doğal sayının en büyük ortak bölenini (EBOB) ve en küçük ortak katını (EKOK) hesaplar, ilgili problemleri çözer.	3	2	1	67
Verilen iki doğal sayının aralarında asal olup olmadığını belirler.	3	3	0	100
Tam sayıların, tam sayı kuvvetlerini hesaplar.	4	2	1	50
Üslü ifadelerle ilgili temel kuralları anlar, birbirine denk ifadeler oluşturur.	4	2	2	50
Sayıların ondalık gösterimlerini 10'un tam sayı kuvvetlerini kullanarak çözümler.	2	1	1	50

Sayısal (FEN)	S	D	Y	B%
Fen				
Mevsimlerin oluşumuna yönelik tahminlerde bulunur.	10	7	3	70
İklim ve hava olayları arasındaki farkı açıklar.	5	4	0	80
İklim biliminin (klimatoloji) bir bilim dalı olduğunu ve bu alanda çalışan uzmanlara iklim bilimci (klimatolog) adı ver	1	1	0	100
Nükleotid, gen, DNA ve kromozom kavramlarını açıklayarak bu kavramlar arasında ilişki kurar.	2	1	1	50
DNA'nın kendini nasıl eşlediğini ifade eder.	1	1	0	100
DNA'nın yapısını model üzerinde gösterir.	1	1	0	100

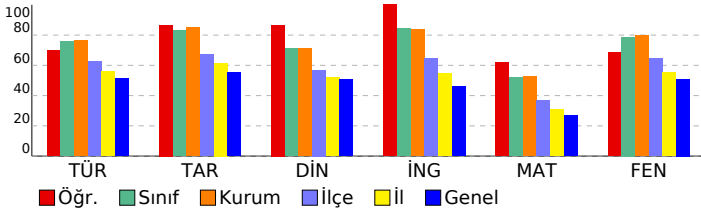

SONUÇ BELGESİ

İSTANBUL / BEYLİKDÜZÜ / DÜNYA ETÜT MERKEZİ

8. SINIF SÜREÇ İZLEME VE DEĞERLENDİRME - 1 (2024-2025)

DERSLERE GÖRE ANALİZ

Öğrenci	Numara	Sınıf
YAĞMUR ULU	0	

Puan Türü	Puan	Genel Ortalama	Dereceler				
			Snf	Kurum	İlçe	İl	Genel
LGS	▲ 380,522	329,210	74	95	122	522	3578
Katılımlar:			103	129	269	1531	11679

Ders	Soru	Doğru	Yanlış	Net	Başarı %	Sınıf Ort.	Kurum Ort.	Genel Ort.
Türkçe	20	17	3	16,00	80	▲ 15,16	▲ 15,32	▲ 10,24
Tarih	10	7	3	6,00	60	▼ 8,33	▼ 8,49	▲ 5,53
Din K.ve A.B.	10	4	6	2,00	20	▼ 7,09	▼ 7,10	▼ 5,06
İngilizce	10	8	2	7,33	73	▼ 8,44	▼ 8,37	▲ 4,58
Matematik	20	12	1	11,67	58	▲ 10,39	▲ 10,53	▲ 5,42
Fen	20	12	6	10,00	50	▼ 15,75	▼ 15,92	▼ 10,20
Toplam:	90	60	21	53,00	59	▼ 65,15	▼ 65,74	▲ 41,03

Soru No	12345678901234567890
Sözel (TÜR)	BAACddDCCAABCCBDbADB
Cevap Anh.	B BAACBCDCCAABCCBDDADB
Sözel (SOS)	ABbDcCCaCd
Cevap Anh.	B ABADBCCDCD
Sözel (DİN)	DCcaabaCBd
Cevap Anh.	B DCBCBABCBA
Sözel (İNG)	ABAAAbBCaB
Cevap Anh.	B ABAAADBCBB
Sayısal (MAT)	B C BCACa B CCDB A
Cevap Anh.	B BCCADBCACDDBACCCDBBA
Sayısal (FEN)	BDCAdDaAbacCDAAbAB
Cevap Anh.	B BDCACDBACCBCDA4DABCC

Sözel (TÜR)	S	D	Y	B%
Türkçe				
Bağlamdan yararlanarak bilmediği kelime ve kelime gruplarının anlamını tahmin eder.	1	1	0	100
Kelimeleri anlamlarına uygun kullanır.	1	1	0	100
Bilgi kaynaklarının güvenilirliğini sorgular.	1	1	0	100
Filimsilerin cümledeki işlevlerini kavrar.	3	1	2	33
Metin türlerini ayırt eder.	1	1	0	100
Grafik, tablo ve çizelgeyle sunulan bilgileri yorumlar.	2	2	0	100
Metnin içeriğine uygun başlık/başlıklar belirler.	2	2	0	100
Okuduklarında kullanılan düşünceyi geliştirme yollarını belirler.	1	1	0	100
Metnin konusunu belirler.	1	1	0	100
Metnin ana fikrini/ana duygusunu belirler.	1	1	0	100
Bir işi işlem basamaklarına göre yazar.	1	1	0	100
Okuduğu metinlerdeki hikâye unsurlarını belirler.	1	1	0	100
Metinle ilgili soruları cevaplar.	1	0	1	0
Metindeki anlatım biçimlerini belirler.	1	1	0	100
Yazdıklarını düzenler.	2	2	0	100

Sözel (SOS)	S	D	Y	B%
Tarih				
Mustafa Kemal'in askerlik hayatı ile ilgili olayları ve olguları onun kişilik özellikleri ile ilişkilendirir.	4	3	1	75
Avrupa'daki gelişmelerin yansımaları bağlamında Osmanlı Devleti'nin yirminci yüzyılın başlarındaki siyasi ve sosyal	3	1	2	33
Mustafa Kemal'in çocukluk ve öğrenim hayatından hareketle onun kişilik özelliklerinin oluşumu hakkında çıkarımlar	3	3	0	100

Sözel (DİN)	S	D	Y	B%
Din K.ve A.B.				
Kader ve kaza inancını ayet ve hadislerle açıklar.	6	4	2	67
Kaza ve kader ile ilgili kavramları analiz eder.	2	0	2	0
KAZANIM BELİRTİLMEMİŞ	2	0	2	0

Sözel (İNG)	S	D	Y	B%
İngilizce				
Students will be able to understand short and simple texts about friendship.	2	2	0	100
Students will be able to structure a talk to make simple inquiries, give explanations and reasons.	1	0	1	0
Students will be able to understand short and simple invitation letters, cards and e-mails.	1	1	0	100
Students will be able to understand the specific information in short conversations on everyday topics, such as acc	1	0	1	0
Students will be able to express what they prefer, like and dislike.	3	3	0	100
Students will be able to talk about regular activities of teenagers.	1	1	0	100
Students will be able to understand phrases and expressions about regular activities of teenagers.	1	1	0	100

Sayısal (MAT)	S	D	Y	B%
Matematik				
Verilen pozitif tam sayıların pozitif tam sayı çarpanlarını bulur, pozitif tam sayıların pozitif tam sayı çarpanlarını üslü	4	3	0	75
İki doğal sayının en büyük ortak bölenini (EBOB) ve en küçük ortak katını (EKOK) hesaplar, ilgili problemleri çözer.	3	1	1	33
Verilen iki doğal sayının aralarında asal olup olmadığını belirler.	3	3	0	100
Tam sayıların, tam sayı kuvvetlerini hesaplar.	4	3	0	75
Üslü ifadelerle ilgili temel kuralları anlar, birbirine denk ifadeler oluşturur.	4	0	0	0
Sayıların ondalık gösterimlerini 10'un tam sayı kuvvetlerini kullanarak çözümler.	2	2	0	100

Sayısal (FEN)	S	D	Y	B%
Fen				
Mevsimlerin oluşumuna yönelik tahminlerde bulunur.	10	5	3	50
İklim ve hava olayları arasındaki farkı açıklar.	5	3	2	60
İklim biliminin (klimatoloji) bir bilim dalı olduğunu ve bu alanda çalışan uzmanlara iklim bilimci (klimatolog) adı ver	1	1	0	100
Nükleotid, gen, DNA ve kromozom kavramlarını açıklayarak bu kavramlar arasında ilişki kurar.	2	2	0	100
DNA'nın kendini nasıl eşlediğini ifade eder.	1	0	1	0
DNA'nın yapısını model üzerinde gösterir.	1	1	0	100

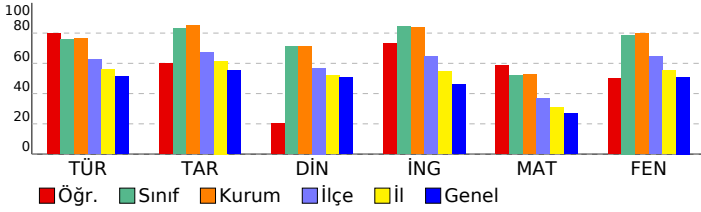

SONUÇ BELGESİ

İSTANBUL / BEYLİKDÜZÜ / DÜNYA ETÜT MERKEZİ

8. SINIF SÜREÇ İZLEME VE DEĞERLENDİRME - 1
(2024-2025)

DERSLERE GÖRE ANALİZ

Öğrenci	Numara	Sınıf
YALIN CANDAŞ	99999	

Puan Türü	Puan	Genel Ortalama	Dereceler				
			Snf	Kurum	İlçe	İl	Genel
LGS	▲ 428,854	329,210	42	54	63	233	1684
Katılımlar:			103	129	269	1531	11679

Ders	Soru	Doğru	Yanlış	Net	Başarı %	Sınıf Ort.	Kurum Ort.	Genel Ort.
Türkçe	20	17	3	16,00	80	▲ 15,16	▲ 15,32	▲ 10,24
Tarih	10	8	2	7,33	73	▼ 8,33	▼ 8,49	▲ 5,53
Din K.ve A.B.	10	9	1	8,67	87	▲ 7,09	▲ 7,10	▲ 5,06
İngilizce	10	10	0	10,00	100	▲ 8,44	▲ 8,37	▲ 4,58
Matematik	20	13	4	11,67	58	▲ 10,39	▲ 10,53	▲ 5,42
Fen	20	18	1	17,67	88	▲ 15,75	▲ 15,92	▲ 10,20
Toplam:		90	75	11	71,33	▲ 65,15	▲ 65,74	▲ 41,03

Soru No	12345678901234567890
Sözel (TÜR)	BAcCBcDcCAABcDcDDADB
Cevap Anh.	B BAACBCDCCAABCCBDDADB
Sözel (SOS)	ABcDBCCdBd
Cevap Anh.	B ABADBCCDCD
Sözel (DİN)	DCBCBAaCBA
Cevap Anh.	B DCBCBABCBA
Sözel (İNG)	ABAAADBCBB
Cevap Anh.	B ABAAADBCBB
Sayısal (MAT)	BBbcDcCAC BCaACDB A
Cevap Anh.	B BCCADBCACDDBACCCDBBA
Sayısal (FEN)	BDCACDBACCBCDAA ABbC
Cevap Anh.	B BDCACDBACCBCDA4DABCC

Sözel (TÜR)	S	D	Y	B%
Türkçe				
Bağlamdan yararlanarak bilmediği kelime ve kelime gruplarının anlamını tahmin eder.	1	1	0	100
Kelimeleri anlamlarına uygun kullanır.	1	1	0	100
Bilgi kaynaklarının güvenilirliğini sorgular.	1	1	0	100
Filimsilerin cümledeki işlevlerini kavrar.	3	3	0	100
Metin türlerini ayırt eder.	1	1	0	100
Grafik, tablo ve çizelgeyle sunulan bilgileri yorumlar.	2	1	1	50
Metnin içeriğine uygun başlık/başlıklar belirler.	2	1	1	50
Okuduklarında kullanılan düşünceyi geliştirme yollarını belirler.	1	1	0	100
Metnin konusunu belirler.	1	1	0	100
Metnin ana fikrini/ana duygusunu belirler.	1	1	0	100
Bir işi işlem basamaklarına göre yazar.	1	1	0	100
Okuduğu metinlerdeki hikâye unsurlarını belirler.	1	1	0	100
Metinle ilgili soruları cevaplar.	1	1	0	100
Metindeki anlatım biçimlerini belirler.	1	1	0	100
Yazdıklarını düzenler.	2	1	1	50

Sözel (SOS)	S	D	Y	B%
Tarih				
Mustafa Kemal'in askerlik hayatı ile ilgili olayları ve olguları onun kişilik özellikleri ile ilişkilendirir.	4	2	2	50
Avrupa'daki gelişmelerin yansımaları bağlamında Osmanlı Devleti'nin yirminci yüzyılın başlarındaki siyasi ve sosyal	3	3	0	100
Mustafa Kemal'in çocukluk ve öğrenim hayatından hareketle onun kişilik özelliklerinin oluşumu hakkında çıkarımlar	3	3	0	100

Sözel (DİN)	S	D	Y	B%
Din K.ve A.B.				
Kader ve kaza inancını ayet ve hadislerle açıklar.	6	5	1	83
Kaza ve kader ile ilgili kavramları analiz eder.	2	2	0	100
KAZANIM BELİRTİLMEMİŞ	2	2	0	100

Sözel (İNG)	S	D	Y	B%
İngilizce				
Students will be able to understand short and simple texts about friendship.	2	2	0	100
Students will be able to structure a talk to make simple inquiries, give explanations and reasons.	1	1	0	100
Students will be able to understand short and simple invitation letters, cards and e-mails.	1	1	0	100
Students will be able to understand the specific information in short conversations on everyday topics, such as acc	1	1	0	100
Students will be able to express what they prefer, like and dislike.	3	3	0	100
Students will be able to talk about regular activities of teenagers.	1	1	0	100
Students will be able to understand phrases and expressions about regular activities of teenagers.	1	1	0	100

Sayısal (MAT)	S	D	Y	B%
Matematik				
Verilen pozitif tam sayıların pozitif tam sayı çarpanlarını bulur, pozitif tam sayıların pozitif tam sayı çarpanlarını üsü	4	4	0	100
İki doğal sayının en büyük ortak bölenini (EBOB) ve en küçük ortak katını (EKOK) hesaplar, ilgili problemleri çözer.	3	1	0	33
Verilen iki doğal sayının aralarında asal olup olmadığını belirler.	3	3	0	100
Tam sayıların, tam sayı kuvvetlerini hesaplar.	4	1	3	25
Üslü ifadelerle ilgili temel kuralları anlar, birbirine denk ifadeler oluşturur.	4	3	0	75
Sayıların ondalık gösterimlerini 10'un tam sayı kuvvetlerini kullanarak çözümler.	2	1	1	50

Sayısal (FEN)	S	D	Y	B%
Fen				
Mevsimlerin oluşumuna yönelik tahminlerde bulunur.	10	8	1	80
İklim ve hava olayları arasındaki farkı açıklar.	5	5	0	100
İklim biliminin (klimatoloji) bir bilim dalı olduğunu ve bu alanda çalışan uzmanlara iklim bilimci (klimatolog) adı veri	1	1	0	100
Nükleotid, gen, DNA ve kromozom kavramlarını açıklayarak bu kavramlar arasında ilişki kurar.	2	2	0	100
DNA'nın kendini nasıl eşlediğini ifade eder.	1	1	0	100
DNA'nın yapısını model üzerinde gösterir.	1	1	0	100

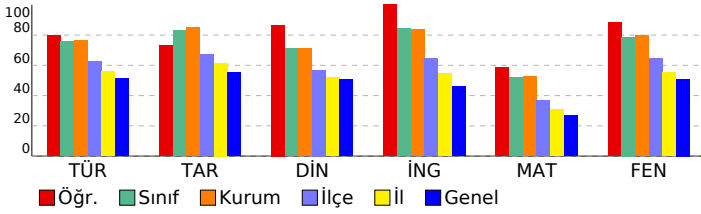

SONUÇ BELGESİ

İSTANBUL / BEYLİKDÜZÜ / DÜNYA ETÜT MERKEZİ

8. SINIF SÜREÇ İZLEME VE DEĞERLENDİRME - 1 (2024-2025)

DERSLERE GÖRE ANALİZ

Öğrenci	Numara	Sınıf
YİĞİT KIRÇAN	0	

Puan Türü	Puan	Genel Ortalama	Dereceler				
			Snf	Kurum	İlçe	İl	Genel
LGS	476,693	329,210	9	12	13	30	252
Katılımlar:			103	129	269	1531	11679

Ders	Soru	Doğru	Yanlış	Net	Başarı %	Sınıf Ort.	Kurum Ort.	Genel Ort.
Türkçe	20	18	2	17,33	87	15,16	15,32	10,24
Tarih	10	10	0	10,00	100	8,33	8,49	5,53
Din K.ve A.B.	10	10	0	10,00	100	7,09	7,10	5,06
İngilizce	10	10	0	10,00	100	8,44	8,37	4,58
Matematik	20	18	2	17,33	87	10,39	10,53	5,42
Fen	20	20	0	20,00	100	15,75	15,92	10,20
Toplam:	90	86	4	84,67	94	65,15	65,74	41,03

Soru No	12345678901234567890
Sözel (TÜR)	BDAAdCCBAACCCBCAAB
Cevap Anh.	A
Sözel (SOS)	DCDCBDBABA
Cevap Anh.	A
Sözel (DİN)	ABCBABCBCD
Cevap Anh.	A
Sözel (İNG)	BBCBAAAABA
Cevap Anh.	A
Sayısal (MAT)	ABBDCACBDDCACBDCcBd
Cevap Anh.	A
Sayısal (FEN)	CCBADDADCBCACBDCACDB
Cevap Anh.	A

Sözel (TÜR)	S	D	Y	B%
Türkçe				
Bağlamdan yararlanarak bilmediği kelime ve kelime gruplarının anlamını tahmin eder.	1	1	0	100
Kelimeleri anlamlarına uygun kullanır.	1	1	0	100
Bilgi kaynaklarının güvenilirliğini sorgular.	1	1	0	100
Filimsilerin cümledeki işlevlerini kavrar.	3	2	1	67
Metin türlerini ayırt eder.	1	1	0	100
Grafik, tablo ve çizelgeyle sunulan bilgileri yorumlar.	2	1	1	50
Metnin içeriğine uygun başlık/başlıklar belirler.	2	2	0	100
Okuduklarında kullanılan düşünceyi geliştirme yollarını belirler.	1	1	0	100
Metnin konusunu belirler.	1	1	0	100
Metnin ana fikrini/ana duygusunu belirler.	1	1	0	100
Bir işi işlem basamaklarına göre yazar.	1	1	0	100
Okuduğu metinlerdeki hikâye unsurlarını belirler.	1	1	0	100
Metinle ilgili soruları cevaplar.	1	1	0	100
Metindeki anlatım biçimlerini belirler.	1	1	0	100
Yazdıklarını düzenler.	2	2	0	100

Sözel (SOS)	S	D	Y	B%
Tarih				
Mustafa Kemal'in askerlik hayatı ile ilgili olayları ve olguları onun kişilik özellikleri ile ilişkilendirir.	4	4	0	100
Avrupa'daki gelişmelerin yansımaları bağlamında Osmanlı Devleti'nin yirminci yüzyılın başlarındaki siyasi ve sosyal	3	3	0	100
Mustafa Kemal'in çocukluk ve öğrenim hayatından hareketle onun kişilik özelliklerinin oluşumu hakkında çıkarımlar	3	3	0	100

Sözel (DİN)	S	D	Y	B%
Din K.ve A.B.				
Kader ve kaza inancını ayet ve hadislerle açıklar.	6	6	0	100
Kaza ve kader ile ilgili kavramları analiz eder.	2	2	0	100
KAZANIM BELİRTİLMEMİŞ	2	2	0	100

Sözel (İNG)	S	D	Y	B%
İngilizce				
Students will be able to understand short and simple texts about friendship.	2	2	0	100
Students will be able to structure a talk to make simple inquiries, give explanations and reasons.	1	1	0	100
Students will be able to understand short and simple invitation letters, cards and e-mails.	1	1	0	100
Students will be able to understand the specific information in short conversations on everyday topics, such as acc	1	1	0	100
Students will be able to express what they prefer, like and dislike.	3	3	0	100
Students will be able to talk about regular activities of teenagers.	1	1	0	100
Students will be able to understand phrases and expressions about regular activities of teenagers.	1	1	0	100

Sayısal (MAT)	S	D	Y	B%
Matematik				
Verilen pozitif tam sayıların pozitif tam sayı çarpanlarını bulur, pozitif tam sayıların pozitif tam sayı çarpanlarını üslü	4	4	0	100
İki doğal sayının en büyük ortak bölenini (EBOB) ve en küçük ortak katını (EKOK) hesaplar, ilgili problemleri çözer.	3	3	0	100
Verilen iki doğal sayının aralarında asal olup olmadığını belirler.	3	3	0	100
Tam sayıların, tam sayı kuvvetlerini hesaplar.	4	3	1	75
Üslü ifadelerle ilgili temel kuralları anlar, birbirine denk ifadeler oluşturur.	4	4	0	100
Sayıların ondalık gösterimlerini 10'un tam sayı kuvvetlerini kullanarak çözümler.	2	1	1	50

Sayısal (FEN)	S	D	Y	B%
Fen				
Mevsimlerin oluşumuna yönelik tahminlerde bulunur.	10	10	0	100
İklim ve hava olayları arasındaki farkı açıklar.	5	5	0	100
İklim biliminin (klimatoloji) bir bilim dalı olduğunu ve bu alanda çalışan uzmanlara iklim bilimci (klimatolog) adı veri	1	1	0	100
Nükleotid, gen, DNA ve kromozom kavramlarını açıklayarak bu kavramlar arasında ilişki kurar.	2	2	0	100
DNA'nın kendini nasıl eşlediğini ifade eder.	1	1	0	100
DNA'nın yapısını model üzerinde gösterir.	1	1	0	100

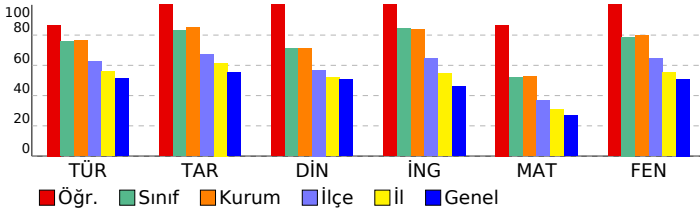

SONUÇ BELGESİ

İSTANBUL / BEYLİKDÜZÜ / DÜNYA ETÜT MERKEZİ

8. SINIF SÜREÇ İZLEME VE DEĞERLENDİRME - 1 (2024-2025)

DERSLERE GÖRE ANALİZ

Öğrenci	Numara	Sınıf
YUNUSEMRE ERD*	4444	

Puan Türü	Puan	Genel Ortalama	Dereceler				
			Snf	Kurum	İlçe	İl	Genel
LGS	▲ 454,913	329,210	20	30	34	104	851
Katılımlar:			103	129	269	1531	11679

Ders	Soru	Doğru	Yanlış	Net	Başarı %	Sınıf Ort.	Kurum Ort.	Genel Ort.	
Türkçe	20	18	1	17,67	88	▲ 15,16	▲ 15,32	▲ 10,24	
Tarih	10	9	1	8,67	87	▲ 8,33	▲ 8,49	▲ 5,53	
Din K.ve A.B.	10	8	2	7,33	73	▲ 7,09	▲ 7,10	▲ 5,06	
İngilizce	10	10	0	10,00	100	▲ 8,44	▲ 8,37	▲ 4,58	
Matematik	20	16	3	15,00	75	▲ 10,39	▲ 10,53	▲ 5,42	
Fen	20	19	1	18,67	93	▲ 15,75	▲ 15,92	▲ 10,20	
Toplam:		90	80	8	77,33	86	▲ 65,15	▲ 65,74	▲ 41,03

Soru No	12345678901234567890
Sözel (TÜR)	BDADDB CBbACCCBCAAB
Cevap Anh.	A BDADDBCCBAACCCBCAAB
Sözel (SOS)	DCDCCBbABA
Cevap Anh.	A DCDCCBDBABA
Sözel (DİN)	ABCaAcCBBCD
Cevap Anh.	A ABCBABCBCD
Sözel (İNG)	BBCBDAABABA
Cevap Anh.	A BBCBDAABABA
Sayısal (MAT)	AadDCbA BDDCACBDACBB
Cevap Anh.	A ABBDCACBDDCACBDACBB
Sayısal (FEN)	CCBADAADCBCaABDCACDB
Cevap Anh.	A CCBAD4ADCBCACBDCACDB

Sözel (TÜR)	S	D	Y	B%
Türkçe				
Bağlamdan yararlanarak bilmediği kelime ve kelime gruplarının anlamını tahmin eder.	1	1	0	100
Kelimeleri anlamlarına uygun kullanır.	1	1	0	100
Bilgi kaynaklarının güvenilirliğini sorgular.	1	1	0	100
Filimsilerin cümledeki işlevlerini kavrar.	3	3	0	100
Metin türlerini ayırt eder.	1	1	0	100
Grafik, tablo ve çizelgeyle sunulan bilgileri yorumlar.	2	2	0	100
Metnin içeriğine uygun başlık/başlıklar belirler.	2	2	0	50
Okuduklarında kullanılan düşünceyi geliştirme yollarını belirler.	1	1	0	100
Metnin konusunu belirler.	1	0	1	0
Metnin ana fikrini/ana duygusunu belirler.	1	1	0	100
Bir işi işlem basamaklarına göre yazar.	1	1	0	100
Okuduğu metinlerdeki hikâye unsurlarını belirler.	1	1	0	100
Metinle ilgili soruları cevaplar.	1	1	0	100
Metindeki anlatım biçimlerini belirler.	1	1	0	100
Yazdıklarını düzenler.	2	2	0	100

Sözel (SOS)	S	D	Y	B%
Tarih				
Mustafa Kemal'in askerlik hayatı ile ilgili olayları ve olguları onun kişilik özellikleri ile ilişkilendirir.	4	4	0	100
Avrupa'daki gelişmelerin yansımaları bağlamında Osmanlı Devleti'nin yirminci yüzyılın başlarındaki siyasi ve sosyal	3	3	0	100
Mustafa Kemal'in çocukluk ve öğrenim hayatından hareketle onun kişilik özelliklerinin oluşumu hakkında çıkarımlar	3	2	1	67

Sözel (DİN)	S	D	Y	B%
Din K.ve A.B.				
Kader ve kaza inancını ayet ve hadislerle açıklar.	6	5	1	83
Kaza ve kader ile ilgili kavramları analiz eder.	2	1	1	50
KAZANIM BELİRTİLMEMİŞ	2	2	0	100

Sözel (İNG)	S	D	Y	B%
İngilizce				
Students will be able to understand short and simple texts about friendship.	2	2	0	100
Students will be able to structure a talk to make simple inquiries, give explanations and reasons.	1	1	0	100
Students will be able to understand short and simple invitation letters, cards and e-mails.	1	1	0	100
Students will be able to understand the specific information in short conversations on everyday topics, such as acc	1	1	0	100
Students will be able to express what they prefer, like and dislike.	3	3	0	100
Students will be able to talk about regular activities of teenagers.	1	1	0	100
Students will be able to understand phrases and expressions about regular activities of teenagers.	1	1	0	100

Sayısal (MAT)	S	D	Y	B%
Matematik				
Verilen pozitif tam sayıların pozitif tam sayı çarpanlarını bulur, pozitif tam sayıların pozitif tam sayı çarpanlarını üslü	4	4	0	100
İki doğal sayının en büyük ortak bölenini (EBOB) ve en küçük ortak katını (EKOK) hesaplar, ilgili problemleri çözer.	3	2	1	67
Verilen iki doğal sayının aralarında asal olup olmadığını belirler.	3	2	1	67
Tam sayıların, tam sayı kuvvetlerini hesaplar.	4	3	1	75
Üslü ifadelerle ilgili temel kuralları anlar, birbirine denk ifadeler oluşturur.	4	3	0	75
Sayıların ondalık gösterimlerini 10'un tam sayı kuvvetlerini kullanarak çözümler.	2	2	0	100

Sayısal (FEN)	S	D	Y	B%
Fen				
Mevsimlerin oluşumuna yönelik tahminlerde bulunur.	10	10	0	100
İklim ve hava olayları arasındaki farkı açıklar.	5	4	1	80
İklim biliminin (klimatoloji) bir bilim dalı olduğunu ve bu alanda çalışan uzmanlara iklim bilimci (klimatolog) adı ver	1	1	0	100
Nükleotid, gen, DNA ve kromozom kavramlarını açıklayarak bu kavramlar arasında ilişki kurar.	2	2	0	100
DNA'nın kendini nasıl eşlediğini ifade eder.	1	1	0	100
DNA'nın yapısını model üzerinde gösterir.	1	1	0	100

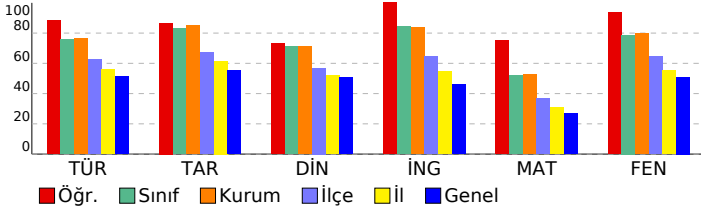

SONUÇ BELGESİ

İSTANBUL / BEYLİKDÜZÜ / DÜNYA ETÜT MERKEZİ

8. SINIF SÜREÇ İZLEME VE DEĞERLENDİRME - 1
(2024-2025)

DERSLERE GÖRE ANALİZ

Öğrenci	Numara	Sınıf
YUSUF ERAY DURGUT	0	

Puan Türü	Puan	Genel Ortalama	Dereceler				
			Snf	Kurum	İlçe	İl	Genel
LGS	▲ 453,036	329,210	21	31	35	111	900
Katılımlar:			103	129	269	1531	11679

Ders	Soru	Doğru	Yanlış	Net	Başarı %	Sınıf Ort.	Kurum Ort.	Genel Ort.
Türkçe	20	15	5	13,33	67	▼ 15,16	▼ 15,32	▲ 10,24
Tarih	10	10	0	10,00	100	▲ 8,33	▲ 8,49	▲ 5,53
Din K.ve A.B.	10	10	0	10,00	100	▲ 7,09	▲ 7,10	▲ 5,06
İngilizce	10	9	1	8,67	87	▲ 8,44	▲ 8,37	▲ 4,58
Matematik	20	18	2	17,33	87	▲ 10,39	▲ 10,53	▲ 5,42
Fen	20	19	1	18,67	93	▲ 15,75	▲ 15,92	▲ 10,20
Toplam:		90	81	9	78,00	▲ 65,15	▲ 65,74	▲ 41,03

Soru No	12345678901234567890
Sözel (TÜR)	BAAdBabCCAABCCaADDB
Cevap Anh.	B BAACBCDCCAABCCBDDADB
Sözel (SOS)	ABADBCDCD
Cevap Anh.	B ABADBCDCD
Sözel (DİN)	DCBCBABCBA
Cevap Anh.	B DCBCBABCBA
Sözel (İNG)	ABAAADBdBB
Cevap Anh.	B ABAAADBCBB
Sayısal (MAT)	BBCcCBACDDBACCCDBBA
Cevap Anh.	B BCCADBCACDDBACCCDBBA
Sayısal (FEN)	BDCACDBACbBCDAADABCC
Cevap Anh.	B BDCACDBACCBCDA4DABCC

Sözel (TÜR)	S	D	Y	B%
Türkçe				
Bağlamdan yararlanarak bilmediği kelime ve kelime gruplarının anlamını tahmin eder.	1	1	0	100
Kelimeleri anlamlarına uygun kullanır.	1	1	0	100
Bilgi kaynaklarının güvenilirliğini sorgular.	1	1	0	100
Filimsilerin cümledeki işlevlerini kavrar.	3	3	0	100
Metin türlerini ayırt eder.	1	0	1	0
Grafik, tablo ve çizelgeyle sunulan bilgileri yorumlar.	2	1	1	50
Metnin içeriğine uygun başlık/başlıklar belirler.	2	2	0	100
Okuduklarında kullanılan düşünceyi geliştirme yollarını belirler.	1	1	0	100
Metnin konusunu belirler.	1	1	0	100
Metnin ana fikrini/ana duygusunu belirler.	1	1	0	100
Bir işi işlem basamaklarına göre yazar.	1	1	0	100
Okuduğu metinlerdeki hikâye unsurlarını belirler.	1	0	1	0
Metinle ilgili soruları cevaplar.	1	0	1	0
Metindeki anlatım biçimlerini belirler.	1	0	1	0
Yazdıklarını düzenler.	2	2	0	100

Sözel (SOS)	S	D	Y	B%
Tarih				
Mustafa Kemal'in askerlik hayatı ile ilgili olayları ve olguları onun kişilik özellikleri ile ilişkilendirir.	4	4	0	100
Avrupa'daki gelişmelerin yansımaları bağlamında Osmanlı Devleti'nin yirminci yüzyılın başlarındaki siyasi ve sosyal	3	3	0	100
Mustafa Kemal'in çocukluk ve öğrenim hayatından hareketle onun kişilik özelliklerinin oluşumu hakkında çıkarımlar	3	3	0	100

Sözel (DİN)	S	D	Y	B%
Din K.ve A.B.				
Kader ve kaza inancını ayet ve hadislerle açıklar.	6	6	0	100
Kaza ve kader ile ilgili kavramları analiz eder.	2	2	0	100
KAZANIM BELİRTİLMEMİŞ	2	2	0	100

Sözel (İNG)	S	D	Y	B%
İngilizce				
Students will be able to understand short and simple texts about friendship.	2	2	0	100
Students will be able to structure a talk to make simple inquiries, give explanations and reasons.	1	1	0	100
Students will be able to understand short and simple invitation letters, cards and e-mails.	1	0	1	0
Students will be able to understand the specific information in short conversations on everyday topics, such as acc	1	1	0	100
Students will be able to express what they prefer, like and dislike.	3	3	0	100
Students will be able to talk about regular activities of teenagers.	1	1	0	100
Students will be able to understand phrases and expressions about regular activities of teenagers.	1	1	0	100

Sayısal (MAT)	S	D	Y	B%
Matematik				
Verilen pozitif tam sayıların pozitif tam sayı çarpanlarını bulur, pozitif tam sayıların pozitif tam sayı çarpanlarını üsli	4	4	0	100
İki doğal sayının en büyük ortak bölenini (EBOB) ve en küçük ortak katını (EKOK) hesaplar, ilgili problemleri çözer.	3	3	0	100
Verilen iki doğal sayının aralarında asal olup olmadığını belirler.	3	3	0	100
Tam sayıların, tam sayı kuvvetlerini hesaplar.	4	3	1	75
Üslü ifadelerle ilgili temel kuralları anlar, birbirine denk ifadeler oluşturur.	4	3	1	75
Sayıların ondalık gösterimlerini 10'un tam sayı kuvvetlerini kullanarak çözümler.	2	2	0	100

Sayısal (FEN)	S	D	Y	B%
Fen				
Mevsimlerin oluşumuna yönelik tahminlerde bulunur.	10	9	1	90
İklim ve hava olayları arasındaki farkı açıklar.	5	5	0	100
İklim biliminin (klimatoloji) bir bilim dalı olduğunu ve bu alanda çalışan uzmanlara iklim bilimci (klimatolog) adı ver	1	1	0	100
Nükleotid, gen, DNA ve kromozom kavramlarını açıklayarak bu kavramlar arasında ilişki kurar.	2	2	0	100
DNA'nın kendini nasıl eşlediğini ifade eder.	1	1	0	100
DNA'nın yapısını model üzerinde gösterir.	1	1	0	100

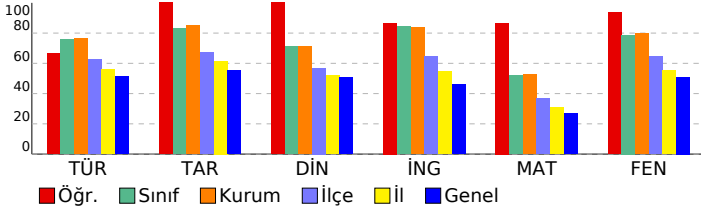

SONUÇ BELGESİ

İSTANBUL / BEYLİKDÜZÜ / DÜNYA ETÜT MERKEZİ

8. SINIF SÜREÇ İZLEME VE DEĞERLENDİRME - 1
(2024-2025)

DERSLERE GÖRE ANALİZ

Öğrenci	Numara	Sınıf
ZEHRA AYAYDIN	0	

Puan Türü	Puan	Genel Ortalama	Dereceler				
			Snf	Kurum	İlçe	İl	Genel
LGS	▲ 452,845	329,210	22	32	36	114	910
Katılımlar:			103	129	269	1531	11679

Ders	Soru	Doğru	Yanlış	Net	Başarı %	Sınıf Ort.	Kurum Ort.	Genel Ort.			
Türkçe	20	19	1	18,67	93	▲ 15,16	▲ 15,32	▲ 10,24			
Tarih	10	10	0	10,00	100	▲ 8,33	▲ 8,49	▲ 5,53			
Din K.ve A.B.	10	10	0	10,00	100	▲ 7,09	▲ 7,10	▲ 5,06			
İngilizce	10	9	0	9,00	90	▲ 8,44	▲ 8,37	▲ 4,58			
Matematik	20	13	5	11,33	57	▲ 10,39	▲ 10,53	▲ 5,42			
Fen	20	20	0	20,00	100	▲ 15,75	▲ 15,92	▲ 10,20			
Toplam:				90	81	6	79,00	88	▲ 65,15	▲ 65,74	▲ 41,03

Soru No	12345678901234567890
Sözel (TÜR)	BAACBbDCCAABCCBDDADB
Cevap Anh.	B BAACBCDCCAABCCBDDADB
Sözel (SOS)	ABADBCCDCD
Cevap Anh.	B ABADBCCDCD
Sözel (DİN)	DCBCBABCBA
Cevap Anh.	B DCBCBABCBA
Sözel (İNG)	AB AADBCBB
Cevap Anh.	B ABAAADBCBB
Sayısal (MAT)	BBCcDBCAC BaAaADBaA
Cevap Anh.	B BBCADBCACDDBACCCDBBA
Sayısal (FEN)	BDCACDBACCBCDAADABCC
Cevap Anh.	B BDCACDBACCBCDA4DABCC

Sözel (TÜR)	S	D	Y	B%
Türkçe				
Bağlamdan yararlanarak bilmediği kelime ve kelime gruplarının anlamını tahmin eder.	1	1	0	100
Kelimeleri anlamlarına uygun kullanır.	1	1	0	100
Bilgi kaynaklarının güvenilirliğini sorgular.	1	1	0	100
Filimsilerin cümledeki işlevlerini kavrar.	3	3	0	100
Metin türlerini ayırt eder.	1	1	0	100
Grafik, tablo ve çizelgeyle sunulan bilgileri yorumlar.	2	2	0	100
Metnin içeriğine uygun başlık/başlıklar belirler.	2	2	0	100
Okuduklarında kullanılan düşünceyi geliştirme yollarını belirler.	1	1	0	100
Metnin konusunu belirler.	1	1	0	100
Metnin ana fikrini/ana duygusunu belirler.	1	1	0	100
Bir işi işlem basamaklarına göre yazar.	1	1	0	100
Okuduğu metinlerdeki hikâye unsurlarını belirler.	1	1	0	100
Metinle ilgili soruları cevaplar.	1	0	1	0
Metindeki anlatım biçimlerini belirler.	1	1	0	100
Yazdıklarını düzenler.	2	2	0	100

Sözel (SOS)	S	D	Y	B%
Tarih				
Mustafa Kemal'in askerlik hayatı ile ilgili olayları ve olguları onun kişilik özellikleri ile ilişkilendirir.	4	4	0	100
Avrupa'daki gelişmelerin yansımaları bağlamında Osmanlı Devleti'nin yirminci yüzyılın başlarındaki siyasi ve sosyal	3	3	0	100
Mustafa Kemal'in çocukluk ve öğrenim hayatından hareketle onun kişilik özelliklerinin oluşumu hakkında çıkarımlar	3	3	0	100

Sözel (DİN)	S	D	Y	B%
Din K.ve A.B.				
Kader ve kaza inancını ayet ve hadislerle açıklar.	6	6	0	100
Kaza ve kader ile ilgili kavramları analiz eder.	2	2	0	100
KAZANIM BELİRTİLMEMİŞ	2	2	0	100

Sözel (İNG)	S	D	Y	B%
İngilizce				
Students will be able to understand short and simple texts about friendship.	2	2	0	100
Students will be able to structure a talk to make simple inquiries, give explanations and reasons.	1	1	0	100
Students will be able to understand short and simple invitation letters, cards and e-mails.	1	1	0	100
Students will be able to understand the specific information in short conversations on everyday topics, such as acc	1	1	0	100
Students will be able to express what they prefer, like and dislike.	3	2	0	67
Students will be able to talk about regular activities of teenagers.	1	1	0	100
Students will be able to understand phrases and expressions about regular activities of teenagers.	1	1	0	100

Sayısal (MAT)	S	D	Y	B%
Matematik				
Verilen pozitif tam sayıların pozitif tam sayı çarpanlarını bulur, pozitif tam sayıların pozitif tam sayı çarpanlarını üslü	4	3	1	75
İki doğal sayının en büyük ortak bölenini (EBOB) ve en küçük ortak katını (EKOK) hesaplar, ilgili problemleri çözer.	3	1	1	33
Verilen iki doğal sayının aralarında asal olup olmadığını belirler.	3	3	0	100
Tam sayıların, tam sayı kuvvetlerini hesaplar.	4	2	2	50
Üslü ifadelerle ilgili temel kuralları anlar, birbirine denk ifadeler oluşturur.	4	2	1	50
Sayıların ondalık gösterimlerini 10'un tam sayı kuvvetlerini kullanarak çözümler.	2	2	0	100

Sayısal (FEN)	S	D	Y	B%
Fen				
Mevsimlerin oluşumuna yönelik tahminlerde bulunur.	10	10	0	100
İklim ve hava olayları arasındaki farkı açıklar.	5	5	0	100
İklim biliminin (klimatoloji) bir bilim dalı olduğunu ve bu alanda çalışan uzmanlara iklim bilimci (klimatolog) adı ver	1	1	0	100
Nükleotid, gen, DNA ve kromozom kavramlarını açıklayarak bu kavramlar arasında ilişki kurar.	2	2	0	100
DNA'nın kendini nasıl eşlediğini ifade eder.	1	1	0	100
DNA'nın yapısını model üzerinde gösterir.	1	1	0	100

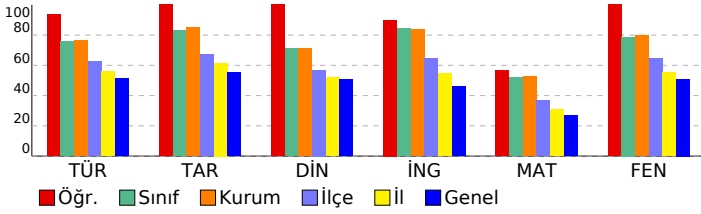

SONUÇ BELGESİ

İSTANBUL / BEYLİKDÜZÜ / DÜNYA ETÜT MERKEZİ

8. SINIF SÜREÇ İZLEME VE DEĞERLENDİRME - 1 (2024-2025)

DERSLERE GÖRE ANALİZ

Öğrenci	Numara	Sınıf
ZEYNEP AKIMCILAR	99992	

Puan Türü	Puan	Genel Ortalama	Dereceler				
			Snf	Kurum	İlçe	İl	Genel
LGS	▲ 440,939	329,210	27	38	44	167	1260
Katılımlar:			103	129	269	1531	11679

Ders	Soru	Doğru	Yanlış	Net	Başarı %	Sınıf Ort.	Kurum Ort.	Genel Ort.
Türkçe	20	18	2	17,33	87	▲ 15,16	▲ 15,32	▲ 10,24
Tarih	10	9	1	8,67	87	▲ 8,33	▲ 8,49	▲ 5,53
Din K.ve A.B.	10	8	2	7,33	73	▲ 7,09	▲ 7,10	▲ 5,06
İngilizce	10	8	2	7,33	73	▼ 8,44	▼ 8,37	▲ 4,58
Matematik	20	15	3	14,00	70	▲ 10,39	▲ 10,53	▲ 5,42
Fen	20	18	1	17,67	88	▲ 15,75	▲ 15,92	▲ 10,20
Toplam:	90	76	11	72,33	80	▲ 65,15	▲ 65,74	▲ 41,03

Soru No	12345678901234567890
Sözel (TÜR)	BAACBdDCCAdBCCBDDADB
Cevap Anh.	B BAACBCDCCAABCCBDDADB
Sözel (SOS)	ABAbBCCDCD
Cevap Anh.	B ABADBCCDCD
Sözel (DİN)	DCBCBAaCbD
Cevap Anh.	B DCBCBABCBA
Sözel (İNG)	ABAAAbBCBd
Cevap Anh.	B ABAAADBCBB
Sayısal (MAT)	BBCcDcCACDDB Ab DBBA
Cevap Anh.	B BBCADBCACDDBACCCDBBA
Sayısal (FEN)	BDCACDBACCBCDAaC BCC
Cevap Anh.	B BDCACDBACCBCDA4DABCC

Sözel (TÜR)	S	D	Y	B%
Türkçe				
Bağlamdan yararlanarak bilmediği kelime ve kelime gruplarının anlamını tahmin eder.	1	1	0	100
Kelimeleri anlamlarına uygun kullanır.	1	1	0	100
Bilgi kaynaklarının güvenilirliğini sorgular.	1	1	0	100
Filimsilerin cümledeki işlevlerini kavrar.	3	3	0	100
Metin türlerini ayırt eder.	1	1	0	100
Grafik, tablo ve çizelgeyle sunulan bilgileri yorumlar.	2	2	0	100
Metnin içeriğine uygun başlık/başlıklar belirler.	2	2	0	100
Okuduklarında kullanılan düşünceyi geliştirme yollarını belirler.	1	1	0	100
Metnin konusunu belirler.	1	0	1	0
Metnin ana fikrini/ana duygusunu belirler.	1	1	0	100
Bir işi işlem basamaklarına göre yazar.	1	1	0	100
Okuduğu metinlerdeki hikâye unsurlarını belirler.	1	1	0	100
Metinle ilgili soruları cevaplar.	1	0	1	0
Metindeki anlatım biçimlerini belirler.	1	1	0	100
Yazdıklarını düzenler.	2	2	0	100

Sözel (SOS)	S	D	Y	B%
Tarih				
Mustafa Kemal'in askerlik hayatı ile ilgili olayları ve olguları onun kişilik özellikleri ile ilişkilendirir.	4	4	0	100
Avrupa'daki gelişmelerin yansımaları bağlamında Osmanlı Devleti'nin yirminci yüzyılın başlarındaki siyasi ve sosyal	3	3	0	100
Mustafa Kemal'in çocukluk ve öğrenim hayatından hareketle onun kişilik özelliklerinin oluşumu hakkında çıkarımlar	3	2	1	67

Sözel (DİN)	S	D	Y	B%
Din K.ve A.B.				
Kader ve kaza inancını ayet ve hadislerle açıklar.	6	5	1	83
Kaza ve kader ile ilgili kavramları analiz eder.	2	2	0	100
KAZANIM BELİRTİLMEMİŞ	2	1	1	50

Sözel (İNG)	S	D	Y	B%
İngilizce				
Students will be able to understand short and simple texts about friendship.	2	1	1	50
Students will be able to structure a talk to make simple inquiries, give explanations and reasons.	1	1	0	100
Students will be able to understand short and simple invitation letters, cards and e-mails.	1	1	0	100
Students will be able to understand the specific information in short conversations on everyday topics, such as acc	1	0	1	0
Students will be able to express what they prefer, like and dislike.	3	3	0	100
Students will be able to talk about regular activities of teenagers.	1	1	0	100
Students will be able to understand phrases and expressions about regular activities of teenagers.	1	1	0	100

Sayısal (MAT)	S	D	Y	B%
Matematik				
Verilen pozitif tam sayıların pozitif tam sayı çarpanlarını bulur, pozitif tam sayıların pozitif tam sayı çarpanlarını üslü	4	3	0	75
İki doğal sayının en büyük ortak bölenini (EBOB) ve en küçük ortak katını (EKOK) hesaplar, ilgili problemleri çözer.	3	3	0	100
Verilen iki doğal sayının aralarında asal olup olmadığını belirler.	3	3	0	100
Tam sayıların, tam sayı kuvvetlerini hesaplar.	4	1	3	25
Üslü ifadelerle ilgili temel kuralları anlar, birbirine denk ifadeler oluşturur.	4	3	0	75
Sayıların ondalık gösterimlerini 10'un tam sayı kuvvetlerini kullanarak çözümler.	2	2	0	100

Sayısal (FEN)	S	D	Y	B%
Fen				
Mevsimlerin oluşumuna yönelik tahminlerde bulunur.	10	8	1	80
İklim ve hava olayları arasındaki farkı açıklar.	5	5	0	100
İklim biliminin (klimatoloji) bir bilim dalı olduğunu ve bu alanda çalışan uzmanlara iklim bilimci (klimatolog) adı veri	1	1	0	100
Nükleotid, gen, DNA ve kromozom kavramlarını açıklayarak bu kavramlar arasında ilişki kurar.	2	2	0	100
DNA'nın kendini nasıl eşlediğini ifade eder.	1	1	0	100
DNA'nın yapısını model üzerinde gösterir.	1	1	0	100

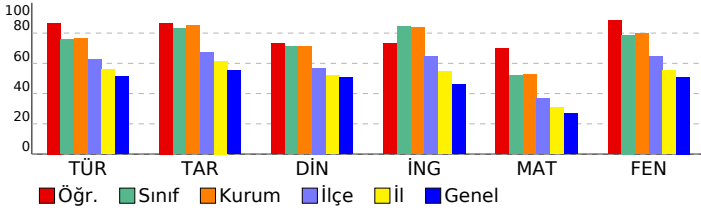

SONUÇ BELGESİ

İSTANBUL / BEYLİKDÜZÜ / DÜNYA ETÜT MERKEZİ

8. SINIF SÜREÇ İZLEME VE DEĞERLENDİRME - 1 (2024-2025)

DERSLERE GÖRE ANALİZ

Öğrenci	Numara	Sınıf
ZEYNEP DURMUŞ	0	

Puan Türü	Puan	Genel Ortalama	Dereceler				
			Snf	Kurum	İlçe	İl	Genel
LGS	▲ 459,090	329,210	16	25	28	91	717
Katılımlar:			103	129	269	1531	11679

Ders	Soru	Doğru	Yanlış	Net	Başarı %	Sınıf Ort.	Kurum Ort.	Genel Ort.
Türkçe	20	20	0	20,00	100	▲ 15,16	▲ 15,32	▲ 10,24
Tarih	10	9	1	8,67	87	▲ 8,33	▲ 8,49	▲ 5,53
Din K.ve A.B.	10	10	0	10,00	100	▲ 7,09	▲ 7,10	▲ 5,06
İngilizce	10	10	0	10,00	100	▲ 8,44	▲ 8,37	▲ 4,58
Matematik	20	13	4	11,67	58	▲ 10,39	▲ 10,53	▲ 5,42
Fen	20	20	0	20,00	100	▲ 15,75	▲ 15,92	▲ 10,20
Toplam:	90	82	5	80,33	89	▲ 65,15	▲ 65,74	▲ 41,03

Soru No	12345678901234567890
Sözel (TÜR)	BDADDBCCBAACCCBCAAB
Cevap Anh.	A
Sözel (SOS)	DbDCCBDABA
Cevap Anh.	A
Sözel (DİN)	ABCBABCBCD
Cevap Anh.	A
Sözel (İNG)	BBCBAAAABA
Cevap Anh.	A
Sayısal (MAT)	ABBDCbA BD bACc cCBB
Cevap Anh.	A
Sayısal (FEN)	CCBADAADCBCACBDCACDB
Cevap Anh.	A

Sözel (TÜR)	S	D	Y	B%
Türkçe				
Bağlamdan yararlanarak bilmediği kelime ve kelime gruplarının anlamını tahmin eder.	1	1	0	100
Kelimeleri anlamlarına uygun kullanır.	1	1	0	100
Bilgi kaynaklarının güvenilirliğini sorgular.	1	1	0	100
Filimsilerin cümledeki işlevlerini kavrar.	3	3	0	100
Metin türlerini ayırt eder.	1	1	0	100
Grafik, tablo ve çizelgeyle sunulan bilgileri yorumlar.	2	2	0	100
Metnin içeriğine uygun başlık/başlıklar belirler.	2	2	0	100
Okuduklarında kullanılan düşünceyi geliştirme yollarını belirler.	1	1	0	100
Metnin konusunu belirler.	1	1	0	100
Metnin ana fikrini/ana duygusunu belirler.	1	1	0	100
Bir işi işlem basamaklarına göre yazar.	1	1	0	100
Okuduğu metinlerdeki hikâye unsurlarını belirler.	1	1	0	100
Metinle ilgili soruları cevaplar.	1	1	0	100
Metindeki anlatım biçimlerini belirler.	1	1	0	100
Yazdıklarını düzenler.	2	2	0	100

Sözel (SOS)	S	D	Y	B%
Tarih				
Mustafa Kemal'in askerlik hayatı ile ilgili olayları ve olguları onun kişilik özellikleri ile ilişkilendirir.	4	3	1	75
Avrupa'daki gelişmelerin yansımaları bağlamında Osmanlı Devleti'nin yirminci yüzyılın başlarındaki siyasi ve sosyal	3	3	0	100
Mustafa Kemal'in çocukluk ve öğrenim hayatından hareketle onun kişilik özelliklerinin oluşumu hakkında çıkarımlar	3	3	0	100

Sözel (DİN)	S	D	Y	B%
Din K.ve A.B.				
Kader ve kaza inancını ayet ve hadislerle açıklar.	6	6	0	100
Kaza ve kader ile ilgili kavramları analiz eder.	2	2	0	100
KAZANIM BELİRTİLMEMİŞ	2	2	0	100

Sözel (İNG)	S	D	Y	B%
İngilizce				
Students will be able to understand short and simple texts about friendship.	2	2	0	100
Students will be able to structure a talk to make simple inquiries, give explanations and reasons.	1	1	0	100
Students will be able to understand short and simple invitation letters, cards and e-mails.	1	1	0	100
Students will be able to understand the specific information in short conversations on everyday topics, such as acc	1	1	0	100
Students will be able to express what they prefer, like and dislike.	3	3	0	100
Students will be able to talk about regular activities of teenagers.	1	1	0	100
Students will be able to understand phrases and expressions about regular activities of teenagers.	1	1	0	100

Sayısal (MAT)	S	D	Y	B%
Matematik				
Verilen pozitif tam sayıların pozitif tam sayı çarpanlarını bulur, pozitif tam sayıların pozitif tam sayı çarpanlarını üslü	4	4	0	100
İki doğal sayının en büyük ortak bölenini (EBOB) ve en küçük ortak katını (EKOK) hesaplar, ilgili problemleri çözer.	3	2	0	67
Verilen iki doğal sayının aralarında asal olup olmadığını belirler.	3	2	1	67
Tam sayıların, tam sayı kuvvetlerini hesaplar.	4	1	3	25
Üslü ifadelerle ilgili temel kuralları anlar, birbirine denk ifadeler oluşturur.	4	2	0	50
Sayıların ondalık gösterimlerini 10'un tam sayı kuvvetlerini kullanarak çözümler.	2	2	0	100

Sayısal (FEN)	S	D	Y	B%
Fen				
Mevsimlerin oluşumuna yönelik tahminlerde bulunur.	10	10	0	100
İklim ve hava olayları arasındaki farkı açıklar.	5	5	0	100
İklim biliminin (klimatoloji) bir bilim dalı olduğunu ve bu alanda çalışan uzmanlara iklim bilimci (klimatolog) adı ver	1	1	0	100
Nükleotid, gen, DNA ve kromozom kavramlarını açıklayarak bu kavramlar arasında ilişki kurar.	2	2	0	100
DNA'nın kendini nasıl eşlediğini ifade eder.	1	1	0	100
DNA'nın yapısını model üzerinde gösterir.	1	1	0	100

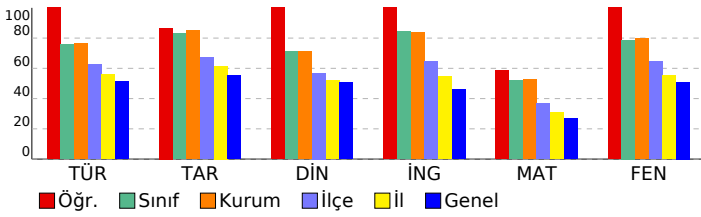

SONUÇ BELGESİ

İSTANBUL / BEYLİKDÜZÜ / DÜNYA ETÜT MERKEZİ

8. SINIF SÜREÇ İZLEME VE DEĞERLENDİRME - 1 (2024-2025)

DERSLERE GÖRE ANALİZ

Öğrenci	Numara	Sınıf
ZEYNEP KARAER	0	

Puan Türü	Puan	Genel Ortalama	Dereceler				
			Snf	Kurum	İlçe	İl	Genel
LGS	▲ 421,829	329,210	51	65	76	269	1923
Katılımlar:			103	129	269	1531	11679

Ders	Soru	Doğru	Yanlış	Net	Başarı %	Sınıf Ort.	Kurum Ort.	Genel Ort.
Türkçe	20	17	3	16,00	80	▲ 15,16	▲ 15,32	▲ 10,24
Tarih	10	8	2	7,33	73	▼ 8,33	▼ 8,49	▲ 5,53
Din K.ve A.B.	10	6	4	4,67	47	▼ 7,09	▼ 7,10	▼ 5,06
İngilizce	10	10	0	10,00	100	▲ 8,44	▲ 8,37	▲ 4,58
Matematik	20	14	6	12,00	60	▲ 10,39	▲ 10,53	▲ 5,42
Fen	20	18	2	17,33	87	▲ 15,75	▲ 15,92	▲ 10,20
Toplam:	90	73	17	67,33	75	▲ 65,15	▲ 65,74	▲ 41,03

Soru No	12345678901234567890
Sözel (TÜR)	BAAaBCDCCAbBCCBDcADB
Cevap Anh.	B BAACBCDCCAABCCBDDADB
Sözel (SOS)	ABADBaCdBD
Cevap Anh.	B ABADBCCDCD
Sözel (DİN)	DCBbdAaCBb
Cevap Anh.	B DCBCBABCBA
Sözel (İNG)	ABAAADBCBB
Cevap Anh.	B ABAAADBCBB
Sayısal (MAT)	BBCccBCAbaDBCACaDbcA
Cevap Anh.	B BCCADBCACDDBACCCDBBA
Sayısal (FEN)	BDCaAdbACaBCDAADABCC
Cevap Anh.	B BDCACDBACCBCDA4DABCC

Sözel (TÜR)	S	D	Y	B%
Türkçe				
Bağlamdan yararlanarak bilmediği kelime ve kelime gruplarının anlamını tahmin eder.	1	1	0	100
Kelimeleri anlamlarına uygun kullanır.	1	1	0	100
Bilgi kaynaklarının güvenilirliğini sorgular.	1	1	0	100
Filimsilerin cümledeki işlevlerini kavrar.	3	2	1	67
Metin türlerini ayırt eder.	1	1	0	100
Grafik, tablo ve çizelgeyle sunulan bilgileri yorumlar.	2	2	0	100
Metnin içeriğine uygun başlık/başlıklar belirler.	2	2	0	100
Okuduklarında kullanılan düşünceyi geliştirme yollarını belirler.	1	1	0	100
Metnin konusunu belirler.	1	0	1	0
Metnin ana fikrini/ana duygusunu belirler.	1	1	0	100
Bir işi işlem basamaklarına göre yazar.	1	1	0	100
Okuduğu metinlerdeki hikâye unsurlarını belirler.	1	1	0	100
Metinle ilgili soruları cevaplar.	1	1	0	100
Metindeki anlatım biçimlerini belirler.	1	0	1	0
Yazdıklarını düzenler.	2	2	0	100

Sözel (SOS)	S	D	Y	B%
Tarih				
Mustafa Kemal'in askerlik hayatı ile ilgili olayları ve olguları onun kişilik özellikleri ile ilişkilendirir.	4	3	1	75
Avrupa'daki gelişmelerin yansımaları bağlamında Osmanlı Devleti'nin yirminci yüzyılın başlarındaki siyasi ve sosyal	3	2	1	67
Mustafa Kemal'in çocukluk ve öğrenim hayatından hareketle onun kişilik özelliklerinin oluşumu hakkında çıkarımlar	3	3	0	100

Sözel (DİN)	S	D	Y	B%
Din K.ve A.B.				
Kader ve kaza inancını ayet ve hadislerle açıklar.	6	5	1	83
Kaza ve kader ile ilgili kavramları analiz eder.	2	0	2	0
KAZANIM BELİRTİLMEMİŞ	2	1	1	50

Sözel (İNG)	S	D	Y	B%
İngilizce				
Students will be able to understand short and simple texts about friendship.	2	2	0	100
Students will be able to structure a talk to make simple inquiries, give explanations and reasons.	1	1	0	100
Students will be able to understand short and simple invitation letters, cards and e-mails.	1	1	0	100
Students will be able to understand the specific information in short conversations on everyday topics, such as acc	1	1	0	100
Students will be able to express what they prefer, like and dislike.	3	3	0	100
Students will be able to talk about regular activities of teenagers.	1	1	0	100
Students will be able to understand phrases and expressions about regular activities of teenagers.	1	1	0	100

Sayısal (MAT)	S	D	Y	B%
Matematik				
Verilen pozitif tam sayıların pozitif tam sayı çarpanlarını bulur, pozitif tam sayıların pozitif tam sayı çarpanlarını üsli	4	3	1	75
İki doğal sayının en büyük ortak bölenini (EBOB) ve en küçük ortak katını (EKOK) hesaplar, ilgili problemleri çözer.	3	1	2	33
Verilen iki doğal sayının aralarında asal olup olmadığını belirler.	3	2	1	67
Tam sayıların, tam sayı kuvvetlerini hesaplar.	4	3	1	75
Üslü ifadelerle ilgili temel kuralları anlar, birbirine denk ifadeler oluşturur.	4	3	1	75
Sayıların ondalık gösterimlerini 10'un tam sayı kuvvetlerini kullanarak çözümler.	2	2	0	100

Sayısal (FEN)	S	D	Y	B%
Fen				
Mevsimlerin oluşumuna yönelik tahminlerde bulunur.	10	9	1	90
İklim ve hava olayları arasındaki farkı açıklar.	5	5	0	100
İklim biliminin (klimatoloji) bir bilim dalı olduğunu ve bu alanda çalışan uzmanlara iklim bilimci (klimatolog) adı ver	1	1	0	100
Nükleotid, gen, DNA ve kromozom kavramlarını açıklayarak bu kavramlar arasında ilişki kurar.	2	2	0	100
DNA'nın kendini nasıl eşlediğini ifade eder.	1	0	1	0
DNA'nın yapısını model üzerinde gösterir.	1	1	0	100

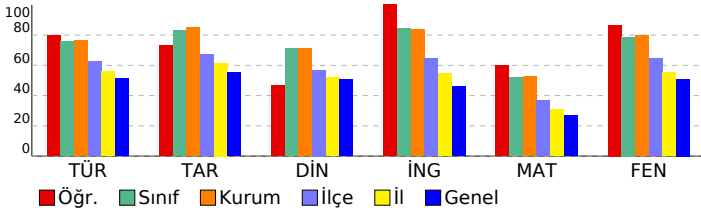

SONUÇ BELGESİ

İSTANBUL / BEYLİKDÜZÜ / DÜNYA ETÜT MERKEZİ

8. SINIF SÜREÇ İZLEME VE DEĞERLENDİRME - 1
(2024-2025)

DERSLERE GÖRE ANALİZ

Öğrenci	Numara	Sınıf
ZEYNEP NAZ BURTUL	0	

Puan Türü	Puan	Genel Ortalama	Dereceler				
			Snf	Kurum	İlçe	İl	Genel
LGS	▲ 466,948	329,210	12	19	21	61	496
Katılımlar:			103	129	269	1531	11679

Ders	Soru	Doğru	Yanlış	Net	Başarı %	Sınıf Ort.	Kurum Ort.	Genel Ort.
Türkçe	20	19	1	18,67	93	▲ 15,16	▲ 15,32	▲ 10,24
Tarih	10	10	0	10,00	100	▲ 8,33	▲ 8,49	▲ 5,53
Din K.ve A.B.	10	8	2	7,33	73	▲ 7,09	▲ 7,10	▲ 5,06
İngilizce	10	10	0	10,00	100	▲ 8,44	▲ 8,37	▲ 4,58
Matematik	20	18	2	17,33	87	▲ 10,39	▲ 10,53	▲ 5,42
Fen	20	18	2	17,33	87	▲ 15,75	▲ 15,92	▲ 10,20
Toplam:		90	83	7	80,67	▲ 65,15	▲ 65,74	▲ 41,03

Soru No	12345678901234567890
Sözel (TÜR)	BAACBbDCCAABCCBDDADB
Cevap Anh.	B BAACBCDCCAABCCBDDADB
Sözel (SOS)	ABADBCCDCD
Cevap Anh.	B ABADBCCDCD
Sözel (DİN)	DCcCBABcCA
Cevap Anh.	B DCBCBABCBA
Sözel (İNG)	ABAAADBCBB
Cevap Anh.	B ABAAADBCBB
Sayısal (MAT)	BBCbDBCACDDBaACDDBBA
Cevap Anh.	B BCCADBCACDDBCACDDBBA
Sayısal (FEN)	dDCACDBACCBCDAACABCC
Cevap Anh.	B BDCACDBACCBCDA4DABCC

Sözel (TÜR)	S	D	Y	B%
Türkçe				
Bağlamdan yararlanarak bilmediği kelime ve kelime gruplarının anlamını tahmin eder.	1	1	0	100
Kelimeleri anlamlarına uygun kullanır.	1	1	0	100
Bilgi kaynaklarının güvenilirliğini sorgular.	1	1	0	100
Filimsilerin cümledeki işlevlerini kavrar.	3	3	0	100
Metin türlerini ayırt eder.	1	1	0	100
Grafik, tablo ve çizelgeyle sunulan bilgileri yorumlar.	2	2	0	100
Metnin içeriğine uygun başlık/başlıklar belirler.	2	2	0	100
Okuduklarında kullanılan düşünceyi geliştirme yollarını belirler.	1	1	0	100
Metnin konusunu belirler.	1	1	0	100
Metnin ana fikrini/ana duygusunu belirler.	1	1	0	100
Bir işi işlem basamaklarına göre yazar.	1	1	0	100
Okuduğu metinlerdeki hikâye unsurlarını belirler.	1	1	0	100
Metinle ilgili soruları cevaplar.	1	0	1	0
Metindeki anlatım biçimlerini belirler.	1	1	0	100
Yazdıklarını düzenler.	2	2	0	100

Sözel (SOS)	S	D	Y	B%
Tarih				
Mustafa Kemal'in askerlik hayatı ile ilgili olayları ve olguları onun kişilik özellikleri ile ilişkilendirir.	4	4	0	100
Avrupa'daki gelişmelerin yansımaları bağlamında Osmanlı Devleti'nin yirminci yüzyılın başlarındaki siyasi ve sosyal	3	3	0	100
Mustafa Kemal'in çocukluk ve öğrenim hayatından hareketle onun kişilik özelliklerinin oluşumu hakkında çıkarımlar	3	3	0	100

Sözel (DİN)	S	D	Y	B%
Din K.ve A.B.				
Kader ve kaza inancını ayet ve hadislerle açıklar.	6	5	1	83
Kaza ve kader ile ilgili kavramları analiz eder.	2	2	0	100
KAZANIM BELİRTİLMEMİŞ	2	1	1	50

Sözel (İNG)	S	D	Y	B%
İngilizce				
Students will be able to understand short and simple texts about friendship.	2	2	0	100
Students will be able to structure a talk to make simple inquiries, give explanations and reasons.	1	1	0	100
Students will be able to understand short and simple invitation letters, cards and e-mails.	1	1	0	100
Students will be able to understand the specific information in short conversations on everyday topics, such as acc	1	1	0	100
Students will be able to express what they prefer, like and dislike.	3	3	0	100
Students will be able to talk about regular activities of teenagers.	1	1	0	100
Students will be able to understand phrases and expressions about regular activities of teenagers.	1	1	0	100

Sayısal (MAT)	S	D	Y	B%
Matematik				
Verilen pozitif tam sayıların pozitif tam sayı çarpanlarını bulur, pozitif tam sayıların pozitif tam sayı çarpanlarını üslü	4	4	0	100
İki doğal sayının en büyük ortak bölenini (EBOB) ve en küçük ortak katını (EKOK) hesaplar, ilgili problemleri çözer.	3	3	0	100
Verilen iki doğal sayının aralarında asal olup olmadığını belirler.	3	3	0	100
Tam sayıların, tam sayı kuvvetlerini hesaplar.	4	3	1	75
Üslü ifadelerle ilgili temel kuralları anlar, birbirine denk ifadeler oluşturur.	4	3	1	75
Sayıların ondalık gösterimlerini 10'un tam sayı kuvvetlerini kullanarak çözümler.	2	2	0	100

Sayısal (FEN)	S	D	Y	B%
Fen				
Mevsimlerin oluşumuna yönelik tahminlerde bulunur.	10	8	2	80
İklim ve hava olayları arasındaki farkı açıklar.	5	5	0	100
İklim biliminin (klimatoloji) bir bilim dalı olduğunu ve bu alanda çalışan uzmanlara iklim bilimci (klimatolog) adı ver	1	1	0	100
Nükleotid, gen, DNA ve kromozom kavramlarını açıklayarak bu kavramlar arasında ilişki kurar.	2	2	0	100
DNA'nın kendini nasıl eşlediğini ifade eder.	1	1	0	100
DNA'nın yapısını model üzerinde gösterir.	1	1	0	100

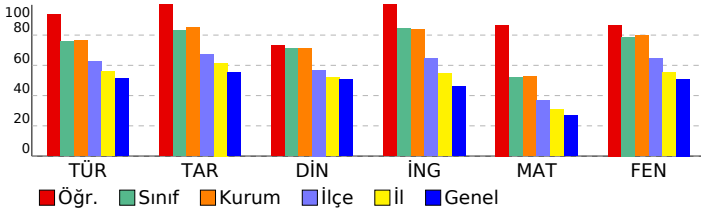

SONUÇ BELGESİ

İSTANBUL / BEYLİKDÜZÜ / DÜNYA ETÜT MERKEZİ

8. SINIF SÜREÇ İZLEME VE DEĞERLENDİRME - 1 (2024-2025)

DERSLERE GÖRE ANALİZ

Öğrenci	Numara	Sınıf
ZEYNEP ŞAR	0	

Puan Türü	Puan	Genel Ortalama	Dereceler				
			Snf	Kurum	İlçe	İl	Genel
LGS	▲ 374,929	329,210	78	99	130	561	3835
Katılımlar:			103	129	269	1531	11679

Ders	Soru	Doğru	Yanlış	Net	Başarı %	Sınıf Ort.	Kurum Ort.	Genel Ort.
Türkçe	20	13	5	11,33	57	▼ 15,16	▼ 15,32	▲ 10,24
Tarih	10	9	1	8,67	87	▲ 8,33	▲ 8,49	▲ 5,53
Din K.ve A.B.	10	7	3	6,00	60	▼ 7,09	▼ 7,10	▲ 5,06
İngilizce	10	7	1	6,67	67	▼ 8,44	▼ 8,37	▲ 4,58
Matematik	20	10	5	8,33	42	▼ 10,39	▼ 10,53	▲ 5,42
Fen	20	16	4	14,67	73	▼ 15,75	▼ 15,92	▲ 10,20
Toplam:		90	62	19	55,67	▼ 65,15	▼ 65,74	▲ 41,03

Soru No	12345678901234567890
Sözel (TÜR)	BAACcBD CAA CdBacADB
Cevap Anh.	B BAACBCDCAABCCBDDADB
Sözel (SOS)	ABADBCcBd
Cevap Anh.	B ABADBCcD
Sözel (DİN)	bCBdcABCBA
Cevap Anh.	B DCBCBABCBA
Sözel (İNG)	ABAAA B Bc
Cevap Anh.	B ABAAADBCBB
Sayısal (MAT)	BBCc BCAC Ba aaDc A
Cevap Anh.	B BCBACACDDBACCCDBBA
Sayısal (FEN)	BDCaAdbAabBCDADDABbc
Cevap Anh.	B BDCACDBACCBCDA4DABCC

Sözel (TÜR)	S	D	Y	B%
Türkçe				
Bağlamdan yararlanarak bilmediği kelime ve kelime gruplarının anlamını tahmin eder.	1	1	0	100
Kelimeleri anlamlarına uygun kullanır.	1	1	0	100
Bilgi kaynaklarının güvenilirliğini sorgular.	1	1	0	100
Filimsilerin cümledeki işlevlerini kavrar.	3	1	2	33
Metin türlerini ayırt eder.	1	0	1	0
Grafik, tablo ve çizelgeyle sunulan bilgileri yorumlar.	2	2	0	100
Metnin içeriğine uygun başlık/başlıklar belirler.	2	0	1	0
Okuduklarında kullanılan düşünceyi geliştirme yollarını belirler.	1	1	0	100
Metnin konusunu belirler.	1	1	0	100
Metnin ana fikrini/ana duygusunu belirler.	1	1	0	100
Bir işi işlem basamaklarına göre yazar.	1	0	0	0
Okuduğu metinlerdeki hikâye unsurlarını belirler.	1	1	0	100
Metinle ilgili soruları cevaplar.	1	0	1	0
Metindeki anlatım biçimlerini belirler.	1	1	0	100
Yazdıklarını düzenler.	2	2	0	100

Sözel (SOS)	S	D	Y	B%
Tarih				
Mustafa Kemal'in askerlik hayatı ile ilgili olayları ve olguları onun kişilik özellikleri ile ilişkilendirir.	4	3	1	75
Avrupa'daki gelişmelerin yansımaları bağlamında Osmanlı Devleti'nin yirminci yüzyılın başlarındaki siyasi ve sosyal	3	3	0	100
Mustafa Kemal'in çocukluk ve öğrenim hayatından hareketle onun kişilik özelliklerinin oluşumu hakkında çıkarımlar	3	3	0	100

Sözel (DİN)	S	D	Y	B%
Din K.ve A.B.				
Kader ve kaza inancını ayet ve hadislerle açıklar.	6	5	1	83
Kaza ve kader ile ilgili kavramları analiz eder.	2	0	2	0
KAZANIM BELİRTİLMEMİŞ	2	2	0	100

Sözel (İNG)	S	D	Y	B%
İngilizce				
Students will be able to understand short and simple texts about friendship.	2	1	1	50
Students will be able to structure a talk to make simple inquiries, give explanations and reasons.	1	1	0	100
Students will be able to understand short and simple invitation letters, cards and e-mails.	1	0	0	0
Students will be able to understand the specific information in short conversations on everyday topics, such as acc	1	0	0	0
Students will be able to express what they prefer, like and dislike.	3	3	0	100
Students will be able to talk about regular activities of teenagers.	1	1	0	100
Students will be able to understand phrases and expressions about regular activities of teenagers.	1	1	0	100

Sayısal (MAT)	S	D	Y	B%
Matematik				
Verilen pozitif tam sayıların pozitif tam sayı çarpanlarını bulur, pozitif tam sayıların pozitif tam sayı çarpanlarını üslü	4	3	1	75
İki doğal sayının en büyük ortak bölenini (EBOB) ve en küçük ortak katını (EKOK) hesaplar, ilgili problemleri çözer.	3	1	0	33
Verilen iki doğal sayının aralarında asal olup olmadığını belirler.	3	2	1	67
Tam sayıların, tam sayı kuvvetlerini hesaplar.	4	2	2	50
Üslü ifadelerle ilgili temel kuralları anlar, birbirine denk ifadeler oluşturur.	4	0	1	0
Sayıların ondalık gösterimlerini 10'un tam sayı kuvvetlerini kullanarak çözümler.	2	2	0	100

Sayısal (FEN)	S	D	Y	B%
Fen				
Mevsimlerin oluşumuna yönelik tahminlerde bulunur.	10	8	2	80
İklim ve hava olayları arasındaki farkı açıklar.	5	4	1	80
İklim biliminin (klimatoloji) bir bilim dalı olduğunu ve bu alanda çalışan uzmanlara iklim bilimci (klimatolog) adı ver	1	1	0	100
Nükleotid, gen, DNA ve kromozom kavramlarını açıklayarak bu kavramlar arasında ilişki kurar.	2	2	0	100
DNA'nın kendini nasıl eşlediğini ifade eder.	1	0	1	0
DNA'nın yapısını model üzerinde gösterir.	1	1	0	100

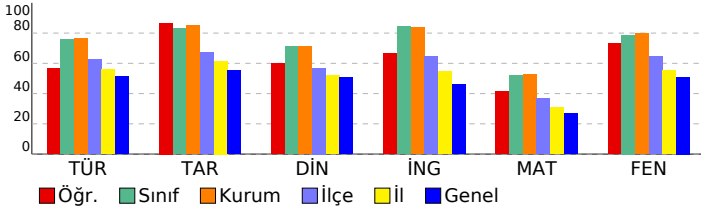

SONUÇ BELGESİ

İSTANBUL / BEYLİKDÜZÜ / DÜNYA ETÜT MERKEZİ

8. SINIF SÜREÇ İZLEME VE DEĞERLENDİRME - 1 (2024-2025)

DERSLERE GÖRE ANALİZ

Öğrenci	Numara	Sınıf
ZEYNEPSENA ŞEKER	0	

Puan Türü	Puan	Genel Ortalama	Dereceler				
			Snf	Kurum	İlçe	İl	Genel
LGS	▲ 411,290	329,210	56	72	90	333	2333
Katılımlar:			103	129	269	1531	11679

Ders	Soru	Doğru	Yanlış	Net	Başarı %	Sınıf Ort.	Kurum Ort.	Genel Ort.
Türkçe	20	16	2	15,33	77	▲ 15,16	▲ 15,32	▲ 10,24
Tarih	10	10	0	10,00	100	▲ 8,33	▲ 8,49	▲ 5,53
Din K.ve A.B.	10	7	2	6,33	63	▼ 7,09	▼ 7,10	▲ 5,06
İngilizce	10	10	0	10,00	100	▲ 8,44	▲ 8,37	▲ 4,58
Matematik	20	10	4	8,67	43	▼ 10,39	▼ 10,53	▲ 5,42
Fen	20	18	2	17,33	87	▲ 15,75	▲ 15,92	▲ 10,20
Toplam:	90	71	10	67,67	75	▲ 65,15	▲ 65,74	▲ 41,03

Soru No	12345678901234567890
Sözel (TÜR)	BDADD CCBbACDC CcAB
Cevap Anh.	A BDADDBCCBAACDCBCAAB
Sözel (SOS)	DCDCBDBABA
Cevap Anh.	A DCDCBDBABA
Sözel (DİN)	dBCBA dBCD
Cevap Anh.	A ABCBABCBCD
Sözel (İNG)	BBCBAAAABA
Cevap Anh.	A BBCBAAAABA
Sayısal (MAT)	A BDaB BDDbACc BB
Cevap Anh.	A ABBDDCCACBDDCACBDACBB
Sayısal (FEN)	CCBADDADcdaCABDCACDB
Cevap Anh.	A CCBAD4ADCBCCABDCACDB

Sözel (TÜR)	S	D	Y	B%
Türkçe				
Bağlamdan yararlanarak bilmediği kelime ve kelime gruplarının anlamını tahmin eder.	1	1	0	100
Kelimeleri anlamlarına uygun kullanır.	1	1	0	100
Bilgi kaynaklarının güvenilirliğini sorgular.	1	1	0	100
Filimsilerin cümledeki işlevlerini kavrar.	3	2	0	67
Metin türlerini ayırt eder.	1	1	0	100
Grafik, tablo ve çizelgeyle sunulan bilgileri yorumlar.	2	1	0	50
Metnin içeriğine uygun başlık/başlıklar belirler.	2	2	0	100
Okuduklarında kullanılan düşünceyi geliştirme yollarını belirler.	1	1	0	100
Metnin konusunu belirler.	1	0	1	0
Metnin ana fikrini/ana duygusunu belirler.	1	1	0	100
Bir işi işlem basamaklarına göre yazar.	1	1	0	100
Okuduğu metinlerdeki hikâye unsurlarını belirler.	1	1	0	100
Metinle ilgili soruları cevaplar.	1	1	0	100
Metindeki anlatım biçimlerini belirler.	1	1	0	100
Yazdıklarını düzenler.	2	1	1	50

Sözel (SOS)	S	D	Y	B%
Tarih				
Mustafa Kemal'in askerlik hayatı ile ilgili olayları ve olguları onun kişilik özellikleri ile ilişkilendirir.	4	4	0	100
Avrupa'daki gelişmelerin yansımaları bağlamında Osmanlı Devleti'nin yirminci yüzyılın başlarındaki siyasi ve sosyal	3	3	0	100
Mustafa Kemal'in çocukluk ve öğrenim hayatından hareketle onun kişilik özelliklerinin oluşumu hakkında çıkarımlar	3	3	0	100

Sözel (DİN)	S	D	Y	B%
Din K.ve A.B.				
Kader ve kaza inancını ayet ve hadislerle açıklar.	6	6	0	100
Kaza ve kader ile ilgili kavramları analiz eder.	2	0	1	0
KAZANIM BELİRTİLMEMİŞ	2	1	1	50

Sözel (İNG)	S	D	Y	B%
İngilizce				
Students will be able to understand short and simple texts about friendship.	2	2	0	100
Students will be able to structure a talk to make simple inquiries, give explanations and reasons.	1	1	0	100
Students will be able to understand short and simple invitation letters, cards and e-mails.	1	1	0	100
Students will be able to understand the specific information in short conversations on everyday topics, such as acc	1	1	0	100
Students will be able to express what they prefer, like and dislike.	3	3	0	100
Students will be able to talk about regular activities of teenagers.	1	1	0	100
Students will be able to understand phrases and expressions about regular activities of teenagers.	1	1	0	100

Sayısal (MAT)	S	D	Y	B%
Matematik				
Verilen pozitif tam sayıların pozitif tam sayı çarpanlarını bulur, pozitif tam sayıların pozitif tam sayı çarpanlarını üsli	4	3	1	75
İki doğal sayının en büyük ortak bölenini (EBOB) ve en küçük ortak katını (EKOK) hesaplar, ilgili problemleri çözer.	3	2	0	67
Verilen iki doğal sayının aralarında asal olup olmadığını belirler.	3	2	1	67
Tam sayıların, tam sayı kuvvetlerini hesaplar.	4	1	2	25
Üslü ifadelerle ilgili temel kuralları anlar, birbirine denk ifadeler oluşturur.	4	1	0	25
Sayıların ondalık gösterimlerini 10'un tam sayı kuvvetlerini kullanarak çözümler.	2	1	0	50

Sayısal (FEN)	S	D	Y	B%
Fen				
Mevsimlerin oluşumuna yönelik tahminlerde bulunur.	10	9	1	90
İklim ve hava olayları arasındaki farkı açıklar.	5	4	1	80
İklim biliminin (klimatoloji) bir bilim dalı olduğunu ve bu alanda çalışan uzmanlara iklim bilimci (klimatolog) adı ver	1	1	0	100
Nükleotid, gen, DNA ve kromozom kavramlarını açıklayarak bu kavramlar arasında ilişki kurar.	2	2	0	100
DNA'nın kendini nasıl eşlediğini ifade eder.	1	1	0	100
DNA'nın yapısını model üzerinde gösterir.	1	1	0	100

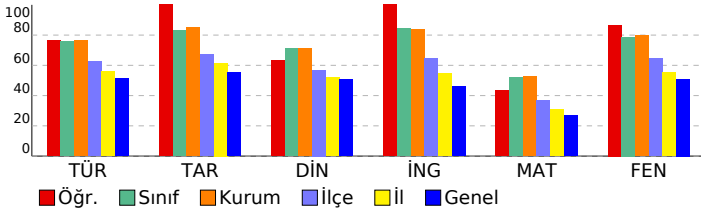

SONUÇ BELGESİ

İSTANBUL / BEYLİKDÜZÜ / DÜNYA ETÜT MERKEZİ

8. SINIF SÜREÇ İZLEME VE DEĞERLENDİRME - 1
(2024-2025)

DERSLERE GÖRE ANALİZ

Öğrenci	Numara	Sınıf
ZÜLAL ÇOPUR	0	

Puan Türü	Puan	Genel Ortalama	Dereceler				
			Snf	Kurum	İlçe	İl	Genel
LGS	▲ 381,795	329,210	72	93	120	515	3524
Katılımlar:			103	129	269	1531	11679

Ders	Soru	Doğru	Yanlış	Net	Başarı %	Sınıf Ort.	Kurum Ort.	Genel Ort.
Türkçe	20	16	4	14,67	73	▼ 15,16	▼ 15,32	▲ 10,24
Tarih	10	8	2	7,33	73	▼ 8,33	▼ 8,49	▲ 5,53
Din K.ve A.B.	10	8	2	7,33	73	▲ 7,09	▲ 7,10	▲ 5,06
İngilizce	10	10	0	10,00	100	▲ 8,44	▲ 8,37	▲ 4,58
Matematik	20	7	8	4,33	22	▼ 10,39	▼ 10,53	▼ 5,42
Fen	20	17	2	16,33	82	▲ 15,75	▲ 15,92	▲ 10,20
Toplam:	90	66	18	60,00	67	▼ 65,15	▼ 65,74	▲ 41,03

Soru No	12345678901234567890
Sözel (TÜR)	BDAcDBCCcAACCDaBaAAB
Cevap Anh.	A
Sözel (SOS)	DbDaCBDABA
Cevap Anh.	A
Sözel (DİN)	dBCaABCBCD
Cevap Anh.	A
Sözel (İNG)	BBCBDAABA
Cevap Anh.	A
Sayısal (MAT)	AcaD bb b bACa cCBB
Cevap Anh.	A
Sayısal (FEN)	CCBdDDADCB CABDCACd
Cevap Anh.	A

Sözel (TÜR)	S	D	Y	B%
Türkçe				
Bağlamdan yararlanarak bilmediği kelime ve kelime gruplarının anlamını tahmin eder.	1	1	0	100
Kelimeleri anlamlarına uygun kullanır.	1	1	0	100
Bilgi kaynaklarının güvenilirliğini sorgular.	1	1	0	100
Filimsilerin cümledeki işlevlerini kavrar.	3	2	1	67
Metin türlerini ayırt eder.	1	1	0	100
Grafik, tablo ve çizelgeyle sunulan bilgileri yorumlar.	2	2	0	100
Metnin içeriğine uygun başlık/başlıklar belirler.	2	1	1	50
Okuduklarında kullanılan düşünceyi geliştirme yollarını belirler.	1	1	0	100
Metnin konusunu belirler.	1	1	0	100
Metnin ana fikrini/ana duygusunu belirler.	1	1	0	100
Bir işi işlem basamaklarına göre yazar.	1	1	0	100
Okuduğu metinlerdeki hikâye unsurlarını belirler.	1	1	0	100
Metinle ilgili soruları cevaplar.	1	0	1	0
Metindeki anlatım biçimlerini belirler.	1	0	1	0
Yazdıklarını düzenler.	2	2	0	100

Sözel (SOS)	S	D	Y	B%
Tarih				
Mustafa Kemal'in askerlik hayatı ile ilgili olayları ve olguları onun kişilik özellikleri ile ilişkilendirir.	4	3	1	75
Avrupa'daki gelişmelerin yansımaları bağlamında Osmanlı Devleti'nin yirminci yüzyılın başlarındaki siyasi ve sosyal	3	3	0	100
Mustafa Kemal'in çocukluk ve öğrenim hayatından hareketle onun kişilik özelliklerinin oluşumu hakkında çıkarımlar	3	2	1	67

Sözel (DİN)	S	D	Y	B%
Din K.ve A.B.				
Kader ve kaza inancını ayet ve hadislerle açıklar.	6	5	1	83
Kaza ve kader ile ilgili kavramları analiz eder.	2	2	0	100
KAZANIM BELİRTİLMEMİŞ	2	1	1	50

Sözel (İNG)	S	D	Y	B%
İngilizce				
Students will be able to understand short and simple texts about friendship.	2	2	0	100
Students will be able to structure a talk to make simple inquiries, give explanations and reasons.	1	1	0	100
Students will be able to understand short and simple invitation letters, cards and e-mails.	1	1	0	100
Students will be able to understand the specific information in short conversations on everyday topics, such as acc	1	1	0	100
Students will be able to express what they prefer, like and dislike.	3	3	0	100
Students will be able to talk about regular activities of teenagers.	1	1	0	100
Students will be able to understand phrases and expressions about regular activities of teenagers.	1	1	0	100

Sayısal (MAT)	S	D	Y	B%
Matematik				
Verilen pozitif tam sayıların pozitif tam sayı çarpanlarını bulur, pozitif tam sayıların pozitif tam sayı çarpanlarını üslü	4	3	0	75
İki doğal sayının en büyük ortak bölenini (EBOB) ve en küçük ortak katını (EKOK) hesaplar, ilgili problemleri çözer.	3	1	1	33
Verilen iki doğal sayının aralarında asal olup olmadığını belirler.	3	1	2	33
Tam sayıların, tam sayı kuvvetlerini hesaplar.	4	0	3	0
Üslü ifadelerle ilgili temel kuralları anlar, birbirine denk ifadeler oluşturur.	4	0	2	0
Sayıların ondalık gösterimlerini 10'un tam sayı kuvvetlerini kullanarak çözümler.	2	2	0	100

Sayısal (FEN)	S	D	Y	B%
Fen				
Mevsimlerin oluşumuna yönelik tahminlerde bulunur.	10	7	2	70
İklim ve hava olayları arasındaki farkı açıklar.	5	0	0	100
İklim biliminin (klimatoloji) bir bilim dalı olduğunu ve bu alanda çalışan uzmanlara iklim bilimci (klimatolog) adı ver	1	1	0	100
Nükleotid, gen, DNA ve kromozom kavramlarını açıklayarak bu kavramlar arasında ilişki kurar.	2	2	0	100
DNA'nın kendini nasıl eşlediğini ifade eder.	1	1	0	100
DNA'nın yapısını model üzerinde gösterir.	1	1	0	100

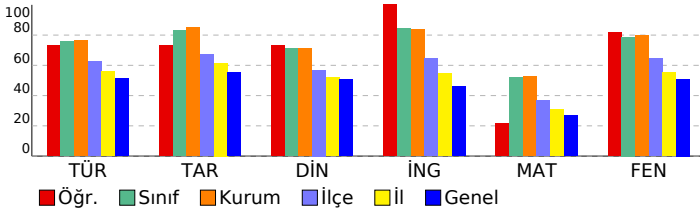

SONUÇ BELGESİ									
İSTANBUL / BEYLİKDÜZÜ / DÜNYA ETÜT MERKEZİ									
Öğrenci					Numara		Sınıf		
ALMİNA ERTÜRK					0		8		
Puan Türü	Puan	Genel Ortalama	Dereceler						
			Snf	Kurum	İlçe	İl	Genel		
LGS	▲ 500,000	329,210	1	1	1	1	1		
Katılımlar:			13	129	269	1531	11679		
Ders	Soru	Doğru	Yanlış	Net	Başarı %	Sınıf Ort.	Kurum Ort.	Genel Ort.	
Türkçe	20	20	0	20,00	100	▲ 17,03	▲ 15,32	▲ 10,24	
Tarih	10	10	0	10,00	100	▲ 9,59	▲ 8,49	▲ 5,53	
Din K.ve A.B.	10	10	0	10,00	100	▲ 8,15	▲ 7,10	▲ 5,06	
İngilizce	10	10	0	10,00	100	▲ 8,49	▲ 8,37	▲ 4,58	
Matematik	20	20	0	20,00	100	▲ 14,28	▲ 10,53	▲ 5,42	
Fen	20	20	0	20,00	100	▲ 17,85	▲ 15,92	▲ 10,20	
Toplam:		90	90	0	90,00	100	▲ 75,38	▲ 65,74	▲ 41,03
Soru No	12345678901234567890								
Sözel (TÜR)	BDADDBCCBAACCCBCAAB								
Cevap Anh.	A BDADDBCCBAACCCBCAAB								
Sözel (SOS)	DCDCCBDABA								
Cevap Anh.	A DCDCCBDABA								
Sözel (DİN)	ABCBABCBCD								
Cevap Anh.	A ABCBABCBCD								
Sözel (İNG)	BBCBDAABA								
Cevap Anh.	A BBCBDAABA								
Sayısal (MAT)	ABBDCACBDDCACBDACBB								
Cevap Anh.	A ABBDCACBDDCACBDACBB								
Sayısal (FEN)	CCBADADCBCCABDCACDB								
Cevap Anh.	A CCBAD4ADCBCCABDCACDB								

8. SINIF SÜREÇ İZLEME VE DEĞERLENDİRME - 1 (2024-2025)									
DERSLERE GÖRE ANALİZ									
Sözel (TÜR)									
Türkçe									
S D Y B%									
Bağlamdan yararlanarak bilmediği kelime ve kelime gruplarının anlamını tahmin eder.									
1 1 0 100									
Kelimeleri anlamlarına uygun kullanır.									
1 1 0 100									
Bilgi kaynaklarının güvenilirliğini sorgular.									
1 1 0 100									
Filiisilerin cümledeki işlevlerini kavrar.									
3 3 0 100									
Metin türlerini ayırt eder.									
1 1 0 100									
Grafik, tablo ve çizelgeyle sunulan bilgileri yorumlar.									
2 2 0 100									
Metnin içeriğine uygun başlık/başlıklar belirler.									
2 2 0 100									
Okuduklarında kullanılan düşünceyi geliştirme yollarını belirler.									
1 1 0 100									
Metnin konusunu belirler.									
1 1 0 100									
Metnin ana fikrini/ana duygusunu belirler.									
1 1 0 100									
Bir işi işlem basamaklarına göre yazar.									
1 1 0 100									
Okuduğu metinlerdeki hikâye unsurlarını belirler.									
1 1 0 100									
Metinle ilgili soruları cevaplar.									
1 1 0 100									
Metindeki anlatım biçimlerini belirler.									
1 1 0 100									
Yazdıklarını düzenler.									
2 2 0 100									
Sözel (SOS)									
Tarih									
S D Y B%									
Mustafa Kemal'in askerlik hayatı ile ilgili olayları ve olguları onun kişilik özellikleri ile ilişkilendirir.									
4 4 0 100									
Avrupa'daki gelişmelerin yansımaları bağlamında Osmanlı Devleti'nin yirminci yüzyılın başlarındaki siyasi ve sosyal									
3 3 0 100									
Mustafa Kemal'in çocukluk ve öğrenim hayatından hareketle onun kişilik özelliklerinin oluşumu hakkında çıkarımlar									
3 3 0 100									
Sözel (DİN)									
Din K.ve A.B.									
S D Y B%									
Kader ve kaza inancını ayet ve hadislerle açıklar.									
6 6 0 100									
Kaza ve kader ile ilgili kavramları analiz eder.									
2 2 0 100									
KAZANIM BELİRTİLMEMİŞ									
2 2 0 100									
Sözel (İNG)									
İngilizce									
S D Y B%									
Students will be able to understand short and simple texts about friendship.									
2 2 0 100									
Students will be able to structure a talk to make simple inquiries, give explanations and reasons.									
1 1 0 100									
Students will be able to understand short and simple invitation letters, cards and e-mails.									
1 1 0 100									
Students will be able to understand the specific information in short conversations on everyday topics, such as acc									
1 1 0 100									
Students will be able to express what they prefer, like and dislike.									
3 3 0 100									
Students will be able to talk about regular activities of teenagers.									
1 1 0 100									
Students will be able to understand phrases and expressions about regular activities of teenagers.									
1 1 0 100									
Sayısal (MAT)									
Matematik									
S D Y B%									
Verilen pozitif tam sayıların pozitif tam sayı çarpanlarını bulur, pozitif tam sayıların pozitif tam sayı çarpanlarını üslü									
4 4 0 100									
İki doğal sayının en büyük ortak bölenini (EBOB) ve en küçük ortak katını (EKOK) hesaplar, ilgili problemleri çözer.									
3 3 0 100									
Verilen iki doğal sayının aralarında asal olup olmadığını belirler.									
3 3 0 100									
Tam sayıların, tam sayı kuvvetlerini hesaplar.									
4 4 0 100									
Üslü ifadelerle ilgili temel kuralları anlar, birbirine denk ifadeler oluşturur.									
4 4 0 100									
Sayıların ondalık gösterimlerini 10'un tam sayı kuvvetlerini kullanarak çözümler.									
2 2 0 100									
Sayısal (FEN)									
Fen									
S D Y B%									
Mevsimlerin oluşumuna yönelik tahminlerde bulunur.									
10 10 0 100									
İklim ve hava olayları arasındaki farkı açıklar.									
5 5 0 100									
İklim biliminin (klimatoloji) bir bilim dalı olduğunu ve bu alanda çalışan uzmanlara iklim bilimci (klimatolog) adı veri									
1 1 0 100									
Nükleotid, gen, DNA ve kromozom kavramlarını açıklayarak bu kavramlar arasında ilişki kurar.									
2 2 0 100									
DNA'nın kendini nasıl eşlediğini ifade eder.									
1 1 0 100									
DNA'nın yapısını model üzerinde gösterir.									
1 1 0 100									

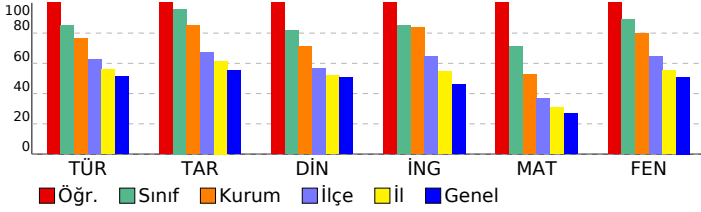

SONUÇ BELGESİ

İSTANBUL / BEYLİKDÜZÜ / DÜNYA ETÜT MERKEZİ

8. SINIF SÜREÇ İZLEME VE DEĞERLENDİRME - 1 (2024-2025)

DERSLERE GÖRE ANALİZ

Öğrenci	Numara	Sınıf
ASYA GÖK	0	8

Puan Türü	Puan	Genel Ortalama	Dereceler				
			Snf	Kurum	İlçe	İl	Genel
LGS	▲ 385,074	329,210	13	91	117	495	3366
Katılımlar:			13	129	269	1531	11679

Ders	Soru	Doğru	Yanlış	Net	Başarı %	Sınıf Ort.	Kurum Ort.	Genel Ort.
Türkçe	20	17	3	16,00	80	▼ 17,03	▲ 15,32	▲ 10,24
Tarih	10	10	0	10,00	100	▲ 9,59	▲ 8,49	▲ 5,53
Din K.ve A.B.	10	7	3	6,00	60	▼ 8,15	▼ 7,10	▲ 5,06
İngilizce	10	10	0	10,00	100	▲ 8,49	▲ 8,37	▲ 4,58
Matematik	20	7	10	3,67	18	▼ 14,28	▼ 10,53	▼ 5,42
Fen	20	17	3	16,00	80	▼ 17,85	▲ 15,92	▲ 10,20
Toplam:	90	68	19	61,67	69	▼ 75,38	▼ 65,74	▲ 41,03

Soru No	12345678901234567890
Sözel (TÜR)	BaADDBCCBAAbCDgBCAAB
Cevap Anh.	A
Sözel (SOS)	DCDCBDBABA
Cevap Anh.	A
Sözel (DİN)	ABCaddCBCD
Cevap Anh.	A
Sözel (İNG)	BBCBDAABAA
Cevap Anh.	A
Sayısal (MAT)	AdBDCbd dccba Bacb B
Cevap Anh.	A
Sayısal (FEN)	CdBADAADcDbCABDCACDB
Cevap Anh.	A

Sözel (TÜR)	S	D	Y	B%
Türkçe				
Bağlamdan yararlanarak bilmediği kelime ve kelime gruplarının anlamını tahmin eder.	1	1	0	100
Kelimeleri anlamlarına uygun kullanır.	1	0	1	0
Bilgi kaynaklarının güvenilirliğini sorgular.	1	1	0	100
Filimsilerin cümledeki işlevlerini kavrar.	3	2	1	67
Metin türlerini ayırt eder.	1	1	0	100
Grafik, tablo ve çizelgeyle sunulan bilgileri yorumlar.	2	2	0	100
Metnin içeriğine uygun başlık/başlıklar belirler.	2	2	0	100
Okuduklarında kullanılan düşünceyi geliştirme yollarını belirler.	1	1	0	100
Metnin konusunu belirler.	1	1	0	100
Metnin ana fikrini/ana duygusunu belirler.	1	1	0	100
Bir işi işlem basamaklarına göre yazar.	1	1	0	100
Okuduğu metinlerdeki hikâye unsurlarını belirler.	1	1	0	100
Metinle ilgili soruları cevaplar.	1	0	1	0
Metindeki anlatım biçimlerini belirler.	1	1	0	100
Yazdıklarını düzenler.	2	2	0	100

Sözel (SOS)	S	D	Y	B%
Tarih				
Mustafa Kemal'in askerlik hayatı ile ilgili olayları ve olguları onun kişilik özellikleri ile ilişkilendirir.	4	4	0	100
Avrupa'daki gelişmelerin yansımaları bağlamında Osmanlı Devleti'nin yirminci yüzyılın başlarındaki siyasi ve sosyal	3	3	0	100
Mustafa Kemal'in çocukluk ve öğrenim hayatından hareketle onun kişilik özelliklerinin oluşumu hakkında çıkarımlar	3	3	0	100

Sözel (DİN)	S	D	Y	B%
Din K.ve A.B.				
Kader ve kaza inancını ayet ve hadislerle açıklar.	6	4	2	67
Kaza ve kader ile ilgili kavramları analiz eder.	2	1	1	50
KAZANIM BELİRTİLMEMİŞ	2	2	0	100

Sözel (İNG)	S	D	Y	B%
İngilizce				
Students will be able to understand short and simple texts about friendship.	2	2	0	100
Students will be able to structure a talk to make simple inquiries, give explanations and reasons.	1	1	0	100
Students will be able to understand short and simple invitation letters, cards and e-mails.	1	1	0	100
Students will be able to understand the specific information in short conversations on everyday topics, such as acc	1	1	0	100
Students will be able to express what they prefer, like and dislike.	3	3	0	100
Students will be able to talk about regular activities of teenagers.	1	1	0	100
Students will be able to understand phrases and expressions about regular activities of teenagers.	1	1	0	100

Sayısal (MAT)	S	D	Y	B%
Matematik				
Verilen pozitif tam sayıların pozitif tam sayı çarpanlarını bulur, pozitif tam sayıların pozitif tam sayı çarpanlarını üslü	4	3	0	75
İki doğal sayının en büyük ortak bölenini (EBOB) ve en küçük ortak katını (EKOK) hesaplar, ilgili problemleri çözer.	3	1	2	33
Verilen iki doğal sayının aralarında asal olup olmadığını belirler.	3	1	1	33
Tam sayıların, tam sayı kuvvetlerini hesaplar.	4	1	3	25
Üslü ifadelerle ilgili temel kuralları anlar, birbirine denk ifadeler oluşturur.	4	0	3	0
Sayıların ondalık gösterimlerini 10'un tam sayı kuvvetlerini kullanarak çözümler.	2	1	1	50

Sayısal (FEN)	S	D	Y	B%
Fen				
Mevsimlerin oluşumuna yönelik tahminlerde bulunur.	10	8	2	80
İklim ve hava olayları arasındaki farkı açıklar.	5	4	1	80
İklim biliminin (klimatoloji) bir bilim dalı olduğunu ve bu alanda çalışan uzmanlara iklim bilimci (klimatolog) adı ver	1	1	0	100
Nükleotid, gen, DNA ve kromozom kavramlarını açıklayarak bu kavramlar arasında ilişki kurar.	2	2	0	100
DNA'nın kendini nasıl eşlediğini ifade eder.	1	1	0	100
DNA'nın yapısını model üzerinde gösterir.	1	1	0	100

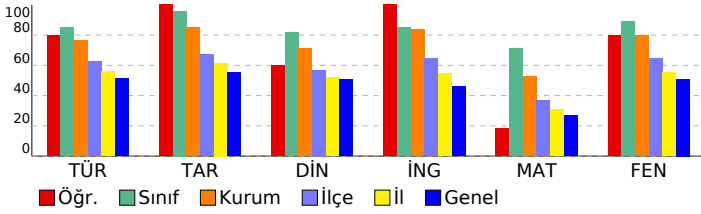

SONUÇ BELGESİ

İSTANBUL / BEYLİKDÜZÜ / DÜNYA ETÜT MERKEZİ

8. SINIF SÜREÇ İZLEME VE DEĞERLENDİRME - 1
(2024-2025)

DERSLERE GÖRE ANALİZ

Öğrenci	Numara	Sınıf
BURAK H BAYINDIR	3280	8

Puan Türü	Puan	Genel Ortalama	Dereceler				
			Snf	Kurum	İlçe	İl	Genel
LGS	▲ 464,594	329,210	7	22	24	72	564
Katılımlar:			13	129	269	1531	11679

Ders	Soru	Doğru	Yanlış	Net	Başarı %	Sınıf Ort.	Kurum Ort.	Genel Ort.
Türkçe	20	20	0	20,00	100	▲ 17,03	▲ 15,32	▲ 10,24
Tarih	10	10	0	10,00	100	▲ 9,59	▲ 8,49	▲ 5,53
Din K.ve A.B.	10	9	1	8,67	87	▲ 8,15	▲ 7,10	▲ 5,06
İngilizce	10	10	0	10,00	100	▲ 8,49	▲ 8,37	▲ 4,58
Matematik	20	15	3	14,00	70	▼ 14,28	▲ 10,53	▲ 5,42
Fen	20	19	1	18,67	93	▲ 17,85	▲ 15,92	▲ 10,20
Toplam:		90	83	5	81,33	▲ 75,38	▲ 65,74	▲ 41,03

Soru No	12345678901234567890
Sözel (TÜR)	BAACBCDCCAABCCBDDADB
Cevap Anh.	B
Sözel (SOS)	ABADBCCDCD
Cevap Anh.	B
Sözel (DİN)	DCBCBcBCBA
Cevap Anh.	B
Sözel (İNG)	ABAAADBCBB
Cevap Anh.	B
Sayısal (MAT)	BBCc BCACD BaACaDBBA
Cevap Anh.	B
Sayısal (FEN)	BDCACDBACdBCDAADABCC
Cevap Anh.	B

Sözel (TÜR)	S	D	Y	B%
Türkçe				
Bağlamdan yararlanarak bilmediği kelime ve kelime gruplarının anlamını tahmin eder.	1	1	0	100
Kelimeleri anlamlarına uygun kullanır.	1	1	0	100
Bilgi kaynaklarının güvenilirliğini sorgular.	1	1	0	100
Filimsilerin cümledeki işlevlerini kavrar.	3	3	0	100
Metin türlerini ayırt eder.	1	1	0	100
Grafik, tablo ve çizelgeyle sunulan bilgileri yorumlar.	2	2	0	100
Metnin içeriğine uygun başlık/başlıklar belirler.	2	2	0	100
Okuduklarında kullanılan düşünceyi geliştirme yollarını belirler.	1	1	0	100
Metnin konusunu belirler.	1	1	0	100
Metnin ana fikrini/ana duygusunu belirler.	1	1	0	100
Bir işi işlem basamaklarına göre yazar.	1	1	0	100
Okuduğu metinlerdeki hikâye unsurlarını belirler.	1	1	0	100
Metinle ilgili soruları cevaplar.	1	1	0	100
Metindeki anlatım biçimlerini belirler.	1	1	0	100
Yazdıklarını düzenler.	2	2	0	100

Sözel (SOS)	S	D	Y	B%
Tarih				
Mustafa Kemal'in askerlik hayatı ile ilgili olayları ve olguları onun kişilik özellikleriyle ilişkilendirir.	4	4	0	100
Avrupa'daki gelişmelerin yansımaları bağlamında Osmanlı Devleti'nin yirminci yüzyılın başlarındaki siyasi ve sosyal	3	3	0	100
Mustafa Kemal'in çocukluk ve öğrenim hayatından hareketle onun kişilik özelliklerinin oluşumu hakkında çıkarımlar	3	3	0	100

Sözel (DİN)	S	D	Y	B%
Din K.ve A.B.				
Kader ve kaza inancını ayet ve hadislerle açıklar.	6	5	1	83
Kaza ve kader ile ilgili kavramları analiz eder.	2	2	0	100
KAZANIM BELİRTİLMEMİŞ	2	2	0	100

Sözel (İNG)	S	D	Y	B%
İngilizce				
Students will be able to understand short and simple texts about friendship.	2	2	0	100
Students will be able to structure a talk to make simple inquiries, give explanations and reasons.	1	1	0	100
Students will be able to understand short and simple invitation letters, cards and e-mails.	1	1	0	100
Students will be able to understand the specific information in short conversations on everyday topics, such as acc	1	1	0	100
Students will be able to express what they prefer, like and dislike.	3	3	0	100
Students will be able to talk about regular activities of teenagers.	1	1	0	100
Students will be able to understand phrases and expressions about regular activities of teenagers.	1	1	0	100

Sayısal (MAT)	S	D	Y	B%
Matematik				
Verilen pozitif tam sayıların pozitif tam sayı çarpanlarını bulur, pozitif tam sayıların pozitif tam sayı çarpanlarını üslü	4	3	1	75
İki doğal sayının en büyük ortak bölenini (EBOB) ve en küçük ortak katını (EKOK) hesaplar, ilgili problemleri çözer.	3	3	0	100
Verilen iki doğal sayının aralarında asal olup olmadığını belirler.	3	3	0	100
Tam sayıların, tam sayı kuvvetlerini hesaplar.	4	3	1	75
Üslü ifadelerle ilgili temel kuralları anlar, birbirine denk ifadeler oluşturur.	4	1	1	25
Sayıların ondalık gösterimlerini 10'un tam sayı kuvvetlerini kullanarak çözümler.	2	2	0	100

Sayısal (FEN)	S	D	Y	B%
Fen				
Mevsimlerin oluşumuna yönelik tahminlerde bulunur.	10	9	1	90
İklim ve hava olayları arasındaki farkı açıklar.	5	5	0	100
İklim biliminin (klimatoloji) bir bilim dalı olduğunu ve bu alanda çalışan uzmanlara iklim bilimci (klimatolog) adı ver	1	1	0	100
Nükleotid, gen, DNA ve kromozom kavramlarını açıklayarak bu kavramlar arasında ilişki kurar.	2	2	0	100
DNA'nın kendini nasıl eşlediğini ifade eder.	1	1	0	100
DNA'nın yapısını model üzerinde gösterir.	1	1	0	100

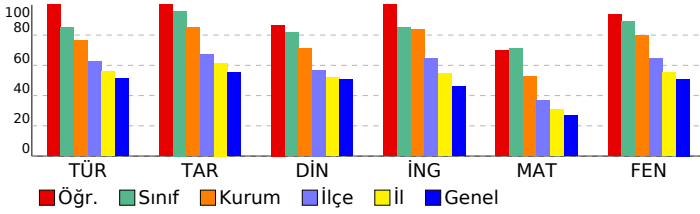

SONUÇ BELGESİ

İSTANBUL / BEYLİKDÜZÜ / DÜNYA ETÜT MERKEZİ

8. SINIF SÜREÇ İZLEME VE DEĞERLENDİRME - 1 (2024-2025)

DERSLERE GÖRE ANALİZ

Öğrenci	Numara	Sınıf
BURAK HAMALOĞLU	0	8

Puan Türü	Puan	Genel Ortalama	Dereceler				
			Snf	Kurum	İlçe	İl	Genel
LGS	▲ 480,590	329,210	2	11	11	24	178
Katılımlar:			13	129	269	1531	11679

Ders	Soru	Doğru	Yanlış	Net	Başarı %	Sınıf Ort.	Kurum Ort.	Genel Ort.
Türkçe	20	20	0	20,00	100	▲ 17,03	▲ 15,32	▲ 10,24
Tarih	10	10	0	10,00	100	▲ 9,59	▲ 8,49	▲ 5,53
Din K.ve A.B.	10	9	1	8,67	87	▲ 8,15	▲ 7,10	▲ 5,06
İngilizce	10	10	0	10,00	100	▲ 8,49	▲ 8,37	▲ 4,58
Matematik	20	17	2	16,33	82	▲ 14,28	▲ 10,53	▲ 5,42
Fen	20	20	0	20,00	100	▲ 17,85	▲ 15,92	▲ 10,20
Toplam:	90	86	3	85,00	94	▲ 75,38	▲ 65,74	▲ 41,03

Soru No	12345678901234567890
Sözel (TÜR)	BAACBCDCCAABCCBDDADB
Cevap Anh.	B
Sözel (SOS)	ABADBCCDCD
Cevap Anh.	B
Sözel (DİN)	DCBCBAaCBA
Cevap Anh.	B
Sözel (İNG)	ABAAADBCBB
Cevap Anh.	B
Sayısal (MAT)	BBbc BCACDDBACCCDBBA
Cevap Anh.	B
Sayısal (FEN)	BDCACDBACCCBDDADDABCC
Cevap Anh.	B

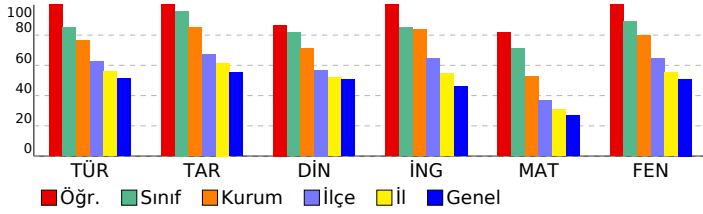

Sözel (TÜR)	S	D	Y	B%
Türkçe	1	1	0	100
Bağlamdan yararlanarak bilmediği kelime ve kelime gruplarının anlamını tahmin eder.	1	1	0	100
Kelimeleri anlamlarına uygun kullanır.	1	1	0	100
Bilgi kaynaklarının güvenilirliğini sorgular.	1	1	0	100
Filimsilerin cümledeki işlevlerini kavrar.	3	3	0	100
Metin türlerini ayırt eder.	1	1	0	100
Grafik, tablo ve çizelgeyle sunulan bilgileri yorumlar.	2	2	0	100
Metnin içeriğine uygun başlık/başlıklar belirler.	2	2	0	100
Okuduklarında kullanılan düşünceyi geliştirme yollarını belirler.	1	1	0	100
Metnin konusunu belirler.	1	1	0	100
Metnin ana fikrini/ana duygusunu belirler.	1	1	0	100
Bir işi işlem basamaklarına göre yazar.	1	1	0	100
Okuduğu metinlerdeki hikâye unsurlarını belirler.	1	1	0	100
Metinle ilgili soruları cevaplar.	1	1	0	100
Metindeki anlatım biçimlerini belirler.	1	1	0	100
Yazdıklarını düzenler.	2	2	0	100

Sözel (SOS)	S	D	Y	B%
Tarih	4	4	0	100
Mustafa Kemal'in askerlik hayatı ile ilgili olayları ve olguları onun kişilik özellikleri ile ilişkilendirir.	4	4	0	100
Avrupa'daki gelişmelerin yansımaları bağlamında Osmanlı Devleti'nin yirminci yüzyılın başlarındaki siyasi ve sosyal	3	3	0	100
Mustafa Kemal'in çocukluk ve öğrenim hayatından hareketle onun kişilik özelliklerinin oluşumu hakkında çıkarımlar	3	3	0	100

Sözel (DİN)	S	D	Y	B%
Din K.ve A.B.	6	5	1	83
Kader ve kaza inancını ayet ve hadislerle açıklar.	6	5	1	83
Kaza ve kader ile ilgili kavramları analiz eder.	2	2	0	100
KAZANIM BELİRTİLMEMİŞ	2	2	0	100

Sözel (İNG)	S	D	Y	B%
İngilizce	2	2	0	100
Students will be able to understand short and simple texts about friendship.	2	2	0	100
Students will be able to structure a talk to make simple inquiries, give explanations and reasons.	1	1	0	100
Students will be able to understand short and simple invitation letters, cards and e-mails.	1	1	0	100
Students will be able to understand the specific information in short conversations on everyday topics, such as acc	1	1	0	100
Students will be able to express what they prefer, like and dislike.	3	3	0	100
Students will be able to talk about regular activities of teenagers.	1	1	0	100
Students will be able to understand phrases and expressions about regular activities of teenagers.	1	1	0	100

Sayısal (MAT)	S	D	Y	B%
Matematik	4	4	0	100
Verilen pozitif tam sayıların pozitif tam sayı çarpanlarını bulur, pozitif tam sayıların pozitif tam sayı çarpanlarını üslü	4	4	0	100
İki doğal sayının en büyük ortak bölenini (EBOB) ve en küçük ortak katını (EKOK) hesaplar, ilgili problemleri çözer.	3	3	0	100
Verilen iki doğal sayının aralarında asal olup olmadığını belirler.	3	3	0	100
Tam sayıların, tam sayı kuvvetlerini hesaplar.	4	3	1	75
Üslü ifadelerle ilgili temel kuralları anlar, birbirine denk ifadeler oluşturur.	4	3	0	75
Sayıların ondalık gösterimlerini 10'un tam sayı kuvvetlerini kullanarak çözümler.	2	1	1	50

Sayısal (FEN)	S	D	Y	B%
Fen	10	10	0	100
Mevsimlerin oluşumuna yönelik tahminlerde bulunur.	10	10	0	100
İklim ve hava olayları arasındaki farkı açıklar.	5	5	0	100
İklim biliminin (klimatoloji) bir bilim dalı olduğunu ve bu alanda çalışan uzmanlara iklim bilimci (klimatolog) adı veri	1	1	0	100
Nükleotid, gen, DNA ve kromozom kavramlarını açıklayarak bu kavramlar arasında ilişki kurar.	2	2	0	100
DNA'nın kendini nasıl eşlediğini ifade eder.	1	1	0	100
DNA'nın yapısını model üzerinde gösterir.	1	1	0	100

SONUÇ BELGESİ									
İSTANBUL / BEYLİKDÜZÜ / DÜNYA ETÜT MERKEZİ									
Öğrenci					Numara		Sınıf		
ESİLA KIRAYLAR					0		8		
Puan Türü	Puan	Genel Ortalama	Dereceler						
			Snf	Kurum	İlçe	İl	Genel		
LGS	▲ 456,022	329,210	8	29	32	100	810		
Katılımlar:			13	129	269	1531	11679		
Ders	Soru	Doğru	Yanlış	Net	Başarı %	Sınıf Ort.	Kurum Ort.	Genel Ort.	
Türkçe	20	19	1	18,67	93	▲ 17,03	▲ 15,32	▲ 10,24	
Tarih	10	10	0	10,00	100	▲ 9,59	▲ 8,49	▲ 5,53	
Din K.ve A.B.	10	9	1	8,67	87	▲ 8,15	▲ 7,10	▲ 5,06	
İngilizce	10	6	4	4,67	47	▼ 8,49	▼ 8,37	▲ 4,58	
Matematik	20	18	2	17,33	87	▲ 14,28	▲ 10,53	▲ 5,42	
Fen	20	17	3	16,00	80	▼ 17,85	▲ 15,92	▲ 10,20	
Toplam:		90	79	11	75,33	84	▼ 75,38	▲ 65,74	▲ 41,03
Soru No	12345678901234567890								
Sözel (TÜR)	BAACBCDCCAbBCCBDDADB								
Cevap Anh.	B	BAACBCDCCAbBCCBDDADB							
Sözel (SOS)	ABADBCCDCD								
Cevap Anh.	B	ABADBCCDCD							
Sözel (DİN)	DCBaBABCBA								
Cevap Anh.	B	DCBCBABCBA							
Sözel (İNG)	dBAAAbBaBd								
Cevap Anh.	B	ABAAADBCBB							
Sayısal (MAT)	BBCADBCACDDBBCACaDBcA								
Cevap Anh.	B	BBCADBCACDDBBCACDDBBA							
Sayısal (FEN)	BcCACDBACaBCDADbABCC								
Cevap Anh.	B	BDCACDBACCBCDA4DABCC							

8. SINIF SÜREÇ İZLEME VE DEĞERLENDİRME - 1									
(2024-2025)									
DERSLERE GÖRE ANALİZ									
Sözel (TÜR)									
Türkçe	S	D	Y	B%					
Bağlamdan yararlanarak bilmediği kelime ve kelime gruplarının anlamını tahmin eder.	1	1	0	100					
Kelimeleri anlamlarına uygun kullanır.	1	1	0	100					
Bilgi kaynaklarının güvenilirliğini sorgular.	1	1	0	100					
Filimsilerin cümledeki işlevlerini kavrar.	3	3	0	100					
Metin türlerini ayırt eder.	1	1	0	100					
Grafik, tablo ve çizelgeyle sunulan bilgileri yorumlar.	2	2	0	100					
Metnin içeriğine uygun başlık/başlıklar belirler.	2	2	0	100					
Okuduklarında kullanılan düşünceyi geliştirme yollarını belirler.	1	1	0	100					
Metnin konusunu belirler.	1	0	1	0					
Metnin ana fikrini/ana duygusunu belirler.	1	1	0	100					
Bir işi işlem basamaklarına göre yazar.	1	1	0	100					
Okuduğu metinlerdeki hikâye unsurlarını belirler.	1	1	0	100					
Metinle ilgili soruları cevaplar.	1	1	0	100					
Metindeki anlatım biçimlerini belirler.	1	1	0	100					
Yazdıklarını düzenler.	2	2	0	100					
Sözel (SOS)									
Tarih	S	D	Y	B%					
Mustafa Kemal'in askerlik hayatı ile ilgili olayları ve olguları onun kişilik özellikleri ile ilişkilendirir.	4	4	0	100					
Avrupa'daki gelişmelerin yansımaları bağlamında Osmanlı Devleti'nin yirminci yüzyılın başlarındaki siyasi ve sosyal	3	3	0	100					
Mustafa Kemal'in çocukluk ve öğrenim hayatından hareketle onun kişilik özelliklerinin oluşumu hakkında çıkarımlar	3	3	0	100					
Sözel (DİN)									
Din K.ve A.B.	S	D	Y	B%					
Kader ve kaza inancını ayet ve hadislerle açıklar.	6	6	0	100					
Kaza ve kader ile ilgili kavramları analiz eder.	2	1	1	50					
KAZANIM BELİRTİLMEMİŞ	2	2	0	100					
Sözel (İNG)									
İngilizce	S	D	Y	B%					
Students will be able to understand short and simple texts about friendship.	2	1	1	50					
Students will be able to structure a talk to make simple inquiries, give explanations and reasons.	1	1	0	100					
Students will be able to understand short and simple invitation letters, cards and e-mails.	1	0	1	0					
Students will be able to understand the specific information in short conversations on everyday topics, such as acc	1	0	1	0					
Students will be able to express what they prefer, like and dislike.	3	2	1	67					
Students will be able to talk about regular activities of teenagers.	1	1	0	100					
Students will be able to understand phrases and expressions about regular activities of teenagers.	1	1	0	100					
Sayısal (MAT)									
Matematik	S	D	Y	B%					
Verilen pozitif tam sayıların pozitif tam sayı çarpanlarını bulur, pozitif tam sayıların pozitif tam sayı çarpanlarını üslü	4	3	1	75					
İki doğal sayının en büyük ortak bölenini (EBOB) ve en küçük ortak katını (EKOK) hesaplar, ilgili problemleri çözer.	3	2	1	67					
Verilen iki doğal sayının aralarında asal olup olmadığını belirler.	3	3	0	100					
Tam sayıların, tam sayı kuvvetlerini hesaplar.	4	4	0	100					
Üslü ifadelerle ilgili temel kuralları anlar, birbirine denk ifadeler oluşturur.	4	4	0	100					
Sayıların ondalık gösterimlerini 10'un tam sayı kuvvetlerini kullanarak çözümler.	2	2	0	100					
Sayısal (FEN)									
Fen	S	D	Y	B%					
Mevsimlerin oluşumuna yönelik tahminlerde bulunur.	10	8	2	80					
İklim ve hava olayları arasındaki farkı açıklar.	5	5	0	100					
İklim biliminin (klimatoloji) bir bilim dalı olduğunu ve bu alanda çalışan uzmanlara iklim bilimci (klimatolog) adı ver	1	1	0	100					
Nükleotid, gen, DNA ve kromozom kavramlarını açıklayarak bu kavramlar arasında ilişki kurar.	2	2	0	100					
DNA'nın kendini nasıl eşlediğini ifade eder.	1	1	0	100					
DNA'nın yapısını model üzerinde gösterir.	1	0	1	0					

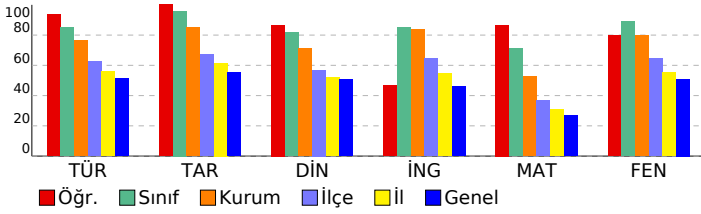

SONUÇ BELGESİ

İSTANBUL / BEYLİKDÜZÜ / DÜNYA ETÜT MERKEZİ

8. SINIF SÜREÇ İZLEME VE DEĞERLENDİRME - 1 (2024-2025)

DERSLERE GÖRE ANALİZ

Öğrenci	Numara	Sınıf
HASAN ALİ DOĞAN	0	8

Puan Türü	Puan	Genel Ortalama	Dereceler				
			Snf	Kurum	İlçe	İl	Genel
LGS	▲ 475,399	329,210	3	14	15	37	274
Katılımlar:			13	129	269	1531	11679

Ders	Soru	Doğru	Yanlış	Net	Başarı %	Sınıf Ort.	Kurum Ort.	Genel Ort.
Türkçe	20	19	1	18,67	93	▲ 17,03	▲ 15,32	▲ 10,24
Tarih	10	9	1	8,67	87	▼ 9,59	▲ 8,49	▲ 5,53
Din K.ve A.B.	10	9	1	8,67	87	▲ 8,15	▲ 7,10	▲ 5,06
İngilizce	10	9	1	8,67	87	▲ 8,49	▲ 8,37	▲ 4,58
Matematik	20	18	2	17,33	87	▲ 14,28	▲ 10,53	▲ 5,42
Fen	20	20	0	20,00	100	▲ 17,85	▲ 15,92	▲ 10,20
Toplam:	90	84	6	82,00	91	▲ 75,38	▲ 65,74	▲ 41,03

Soru No	12345678901234567890
Sözel (TÜR)	BDADDcCCBAACCDBCAAB
Cevap Anh.	A
Sözel (SOS)	DCDCBDaCa
Cevap Anh.	A
Sözel (DİN)	ABCaABCBCD
Cevap Anh.	A
Sözel (İNG)	BBCcDAAABA
Cevap Anh.	A
Sayısal (MAT)	ABBDCACBcDCACcDACBB
Cevap Anh.	A
Sayısal (FEN)	CCBADAADcBCCABDCACDB
Cevap Anh.	A

Sözel (TÜR)	S	D	Y	B%
Türkçe	1	1	0	100
Bağlamdan yararlanarak bilmediği kelime ve kelime gruplarının anlamını tahmin eder.	1	1	0	100
Kelimeleri anlamlarına uygun kullanır.	1	1	0	100
Bilgi kaynaklarının güvenilirliğini sorgular.	1	1	0	100
Filimsilerin cümledeki işlevlerini kavrar.	3	3	0	100
Metin türlerini ayırt eder.	1	1	0	100
Grafik, tablo ve çizelgeyle sunulan bilgileri yorumlar.	2	1	1	50
Metnin içeriğine uygun başlık/başlıklar belirler.	2	2	0	100
Okuduklarında kullanılan düşünceyi geliştirme yollarını belirler.	1	1	0	100
Metnin konusunu belirler.	1	1	0	100
Metnin ana fikrini/ana duygusunu belirler.	1	1	0	100
Bir işi işlem basamaklarına göre yazar.	1	1	0	100
Okuduğu metinlerdeki hikâye unsurlarını belirler.	1	1	0	100
Metninle ilgili soruları cevaplar.	1	1	0	100
Metindeki anlatım biçimlerini belirler.	1	1	0	100
Yazdıklarını düzenler.	2	2	0	100

Sözel (SOS)	S	D	Y	B%
Tarih	4	3	1	75
Mustafa Kemal'in askerlik hayatı ile ilgili olayları ve olguları onun kişilik özellikleri ile ilişkilendirir.	4	3	1	75
Avrupa'daki gelişmelerin yansımaları bağlamında Osmanlı Devleti'nin yirminci yüzyılın başlarındaki siyasi ve sosyal	3	3	0	100
Mustafa Kemal'in çocukluk ve öğrenim hayatından hareketle onun kişilik özelliklerinin oluşumu hakkında çıkarımlar	3	3	0	100

Sözel (DİN)	S	D	Y	B%
Din K.ve A.B.	6	5	1	83
Kader ve kaza inancını ayet ve hadislerle açıklar.	6	5	1	83
Kaza ve kader ile ilgili kavramları analiz eder.	2	2	0	100
KAZANIM BELİRTİLMEMİŞ	2	2	0	100

Sözel (İNG)	S	D	Y	B%
İngilizce	2	1	1	50
Students will be able to understand short and simple texts about friendship.	2	1	1	50
Students will be able to structure a talk to make simple inquiries, give explanations and reasons.	1	1	0	100
Students will be able to understand short and simple invitation letters, cards and e-mails.	1	1	0	100
Students will be able to understand the specific information in short conversations on everyday topics, such as acc	1	1	0	100
Students will be able to express what they prefer, like and dislike.	3	3	0	100
Students will be able to talk about regular activities of teenagers.	1	1	0	100
Students will be able to understand phrases and expressions about regular activities of teenagers.	1	1	0	100

Sayısal (MAT)	S	D	Y	B%
Matematik	4	4	0	100
Verilen pozitif tam sayıların pozitif tam sayı çarpanlarını bulur, pozitif tam sayıların pozitif tam sayı çarpanlarını üslü	4	4	0	100
İki doğal sayının en büyük ortak bölenini (EBOB) ve en küçük ortak katını (EKOK) hesaplar, ilgili problemleri çözer.	3	3	0	100
Verilen iki doğal sayının aralarında asal olup olmadığını belirler.	3	3	0	100
Tam sayıların, tam sayı kuvvetlerini hesaplar.	4	3	1	75
Üslü ifadelerle ilgili temel kuralları anlar, birbirine denk ifadeler oluşturur.	4	3	1	75
Sayıların ondalık gösterimlerini 10'un tam sayı kuvvetlerini kullanarak çözümler.	2	2	0	100

Sayısal (FEN)	S	D	Y	B%
Fen	10	10	0	100
Mevsimlerin oluşumuna yönelik tahminlerde bulunur.	10	10	0	100
İklim ve hava olayları arasındaki farkı açıklar.	5	5	0	100
İklim biliminin (klimatoloji) bir bilim dalı olduğunu ve bu alanda çalışan uzmanlara iklim bilimci (klimatolog) adı veri	1	1	0	100
Nükleotid, gen, DNA ve kromozom kavramlarını açıklayarak bu kavramlar arasında ilişki kurar.	2	2	0	100
DNA'nın kendini nasıl eşlediğini ifade eder.	1	1	0	100
DNA'nın yapısını model üzerinde gösterir.	1	1	0	100

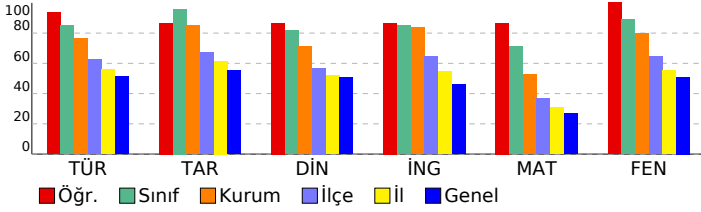

SONUÇ BELGESİ

İSTANBUL / BEYLİKDÜZÜ / DÜNYA ETÜT MERKEZİ

8. SINIF SÜREÇ İZLEME VE DEĞERLENDİRME - 1
(2024-2025)

DERSLERE GÖRE ANALİZ

Öğrenci	Numara	Sınıf
HELİN EKMEKÇİ	0	8

Puan Türü	Puan	Genel Ortalama	Dereceler				
			Snf	Kurum	İlçe	İl	Genel
LGS	▲ 391,975	329,210	12	87	112	456	3078
Katılımlar:			13	129	269	1531	11679

Ders	Soru	Doğru	Yanlış	Net	Başarı %	Sınıf Ort.	Kurum Ort.	Genel Ort.
Türkçe	20	15	4	13,67	68	▼ 17,03	▼ 15,32	▲ 10,24
Tarih	10	9	1	8,67	87	▼ 9,59	▲ 8,49	▲ 5,53
Din K.ve A.B.	10	8	2	7,33	73	▼ 8,15	▲ 7,10	▲ 5,06
İngilizce	10	7	3	6,00	60	▼ 8,49	▼ 8,37	▲ 4,58
Matematik	20	14	3	13,00	65	▼ 14,28	▲ 10,53	▲ 5,42
Fen	20	13	7	10,67	53	▼ 17,85	▼ 15,92	▲ 10,20
Toplam:	90	66	20	59,33	66	▼ 75,38	▼ 65,74	▲ 41,03

Soru No	12345678901234567890
Sözel (TÜR)	BaADDBCCBbAbCDC CcAB
Cevap Anh.	A
Sözel (SOS)	DCDCcDABAB
Cevap Anh.	A
Sözel (DİN)	ABCaAcCBBCD
Cevap Anh.	A
Sözel (İNG)	ddCaDAAABA
Cevap Anh.	A
Sayısal (MAT)	ABBDCc dB DCACc cCBB
Cevap Anh.	A
Sayısal (FEN)	bCBcDDADcddbABbdACDB
Cevap Anh.	A

Sözel (TÜR)	S	D	Y	B%
Türkçe				
Bağlamdan yararlanarak bilmediği kelime ve kelime gruplarının anlamını tahmin eder.	1	1	0	100
Kelimeleri anlamlarına uygun kullanır.	1	0	1	0
Bilgi kaynaklarının güvenilirliğini sorgular.	1	1	0	100
Filimsilerin cümledeki işlevlerini kavrar.	3	1	1	33
Metin türlerini ayırt eder.	1	1	0	100
Grafik, tablo ve çizelgeyle sunulan bilgileri yorumlar.	2	2	0	100
Metnin içeriğine uygun başlık/başlıklar belirler.	2	2	0	100
Okuduklarında kullanılan düşünceyi geliştirme yollarını belirler.	1	1	0	100
Metnin konusunu belirler.	1	0	1	0
Metnin ana fikrini/ana duygusunu belirler.	1	1	0	100
Bir işi işlem basamaklarına göre yazar.	1	1	0	100
Okuduğu metinlerdeki hikâye unsurlarını belirler.	1	1	0	100
Metinle ilgili soruları cevaplar.	1	1	0	100
Metindeki anlatım biçimlerini belirler.	1	1	0	100
Yazdıklarını düzenler.	2	1	1	50

Sözel (SOS)	S	D	Y	B%
Tarih				
Mustafa Kemal'in askerlik hayatı ile ilgili olayları ve olguları onun kişilik özellikleri ile ilişkilendirir.	4	4	0	100
Avrupa'daki gelişmelerin yansımaları bağlamında Osmanlı Devleti'nin yirminci yüzyılın başlarındaki siyasi ve sosyal	3	2	1	67
Mustafa Kemal'in çocukluk ve öğrenim hayatından hareketle onun kişilik özelliklerinin oluşumu hakkında çıkarımlar	3	3	0	100

Sözel (DİN)	S	D	Y	B%
Din K.ve A.B.				
Kader ve kaza inancını ayet ve hadislerle açıklar.	6	5	1	83
Kaza ve kader ile ilgili kavramları analiz eder.	2	1	1	50
KAZANIM BELİRTİLMEMİŞ	2	2	0	100

Sözel (İNG)	S	D	Y	B%
İngilizce				
Students will be able to understand short and simple texts about friendship.	2	0	2	0
Students will be able to structure a talk to make simple inquiries, give explanations and reasons.	1	0	1	0
Students will be able to understand short and simple invitation letters, cards and e-mails.	1	1	0	100
Students will be able to understand the specific information in short conversations on everyday topics, such as acc	1	1	0	100
Students will be able to express what they prefer, like and dislike.	3	3	0	100
Students will be able to talk about regular activities of teenagers.	1	1	0	100
Students will be able to understand phrases and expressions about regular activities of teenagers.	1	1	0	100

Sayısal (MAT)	S	D	Y	B%
Matematik				
Verilen pozitif tam sayıların pozitif tam sayı çarpanlarını bulur, pozitif tam sayıların pozitif tam sayı çarpanlarını üslü	4	4	0	100
İki doğal sayının en büyük ortak bölenini (EBOB) ve en küçük ortak katını (EKOK) hesaplar, ilgili problemleri çözer.	3	3	0	100
Verilen iki doğal sayının aralarında asal olup olmadığını belirler.	3	3	0	100
Tam sayıların, tam sayı kuvvetlerini hesaplar.	4	2	2	50
Üslü ifadelerle ilgili temel kuralları anlar, birbirine denk ifadeler oluşturur.	4	0	1	0
Sayıların ondalık gösterimlerini 10'un tam sayı kuvvetlerini kullanarak çözümler.	2	2	0	100

Sayısal (FEN)	S	D	Y	B%
Fen				
Mevsimlerin oluşumuna yönelik tahminlerde bulunur.	10	7	3	70
İklim ve hava olayları arasındaki farkı açıklar.	5	3	2	60
İklim biliminin (klimatoloji) bir bilim dalı olduğunu ve bu alanda çalışan uzmanlara iklim bilimci (klimatolog) adı ver	1	1	0	100
Nükleotid, gen, DNA ve kromozom kavramlarını açıklayarak bu kavramlar arasında ilişki kurar.	2	1	1	50
DNA'nın kendini nasıl eşlediğini ifade eder.	1	0	1	0
DNA'nın yapısını model üzerinde gösterir.	1	1	0	100

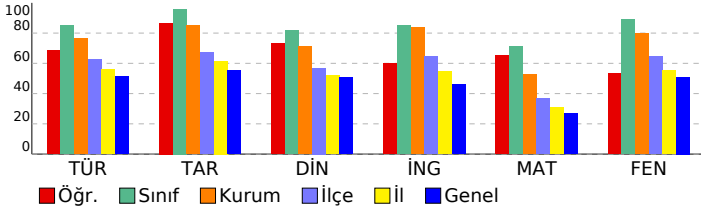

SONUÇ BELGESİ

İSTANBUL / BEYLİKDÜZÜ / DÜNYA ETÜT MERKEZİ

8. SINIF SÜREÇ İZLEME VE DEĞERLENDİRME - 1 (2024-2025)

DERSLERE GÖRE ANALİZ

Öğrenci	Numara	Sınıf
İLBEY ERSÖZ	0	8

Puan Türü	Puan	Genel Ortalama	Dereceler				
			Snf	Kurum	İlçe	İl	Genel
LGS	▲ 474,413	329,210	4	15	17	41	306
Katılımlar:			13	129	269	1531	11679

Ders	Soru	Doğru	Yanlış	Net	Başarı %	Sınıf Ort.	Kurum Ort.	Genel Ort.
Türkçe	20	20	0	20,00	100	▲ 17,03	▲ 15,32	▲ 10,24
Tarih	10	10	0	10,00	100	▲ 9,59	▲ 8,49	▲ 5,53
Din K.ve A.B.	10	9	1	8,67	87	▲ 8,15	▲ 7,10	▲ 5,06
İngilizce	10	10	0	10,00	100	▲ 8,49	▲ 8,37	▲ 4,58
Matematik	20	16	3	15,00	75	▲ 14,28	▲ 10,53	▲ 5,42
Fen	20	20	0	20,00	100	▲ 17,85	▲ 15,92	▲ 10,20
Toplam:	90	85	4	83,67	93	▲ 75,38	▲ 65,74	▲ 41,03

Soru No	12345678901234567890
Sözel (TÜR)	BAACBCDCCAABCCBDDADB
Cevap Anh.	B BAACBCDCCAABCCBDDADB
Sözel (SOS)	ABADBCCDCD
Cevap Anh.	B ABADBCCDCD
Sözel (DİN)	DCBCBAaCBA
Cevap Anh.	B DCBCBABCBA
Sözel (İNG)	ABAAADBCBB
Cevap Anh.	B ABAAADBCBB
Sayısal (MAT)	BBCcDBCACDcB ACaDBBA
Cevap Anh.	B BCCADBCACDDBACCCDBBA
Sayısal (FEN)	BDCACDBACCBCDAADABCC
Cevap Anh.	B BDCACDBACCBCDA4DABCC

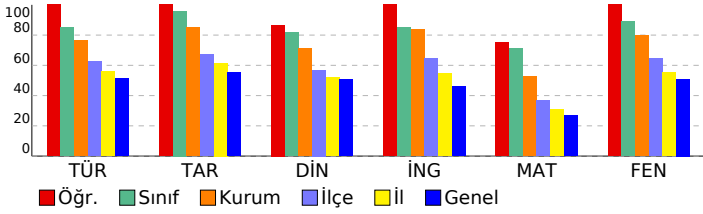

Sözel (TÜR)	S	D	Y	B%
Türkçe	1	1	0	100
Bağlamdan yararlanarak bilmediği kelime ve kelime gruplarının anlamını tahmin eder.	1	1	0	100
Kelimeleri anlamlarına uygun kullanır.	1	1	0	100
Bilgi kaynaklarının güvenilirliğini sorgular.	1	1	0	100
Filimsilerin cümledeki işlevlerini kavrar.	3	3	0	100
Metin türlerini ayırt eder.	1	1	0	100
Grafik, tablo ve çizelgeyle sunulan bilgileri yorumlar.	2	2	0	100
Metnin içeriğine uygun başlık/başlıklar belirler.	2	2	0	100
Okuduklarında kullanılan düşünceyi geliştirme yollarını belirler.	1	1	0	100
Metnin konusunu belirler.	1	1	0	100
Metnin ana fikrini/ana duygusunu belirler.	1	1	0	100
Bir işi işlem basamaklarına göre yazar.	1	1	0	100
Okuduğu metinlerdeki hikâye unsurlarını belirler.	1	1	0	100
Metinle ilgili soruları cevaplar.	1	1	0	100
Metindeki anlatım biçimlerini belirler.	1	1	0	100
Yazdıklarını düzenler.	2	2	0	100

Sözel (SOS)	S	D	Y	B%
Tarih	4	4	0	100
Mustafa Kemal'in askerlik hayatı ile ilgili olayları ve olguları onun kişilik özellikleri ile ilişkilendirir.	4	4	0	100
Avrupa'daki gelişmelerin yansımaları bağlamında Osmanlı Devleti'nin yirminci yüzyılın başlarındaki siyasi ve sosyal	3	3	0	100
Mustafa Kemal'in çocukluk ve öğrenim hayatından hareketle onun kişilik özelliklerinin oluşumu hakkında çıkarımlar	3	3	0	100

Sözel (DİN)	S	D	Y	B%
Din K.ve A.B.	6	5	1	83
Kader ve kaza inancını ayet ve hadislerle açıklar.	6	5	1	83
Kaza ve kader ile ilgili kavramları analiz eder.	2	2	0	100
KAZANIM BELİRTİLMEMİŞ	2	2	0	100

Sözel (İNG)	S	D	Y	B%
İngilizce	2	2	0	100
Students will be able to understand short and simple texts about friendship.	2	2	0	100
Students will be able to structure a talk to make simple inquiries, give explanations and reasons.	1	1	0	100
Students will be able to understand short and simple invitation letters, cards and e-mails.	1	1	0	100
Students will be able to understand the specific information in short conversations on everyday topics, such as acc	1	1	0	100
Students will be able to express what they prefer, like and dislike.	3	3	0	100
Students will be able to talk about regular activities of teenagers.	1	1	0	100
Students will be able to understand phrases and expressions about regular activities of teenagers.	1	1	0	100

Sayısal (MAT)	S	D	Y	B%
Matematik	4	3	1	75
Verilen pozitif tam sayıların pozitif tam sayı çarpanlarını bulur, pozitif tam sayıların pozitif tam sayı çarpanlarını üslü	4	3	1	75
İki doğal sayının en büyük ortak bölenini (EBOB) ve en küçük ortak katını (EKOK) hesaplar, ilgili problemleri çözer.	3	3	0	100
Verilen iki doğal sayının aralarında asal olup olmadığını belirler.	3	3	0	100
Tam sayıların, tam sayı kuvvetlerini hesaplar.	4	3	1	75
Üslü ifadelerle ilgili temel kuralları anlar, birbirine denk ifadeler oluşturur.	4	2	1	50
Sayıların ondalık gösterimlerini 10'un tam sayı kuvvetlerini kullanarak çözümler.	2	2	0	100

Sayısal (FEN)	S	D	Y	B%
Fen	10	10	0	100
Mevsimlerin oluşumuna yönelik tahminlerde bulunur.	10	10	0	100
İklim ve hava olayları arasındaki farkı açıklar.	5	5	0	100
İklim biliminin (klimatoloji) bir bilim dalı olduğunu ve bu alanda çalışan uzmanlara iklim bilimci (klimatolog) adı veri	1	1	0	100
Nükleotid, gen, DNA ve kromozom kavramlarını açıklayarak bu kavramlar arasında ilişki kurar.	2	2	0	100
DNA'nın kendini nasıl eşlediğini ifade eder.	1	1	0	100
DNA'nın yapısını model üzerinde gösterir.	1	1	0	100

SONUÇ BELGESİ

İSTANBUL / BEYLİKDÜZÜ / DÜNYA ETÜT MERKEZİ

8. SINIF SÜREÇ İZLEME VE DEĞERLENDİRME - 1 (2024-2025)

DERSLERE GÖRE ANALİZ

Öğrenci	Numara	Sınıf
ÖMER FARUK ŞAHİN	0	8

Puan Türü	Puan	Genel Ortalama	Dereceler				
			Snf	Kurum	İlçe	İl	Genel
LGS	▲ 411,944	329,210	10	71	88	326	2305
Katılımlar:			13	129	269	1531	11679

Ders	Soru	Doğru	Yanlış	Net	Başarı %	Sınıf Ort.	Kurum Ort.	Genel Ort.
Türkçe	20	14	4	12,67	63	▼ 17,03	▼ 15,32	▲ 10,24
Tarih	10	9	1	8,67	87	▼ 9,59	▲ 8,49	▲ 5,53
Din K.ve A.B.	10	7	3	6,00	60	▼ 8,15	▼ 7,10	▲ 5,06
İngilizce	10	6	3	5,00	50	▼ 8,49	▼ 8,37	▲ 4,58
Matematik	20	14	5	12,33	62	▼ 14,28	▲ 10,53	▲ 5,42
Fen	20	19	1	18,67	93	▲ 17,85	▲ 15,92	▲ 10,20
Toplam:	90	69	17	63,33	70	▼ 75,38	▼ 65,74	▲ 41,03

Soru No	12345678901234567890
Sözel (TÜR)	BDADDdCGb Ab DaBCAAB
Cevap Anh.	A BDADDBCCBAACCCBCAAB
Sözel (SOS)	DCDCdDABA
Cevap Anh.	A DCDCDBDABA
Sözel (DİN)	ABbdBCBCD
Cevap Anh.	A ABCBABCBCD
Sözel (İNG)	dBbBbAAAB
Cevap Anh.	A BBCBDAABA
Sayısal (MAT)	ABBDCCAaBDDbACdC cB
Cevap Anh.	A ABBDCACBDDCACBDACBB
Sayısal (FEN)	CCBADAADCBCbABDCACDB
Cevap Anh.	A CCBAD4ADCBCACBDCACDB

Sözel (TÜR)	S	D	Y	B%
Türkçe				
Bağlamdan yararlanarak bilmediği kelime ve kelime gruplarının anlamını tahmin eder.	1	1	0	100
Kelimeleri anlamlarına uygun kullanır.	1	1	0	100
Bilgi kaynaklarının güvenilirliğini sorgular.	1	1	0	100
Filimsilerin cümledeki işlevlerini kavrar.	3	2	1	67
Metin türlerini ayırt eder.	1	1	0	100
Grafik, tablo ve çizelgeyle sunulan bilgileri yorumlar.	2	1	1	50
Metnin içeriğine uygun başlık/başlıklar belirler.	2	2	0	100
Okuduklarında kullanılan düşünceyi geliştirme yollarını belirler.	1	0	1	0
Metnin konusunu belirler.	1	0	0	0
Metnin ana fikrini/ana duygusunu belirler.	1	1	0	100
Bir işi işlem basamaklarına göre yazar.	1	0	0	0
Okuduğu metinlerdeki hikâye unsurlarını belirler.	1	1	0	100
Metinle ilgili soruları cevaplar.	1	0	1	0
Metindeki anlatım biçimlerini belirler.	1	1	0	100
Yazdıklarını düzenler.	2	2	0	100

Sözel (SOS)	S	D	Y	B%
Tarih				
Mustafa Kemal'in askerlik hayatı ile ilgili olayları ve olguları onun kişilik özellikleri ile ilişkilendirir.	4	4	0	100
Avrupa'daki gelişmelerin yansımaları bağlamında Osmanlı Devleti'nin yirminci yüzyılın başlarındaki siyasi ve sosyal	3	2	1	67
Mustafa Kemal'in çocukluk ve öğrenim hayatından hareketle onun kişilik özelliklerinin oluşumu hakkında çıkarımlar	3	3	0	100

Sözel (DİN)	S	D	Y	B%
Din K.ve A.B.				
Kader ve kaza inancını ayet ve hadislerle açıklar.	6	3	3	50
Kaza ve kader ile ilgili kavramları analiz eder.	2	2	0	100
KAZANIM BELİRTİLMEMİŞ	2	2	0	100

Sözel (İNG)	S	D	Y	B%
İngilizce				
Students will be able to understand short and simple texts about friendship.	2	1	1	50
Students will be able to structure a talk to make simple inquiries, give explanations and reasons.	1	1	0	100
Students will be able to understand short and simple invitation letters, cards and e-mails.	1	0	1	0
Students will be able to understand the specific information in short conversations on everyday topics, such as acc	1	0	1	0
Students will be able to express what they prefer, like and dislike.	3	2	0	67
Students will be able to talk about regular activities of teenagers.	1	1	0	100
Students will be able to understand phrases and expressions about regular activities of teenagers.	1	1	0	100

Sayısal (MAT)	S	D	Y	B%
Matematik				
Verilen pozitif tam sayıların pozitif tam sayı çarpanlarını bulur, pozitif tam sayıların pozitif tam sayı çarpanlarını üsli	4	3	1	75
İki doğal sayının en büyük ortak bölenini (EBOB) ve en küçük ortak katını (EKOK) hesaplar, ilgili problemleri çözer.	3	3	0	100
Verilen iki doğal sayının aralarında asal olup olmadığını belirler.	3	2	1	67
Tam sayıların, tam sayı kuvvetlerini hesaplar.	4	2	2	50
Üslü ifadelerle ilgili temel kuralları anlar, birbirine denk ifadeler oluşturur.	4	3	1	75
Sayıların ondalık gösterimlerini 10'un tam sayı kuvvetlerini kullanarak çözümler.	2	1	0	50

Sayısal (FEN)	S	D	Y	B%
Fen				
Mevsimlerin oluşumuna yönelik tahminlerde bulunur.	10	10	0	100
İklim ve hava olayları arasındaki farkı açıklar.	5	4	1	80
İklim biliminin (klimatoloji) bir bilim dalı olduğunu ve bu alanda çalışan uzmanlara iklim bilimci (klimatolog) adı ver	1	1	0	100
Nükleotid, gen, DNA ve kromozom kavramlarını açıklayarak bu kavramlar arasında ilişki kurar.	2	2	0	100
DNA'nın kendini nasıl eşlediğini ifade eder.	1	1	0	100
DNA'nın yapısını model üzerinde gösterir.	1	1	0	100

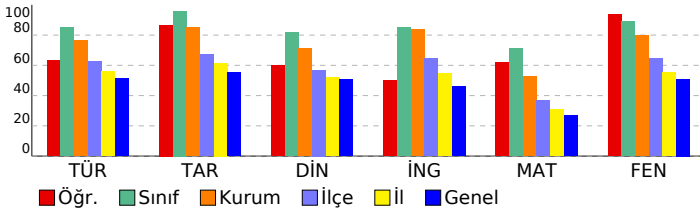

SONUÇ BELGESİ

İSTANBUL / BEYLİKDÜZÜ / DÜNYA ETÜT MERKEZİ

8. SINIF SÜREÇ İZLEME VE DEĞERLENDİRME - 1 (2024-2025)

DERSLERE GÖRE ANALİZ

Öğrenci	Numara	Sınıf
RAMAZAN KAYA	0	8

Puan Türü	Puan	Genel Ortalama	Dereceler				
			Snf	Kurum	İlçe	İl	Genel
LGS	▲ 465,384	329,210	6	20	22	69	542
Katılımlar:			13	129	269	1531	11679

Ders	Soru	Doğru	Yanlış	Net	Başarı %	Sınıf Ort.	Kurum Ort.	Genel Ort.
Türkçe	20	18	1	17,67	88	▲ 17,03	▲ 15,32	▲ 10,24
Tarih	10	9	1	8,67	87	▼ 9,59	▲ 8,49	▲ 5,53
Din K.ve A.B.	10	10	0	10,00	100	▲ 8,15	▲ 7,10	▲ 5,06
İngilizce	10	10	0	10,00	100	▲ 8,49	▲ 8,37	▲ 4,58
Matematik	20	18	2	17,33	87	▲ 14,28	▲ 10,53	▲ 5,42
Fen	20	18	2	17,33	87	▼ 17,85	▲ 15,92	▲ 10,20
Toplam:	90	83	6	81,00	90	▲ 75,38	▲ 65,74	▲ 41,03

Soru No	12345678901234567890
Sözel (TÜR)	BD DaBCCBAACCCBCAAB
Cevap Anh.	A BDADDBCCBAACCCBCAAB
Sözel (SOS)	DCDCBaABA
Cevap Anh.	A DCDCBDABA
Sözel (DİN)	ABCBABCBCD
Cevap Anh.	A ABCBABCBCD
Sözel (İNG)	BBCBDAABA
Cevap Anh.	A BBCBDAABA
Sayısal (MAT)	AaBDCCACBDDCACBDcCBB
Cevap Anh.	A ABBDDCCACBDDCACBDACBB
Sayısal (FEN)	CCBADAADCBBabABDCACDB
Cevap Anh.	A CCBAD4ADCBCcABDCACDB

Sözel (TÜR)	S	D	Y	B%
Türkçe				
Bağlamdan yararlanarak bilmediği kelime ve kelime gruplarının anlamını tahmin eder.	1	1	0	100
Kelimeleri anlamlarına uygun kullanır.	1	1	0	100
Bilgi kaynaklarının güvenilirliğini sorgular.	1	0	0	0
Filimsilerin cümledeki işlevlerini kavrar.	3	3	0	100
Metin türlerini ayırt eder.	1	0	1	0
Grafik, tablo ve çizelgeyle sunulan bilgileri yorumlar.	2	2	0	100
Metnin içeriğine uygun başlık/başlıklar belirler.	2	2	0	100
Okuduklarında kullanılan düşünceyi geliştirme yollarını belirler.	1	1	0	100
Metnin konusunu belirler.	1	1	0	100
Metnin ana fikrini/ana duygusunu belirler.	1	1	0	100
Bir işi işlem basamaklarına göre yazar.	1	1	0	100
Okuduğu metinlerdeki hikâye unsurlarını belirler.	1	1	0	100
Metinle ilgili soruları cevaplar.	1	1	0	100
Metindeki anlatım biçimlerini belirler.	1	1	0	100
Yazdıklarını düzenler.	2	2	0	100

Sözel (SOS)	S	D	Y	B%
Tarih				
Mustafa Kemal'in askerlik hayatı ile ilgili olayları ve olguları onun kişilik özellikleri ile ilişkilendirir.	4	4	0	100
Avrupa'daki gelişmelerin yansımaları bağlamında Osmanlı Devleti'nin yirminci yüzyılın başlarındaki siyasi ve sosyal	3	3	0	100
Mustafa Kemal'in çocukluk ve öğrenim hayatından hareketle onun kişilik özelliklerinin oluşumu hakkında çıkarımlar	3	2	1	67

Sözel (DİN)	S	D	Y	B%
Din K.ve A.B.				
Kader ve kaza inancını ayet ve hadislerle açıklar.	6	6	0	100
Kaza ve kader ile ilgili kavramları analiz eder.	2	2	0	100
KAZANIM BELİRTİLMEMİŞ	2	2	0	100

Sözel (İNG)	S	D	Y	B%
İngilizce				
Students will be able to understand short and simple texts about friendship.	2	2	0	100
Students will be able to structure a talk to make simple inquiries, give explanations and reasons.	1	1	0	100
Students will be able to understand short and simple invitation letters, cards and e-mails.	1	1	0	100
Students will be able to understand the specific information in short conversations on everyday topics, such as acc	1	1	0	100
Students will be able to express what they prefer, like and dislike.	3	3	0	100
Students will be able to talk about regular activities of teenagers.	1	1	0	100
Students will be able to understand phrases and expressions about regular activities of teenagers.	1	1	0	100

Sayısal (MAT)	S	D	Y	B%
Matematik				
Verilen pozitif tam sayıların pozitif tam sayı çarpanlarını bulur, pozitif tam sayıların pozitif tam sayı çarpanlarını üslü	4	4	0	100
İki doğal sayının en büyük ortak bölenini (EBOB) ve en küçük ortak katını (EKOK) hesaplar, ilgili problemleri çözer.	3	2	1	67
Verilen iki doğal sayının aralarında asal olup olmadığını belirler.	3	3	0	100
Tam sayıların, tam sayı kuvvetlerini hesaplar.	4	3	1	75
Üslü ifadelerle ilgili temel kuralları anlar, birbirine denk ifadeler oluşturur.	4	4	0	100
Sayıların ondalık gösterimlerini 10'un tam sayı kuvvetlerini kullanarak çözümler.	2	2	0	100

Sayısal (FEN)	S	D	Y	B%
Fen				
Mevsimlerin oluşumuna yönelik tahminlerde bulunur.	10	9	1	90
İklim ve hava olayları arasındaki farkı açıklar.	5	4	1	80
İklim biliminin (klimatoloji) bir bilim dalı olduğunu ve bu alanda çalışan uzmanlara iklim bilimci (klimatolog) adı ver	1	1	0	100
Nükleotid, gen, DNA ve kromozom kavramlarını açıklayarak bu kavramlar arasında ilişki kurar.	2	2	0	100
DNA'nın kendini nasıl eşlediğini ifade eder.	1	1	0	100
DNA'nın yapısını model üzerinde gösterir.	1	1	0	100

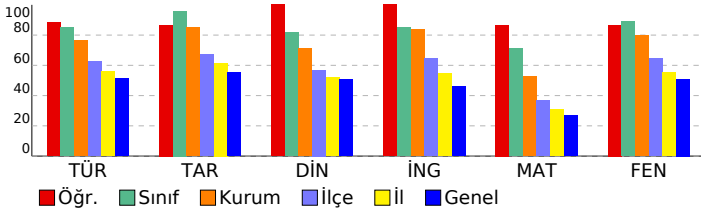

SONUÇ BELGESİ

İSTANBUL / BEYLİKDÜZÜ / DÜNYA ETÜT MERKEZİ

8. SINIF SÜREÇ İZLEME VE DEĞERLENDİRME - 1 (2024-2025)

DERSLERE GÖRE ANALİZ

Öğrenci	Numara	Sınıf
YUSUF CEM ÇİÇEK	0	8

Puan Türü	Puan	Genel Ortalama	Dereceler				
			Snf	Kurum	İlçe	İl	Genel
LGS	▲ 404,288	329,210	11	77	96	371	2598
Katılımlar:			13	129	269	1531	11679

Ders	Soru	Doğru	Yanlış	Net	Başarı %	Sınıf Ort.	Kurum Ort.	Genel Ort.
Türkçe	20	12	8	9,33	47	▼17,03	▼15,32	▼10,24
Tarih	10	10	0	10,00	100	▲9,59	▲8,49	▲5,53
Din K.ve A.B.	10	9	1	8,67	87	▲8,15	▲7,10	▲5,06
İngilizce	10	9	1	8,67	87	▲8,49	▲8,37	▲4,58
Matematik	20	14	6	12,00	60	▼14,28	▲10,53	▲5,42
Fen	20	18	2	17,33	87	▼17,85	▲15,92	▲10,20
Toplam:	90	72	18	66,00	73	▼75,38	▲65,74	▲41,03

Soru No	12345678901234567890
Sözel (TÜR)	BAcdCDBbcBCdBDbADB
Cevap Anh.	B BAACBCDCAABCCBDDADB
Sözel (SOS)	ABADBCCDCD
Cevap Anh.	B ABADBCCDCD
Sözel (DİN)	DCBCBABCbD
Cevap Anh.	B DCBCBABCBA
Sözel (İNG)	ABAAAcBCBB
Cevap Anh.	B ABAAADBCBB
Sayısal (MAT)	BBCcDcCACDDBabCCDaaA
Cevap Anh.	B BCCADBCACDDBACCCDBBA
Sayısal (FEN)	BDCACDBACaCDAADABCC
Cevap Anh.	B BDCACDBACCCDA4DABCC

Sözel (TÜR)	S	D	Y	B%
Türkçe				
Bağlamdan yararlanarak bilmediği kelime ve kelime gruplarının anlamını tahmin eder.	1	1	0	100
Kelimeleri anlamlarına uygun kullanır.	1	1	0	100
Bilgi kaynaklarının güvenilirliğini sorgular.	1	1	0	100
Filimsilerin cümledeki işlevlerini kavrar.	3	0	3	0
Metin türlerini ayırt eder.	1	1	0	100
Grafik, tablo ve çizelgeyle sunulan bilgileri yorumlar.	2	2	0	100
Metnin içeriğine uygun başlık/başlıklar belirler.	2	1	1	50
Okuduklarında kullanılan düşünceyi geliştirme yollarını belirler.	1	1	0	100
Metnin konusunu belirler.	1	0	1	0
Metnin ana fikrini/ana duygusunu belirler.	1	0	1	0
Bir işi işlem basamaklarına göre yazar.	1	1	0	100
Okuduğu metinlerdeki hikâye unsurlarını belirler.	1	1	0	100
Metinle ilgili soruları cevaplar.	1	1	0	100
Metindeki anlatım biçimlerini belirler.	1	0	1	0
Yazdıklarını düzenler.	2	1	1	50

Sözel (SOS)	S	D	Y	B%
Tarih				
Mustafa Kemal'in askerlik hayatı ile ilgili olayları ve olguları onun kişilik özellikleri ile ilişkilendirir.	4	4	0	100
Avrupa'daki gelişmelerin yansımaları bağlamında Osmanlı Devleti'nin yirminci yüzyılın başlarındaki siyasi ve sosyal	3	3	0	100
Mustafa Kemal'in çocukluk ve öğrenim hayatından hareketle onun kişilik özelliklerinin oluşumu hakkında çıkarımlar	3	3	0	100

Sözel (DİN)	S	D	Y	B%
Din K.ve A.B.				
Kader ve kaza inancını ayet ve hadislerle açıklar.	6	6	0	100
Kaza ve kader ile ilgili kavramları analiz eder.	2	2	0	100
KAZANIM BELİRTİLMEMİŞ	2	1	1	50

Sözel (İNG)	S	D	Y	B%
İngilizce				
Students will be able to understand short and simple texts about friendship.	2	2	0	100
Students will be able to structure a talk to make simple inquiries, give explanations and reasons.	1	1	0	100
Students will be able to understand short and simple invitation letters, cards and e-mails.	1	1	0	100
Students will be able to understand the specific information in short conversations on everyday topics, such as acc	1	0	1	0
Students will be able to express what they prefer, like and dislike.	3	3	0	100
Students will be able to talk about regular activities of teenagers.	1	1	0	100
Students will be able to understand phrases and expressions about regular activities of teenagers.	1	1	0	100

Sayısal (MAT)	S	D	Y	B%
Matematik				
Verilen pozitif tam sayıların pozitif tam sayı çarpanlarını bulur, pozitif tam sayıların pozitif tam sayı çarpanlarını üslü	4	4	0	100
İki doğal sayının en büyük ortak bölenini (EBOB) ve en küçük ortak katını (EKOK) hesaplar, ilgili problemleri çözer.	3	2	1	67
Verilen iki doğal sayının aralarında asal olup olmadığını belirler.	3	2	1	67
Tam sayıların, tam sayı kuvvetlerini hesaplar.	4	2	2	50
Üslü ifadelerle ilgili temel kuralları anlar, birbirine denk ifadeler oluşturur.	4	2	2	50
Sayıların ondalık gösterimlerini 10'un tam sayı kuvvetlerini kullanarak çözümler.	2	2	0	100

Sayısal (FEN)	S	D	Y	B%
Fen				
Mevsimlerin oluşumuna yönelik tahminlerde bulunur.	10	9	1	90
İklim ve hava olayları arasındaki farkı açıklar.	5	4	1	80
İklim biliminin (klimatoloji) bir bilim dalı olduğunu ve bu alanda çalışan uzmanlara iklim bilimci (klimatolog) adı veri	1	1	0	100
Nükleotid, gen, DNA ve kromozom kavramlarını açıklayarak bu kavramlar arasında ilişki kurar.	2	2	0	100
DNA'nın kendini nasıl eşlediğini ifade eder.	1	1	0	100
DNA'nın yapısını model üzerinde gösterir.	1	1	0	100

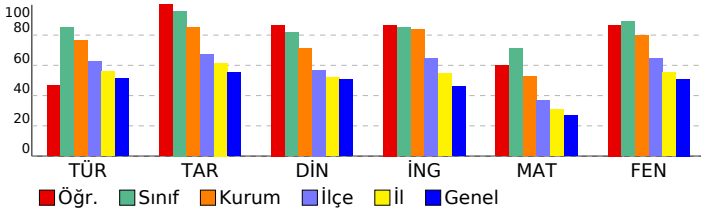

SONUÇ BELGESİ

İSTANBUL / BEYLİKDÜZÜ / DÜNYA ETÜT MERKEZİ

8. SINIF SÜREÇ İZLEME VE DEĞERLENDİRME - 1 (2024-2025)

DERSLERE GÖRE ANALİZ

Öğrenci	Numara	Sınıf
ZEYNEP ELA KAYA	0	8

Puan Türü	Puan	Genel Ortalama	Dereceler				
			Snf	Kurum	İlçe	İl	Genel
LGS	▲ 426,916	329,210	9	59	68	243	1749
Katılımlar:			13	129	269	1531	11679

Ders	Soru	Doğru	Yanlış	Net	Başarı %	Sınıf Ort.	Kurum Ort.	Genel Ort.
Türkçe	20	16	4	14,67	73	▼ 17,03	▼ 15,32	▲ 10,24
Tarih	10	10	0	10,00	100	▲ 9,59	▲ 8,49	▲ 5,53
Din K.ve A.B.	10	8	2	7,33	73	▼ 8,15	▲ 7,10	▲ 5,06
İngilizce	10	8	2	7,33	73	▼ 8,49	▼ 8,37	▲ 4,58
Matematik	20	14	6	12,00	60	▼ 14,28	▲ 10,53	▲ 5,42
Fen	20	19	1	18,67	93	▲ 17,85	▲ 15,92	▲ 10,20
Toplam:	90	75	15	70,00	78	▼ 75,38	▲ 65,74	▲ 41,03

Soru No	12345678901234567890
Sözel (TÜR)	BbADDcCCBAACCcaBCAAB
Cevap Anh.	A BDADDBCCBAACCCBCAAB
Sözel (SOS)	DCDCCBDABA
Cevap Anh.	A DCDCCBDABA
Sözel (DİN)	dBCBAcBCBD
Cevap Anh.	A ABCBABCBCD
Sözel (İNG)	caCBDAABA
Cevap Anh.	A BBCBDAABA
Sayısal (MAT)	ABBDAcAaBcDCACBbbBBB
Cevap Anh.	A ABBDCACBDDCABDACBB
Sayısal (FEN)	CCBADDADcCCABDCACDB
Cevap Anh.	A CCBAD4ADCBCACBDCACDB

Sözel (TÜR)	S	D	Y	B%
Türkçe				
Bağlamdan yararlanarak bilmediği kelime ve kelime gruplarının anlamını tahmin eder.	1	1	0	100
Kelimeleri anlamlarına uygun kullanır.	1	0	1	0
Bilgi kaynaklarının güvenilirliğini sorgular.	1	1	0	100
Filimsilerin cümledeki işlevlerini kavrar.	3	3	0	100
Metin türlerini ayırt eder.	1	1	0	100
Grafik, tablo ve çizelgeyle sunulan bilgileri yorumlar.	2	1	1	50
Metnin içeriğine uygun başlık/başlıklar belirler.	2	2	0	100
Okuduklarında kullanılan düşünceyi geliştirme yollarını belirler.	1	1	0	100
Metnin konusunu belirler.	1	1	0	100
Metnin ana fikrini/ana duygusunu belirler.	1	1	0	100
Bir işi işlem basamaklarına göre yazar.	1	1	0	100
Okuduğu metinlerdeki hikâye unsurlarını belirler.	1	0	1	0
Metinle ilgili soruları cevaplar.	1	0	1	0
Metindeki anlatım biçimlerini belirler.	1	1	0	100
Yazdıklarını düzenler.	2	2	0	100

Sözel (SOS)	S	D	Y	B%
Tarih				
Mustafa Kemal'in askerlik hayatı ile ilgili olayları ve olguları onun kişilik özellikleri ile ilişkilendirir.	4	4	0	100
Avrupa'daki gelişmelerin yansımaları bağlamında Osmanlı Devleti'nin yirminci yüzyılın başlarındaki siyasi ve sosyal	3	3	0	100
Mustafa Kemal'in çocukluk ve öğrenim hayatından hareketle onun kişilik özelliklerinin oluşumu hakkında çıkarımlar	3	3	0	100

Sözel (DİN)	S	D	Y	B%
Din K.ve A.B.				
Kader ve kaza inancını ayet ve hadislerle açıklar.	6	6	0	100
Kaza ve kader ile ilgili kavramları analiz eder.	2	1	1	50
KAZANIM BELİRTİLMEMİŞ	2	1	1	50

Sözel (İNG)	S	D	Y	B%
İngilizce				
Students will be able to understand short and simple texts about friendship.	2	1	1	50
Students will be able to structure a talk to make simple inquiries, give explanations and reasons.	1	0	1	0
Students will be able to understand short and simple invitation letters, cards and e-mails.	1	1	0	100
Students will be able to understand the specific information in short conversations on everyday topics, such as acc	1	1	0	100
Students will be able to express what they prefer, like and dislike.	3	3	0	100
Students will be able to talk about regular activities of teenagers.	1	1	0	100
Students will be able to understand phrases and expressions about regular activities of teenagers.	1	1	0	100

Sayısal (MAT)	S	D	Y	B%
Matematik				
Verilen pozitif tam sayıların pozitif tam sayı çarpanlarını bulur, pozitif tam sayıların pozitif tam sayı çarpanlarını üslü	4	3	1	75
İki doğal sayının en büyük ortak bölenini (EBOB) ve en küçük ortak katını (EKOK) hesaplar, ilgili problemleri çözer.	3	3	0	100
Verilen iki doğal sayının aralarında asal olup olmadığını belirler.	3	3	0	100
Tam sayıların, tam sayı kuvvetlerini hesaplar.	4	3	1	75
Üslü ifadelerle ilgili temel kuralları anlar, birbirine denk ifadeler oluşturur.	4	1	3	25
Sayıların ondalık gösterimlerini 10'un tam sayı kuvvetlerini kullanarak çözümler.	2	1	1	50

Sayısal (FEN)	S	D	Y	B%
Fen				
Mevsimlerin oluşumuna yönelik tahminlerde bulunur.	10	10	0	100
İklim ve hava olayları arasındaki farkı açıklar.	5	4	1	80
İklim biliminin (klimatoloji) bir bilim dalı olduğunu ve bu alanda çalışan uzmanlara iklim bilimci (klimatolog) adı ver	1	1	0	100
Nükleotid, gen, DNA ve kromozom kavramlarını açıklayarak bu kavramlar arasında ilişki kurar.	2	2	0	100
DNA'nın kendini nasıl eşlediğini ifade eder.	1	1	0	100
DNA'nın yapısını model üzerinde gösterir.	1	1	0	100

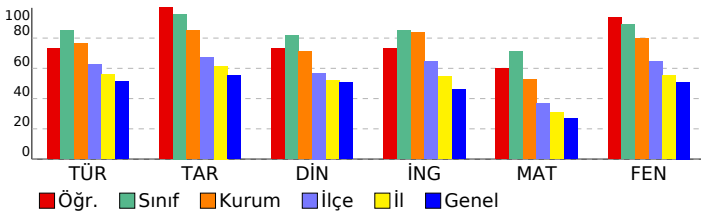

SONUÇ BELGESİ

İSTANBUL / BEYLİKDÜZÜ / DÜNYA ETÜT MERKEZİ

8. SINIF SÜREÇ İZLEME VE DEĞERLENDİRME - 1 (2024-2025)

DERSLERE GÖRE ANALİZ

Öğrenci	Numara	Sınıf
ZEYNEP ELA OKUR	0	8

Puan Türü	Puan	Genel Ortalama	Dereceler				
			Snf	Kurum	İlçe	İl	Genel
LGS	▲ 468,347	329,210	5	18	20	58	465
Katılımlar:			13	129	269	1531	11679

Ders	Soru	Doğru	Yanlış	Net	Başarı %	Sınıf Ort.	Kurum Ort.	Genel Ort.
Türkçe	20	20	0	20,00	100	▲ 17,03	▲ 15,32	▲ 10,24
Tarih	10	10	0	10,00	100	▲ 9,59	▲ 8,49	▲ 5,53
Din K.ve A.B.	10	8	2	7,33	73	▼ 8,15	▲ 7,10	▲ 5,06
İngilizce	10	10	0	10,00	100	▲ 8,49	▲ 8,37	▲ 4,58
Matematik	20	16	2	15,33	77	▲ 14,28	▲ 10,53	▲ 5,42
Fen	20	19	1	18,67	93	▲ 17,85	▲ 15,92	▲ 10,20
Toplam:	90	83	5	81,33	90	▲ 75,38	▲ 65,74	▲ 41,03

Soru No	12345678901234567890
Sözel (TÜR)	BDADDBCCBAACCCBCAAB
Cevap Anh.	A
Sözel (SOS)	DCDCCBDABA
Cevap Anh.	A
Sözel (DİN)	dBCaABCBCD
Cevap Anh.	A
Sözel (İNG)	BBCBDAABA
Cevap Anh.	A
Sayısal (MAT)	ABBDCCA BDDCACcDAB B
Cevap Anh.	A
Sayısal (FEN)	CCBADAADCBCbABDCACDB
Cevap Anh.	A

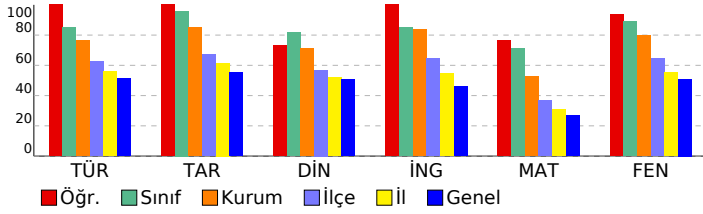

Sözel (TÜR)	S	D	Y	B%
Türkçe	1	1	0	100
Bağlamdan yararlanarak bilmediği kelime ve kelime gruplarının anlamını tahmin eder.	1	1	0	100
Kelimeleri anlamlarına uygun kullanır.	1	1	0	100
Bilgi kaynaklarının güvenilirliğini sorgular.	1	1	0	100
Filimsilerin cümledeki işlevlerini kavrar.	3	3	0	100
Metin türlerini ayırt eder.	1	1	0	100
Grafik, tablo ve çizelgeyle sunulan bilgileri yorumlar.	2	2	0	100
Metnin içeriğine uygun başlık/başlıklar belirler.	2	2	0	100
Okuduklarında kullanılan düşünceyi geliştirme yollarını belirler.	1	1	0	100
Metnin konusunu belirler.	1	1	0	100
Metnin ana fikrini/ana duygusunu belirler.	1	1	0	100
Bir işi işlem basamaklarına göre yazar.	1	1	0	100
Okuduğu metinlerdeki hikâye unsurlarını belirler.	1	1	0	100
Metninle ilgili soruları cevaplar.	1	1	0	100
Metindeki anlatım biçimlerini belirler.	1	1	0	100
Yazdıklarını düzenler.	2	2	0	100

Sözel (SOS)	S	D	Y	B%
Tarih	4	4	0	100
Mustafa Kemal'in askerlik hayatı ile ilgili olayları ve olguları onun kişilik özellikleri ile ilişkilendirir.	4	4	0	100
Avrupa'daki gelişmelerin yansımaları bağlamında Osmanlı Devleti'nin yirminci yüzyılın başlarındaki siyasi ve sosyal	3	3	0	100
Mustafa Kemal'in çocukluk ve öğrenim hayatından hareketle onun kişilik özelliklerinin oluşumu hakkında çıkarımlar	3	3	0	100

Sözel (DİN)	S	D	Y	B%
Din K.ve A.B.	6	5	1	83
Kader ve kaza inancını ayet ve hadislerle açıklar.	6	5	1	83
Kaza ve kader ile ilgili kavramları analiz eder.	2	2	0	100
KAZANIM BELİRTİLMEMİŞ	2	1	1	50

Sözel (İNG)	S	D	Y	B%
İngilizce	2	2	0	100
Students will be able to understand short and simple texts about friendship.	2	2	0	100
Students will be able to structure a talk to make simple inquiries, give explanations and reasons.	1	1	0	100
Students will be able to understand short and simple invitation letters, cards and e-mails.	1	1	0	100
Students will be able to understand the specific information in short conversations on everyday topics, such as acc	1	1	0	100
Students will be able to express what they prefer, like and dislike.	3	3	0	100
Students will be able to talk about regular activities of teenagers.	1	1	0	100
Students will be able to understand phrases and expressions about regular activities of teenagers.	1	1	0	100

Sayısal (MAT)	S	D	Y	B%
Matematik	4	3	0	75
Verilen pozitif tam sayıların pozitif tam sayı çarpanlarını bulur, pozitif tam sayıların pozitif tam sayı çarpanlarını üslü	4	3	0	75
İki doğal sayının en büyük ortak bölenini (EBOB) ve en küçük ortak katını (EKOK) hesaplar, ilgili problemleri çözer.	3	3	0	100
Verilen iki doğal sayının aralarında asal olup olmadığını belirler.	3	3	0	100
Tam sayıların, tam sayı kuvvetlerini hesaplar.	4	3	1	75
Üslü ifadelerle ilgili temel kuralları anlar, birbirine denk ifadeler oluşturur.	4	3	0	75
Sayıların ondalık gösterimlerini 10'un tam sayı kuvvetlerini kullanarak çözümler.	2	1	1	50

Sayısal (FEN)	S	D	Y	B%
Fen	10	10	0	100
Mevsimlerin oluşumuna yönelik tahminlerde bulunur.	10	10	0	100
İklim ve hava olayları arasındaki farkı açıklar.	5	4	1	80
İklim biliminin (klimatoloji) bir bilim dalı olduğunu ve bu alanda çalışan uzmanlara iklim bilimci (klimatolog) adı veri	1	1	0	100
Nükleotid, gen, DNA ve kromozom kavramlarını açıklayarak bu kavramlar arasında ilişki kurar.	2	2	0	100
DNA'nın kendini nasıl eşlediğini ifade eder.	1	1	0	100
DNA'nın yapısını model üzerinde gösterir.	1	1	0	100

SONUÇ BELGESİ

İSTANBUL / BEYLİKDÜZÜ / DÜNYA ETÜT MERKEZİ

8. SINIF SÜREÇ İZLEME VE DEĞERLENDİRME - 1 (2024-2025)

DERSLERE GÖRE ANALİZ

Öğrenci	Numara	Sınıf
ELIF BEREN ÜSTÜNGÜN	619	8A

Puan Türü	Puan	Genel Ortalama	Dereceler				
			Snf	Kurum	İlçe	İl	Genel
LGS	▲ 368,105	329,210	1	104	138	615	4118
Katılımlar:			2	129	269	1531	11679

Ders	Soru	Doğru	Yanlış	Net	Başarı %	Sınıf Ort.	Kurum Ort.	Genel Ort.
Türkçe	20	15	5	13,33	67	▼ 14,00	▼ 15,32	▲ 10,24
Tarih	10	10	0	10,00	100	◆ 10,00	▲ 8,49	▲ 5,53
Din K.ve A.B.	10	6	3	5,00	50	▲ 4,16	▼ 7,10	▼ 5,06
İngilizce	10	10	0	10,00	100	▲ 5,16	▲ 8,37	▲ 4,58
Matematik	20	7	6	5,00	25	▲ 2,16	▼ 10,53	▼ 5,42
Fen	20	15	5	13,33	67	▲ 9,66	▼ 15,92	▲ 10,20
Toplam:	90	63	19	56,67	63	▲ 45,17	▼ 65,74	▲ 41,03

Soru No	12345678901234567890
Sözel (TÜR)	BDAbabCCcAACCDbaCAAB
Cevap Anh.	A
Sözel (SOS)	DCDCBDBABA
Cevap Anh.	A
Sözel (DİN)	BbdCBBCD
Cevap Anh.	A
Sözel (İNG)	BBCBAAAABA
Cevap Anh.	A
Sayısal (MAT)	ABbc a B c CB baBc
Cevap Anh.	A
Sayısal (FEN)	bCBbDAADcdaCABDCACdc
Cevap Anh.	A

Sözel (TÜR)	S	D	Y	B%
Türkçe				
Bağlamdan yararlanarak bilmediği kelime ve kelime gruplarının anlamını tahmin eder.	1	1	0	100
Kelimeleri anlamlarına uygun kullanır.	1	1	0	100
Bilgi kaynaklarının güvenilirliğini sorgular.	1	1	0	100
Filimsilerin cümledeki işlevlerini kavrar.	3	1	2	33
Metin türlerini ayırt eder.	1	0	1	0
Grafik, tablo ve çizelgeyle sunulan bilgileri yorumlar.	2	2	0	100
Metnin içeriğine uygun başlık/başlıklar belirler.	2	1	1	50
Okuduklarında kullanılan düşünceyi geliştirme yollarını belirler.	1	1	0	100
Metnin konusunu belirler.	1	1	0	100
Metnin ana fikrini/ana duygusunu belirler.	1	1	0	100
Bir işi işlem basamaklarına göre yazar.	1	1	0	100
Okuduğu metinlerdeki hikâye unsurlarını belirler.	1	1	0	100
Metinle ilgili soruları cevaplar.	1	0	1	0
Metindeki anlatım biçimlerini belirler.	1	1	0	100
Yazdıklarını düzenler.	2	2	0	100

Sözel (SOS)	S	D	Y	B%
Tarih				
Mustafa Kemal'in askerlik hayatı ile ilgili olayları ve olguları onun kişilik özellikleri ile ilişkilendirir.	4	4	0	100
Avrupa'daki gelişmelerin yansımaları bağlamında Osmanlı Devleti'nin yirminci yüzyılın başlarındaki siyasi ve sosyal	3	3	0	100
Mustafa Kemal'in çocukluk ve öğrenim hayatından hareketle onun kişilik özelliklerinin oluşumu hakkında çıkarımlar	3	3	0	100

Sözel (DİN)	S	D	Y	B%
Din K.ve A.B.				
Kader ve kaza inancını ayet ve hadislerle açıklar.	6	3	3	50
Kaza ve kader ile ilgili kavramları analiz eder.	2	2	0	100
KAZANIM BELİRTİLMEMİŞ	2	1	0	50

Sözel (İNG)	S	D	Y	B%
İngilizce				
Students will be able to understand short and simple texts about friendship.	2	2	0	100
Students will be able to structure a talk to make simple inquiries, give explanations and reasons.	1	1	0	100
Students will be able to understand short and simple invitation letters, cards and e-mails.	1	1	0	100
Students will be able to understand the specific information in short conversations on everyday topics, such as acc	1	1	0	100
Students will be able to express what they prefer, like and dislike.	3	3	0	100
Students will be able to talk about regular activities of teenagers.	1	1	0	100
Students will be able to understand phrases and expressions about regular activities of teenagers.	1	1	0	100

Sayısal (MAT)	S	D	Y	B%
Matematik				
Verilen pozitif tam sayıların pozitif tam sayı çarpanlarını bulur, pozitif tam sayıların pozitif tam sayı çarpanlarını üslü	4	2	1	50
İki doğal sayının en büyük ortak bölenini (EBOB) ve en küçük ortak katını (EKOK) hesaplar, ilgili problemleri çözer.	3	1	1	33
Verilen iki doğal sayının aralarında asal olup olmadığını belirler.	3	2	0	67
Tam sayıların, tam sayı kuvvetlerini hesaplar.	4	2	2	50
Üslü ifadelerle ilgili temel kuralları anlar, birbirine denk ifadeler oluşturur.	4	0	0	0
Sayıların ondalık gösterimlerini 10'un tam sayı kuvvetlerini kullanarak çözümler.	2	0	2	0

Sayısal (FEN)	S	D	Y	B%
Fen				
Mevsimlerin oluşumuna yönelik tahminlerde bulunur.	10	6	4	60
İklim ve hava olayları arasındaki farkı açıklar.	5	4	1	80
İklim biliminin (klimatoloji) bir bilim dalı olduğunu ve bu alanda çalışan uzmanlara iklim bilimci (klimatolog) adı verildiğini	1	1	0	100
Nükleotid, gen, DNA ve kromozom kavramlarını açıklayarak bu kavramlar arasında ilişki kurar.	2	2	0	100
DNA'nın kendini nasıl eşlediğini ifade eder.	1	1	0	100
DNA'nın yapısını model üzerinde gösterir.	1	1	0	100

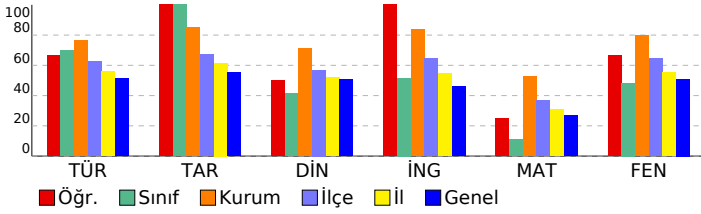

SONUÇ BELGESİ

İSTANBUL / BEYLİKDÜZÜ / DÜNYA ETÜT MERKEZİ

8. SINIF SÜREÇ İZLEME VE DEĞERLENDİRME - 1 (2024-2025)

DERSLERE GÖRE ANALİZ

Öğrenci	Numara	Sınıf
ULÜNAY DEMİRHAN	288	8A

Puan Türü	Puan	Genel Ortalama	Dereceler				
			Snf	Kurum	İlçe	İl	Genel
LGS	300,977	329,210	2	125	207	1035	6980
Katılımlar:			2	129	269	1531	11679

Ders	Soru	Doğru	Yanlış	Net	Başarı %	Sınıf Ort.	Kurum Ort.	Genel Ort.
Türkçe	20	16	4	14,67	73	▲14,00	▼15,32	▲10,24
Tarih	10	10	0	10,00	100	◆10,00	▲8,49	▲5,53
Din K.ve A.B.	10	5	5	3,33	33	▼4,16	▼7,10	▼5,06
İngilizce	10	2	5	0,33	3	▼5,16	▼8,37	▼4,58
Matematik	20	2	8	-0,67	-3	▼2,16	▼10,53	▼5,42
Fen	20	9	9	6,00	30	▼9,66	▼15,92	▼10,20
Toplam:	90	44	31	33,67	37	▼45,17	▼65,74	▼41,03

Soru No	12345678901234567890	
Sözel (TÜR)	BDAbDBCCbBaBCDCcCAAB	
Cevap Anh.	A	
Sözel (SOS)	DCDCBDBABA	
Cevap Anh.	A	
Sözel (DİN)	dBbaAcaBCD	
Cevap Anh.	A	
Sözel (İNG)	dadBDbb	
Cevap Anh.	A	
Sayısal (MAT)	dcacdc	dAac
Cevap Anh.	A	
Sayısal (FEN)	CdddaCAbCabCAda AC B	
Cevap Anh.	A	

Sözel (TÜR)	S	D	Y	B%
Türkçe	1	1	0	100
Bağlamdan yararlanarak bilmediği kelime ve kelime gruplarının anlamını tahmin eder.	1	1	0	100
Kelimeleri anlamlarına uygun kullanır.	1	1	0	100
Bilgi kaynaklarının güvenilirliğini sorgular.	1	1	0	100
Filimsilerin cümledeki işlevlerini kavrar.	3	0	3	0
Metin türlerini ayırt eder.	1	1	0	100
Grafik, tablo ve çizelgeyle sunulan bilgileri yorumlar.	2	2	0	100
Metnin içeriğine uygun başlık/başlıklar belirler.	2	2	0	100
Okuduklarında kullanılan düşünceyi geliştirme yollarını belirler.	1	1	0	100
Metnin konusunu belirler.	1	0	1	0
Metnin ana fikrini/ana duygusunu belirler.	1	1	0	100
Bir işi işlem basamaklarına göre yazar.	1	1	0	100
Okuduğu metinlerdeki hikâye unsurlarını belirler.	1	1	0	100
Metinle ilgili soruları cevaplar.	1	1	0	100
Metindeki anlatım biçimlerini belirler.	1	1	0	100
Yazdıklarını düzenler.	2	2	0	100

Sözel (SOS)	S	D	Y	B%
Tarih	4	4	0	100
Mustafa Kemal'in askerlik hayatı ile ilgili olayları ve olguları onun kişilik özellikleri ile ilişkilendirir.	4	4	0	100
Avrupa'daki gelişmelerin yansımaları bağlamında Osmanlı Devleti'nin yirminci yüzyılın başlarındaki siyasi ve sosyal	3	3	0	100
Mustafa Kemal'in çocukluk ve öğrenim hayatından hareketle onun kişilik özelliklerinin oluşumu hakkında çıkarımlar	3	3	0	100

Sözel (DİN)	S	D	Y	B%
Din K.ve A.B.	6	4	2	67
Kader ve kaza inancını ayet ve hadislerle açıklar.	6	4	2	67
Kaza ve kader ile ilgili kavramları analiz eder.	2	0	2	0
KAZANIM BELİRTİLMEMİŞ	2	1	1	50

Sözel (İNG)	S	D	Y	B%
İngilizce	2	1	1	50
Students will be able to understand short and simple texts about friendship.	2	1	1	50
Students will be able to structure a talk to make simple inquiries, give explanations and reasons.	1	0	1	0
Students will be able to understand short and simple invitation letters, cards and e-mails.	1	0	1	0
Students will be able to understand the specific information in short conversations on everyday topics, such as acc	1	1	0	100
Students will be able to express what they prefer, like and dislike.	3	0	1	0
Students will be able to talk about regular activities of teenagers.	1	0	1	0
Students will be able to understand phrases and expressions about regular activities of teenagers.	1	0	0	0

Sayısal (MAT)	S	D	Y	B%
Matematik	4	0	3	0
Verilen pozitif tam sayıların pozitif tam sayı çarpanlarını bulur, pozitif tam sayıların pozitif tam sayı çarpanlarını üslü	4	0	3	0
İki doğal sayının en büyük ortak bölenini (EBOB) ve en küçük ortak katını (EKOK) hesaplar, ilgili problemleri çözer.	3	1	3	33
Verilen iki doğal sayının aralarında asal olup olmadığını belirler.	3	0	3	0
Tam sayıların, tam sayı kuvvetlerini hesaplar.	4	1	1	25
Üslü ifadelerle ilgili temel kuralları anlar, birbirine denk ifadeler oluşturur.	4	0	0	0
Sayıların ondalık gösterimlerini 10'un tam sayı kuvvetlerini kullanarak çözümler.	2	0	0	0

Sayısal (FEN)	S	D	Y	B%
Fen	10	3	7	30
Mevsimlerin oluşumuna yönelik tahminlerde bulunur.	10	3	7	30
İklim ve hava olayları arasındaki farkı açıklar.	5	4	1	80
İklim biliminin (klimatoloji) bir bilim dalı olduğunu ve bu alanda çalışan uzmanlara iklim bilimci (klimatolog) adı ver	1	1	0	100
Nükleotid, gen, DNA ve kromozom kavramlarını açıklayarak bu kavramlar arasında ilişki kurar.	2	1	1	50
DNA'nın kendini nasıl eşlediğini ifade eder.	1	0	0	0
DNA'nın yapısını model üzerinde gösterir.	1	0	0	0

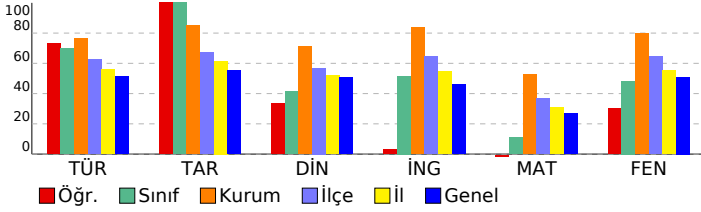

SONUÇ BELGESİ

İSTANBUL / BEYLİKDÜZÜ / DÜNYA ETÜT MERKEZİ

8. SINIF SÜREÇ İZLEME VE DEĞERLENDİRME - 1 (2024-2025)

DERSLERE GÖRE ANALİZ

Öğrenci	Numara	Sınıf
BAR Ş EREN İŞERİ	1320	8B

Puan Türü	Puan	Genel Ortalama	Dereceler				
			Snf	Kurum	İlçe	İl	Genel
LGS	358,547	329,210	2	109	151	682	4501
Katılımlar:			2	129	269	1531	11679

Ders	Soru	Doğru	Yanlış	Net	Başarı %	Sınıf Ort.	Kurum Ort.	Genel Ort.
Türkçe	20	14	4	12,67	63	15,67	15,32	10,24
Tarih	10	8	2	7,33	73	8,66	8,49	5,53
Din K.ve A.B.	10	7	2	6,33	63	7,50	7,10	5,06
İngilizce	10	10	0	10,00	100	9,34	8,37	4,58
Matematik	20	5	3	4,00	20	11,34	10,53	5,42
Fen	20	15	5	13,33	67	16,66	15,92	10,20
Toplam:	90	59	16	53,67	60	69,17	65,74	41,03

Soru No	12345678901234567890
Sözel (TÜR)	BDA DBdCBAAbCDdC Ac
Cevap Anh.	A BDADDBCCBAACCDBCAAB
Sözel (SOS)	DCDCBbAcA
Cevap Anh.	A DCDCBDABA
Sözel (DİN)	dBCaA CBCD
Cevap Anh.	A ABCBABCBCD
Sözel (İNG)	BBCBDAABA
Cevap Anh.	A BBCBDAABA
Sayısal (MAT)	aD Ba Cd C B
Cevap Anh.	A ABBDCCACBDDCACBDACBB
Sayısal (FEN)	CCBAaCAdABdCABcCACDa
Cevap Anh.	A CCBAD4ADCBCACBDCACDB

Sözel (TÜR)	S	D	Y	B%
Türkçe				
Bağlamdan yararlanarak bilmediği kelime ve kelime gruplarının anlamını tahmin eder.	1	1	0	100
Kelimeleri anlamlarına uygun kullanır.	1	1	0	100
Bilgi kaynaklarının güvenilirliğini sorgular.	1	1	0	100
Filimsilerin cümledeki işlevlerini kavrar.	3	0	2	0
Metin türlerini ayırt eder.	1	1	0	100
Grafik, tablo ve çizelgeyle sunulan bilgileri yorumlar.	2	2	0	100
Metnin içeriğine uygun başlık/başlıklar belirler.	2	1	1	50
Okuduklarında kullanılan düşünceyi geliştirme yollarını belirler.	1	1	0	100
Metnin konusunu belirler.	1	1	0	100
Metnin ana fikrini/ana duygusunu belirler.	1	1	0	100
Bir işi işlem basamaklarına göre yazar.	1	1	0	100
Okuduğu metinlerdeki hikâye unsurlarını belirler.	1	1	0	100
Metinle ilgili soruları cevaplar.	1	1	0	100
Metindeki anlatım biçimlerini belirler.	1	1	0	100
Yazdıklarını düzenler.	2	0	1	0

Sözel (SOS)	S	D	Y	B%
Tarih				
Mustafa Kemal'in askerlik hayatı ile ilgili olayları ve olguları onun kişilik özellikleri ile ilişkilendirir.	4	3	1	75
Avrupa'daki gelişmelerin yansımaları bağlamında Osmanlı Devleti'nin yirminci yüzyılın başlarındaki siyasi ve sosyal	3	3	0	100
Mustafa Kemal'in çocukluk ve öğrenim hayatından hareketle onun kişilik özelliklerinin oluşumu hakkında çıkarımlar	3	2	1	67

Sözel (DİN)	S	D	Y	B%
Din K.ve A.B.				
Kader ve kaza inancını ayet ve hadislerle açıklar.	6	5	1	83
Kaza ve kader ile ilgili kavramları analiz eder.	2	1	0	50
KAZANIM BELİRTİLMEMİŞ	2	1	1	50

Sözel (İNG)	S	D	Y	B%
İngilizce				
Students will be able to understand short and simple texts about friendship.	2	2	0	100
Students will be able to structure a talk to make simple inquiries, give explanations and reasons.	1	1	0	100
Students will be able to understand short and simple invitation letters, cards and e-mails.	1	1	0	100
Students will be able to understand the specific information in short conversations on everyday topics, such as acc	1	1	0	100
Students will be able to express what they prefer, like and dislike.	3	3	0	100
Students will be able to talk about regular activities of teenagers.	1	1	0	100
Students will be able to understand phrases and expressions about regular activities of teenagers.	1	1	0	100

Sayısal (MAT)	S	D	Y	B%
Matematik				
Verilen pozitif tam sayıların pozitif tam sayı çarpanlarını bulur, pozitif tam sayıların pozitif tam sayı çarpanlarını üslü	4	1	0	25
İki doğal sayının en büyük ortak bölenini (EBOB) ve en küçük ortak katını (EKOK) hesaplar, ilgili problemleri çözer.	3	0	0	0
Verilen iki doğal sayının aralarında asal olup olmadığını belirler.	3	1	1	33
Tam sayıların, tam sayı kuvvetlerini hesaplar.	4	1	1	25
Üslü ifadelerle ilgili temel kuralları anlar, birbirine denk ifadeler oluşturur.	4	0	1	0
Sayıların ondalık gösterimlerini 10'un tam sayı kuvvetlerini kullanarak çözümler.	2	2	0	100

Sayısal (FEN)	S	D	Y	B%
Fen				
Mevsimlerin oluşumuna yönelik tahminlerde bulunur.	10	7	3	70
İklim ve hava olayları arasındaki farkı açıklar.	5	4	1	80
İklim biliminin (klimatoloji) bir bilim dalı olduğunu ve bu alanda çalışan uzmanlara iklim bilimci (klimatolog) adı ver	1	1	0	100
Nükleotid, gen, DNA ve kromozom kavramlarını açıklayarak bu kavramlar arasında ilişki kurar.	2	1	1	50
DNA'nın kendini nasıl eşlediğini ifade eder.	1	1	0	100
DNA'nın yapısını model üzerinde gösterir.	1	1	0	100

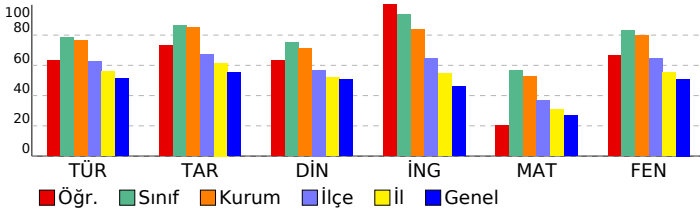

SONUÇ BELGESİ

İSTANBUL / BEYLİKDÜZÜ / DÜNYA ETÜT MERKEZİ

8. SINIF SÜREÇ İZLEME VE DEĞERLENDİRME - 1 (2024-2025)

DERSLERE GÖRE ANALİZ

Öğrenci	Numara	Sınıf
ERDEM AYAZ	87	8B

Puan Türü	Puan	Genel Ortalama	Dereceler				
			Snf	Kurum	İlçe	İl	Genel
LGS	▲ 483,881	329,210	1	8	8	20	126
Katılımlar:			2	129	269	1531	11679

Ders	Soru	Doğru	Yanlış	Net	Başarı %	Sınıf Ort.	Kurum Ort.	Genel Ort.
Türkçe	20	19	1	18,67	93	▲ 15,67	▲ 15,32	▲ 10,24
Tarih	10	10	0	10,00	100	▲ 8,66	▲ 8,49	▲ 5,53
Din K.ve A.B.	10	9	1	8,67	87	▲ 7,50	▲ 7,10	▲ 5,06
İngilizce	10	9	1	8,67	87	▼ 9,34	▲ 8,37	▲ 4,58
Matematik	20	19	1	18,67	93	▲ 11,34	▲ 10,53	▲ 5,42
Fen	20	20	0	20,00	100	▲ 16,66	▲ 15,92	▲ 10,20
Toplam:	90	86	4	84,67	94	▲ 69,17	▲ 65,74	▲ 41,03

Soru No	12345678901234567890
Sözel (TÜR)	BAACBCDCbAABCCBDDADB
Cevap Anh.	B BAACBCDCAABCCBDDADB
Sözel (SOS)	ABADBCCDCD
Cevap Anh.	B ABADBCCDCD
Sözel (DİN)	DCBCBbBCBA
Cevap Anh.	B DCBCBABCBA
Sözel (İNG)	ABAAAAbBCBB
Cevap Anh.	B ABAAAABBCBB
Sayısal (MAT)	BBCADBCACDcBCACDDBA
Cevap Anh.	B BBCADBCACDDBACDDBA
Sayısal (FEN)	BDCACDBACCBCDAADABCC
Cevap Anh.	B BDCACDBACCBCDA4DABCC

Sözel (TÜR)	S	D	Y	B%
Türkçe				
Bağlamdan yararlanarak bilmediği kelime ve kelime gruplarının anlamını tahmin eder.	1	1	0	100
Kelimeleri anlamlarına uygun kullanır.	1	1	0	100
Bilgi kaynaklarının güvenilirliğini sorgular.	1	1	0	100
Filimsilerin cümledeki işlevlerini kavrar.	3	2	1	67
Metin türlerini ayırt eder.	1	1	0	100
Grafik, tablo ve çizelgeyle sunulan bilgileri yorumlar.	2	2	0	100
Metnin içeriğine uygun başlık/başlıklar belirler.	2	2	0	100
Okuduklarında kullanılan düşünceyi geliştirme yollarını belirler.	1	1	0	100
Metnin konusunu belirler.	1	1	0	100
Metnin ana fikrini/ana duygusunu belirler.	1	1	0	100
Bir işi işlem basamaklarına göre yazar.	1	1	0	100
Okuduğu metinlerdeki hikâye unsurlarını belirler.	1	1	0	100
Metinle ilgili soruları cevaplar.	1	1	0	100
Metindeki anlatım biçimlerini belirler.	1	1	0	100
Yazdıklarını düzenler.	2	2	0	100

Sözel (SOS)	S	D	Y	B%
Tarih				
Mustafa Kemal'in askerlik hayatı ile ilgili olayları ve olguları onun kişilik özellikleri ile ilişkilendirir.	4	4	0	100
Avrupa'daki gelişmelerin yansımaları bağlamında Osmanlı Devleti'nin yirminci yüzyılın başlarındaki siyasi ve sosyal	3	3	0	100
Mustafa Kemal'in çocukluk ve öğrenim hayatından hareketle onun kişilik özelliklerinin oluşumu hakkında çıkarımlar	3	3	0	100

Sözel (DİN)	S	D	Y	B%
Din K.ve A.B.				
Kader ve kaza inancını ayet ve hadislerle açıklar.	6	5	1	83
Kaza ve kader ile ilgili kavramları analiz eder.	2	2	0	100
KAZANIM BELİRTİLMEMİŞ	2	2	0	100

Sözel (İNG)	S	D	Y	B%
İngilizce				
Students will be able to understand short and simple texts about friendship.	2	2	0	100
Students will be able to structure a talk to make simple inquiries, give explanations and reasons.	1	1	0	100
Students will be able to understand short and simple invitation letters, cards and e-mails.	1	1	0	100
Students will be able to understand the specific information in short conversations on everyday topics, such as acc	1	0	1	0
Students will be able to express what they prefer, like and dislike.	3	3	0	100
Students will be able to talk about regular activities of teenagers.	1	1	0	100
Students will be able to understand phrases and expressions about regular activities of teenagers.	1	1	0	100

Sayısal (MAT)	S	D	Y	B%
Matematik				
Verilen pozitif tam sayıların pozitif tam sayı çarpanlarını bulur, pozitif tam sayıların pozitif tam sayı çarpanlarını üslü	4	4	0	100
İki doğal sayının en büyük ortak bölenini (EBOB) ve en küçük ortak katını (EKOK) hesaplar, ilgili problemleri çözer.	3	3	0	100
Verilen iki doğal sayının aralarında asal olup olmadığını belirler.	3	3	0	100
Tam sayıların, tam sayı kuvvetlerini hesaplar.	4	4	0	100
Üslü ifadelerle ilgili temel kuralları anlar, birbirine denk ifadeler oluşturur.	4	3	1	75
Sayıların ondalık gösterimlerini 10'un tam sayı kuvvetlerini kullanarak çözümler.	2	2	0	100

Sayısal (FEN)	S	D	Y	B%
Fen				
Mevsimlerin oluşumuna yönelik tahminlerde bulunur.	10	10	0	100
İklim ve hava olayları arasındaki farkı açıklar.	5	5	0	100
İklim biliminin (klimatoloji) bir bilim dalı olduğunu ve bu alanda çalışan uzmanlara iklim bilimci (klimatolog) adı veri	1	1	0	100
Nükleotid, gen, DNA ve kromozom kavramlarını açıklayarak bu kavramlar arasında ilişki kurar.	2	2	0	100
DNA'nın kendini nasıl eşlediğini ifade eder.	1	1	0	100
DNA'nın yapısını model üzerinde gösterir.	1	1	0	100

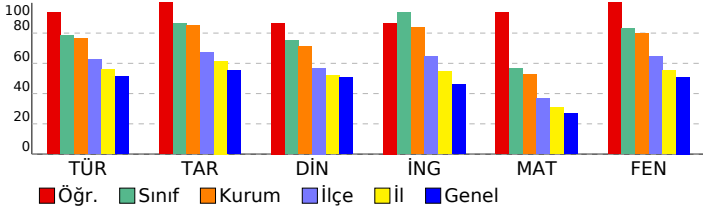

SONUÇ BELGESİ

İSTANBUL / BEYLİKDÜZÜ / DÜNYA ETÜT MERKEZİ

8. SINIF SÜREÇ İZLEME VE DEĞERLENDİRME - 1 (2024-2025)

DERSLERE GÖRE ANALİZ

Öğrenci	Numara	Sınıf
KUZEY ÇEBİ	1461	8C

Puan Türü	Puan	Genel Ortalama	Dereceler				
			Snf	Kurum	İlçe	İl	Genel
LGS	▲ 393,613	329,210	1	85	109	450	3017
Katılımlar:			1	129	269	1531	11679

Ders	Soru	Doğru	Yanlış	Net	Başarı %	Sınıf Ort.	Kurum Ort.	Genel Ort.
Türkçe	20	16	4	14,67	73	▲ 14,67	▼ 15,32	▲ 10,24
Tarih	10	9	1	8,67	87	◆ 8,67	▲ 8,49	▲ 5,53
Din K.ve A.B.	10	8	2	7,33	73	◆ 7,33	▲ 7,10	▲ 5,06
İngilizce	10	10	0	10,00	100	◆ 10,00	▲ 8,37	▲ 4,58
Matematik	20	9	7	6,67	33	◆ 6,67	▼ 10,53	▲ 5,42
Fen	20	17	3	16,00	80	◆ 16,00	▲ 15,92	▲ 10,20
Toplam:	90	69	17	63,33	70	◆ 63,33	▼ 65,74	▲ 41,03

Soru No	12345678901234567890
Sözel (TÜR)	BAAdcaDcbAAcCDBDDADB
Cevap Anh.	B BAACBCDCAABCCBDDADB
Sözel (SOS)	ABADBCcDbD
Cevap Anh.	B ABADBCcDcD
Sözel (DİN)	DCBaBABCbD
Cevap Anh.	B DCBCBABCBA
Sözel (İNG)	ABAAADBCBB
Cevap Anh.	B ABAAADBCBB
Sayısal (MAT)	BcCb BCAbD BadabDB
Cevap Anh.	B BCCADBCACDDBACCCDBBA
Sayısal (FEN)	BDCACDBAbCaCDACDABdC
Cevap Anh.	B BDCACDBACCBCDA4DABCC

Sözel (TÜR)	S	D	Y	B%
Türkçe				
Bağlamdan yararlanarak bilmediği kelime ve kelime gruplarının anlamını tahmin eder.	1	1	0	100
Kelimeleri anlamlarına uygun kullanır.	1	1	0	100
Bilgi kaynaklarının güvenilirliğini sorgular.	1	1	0	100
Filimsilerin cümledeki işlevlerini kavrar.	3	1	2	33
Metin türlerini ayırt eder.	1	1	0	100
Grafik, tablo ve çizelgeyle sunulan bilgileri yorumlar.	2	2	0	100
Metnin içeriğine uygun başlık/başlıklar belirler.	2	2	0	100
Okuduklarında kullanılan düşünceyi geliştirme yollarını belirler.	1	1	0	100
Metnin konusunu belirler.	1	1	0	100
Metnin ana fikrini/ana duygusunu belirler.	1	1	0	100
Bir işi işlem basamaklarına göre yazar.	1	1	0	100
Okuduğu metinlerdeki hikâye unsurlarını belirler.	1	1	0	100
Metinle ilgili soruları cevaplar.	1	0	1	0
Metindeki anlatım biçimlerini belirler.	1	0	1	0
Yazdıklarını düzenler.	2	2	0	100

Sözel (SOS)	S	D	Y	B%
Tarih				
Mustafa Kemal'in askerlik hayatı ile ilgili olayları ve olguları onun kişilik özellikleri ile ilişkilendirir.	4	3	1	75
Avrupa'daki gelişmelerin yansımaları bağlamında Osmanlı Devleti'nin yirminci yüzyılın başlarındaki siyasi ve sosyal	3	3	0	100
Mustafa Kemal'in çocukluk ve öğrenim hayatından hareketle onun kişilik özelliklerinin oluşumu hakkında çıkarımlar	3	3	0	100

Sözel (DİN)	S	D	Y	B%
Din K.ve A.B.				
Kader ve kaza inancını ayet ve hadislerle açıklar.	6	6	0	100
Kaza ve kader ile ilgili kavramları analiz eder.	2	1	1	50
KAZANIM BELİRTİLMEMİŞ	2	1	1	50

Sözel (İNG)	S	D	Y	B%
İngilizce				
Students will be able to understand short and simple texts about friendship.	2	2	0	100
Students will be able to structure a talk to make simple inquiries, give explanations and reasons.	1	1	0	100
Students will be able to understand short and simple invitation letters, cards and e-mails.	1	1	0	100
Students will be able to understand the specific information in short conversations on everyday topics, such as acc	1	1	0	100
Students will be able to express what they prefer, like and dislike.	3	3	0	100
Students will be able to talk about regular activities of teenagers.	1	1	0	100
Students will be able to understand phrases and expressions about regular activities of teenagers.	1	1	0	100

Sayısal (MAT)	S	D	Y	B%
Matematik				
Verilen pozitif tam sayıların pozitif tam sayı çarpanlarını bulur, pozitif tam sayıların pozitif tam sayı çarpanlarını üslü	4	1	2	25
İki doğal sayının en büyük ortak bölenini (EBOB) ve en küçük ortak katını (EKOK) hesaplar, ilgili problemleri çözer.	3	2	0	67
Verilen iki doğal sayının aralarında asal olup olmadığını belirler.	3	2	1	67
Tam sayıların, tam sayı kuvvetlerini hesaplar.	4	2	2	50
Üslü ifadelerle ilgili temel kuralları anlar, birbirine denk ifadeler oluşturur.	4	0	2	0
Sayıların ondalık gösterimlerini 10'un tam sayı kuvvetlerini kullanarak çözümler.	2	2	0	100

Sayısal (FEN)	S	D	Y	B%
Fen				
Mevsimlerin oluşumuna yönelik tahminlerde bulunur.	10	9	1	90
İklim ve hava olayları arasındaki farkı açıklar.	5	3	2	60
İklim biliminin (klimatoloji) bir bilim dalı olduğunu ve bu alanda çalışan uzmanlara iklim bilimci (klimatolog) adı verildiğini	1	1	0	100
Nükleotid, gen, DNA ve kromozom kavramlarını açıklayarak bu kavramlar arasında ilişki kurar.	2	2	0	100
DNA'nın kendini nasıl eşlediğini ifade eder.	1	1	0	100
DNA'nın yapısını model üzerinde gösterir.	1	1	0	100

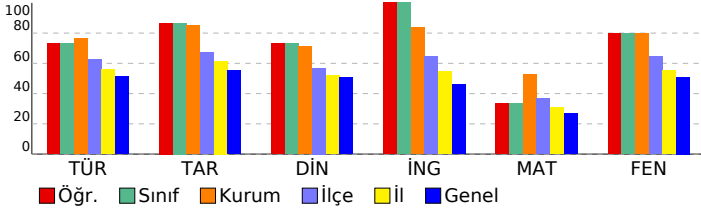

SONUÇ BELGESİ

İSTANBUL / BEYLİKDÜZÜ / DÜNYA ETÜT MERKEZİ

8. SINIF SÜREÇ İZLEME VE DEĞERLENDİRME - 1 (2024-2025)

DERSLERE GÖRE ANALİZ

Öğrenci	Numara	Sınıf
ARAS CABİ	516	8D

Puan Türü	Puan	Genel Ortalama	Dereceler				
			Snf	Kurum	İlçe	İl	Genel
LGS	▲ 422,881	329,210	1	62	73	259	1882
Katılımlar:			1	129	269	1531	11679

Ders	Soru	Doğru	Yanlış	Net	Başarı %	Sınıf Ort.	Kurum Ort.	Genel Ort.
Türkçe	20	18	2	17,33	87	▲ 17,33	▲ 15,32	▲ 10,24
Tarih	10	9	1	8,67	87	◆ 8,67	▲ 8,49	▲ 5,53
Din K.ve A.B.	10	7	3	6,00	60	◆ 6,00	▼ 7,10	▲ 5,06
İngilizce	10	6	4	4,67	47	◆ 4,67	▼ 8,37	▲ 4,58
Matematik	20	13	7	10,67	53	◆ 10,67	▲ 10,53	▲ 5,42
Fen	20	19	1	18,67	93	◆ 18,67	▲ 15,92	▲ 10,20
Toplam:	90	72	18	66,00	73	◆ 66,00	▲ 65,74	▲ 41,03

Soru No	12345678901234567890
Sözel (TÜR)	BDADDBCCBAACCDcCAB
Cevap Anh.	A
Sözel (SOS)	DCDCBDbcBA
Cevap Anh.	A
Sözel (DİN)	ABdacBCBCD
Cevap Anh.	A
Sözel (İNG)	cdCBabAABA
Cevap Anh.	A
Sayısal (MAT)	AaBbaCACBDDCACBcbabB
Cevap Anh.	A
Sayısal (FEN)	CCBADDADCaCCABDCACDB
Cevap Anh.	A

Sözel (TÜR)	S	D	Y	B%
Türkçe				
Bağlamdan yararlanarak bilmediği kelime ve kelime gruplarının anlamını tahmin eder.	1	1	0	100
Kelimeleri anlamlarına uygun kullanır.	1	1	0	100
Bilgi kaynaklarının güvenilirliğini sorgular.	1	1	0	100
Filimsilerin cümledeki işlevlerini kavrar.	3	2	1	67
Metin türlerini ayırt eder.	1	1	0	100
Grafik, tablo ve çizelgeyle sunulan bilgileri yorumlar.	2	2	0	100
Metnin içeriğine uygun başlık/başlıklar belirler.	2	2	0	100
Okuduklarında kullanılan düşünceyi geliştirme yollarını belirler.	1	1	0	100
Metnin konusunu belirler.	1	1	0	100
Metnin ana fikrini/ana duygusunu belirler.	1	1	0	100
Bir işi işlem basamaklarına göre yazar.	1	1	0	100
Okuduğu metinlerdeki hikâye unsurlarını belirler.	1	1	0	100
Metnin ilgili sorularını cevaplar.	1	1	0	100
Metindeki anlatım biçimlerini belirler.	1	1	0	100
Yazdıklarını düzenler.	2	1	1	50

Sözel (SOS)	S	D	Y	B%
Tarih				
Mustafa Kemal'in askerlik hayatı ile ilgili olayları ve olguları onun kişilik özellikleri ile ilişkilendirir.	4	3	1	75
Avrupa'daki gelişmelerin yansımaları bağlamında Osmanlı Devleti'nin yirminci yüzyılın başlarındaki siyasi ve sosyal	3	3	0	100
Mustafa Kemal'in çocukluk ve öğrenim hayatından hareketle onun kişilik özelliklerinin oluşumu hakkında çıkarımlar	3	3	0	100

Sözel (DİN)	S	D	Y	B%
Din K.ve A.B.				
Kader ve kaza inancını ayet ve hadislerle açıklar.	6	3	3	50
Kaza ve kader ile ilgili kavramları analiz eder.	2	2	0	100
KAZANIM BELİRTİLMEMİŞ	2	2	0	100

Sözel (İNG)	S	D	Y	B%
İngilizce				
Students will be able to understand short and simple texts about friendship.	2	1	1	50
Students will be able to structure a talk to make simple inquiries, give explanations and reasons.	1	0	1	0
Students will be able to understand short and simple invitation letters, cards and e-mails.	1	1	0	100
Students will be able to understand the specific information in short conversations on everyday topics, such as acc	1	0	1	0
Students will be able to express what they prefer, like and dislike.	3	2	1	67
Students will be able to talk about regular activities of teenagers.	1	1	0	100
Students will be able to understand phrases and expressions about regular activities of teenagers.	1	1	0	100

Sayısal (MAT)	S	D	Y	B%
Matematik				
Verilen pozitif tam sayıların pozitif tam sayı çarpanlarını bulur, pozitif tam sayıların pozitif tam sayı çarpanlarını üsü	4	1	3	25
İki doğal sayının en büyük ortak bölenini (EBOB) ve en küçük ortak katını (EKOK) hesaplar, ilgili problemleri çözer.	3	2	1	67
Verilen iki doğal sayının aralarında asal olup olmadığını belirler.	3	3	0	100
Tam sayıların, tam sayı kuvvetlerini hesaplar.	4	3	1	75
Üslü ifadelerle ilgili temel kuralları anlar, birbirine denk ifadeler oluşturur.	4	3	1	75
Sayıların ondalık gösterimlerini 10'un tam sayı kuvvetlerini kullanarak çözümler.	2	1	1	50

Sayısal (FEN)	S	D	Y	B%
Fen				
Mevsimlerin oluşumuna yönelik tahminlerde bulunur.	10	10	0	100
İklim ve hava olayları arasındaki farkı açıklar.	5	4	1	80
İklim biliminin (klimatoloji) bir bilim dalı olduğunu ve bu alanda çalışan uzmanlara iklim bilimci (klimatolog) adı veri	1	1	0	100
Nükleotid, gen, DNA ve kromozom kavramlarını açıklayarak bu kavramlar arasında ilişki kurar.	2	2	0	100
DNA'nın kendini nasıl eşlediğini ifade eder.	1	1	0	100
DNA'nın yapısını model üzerinde gösterir.	1	1	0	100

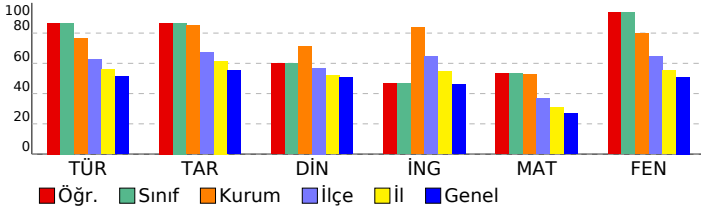

SONUÇ BELGESİ

İSTANBUL / BEYLİKDÜZÜ / DÜNYA ETÜT MERKEZİ

8. SINIF SÜREÇ İZLEME VE DEĞERLENDİRME - 1 (2024-2025)

DERSLERE GÖRE ANALİZ

Öğrenci	Numara	Sınıf
MERT ALİ ŞENTÜRK	1453	8E

Puan Türü	Puan	Genel Ortalama	Dereceler				
			Snf	Kurum	İlçe	İl	Genel
LGS	▲ 396,122	329,210	1	82	103	429	2929
Katılımlar:			1	129	269	1531	11679

Ders	Soru	Doğru	Yanlış	Net	Başarı %	Sınıf Ort.	Kurum Ort.	Genel Ort.
Türkçe	20	15	5	13,33	67	▲ 13,33	▼ 15,32	▲ 10,24
Tarih	10	10	0	10,00	100	▲ 10,00	▲ 8,49	▲ 5,53
Din K.ve A.B.	10	8	2	7,33	73	▲ 7,33	▲ 7,10	▲ 5,06
İngilizce	10	9	1	8,67	87	▲ 8,67	▲ 8,37	▲ 4,58
Matematik	20	11	8	8,33	42	▲ 8,33	▼ 10,53	▲ 5,42
Fen	20	17	3	16,00	80	▲ 16,00	▲ 15,92	▲ 10,20
Toplam:	90	70	19	63,67	71	▲ 63,67	▼ 65,74	▲ 41,03

Soru No	12345678901234567890
Sözel (TÜR)	BAACGaDCaAABCCBaaADB
Cevap Anh.	B BAACBCDCAABCCBDDADB
Sözel (SOS)	ABADBCCDCD
Cevap Anh.	B ABADBCCDCD
Sözel (DİN)	DCBCaABCbD
Cevap Anh.	B DCBCBABCBA
Sözel (İNG)	ABAAAbBCBB
Cevap Anh.	B ABAAADBCBB
Sayısal (MAT)	BBbc cCACDDBaCaDacb
Cevap Anh.	B BCBADBCACDDBACCCDBBA
Sayısal (FEN)	BDCACDBACaaCDADDABdC
Cevap Anh.	B BDCACDBACCBCDA4DABCC

Sözel (TÜR)	S	D	Y	B%
Türkçe				
Bağlamdan yararlanarak bilmediği kelime ve kelime gruplarının anlamını tahmin eder.	1	1	0	100
Kelimeleri anlamlarına uygun kullanır.	1	1	0	100
Bilgi kaynaklarının güvenilirliğini sorgular.	1	1	0	100
Filimsilerin cümledeki işlevlerini kavrar.	3	0	3	0
Metin türlerini ayırt eder.	1	0	1	0
Grafik, tablo ve çizelgeyle sunulan bilgileri yorumlar.	2	2	0	100
Metnin içeriğine uygun başlık/başlıklar belirler.	2	2	0	100
Okuduklarında kullanılan düşünceyi geliştirme yollarını belirler.	1	1	0	100
Metnin konusunu belirler.	1	1	0	100
Metnin ana fikrini/ana duygusunu belirler.	1	1	0	100
Bir işi işlem basamaklarına göre yazar.	1	1	0	100
Okuduğu metinlerdeki hikâye unsurlarını belirler.	1	1	0	100
Metinle ilgili soruları cevaplar.	1	0	1	0
Metindeki anlatım biçimlerini belirler.	1	1	0	100
Yazdıklarını düzenler.	2	2	0	100

Sözel (SOS)	S	D	Y	B%
Tarih				
Mustafa Kemal'in askerlik hayatı ile ilgili olayları ve olguları onun kişilik özellikleri ile ilişkilendirir.	4	4	0	100
Avrupa'daki gelişmelerin yansımaları bağlamında Osmanlı Devleti'nin yirminci yüzyılın başlarındaki siyasi ve sosyal	3	3	0	100
Mustafa Kemal'in çocukluk ve öğrenim hayatından hareketle onun kişilik özelliklerinin oluşumu hakkında çıkarımlar	3	3	0	100

Sözel (DİN)	S	D	Y	B%
Din K.ve A.B.				
Kader ve kaza inancını ayet ve hadislerle açıklar.	6	6	0	100
Kaza ve kader ile ilgili kavramları analiz eder.	2	1	1	50
KAZANIM BELİRTİLMEMİŞ	2	1	1	50

Sözel (İNG)	S	D	Y	B%
İngilizce				
Students will be able to understand short and simple texts about friendship.	2	2	0	100
Students will be able to structure a talk to make simple inquiries, give explanations and reasons.	1	1	0	100
Students will be able to understand short and simple invitation letters, cards and e-mails.	1	1	0	100
Students will be able to understand the specific information in short conversations on everyday topics, such as acc	1	0	1	0
Students will be able to express what they prefer, like and dislike.	3	3	0	100
Students will be able to talk about regular activities of teenagers.	1	1	0	100
Students will be able to understand phrases and expressions about regular activities of teenagers.	1	1	0	100

Sayısal (MAT)	S	D	Y	B%
Matematik				
Verilen pozitif tam sayıların pozitif tam sayı çarpanlarını bulur, pozitif tam sayıların pozitif tam sayı çarpanlarını üslü	4	2	2	50
İki doğal sayının en büyük ortak bölenini (EBOB) ve en küçük ortak katını (EKOK) hesaplar, ilgili problemleri çözer.	3	2	1	67
Verilen iki doğal sayının aralarında asal olup olmadığını belirler.	3	2	1	67
Tam sayıların, tam sayı kuvvetlerini hesaplar.	4	2	2	50
Üslü ifadelerle ilgili temel kuralları anlar, birbirine denk ifadeler oluşturur.	4	2	1	50
Sayıların ondalık gösterimlerini 10'un tam sayı kuvvetlerini kullanarak çözümler.	2	1	1	50

Sayısal (FEN)	S	D	Y	B%
Fen				
Mevsimlerin oluşumuna yönelik tahminlerde bulunur.	10	8	2	80
İklim ve hava olayları arasındaki farkı açıklar.	5	4	1	80
İklim biliminin (klimatoloji) bir bilim dalı olduğunu ve bu alanda çalışan uzmanlara iklim bilimci (klimatolog) adı ver	1	1	0	100
Nükleotid, gen, DNA ve kromozom kavramlarını açıklayarak bu kavramlar arasında ilişki kurar.	2	2	0	100
DNA'nın kendini nasıl eşlediğini ifade eder.	1	1	0	100
DNA'nın yapısını model üzerinde gösterir.	1	1	0	100

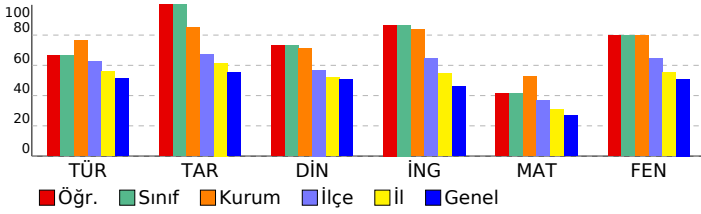

SONUÇ BELGESİ

İSTANBUL / BEYLİKDÜZÜ / DÜNYA ETÜT MERKEZİ

8. SINIF SÜREÇ İZLEME VE DEĞERLENDİRME - 1
(2024-2025)

DERSLERE GÖRE ANALİZ

Öğrenci	Numara	Sınıf
BERAY COŞKUN	2828	8Ğ

Puan Türü	Puan	Genel Ortalama	Dereceler				
			Snf	Kurum	İlçe	İl	Genel
LGS	▲ 472,641	329,210	1	16	18	50	354
Katılımlar:			1	129	269	1531	11679

Ders	Soru	Doğru	Yanlış	Net	Başarı %	Sınıf Ort.	Kurum Ort.	Genel Ort.
Türkçe	20	20	0	20,00	100	▲ 20,00	▲ 15,32	▲ 10,24
Tarih	10	10	0	10,00	100	◆ 10,00	▲ 8,49	▲ 5,53
Din K.ve A.B.	10	10	0	10,00	100	◆ 10,00	▲ 7,10	▲ 5,06
İngilizce	10	10	0	10,00	100	◆ 10,00	▲ 8,37	▲ 4,58
Matematik	20	17	2	16,33	82	◆ 16,33	▲ 10,53	▲ 5,42
Fen	20	18	2	17,33	87	◆ 17,33	▲ 15,92	▲ 10,20
Toplam:		90	85	4	83,67	◆ 83,67	▲ 65,74	▲ 41,03

Soru No	12345678901234567890
Sözel (TÜR)	BAACBCDCCAABCCBDDADB
Cevap Anh.	B
Sözel (SOS)	ABADBCCDCD
Cevap Anh.	B
Sözel (DİN)	DCBCBABCBA
Cevap Anh.	B
Sözel (İNG)	ABAAADBCBB
Cevap Anh.	B
Sayısal (MAT)	BBCbDBCACDDBCAbCDB A
Cevap Anh.	B
Sayısal (FEN)	BDCACDBA*CBCDAADABdC
Cevap Anh.	B

Sözel (TÜR)	S	D	Y	B%
Türkçe				
Bağlamdan yararlanarak bilmediği kelime ve kelime gruplarının anlamını tahmin eder.	1	1	0	100
Kelimeleri anlamlarına uygun kullanır.	1	1	0	100
Bilgi kaynaklarının güvenilirliğini sorgular.	1	1	0	100
Filimsilerin cümledeki işlevlerini kavrar.	3	3	0	100
Metin türlerini ayırt eder.	1	1	0	100
Grafik, tablo ve çizelgeyle sunulan bilgileri yorumlar.	2	2	0	100
Metnin içeriğine uygun başlık/başlıklar belirler.	2	2	0	100
Okuduklarında kullanılan düşünceyi geliştirme yollarını belirler.	1	1	0	100
Metnin konusunu belirler.	1	1	0	100
Metnin ana fikrini/ana duygusunu belirler.	1	1	0	100
Bir işi işlem basamaklarına göre yazar.	1	1	0	100
Okuduğu metinlerdeki hikâye unsurlarını belirler.	1	1	0	100
Metinle ilgili soruları cevaplar.	1	1	0	100
Metindeki anlatım biçimlerini belirler.	1	1	0	100
Yazdıklarını düzenler.	2	2	0	100

Sözel (SOS)	S	D	Y	B%
Tarih				
Mustafa Kemal'in askerlik hayatı ile ilgili olayları ve olguları onun kişilik özellikleri ile ilişkilendirir.	4	4	0	100
Avrupa'daki gelişmelerin yansımaları bağlamında Osmanlı Devleti'nin yirminci yüzyılın başlarındaki siyasi ve sosyal	3	3	0	100
Mustafa Kemal'in çocukluk ve öğrenim hayatından hareketle onun kişilik özelliklerinin oluşumu hakkında çıkarımlar	3	3	0	100

Sözel (DİN)	S	D	Y	B%
Din K.ve A.B.				
Kader ve kaza inancını ayet ve hadislerle açıklar.	6	6	0	100
Kaza ve kader ile ilgili kavramları analiz eder.	2	2	0	100
KAZANIM BELİRTİLMEMİŞ	2	2	0	100

Sözel (İNG)	S	D	Y	B%
İngilizce				
Students will be able to understand short and simple texts about friendship.	2	2	0	100
Students will be able to structure a talk to make simple inquiries, give explanations and reasons.	1	1	0	100
Students will be able to understand short and simple invitation letters, cards and e-mails.	1	1	0	100
Students will be able to understand the specific information in short conversations on everyday topics, such as acc	1	1	0	100
Students will be able to express what they prefer, like and dislike.	3	3	0	100
Students will be able to talk about regular activities of teenagers.	1	1	0	100
Students will be able to understand phrases and expressions about regular activities of teenagers.	1	1	0	100

Sayısal (MAT)	S	D	Y	B%
Matematik				
Verilen pozitif tam sayıların pozitif tam sayı çarpanlarını bulur, pozitif tam sayıların pozitif tam sayı çarpanlarını üsli	4	4	0	100
İki doğal sayının en büyük ortak bölenini (EBOB) ve en küçük ortak katını (EKOK) hesaplar, ilgili problemleri çözer.	3	2	0	67
Verilen iki doğal sayının aralarında asal olup olmadığını belirler.	3	3	0	100
Tam sayıların, tam sayı kuvvetlerini hesaplar.	4	2	2	50
Üslü ifadelerle ilgili temel kuralları anlar, birbirine denk ifadeler oluşturur.	4	4	0	100
Sayıların ondalık gösterimlerini 10'un tam sayı kuvvetlerini kullanarak çözümler.	2	2	0	100

Sayısal (FEN)	S	D	Y	B%
Fen				
Mevsimlerin oluşumuna yönelik tahminlerde bulunur.	10	9	1	90
İklim ve hava olayları arasındaki farkı açıklar.	5	4	1	80
İklim biliminin (klimatoloji) bir bilim dalı olduğunu ve bu alanda çalışan uzmanlara iklim bilimci (klimatolog) adı ver	1	1	0	100
Nükleotid, gen, DNA ve kromozom kavramlarını açıklayarak bu kavramlar arasında ilişki kurar.	2	2	0	100
DNA'nın kendini nasıl eşlediğini ifade eder.	1	1	0	100
DNA'nın yapısını model üzerinde gösterir.	1	1	0	100

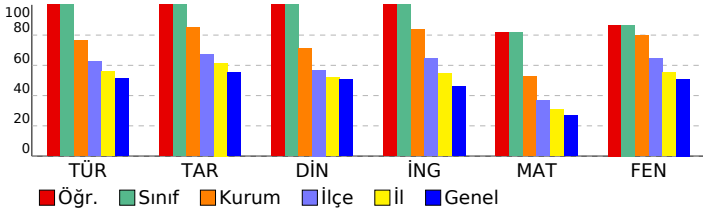

SONUÇ BELGESİ

İSTANBUL / BEYLİKDÜZÜ / DÜNYA ETÜT MERKEZİ

8. SINIF SÜREÇ İZLEME VE DEĞERLENDİRME - 1 (2024-2025)

DERSLERE GÖRE ANALİZ

Öğrenci	Numara	Sınıf
DEMİR ERSEZEN	0	8i

Puan Türü	Puan	Genel Ortalama	Dereceler				
			Snf	Kurum	İlçe	İl	Genel
LGS	309,822	329,210	1	123	197	983	6617
Katılımlar:			2	129	269	1531	11679

Ders	Soru	Doğru	Yanlış	Net	Başarı %	Sınıf Ort.	Kurum Ort.	Genel Ort.
Türkçe	20	10	10	6,67	33	8,00	15,32	10,24
Tarih	10	7	3	6,00	60	5,34	8,49	5,53
Din K.ve A.B.	10	5	5	3,33	33	2,66	7,10	5,06
İngilizce	10	6	4	4,67	47	3,84	8,37	4,58
Matematik	20	5	15	0,00	0	0,66	10,53	5,42
Fen	20	17	3	16,00	80	13,34	15,92	10,20
Toplam:	90	50	40	36,67	41	33,84	65,74	41,03

Soru No	12345678901234567890
Sözel (TÜR)	BDAbacCacbAaCDdBdBAB
Cevap Anh.	A
Sözel (SOS)	DCDbCdDdBA
Cevap Anh.	A
Sözel (DİN)	dBaBdcdBCD
Cevap Anh.	A
Sözel (İNG)	adCBcAAABb
Cevap Anh.	A
Sayısal (MAT)	AcdbdbAaabaCACabcdad
Cevap Anh.	A
Sayısal (FEN)	CdBADDADCBdCABDCACDa
Cevap Anh.	A

Sözel (TÜR)	S	D	Y	B%
Türkçe	1	1	0	100
Bağlamdan yararlanarak bilmediği kelime ve kelime gruplarının anlamını tahmin eder.	1	1	0	100
Kelimeleri anlamlarına uygun kullanır.	1	1	0	100
Bilgi kaynaklarının güvenilirliğini sorgular.	1	1	0	100
Filimsilerin cümledeki işlevlerini kavrar.	3	1	2	33
Metin türlerini ayırt eder.	1	0	1	0
Grafik, tablo ve çizelgeyle sunulan bilgileri yorumlar.	2	1	1	50
Metnin içeriğine uygun başlık/başlıklar belirler.	2	1	1	50
Okuduklarında kullanılan düşünceyi geliştirme yollarını belirler.	1	0	1	0
Metnin konusunu belirler.	1	0	1	0
Metnin ana fikrini/ana duygusunu belirler.	1	1	0	100
Bir işi işlem basamaklarına göre yazar.	1	1	0	100
Okuduğu metinlerdeki hikâye unsurlarını belirler.	1	1	0	100
Metinle ilgili soruları cevaplar.	1	0	1	0
Metindeki anlatım biçimlerini belirler.	1	0	1	0
Yazdıklarını düzenler.	2	1	1	50

Sözel (SOS)	S	D	Y	B%
Tarih	4	3	1	75
Mustafa Kemal'in askerlik hayatı ile ilgili olayları ve olguları onun kişilik özellikleri ile ilişkilendirir.	3	2	1	67
Avrupa'daki gelişmelerin yansımaları bağlamında Osmanlı Devleti'nin yirminci yüzyılın başlarındaki siyasi ve sosyal	3	2	1	67
Mustafa Kemal'in çocukluk ve öğrenim hayatından hareketle onun kişilik özelliklerinin oluşumu hakkında çıkarımlar	3	2	1	67

Sözel (DİN)	S	D	Y	B%
Din K.ve A.B.	6	4	2	67
Kader ve kaza inancını ayet ve hadislerle açıklar.	2	0	2	0
Kaza ve kader ile ilgili kavramları analiz eder.	2	1	1	50
KAZANIM BELİRTİLMEMİŞ	2	1	1	50

Sözel (İNG)	S	D	Y	B%
İngilizce	2	1	1	50
Students will be able to understand short and simple texts about friendship.	1	0	1	0
Students will be able to structure a talk to make simple inquiries, give explanations and reasons.	1	0	1	0
Students will be able to understand short and simple invitation letters, cards and e-mails.	1	1	0	100
Students will be able to understand the specific information in short conversations on everyday topics, such as acc	1	0	1	0
Students will be able to express what they prefer, like and dislike.	3	2	1	67
Students will be able to talk about regular activities of teenagers.	1	1	0	100
Students will be able to understand phrases and expressions about regular activities of teenagers.	1	1	0	100

Sayısal (MAT)	S	D	Y	B%
Matematik	4	1	3	25
Verilen pozitif tam sayıların pozitif tam sayı çarpanlarını bulur, pozitif tam sayıların pozitif tam sayı çarpanlarını üslü	3	1	2	33
İki doğal sayının en büyük ortak bölenini (EBOB) ve en küçük ortak katını (EKOK) hesaplar, ilgili problemleri çözer.	3	2	1	67
Verilen iki doğal sayının aralarında asal olup olmadığını belirler.	4	0	4	0
Tam sayıların, tam sayı kuvvetlerini hesaplar.	4	1	3	25
Üslü ifadelerle ilgili temel kuralları anlar, birbirine denk ifadeler oluşturur.	2	0	2	0
Sayıların ondalık gösterimlerini 10'un tam sayı kuvvetlerini kullanarak çözümler.	2	0	2	0

Sayısal (FEN)	S	D	Y	B%
Fen	10	7	3	70
Mevsimlerin oluşumuna yönelik tahminlerde bulunur.	5	0	100	
İklim ve hava olayları arasındaki farkı açıklar.	1	1	0	100
İklim biliminin (klimatoloji) bir bilim dalı olduğunu ve bu alanda çalışan uzmanlara iklim bilimci (klimatolog) adı veri	2	2	0	100
Nükleotid, gen, DNA ve kromozom kavramlarını açıklayarak bu kavramlar arasında ilişki kurar.	1	1	0	100
DNA'nın kendini nasıl eşlediğini ifade eder.	1	1	0	100
DNA'nın yapısını model üzerinde gösterir.	1	1	0	100

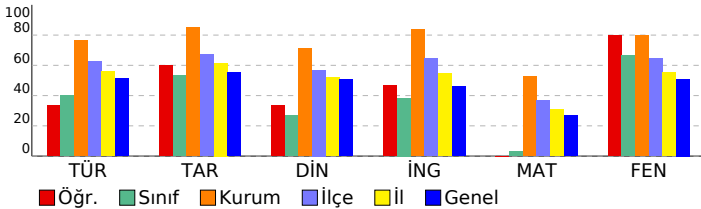

SONUÇ BELGESİ

İSTANBUL / BEYLİKDÜZÜ / DÜNYA ETÜT MERKEZİ

8. SINIF SÜREÇ İZLEME VE DEĞERLENDİRME - 1 (2024-2025)

DERSLERE GÖRE ANALİZ

Öğrenci	Numara	Sınıf
KUZEY ERSEZEN	0	8i

Puan Türü	Puan	Genel Ortalama	Dereceler				
			Snf	Kurum	İlçe	İl	Genel
LGS	▼ 298,924	329,210	2	127	209	1052	7088
Katılımlar:			2	129	269	1531	11679

Ders	Soru	Doğru	Yanlış	Net	Başarı %	Sınıf Ort.	Kurum Ort.	Genel Ort.	
Türkçe	20	12	8	9,33	47	▲ 8,00	▼ 15,32	▼ 10,24	
Tarih	10	6	4	4,67	47	▼ 5,34	▼ 8,49	▼ 5,53	
Din K.ve A.B.	10	4	6	2,00	20	▼ 2,66	▼ 7,10	▼ 5,06	
İngilizce	10	4	3	3,00	30	▼ 3,84	▼ 8,37	▼ 4,58	
Matematik	20	5	11	1,33	7	▲ 0,66	▼ 10,53	▼ 5,42	
Fen	20	13	7	10,67	53	▼ 13,34	▼ 15,92	▲ 10,20	
Toplam:		90	44	39	31,00	34	▼ 33,84	▼ 65,74	▼ 41,03

Soru No	12345678901234567890
Sözel (TÜR)	dAddaaDCdAbBCCBDbADB
Cevap Anh.	B BAACBCDCCAABCCBDDADB
Sözel (SOS)	ABcDdCCbCc
Cevap Anh.	B ABADBCCDCD
Sözel (DİN)	DCBaBccdb
Cevap Anh.	B DCBCBABCBA
Sözel (İNG)	bBdAADc
Cevap Anh.	B ABAAADBCBB
Sayısal (MAT)	daCc cCAba aa aaBcA
Cevap Anh.	B BBCADBCACDDBACCCDBBA
Sayısal (FEN)	BDCAacdACbddbADDABCC
Cevap Anh.	B BDCACDBACCBCDA4DABCC

Sözel (TÜR)	S	D	Y	B%
Türkçe				
Bağlamdan yararlanarak bilmediği kelime ve kelime gruplarının anlamını tahmin eder.	1	1	0	100
Kelimeleri anlamlarına uygun kullanır.	1	1	0	100
Bilgi kaynaklarının güvenilirliğini sorgular.	1	1	0	100
Filimsilerin cümledeki işlevlerini kavrar.	3	0	3	0
Metin türlerini ayırt eder.	1	1	0	100
Grafik, tablo ve çizelgeyle sunulan bilgileri yorumlar.	2	2	0	100
Metnin içeriğine uygun başlık/başlıklar belirler.	2	2	0	100
Okuduklarında kullanılan düşünceyi geliştirme yollarını belirler.	1	1	0	100
Metnin konusunu belirler.	1	0	1	0
Metnin ana fikrini/ana duygusunu belirler.	1	1	0	100
Bir işi işlem basamaklarına göre yazar.	1	1	0	100
Okuduğu metinlerdeki hikâye unsurlarını belirler.	1	1	0	100
Metninle ilgili soruları cevaplar.	1	0	1	0
Metindeki anlatım biçimlerini belirler.	1	0	1	0
Yazdıklarını düzenler.	2	0	2	0

Sözel (SOS)	S	D	Y	B%
Tarih				
Mustafa Kemal'in askerlik hayatı ile ilgili olayları ve olguları onun kişilik özellikleri ile ilişkilendirir.	4	2	2	50
Avrupa'daki gelişmelerin yansımaları bağlamında Osmanlı Devleti'nin yirminci yüzyılın başlarındaki siyasi ve sosyal	3	1	2	33
Mustafa Kemal'in çocukluk ve öğrenim hayatından hareketle onun kişilik özelliklerinin oluşumu hakkında çıkarımlar	3	3	0	100

Sözel (DİN)	S	D	Y	B%
Din K.ve A.B.				
Kader ve kaza inancını ayet ve hadislerle açıklar.	6	2	4	33
Kaza ve kader ile ilgili kavramları analiz eder.	2	1	1	50
KAZANIM BELİRTİLMEMİŞ	2	1	1	50

Sözel (İNG)	S	D	Y	B%
İngilizce				
Students will be able to understand short and simple texts about friendship.	2	0	1	0
Students will be able to structure a talk to make simple inquiries, give explanations and reasons.	1	0	0	0
Students will be able to understand short and simple invitation letters, cards and e-mails.	1	0	0	0
Students will be able to understand the specific information in short conversations on everyday topics, such as acc	1	1	0	100
Students will be able to express what they prefer, like and dislike.	3	1	2	33
Students will be able to talk about regular activities of teenagers.	1	1	0	100
Students will be able to understand phrases and expressions about regular activities of teenagers.	1	1	0	100

Sayısal (MAT)	S	D	Y	B%
Matematik				
Verilen pozitif tam sayıların pozitif tam sayı çarpanlarını bulur, pozitif tam sayıların pozitif tam sayı çarpanlarını üslü	4	1	3	25
İki doğal sayının en büyük ortak bölenini (EBOB) ve en küçük ortak katını (EKOK) hesaplar, ilgili problemleri çözer.	3	1	2	33
Verilen iki doğal sayının aralarında asal olup olmadığını belirler.	3	2	1	67
Tam sayıların, tam sayı kuvvetlerini hesaplar.	4	0	3	0
Üslü ifadelerle ilgili temel kuralları anlar, birbirine denk ifadeler oluşturur.	4	0	1	0
Sayıların ondalık gösterimlerini 10'un tam sayı kuvvetlerini kullanarak çözümler.	2	1	1	50

Sayısal (FEN)	S	D	Y	B%
Fen				
Mevsimlerin oluşumuna yönelik tahminlerde bulunur.	10	7	3	70
İklim ve hava olayları arasındaki farkı açıklar.	5	3	2	60
İklim biliminin (klimatoloji) bir bilim dalı olduğunu ve bu alanda çalışan uzmanlara iklim bilimci (klimatolog) adı veri	1	1	0	100
Nükleotid, gen, DNA ve kromozom kavramlarını açıklayarak bu kavramlar arasında ilişki kurar.	2	1	1	50
DNA'nın kendini nasıl eşlediğini ifade eder.	1	0	1	0
DNA'nın yapısını model üzerinde gösterir.	1	1	0	100

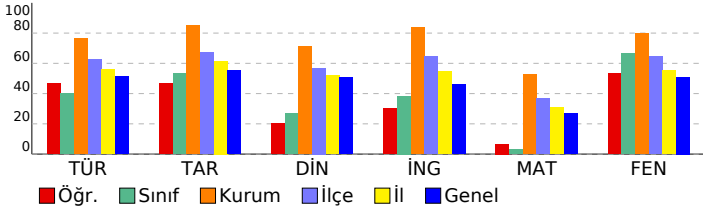

SONUÇ BELGESİ

İSTANBUL / BEYLİKDÜZÜ / DÜNYA ETÜT MERKEZİ

8. SINIF SÜREÇ İZLEME VE DEĞERLENDİRME - 1 (2024-2025)

DERSLERE GÖRE ANALİZ

Öğrenci	Numara	Sınıf
EMİR KAYRA ÜNAL	1323	8K

Puan Türü	Puan	Genel Ortalama	Dereceler				
			Snf	Kurum	İlçe	İl	Genel
LGS	▲ 444,414	329,210	1	36	42	151	1150
Katılımlar:			1	129	269	1531	11679

Ders	Soru	Doğru	Yanlış	Net	Başarı %	Sınıf Ort.	Kurum Ort.	Genel Ort.
Türkçe	20	20	0	20,00	100	▲ 20,00	▲ 15,32	▲ 10,24
Tarih	10	10	0	10,00	100	◆ 10,00	▲ 8,49	▲ 5,53
Din K.ve A.B.	10	6	4	4,67	47	◆ 4,67	▼ 7,10	▼ 5,06
İngilizce	10	10	0	10,00	100	◆ 10,00	▲ 8,37	▲ 4,58
Matematik	20	14	5	12,33	62	◆ 12,33	▲ 10,53	▲ 5,42
Fen	20	18	2	17,33	87	◆ 17,33	▲ 15,92	▲ 10,20
Toplam:		90	78	11	74,33	◆ 74,33	▲ 65,74	▲ 41,03

Soru No	12345678901234567890
Sözel (TÜR)	BAACBCDCCAABCCBDDADB
Cevap Anh.	B BAACBCDCCAABCCBDDADB
Sözel (SOS)	ABADBCCDCD
Cevap Anh.	B ABADBCCDCD
Sözel (DİN)	DCBdABbBd
Cevap Anh.	B DCBCBABCBA
Sözel (İNG)	ABAAADBCBB
Cevap Anh.	B ABAAADBCBB
Sayısal (MAT)	BBCccBCAC DBaACaDBcA
Cevap Anh.	B BCCADBCACDDBACCCDBBA
Sayısal (FEN)	BDCACDBACCdCDADDbBCC
Cevap Anh.	B BDCACDBACCBCDA4DABCC

Sözel (TÜR)	S	D	Y	B%
Türkçe	1	1	0	100
Bağlamdan yararlanarak bilmediği kelime ve kelime gruplarının anlamını tahmin eder.	1	1	0	100
Kelimeleri anlamlarına uygun kullanır.	1	1	0	100
Bilgi kaynaklarının güvenilirliğini sorgular.	1	1	0	100
Filimsilerin cümledeki işlevlerini kavrar.	3	3	0	100
Metin türlerini ayırt eder.	1	1	0	100
Grafik, tablo ve çizelgeyle sunulan bilgileri yorumlar.	2	2	0	100
Metnin içeriğine uygun başlık/başlıklar belirler.	2	2	0	100
Okuduklarında kullanılan düşünceyi geliştirme yollarını belirler.	1	1	0	100
Metnin konusunu belirler.	1	1	0	100
Metnin ana fikrini/ana duygusunu belirler.	1	1	0	100
Bir işi işlem basamaklarına göre yazar.	1	1	0	100
Okuduğu metinlerdeki hikâye unsurlarını belirler.	1	1	0	100
Metinle ilgili soruları cevaplar.	1	1	0	100
Metindeki anlatım biçimlerini belirler.	1	1	0	100
Yazdıklarını düzenler.	2	2	0	100

Sözel (SOS)	S	D	Y	B%
Tarih	4	4	0	100
Mustafa Kemal'in askerlik hayatı ile ilgili olayları ve olguları onun kişilik özellikleri ile ilişkilendirir.	4	4	0	100
Avrupa'daki gelişmelerin yansımaları bağlamında Osmanlı Devleti'nin yirminci yüzyılın başlarındaki siyasi ve sosyal	3	3	0	100
Mustafa Kemal'in çocukluk ve öğrenim hayatından hareketle onun kişilik özelliklerinin oluşumu hakkında çıkarımlar	3	3	0	100

Sözel (DİN)	S	D	Y	B%
Din K.ve A.B.	6	5	1	83
Kader ve kaza inancını ayet ve hadislerle açıklar.	6	5	1	83
Kaza ve kader ile ilgili kavramları analiz eder.	2	0	2	0
KAZANIM BELİRTİLMEMİŞ	2	1	1	50

Sözel (İNG)	S	D	Y	B%
İngilizce	2	2	0	100
Students will be able to understand short and simple texts about friendship.	2	2	0	100
Students will be able to structure a talk to make simple inquiries, give explanations and reasons.	1	1	0	100
Students will be able to understand short and simple invitation letters, cards and e-mails.	1	1	0	100
Students will be able to understand the specific information in short conversations on everyday topics, such as acc	1	1	0	100
Students will be able to express what they prefer, like and dislike.	3	3	0	100
Students will be able to talk about regular activities of teenagers.	1	1	0	100
Students will be able to understand phrases and expressions about regular activities of teenagers.	1	1	0	100

Sayısal (MAT)	S	D	Y	B%
Matematik	4	3	1	75
Verilen pozitif tam sayıların pozitif tam sayı çarpanlarını bulur, pozitif tam sayıların pozitif tam sayı çarpanlarını üslü	4	3	1	75
İki doğal sayının en büyük ortak bölenini (EBOB) ve en küçük ortak katını (EKOK) hesaplar, ilgili problemleri çözer.	3	1	3	33
Verilen iki doğal sayının aralarında asal olup olmadığını belirler.	3	3	0	100
Tam sayıların, tam sayı kuvvetlerini hesaplar.	4	3	1	75
Üslü ifadelerle ilgili temel kuralları anlar, birbirine denk ifadeler oluşturur.	4	2	2	50
Sayıların ondalık gösterimlerini 10'un tam sayı kuvvetlerini kullanarak çözümler.	2	2	0	100

Sayısal (FEN)	S	D	Y	B%
Fen	10	9	1	90
Mevsimlerin oluşumuna yönelik tahminlerde bulunur.	10	9	1	90
İklim ve hava olayları arasındaki farkı açıklar.	5	4	1	80
İklim biliminin (klimatoloji) bir bilim dalı olduğunu ve bu alanda çalışan uzmanlara iklim bilimci (klimatolog) adı veri	1	1	0	100
Nükleotid, gen, DNA ve kromozom kavramlarını açıklayarak bu kavramlar arasında ilişki kurar.	2	2	0	100
DNA'nın kendini nasıl eşlediğini ifade eder.	1	1	0	100
DNA'nın yapısını model üzerinde gösterir.	1	1	0	100

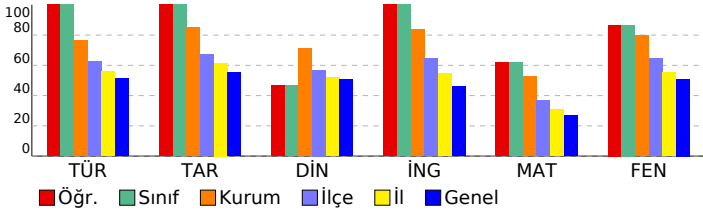

SONUÇ BELGESİ

İSTANBUL / BEYLİKDÜZÜ / DÜNYA ETÜT MERKEZİ

8. SINIF SÜREÇ İZLEME VE DEĞERLENDİRME - 1 (2024-2025)

DERSLERE GÖRE ANALİZ

Öğrenci	Numara	Sınıf
ÖZNLİ SİÇRAR	55555	8M

Puan Türü	Puan	Genel Ortalama	Dereceler				
			Snf	Kurum	İlçe	İl	Genel
LGS	▲ 439,086	329,210	1	41	47	177	1330
Katılımlar:			1	129	269	1531	11679

Ders	Soru	Doğru	Yanlış	Net	Başarı %	Sınıf Ort.	Kurum Ort.	Genel Ort.
Türkçe	20	20	0	20,00	100	▲ 20,00	▲ 15,32	▲ 10,24
Tarih	10	10	0	10,00	100	◆ 10,00	▲ 8,49	▲ 5,53
Din K.ve A.B.	10	9	1	8,67	87	◆ 8,67	▲ 7,10	▲ 5,06
İngilizce	10	10	0	10,00	100	◆ 10,00	▲ 8,37	▲ 4,58
Matematik	20	11	5	9,33	47	◆ 9,33	▼ 10,53	▲ 5,42
Fen	20	18	1	17,67	88	◆ 17,67	▲ 15,92	▲ 10,20
Toplam:	90	78	7	75,67	84	◆ 75,67	▲ 65,74	▲ 41,03

Soru No	12345678901234567890
Sözel (TÜR)	BAACBCDCCAABCCBDDADB
Cevap Anh.	B
Sözel (SOS)	ABADBCCDCD
Cevap Anh.	B
Sözel (DİN)	DCBCBAaCBA
Cevap Anh.	B
Sözel (İNG)	ABAAADBCBB
Cevap Anh.	B
Sayısal (MAT)	B Cc BCAC DB AaaaBcA
Cevap Anh.	B
Sayısal (FEN)	B CACDBACCBCDAADABdC
Cevap Anh.	B

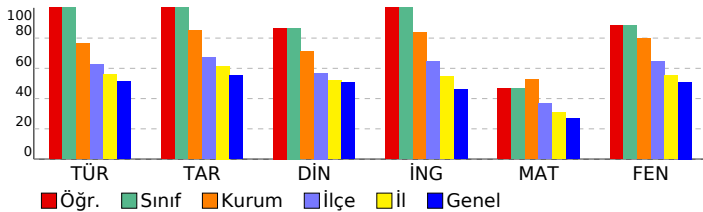

Sözel (TÜR)	S	D	Y	B%
Türkçe	1	1	0	100
Bağlamdan yararlanarak bilmediği kelime ve kelime gruplarının anlamını tahmin eder.	1	1	0	100
Kelimeleri anlamlarına uygun kullanır.	1	1	0	100
Bilgi kaynaklarının güvenilirliğini sorgular.	1	1	0	100
Filimsilerin cümledeki işlevlerini kavrar.	3	3	0	100
Metin türlerini ayırt eder.	1	1	0	100
Grafik, tablo ve çizelgeyle sunulan bilgileri yorumlar.	2	2	0	100
Metnin içeriğine uygun başlık/başlıklar belirler.	2	2	0	100
Okuduklarında kullanılan düşünceyi geliştirme yollarını belirler.	1	1	0	100
Metnin konusunu belirler.	1	1	0	100
Metnin ana fikrini/ana duygusunu belirler.	1	1	0	100
Bir işi işlem basamaklarına göre yazar.	1	1	0	100
Okuduğu metinlerdeki hikâye unsurlarını belirler.	1	1	0	100
Metinle ilgili soruları cevaplar.	1	1	0	100
Metindeki anlatım biçimlerini belirler.	1	1	0	100
Yazdıklarını düzenler.	2	2	0	100

Sözel (SOS)	S	D	Y	B%
Tarih	4	4	0	100
Mustafa Kemal'in askerlik hayatı ile ilgili olayları ve olguları onun kişilik özellikleri ile ilişkilendirir.	4	4	0	100
Avrupa'daki gelişmelerin yansımaları bağlamında Osmanlı Devleti'nin yirminci yüzyılın başlarındaki siyasi ve sosyal	3	3	0	100
Mustafa Kemal'in çocukluk ve öğrenim hayatından hareketle onun kişilik özelliklerinin oluşumu hakkında çıkarımlar	3	3	0	100

Sözel (DİN)	S	D	Y	B%
Din K.ve A.B.	6	5	1	83
Kader ve kaza inancını ayet ve hadislerle açıklar.	6	5	1	83
Kaza ve kader ile ilgili kavramları analiz eder.	2	2	0	100
KAZANIM BELİRTİLMEMİŞ	2	2	0	100

Sözel (İNG)	S	D	Y	B%
İngilizce	2	2	0	100
Students will be able to understand short and simple texts about friendship.	2	2	0	100
Students will be able to structure a talk to make simple inquiries, give explanations and reasons.	1	1	0	100
Students will be able to understand short and simple invitation letters, cards and e-mails.	1	1	0	100
Students will be able to understand the specific information in short conversations on everyday topics, such as acc	1	1	0	100
Students will be able to express what they prefer, like and dislike.	3	3	0	100
Students will be able to talk about regular activities of teenagers.	1	1	0	100
Students will be able to understand phrases and expressions about regular activities of teenagers.	1	1	0	100

Sayısal (MAT)	S	D	Y	B%
Matematik	4	1	2	25
Verilen pozitif tam sayıların pozitif tam sayı çarpanlarını bulur, pozitif tam sayıların pozitif tam sayı çarpanlarını üsli	4	1	2	25
İki doğal sayının en büyük ortak bölenini (EBOB) ve en küçük ortak katını (EKOK) hesaplar, ilgili problemleri çözer.	3	1	3	33
Verilen iki doğal sayının aralarında asal olup olmadığını belirler.	3	3	0	100
Tam sayıların, tam sayı kuvvetlerini hesaplar.	4	2	2	50
Üslü ifadelerle ilgili temel kuralları anlar, birbirine denk ifadeler oluşturur.	4	2	0	50
Sayıların ondalık gösterimlerini 10'un tam sayı kuvvetlerini kullanarak çözümler.	2	2	0	100

Sayısal (FEN)	S	D	Y	B%
Fen	10	9	1	90
Mevsimlerin oluşumuna yönelik tahminlerde bulunur.	10	9	1	90
İklim ve hava olayları arasındaki farkı açıklar.	5	5	0	100
İklim biliminin (klimatoloji) bir bilim dalı olduğunu ve bu alanda çalışan uzmanlara iklim bilimci (klimatolog) adı ver	1	1	0	100
Nükleotid, gen, DNA ve kromozom kavramlarını açıklayarak bu kavramlar arasında ilişki kurar.	2	2	0	100
DNA'nın kendini nasıl eşlediğini ifade eder.	1	1	0	100
DNA'nın yapısını model üzerinde gösterir.	1	0	0	0

SONUÇ BELGESİ

İSTANBUL / BEYLİKDÜZÜ / DÜNYA ETÜT MERKEZİ

8. SINIF SÜREÇ İZLEME VE DEĞERLENDİRME - 1 (2024-2025)

DERSLERE GÖRE ANALİZ

Öğrenci	Numara	Sınıf
METE TUNCE R HIZLI	614	8Z

Puan Türü	Puan	Genel Ortalama	Dereceler				
			Snf	Kurum	İlçe	İl	Genel
LGS	▲ 414,363	329,210	1	68	83	306	2206
Katılımlar:			1	129	269	1531	11679

Ders	Soru	Doğru	Yanlış	Net	Başarı %	Sınıf Ort.	Kurum Ort.	Genel Ort.
Türkçe	20	15	4	13,67	68	◆ 13,67	▼ 15,32	▲ 10,24
Tarih	10	8	2	7,33	73	◆ 7,33	▼ 8,49	▲ 5,53
Din K.ve A.B.	10	8	1	7,67	77	◆ 7,67	▲ 7,10	▲ 5,06
İngilizce	10	10	0	10,00	100	◆ 10,00	▲ 8,37	▲ 4,58
Matematik	20	13	6	11,00	55	◆ 11,00	▲ 10,53	▲ 5,42
Fen	20	18	1	17,67	88	◆ 17,67	▲ 15,92	▲ 10,20
Toplam:	90	72	14	67,33	75	◆ 67,33	▲ 65,74	▲ 41,03

Soru No	12345678901234567890
Sözel (TÜR)	BDADD CBAAAbCDaddAAB
Cevap Anh.	A BDADDBCCBAACCCBCAAB
Sözel (SOS)	DbDCCBDABd
Cevap Anh.	A DCDCCBDABA
Sözel (DİN)	ABdBABC CD
Cevap Anh.	A ABCBABCBCD
Sözel (İNG)	BBCBDAABA
Cevap Anh.	A BBCBDAABA
Sayısal (MAT)	daBcCCAaBDcCACB bCBB
Cevap Anh.	A ABBDCACBDDCACBDACBB
Sayısal (FEN)	CCBA DADcCCABDCACDB
Cevap Anh.	A CCBAD4ADCBCACBDCACDB

Sözel (TÜR)	S	D	Y	B%
Türkçe				
Bağlamdan yararlanarak bilmediği kelime ve kelime gruplarının anlamını tahmin eder.	1	1	0	100
Kelimeleri anlamlarına uygun kullanır.	1	1	0	100
Bilgi kaynaklarının güvenilirliğini sorgular.	1	1	0	100
Filimsilerin cümledeki işlevlerini kavrar.	3	1	2	33
Metin türlerini ayırt eder.	1	1	0	100
Grafik, tablo ve çizelgeyle sunulan bilgileri yorumlar.	2	1	0	50
Metnin içeriğine uygun başlık/başlıklar belirler.	2	2	0	100
Okuduklarında kullanılan düşünceyi geliştirme yollarını belirler.	1	1	0	100
Metnin konusunu belirler.	1	1	0	100
Metnin ana fikrini/ana duygusunu belirler.	1	1	0	100
Bir işi işlem basamaklarına göre yazar.	1	1	0	100
Okuduğu metinlerdeki hikâye unsurlarını belirler.	1	1	0	100
Metinle ilgili soruları cevaplar.	1	0	1	0
Metindeki anlatım biçimlerini belirler.	1	0	1	0
Yazdıklarını düzenler.	2	2	0	100

Sözel (SOS)	S	D	Y	B%
Tarih				
Mustafa Kemal'in askerlik hayatı ile ilgili olayları ve olguları onun kişilik özellikleri ile ilişkilendirir.	4	3	1	75
Avrupa'daki gelişmelerin yansımaları bağlamında Osmanlı Devleti'nin yirminci yüzyılın başlarındaki siyasi ve sosyal	3	3	0	100
Mustafa Kemal'in çocukluk ve öğrenim hayatından hareketle onun kişilik özelliklerinin oluşumu hakkında çıkarımlar	3	2	1	67

Sözel (DİN)	S	D	Y	B%
Din K.ve A.B.				
Kader ve kaza inancını ayet ve hadislerle açıklar.	6	5	1	83
Kaza ve kader ile ilgili kavramları analiz eder.	2	2	0	100
KAZANIM BELİRTİLMEMİŞ	2	1	0	50

Sözel (İNG)	S	D	Y	B%
İngilizce				
Students will be able to understand short and simple texts about friendship.	2	2	0	100
Students will be able to structure a talk to make simple inquiries, give explanations and reasons.	1	1	0	100
Students will be able to understand short and simple invitation letters, cards and e-mails.	1	1	0	100
Students will be able to understand the specific information in short conversations on everyday topics, such as acc	1	1	0	100
Students will be able to express what they prefer, like and dislike.	3	3	0	100
Students will be able to talk about regular activities of teenagers.	1	1	0	100
Students will be able to understand phrases and expressions about regular activities of teenagers.	1	1	0	100

Sayısal (MAT)	S	D	Y	B%
Matematik				
Verilen pozitif tam sayıların pozitif tam sayı çarpanlarını bulur, pozitif tam sayıların pozitif tam sayı çarpanlarını üslü	4	2	2	50
İki doğal sayının en büyük ortak bölenini (EBOB) ve en küçük ortak katını (EKOK) hesaplar, ilgili problemleri çözer.	3	1	2	33
Verilen iki doğal sayının aralarında asal olup olmadığını belirler.	3	3	0	100
Tam sayıların, tam sayı kuvvetlerini hesaplar.	4	3	1	75
Üslü ifadelerle ilgili temel kuralları anlar, birbirine denk ifadeler oluşturur.	4	2	1	50
Sayıların ondalık gösterimlerini 10'un tam sayı kuvvetlerini kullanarak çözümler.	2	2	0	100

Sayısal (FEN)	S	D	Y	B%
Fen				
Mevsimlerin oluşumuna yönelik tahminlerde bulunur.	10	9	0	90
İklim ve hava olayları arasındaki farkı açıklar.	5	4	1	80
İklim biliminin (klimatoloji) bir bilim dalı olduğunu ve bu alanda çalışan uzmanlara iklim bilimci (klimatolog) adı ver	1	1	0	100
Nükleotid, gen, DNA ve kromozom kavramlarını açıklayarak bu kavramlar arasında ilişki kurar.	2	2	0	100
DNA'nın kendini nasıl eşlediğini ifade eder.	1	1	0	100
DNA'nın yapısını model üzerinde gösterir.	1	1	0	100

