

SONUÇ BELGESİ										7. SINIF 2. SÜREÇ İZLEME									
İSTANBUL / BEYLİKDÜZÜ / DÜNYA ETÜT MERKEZİ										DERSLERE GÖRE ANALİZ									
Öğrenci					Numara		Sınıf												
ABDURRAHİM KÖZ					0														
Puan Türü	Puan	Genel Ortalama	Dereceler																
			Snf	Kurum	İlçe	İl	Genel												
LGS	▲ 471,845	304,100	1	4	9	11	234												
Katılımlar:			46	63	90	341	8326												
Ders	Soru	Doğru	Yanlış	Net	Başarı %	Sınıf Ort.	Kurum Ort.	Genel Ort.											
Türkçe	20	18	2	17,33	87	▲ 14,19	▲ 14,16	▲ 8,41											
SOSYAL BİLGİLER	10	10	0	10,00	100	▲ 7,41	▲ 7,31	▲ 4,26											
Din K.ve A.B.	10	8	2	7,33	73	▼ 8,00	▼ 7,97	▲ 5,47											
İngilizce	10	10	0	10,00	100	▲ 7,16	▲ 7,02	▲ 2,79											
Matematik	20	18	2	17,33	87	▲ 12,25	▲ 12,26	▲ 4,87											
Fen	20	20	0	20,00	100	▲ 14,70	▲ 15,01	▲ 7,41											
Toplam:		90	84	6	82,00	91	▲ 63,71	▲ 63,72	▲ 33,21										
Soru No	12345678901234567890																		
Sözel (TÜR)	CaDCAACDDBACADBACDdD																		
Cevap Anh.	A CBDCAACDDBACADBACDdC																		
Sözel (SOS)	BDCCDCBAAD																		
Cevap Anh.	A BDCCDCBAAD																		
Sözel (DİN)	aAAD*DBCDA																		
Cevap Anh.	A CAADBDBCDA																		
Sözel (İNG)	ABCDBADBBC																		
Cevap Anh.	A ABCDBADBBC																		
Sayısal (MAT)	ACBCDDBDaBABACCA*BDA																		
Cevap Anh.	A ACBCDDBDCBACCABBDA																		
Sayısal (FEN)	ABBADDCBCCBBADBDCA																		
Cevap Anh.	A ABBADDCBCCBBADBDCA																		

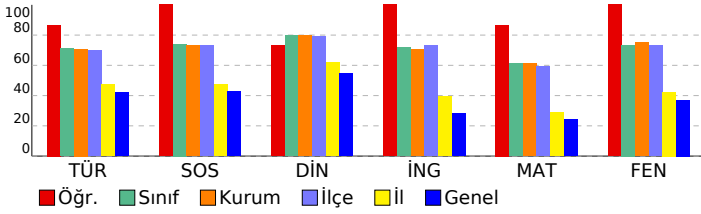

Sözel (TÜR)	S	D	Y	B%
Türkçe				
Dinlediklerinde/izlediklerinde geçen, bilmediği kelimelerin anlamını tahmin eder.	1	1	0	100
Dinlediklerinde/izlediklerinde geçen olayların gelişimi ve sonucu hakkında tahminde bulunur.	1	0	1	0
Metindeki söz sanatlarını tespit eder.	1	1	0	100
Okudukları ile ilgili çıkarımlarda bulunur.	1	1	0	100
Deyim ve atasözlerinin metne katkısını belirler.	1	1	0	100
Metnin içeriğini yorumlar.	1	1	0	100
Metnin ana fikrini/ana duygusunu belirler.	3	3	0	100
Görsellerle ilgili soruların cevaplar.	1	1	0	100
Metindeki iş ve işlem basamaklarını kavrar.	1	1	0	100
Metindeki yardımcı fikirleri belirler.	1	1	0	100
Metindeki anlatım biçimlerini belirler.	1	1	0	100
Yazdıklarını düzenler.	3	3	0	100
Grafik, tablo ve çizelgeyle sunulan bilgileri yorumlar.	1	1	0	100
Çekim eklerinin işlevlerini ayırt eder.	2	2	0	100
Fillerin anlam özelliklerini fark eder.	1	0	1	0
Sözel (SOS)				
SOSYAL BİLGİLER				
İletişimi etkileyen tutum ve davranışları analiz ederek kendi tutum ve davranışlarını sorgular.	1	1	0	100
Osmanlı Devleti'nde islahat hareketleri sonucu ortaya çıkan kurumlardan hareketle toplumsal ve ekonomik değişim	2	2	0	100
Osmanlı Devleti'nin siyasi güç olarak ortaya çıkış sürecini ve bu süreci etkileyen faktörleri açıklar.	2	2	0	100
Avrupa'daki gelişmelerle bağlantılı olarak Osmanlı Devleti'ni değişime zorlayan süreçleri kavrar.	3	3	0	100
Osmanlı Devleti'nin fetih siyasetini örnekler üzerinden analiz eder.	2	2	0	100
Sözel (DİN)				
Din K.ve A.B.				
Hz. İsa'nın (a.s.) hayatını ana hatlarıyla tanıtır.	1	0	1	0
İslam'da hac ibadetinin önemini ayet ve hadisler ışığında yorumlar.	2	2	0	100
Dünya hayatı ile ahiret hayatı arasındaki ilişkiyi yorumlar.	1	1	0	100
Nâs suresini okur, anlamını söyler.	1	0	1	0
Haccın yapıldığı özetler.	1	1	0	100
Kurban ibadetini İslam'ın yardımlaşma ve dayanışmaya verdiği önem açısından değerlendirir.	1	1	0	100
Melekleri özellikleri ve görevlerine göre sınıflandırır.	1	1	0	100
Allah'ın (c.c.) adil, merhametli ve affedicisi olması ile ahiret inancı arasında ilişki kurar.	1	1	0	100
Ahiret hayatının aşamalarını açıklar.	1	1	0	100
Sözel (İNG)				
İngilizce				
KAZANIM BELİRTİLMEMİŞ	10	10	0	100
Sayısal (MAT)				
Matematik				
Rasyonel sayıları tanıtır ve sayı doğrusunda gösterir.	1	1	0	100
Rasyonel sayıların kare ve küplerini hesaplar.	1	1	0	100
Devirli olan ve olmayan ondalık gösterimleri rasyonel sayı olarak ifade eder.	1	1	0	100
Bir doğal sayı ile bir cebirsel ifadeyi çarpır.	2	2	0	100
Tam sayılarla işlemler yapmayı gerektiren problemleri çözer.	3	3	0	100
Cebirsel ifadelerle toplama ve çıkarma işlemleri yapar.	2	2	0	100
Rasyonel sayıları sıralar ve karşılaştırır.	1	1	0	100
Tam sayılarla çarpma ve bölme işlemlerini yapar.	1	1	0	100
Rasyonel sayılarla çarpma ve bölme işlemlerini yapar.	1	0	1	0
Tam sayılarla toplama ve çıkarma işlemlerini yapar. İlgili problemleri çözer.	1	1	0	100
Rasyonel sayılarla işlem yapmayı gerektiren problemleri çözer.	3	2	1	67
Rasyonel sayılarla toplama ve çıkarma işlemlerini yapar.	1	1	0	100
Tam sayıların kendileri ile tekrarlı çarpımını uslu nicelik olarak ifade eder.	2	2	0	100
Sayısal (FEN)				
Fen				
Hayvan ve bitki hücrelerini, temel kısımları ve görevleri açısından karşılaştırır.	2	2	0	100
Geçmişten günümüze, hücrenin yapısı ile ilgili görüşleri teknolojik gelişmelerle ilişkilendirerek tartışır.	2	2	0	100
Hücre-doku-organ-sistem-organizma ilişkisini açıklar.	1	1	0	100
Uzay teknolojilerini açıklar.	2	2	0	100
Teleskobun gök bilimin gelişimindeki önemine yönelik çıkarımda bulunur.	1	1	0	100
Evren kavramını açıklar.	1	1	0	100
Yıldız kavramını açıklar.	2	2	0	100
Mitozun canlılar için önemini açıklar.	1	1	0	100
Mitozun birbirini takip eden farklı evrelerden oluştuğunu açıklar.	1	1	0	100
Mayozun canlılar için önemini açıklar.	1	1	0	100
Üreme ana hücrelerinde mayozun nasıl gerçekleştiğini model üzerinde gösterir.	1	1	0	100
Kütleye etki eden yer çekimi kuvvetini ağırlık olarak adlandırır.	2	2	0	100
Fiziksel anlamda yapılan işin, uygulanan kuvvet ve alınan yolla ilişkili olduğunu açıklar.	1	1	0	100
Kinetik ve potansiyel enerji türlerinin birbirine dönüşümünden hareketle enerjinin korunduğu sonucunu çıkarır.	1	1	0	100
Atomun yapısını ve yapısındaki temel parçacıklarını söyler.	1	1	0	100

SONUÇ BELGESİ										7. SINIF 2. SÜREÇ İZLEME										
İSTANBUL / BEYLİKDÜZÜ / DÜNYA ETÜT MERKEZİ										DERSLERE GÖRE ANALİZ										
Öğrenci					Numara		Sınıf													
ALPEREN ALP					0															
Puan Türü	Puan	Genel Ortalama	Dereceler																	
			Snf	Kurum	İlçe	İl	Genel													
LGS	▲ 414,912	304,100	22	32	43	61	1103													
Katılımlar:			46	63	90	341	8326													
Ders	Soru	Doğru	Yanlış	Net	Başarı %	Sınıf Ort.	Kurum Ort.	Genel Ort.												
Türkçe	20	18	0	18,00	90	▲ 14,19	▲ 14,16	▲ 8,41												
SOSYAL BİLGİLER	10	7	2	6,33	63	▼ 7,41	▼ 7,31	▲ 4,26												
Din K.ve A.B.	10	10	0	10,00	100	▲ 8,00	▲ 7,97	▲ 5,47												
İngilizce	10	4	5	2,33	23	▼ 7,16	▼ 7,02	▼ 2,79												
Matematik	20	12	4	10,67	53	▼ 12,25	▼ 12,26	▲ 4,87												
Fen	20	17	3	16,00	80	▲ 14,70	▲ 15,01	▲ 7,41												
Toplam:		90	68	14	63,33	70	▼ 63,71	▼ 63,72	▲ 33,21											
Soru No	12345678901234567890																			
Sözel (TÜR)	ACDCBD AACADDBACDC B																			
Cevap Anh.	B	ACDCBDCAACADDBACDCDB																		
Sözel (SOS)	dDcDA BDC																			
Cevap Anh.	B	CDCBAADBDC																		
Sözel (DİN)	CDABDBCAAD																			
Cevap Anh.	B	CDABDBCAAD																		
Sözel (İNG)	aCcAdBaCc																			
Cevap Anh.	B	BCDABBBCDA																		
Sayısal (MAT)	DdDAC CD AC BAcDA da																			
Cevap Anh.	B	DBDACBCDBACCBBADACAB																		
Sayısal (FEN)	BADDCAcADBCBBABABab																			
Cevap Anh.	B	BADDCABADBCBBABABDC																		

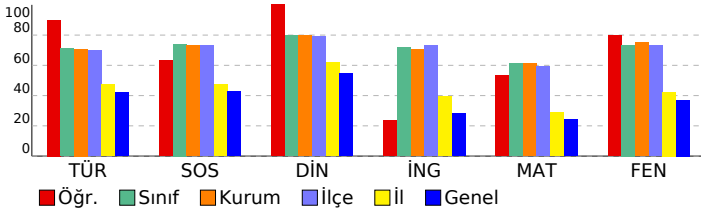

Sözel (TÜR)	S	D	Y	B%
Türkçe	1	1	0	100
Dinlediklerinde/izlediklerinde geçen, bilmediği kelimelerin anlamını tahmin eder.	1	1	0	100
Dinlediklerinde/izlediklerinde geçen olayların gelişimi ve sonucu hakkında tahminde bulunur.	1	1	0	100
Metindeki söz sanatlarını tespit eder.	1	1	0	100
Okudukları ile ilgili çıkarımlarda bulunur.	1	0	0	0
Deyim ve atasözlerinin metne katkısını belirler.	1	1	0	100
Metnin içeriğini yorumlar.	1	1	0	100
Metnin ana fikrini/ana duygusunu belirler.	3	3	0	100
Görsellerle ilgili soruların cevaplar.	1	1	0	100
Metindeki iş ve işlem basamaklarını kavrar.	1	1	0	100
Metindeki yardımcı fikirleri belirler.	1	1	0	100
Metindeki anlatım biçimlerini belirler.	1	1	0	100
Yazdıklarını düzenler.	3	3	0	100
Grafik, tablo ve çizelgeyle sunulan bilgileri yorumlar.	1	1	0	100
Çekim eklerinin işlevlerini ayırt eder.	2	1	0	50
Fillerin anlam özelliklerini fark eder.	1	1	0	100

Sözel (SOS)	S	D	Y	B%
SOSYAL BİLGİLER	2	2	0	100
İletişimi etkileyen tutum ve davranışları analiz ederek kendi tutum ve davranışlarını sorgular.	1	1	0	100
Osmanlı Devleti'nde islahat hareketleri sonucu ortaya çıkan kurumlardan hareketle toplumsal ve ekonomik değişim.	2	2	0	100
Osmanlı Devleti'nin siyasi güç olarak ortaya çıkış sürecini ve bu süreci etkileyen faktörleri açıklar.	2	2	0	100
Avrupa'daki gelişmelerle bağlantılı olarak Osmanlı Devleti'ni değişime zorlayan süreçleri kavrar.	3	1	1	33
Osmanlı Devleti'nin fetih siyasetini örnekler üzerinden analiz eder.	2	1	1	50

Sözel (DİN)	S	D	Y	B%
Din K.ve A.B.	1	1	0	100
Hiz. İsa'nın (a.s.) hayatını ana hatlarıyla tanıtır.	1	1	0	100
İslam'da hac ibadetinin önemi ayet ve hadisler ışığında yorumlar.	2	2	0	100
Dünya hayatı ile ahiret hayatı arasındaki ilişkiyi yorumlar.	1	1	0	100
Nâs suresini okur, anlamını söyler.	1	1	0	100
Haccın yapıldığı özetler.	1	1	0	100
Kurban ibadetini İslam'ın yardımlaşma ve dayanışmaya verdiği önem açısından değerlendirir.	1	1	0	100
Melekleri özellikleri ve görevlerine göre sınıflandırır.	1	1	0	100
Allah'ın (c.c.) adil, merhametli ve affedicisi olması ile ahiret inancı arasında ilişki kurar.	1	1	0	100
Ahiret hayatının aşamalarını açıklar.	1	1	0	100

Sözel (İNG)	S	D	Y	B%
İngilizce	10	4	5	40
KAZANIM BELİRTİLMEMİŞ	10	4	5	40

Sayısal (MAT)	S	D	Y	B%
Matematik	2	2	0	100
Rasyonel sayıları tanıtır ve sayı doğrusunda gösterir.	1	1	0	100
Rasyonel sayıların kare ve küplerini hesaplar.	1	1	0	100
Devirli olan ve olmayan ondalık gösterimleri rasyonel sayı olarak ifade eder.	1	0	0	0
Bir doğal sayı ile bir cebirsel ifadeyi çarpır.	2	2	0	100
Tam sayılarla işlemler yapmayı gerektiren problemleri çözer.	3	1	1	33
Cebirsel ifadelerle toplama ve çıkarma işlemleri yapar.	2	2	0	100
Rasyonel sayıları sıralar ve karşılaştırır.	1	0	1	0
Tam sayılarla çarpma ve bölme işlemlerini yapar.	1	1	0	100
Rasyonel sayılarla çarpma ve bölme işlemlerini yapar.	1	0	0	0
Tam sayılarla toplama ve çıkarma işlemlerini yapar, ilgili problemleri çözer.	1	1	0	100
Rasyonel sayılarla işlem yapmayı gerektiren problemleri çözer.	3	1	1	33
Rasyonel sayılarla toplama ve çıkarma işlemlerini yapar.	1	1	0	100
Tam sayıların kendileri ile tekrarlı çarpımını uslu nicelik olarak ifade eder.	2	1	1	50

Sayısal (FEN)	S	D	Y	B%
Fen	2	2	0	100
Hayvan ve bitki hücrelerini, temel kısımları ve görevleri açısından karşılaştırır.	2	2	0	100
Geçmişten günümüze, hücrenin yapısı ile ilgili görüşleri teknolojik gelişmelerle ilişkilendirerek tartışır.	2	1	1	50
Hücre-doku-organ-sistem-organizma ilişkisini açıklar.	1	1	0	100
Uzay teknolojilerini açıklar.	2	2	0	100
Teleskobun gök bilimindeki önemine yönelik çıkarımda bulunur.	1	1	0	100
Evren kavramını açıklar.	1	1	0	100
Yıldız kavramını açıklar.	2	2	0	100
Mitozun canlılar için önemini açıklar.	1	1	0	100
Mitozun birbirini takip eden farklı evrelerden oluştuğunu açıklar.	1	1	0	100
Mayozun canlılar için önemini açıklar.	1	1	0	100
Üreme ana hücrelerinde mayozun nasıl gerçekleştiğini model üzerinde gösterir.	1	1	0	100
Kütleye etki eden yer çekimi kuvvetini ağırlık olarak adlandırır.	2	0	2	0
Fiziksel anlamda yapılan işin, uygulanan kuvvet ve alınan yolla ilişkili olduğunu açıklar.	1	1	0	100
Kinetik ve potansiyel enerji türlerinin birbirine dönüşümünden hareketle enerjinin korunduğu sonucunu çıkarır.	1	1	0	100
Atomun yapısını ve yapısındaki temel parçacıklarını söyler.	1	1	0	100

SONUÇ BELGESİ	7. SINIF 2. SÜREÇ İZLEME
İSTANBUL / BEYLİKDÜZÜ / DÜNYA ETÜT MERKEZİ	DERSLERE GÖRE ANALİZ

Öğrenci	Numara	Sınıf
ALYA KUĞU	0	

Puan Türü	Puan	Genel Ortalama	Dereceler				
			Snf	Kurum	İlçe	İl	Genel
LGS	▲ 462,555	304,100	5	10	16	20	347
Katılımlar:			46	63	90	341	8326

Ders	Soru	Doğru	Yanlış	Net	Başarı %	Sınıf Ort.	Kurum Ort.	Genel Ort.
Türkçe	20	17	3	16,00	80	▲ 14,19	▲ 14,16	▲ 8,41
SOSYAL BİLGİLER	10	10	0	10,00	100	▲ 7,41	▲ 7,31	▲ 4,26
Din K.ve A.B.	10	9	1	8,67	87	▲ 8,00	▲ 7,97	▲ 5,47
İngilizce	10	9	1	8,67	87	▲ 7,16	▲ 7,02	▲ 2,79
Matematik	20	19	1	18,67	93	▲ 12,25	▲ 12,26	▲ 4,87
Fen	20	18	2	17,33	87	▲ 14,70	▲ 15,01	▲ 7,41
Toplam:	90	82	8	79,33	88	▲ 63,71	▲ 63,72	▲ 33,21

Soru No	12345678901234567890
Sözel (TÜR)	CaDCAACDDBACADBCcCdC
Cevap Anh.	A CBDCAACDDBACADBCDCD
Sözel (SOS)	BDCCDCBAAD
Cevap Anh.	A BDCCDCBAAD
Sözel (DİN)	CAADBDBCDC
Cevap Anh.	A CAADBDBCDA
Sözel (İNG)	ABCDBcDBBC
Cevap Anh.	A ABCDBADBBC
Sayısal (MAT)	ACBCDDBDaBABACCABBDA
Cevap Anh.	A ACBCDDBDCBACCABBDA
Sayısal (FEN)	AdBADDCCBBADBDCAaDA
Cevap Anh.	A ABBADDCCBBADBDCAABA

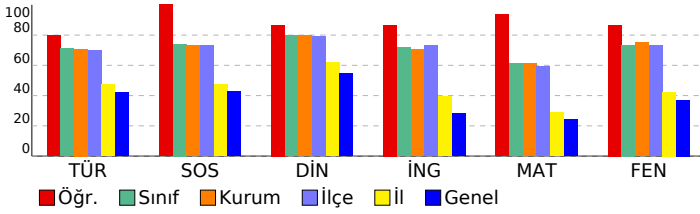

Sözel (TÜR)	S	D	Y	B%
Türkçe				
Dinlediklerinde/izlediklerinde geçen, bilmediği kelimelerin anlamını tahmin eder.	1	1	0	100
Dinlediklerinde/izlediklerinde geçen olayların gelişimi ve sonucu hakkında tahminde bulunur.	1	0	1	0
Metindeki söz sanatlarını tespit eder.	1	1	0	100
Okudukları ile ilgili çıkarımlarda bulunur.	1	1	0	100
Deyim ve atasözlerinin metne katkısını belirler.	1	1	0	100
Metnin içeriğini yorumlar.	1	1	0	100
Metnin ana fikrini/ana duygusunu belirler.	3	3	0	100
Görsellerle ilgili soruların cevaplar.	1	1	0	100
Metindeki iş ve işlem basamaklarını kavrar.	1	1	0	100
Metindeki yardımcı fikirleri belirler.	1	1	0	100
Metindeki anlatım biçimlerini belirler.	1	1	0	100
Yazdıklarını düzenler.	3	2	1	67
Grafik, tablo ve çizelgeyle sunulan bilgileri yorumlar.	1	1	0	100
Çekim eklerinin işlevlerini ayırt eder.	2	1	1	50
Fillerin anlam özelliklerini fark eder.	1	1	0	100

Sözel (SOS)	S	D	Y	B%
SOSYAL BİLGİLER				
İletişimi etkileyen tutum ve davranışları analiz ederek kendi tutum ve davranışlarını sorgular.	1	1	0	100
Osmanlı Devleti'nde islahat hareketleri sonucu ortaya çıkan kurumlardan hareketle toplumsal ve ekonomik değişim	2	2	0	100
Osmanlı Devleti'nin siyasi güç olarak ortaya çıkış sürecini ve bu süreci etkileyen faktörleri açıklar.	2	2	0	100
Avrupa'daki gelişmelerle bağlantılı olarak Osmanlı Devleti'ni değişime zorlayan süreçleri kavrar.	3	3	0	100
Osmanlı Devleti'nin fetih siyasetini örnekler üzerinden analiz eder.	2	2	0	100

Sözel (DİN)	S	D	Y	B%
Din K.ve A.B.				
Hiz. İsa'nın (a.s.) hayatını ana hatlarıyla tanıtır.	1	1	0	100
İslam'da hac ibadetinin önemi ayet ve hadisler ışığında yorumlar.	2	2	0	100
Dünya hayatı ile ahiret hayatı arasındaki ilişkiyi yorumlar.	1	1	0	100
Nâs suresini okur, anlamını söyler.	1	1	0	100
Haccın yapıldığı özetler.	1	1	0	100
Kurban ibadetini İslam'ın yardımlaşma ve dayanışmaya verdiği önem açısından değerlendirir.	1	1	0	100
Melekleri özellikleri ve görevlerine göre sınıflandırır.	1	1	0	100
Allah'ın (c.c.) adil, merhametli ve affedicisi olması ile ahiret inancı arasında ilişki kurar.	1	1	0	100
Ahiret hayatının aşamalarını açıklar.	1	0	1	0

Sözel (İNG)	S	D	Y	B%
İngilizce				
KAZANIM BELİRTİLMEMİŞ	10	9	1	90

Sayısal (MAT)	S	D	Y	B%
Matematik				
Rasyonel sayıları tanıtır ve sayı doğrusunda gösterir.	1	1	0	100
Rasyonel sayıların kare ve küplerini hesaplar.	1	1	0	100
Devirli olan ve olmayan ondalık gösterimleri rasyonel sayı olarak ifade eder.	1	1	0	100
Bir doğal sayı ile bir cebirsel ifadeyi çarpır.	2	2	0	100
Tam sayılarla işlemler yapmayı gerektiren problemleri çözer.	3	3	0	100
Cebirsel ifadelerle toplama ve çıkarma işlemleri yapar.	2	2	0	100
Rasyonel sayıları sıralar ve karşılaştırır.	1	1	0	100
Tam sayılarla çarpma ve bölme işlemlerini yapar.	1	1	0	100
Rasyonel sayılarla çarpma ve bölme işlemlerini yapar.	1	0	1	0
Tam sayılarla toplama ve çıkarma işlemlerini yapar. İlgili problemleri çözer.	1	1	0	100
Rasyonel sayılarla işlem yapmayı gerektiren problemleri çözer.	3	3	0	100
Rasyonel sayılarla toplama ve çıkarma işlemlerini yapar.	1	1	0	100
Tam sayıların kendileri ile tekrarlı çarpımını uslu nicelik olarak ifade eder.	2	2	0	100

Sayısal (FEN)	S	D	Y	B%
Fen				
Hayvan ve bitki hücrelerini, temel kısımları ve görevleri açısından karşılaştırır.	2	2	0	100
Geçmişten günümüze, hücrenin yapısı ile ilgili görüşleri teknolojik gelişmelerle ilişkilendirerek tartışır.	2	1	1	50
Hücre-doku-organ-sistem-organizma ilişkisini açıklar.	1	1	0	100
Uzay teknolojilerini açıklar.	2	2	0	100
Teleskobun gök bilimindeki önemine yönelik çıkarımda bulunur.	1	1	0	100
Evren kavramını açıklar.	1	1	0	100
Yıldız kavramını açıklar.	2	2	0	100
Mitozun canlılar için önemini açıklar.	1	1	0	100
Mitozun birbirini takip eden farklı evrelerden oluştuğunu açıklar.	1	1	0	100
Mayozun canlılar için önemini açıklar.	1	1	0	100
Üreme ana hücrelerinde mayozun nasıl gerçekleştiğini model üzerinde gösterir.	1	1	0	100
Kütleye etki eden yer çekimi kuvvetini ağırlık olarak adlandırır.	2	2	0	100
Fiziksel anlamda yapılan işin, uygulanan kuvvet ve alınan yolla ilişkili olduğunu açıklar.	1	1	0	100
Kinetik ve potansiyel enerji türlerinin birbirine dönüşümünden hareketle enerjinin korunduğu sonucunu çıkarır.	1	0	1	0
Atomun yapısını ve yapısındaki temel parçacıklarını söyler.	1	1	0	100

SONUÇ BELGESİ										7. SINIF 2. SÜREÇ İZLEME										
İSTANBUL / BEYLİKDÜZÜ / DÜNYA ETÜT MERKEZİ										DERSLERE GÖRE ANALİZ										
Öğrenci					Numara		Sınıf													
ASLIHAN ÇAKIROĞLU					0															
Puan Türü	Puan	Genel Ortalama	Dereceler					Genel												
			Snf	Kurum	İlçe	İl	Genel													
LGS	▲ 331,470	304,100	42	56	78	150	2869													
Katılımlar:			46	63	90	341	8326													
Ders	Soru	Doğru	Yanlış	Net	Başarı %	Sınıf Ort.	Kurum Ort.	Genel Ort.												
Türkçe	20	12	7	9,67	48	▼14,19	▼14,16	▲ 8,41												
SOSYAL BİLGİLER	10	6	4	4,67	47	▼ 7,41	▼ 7,31	▲ 4,26												
Din K.ve A.B.	10	9	1	8,67	87	▲ 8,00	▲ 7,97	▲ 5,47												
İngilizce	10	8	2	7,33	73	▲ 7,16	▲ 7,02	▲ 2,79												
Matematik	20	11	5	9,33	47	▼12,25	▼12,26	▲ 4,87												
Fen	20	7	8	4,33	22	▼14,70	▼15,01	▼ 7,41												
Toplam:		90	53	27	44,00	49	▼63,71	▼63,72	▲33,21											
Soru No	12345678901234567890																			
Sözel (TÜR)	CaaaAACDcBaADbCcC																			
Cevap Anh.	A	CBDCAACDBACADBACDCD																		
Sözel (SOS)	BDaCDCdbdD																			
Cevap Anh.	A	BDCCDCBAAD																		
Sözel (DİN)	CAAaBDBCDA																			
Cevap Anh.	A	CAADBDBCDA																		
Sözel (İNG)	ABCaBdDBBC																			
Cevap Anh.	A	ABCDBADBBC																		
Sayısal (MAT)	C CdbdCBABAd d BbA																			
Cevap Anh.	A	ACBCDBDBCBAACABBDA																		
Sayısal (FEN)	Bcd DCBbbaA aaCA																			
Cevap Anh.	A	ABBADDCBCCBBADBDCABA																		

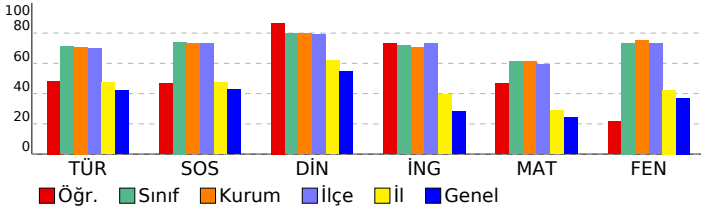

Sözel (TÜR)	S	D	Y	B%
Türkçe				
Dinlediklerinde/izlediklerinde geçen, bilmediği kelimelerin anlamını tahmin eder.	1	1	0	100
Dinlediklerinde/izlediklerinde geçen olayların gelişimi ve sonucu hakkında tahminde bulunur.	1	0	1	0
Metindeki söz sanatlarını tespit eder.	1	0	1	0
Okudukları ile ilgili çıkarımlarda bulunur.	1	0	1	0
Deyim ve atasözlerinin metne katkısını belirler.	1	1	0	100
Metnin içeriğini yorumlar.	1	1	0	100
Metnin ana fikrini/ana duygusunu belirler.	3	2	0	100
Görsellerle ilgili soruların cevaplar.	1	0	1	0
Metindeki iş ve işlem basamaklarını kavrar.	1	1	0	100
Metindeki yardımcı fikirleri belirler.	1	0	1	0
Metindeki anlatım biçimlerini belirler.	1	1	0	100
Yazdıklarını düzenler.	3	2	1	67
Grafik, tablo ve çizelgeyle sunulan bilgileri yorumlar.	1	1	0	100
Çekim eklerinin işlevlerini ayırt eder.	2	0	1	0
Fillerin anlam özelliklerini fark eder.	1	1	0	100
Sözel (SOS)				
SOSYAL BİLGİLER				
İletişimi etkileyen tutum ve davranışları analiz ederek kendi tutum ve davranışlarını sorgular.	1	1	0	100
Osmanlı Devleti'nde islahat hareketleri sonucu ortaya çıkan kurumlardan hareketle toplumsal ve ekonomik değişim.	2	2	0	100
Osmanlı Devleti'nin siyasi güç olarak ortaya çıkış sürecini ve bu süreci etkileyen faktörleri açıklar.	2	0	2	0
Avrupa'daki gelişmelerle bağlantılı olarak Osmanlı Devleti'ni değişime zorlayan süreçleri kavrar.	3	2	1	67
Osmanlı Devleti'nin fetih siyasetini örnekler üzerinden analiz eder.	2	1	1	50
Sözel (DİN)				
Din K.ve A.B.				
Hiz. İsa'nın (a.s.) hayatını ana hatlarıyla tanıtır.	1	1	0	100
İslam'da hac ibadetinin önemini ayet ve hadisler ışığında yorumlar.	2	1	1	50
Dünya hayatı ile ahiret hayatı arasındaki ilişkiyi yorumlar.	1	1	0	100
Nâs suresini okur, anlamını söyler.	1	1	0	100
Haccın yapıldığı özetler.	1	1	0	100
Kurban ibadetini İslam'ın yardımlaşma ve dayanışmaya verdiği önem açısından değerlendirir.	1	1	0	100
Melekleri özellikleri ve görevlerine göre sınıflandırır.	1	1	0	100
Allah'ın (c.c.) adil, merhametli ve affedicisi olması ile ahiret inancı arasında ilişki kurar.	1	1	0	100
Ahiret hayatının aşamalarını açıklar.	1	1	0	100
Sözel (İNG)				
İngilizce				
KAZANIM BELİRTİLMEMİŞ	10	8	2	80
Sayısal (MAT)				
Matematik				
Rasyonel sayıları tanıtır ve sayı doğrusunda gösterir.	1	0	0	0
Rasyonel sayıların kare ve küplerini hesaplar.	1	1	0	100
Devirli olan ve olmayan ondalık gösterimleri rasyonel sayı olarak ifade eder.	1	0	0	0
Bir doğal sayı ile bir cebirsel ifadeyi çarpır.	2	1	1	50
Tam sayılarla işlemler yapmayı gerektiren problemleri çözer.	3	3	0	100
Cebirsel ifadelerle toplama ve çıkarma işlemleri yapar.	2	1	1	50
Rasyonel sayıları sıralar ve karşılaştırır.	1	0	1	0
Tam sayılarla çarpma ve bölme işlemlerini yapar.	1	1	0	100
Rasyonel sayılarla çarpma ve bölme işlemlerini yapar.	1	1	0	100
Tam sayılarla toplama ve çıkarma işlemlerini yapar. İlgili problemleri çözer.	1	1	0	100
Rasyonel sayılarla işlem yapmayı gerektiren problemleri çözer.	3	1	0	33
Rasyonel sayılarla toplama ve çıkarma işlemlerini yapar.	1	0	1	0
Tam sayıların kendileri ile tekrarlı çarpımını uslu nicelik olarak ifade eder.	2	1	1	50
Sayısal (FEN)				
Fen				
Hayvan ve bitki hücrelerini, temel kısımları ve görevleri açısından karşılaştırır.	2	0	1	0
Geçmişten günümüze, hücrenin yapısı ile ilgili görüşleri teknolojik gelişmelerle ilişkilendirerek tartışır.	2	1	0	50
Hücre-doku-organ-sistem-organizma ilişkisini açıklar.	1	0	1	0
Uzay teknolojilerini açıklar.	2	2	0	100
Teleskobun gök bilimindeki önemine yönelik çıkarımda bulunur.	1	1	0	100
Evren kavramını açıklar.	1	0	1	0
Yıldız kavramını açıklar.	2	0	2	0
Mitozun canlılar için önemini açıklar.	1	0	1	0
Mitozun birbirini takip eden farklı evrelerden oluştuğunu açıklar.	1	1	0	100
Mayozun canlılar için önemini açıklar.	1	0	0	0
Üreme ana hücrelerinde mayozun nasıl gerçekleştiğini model üzerinde gösterir.	1	0	1	0
Kütleye etki eden yer çekimi kuvvetini ağırlık olarak adlandırır.	2	1	1	50
Fiziksel anlamda yapılan işin, uygulanan kuvvet ve alınan yolla ilişkili olduğunu açıklar.	1	1	0	100
Kinetik ve potansiyel enerji türlerinin birbirine dönüşümünden hareketle enerjinin korunduğu sonucunu çıkarır.	1	0	0	0
Atomun yapısını ve yapısındaki temel parçacıklarını söyler.	1	0	0	0

SONUÇ BELGESİ

7. SINIF 2. SÜREÇ İZLEME

İSTANBUL / BEYLİKDÜZÜ / DÜNYA ETÜT MERKEZİ

DERSLERE GÖRE ANALİZ

Öğrenci	Numara	Sınıf					
AYLİN PEHLİVANOĞLU	0						
Puan Türü	Puan	Genel Ortalama	Dereceler				
LGS	▲ 392,751	304,100	Snf	Kurum	İlçe	İl	Genel
			31	42	57	79	1488
Katılımlar:			46	63	90	341	8326

Ders	Soru	Doğru	Yanlış	Net	Başarı %	Sınıf Ort.	Kurum Ort.	Genel Ort.
Türkçe	20	14	5	12,33	62	▼14,19	▼14,16	▲8,41
SOSYAL BİLGİLER	10	7	2	6,33	63	▼7,41	▼7,31	▲4,26
Din K.ve A.B.	10	10	0	10,00	100	▲8,00	▲7,97	▲5,47
İngilizce	10	10	0	10,00	100	▲7,16	▲7,02	▲2,79
Matematik	20	11	2	10,33	52	▼12,25	▼12,26	▲4,87
Fen	20	15	4	13,67	68	▼14,70	▼15,01	▲7,41
Toplam:	90	67	13	62,67	70	▼63,71	▼63,72	▲33,21

Soru No	12345678901234567890
Sözel (TÜR)	cCDCBDCAAdDbBcdDC B
Cevap Anh.	B ACDCBDCAACADDBACDCDB
Sözel (SOS)	CDCd ADBaC
Cevap Anh.	B CDCBAADBDC
Sözel (DİN)	CDABDBCAAD
Cevap Anh.	B CDABDBCAAD
Sözel (İNG)	BCDABBBCDA
Cevap Anh.	B BCDABBBCDA
Sayısal (MAT)	DBDA B dC B BDACd
Cevap Anh.	B DBDACBCDBACCABBDACAB
Sayısal (FEN)	BbDDbAdAd CCBBABABaC
Cevap Anh.	B BADD CABADBCBBABABDC

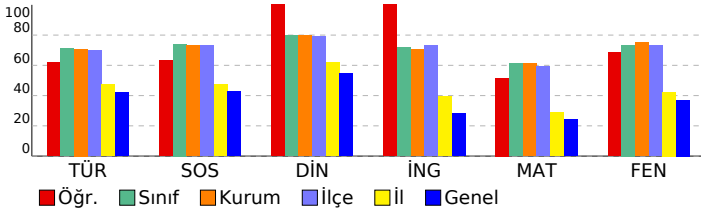

Sözel (TÜR)	S	D	Y	B%
Türkçe				
Dinlediklerinde/izlediklerinde geçen, bilmediği kelimelerin anlamını tahmin eder.	1	1	0	100
Dinlediklerinde/izlediklerinde geçen olayların gelişimi ve sonucu hakkında tahminde bulunur.	1	1	0	100
Metindeki söz sanatlarını tespit eder.	1	1	0	100
Okudukları ile ilgili çıkarımlarda bulunur.	1	1	0	100
Deyim ve atasözlerinin metne katkısını belirler.	1	1	0	100
Metnin içeriğini yorumlar.	1	0	1	0
Metnin ana fikrini/ana duygusunu belirler.	3	3	0	100
Görsellerle ilgili soruların cevaplar.	1	0	1	0
Metindeki iş ve işlem basamaklarını kavrar.	1	1	0	100
Metindeki yardımcı fikirleri belirler.	1	0	1	0
Metindeki anlatım biçimlerini belirler.	1	1	0	100
Yazdıklarını düzenler.	3	1	2	33
Grafik, tablo ve çizelgeyle sunulan bilgileri yorumlar.	1	1	0	100
Çekim eklerinin işlevlerini ayırt eder.	2	1	0	50
Fillerin anlam özelliklerini fark eder.	1	1	0	100

Sözel (SOS)	S	D	Y	B%
SOSYAL BİLGİLER				
İletişimi etkileyen tutum ve davranışları analiz ederek kendi tutum ve davranışlarını sorgular.	1	1	0	100
Osmanlı Devleti'nde islahat hareketleri sonucu ortaya çıkan kurumlardan hareketle toplumsal ve ekonomik değişim.	2	1	1	50
Osmanlı Devleti'nin siyasi güç olarak ortaya çıkış sürecini ve bu süreci etkileyen faktörleri açıklar.	2	1	0	50
Avrupa'daki gelişmelerle bağlantılı olarak Osmanlı Devleti'ni değişime zorlayan süreçleri kavrar.	3	3	0	100
Osmanlı Devleti'nin fetih siyasetini örnekler üzerinden analiz eder.	2	1	1	50

Sözel (DİN)	S	D	Y	B%
Din K.ve A.B.				
Hiz. İsa'nın (a.s.) hayatını ana hatlarıyla tanıtır.	1	1	0	100
İslam'da hac ibadetinin önemi ayet ve hadisler ışığında yorumlar.	2	2	0	100
Dünya hayatı ile ahiret hayatı arasındaki ilişkiyi yorumlar.	1	1	0	100
Nâs suresini okur, anlamını söyler.	1	1	0	100
Haccın yapıldığı özetler.	1	1	0	100
Kurban ibadetini İslam'ın yardımlaşma ve dayanışmaya verdiği önem açısından değerlendirir.	1	1	0	100
Melekleri özellikleri ve görevlerine göre sınıflandırır.	1	1	0	100
Allah'ın (c.c.) adil, merhametli ve affedicisi olması ile ahiret inancı arasında ilişki kurar.	1	1	0	100
Ahiret hayatının aşamalarını açıklar.	1	1	0	100

Sözel (İNG)	S	D	Y	B%
İngilizce				
KAZANIM BELİRTİLMEMİŞ	10	10	0	100

Sayısal (MAT)	S	D	Y	B%
Matematik				
Rasyonel sayıları tanıtır ve sayı doğrusunda gösterir.	1	1	0	100
Rasyonel sayıların kare ve küplerini hesaplar.	1	0	0	0
Devirli olan ve olmayan ondalık gösterimleri rasyonel sayı olarak ifade eder.	1	1	0	100
Bir doğal sayı ile bir cebirsel ifadeyi çarpır.	2	1	0	50
Tam sayılarla işlemler yapmayı gerektiren problemleri çözer.	3	1	0	33
Cebirsel ifadelerle toplama ve çıkarma işlemleri yapar.	2	1	1	50
Rasyonel sayıları sıralar ve karşılaştırır.	1	1	0	100
Tam sayılarla çarpma ve bölme işlemlerini yapar.	1	1	0	100
Rasyonel sayılarla çarpma ve bölme işlemlerini yapar.	1	0	0	0
Tam sayılarla toplama ve çıkarma işlemlerini yapar. İlgili problemleri çözer.	1	1	0	100
Rasyonel sayılarla işlem yapmayı gerektiren problemleri çözer.	3	1	0	33
Rasyonel sayılarla toplama ve çıkarma işlemlerini yapar.	1	1	0	100
Tam sayıların kendileri ile tekrarlı çarpımını uslu nicelik olarak ifade eder.	2	1	1	50

Sayısal (FEN)	S	D	Y	B%
Fen				
Hayvan ve bitki hücrelerini, temel kısımları ve görevleri açısından karşılaştırır.	2	2	0	100
Geçmişten günümüze, hücrenin yapısı ile ilgili görüşleri teknolojik gelişmelerle ilişkilendirerek tartışır.	2	1	1	50
Hücre-doku-organ-sistem-organizma ilişkisini açıklar.	1	0	1	0
Uzay teknolojilerini açıklar.	2	1	1	50
Teleskobun gök bilimindeki önemine yönelik çıkarımda bulunur.	1	0	0	0
Evren kavramını açıklar.	1	1	0	100
Yıldız kavramını açıklar.	2	2	0	100
Mitozun canlılar için önemini açıklar.	1	1	0	100
Mitozun birbirini takip eden farklı evrelerden oluştuğunu açıklar.	1	1	0	100
Mayozun canlılar için önemini açıklar.	1	1	0	100
Üreme ana hücrelerinde mayozun nasıl gerçekleştiğini model üzerinde gösterir.	1	1	0	100
Kütleye etki eden yer çekimi kuvvetini ağırlık olarak adlandırır.	2	1	1	50
Fiziksel anlamda yapılan işin, uygulanan kuvvet ve alınan yolla ilişkili olduğunu açıklar.	1	1	0	100
Kinetik ve potansiyel enerji türlerinin birbirine dönüşümünden hareketle enerjinin korunduğu sonucunu çıkarır.	1	1	0	100
Atomun yapısını ve yapısındaki temel parçacıklarını söyler.	1	1	0	100

SONUÇ BELGESİ										7. SINIF 2. SÜREÇ İZLEME										
İSTANBUL / BEYLİKDÜZÜ / DÜNYA ETÜT MERKEZİ										DERSLERE GÖRE ANALİZ										
Öğrenci					Numara		Sınıf													
AYŞE PELİN COŞKUN					0															
Puan Türü		Puan		Genel Ortalama		Dereceler														
LGS		▲ 468,607		304,100		Snf	Kurum	İlçe	İl	Genel										
						3	6	11	13	270										
Katılımlar:						46	63	90	341	8326										
Ders		Soru	Doğru	Yanlış	Net	Başarı %	Sınıf Ort.	Kurum Ort.	Genel Ort.											
Türkçe		20	18	2	17,33	87	▲ 14,19	▲ 14,16	▲ 8,41											
SOSYAL BİLGİLER		10	8	2	7,33	73	▼ 7,41	▲ 7,31	▲ 4,26											
Din K.ve A.B.		10	9	1	8,67	87	▲ 8,00	▲ 7,97	▲ 5,47											
İngilizce		10	9	1	8,67	87	▲ 7,16	▲ 7,02	▲ 2,79											
Matematik		20	19	1	18,67	93	▲ 12,25	▲ 12,26	▲ 4,87											
Fen		20	19	1	18,67	93	▲ 14,70	▲ 15,01	▲ 7,41											
Toplam:		90	82	8	79,33	88	▲ 63,71	▲ 63,72	▲ 33,21											
Soru No		12345678901234567890																		
Sözel (TÜR)		ACDCBDCAACADDBAdaCDB																		
Cevap Anh.		B ACDCBDCAACADDBACDCDB																		
Sözel (SOS)		dDCBAADBDD																		
Cevap Anh.		B CDCBAADBDC																		
Sözel (DİN)		CDABDcCAAD																		
Cevap Anh.		B CDABDBCAAD																		
Sözel (İNG)		BCDABBaCDA																		
Cevap Anh.		B BCDABBBCDA																		
Sayısal (MAT)		DBDACBCDBACCBAABDACdB																		
Cevap Anh.		B DBDACBCDBACCBAABDACAB																		
Sayısal (FEN)		BADDCABaBCCBBABABDC																		
Cevap Anh.		B BADDCABADBCCBBABABDC																		

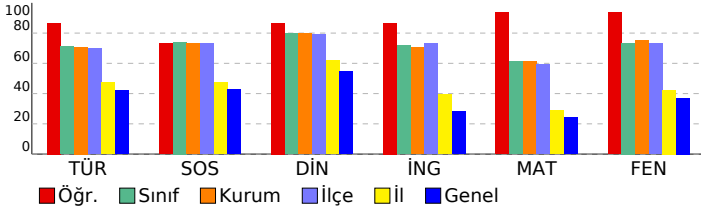

Sözel (TÜR)									
Türkçe	S	D	Y	B%					
Dinlediklerinde/izlediklerinde geçen, bilmediği kelimelerin anlamını tahmin eder.	1	1	0	100					
Dinlediklerinde/izlediklerinde geçen olayların gelişimi ve sonucu hakkında tahminde bulunur.	1	1	0	100					
Metindeki söz sanatlarını tespit eder.	1	1	0	100					
Okudukları ile ilgili çıkarımlarda bulunur.	1	1	0	100					
Deyim ve atasözlerinin metne katkısını belirler.	1	1	0	100					
Metnin içeriğini yorumlar.	1	1	0	100					
Metnin ana fikrini/ana duygusunu belirler.	3	2	1	67					
Görsellerle ilgili soruların cevaplar.	1	1	0	100					
Metindeki iş ve işlem basamaklarını kavrar.	1	1	0	100					
Metindeki yardımcı fikirleri belirler.	1	1	0	100					
Metindeki anlatım biçimlerini belirler.	1	1	0	100					
Yazdıklarını düzenler.	3	2	1	67					
Grafik, tablo ve çizelgeyle sunulan bilgileri yorumlar.	1	1	0	100					
Çekim eklerinin işlevlerini ayırt eder.	2	1	1	50					
Fillerin anlam özelliklerini fark eder.	1	1	0	100					
Sözel (SOS)									
SOSYAL BİLGİLER	S	D	Y	B%					
İletişimi etkileyen tutum ve davranışları analiz ederek kendi tutum ve davranışlarını sorgular.	1	1	0	100					
Osmanlı Devleti'nde islahat hareketleri sonucu ortaya çıkan kurumlardan hareketle toplumsal ve ekonomik değişim	2	2	0	100					
Osmanlı Devleti'nin siyasi güç olarak ortaya çıkış sürecini ve bu süreci etkileyen faktörleri açıklar.	2	1	1	50					
Avrupa'daki gelişmelerle bağlantılı olarak Osmanlı Devleti'ni değişime zorlayan süreçleri kavrar.	3	2	1	67					
Osmanlı Devleti'nin fetih siyasetini örnekler üzerinden analiz eder.	2	2	0	100					
Sözel (DİN)									
Din K.ve A.B.	S	D	Y	B%					
Hiz. İsa'nın (a.s.) hayatını ana hatlarıyla tanıtır.	1	1	0	100					
İslam'da hac ibadetinin önemi ayet ve hadisler ışığında yorumlar.	2	2	0	100					
Dünya hayatı ile ahiret hayatı arasındaki ilişkiyi yorumlar.	1	1	0	100					
Nâs suresini okur, anlamını söyler.	1	1	0	100					
Haccın yapıldığı özetler.	1	1	0	100					
Kurban ibadetini İslam'ın yardımlaşma ve dayanışmaya verdiği önem açısından değerlendirir.	1	0	1	0					
Melekleri özellikleri ve görevlerine göre sınıflandırır.	1	1	0	100					
Allah'ın (c.c.) adil, merhametli ve affedicisi olması ile ahiret inancı arasında ilişki kurar.	1	1	0	100					
Ahiret hayatının aşamalarını açıklar.	1	1	0	100					
Sözel (İNG)									
İngilizce	S	D	Y	B%					
KAZANIM BELİRTİLMEMİŞ	10	9	1	90					
Sayısal (MAT)									
Matematik	S	D	Y	B%					
Rasyonel sayıları tanıtır ve sayı doğrusunda gösterir.	1	1	0	100					
Rasyonel sayıların kare ve küplerini hesaplar.	1	1	0	100					
Devirli olan ve olmayan ondalık gösterimleri rasyonel sayı olarak ifade eder.	1	1	0	100					
Bir doğal sayı ile bir cebirsel ifadeyi çarpır.	2	2	0	100					
Tam sayılarla işlemler yapmayı gerektiren problemleri çözer.	3	3	0	100					
Cebirsel ifadelerle toplama ve çıkarma işlemleri yapar.	2	2	0	100					
Rasyonel sayıları sıralar ve karşılaştırır.	1	1	0	100					
Tam sayılarla çarpma ve bölme işlemlerini yapar.	1	1	0	100					
Rasyonel sayılarla çarpma ve bölme işlemlerini yapar.	1	1	0	100					
Tam sayılarla toplama ve çıkarma işlemlerini yapar. İlgili problemleri çözer.	1	1	0	100					
Rasyonel sayılarla işlem yapmayı gerektiren problemleri çözer.	3	3	0	100					
Rasyonel sayılarla toplama ve çıkarma işlemlerini yapar.	1	1	0	100					
Tam sayıların kendileri ile tekrarlı çarpımını uslu nicelik olarak ifade eder.	2	1	1	50					
Sayısal (FEN)									
Fen	S	D	Y	B%					
Hayvan ve bitki hücrelerini, temel kısımları ve görevleri açısından karşılaştırır.	2	2	0	100					
Geçmişten günümüze, hücrenin yapısı ile ilgili görüşleri teknolojik gelişmelerle ilişkilendirerek tartışır.	2	2	0	100					
Hücre-doku-organ-sistem-organizma ilişkisini açıklar.	1	1	0	100					
Uzay teknolojilerini açıklar.	2	2	0	100					
Teleskobun gök bilimindeki önemine yönelik çıkarımda bulunur.	1	1	0	100					
Evren kavramını açıklar.	1	1	0	100					
Yıldız kavramını açıklar.	2	2	0	100					
Mitozun canlılar için önemini açıklar.	1	1	0	100					
Mitozun birbirini takip eden farklı evrelerden oluştuğunu açıklar.	1	1	0	100					
Mayozun canlılar için önemini açıklar.	1	0	1	0					
Üreme ana hücrelerinde mayozun nasıl gerçekleştiğini model üzerinde gösterir.	1	1	0	100					
Kütleyle etki eden yer çekimi kuvvetini ağırlık olarak adlandırır.	2	2	0	100					
Fiziksel anlamda yapılan işin, uygulanan kuvvet ve alınan yolla ilişkili olduğunu açıklar.	1	1	0	100					
Kinetik ve potansiyel enerji türlerinin birbirine dönüşümünden hareketle enerjinin korunduğu sonucunu çıkarır.	1	1	0	100					
Atomun yapısını ve yapısındaki temel parçacıklarını söyler.	1	1	0	100					

SONUÇ BELGESİ										7. SINIF 2. SÜREÇ İZLEME										
İSTANBUL / BEYLİKDÜZÜ / DÜNYA ETÜT MERKEZİ										DERSLERE GÖRE ANALİZ										
Öğrenci					Numara		Sınıf													
AZRA BÖREK					0															
Puan Türü	Puan	Genel Ortalama	Dereceler					Genel												
			Snf	Kurum	İlçe	İl	Genel													
LGS	▲ 334,761	304,100	41	55	77	147	2785													
Katılımlar:			46	63	90	341	8326													
Ders	Soru	Doğru	Yanlış	Net	Başarı %	Sınıf Ort.	Kurum Ort.	Genel Ort.												
Türkçe	20	13	5	11,33	57	▼14,19	▼14,16	▲ 8,41												
SOSYAL BİLGİLER	10	4	6	2,00	20	▼ 7,41	▼ 7,31	▼ 4,26												
Din K.ve A.B.	10	5	5	3,33	33	▼ 8,00	▼ 7,97	▼ 5,47												
İngilizce	10	7	2	6,33	63	▼ 7,16	▼ 7,02	▲ 2,79												
Matematik	20	10	10	6,67	33	▼12,25	▼12,26	▲ 4,87												
Fen	20	13	7	10,67	53	▼14,70	▼15,01	▲ 7,41												
Toplam:		90	52	35	40,33	45	▼63,71	▼63,72	▲33,21											
Soru No	12345678901234567890																			
Sözel (TÜR)	ACaCbC bACaADBACcC B																			
Cevap Anh.	B	ACDCBDCAACADDBACDCDB																		
Sözel (SOS)	bcdBbAcBcC																			
Cevap Anh.	B	CDCBAADBDC																		
Sözel (DİN)	bDddDBbcAD																			
Cevap Anh.	B	CDABDBCAAD																		
Sözel (İNG)	aCDABcBCD																			
Cevap Anh.	B	BCDABBBCDA																		
Sayısal (MAT)	cdDAaBdDcdCCBcBbACda																			
Cevap Anh.	B	DBDACBCDBACCBBADACAB																		
Sayısal (FEN)	dAaDCABdDBCCBaABcBab																			
Cevap Anh.	B	BADDcABADBCBBABABDC																		

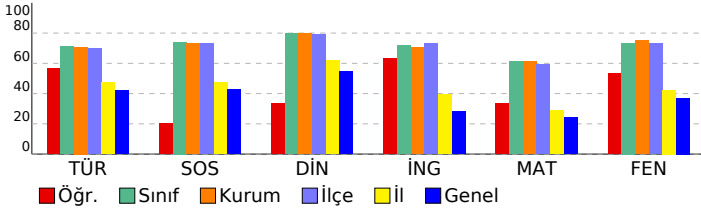

Sözel (TÜR)	S	D	Y	B%
Türkçe				
Dinlediklerinde/izlediklerinde geçen, bilmediği kelimelerin anlamını tahmin eder.	1	1	0	100
Dinlediklerinde/izlediklerinde geçen olayların gelişimi ve sonucu hakkında tahminde bulunur.	1	1	0	100
Metindeki söz sanatlarını tespit eder.	1	0	1	0
Okudukları ile ilgili çıkarımlarda bulunur.	1	0	0	0
Deyim ve atasözlerinin metne katkısını belirler.	1	0	1	0
Metnin içeriğini yorumlar.	1	1	0	100
Metnin ana fikrini/ana duygusunu belirler.	3	2	1	67
Görsellerle ilgili soruların cevaplar.	1	1	0	100
Metindeki iş ve işlem basamaklarını kavrar.	1	1	0	100
Metindeki yardımcı fikirleri belirler.	1	1	0	100
Metindeki anlatım biçimlerini belirler.	1	1	0	100
Yazdıklarını düzenler.	3	2	1	67
Grafik, tablo ve çizelgeyle sunulan bilgileri yorumlar.	1	1	0	100
Çekim eklerinin işlevlerini ayırt eder.	2	0	1	0
Fillerin anlam özelliklerini fark eder.	1	1	0	100
Sözel (SOS)				
SOSYAL BİLGİLER				
İletişimi etkileyen tutum ve davranışları analiz ederek kendi tutum ve davranışlarını sorgular.	1	1	0	100
Osmanlı Devleti'nde islahat hareketleri sonucu ortaya çıkan kurumlardan hareketle toplumsal ve ekonomik değişim.	2	0	2	0
Osmanlı Devleti'nin siyasi güç olarak ortaya çıkış sürecini ve bu süreci etkileyen faktörleri açıklar.	2	1	1	50
Avrupa'daki gelişmelerle bağlantılı olarak Osmanlı Devleti'ni değişime zorlayan süreçleri kavrar.	3	1	2	33
Osmanlı Devleti'nin fetih siyasetini örnekler üzerinden analiz eder.	2	1	1	50
Sözel (DİN)				
Din K.ve A.B.				
Hiz. İsa'nın (a.s.) hayatını ana hatlarıyla tanıtır.	1	0	1	0
İslam'da hac ibadetinin önemini ayet ve hadisler ışığında yorumlar.	2	1	1	50
Dünya hayatı ile ahiret hayatı arasındaki ilişkiyi yorumlar.	1	1	0	100
Nâs suresini okur, anlamını söyler.	1	0	1	0
Haccın yapıldığı özetler.	1	1	0	100
Kurban ibadetini İslam'ın yardımlaşma ve dayanışmaya verdiği önem açısından değerlendirir.	1	1	0	100
Melekleri özellikleri ve görevlerine göre sınıflandırır.	1	0	1	0
Allah'ın (c.c.) adil, merhametli ve affedicisi olması ile ahiret inancı arasında ilişki kurar.	1	1	0	100
Ahiret hayatının aşamalarını açıklar.	1	0	1	0
Sözel (İNG)				
İngilizce				
KAZANIM BELİRTİLMEMİŞ	10	7	2	70
Sayısal (MAT)				
Matematik				
Rasyonel sayıları tanıtır ve sayı doğrusunda gösterir.	1	1	0	100
Rasyonel sayıların kare ve küplerini hesaplar.	1	0	1	0
Devirli olan ve olmayan ondalık gösterimleri rasyonel sayı olarak ifade eder.	1	1	0	100
Bir doğal sayı ile bir cebirsel ifadeyi çarpır.	2	0	2	0
Tam sayılarla işlemler yapmayı gerektiren problemleri çözer.	3	2	1	67
Cebirsel ifadelerle toplama ve çıkarma işlemleri yapar.	2	0	2	0
Rasyonel sayıları sıralar ve karşılaştırır.	1	0	1	0
Tam sayılarla çarpma ve bölme işlemlerini yapar.	1	1	0	100
Rasyonel sayılarla çarpma ve bölme işlemlerini yapar.	1	1	0	100
Tam sayılarla toplama ve çıkarma işlemlerini yapar. İlgili problemleri çözer.	1	1	0	100
Rasyonel sayılarla işlem yapmayı gerektiren problemleri çözer.	3	1	2	33
Rasyonel sayılarla toplama ve çıkarma işlemlerini yapar.	1	1	0	100
Tam sayıların kendileri ile tekrarlı çarpımını uslu nicelik olarak ifade eder.	2	1	1	50
Sayısal (FEN)				
Fen				
Hayvan ve bitki hücrelerini, temel kısımları ve görevleri açısından karşılaştırır.	2	1	1	50
Geçmişten günümüze, hücrenin yapısı ile ilgili görüşleri teknolojik gelişmelerle ilişkilendirerek tartışır.	2	1	1	50
Hücre-doku-organ-sistem-organizma ilişkisini açıklar.	1	1	0	100
Uzay teknolojilerini açıklar.	2	2	0	100
Teleskobun gök bilimindeki önemine yönelik çıkarımda bulunur.	1	1	0	100
Evren kavramını açıklar.	1	1	0	100
Yıldız kavramını açıklar.	2	2	0	100
Mitozun canlılar için önemini açıklar.	1	0	1	0
Mitozun birbirini takip eden farklı evrelerden oluştuğunu açıklar.	1	0	1	0
Mayozun canlılar için önemini açıklar.	1	1	0	100
Üreme ana hücrelerinde mayozun nasıl gerçekleştiğini model üzerinde gösterir.	1	1	0	100
Kütleye etki eden yer çekimi kuvvetini ağırlık olarak adlandırır.	2	0	2	0
Fiziksel anlamda yapılan işin, uygulanan kuvvet ve alınan yolla ilişkili olduğunu açıklar.	1	1	0	100
Kinetik ve potansiyel enerji türlerinin birbirine dönüşümünden hareketle enerjinin korunduğu sonucunu çıkarır.	1	1	0	100
Atomun yapısını ve yapısındaki temel parçacıklarını söyler.	1	0	1	0

SONUÇ BELGESİ										7. SINIF 2. SÜREÇ İZLEME										
İSTANBUL / BEYLİKDÜZÜ / DÜNYA ETÜT MERKEZİ										DERSLERE GÖRE ANALİZ										
Öğrenci					Numara		Sınıf													
BADE FARSAK					0															
Puan Türü	Puan	Genel Ortalama	Dereceler					Genel												
			Snf	Kurum	İlçe	İl	Genel													
LGS	▲ 456,545	304,100	11	17	24	29	432													
Katılımlar:			46	63	90	341	8326													
Ders	Soru	Doğru	Yanlış	Net	Başarı %	Sınıf Ort.	Kurum Ort.	Genel Ort.												
Türkçe	20	16	4	14,67	73	▲ 14,19	▲ 14,16	▲ 8,41												
SOSYAL BİLGİLER	10	9	1	8,67	87	▲ 7,41	▲ 7,31	▲ 4,26												
Din K.ve A.B.	10	8	2	7,33	73	▼ 8,00	▼ 7,97	▲ 5,47												
İngilizce	10	9	1	8,67	87	▲ 7,16	▲ 7,02	▲ 2,79												
Matematik	20	18	2	17,33	87	▲ 12,25	▲ 12,26	▲ 4,87												
Fen	20	20	0	20,00	100	▲ 14,70	▲ 15,01	▲ 7,41												
Toplam:		90	80	10	76,67	85	▲ 63,71	▲ 63,72	▲ 33,21											
Soru No	12345678901234567890																			
Sözel (TÜR)	CBDCAACDDBAcbCDBACcCa																			
Cevap Anh.	A	CBDCAACDDBACADBACDCD																		
Sözel (SOS)	BDCCDCBbAD																			
Cevap Anh.	A	BDCCDCBAAD																		
Sözel (DİN)	aAAaBDBCDA																			
Cevap Anh.	A	CAADBDBCDA																		
Sözel (İNG)	ABdDBADBBC																			
Cevap Anh.	A	ABCDBADBBC																		
Sayısal (MAT)	ACBCDDBDbBABACbABBDA																			
Cevap Anh.	A	ACBCDDBDCBAbACCABBDA																		
Sayısal (FEN)	ABBADDCBCCBBADBDCAABA																			
Cevap Anh.	A	ABBADDCBCCBBADBDCAABA																		

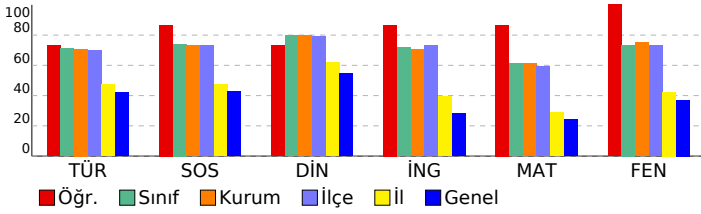

Sözel (TÜR)	S	D	Y	B%
Türkçe				
Dinlediklerinde/izlediklerinde geçen, bilmediği kelimelerin anlamını tahmin eder.	1	1	0	100
Dinlediklerinde/izlediklerinde geçen olayların gelişimi ve sonucu hakkında tahminde bulunur.	1	1	0	100
Metindeki söz sanatlarını tespit eder.	1	1	0	100
Okudukları ile ilgili çıkarımlarda bulunur.	1	1	0	100
Deyim ve atasözlerinin metne katkısını belirler.	1	1	0	100
Metnin içeriğini yorumlar.	1	1	0	100
Metnin ana fikrini/ana duygusunu belirler.	3	3	0	100
Görsellerle ilgili soruların cevaplar.	1	1	0	100
Metindeki iş ve işlem basamaklarını kavrar.	1	1	0	100
Metindeki yardımcı fikirleri belirler.	1	0	1	0
Metindeki anlatım biçimlerini belirler.	1	0	1	0
Yazdıklarını düzenler.	3	3	0	100
Grafik, tablo ve çizelgeyle sunulan bilgileri yorumlar.	1	1	0	100
Çekim eklerinin işlevlerini ayırt eder.	2	0	2	0
Fillerin anlam özelliklerini fark eder.	1	1	0	100
Sözel (SOS)				
SOSYAL BİLGİLER				
İletişimi etkileyen tutum ve davranışları analiz ederek kendi tutum ve davranışlarını sorgular.	1	1	0	100
Osmanlı Devleti'nde islahat hareketleri sonucu ortaya çıkan kurumlardan hareketle toplumsal ve ekonomik değişim	2	2	0	100
Osmanlı Devleti'nin siyasi güç olarak ortaya çıkış sürecini ve bu süreci etkileyen faktörleri açıklar.	2	1	1	50
Avrupa'daki gelişmelerle bağlantılı olarak Osmanlı Devleti'ni değişime zorlayan süreçleri kavrar.	3	3	0	100
Osmanlı Devleti'nin fetih siyasetini örnekler üzerinden analiz eder.	2	2	0	100
Sözel (DİN)				
Din K.ve A.B.				
Hiz. İsa'nın (a.s.) hayatını ana hatlarıyla tanıtır.	1	0	1	0
İslam'da hac ibadetinin önemini ayet ve hadisler ışığında yorumlar.	2	1	1	50
Dünya hayatı ile ahiret hayatı arasındaki ilişkiyi yorumlar.	1	1	0	100
Nâs suresini okur, anlamını söyler.	1	1	0	100
Haccın yapıldığı özetler.	1	1	0	100
Kurban ibadetini İslam'ın yardımlaşma ve dayanışmaya verdiği önem açısından değerlendirir.	1	1	0	100
Melekleri özellikleri ve görevlerine göre sınıflandırır.	1	1	0	100
Allah'ın (c.c.) adil, merhametli ve affedicisi olması ile ahiret inancı arasında ilişki kurar.	1	1	0	100
Ahiret hayatının aşamalarını açıklar.	1	1	0	100
Sözel (İNG)				
İngilizce				
KAZANIM BELİRTİLMEMİŞ	10	9	1	90
Sayısal (MAT)				
Matematik				
Rasyonel sayıları tanıtır ve sayı doğrusunda gösterir.	1	1	0	100
Rasyonel sayıların kare ve küplerini hesaplar.	1	1	0	100
Devirli olan ve olmayan ondalık gösterimleri rasyonel sayı olarak ifade eder.	1	1	0	100
Bir doğal sayı ile bir cebirsel ifadeyi çarpır.	2	2	0	100
Tam sayılarla işlemler yapmayı gerektiren problemleri çözer.	3	3	0	100
Cebirsel ifadelerle toplama ve çıkarma işlemleri yapar.	2	2	0	100
Rasyonel sayıları sıralar ve karşılaştırır.	1	1	0	100
Tam sayılarla çarpma ve bölme işlemlerini yapar.	1	1	0	100
Rasyonel sayılarla çarpma ve bölme işlemlerini yapar.	1	0	1	0
Tam sayılarla toplama ve çıkarma işlemlerini yapar. İlgili problemleri çözer.	1	1	0	100
Rasyonel sayılarla işlem yapmayı gerektiren problemleri çözer.	3	2	1	67
Rasyonel sayılarla toplama ve çıkarma işlemlerini yapar.	1	1	0	100
Tam sayıların kendileri ile tekrarlı çarpımını uslu nicelik olarak ifade eder.	2	2	0	100
Sayısal (FEN)				
Fen				
Hayvan ve bitki hücrelerini, temel kısımları ve görevleri açısından karşılaştırır.	2	2	0	100
Geçmişten günümüze, hücrenin yapısı ile ilgili görüşleri teknolojik gelişmelerle ilişkilendirerek tartışır.	2	2	0	100
Hücre-doku-organ-sistem-organizma ilişkisini açıklar.	1	1	0	100
Uzay teknolojilerini açıklar.	2	2	0	100
Teleskobun gök bilimindeki önemine yönelik çıkarımda bulunur.	1	1	0	100
Evren kavramını açıklar.	1	1	0	100
Yıldız kavramını açıklar.	2	2	0	100
Mitozun canlılar için önemini açıklar.	1	1	0	100
Mitozun birbirini takip eden farklı evrelerden oluştuğunu açıklar.	1	1	0	100
Mayozun canlılar için önemini açıklar.	1	1	0	100
Üreme ana hücrelerinde mayozun nasıl gerçekleştiğini model üzerinde gösterir.	1	1	0	100
Kütleye etki eden yer çekimi kuvvetini ağırlık olarak adlandırır.	2	2	0	100
Fiziksel anlamda yapılan işin, uygulanan kuvvet ve alınan yolla ilişkili olduğunu açıklar.	1	1	0	100
Kinetik ve potansiyel enerji türlerinin birbirine dönüşümünden hareketle enerjinin korunduğu sonucunu çıkarır.	1	1	0	100
Atomun yapısını ve yapısındaki temel parçacıklarını söyler.	1	1	0	100

SONUÇ BELGESİ										7. SINIF 2. SÜREÇ İZLEME									
İSTANBUL / BEYLİKDÜZÜ / DÜNYA ETÜT MERKEZİ										DERSLERE GÖRE ANALİZ									
Öğrenci					Numara		Sınıf												
BEREN TURNA					0														
Puan Türü	Puan	Genel Ortalama	Dereceler					Genel											
			Snf	Kurum	İlçe	İl	Genel												
LGS	▲ 427,724	304,100	20	29	40	54	900	Katılımlar: 46 63 90 341 8326											
Ders	Soru	Doğru	Yanlış	Net	Başarı %	Sınıf Ort.	Kurum Ort.	Genel Ort.											
Türkçe	20	17	3	16,00	80	▲ 14,19	▲ 14,16	▲ 8,41											
SOSYAL BİLGİLER	10	7	3	6,00	60	▼ 7,41	▼ 7,31	▲ 4,26											
Din K.ve A.B.	10	9	1	8,67	87	▲ 8,00	▲ 7,97	▲ 5,47											
İngilizce	10	9	1	8,67	87	▲ 7,16	▲ 7,02	▲ 2,79											
Matematik	20	17	3	16,00	80	▲ 12,25	▲ 12,26	▲ 4,87											
Fen	20	15	5	13,33	67	▼ 14,70	▼ 15,01	▲ 7,41											
Toplam:		90	74	16	68,67	76	▲ 63,71	▲ 63,72	▲ 33,21										
Soru No	12345678901234567890																		
Sözel (TÜR)	CaDcGACDDBACADBCcCCDCD																		
Cevap Anh.	A CBDCAACDDBACADBACDCD																		
Sözel (SOS)	BDCbbCdAAD																		
Cevap Anh.	A BDCCDCBAAD																		
Sözel (DİN)	aAADBDBCDA																		
Cevap Anh.	A CAADBDBCDA																		
Sözel (İNG)	ABCDBADdBC																		
Cevap Anh.	A ABCDBADBBC																		
Sayısal (MAT)	ACBCDcBDCaABACCdBBDA																		
Cevap Anh.	A ACBCDDBDCBAbACCABBDA																		
Sayısal (FEN)	ABdADDadCCBBADBDCAAdd																		
Cevap Anh.	A ABBADDCBCCBBADBDCAABA																		

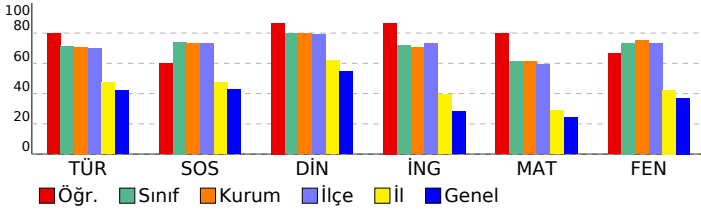

Sözel (TÜR)	S	D	Y	B%
Türkçe				
Dinlediklerinde/izlediklerinde geçen, bilmediği kelimelerin anlamını tahmin eder.	1	1	0	100
Dinlediklerinde/izlediklerinde geçen olayların gelişimi ve sonucu hakkında tahminde bulunur.	1	0	1	0
Metindeki söz sanatlarını tespit eder.	1	1	0	100
Okudukları ile ilgili çıkarımlarda bulunur.	1	1	0	100
Deyim ve atasözlerinin metne katkısını belirler.	1	0	1	0
Metnin içeriğini yorumlar.	1	1	0	100
Metnin ana fikrini/ana duygusunu belirler.	3	3	0	100
Görsellerle ilgili soruların cevaplar.	1	1	0	100
Metindeki iş ve işlem basamaklarını kavrar.	1	1	0	100
Metindeki yardımcı fikirleri belirler.	1	1	0	100
Metindeki anlatım biçimlerini belirler.	1	1	0	100
Yazdıklarını düzenler.	3	2	1	67
Grafik, tablo ve çizelgeyle sunulan bilgileri yorumlar.	1	1	0	100
Çekim eklerinin işlevlerini ayırt eder.	2	2	0	100
Fillerin anlam özelliklerini fark eder.	1	1	0	100

Sözel (SOS)	S	D	Y	B%
SOSYAL BİLGİLER				
İletişimi etkileyen tutum ve davranışları analiz ederek kendi tutum ve davranışlarını sorgular.	1	1	0	100
Osmanlı Devleti'nde islahat hareketleri sonucu ortaya çıkan kurumlardan hareketle toplumsal ve ekonomik değişim.	2	2	0	100
Osmanlı Devleti'nin siyasi güç olarak ortaya çıkış sürecini ve bu süreci etkileyen faktörleri açıklar.	2	2	0	100
Avrupa'daki gelişmelerle bağlantılı olarak Osmanlı Devleti'ni değişime zorlayan süreçleri kavrar.	3	2	1	67
Osmanlı Devleti'nin fetih siyasetini örnekler üzerinden analiz eder.	2	0	2	0

Sözel (DİN)	S	D	Y	B%
Din K.ve A.B.				
Hiz. İsa'nın (a.s.) hayatını ana hatlarıyla tanıtır.	1	0	1	0
İslam'da hac ibadetinin önemini ayet ve hadisler ışığında yorumlar.	2	2	0	100
Dünya hayatı ile ahiret hayatı arasındaki ilişkiyi yorumlar.	1	1	0	100
Nâs suresini okur, anlamını söyler.	1	1	0	100
Haccın yapıldığı özetler.	1	1	0	100
Kurban ibadetini İslam'ın yardımlaşma ve dayanışmaya verdiği önem açısından değerlendirir.	1	1	0	100
Melekleri özellikleri ve görevlerine göre sınıflandırır.	1	1	0	100
Allah'ın (c.c.) adil, merhametli ve affedicisi olması ile ahiret inancı arasında ilişki kurar.	1	1	0	100
Ahiret hayatının aşamalarını açıklar.	1	1	0	100

Sözel (İNG)	S	D	Y	B%
İngilizce				
KAZANIM BELİRTİLMEMİŞ	10	9	1	90

Sayısal (MAT)	S	D	Y	B%
Matematik				
Rasyonel sayıları tanıtır ve sayı doğrusunda gösterir.	1	1	0	100
Rasyonel sayıların kare ve küplerini hesaplar.	1	1	0	100
Devirli olan ve olmayan ondalık gösterimleri rasyonel sayı olarak ifade eder.	1	1	0	100
Bir doğal sayı ile bir cebirsel ifadeyi çarpır.	2	2	0	100
Tam sayılarla işlemler yapmayı gerektiren problemleri çözer.	3	3	0	100
Cebirsel ifadelerle toplama ve çıkarma işlemleri yapar.	2	1	1	50
Rasyonel sayıları sıralar ve karşılaştırır.	1	1	0	100
Tam sayılarla çarpma ve bölme işlemlerini yapar.	1	1	0	100
Rasyonel sayılarla çarpma ve bölme işlemlerini yapar.	1	1	0	100
Tam sayılarla toplama ve çıkarma işlemlerini yapar. İlgili problemleri çözer.	1	1	0	100
Rasyonel sayılarla işlem yapmayı gerektiren problemleri çözer.	3	3	0	100
Rasyonel sayılarla toplama ve çıkarma işlemlerini yapar.	1	1	0	100
Tam sayıların kendileri ile tekrarlı çarpımını uslu nicelik olarak ifade eder.	2	1	1	50

Sayısal (FEN)	S	D	Y	B%
Fen				
Hayvan ve bitki hücrelerini, temel kısımları ve görevleri açısından karşılaştırır.	2	1	1	50
Geçmişten günümüze, hücrenin yapısı ile ilgili görüşleri teknolojik gelişmelerle ilişkilendirerek tartışır.	2	2	0	100
Hücre-doku-organ-sistem-organizma ilişkisini açıklar.	1	1	0	100
Uzay teknolojilerini açıklar.	2	1	1	50
Teleskobun gök bilimindeki önemine yönelik çıkarımda bulunur.	1	0	1	0
Evren kavramını açıklar.	1	1	0	100
Yıldız kavramını açıklar.	2	2	0	100
Mitozun canlılar için önemini açıklar.	1	1	0	100
Mitozun birbirini takip eden farklı evrelerden oluştuğunu açıklar.	1	1	0	100
Mayozun canlılar için önemini açıklar.	1	1	0	100
Üreme ana hücrelerinde mayozun nasıl gerçekleştiğini model üzerinde gösterir.	1	1	0	100
Kütleye etki eden yer çekimi kuvvetini ağırlık olarak adlandırır.	2	2	0	100
Fiziksel anlamda yapılan işin, uygulanan kuvvet ve alınan yolla ilişkili olduğunu açıklar.	1	1	0	100
Kinetik ve potansiyel enerji türlerinin birbirine dönüşümünden hareketle enerjinin korunduğu sonucunu çıkarır.	1	0	1	0
Atomun yapısını ve yapısındaki temel parçacıklarını söyler.	1	0	1	0

SONUÇ BELGESİ

7. SINIF 2. SÜREÇ İZLEME

İSTANBUL / BEYLİKDÜZÜ / DÜNYA ETÜT MERKEZİ

Öğrenci: BEYZA KARACASU Numara: 0 Sınıf:

Puan Türü	Puan	Genel Ortalama	Dereceler				
			Snf	Kurum	İlçe	İl	Genel
LGS	▲ 392,815	304,100	30	41	56	78	1486
Katılımlar:			46	63	90	341	8326

Ders	Soru	Doğru	Yanlış	Net	Başarı %	Sınıf Ort.	Kurum Ort.	Genel Ort.
Türkçe	20	12	8	9,33	47	▼ 14,19	▼ 14,16	▲ 8,41
SOSYAL BİLGİLER	10	10	0	10,00	100	▲ 7,41	▲ 7,31	▲ 4,26
Din K.ve A.B.	10	10	0	10,00	100	▲ 8,00	▲ 7,97	▲ 5,47
İngilizce	10	9	1	8,67	87	▲ 7,16	▲ 7,02	▲ 2,79
Matematik	20	11	6	9,00	45	▼ 12,25	▼ 12,26	▲ 4,87
Fen	20	18	2	17,33	87	▲ 14,70	▲ 15,01	▲ 7,41
Toplam:	90	70	17	64,33	71	▲ 63,71	▲ 63,72	▲ 33,21

Soru No	12345678901234567890
Sözel (TÜR)	CaDaAACDDaACcDBdcCb
Cevap Anh.	A CBDC AACDBACADBACDCD
Sözel (SOS)	BDCCDCBAAD
Cevap Anh.	A BDCCDCBAAD
Sözel (DİN)	CAADBBCDA
Cevap Anh.	A CAADBBCDA
Sözel (İNG)	ABCDBcDBBC
Cevap Anh.	A ABCDBADBBC
Sayısal (MAT)	AC aa BD BaAaCddcBDA
Cevap Anh.	A ACBCDBDCBAbACCABBDA
Sayısal (FEN)	ABBADDdCCBBADBDcABA
Cevap Anh.	A ABBADDCBCCBBADBDcABA

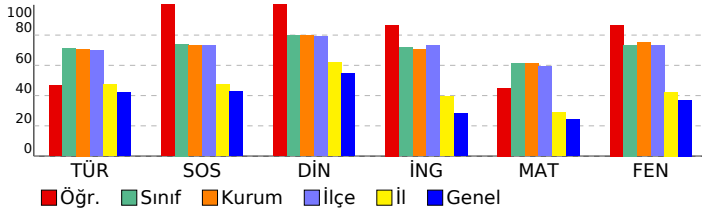

DERSLERE GÖRE ANALİZ

Sözel (TÜR)	S	D	Y	B%
Türkçe				
Dinlediklerinde/izlediklerinde geçen, bilmediği kelimelerin anlamını tahmin eder.	1	1	0	100
Dinlediklerinde/izlediklerinde geçen olayların gelişimi ve sonucu hakkında tahminde bulunur.	1	0	1	0
Metindeki söz sanatlarını tespit eder.	1	1	0	100
Okudukları ile ilgili çıkarımlarda bulunur.	1	0	1	0
Deyim ve atasözlerinin metne katkısını belirler.	1	1	0	100
Metnin içeriğini yorumlar.	1	1	0	100
Metnin ana fikrini/ana duygusunu belirler.	3	3	0	100
Görsellerle ilgili soruların cevaplar.	1	1	0	100
Metindeki iş ve işlem basamaklarını kavrar.	1	0	1	0
Metindeki yardımcı fikirleri belirler.	1	1	0	100
Metindeki anlatım biçimlerini belirler.	1	0	1	0
Yazdıklarını düzenler.	3	1	2	33
Grafik, tablo ve çizelgeyle sunulan bilgileri yorumlar.	1	1	0	100
Çekim eklerinin işlevlerini ayırt eder.	2	0	2	0
Fillerin anlam özelliklerini fark eder.	1	1	0	100

Sözel (SOS)	S	D	Y	B%
SOSYAL BİLGİLER				
İletişimi etkileyen tutum ve davranışları analiz ederek kendi tutum ve davranışlarını sorgular.	1	1	0	100
Osmanlı Devleti'nde islahat hareketleri sonucu ortaya çıkan kurumlardan hareketle toplumsal ve ekonomik değişim	2	2	0	100
Osmanlı Devleti'nin siyasi güç olarak ortaya çıkış sürecini ve bu süreci etkileyen faktörleri açıklar.	2	2	0	100
Avrupa'daki gelişmelerle bağlantılı olarak Osmanlı Devleti'ni değişime zorlayan süreçleri kavrar.	3	3	0	100
Osmanlı Devleti'nin fetih siyasetini örnekler üzerinden analiz eder.	2	2	0	100

Sözel (DİN)	S	D	Y	B%
Din K.ve A.B.				
Hiz. İsa'nın (a.s.) hayatını ana hatlarıyla tanıtır.	1	1	0	100
İslam'da hac ibadetinin önemini ayet ve hadisler ışığında yorumlar.	2	2	0	100
Dünya hayatı ile ahiret hayatı arasındaki ilişkiyi yorumlar.	1	1	0	100
Nâs suresini okur, anlamını söyler.	1	1	0	100
Haccın yapıldığı özetler.	1	1	0	100
Kurban ibadetini İslam'ın yardımlaşma ve dayanışmaya verdiği önem açısından değerlendirir.	1	1	0	100
Melekleri özellikleri ve görevlerine göre sınıflandırır.	1	1	0	100
Allah'ın (c.c.) adil, merhametli ve affedicisi olması ile ahiret inancı arasında ilişki kurar.	1	1	0	100
Ahiret hayatının aşamalarını açıklar.	1	1	0	100

Sözel (İNG)	S	D	Y	B%
İngilizce				
KAZANIM BELİRTİLMEMİŞ	10	9	1	90

Sayısal (MAT)	S	D	Y	B%
Matematik				
Rasyonel sayıları tanıtır ve sayı doğrusunda gösterir.	1	1	0	100
Rasyonel sayıların kare ve küplerini hesaplar.	1	1	0	100
Devirli olan ve olmayan ondalık gösterimleri rasyonel sayı olarak ifade eder.	1	0	0	0
Bir doğal sayı ile bir cebirsel ifadeyi çarpır.	2	1	1	50
Tam sayılarla işlemler yapmayı gerektiren problemleri çözer.	3	1	2	33
Cebirsel ifadelerle toplama ve çıkarma işlemleri yapar.	2	1	0	50
Rasyonel sayıları sıralar ve karşılaştırır.	1	1	0	100
Tam sayılarla çarpma ve bölme işlemlerini yapar.	1	1	0	100
Rasyonel sayılarla çarpma ve bölme işlemlerini yapar.	1	0	0	0
Tam sayılarla toplama ve çıkarma işlemlerini yapar. İlgili problemleri çözer.	1	1	0	100
Rasyonel sayılarla işlem yapmayı gerektiren problemleri çözer.	3	1	2	33
Rasyonel sayılarla toplama ve çıkarma işlemlerini yapar.	1	1	0	100
Tam sayıların kendileri ile tekrarlı çarpımını uslu nicelik olarak ifade eder.	2	1	1	50

Sayısal (FEN)	S	D	Y	B%
Fen				
Hayvan ve bitki hücrelerini, temel kısımları ve görevleri açısından karşılaştırır.	2	2	0	100
Geçmişten günümüze, hücrenin yapısı ile ilgili görüşleri teknolojik gelişmelerle ilişkilendirerek tartışır.	2	2	0	100
Hücre-doku-organ-sistem-organizma ilişkisini açıklar.	1	1	0	100
Uzay teknolojilerini açıklar.	2	1	1	50
Teleskobun gök bilimindeki önemine yönelik çıkarımda bulunur.	1	0	1	0
Evren kavramını açıklar.	1	1	0	100
Yıldız kavramını açıklar.	2	2	0	100
Mitozun canlılar için önemini açıklar.	1	1	0	100
Mitozun birbirini takip eden farklı evrelerden oluştuğunu açıklar.	1	1	0	100
Mayozun canlılar için önemini açıklar.	1	1	0	100
Üreme ana hücrelerinde mayozun nasıl gerçekleştiğini model üzerinde gösterir.	1	1	0	100
Kütleye etki eden yer çekimi kuvvetini ağırlık olarak adlandırır.	2	2	0	100
Fiziksel anlamda yapılan işin, uygulanan kuvvet ve alınan yolla ilişkili olduğunu açıklar.	1	1	0	100
Kinetik ve potansiyel enerji türlerinin birbirine dönüşümünden hareketle enerjinin korunduğu sonucunu çıkarır.	1	1	0	100
Atomun yapısını ve yapısındaki temel parçacıklarını söyler.	1	1	0	100

SONUÇ BELGESİ										7. SINIF 2. SÜREÇ İZLEME																			
İSTANBUL / BEYLİKDÜZÜ / DÜNYA ETÜT MERKEZİ										DERSLERE GÖRE ANALİZ																			
Öğrenci					Numara		Sınıf			Sözel (TÜR)					S D Y B%														
ÇAĞAN DEĞER					0					Türkçe					1 1 0 100														
Katılımlar:										SOSYAL BİLGİLER										S D Y B%									
46 63 90 341 8326										İletişimi etkileyen tutum ve davranışları analiz ederek kendi tutum ve davranışlarını sorgular.										1 1 0 100									
46 63 90 341 8326										Osmanlı Devleti'nde islahat hareketleri sonucu ortaya çıkan kurumlardan hareketle toplumsal ve ekonomik değişim										2 2 0 100									
46 63 90 341 8326										Osmanlı Devleti'nin siyasi güç olarak ortaya çıkış sürecini ve bu süreci etkileyen faktörleri açıklar.										2 2 0 100									
46 63 90 341 8326										Avrupa'daki gelişmelerle bağlantılı olarak Osmanlı Devleti'ni değişime zorlayan süreçleri kavrar.										3 3 0 100									
46 63 90 341 8326										Osmanlı Devleti'nin fetih siyasetini örnekler üzerinden analiz eder.										2 2 0 100									
46 63 90 341 8326										Sözel (DİN)										S D Y B%									
46 63 90 341 8326										Din K.ve A.B.										S D Y B%									
46 63 90 341 8326										Hz. İsa'nın (a.s.) hayatını ana hatlarıyla tanıtır.										1 1 0 100									
46 63 90 341 8326										İslam'da hac ibadetinin önemi ayet ve hadisler ışığında yorumlar.										2 2 0 100									
46 63 90 341 8326										Dünya hayatı ile ahiret hayatı arasındaki ilişkiyi yorumlar.										1 1 0 100									
46 63 90 341 8326										Nâs suresini okur, anlamını söyler.										1 0 1 0									
46 63 90 341 8326										Haccın yapıldığı özetler.										1 1 0 100									
46 63 90 341 8326										Kurban ibadetini İslam'ın yardımlaşma ve dayanışmaya verdiği önem açısından değerlendirir.										1 1 0 100									
46 63 90 341 8326										Melekleri özellikleri ve görevlerine göre sınıflandırır.										1 1 0 100									
46 63 90 341 8326										Allah'ın (c.c.) adil, merhametli ve affedicisi olması ile ahiret inancı arasında ilişki kurar.										1 1 0 100									
46 63 90 341 8326										Ahiret hayatının aşamalarını açıklar.										1 1 0 100									
46 63 90 341 8326										Sözel (İNG)										S D Y B%									
46 63 90 341 8326										İngilizce										S D Y B%									
46 63 90 341 8326										KAZANIM BELİRTİLMEMİŞ										10 7 2 70									
46 63 90 341 8326										Sayısal (MAT)										S D Y B%									
46 63 90 341 8326										Matematik										S D Y B%									
46 63 90 341 8326										Rasyonel sayıları tanıtır ve sayı doğrusunda gösterir.										1 1 0 100									
46 63 90 341 8326										Rasyonel sayıların kare ve küplerini hesaplar.										1 1 0 100									
46 63 90 341 8326										Devirli olan ve olmayan ondalık gösterimleri rasyonel sayı olarak ifade eder.										1 1 0 100									
46 63 90 341 8326										Bir doğal sayı ile bir cebirsel ifadeyi çarpır.										2 1 1 50									
46 63 90 341 8326										Tam sayılarla işlemler yapmayı gerektiren problemleri çözer.										3 3 0 100									
46 63 90 341 8326										Cebirsel ifadelerle toplama ve çıkarma işlemleri yapar.										2 2 0 100									
46 63 90 341 8326										Rasyonel sayıları sıralar ve karşılaştırır.										1 0 1 0									
46 63 90 341 8326										Tam sayılarla çarpma ve bölme işlemlerini yapar.										1 1 0 100									
46 63 90 341 8326										Rasyonel sayılarla çarpma ve bölme işlemlerini yapar.										1 1 0 100									
46 63 90 341 8326										Tam sayılarla toplama ve çıkarma işlemlerini yapar. İlgili problemleri çözer.										1 1 0 100									
46 63 90 341 8326										Rasyonel sayılarla işlem yapmayı gerektiren problemleri çözer.										3 2 1 67									
46 63 90 341 8326										Rasyonel sayılarla toplama ve çıkarma işlemlerini yapar.										1 1 0 100									
46 63 90 341 8326										Tam sayıların kendileri ile tekrarlı çarpımını uslu nicelik olarak ifade eder.										2 2 0 100									
46 63 90 341 8326										Sayısal (FEN)										S D Y B%									
46 63 90 341 8326										Fen										S D Y B%									
46 63 90 341 8326										Hayvan ve bitki hücrelerini, temel kısımlar ve görevleri açısından karşılaştırır.										2 2 0 100									
46 63 90 341 8326										Geçmişten günümüze, hücrenin yapısı ile ilgili görüşleri teknolojik gelişmelerle ilişkilendirerek tartışır.										2 2 0 100									
46 63 90 341 8326										Hücre-doku-organ-sistem-organizma ilişkisini açıklar.										1 1 0 100									
46 63 90 341 8326										Uzay teknolojilerini açıklar.										2 2 0 100									
46 63 90 341 8326										Teleskobun gök bilimin gelişimindeki önemine yönelik çıkarımda bulunur.										1 1 0 100									
46 63 90 341 8326										Evren kavramını açıklar.										1 1 0 100									
46 63 90 341 8326										Yıldız kavramını açıklar.										2 2 0 100									
46 63 90 341 8326										Mitozun canlılar için önemini açıklar.										1 1 0 100									
46 63 90 341 8326										Mitozun birbirini takip eden farklı evrelerden oluştuğunu açıklar.										1 1 0 100									
46 63 90 341 8326										Mayozun canlılar için önemini açıklar.										1 1 0 100									
46 63 90 341 8326										Üreme ana hücrelerinde mayozun nasıl gerçekleştiğini model üzerinde gösterir.										1 1 0 100									
46 63 90 341 8326										Kütleye etki eden yer çekimi kuvvetini ağırlık olarak adlandırır.										2 1 0 50									
46 63 90 341 8326										Fiziksel anlamda yapılan işin, uygulanan kuvvet ve alınan yolla ilişkili olduğunu açıklar.										1 1 0 100									
46 63 90 341 8326										Kinetik ve potansiyel enerji türlerinin birbirine dönüşümünden hareketle enerjinin korunduğu sonucunu çıkarır.										1 1 0 100									
46 63 90 341 8326										Atomun yapısını ve yapısındaki temel parçacıklarını söyler.										1 1 0 100									

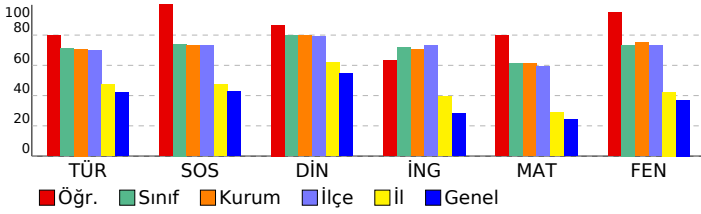

SONUÇ BELGESİ										7. SINIF 2. SÜREÇ İZLEME										
İSTANBUL / BEYLİKDÜZÜ / DÜNYA ETÜT MERKEZİ										DERSLERE GÖRE ANALİZ										
Öğrenci					Numara		Sınıf													
ÇINAR KATIKSIZ					0															
Puan Türü	Puan	Genel Ortalama	Dereceler																	
			Snf	Kurum	İlçe	İl	Genel													
LGS	▲ 460,843	304,100	9	15	21	25	378													
Katılımlar:			46	63	90	341	8326													
Ders	Soru	Doğru	Yanlış	Net	Başarı %	Sınıf Ort.	Kurum Ort.	Genel Ort.												
Türkçe	20	17	3	16,00	80	▲ 14,19	▲ 14,16	▲ 8,41												
SOSYAL BİLGİLER	10	10	0	10,00	100	▲ 7,41	▲ 7,31	▲ 4,26												
Din K.ve A.B.	10	10	0	10,00	100	▲ 8,00	▲ 7,97	▲ 5,47												
İngilizce	10	10	0	10,00	100	▲ 7,16	▲ 7,02	▲ 2,79												
Matematik	20	18	2	17,33	87	▲ 12,25	▲ 12,26	▲ 4,87												
Fen	20	18	2	17,33	87	▲ 14,70	▲ 15,01	▲ 7,41												
Toplam:		90	83	7	80,67	90	▲ 63,71	▲ 63,72	▲ 33,21											
Soru No	12345678901234567890																			
Sözel (TÜR)	AdDCBDaAAdADBACDCDB																			
Cevap Anh.	B	ACDCBDCAACADDBACDCDB																		
Sözel (SOS)	CDCBAADBDC																			
Cevap Anh.	B	CDCBAADBDC																		
Sözel (DİN)	CDABDBCAAD																			
Cevap Anh.	B	CDABDBCAAD																		
Sözel (İNG)	BCDABBBCDA																			
Cevap Anh.	B	BCDABBBCDA																		
Sayısal (MAT)	cBDACBCDBACCBBADACaA																			
Cevap Anh.	B	DBDACBCDBACCBBADACAB																		
Sayısal (FEN)	dADDbABADBCCBBABABDC																			
Cevap Anh.	B	BADDcABADBCCBBABABDC																		

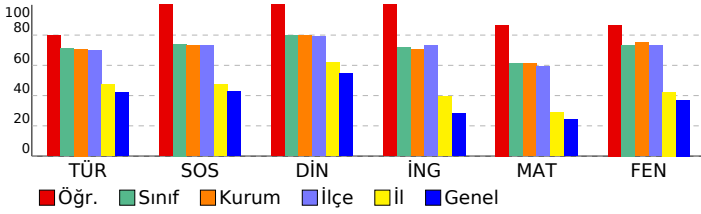

Sözel (TÜR)	S	D	Y	B%
Türkçe				
Dinlediklerinde/izlediklerinde geçen, bilmediği kelimelerin anlamını tahmin eder.	1	1	0	100
Dinlediklerinde/izlediklerinde geçen olayların gelişimi ve sonucu hakkında tahminde bulunur.	1	1	0	100
Metindeki söz sanatlarını tespit eder.	1	1	0	100
Okudukları ile ilgili çıkarımlarda bulunur.	1	0	1	0
Deyim ve atasözlerinin metne katkısını belirler.	1	1	0	100
Metnin içeriğini yorumlar.	1	1	0	100
Metnin ana fikrini/ana duygusunu belirler.	3	2	1	67
Görsellerle ilgili soruların cevaplar.	1	1	0	100
Metindeki iş ve işlem basamaklarını kavrar.	1	1	0	100
Metindeki yardımcı fikirleri belirler.	1	0	1	0
Metindeki anlatım biçimlerini belirler.	1	1	0	100
Yazdıklarını düzenler.	3	3	0	100
Grafik, tablo ve çizelgeyle sunulan bilgileri yorumlar.	1	1	0	100
Çekim eklerinin işlevlerini ayırt eder.	2	2	0	100
Fillerin anlam özelliklerini fark eder.	1	1	0	100
Sözel (SOS)				
SOSYAL BİLGİLER				
İletişimi etkileyen tutum ve davranışları analiz ederek kendi tutum ve davranışlarını sorgular.	1	1	0	100
Osmanlı Devleti'nde islahat hareketleri sonucu ortaya çıkan kurumlardan hareketle toplumsal ve ekonomik değişim	2	2	0	100
Osmanlı Devleti'nin siyasi güç olarak ortaya çıkış sürecini ve bu süreci etkileyen faktörleri açıklar.	2	2	0	100
Avrupa'daki gelişmelerle bağlantılı olarak Osmanlı Devleti'ni değişime zorlayan süreçleri kavrar.	3	3	0	100
Osmanlı Devleti'nin fetih siyasetini örnekler üzerinden analiz eder.	2	2	0	100
Sözel (DİN)				
Din K.ve A.B.				
Hiz. İsa'nın (a.s.) hayatını ana hatlarıyla tanıtır.	1	1	0	100
İslam'da hac ibadetinin önemi ayet ve hadisler ışığında yorumlar.	2	2	0	100
Dünya hayatı ile ahiret hayatı arasındaki ilişkiyi yorumlar.	1	1	0	100
Nâs suresini okur, anlamını söyler.	1	1	0	100
Haccın yapıldığı özetler.	1	1	0	100
Kurban ibadetini İslam'ın yardımlaşma ve dayanışmaya verdiği önem açısından değerlendirir.	1	1	0	100
Melekleri özellikleri ve görevlerine göre sınıflandırır.	1	1	0	100
Allah'ın (c.c.) adil, merhametli ve affedicisi olması ile ahiret inancı arasında ilişki kurar.	1	1	0	100
Ahiret hayatının aşamalarını açıklar.	1	1	0	100
Sözel (İNG)				
İngilizce				
KAZANIM BELİRTİLMEMİŞ	10	10	0	100
Sayısal (MAT)				
Matematik				
Rasyonel sayıları tanıtır ve sayı doğrusunda gösterir.	1	1	0	100
Rasyonel sayıların kare ve küplerini hesaplar.	1	1	0	100
Devirli olan ve olmayan ondalık gösterimleri rasyonel sayı olarak ifade eder.	1	1	0	100
Bir doğal sayı ile bir cebirsel ifadeyi çarpır.	2	2	0	100
Tam sayılarla işlemler yapmayı gerektiren problemleri çözer.	3	3	0	100
Cebirsel ifadelerle toplama ve çıkarma işlemleri yapar.	2	1	1	50
Rasyonel sayıları sıralar ve karşılaştırır.	1	1	0	100
Tam sayılarla çarpma ve bölme işlemlerini yapar.	1	1	0	100
Rasyonel sayılarla çarpma ve bölme işlemlerini yapar.	1	1	0	100
Tam sayılarla toplama ve çıkarma işlemlerini yapar. İlgili problemleri çözer.	1	1	0	100
Rasyonel sayılarla işlem yapmayı gerektiren problemleri çözer.	3	2	1	67
Rasyonel sayılarla toplama ve çıkarma işlemlerini yapar.	1	1	0	100
Tam sayıların kendileri ile tekrarlı çarpımını uslu nicelik olarak ifade eder.	2	2	0	100
Sayısal (FEN)				
Fen				
Hayvan ve bitki hücrelerini, temel kısımları ve görevleri açısından karşılaştırır.	2	1	1	50
Geçmişten günümüze, hücrenin yapısı ile ilgili görüşleri teknolojik gelişmelerle ilişkilendirerek tartışır.	2	2	0	100
Hücre-doku-organ-sistem-organizma ilişkisini açıklar.	1	1	0	100
Uzay teknolojilerini açıklar.	2	1	1	50
Teleskobun gök bilimindeki önemine yönelik çıkarımda bulunur.	1	1	0	100
Evren kavramını açıklar.	1	1	0	100
Yıldız kavramını açıklar.	2	2	0	100
Mitozun canlılar için önemini açıklar.	1	1	0	100
Mitozun birbirini takip eden farklı evrelerden oluştuğunu açıklar.	1	1	0	100
Mayozun canlılar için önemini açıklar.	1	1	0	100
Üreme ana hücrelerinde mayozun nasıl gerçekleştiğini model üzerinde gösterir.	1	1	0	100
Kütleye etki eden yer çekimi kuvvetini ağırlık olarak adlandırır.	2	2	0	100
Fiziksel anlamda yapılan işin, uygulanan kuvvet ve alınan yolla ilişkili olduğunu açıklar.	1	1	0	100
Kinetik ve potansiyel enerji türlerinin birbirine dönüşümünden hareketle enerjinin korunduğu sonucunu çıkarır.	1	1	0	100
Atomun yapısını ve yapısındaki temel parçacıklarını söyler.	1	1	0	100

SONUÇ BELGESİ								7. SINIF 2. SÜREÇ İZLEME									
İSTANBUL / BEYLİKDÜZÜ / DÜNYA ETÜT MERKEZİ								DERSLERE GÖRE ANALİZ									
Öğrenci				Numara		Sınıf											
DERİN DEMİRALP				0													
Puan Türü	Puan	Genel Ortalama	Dereceler					Genel									
			Snf	Kurum	İlçe	İl	Genel										
LGS	▲ 402,308	304,100	26	37	50	71	1332										
Katılımlar:			46	63	90	341	8326										
Ders	Soru	Doğru	Yanlış	Net	Başarı %	Sınıf Ort.	Kurum Ort.	Genel Ort.									
Türkçe	20	16	2	15,33	77	▲ 14,19	▲ 14,16	▲ 8,41									
SOSYAL BİLGİLER	10	9	1	8,67	87	▲ 7,41	▲ 7,31	▲ 4,26									
Din K.ve A.B.	10	6	4	4,67	47	▼ 8,00	▼ 7,97	▼ 5,47									
İngilizce	10	8	2	7,33	73	▲ 7,16	▲ 7,02	▲ 2,79									
Matematik	20	13	6	11,00	55	▼ 12,25	▼ 12,26	▲ 4,87									
Fen	20	16	4	14,67	73	▼ 14,70	▼ 15,01	▲ 7,41									
Toplam:		90	68	19	61,67	69	▼ 63,71	▼ 63,72	▲ 33,21								
Soru No	12345678901234567890																
Sözel (TÜR)	CBDCAACDD ACADBcaD D																
Cevap Anh.	A CBDCAACDDBACADBACDCD																
Sözel (SOS)	BcCCDCBAAD																
Cevap Anh.	A BDCCDCBAAD																
Sözel (DİN)	CbAaBaBCDc																
Cevap Anh.	A CAADBBCDA																
Sözel (İNG)	AdCDaADBBC																
Cevap Anh.	A ABCDBADBBC																
Sayısal (MAT)	ACBdDcaDaBaAAC AaBDA																
Cevap Anh.	A ACBCDDBDCBACCABBDA																
Sayısal (FEN)	ABBADDCBCCaBADBDCcCb																
Cevap Anh.	A ABBADDCBCCBADBDCABA																

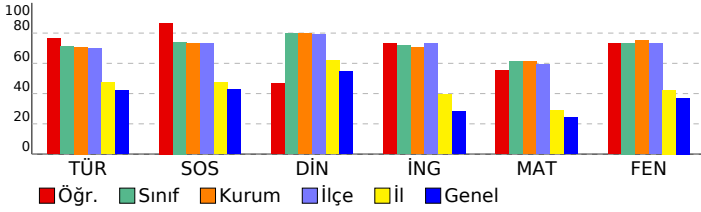

Sözel (TÜR)	S	D	Y	B%
Türkçe				
Dinlediklerinde/izlediklerinde geçen, bilmediği kelimelerin anlamını tahmin eder.	1	1	0	100
Dinlediklerinde/izlediklerinde geçen olayların gelişimi ve sonucu hakkında tahminde bulunur.	1	1	0	100
Metindeki söz sanatlarını tespit eder.	1	1	0	100
Okudukları ile ilgili çıkarımlarda bulunur.	1	1	0	100
Deyim ve atasözlerinin metne katkısını belirler.	1	1	0	100
Metnin içeriğini yorumlar.	1	1	0	100
Metnin ana fikrini/ana duygusunu belirler.	3	3	0	100
Görsellerle ilgili soruların cevaplar.	1	1	0	100
Metindeki iş ve işlem basamaklarını kavrar.	1	0	0	0
Metindeki yardımcı fikirleri belirler.	1	1	0	100
Metindeki anlatım biçimlerini belirler.	1	1	0	100
Yazdıklarını düzenler.	3	1	2	33
Grafik, tablo ve çizelgeyle sunulan bilgileri yorumlar.	1	1	0	100
Çekim eklerinin işlevlerini ayırt eder.	2	2	0	100
Fillerin anlam özelliklerini fark eder.	1	0	0	0

Sözel (SOS)	S	D	Y	B%
SOSYAL BİLGİLER				
İletişimi etkileyen tutum ve davranışları analiz ederek kendi tutum ve davranışlarını sorgular.	1	1	0	100
Osmanlı Devleti'nde islahat hareketleri sonucu ortaya çıkan kurumlardan hareketle toplumsal ve ekonomik değişim.	2	1	1	50
Osmanlı Devleti'nin siyasi güç olarak ortaya çıkış sürecini ve bu süreci etkileyen faktörleri açıklar.	2	2	0	100
Avrupa'daki gelişmelerle bağlantılı olarak Osmanlı Devleti'ni değişime zorlayan süreçleri kavrar.	3	3	0	100
Osmanlı Devleti'nin fetih siyasetini örnekler üzerinden analiz eder.	2	2	0	100

Sözel (DİN)	S	D	Y	B%
Din K.ve A.B.				
Hiz. İsa'nın (a.s.) hayatını ana hatlarıyla tanıtır.	1	1	0	100
İslam'da hac ibadetinin önemini ayet ve hadisler ışığında yorumlar.	2	0	2	0
Dünya hayatı ile ahiret hayatı arasındaki ilişkiyi yorumlar.	1	1	0	100
Nâs suresini okur, anlamını söyler.	1	1	0	100
Haccın yapıldığı özetler.	1	0	1	0
Kurban ibadetini İslam'ın yardımlaşma ve dayanışmaya verdiği önem açısından değerlendirir.	1	1	0	100
Melekleri özellikleri ve görevlerine göre sınıflandırır.	1	1	0	100
Allah'ın (c.c.) adil, merhametli ve affedicisi olması ile ahiret inancı arasında ilişki kurar.	1	1	0	100
Ahiret hayatının aşamalarını açıklar.	1	0	1	0

Sözel (İNG)	S	D	Y	B%
İngilizce				
KAZANIM BELİRTİLMEMİŞ	10	8	2	80

Sayısal (MAT)	S	D	Y	B%
Matematik				
Rasyonel sayıları tanıtır ve sayı doğrusunda gösterir.	1	1	0	100
Rasyonel sayıların kare ve küplerini hesaplar.	1	1	0	100
Devirli olan ve olmayan ondalık gösterimleri rasyonel sayı olarak ifade eder.	1	1	0	100
Bir doğal sayı ile bir cebirsel ifadeyi çarpır.	2	1	1	50
Tam sayılarla işlemler yapmayı gerektiren problemleri çözer.	3	2	1	67
Cebirsel ifadelerle toplama ve çıkarma işlemleri yapar.	2	1	1	50
Rasyonel sayıları sıralar ve karşılaştırır.	1	0	1	0
Tam sayılarla çarpma ve bölme işlemlerini yapar.	1	1	0	100
Rasyonel sayılarla çarpma ve bölme işlemlerini yapar.	1	0	1	0
Tam sayılarla toplama ve çıkarma işlemlerini yapar. İlgili problemleri çözer.	1	1	0	100
Rasyonel sayılarla işlem yapmayı gerektiren problemleri çözer.	3	1	1	33
Rasyonel sayılarla toplama ve çıkarma işlemlerini yapar.	1	1	0	100
Tam sayıların kendileri ile tekrarlı çarpımını uslu nicelik olarak ifade eder.	2	2	0	100

Sayısal (FEN)	S	D	Y	B%
Fen				
Hayvan ve bitki hücrelerini, temel kısımları ve görevleri açısından karşılaştırır.	2	2	0	100
Geçmişten günümüze, hücrenin yapısı ile ilgili görüşleri teknolojik gelişmelerle ilişkilendirerek tartışır.	2	2	0	100
Hücre-doku-organ-sistem-organizma ilişkisini açıklar.	1	1	0	100
Uzay teknolojilerini açıklar.	2	2	0	100
Teleskobun gök bilimindeki önemine yönelik çıkarımda bulunur.	1	1	0	100
Evren kavramını açıklar.	1	1	0	100
Yıldız kavramını açıklar.	2	1	1	50
Mitozun canlılar için önemini açıklar.	1	1	0	100
Mitozun birbirini takip eden farklı evrelerden oluştuğunu açıklar.	1	1	0	100
Mayozun canlılar için önemini açıklar.	1	1	0	100
Üreme ana hücrelerinde mayozun nasıl gerçekleştiğini model üzerinde gösterir.	1	1	0	100
Kütleye etki eden yer çekimi kuvvetini ağırlık olarak adlandırır.	2	2	0	100
Fiziksel anlamda yapılan işin, uygulanan kuvvet ve alınan yolla ilişkili olduğunu açıklar.	1	0	1	0
Kinetik ve potansiyel enerji türlerinin birbirine dönüşümünden hareketle enerjinin korunduğu sonucunu çıkarır.	1	0	1	0
Atomun yapısını ve yapısındaki temel parçacıklarını söyler.	1	0	1	0

SONUÇ BELGESİ										7. SINIF 2. SÜREÇ İZLEME									
İSTANBUL / BEYLİKDÜZÜ / DÜNYA ETÜT MERKEZİ										DERSLERE GÖRE ANALİZ									
Öğrenci					Numara		Sınıf												
DİLŞAT SEKER					0														
Puan Türü	Puan	Genel Ortalama	Dereceler																
			Snf	Kurum	İlçe	İl	Genel												
LGS	▲ 407,647	304,100	24	35	47	65	1227												
Katılımlar:			46	63	90	341	8326												
Ders	Soru	Doğru	Yanlış	Net	Başarı %	Sınıf Ort.	Kurum Ort.	Genel Ort.											
Türkçe	20	12	2	11,33	57	▼ 14,19	▼ 14,16	▲ 8,41											
SOSYAL BİLGİLER	10	9	0	9,00	90	▲ 7,41	▲ 7,31	▲ 4,26											
Din K.ve A.B.	10	5	0	5,00	50	▼ 8,00	▼ 7,97	▼ 5,47											
İngilizce	10	9	0	9,00	90	▲ 7,16	▲ 7,02	▲ 2,79											
Matematik	20	15	2	14,33	72	▲ 12,25	▲ 12,26	▲ 4,87											
Fen	20	16	2	15,33	77	▲ 14,70	▲ 15,01	▲ 7,41											
Toplam:		90	66	6	64,00	71	▲ 63,71	▲ 63,72	▲ 33,21										
Soru No	12345678901234567890																		
Sözel (TÜR)	CBb AACaD ACADB D																		
Cevap Anh.	A CBDC AACDBACADBACDCD																		
Sözel (SOS)	BDC DCBAAD																		
Cevap Anh.	A BDCCDCBAAD																		
Sözel (DİN)	AAADB																		
Cevap Anh.	A CAADBBCDA																		
Sözel (İNG)	ABCD ADBBC																		
Cevap Anh.	A ABCDBADBBC																		
Sayısal (MAT)	A B DdDCBAbACCA BaA																		
Cevap Anh.	A ACBCDDBCBABACCABBDA																		
Sayısal (FEN)	A BA DdBCCaBADBDCABA																		
Cevap Anh.	A ABBADDCBCCBBADBDCABA																		

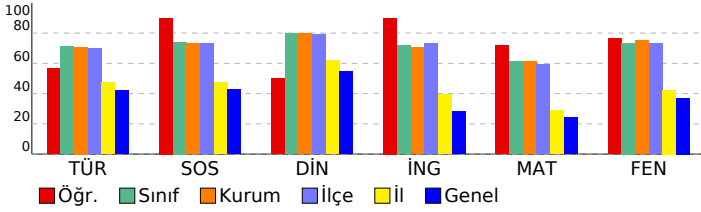

Sözel (TÜR)	S	D	Y	B%
Türkçe				
Dinlediklerinde/izlediklerinde geçen, bilmediği kelimelerin anlamını tahmin eder.	1	1	0	100
Dinlediklerinde/izlediklerinde geçen olayların gelişimi ve sonucu hakkında tahminde bulunur.	1	1	0	100
Metindeki söz sanatlarını tespit eder.	1	0	1	0
Okudukları ile ilgili çıkarımlarda bulunur.	1	0	0	0
Deyim ve atasözlerinin metne katkısını belirler.	1	1	0	100
Metnin içeriğini yorumlar.	1	1	0	100
Metnin ana fikrini/ana duygusunu belirler.	3	2	1	67
Görsellerle ilgili soruların cevaplar.	1	1	0	100
Metindeki iş ve işlem basamaklarını kavrar.	1	0	0	0
Metindeki yardımcı fikirleri belirler.	1	1	0	100
Metindeki anlatım biçimlerini belirler.	1	1	0	100
Yazdıklarını düzenler.	3	1	0	33
Grafik, tablo ve çizelgeyle sunulan bilgileri yorumlar.	1	1	0	100
Çekim eklerinin işlevlerini ayırt eder.	2	1	0	50
Fillerin anlam özelliklerini fark eder.	1	0	0	0
Sözel (SOS)				
SOSYAL BİLGİLER				
İletişimi etkileyen tutum ve davranışları analiz ederek kendi tutum ve davranışlarını sorgular.	1	1	0	100
Osmanlı Devleti'nde islahat hareketleri sonucu ortaya çıkan kurumlardan hareketle toplumsal ve ekonomik değişim.	2	2	0	100
Osmanlı Devleti'nin siyasi güç olarak ortaya çıkış sürecini ve bu süreci etkileyen faktörleri açıklar.	2	2	0	100
Avrupa'daki gelişmelerle bağlantılı olarak Osmanlı Devleti'ni değişime zorlayan süreçleri kavrar.	3	2	0	67
Osmanlı Devleti'nin fetih siyasetini örnekler üzerinden analiz eder.	2	2	0	100
Sözel (DİN)				
Din K.ve A.B.				
Hiz. İsa'nın (a.s.) hayatını ana hatlarıyla tanıtır.	1	0	0	0
İslam'da hac ibadetinin önemini ayet ve hadisler ışığında yorumlar.	2	2	0	100
Dünya hayatı ile ahiret hayatı arasındaki ilişkiyi yorumlar.	1	1	0	100
Nâs suresini okur, anlamını söyler.	1	1	0	100
Haccın yapıldığı özetler.	1	1	0	100
Kurban ibadetini İslam'ın yardımlaşma ve dayanışmaya verdiği önem açısından değerlendirir.	1	0	0	0
Melekleri özellikleri ve görevlerine göre sınıflandırır.	1	0	0	0
Allah'ın (c.c.) adil, merhametli ve affedicisi olduğunu ifade eder.	1	0	0	0
Ahiret hayatının aşamalarını açıklar.	1	0	0	0
Sözel (İNG)				
İngilizce				
KAZANIM BELİRTİLMEMİŞ	10	9	0	90
Sayısal (MAT)				
Matematik				
Rasyonel sayıları tanıtır ve sayı doğrusunda gösterir.	1	1	0	100
Rasyonel sayıların kare ve küplerini hesaplar.	1	0	0	0
Devirli olan ve olmayan ondalık gösterimleri rasyonel sayı olarak ifade eder.	1	1	0	100
Bir doğal sayı ile bir cebirsel ifadeyi çarpır.	2	0	1	0
Tam sayılarla işlemler yapmayı gerektiren problemleri çözer.	3	3	0	100
Cebirsel ifadelerle toplama ve çıkarma işlemleri yapar.	2	2	0	100
Rasyonel sayıları sıralar ve karşılaştırır.	1	0	1	0
Tam sayılarla çarpma ve bölme işlemlerini yapar.	1	1	0	100
Rasyonel sayılarla çarpma ve bölme işlemlerini yapar.	1	1	0	100
Tam sayılarla toplama ve çıkarma işlemlerini yapar. İlgili problemleri çözer.	1	1	0	100
Rasyonel sayılarla işlem yapmayı gerektiren problemleri çözer.	3	2	0	67
Rasyonel sayılarla toplama ve çıkarma işlemlerini yapar.	1	1	0	100
Tam sayıların kendileri ile tekrarlı çarpımını uslu nicelik olarak ifade eder.	2	2	0	100
Sayısal (FEN)				
Fen				
Hayvan ve bitki hücrelerini, temel kısımları ve görevleri açısından karşılaştırır.	2	2	0	100
Geçmişten günümüze, hücrenin yapısı ile ilgili görüşleri teknolojik gelişmelerle ilişkilendirerek tartışır.	2	0	0	0
Hücre-doku-organ-sistem-organizma ilişkisini açıklar.	1	1	0	100
Uzay teknolojilerini açıklar.	2	1	1	50
Teleskobun gök bilimindeki önemine yönelik çıkarımda bulunur.	1	1	0	100
Evren kavramını açıklar.	1	1	0	100
Yıldız kavramını açıklar.	2	1	1	50
Mitozun canlılar için önemini açıklar.	1	1	0	100
Mitozun birbirini takip eden farklı evrelerden oluştuğunu açıklar.	1	1	0	100
Mayozun canlılar için önemini açıklar.	1	1	0	100
Üreme ana hücrelerinde mayozun nasıl gerçekleştiğini model üzerinde gösterir.	1	1	0	100
Kütleye etki eden yer çekimi kuvvetini ağırlık olarak adlandırır.	2	2	0	100
Fiziksel anlamda yapılan işin, uygulanan kuvvet ve alınan yolla ilişkili olduğunu açıklar.	1	1	0	100
Kinetik ve potansiyel enerji türlerinin birbirine dönüşümünden hareketle enerjinin korunduğu sonucunu çıkarır.	1	1	0	100
Atomun yapısını ve yapısındaki temel parçacıklarını söyler.	1	1	0	100

SONUÇ BELGESİ										7. SINIF 2. SÜREÇ İZLEME									
İSTANBUL / BEYLİKDÜZÜ / DÜNYA ETÜT MERKEZİ										DERSLERE GÖRE ANALİZ									
Öğrenci					Numara		Sınıf												
ELA ÖZÇELİK					0														
Puan Türü	Puan	Genel Ortalama	Dereceler					Genel											
			Snf	Kurum	İlçe	İl	Genel												
LGS	▲ 319,137	304,100	44	59	82	171	3214												
Katılımlar:			46	63	90	341	8326												
Ders	Soru	Doğru	Yanlış	Net	Başarı %	Sınıf Ort.	Kurum Ort.	Genel Ort.											
Türkçe	20	11	6	9,00	45	▼14,19	▼14,16	▲ 8,41											
SOSYAL BİLGİLER	10	4	3	3,00	30	▼ 7,41	▼ 7,31	▼ 4,26											
Din K.ve A.B.	10	10	0	10,00	100	▲ 8,00	▲ 7,97	▲ 5,47											
İngilizce	10	5	4	3,67	37	▼ 7,16	▼ 7,02	▲ 2,79											
Matematik	20	8	5	6,33	32	▼12,25	▼12,26	▲ 4,87											
Fen	20	9	6	7,00	35	▼14,70	▼15,01	▼ 7,41											
Toplam:		90	47	24	39,00	43	▼63,71	▼63,72	▲33,21										
Soru No	12345678901234567890																		
Sözel (TÜR)	CaDaAACaDaA ADBdd																		
Cevap Anh.	A CBDCAACDBACADBACDCD																		
Sözel (SOS)	d CdCc AD																		
Cevap Anh.	A BDCCDCBAAD																		
Sözel (DİN)	CAADBBCDA																		
Cevap Anh.	A CAADBBCDA																		
Sözel (İNG)	AcDda DdBC																		
Cevap Anh.	A ABCDBADBBC																		
Sayısal (MAT)	B D BD Bb dd daBDA																		
Cevap Anh.	A ACBCDBDBCABACCABBDA																		
Sayısal (FEN)	dBccbd CCaB D aCAB																		
Cevap Anh.	A ABBADDCBCCBBADBDCABA																		

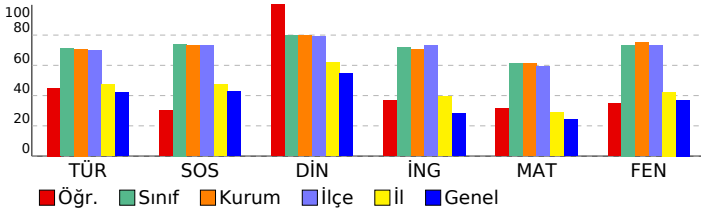

Sözel (TÜR)	S	D	Y	B%
Türkçe				
Dinlediklerinde/izlediklerinde geçen, bilmediği kelimelerin anlamını tahmin eder.	1	1	0	100
Dinlediklerinde/izlediklerinde geçen olayların gelişimi ve sonucu hakkında tahminde bulunur.	1	0	1	0
Metindeki söz sanatlarını tespit eder.	1	1	0	100
Okudukları ile ilgili çıkarımlarda bulunur.	1	0	1	0
Deyim ve atasözlerinin metne katkısını belirler.	1	1	0	100
Metnin içeriğini yorumlar.	1	1	0	100
Metnin ana fikrini/ana duygusunu belirler.	3	2	1	67
Görsellerle ilgili soruların cevaplar.	1	1	0	100
Metindeki iş ve işlem basamaklarını kavrar.	1	0	1	0
Metindeki yardımcı fikirleri belirler.	1	0	0	0
Metindeki anlatım biçimlerini belirler.	1	1	0	100
Yazdıklarını düzenler.	3	1	2	33
Grafik, tablo ve çizelgeyle sunulan bilgileri yorumlar.	1	1	0	100
Çekim eklerinin işlevlerini ayırt eder.	2	1	0	50
Fillerin anlam özelliklerini fark eder.	1	0	0	0

Sözel (SOS)	S	D	Y	B%
SOSYAL BİLGİLER				
İletişimi etkileyen tutum ve davranışları analiz ederek kendi tutum ve davranışlarını sorgular.	1	0	1	0
Osmanlı Devleti'nde islahat hareketleri sonucu ortaya çıkan kurumlardan hareketle toplumsal ve ekonomik değişim.	2	1	0	50
Osmanlı Devleti'nin siyasi güç olarak ortaya çıkış sürecini ve bu süreci etkileyen faktörleri açıklar.	2	1	0	50
Avrupa'daki gelişmelerle bağlantılı olarak Osmanlı Devleti'ni değişime zorlayan süreçleri kavrar.	3	2	1	67
Osmanlı Devleti'nin fetih siyasetini örnekler üzerinden analiz eder.	2	0	1	0

Sözel (DİN)	S	D	Y	B%
Din K.ve A.B.				
Hiz. İsa'nın (a.s.) hayatını ana hatlarıyla tanıtır.	1	1	0	100
İslam'da hac ibadetinin önemi ayet ve hadisler ışığında yorumlar.	2	2	0	100
Dünya hayatı ile ahiret hayatı arasındaki ilişkiyi yorumlar.	1	1	0	100
Nâs suresini okur, anlamını söyler.	1	1	0	100
Haccın yapıldığı özetler.	1	1	0	100
Kurban ibadetini İslam'ın yardımlaşma ve dayanışmaya verdiği önem açısından değerlendirir.	1	1	0	100
Melekleri özellikleri ve görevlerine göre sınıflandırır.	1	1	0	100
Allah'ın (c.c.) adil, merhametli ve affedicisi olması ile ahiret inancı arasında ilişki kurar.	1	1	0	100
Ahiret hayatının aşamalarını açıklar.	1	1	0	100

Sözel (İNG)	S	D	Y	B%
İngilizce				
KAZANIM BELİRTİLMEMİŞ	10	5	4	50

Sayısal (MAT)	S	D	Y	B%
Matematik				
Rasyonel sayıları tanıtır ve sayı doğrusunda gösterir.	1	0	0	0
Rasyonel sayıların kare ve küplerini hesaplar.	1	0	0	0
Devirli olan ve olmayan ondalık gösterimleri rasyonel sayı olarak ifade eder.	1	1	0	100
Bir doğal sayı ile bir cebirsel ifadeyi çarpır.	2	1	0	50
Tam sayılarla işlemler yapmayı gerektiren problemleri çözer.	3	2	0	67
Cebirsel ifadelerle toplama ve çıkarma işlemleri yapar.	2	0	1	0
Rasyonel sayıları sıralar ve karşılaştırır.	1	1	0	100
Tam sayılarla çarpma ve bölme işlemlerini yapar.	1	1	0	100
Rasyonel sayılarla çarpma ve bölme işlemlerini yapar.	1	0	0	0
Tam sayılarla toplama ve çıkarma işlemlerini yapar. İlgili problemleri çözer.	1	1	0	100
Rasyonel sayılarla işlem yapmayı gerektiren problemleri çözer.	3	0	2	0
Rasyonel sayılarla toplama ve çıkarma işlemlerini yapar.	1	0	1	0
Tam sayıların kendileri ile tekrarlı çarpımını uslu nicelik olarak ifade eder.	2	1	1	50

Sayısal (FEN)	S	D	Y	B%
Fen				
Hayvan ve bitki hücrelerini, temel kısımları ve görevleri açısından karşılaştırır.	2	0	2	0
Geçmişten günümüze, hücrenin yapısı ile ilgili görüşleri teknolojik gelişmelerle ilişkilendirerek tartışır.	2	1	1	50
Hücre-doku-organ-sistem-organizma ilişkisini açıklar.	1	0	1	0
Uzay teknolojilerini açıklar.	2	1	0	50
Teleskobun gök bilimindeki önemine yönelik çıkarımda bulunur.	1	0	0	0
Evren kavramını açıklar.	1	1	0	100
Yıldız kavramını açıklar.	2	1	1	50
Mitozun canlılar için önemini açıklar.	1	1	0	100
Mitozun birbirini takip eden farklı evrelerden oluştuğunu açıklar.	1	0	0	0
Mayozun canlılar için önemini açıklar.	1	1	0	100
Üreme ana hücrelerinde mayozun nasıl gerçekleştiğini model üzerinde gösterir.	1	0	0	0
Kütleye etki eden yer çekimi kuvvetini ağırlık olarak adlandırır.	2	1	1	50
Fiziksel anlamda yapılan işin, uygulanan kuvvet ve alınan yolla ilişkili olduğunu açıklar.	1	1	0	100
Kinetik ve potansiyel enerji türlerinin birbirine dönüşümünden hareketle enerjinin korunduğu sonucunu çıkarır.	1	1	0	100
Atomun yapısını ve yapısındaki temel parçacıklarını söyler.	1	0	0	0

SONUÇ BELGESİ	7. SINIF 2. SÜREÇ İZLEME
İSTANBUL / BEYLİKDÜZÜ / DÜNYA ETÜT MERKEZİ	DERSLERE GÖRE ANALİZ

Öğrenci	Numara	Sınıf
ELİF DURLAK	0	

Puan Türü	Puan	Genel Ortalama	Dereceler				
			Snf	Kurum	İlçe	İl	Genel
LGS	▲ 461,182	304,100	8	14	20	24	371
Katılımlar:			46	63	90	341	8326

Ders	Soru	Doğru	Yanlış	Net	Başarı %	Sınıf Ort.	Kurum Ort.	Genel Ort.
Türkçe	20	17	3	16,00	80	▲ 14,19	▲ 14,16	▲ 8,41
SOSYAL BİLGİLER	10	10	0	10,00	100	▲ 7,41	▲ 7,31	▲ 4,26
Din K.ve A.B.	10	8	2	7,33	73	▼ 8,00	▼ 7,97	▲ 5,47
İngilizce	10	10	0	10,00	100	▲ 7,16	▲ 7,02	▲ 2,79
Matematik	20	18	2	17,33	87	▲ 12,25	▲ 12,26	▲ 4,87
Fen	20	19	1	18,67	93	▲ 14,70	▲ 15,01	▲ 7,41
Toplam:	90	82	8	79,33	88	▲ 63,71	▲ 63,72	▲ 33,21

Soru No	12345678901234567890
Sözel (TÜR)	CaDbAACDDBACbDBACDcD
Cevap Anh.	A CBDC AACDDBACADBACDcD
Sözel (SOS)	BDCCDCBAAD
Cevap Anh.	A BDCCDCBAAD
Sözel (DİN)	CAADBABCDC
Cevap Anh.	A CAADBBCDCA
Sözel (İNG)	ABCDBADBBC
Cevap Anh.	A ABCDBADBBC
Sayısal (MAT)	ACBCDcBDCBACcBDBDA
Cevap Anh.	A ACBCDDBDCBACcABBDA
Sayısal (FEN)	ABBADDCBCCBBADBDcABA
Cevap Anh.	A ABBADDCBCCBBADBDcABA

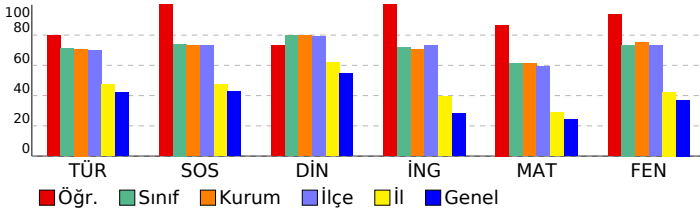

Sözel (TÜR)	S	D	Y	B%
Türkçe				
Dinlediklerinde/izlediklerinde geçen, bilmediği kelimelerin anlamını tahmin eder.	1	1	0	100
Dinlediklerinde/izlediklerinde geçen olayların gelişimi ve sonucu hakkında tahminde bulunur.	1	0	1	0
Metindeki söz sanatlarını tespit eder.	1	1	0	100
Okudukları ile ilgili çıkarımlarda bulunur.	1	0	1	0
Deyim ve atasözlerinin metne katkısını belirler.	1	1	0	100
Metnin içeriğini yorumlar.	1	1	0	100
Metnin ana fikrini/ana duygusunu belirler.	3	3	0	100
Görsellerle ilgili soruların cevaplar.	1	1	0	100
Metindeki iş ve işlem basamaklarını kavrar.	1	1	0	100
Metindeki yardımcı fikirleri belirler.	1	1	0	100
Metindeki anlatım biçimlerini belirler.	1	0	1	0
Yazdıklarını düzenler.	3	3	0	100
Grafik, tablo ve çizelgeyle sunulan bilgileri yorumlar.	1	1	0	100
Çekim eklerinin işlevlerini ayırt eder.	2	2	0	100
Fillerin anlam özelliklerini fark eder.	1	1	0	100

Sözel (SOS)	S	D	Y	B%
SOSYAL BİLGİLER				
İletişimi etkileyen tutum ve davranışları analiz ederek kendi tutum ve davranışlarını sorgular.	1	1	0	100
Osmanlı Devleti'nde islahat hareketleri sonucu ortaya çıkan kurumlardan hareketle toplumsal ve ekonomik değişim	2	2	0	100
Osmanlı Devleti'nin siyasi güç olarak ortaya çıkış sürecini ve bu süreci etkileyen faktörleri açıklar.	2	2	0	100
Avrupa'daki gelişmelerle bağlantılı olarak Osmanlı Devleti'ni değişime zorlayan süreçleri kavrar.	3	3	0	100
Osmanlı Devleti'nin fetih siyasetini örnekler üzerinden analiz eder.	2	2	0	100

Sözel (DİN)	S	D	Y	B%
Din K.ve A.B.				
Hiz. İsa'nın (a.s.) hayatını ana hatlarıyla tanıtır.	1	1	0	100
İslam'da hac ibadetinin önemini ayet ve hadisler ışığında yorumlar.	2	2	0	100
Dünya hayatı ile ahiret hayatı arasındaki ilişkiyi yorumlar.	1	1	0	100
Nâs suresini okur, anlamını söyler.	1	1	0	100
Haccın yapıldığı özetler.	1	0	1	0
Kurban ibadetini İslam'ın yardımlaşma ve dayanışmaya verdiği önem açısından değerlendirir.	1	1	0	100
Melekleri özellikleri ve görevlerine göre sınıflandırır.	1	1	0	100
Allah'ın (c.c.) adil, merhametli ve affedicisi olması ile ahiret inancı arasında ilişki kurar.	1	1	0	100
Ahiret hayatının aşamalarını açıklar.	1	0	1	0

Sözel (İNG)	S	D	Y	B%
İngilizce				
KAZANIM BELİRTİLMEMİŞ	10	10	0	100

Sayısal (MAT)	S	D	Y	B%
Matematik				
Rasyonel sayıları tanıtır ve sayı doğrusunda gösterir.	1	1	0	100
Rasyonel sayıların kare ve küplerini hesaplar.	1	1	0	100
Devirli olan ve olmayan ondalık gösterimleri rasyonel sayı olarak ifade eder.	1	1	0	100
Bir doğal sayı ile bir cebirsel ifadeyi çarpır.	2	2	0	100
Tam sayılarla işlemler yapmayı gerektiren problemleri çözer.	3	3	0	100
Cebirsel ifadelerle toplama ve çıkarma işlemleri yapar.	2	1	1	50
Rasyonel sayıları sıralar ve karşılaştırır.	1	1	0	100
Tam sayılarla çarpma ve bölme işlemlerini yapar.	1	1	0	100
Rasyonel sayılarla çarpma ve bölme işlemlerini yapar.	1	1	0	100
Tam sayılarla toplama ve çıkarma işlemlerini yapar. İlgili problemleri çözer.	1	1	0	100
Rasyonel sayılarla işlem yapmayı gerektiren problemleri çözer.	3	3	0	100
Rasyonel sayılarla toplama ve çıkarma işlemlerini yapar.	1	1	0	100
Tam sayıların kendileri ile tekrarlı çarpımını uslu nicelik olarak ifade eder.	2	1	1	50

Sayısal (FEN)	S	D	Y	B%
Fen				
Hayvan ve bitki hücrelerini, temel kısımları ve görevleri açısından karşılaştırır.	2	2	0	100
Geçmişten günümüze, hücrenin yapısı ile ilgili görüşleri teknolojik gelişmelerle ilişkilendirerek tartışır.	2	2	0	100
Hücre-doku-organ-sistem-organizma ilişkisini açıklar.	1	1	0	100
Uzay teknolojilerini açıklar.	2	2	0	100
Teleskobun gök bilimindeki önemine yönelik çıkarımda bulunur.	1	1	0	100
Evren kavramını açıklar.	1	1	0	100
Yıldız kavramını açıklar.	2	2	0	100
Mitozun canlılar için önemini açıklar.	1	1	0	100
Mitozun birbirini takip eden farklı evrelerden oluştuğunu açıklar.	1	1	0	100
Mayozun canlılar için önemini açıklar.	1	1	0	100
Üreme ana hücrelerinde mayozun nasıl gerçekleştiğini model üzerinde gösterir.	1	1	0	100
Kütleye etki eden yer çekimi kuvvetini ağırlık olarak adlandırır.	2	2	0	100
Fiziksel anlamda yapılan işin, uygulanan kuvvet ve alınan yolla ilişkili olduğunu açıklar.	1	1	0	100
Kinetik ve potansiyel enerji türlerinin birbirine dönüşümünden hareketle enerjinin korunduğu sonucunu çıkarır.	1	1	0	100
Atomun yapısını ve yapısındaki temel parçacıklarını söyler.	1	0	1	0

SONUÇ BELGESİ										7. SINIF 2. SÜREÇ İZLEME										
İSTANBUL / BEYLİKDÜZÜ / DÜNYA ETÜT MERKEZİ										DERSLERE GÖRE ANALİZ										
Öğrenci					Numara		Sınıf													
ELİF ÖZTÜRK					0															
Puan Türü		Puan		Genel Ortalama		Dereceler														
LGS		▲ 469,466		304,100		Snf	Kurum	İlçe	İl	Genel										
						2	5	10	12	259										
Katılımlar:						46	63	90	341	8326										
Ders	Soru	Doğru	Yanlış	Net	Başarı %	Sınıf Ort.	Kurum Ort.	Genel Ort.												
Türkçe	20	18	2	17,33	87	▲ 14,19	▲ 14,16	▲ 8,41												
SOSYAL BİLGİLER	10	10	0	10,00	100	▲ 7,41	▲ 7,31	▲ 4,26												
Din K.ve A.B.	10	10	0	10,00	100	▲ 8,00	▲ 7,97	▲ 5,47												
İngilizce	10	9	1	8,67	87	▲ 7,16	▲ 7,02	▲ 2,79												
Matematik	20	18	2	17,33	87	▲ 12,25	▲ 12,26	▲ 4,87												
Fen	20	19	1	18,67	93	▲ 14,70	▲ 15,01	▲ 7,41												
Toplam:		90	84	6	82,00	91	▲ 63,71	▲ 63,72	▲ 33,21											
Soru No	12345678901234567890																			
Sözel (TÜR)	CBDCCACDDBACADBDCCDCD																			
Cevap Anh.	A CBDCAACDDBACADBACDCD																			
Sözel (SOS)	BDCCDCBAAD																			
Cevap Anh.	A BDCCDCBAAD																			
Sözel (DİN)	CAADBDBCDA																			
Cevap Anh.	A CAADBDBCDA																			
Sözel (İNG)	ACCBADBBBC																			
Cevap Anh.	A ABCCBADBBBC																			
Sayısal (MAT)	ACBCDDBDCBaAACCaaBDA																			
Cevap Anh.	A ACBCDDBDCBaACCABBDA																			
Sayısal (FEN)	AdBADDCCBBADBDCCABA																			
Cevap Anh.	A ABBADDCCBBADBDCCABA																			

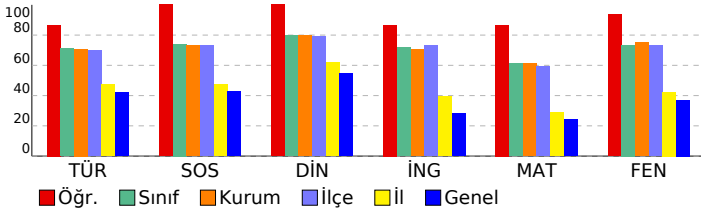

Sözel (TÜR)	S	D	Y	B%
Türkçe				
Dinlediklerinde/izlediklerinde geçen, bilmediği kelimelerin anlamını tahmin eder.	1	1	0	100
Dinlediklerinde/izlediklerinde geçen olayların gelişimi ve sonucu hakkında tahminde bulunur.	1	1	0	100
Metindeki söz sanatlarını tespit eder.	1	1	0	100
Okudukları ile ilgili çıkarımlarda bulunur.	1	1	0	100
Deyim ve atasözlerinin metne katkısını belirler.	1	0	1	0
Metnin içeriğini yorumlar.	1	1	0	100
Metnin ana fikrini/ana duygusunu belirler.	3	3	0	100
Görsellerle ilgili soruların cevaplar.	1	1	0	100
Metindeki iş ve işlem basamaklarını kavrar.	1	1	0	100
Metindeki yardımcı fikirleri belirler.	1	1	0	100
Metindeki anlatım biçimlerini belirler.	1	1	0	100
Yazdıklarını düzenler.	3	2	1	67
Grafik, tablo ve çizelgeyle sunulan bilgileri yorumlar.	1	1	0	100
Çekim eklerinin işlevlerini ayırt eder.	2	2	0	100
Fillerin anlam özelliklerini fark eder.	1	1	0	100

Sözel (SOS)	S	D	Y	B%
SOSYAL BİLGİLER				
İletişimi etkileyen tutum ve davranışları analiz ederek kendi tutum ve davranışlarını sorgular.	1	1	0	100
Osmanlı Devleti'nde islahat hareketleri sonucu ortaya çıkan kurumlardan hareketle toplumsal ve ekonomik değişim.	2	2	0	100
Osmanlı Devleti'nin siyasi güç olarak ortaya çıkış sürecini ve bu süreci etkileyen faktörleri açıklar.	2	2	0	100
Avrupa'daki gelişmelerle bağlantılı olarak Osmanlı Devleti'ni değişime zorlayan süreçleri kavrar.	3	3	0	100
Osmanlı Devleti'nin fetih siyasetini örnekler üzerinden analiz eder.	2	2	0	100

Sözel (DİN)	S	D	Y	B%
Din K.ve A.B.				
Hiz. İsa'nın (a.s.) hayatını ana hatlarıyla tanıtır.	1	1	0	100
İslam'da hac ibadetinin önemini ayet ve hadisler ışığında yorumlar.	2	2	0	100
Dünya hayatı ile ahiret hayatı arasındaki ilişkiyi yorumlar.	1	1	0	100
Nâs suresini okur, anlamını söyler.	1	1	0	100
Haccın yapıldığı özetler.	1	1	0	100
Kurban ibadetini İslam'ın yardımlaşma ve dayanışmaya verdiği önem açısından değerlendirir.	1	1	0	100
Melekleri özellikleri ve görevlerine göre sınıflandırır.	1	1	0	100
Allah'ın (c.c.) adil, merhametli ve affedicisi olması ile ahiret inancı arasında ilişki kurar.	1	1	0	100
Ahiret hayatının aşamalarını açıklar.	1	1	0	100

Sözel (İNG)	S	D	Y	B%
İngilizce				
KAZANIM BELİRTİLMEMİŞ	10	9	1	90

Sayısal (MAT)	S	D	Y	B%
Matematik				
Rasyonel sayıları tanıtır ve sayı doğrusunda gösterir.	1	1	0	100
Rasyonel sayıların kare ve küplerini hesaplar.	1	1	0	100
Devirli olan ve olmayan ondalık gösterimleri rasyonel sayı olarak ifade eder.	1	1	0	100
Bir doğal sayı ile bir cebirsel ifadeyi çarpır.	2	2	0	100
Tam sayılarla işlemler yapmayı gerektiren problemleri çözer.	3	2	1	67
Cebirsel ifadelerle toplama ve çıkarma işlemleri yapar.	2	2	0	100
Rasyonel sayıları sıralar ve karşılaştırır.	1	1	0	100
Tam sayılarla çarpma ve bölme işlemlerini yapar.	1	1	0	100
Rasyonel sayılarla çarpma ve bölme işlemlerini yapar.	1	1	0	100
Tam sayılarla toplama ve çıkarma işlemlerini yapar. İlgili problemleri çözer.	1	1	0	100
Rasyonel sayılarla işlem yapmayı gerektiren problemleri çözer.	3	2	1	67
Rasyonel sayılarla toplama ve çıkarma işlemlerini yapar.	1	1	0	100
Tam sayıların kendileri ile tekrarlı çarpımını uslu nicelik olarak ifade eder.	2	2	0	100

Sayısal (FEN)	S	D	Y	B%
Fen				
Hayvan ve bitki hücrelerini, temel kısımlarını ve görevleri açısından karşılaştırır.	2	2	0	100
Geçmişten günümüze, hücrenin yapısı ile ilgili görüşleri teknolojik gelişmelerle ilişkilendirerek tartışır.	2	1	1	50
Hücre-doku-organ-sistem-organizma ilişkisini açıklar.	1	1	0	100
Uzay teknolojilerini açıklar.	2	2	0	100
Teleskobun gök bilimindeki önemine yönelik çıkarımda bulunur.	1	1	0	100
Evren kavramını açıklar.	1	1	0	100
Yıldız kavramını açıklar.	2	2	0	100
Mitozun canlılar için önemini açıklar.	1	1	0	100
Mitozun birbirini takip eden farklı evrelerden oluştuğunu açıklar.	1	1	0	100
Mayozun canlılar için önemini açıklar.	1	1	0	100
Üreme ana hücrelerinde mayozun nasıl gerçekleştiğini model üzerinde gösterir.	1	1	0	100
Kütleye etki eden yer çekimi kuvvetini ağırlık olarak adlandırır.	2	2	0	100
Fiziksel anlamda yapılan işin, uygulanan kuvvet ve alınan yolla ilişkili olduğunu açıklar.	1	1	0	100
Kinetik ve potansiyel enerji türlerinin birbirine dönüşümünden hareketle enerjinin korunduğu sonucunu çıkarır.	1	1	0	100
Atomun yapısını ve yapısındaki temel parçacıklarını söyler.	1	1	0	100

SONUÇ BELGESİ	7. SINIF 2. SÜREÇ İZLEME
İSTANBUL / BEYLİKDÜZÜ / DÜNYA ETÜT MERKEZİ	DERSLERE GÖRE ANALİZ

Öğrenci	Numara	Sınıf
EMİR AKBAL	0	

Puan Türü	Puan	Genel Ortalama	Dereceler				
			Snf	Kurum	İlçe	İl	Genel
LGS	▲ 387,868	304,100	34	46	61	85	1578
Katılımlar:			46	63	90	341	8326

Ders	Soru	Doğru	Yanlış	Net	Başarı %	Sınıf Ort.	Kurum Ort.	Genel Ort.
Türkçe	20	15	5	13,33	67	▼ 14,19	▼ 14,16	▲ 8,41
SOSYAL BİLGİLER	10	8	2	7,33	73	▼ 7,41	▲ 7,31	▲ 4,26
Din K.ve A.B.	10	8	2	7,33	73	▼ 8,00	▼ 7,97	▲ 5,47
İngilizce	10	9	1	8,67	87	▲ 7,16	▲ 7,02	▲ 2,79
Matematik	20	11	7	8,67	43	▼ 12,25	▼ 12,26	▲ 4,87
Fen	20	16	4	14,67	73	▼ 14,70	▼ 15,01	▲ 7,41
Toplam:	90	67	21	60,00	67	▼ 63,71	▼ 63,72	▲ 33,21

Soru No	12345678901234567890
Sözel (TÜR)	ACDCaDCAACADDBcdaCaB
Cevap Anh.	B ACDCBDCAACADDBACDCDB
Sözel (SOS)	bCbBAADBDC
Cevap Anh.	B CDCBAADBDC
Sözel (DİN)	CDAdDBdAAD
Cevap Anh.	B CDABDBCAAD
Sözel (İNG)	dCDABBBCDA
Cevap Anh.	B BCDABBBCDA
Sayısal (MAT)	bdDACB DBdaCBABDc da
Cevap Anh.	B DBDACBCDBACCBBABDACAB
Sayısal (FEN)	dADDaABaCBBcBBABABDC
Cevap Anh.	B BADDcABADBCBBABABDC

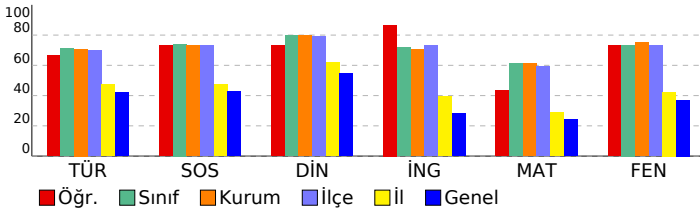

Sözel (TÜR)	S	D	Y	B%
Türkçe				
Dinlediklerinde/izlediklerinde geçen, bilmediği kelimelerin anlamını tahmin eder.	1	1	0	100
Dinlediklerinde/izlediklerinde geçen olayların gelişimi ve sonucu hakkında tahminde bulunur.	1	0	1	0
Metindeki söz sanatlarını tespit eder.	1	1	0	100
Okudukları ile ilgili çıkarımlarda bulunur.	1	1	0	100
Deyim ve atasözlerinin metne katkısını belirler.	1	1	0	100
Metnin içeriğini yorumlar.	1	1	0	100
Metnin ana fikrini/ana duygusunu belirler.	3	3	0	100
Görsellerle ilgili soruların cevaplar.	1	1	0	100
Metindeki iş ve işlem basamaklarını kavrar.	1	1	0	100
Metindeki yardımcı fikirleri belirler.	1	1	0	100
Metindeki anlatım biçimlerini belirler.	1	1	0	100
Yazdıklarını düzenler.	3	1	2	33
Grafik, tablo ve çizelgeyle sunulan bilgileri yorumlar.	1	1	0	100
Çekim eklerinin işlevlerini ayırt eder.	2	0	2	0
Fillerin anlam özelliklerini fark eder.	1	1	0	100

Sözel (SOS)	S	D	Y	B%
SOSYAL BİLGİLER				
İletişimi etkileyen tutum ve davranışları analiz ederek kendi tutum ve davranışlarını sorgular.	1	1	0	100
Osmanlı Devleti'nde islahat hareketleri sonucu ortaya çıkan kurumlardan hareketle toplumsal ve ekonomik değişim	2	2	0	100
Osmanlı Devleti'nin siyasi güç olarak ortaya çıkış sürecini ve bu süreci etkileyen faktörleri açıklar.	2	2	0	100
Avrupa'daki gelişmelerle bağlantılı olarak Osmanlı Devleti'ni değişime zorlayan süreçleri kavrar.	3	2	1	67
Osmanlı Devleti'nin fetih siyasetini örnekler üzerinden analiz eder.	2	1	1	50

Sözel (DİN)	S	D	Y	B%
Din K.ve A.B.				
Hiz. İsa'nın (a.s.) hayatını ana hatlarıyla tanıtır.	1	0	1	0
İslam'da hac ibadetinin önemi ayet ve hadisler ışığında yorumlar.	2	2	0	100
Dünya hayatı ile ahiret hayatı arasındaki ilişkiyi yorumlar.	1	1	0	100
Nâs suresini okur, anlamını söyler.	1	0	1	0
Haccın yapıldığı özetler.	1	1	0	100
Kurban ibadetini İslam'ın yardımlaşma ve dayanışmaya verdiği önem açısından değerlendirir.	1	1	0	100
Melekleri özellikleri ve görevlerine göre sınıflandırır.	1	1	0	100
Allah'ın (c.c.) adil, merhametli ve affedicisi olması ile ahiret inancı arasında ilişki kurar.	1	1	0	100
Ahiret hayatının aşamalarını açıklar.	1	1	0	100

Sözel (İNG)	S	D	Y	B%
İngilizce				
KAZANIM BELİRTİLMEMİŞ	10	9	1	90

Sayısal (MAT)	S	D	Y	B%
Matematik				
Rasyonel sayıları tanıtır ve sayı doğrusunda gösterir.	1	1	0	100
Rasyonel sayıların kare ve küplerini hesaplar.	1	1	0	100
Devirli olan ve olmayan ondalık gösterimleri rasyonel sayı olarak ifade eder.	1	1	0	100
Bir doğal sayı ile bir cebirsel ifadeyi çarpır.	2	1	0	50
Tam sayılarla işlemler yapmayı gerektiren problemleri çözer.	3	3	0	100
Cebirsel ifadelerle toplama ve çıkarma işlemleri yapar.	2	0	2	0
Rasyonel sayıları sıralar ve karşılaştırır.	1	0	1	0
Tam sayılarla çarpma ve bölme işlemlerini yapar.	1	1	0	100
Rasyonel sayılarla çarpma ve bölme işlemlerini yapar.	1	1	0	100
Tam sayılarla toplama ve çıkarma işlemlerini yapar. İlgili problemleri çözer.	1	1	0	100
Rasyonel sayılarla işlem yapmayı gerektiren problemleri çözer.	3	1	1	33
Rasyonel sayılarla toplama ve çıkarma işlemlerini yapar.	1	0	1	0
Tam sayıların kendileri ile tekrarlı çarpımını uslu nicelik olarak ifade eder.	2	0	2	0

Sayısal (FEN)	S	D	Y	B%
Fen				
Hayvan ve bitki hücrelerini, temel kısımları ve görevleri açısından karşılaştırır.	2	1	1	50
Geçmişten günümüze, hücrenin yapısı ile ilgili görüşleri teknolojik gelişmelerle ilişkilendirerek tartışır.	2	2	0	100
Hücre-doku-organ-sistem-organizma ilişkisini açıklar.	1	1	0	100
Uzay teknolojilerini açıklar.	2	1	1	50
Teleskobun göz bilimindeki önemine yönelik çıkarımda bulunur.	1	1	0	100
Evren kavramını açıklar.	1	1	0	100
Yıldız kavramını açıklar.	2	1	1	50
Mitozun canlılar için önemini açıklar.	1	1	0	100
Mitozun birbirini takip eden farklı evrelerden oluştuğunu açıklar.	1	1	0	100
Mayozun canlılar için önemini açıklar.	1	0	1	0
Üreme ana hücrelerinde mayozun nasıl gerçekleştiğini model üzerinde gösterir.	1	1	0	100
Kütleye etki eden yer çekimi kuvvetini ağırlık olarak adlandırır.	2	2	0	100
Fiziksel anlamda yapılan işin, uygulanan kuvvet ve alınan yolla ilişkili olduğunu açıklar.	1	1	0	100
Kinetik ve potansiyel enerji türlerinin birbirine dönüşümünden hareketle enerjinin korunduğu sonucunu çıkarır.	1	1	0	100
Atomun yapısını ve yapısındaki temel parçacıklarını söyler.	1	1	0	100

SONUÇ BELGESİ								
İSTANBUL / BEYLİKDÜZÜ / DÜNYA ETÜT MERKEZİ								
Öğrenci				Numara	Sınıf			
EYLÜL ÖZÇELİK				0				
Puan Türü	Puan	Genel Ortalama	Dereceler					
			Snf	Kurum	İlçe	İl	Genel	
LGS	▼ 275,174	304,100	45	61	86	222	4688	
Katılımlar:			46	63	90	341	8326	
Ders	Soru	Doğru	Yanlış	Net	Başarı %	Sınıf Ort.	Kurum Ort.	Genel Ort.
Türkçe	20	11	8	8,33	42	▼14,19	▼14,16	▼ 8,41
Din K.ve A.B.	10	6	4	4,67	47	▼ 8,00	▼ 7,97	▼ 5,47
İngilizce	10	4	3	3,00	30	▼ 7,16	▼ 7,02	▲ 2,79
Matematik	20	6	7	3,67	18	▼12,25	▼12,26	▼ 4,87
Fen	20	6	7	3,67	18	▼14,70	▼15,01	▼ 7,41
Toplam:		90	33	29	23,33	▼63,71	▼63,72	▼33,21
Soru No	12345678901234567890							
Sözel (TÜR)	cCDbaDCAdCcDDdACca B							
Cevap Anh.	B ACDCBDCAACADDBACDCDB							
Sözel (DİN)	CDdBaBdcAD							
Cevap Anh.	B CDABDBCAAD							
Sözel (İNG)	aaDdBB C							
Cevap Anh.	B BCDABBBCCA							
Sayısal (MAT)	bBD b C daaa BbA A							
Cevap Anh.	B DBDACBCDBACCBBABDACAB							
Sayısal (FEN)	cA Dbcd CCB Acb b							
Cevap Anh.	B BADD CABDBCCBBABABDC							

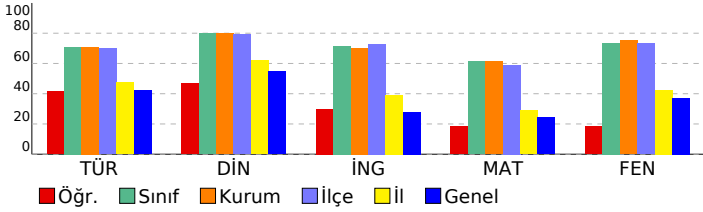

7. SINIF 2. SÜREÇ İZLEME

DERSLERE GÖRE ANALİZ

Sözel (TÜR)	S	D	Y	B%
Türkçe				
Dinlediklerinde/izlediklerinde geçen, bilmediği kelimelerin anlamını tahmin eder.	1	0	1	0
Dinlediklerinde/izlediklerinde geçen olayların gelişimi ve sonucu hakkında tahminde bulunur.	1	0	1	0
Metindeki söz sanatlarını tespit eder.	1	1	0	100
Okudukları ile ilgili çıkarımlarda bulunur.	1	1	0	100
Deyim ve atasözlerinin metne katkısını belirler.	1	1	0	100
Metnin içeriğini yorumlar.	1	0	1	0
Metnin ana fikrini/ana duygusunu belirler.	3	2	1	67
Görsellerle ilgili soruların cevaplar.	1	1	0	100
Metindeki iş ve işlem basamaklarını kavrar.	1	0	1	0
Metindeki yardımcı fikirleri belirler.	1	1	0	100
Metindeki anlatım biçimlerini belirler.	1	0	1	0
Yazdıklarını düzenler.	3	3	0	100
Grafik, tablo ve çizelgeyle sunulan bilgileri yorumlar.	1	1	0	100
Çekim eklerinin işlevlerini ayırt eder.	2	0	1	0
Fillerin anlam özelliklerini fark eder.	1	0	1	0

Sözel (SOS)	S	D	Y	B%
SOSYAL BİLGİLER				
İletişimi etkileyen tutum ve davranışları analiz ederek kendi tutum ve davranışlarını sorgular.	1	0	0	0
Osmanlı Devleti'nde islahat hareketleri sonucu ortaya çıkan kurumlardan hareketle toplumsal ve ekonomik değişim.	2	0	0	0
Osmanlı Devleti'nin siyasi güç olarak ortaya çıkış sürecini ve bu süreci etkileyen faktörleri açıklar.	2	0	0	0
Avrupa'daki gelişmelerle bağlantılı olarak Osmanlı Devleti'ni değişime zorlayan süreçleri kavrar.	3	0	0	0
Osmanlı Devleti'nin fetih siyasetini örnekler üzerinden analiz eder.	2	0	0	0

Sözel (DİN)	S	D	Y	B%
Din K.ve A.B.				
Hiz. İsa'nın (a.s.) hayatını ana hatlarıyla tanıtır.	1	0	1	0
İslam'da hac ibadetinin önemi ayet ve hadisler ışığında yorumlar.	2	1	1	50
Dünya hayatı ile ahiret hayatı arasındaki ilişkiyi yorumlar.	1	1	0	100
Nâs suresini okur, anlamını söyler.	1	1	0	100
Haccın yapıldığı özetler.	1	0	1	0
Kurban ibadetini İslam'ın yardımlaşma ve dayanışmaya verdiği önem açısından değerlendirir.	1	1	0	100
Melekleri özellikleri ve görevlerine göre sınıflandırır.	1	1	0	100
Allah'ın (c.c.) adil, merhametli ve affedicisi olması ile ahiret inancı arasında ilişki kurar.	1	1	0	100
Ahiret hayatının aşamalarını açıklar.	1	0	1	0

Sözel (İNG)	S	D	Y	B%
İngilizce				
KAZANIM BELİRTİLMEMİŞ	10	4	3	40

Sayısal (MAT)	S	D	Y	B%
Matematik				
Rasyonel sayıları tanıtır ve sayı doğrusunda gösterir.	1	0	0	0
Rasyonel sayıların kare ve küplerini hesaplar.	1	0	1	0
Devirli olan ve olmayan ondalık gösterimleri rasyonel sayı olarak ifade eder.	1	0	0	0
Bir doğal sayı ile bir cebirsel ifadeyi çarpar.	2	1	1	50
Tam sayılarla işlemler yapmayı gerektiren problemleri çözer.	3	1	0	33
Cebirsel ifadelerle toplama ve çıkarma işlemleri yapar.	2	0	2	0
Rasyonel sayıları sıralar ve karşılaştırır.	1	1	0	100
Tam sayılarla çarpma ve bölme işlemlerini yapar.	1	1	0	100
Rasyonel sayılarla çarpma ve bölme işlemlerini yapar.	1	0	1	0
Tam sayılarla toplama ve çıkarma işlemlerini yapar. İlgili problemleri çözer.	1	0	1	0
Rasyonel sayılarla işlem yapmayı gerektiren problemleri çözer.	3	0	0	0
Rasyonel sayılarla toplama ve çıkarma işlemlerini yapar.	1	0	1	0
Tam sayıların kendileri ile tekrarlı çarpımını uslu nicelik olarak ifade eder.	2	2	0	100

Sayısal (FEN)	S	D	Y	B%
Fen				
Hayvan ve bitki hücrelerini, temel kısımları ve görevleri açısından karşılaştırır.	2	0	2	0
Geçmişten günümüze, hücrenin yapısı ile ilgili görüşleri teknolojik gelişmelerle ilişkilendirerek tartışır.	2	0	1	0
Hücre-doku-organ-sistem-organizma ilişkisini açıklar.	1	1	0	100
Uzay teknolojilerini açıklar.	2	1	1	50
Teleskobun gök bilimin gelişimindeki önemine yönelik çıkarımda bulunur.	1	0	0	0
Evren kavramını açıklar.	1	1	0	100
Yıldız kavramını açıklar.	2	2	0	100
Mitozun canlılar için önemini açıklar.	1	0	0	0
Mitozun birbirini takip eden farklı evrelerden oluştuğunu açıklar.	1	0	0	0
Mayozun canlılar için önemini açıklar.	1	0	0	0
Üreme ana hücrelerinde mayozun nasıl gerçekleştiğini model üzerinde gösterir.	1	0	0	0
Kütleye etki eden yer çekimi kuvvetini ağırlık olarak adlandırır.	2	0	1	0
Fiziksel anlamda yapılan işin, uygulanan kuvvet ve alınan yolla ilişkili olduğunu açıklar.	1	1	0	100
Kinetik ve potansiyel enerji türlerinin birbirine dönüşümünden hareketle enerjinin korunduğu sonucunu çıkarır.	1	0	1	0
Atomun yapısını ve yapısındaki temel parçacıklarını söyler.	1	0	1	0

SONUÇ BELGESİ								7. SINIF 2. SÜREÇ İZLEME									
İSTANBUL / BEYLİKDÜZÜ / DÜNYA ETÜT MERKEZİ								DERSLERE GÖRE ANALİZ									
Öğrenci				Numara		Sınıf											
EYLÜL TÜRK				0													
Puan Türü	Puan	Genel Ortalama	Dereceler					Genel									
			Snf	Kurum	İlçe	İl	Genel										
LGS	▲ 446,989	304,100	15	23	30	38	596										
Katılımlar:			46	63	90	341	8326										
Ders	Soru	Doğru	Yanlış	Net	Başarı %	Sınıf Ort.	Kurum Ort.	Genel Ort.									
Türkçe	20	17	3	16,00	80	▲ 14,19	▲ 14,16	▲ 8,41									
SOSYAL BİLGİLER	10	8	1	7,67	77	▲ 7,41	▲ 7,31	▲ 4,26									
Din K.ve A.B.	10	10	0	10,00	100	▲ 8,00	▲ 7,97	▲ 5,47									
İngilizce	10	10	0	10,00	100	▲ 7,16	▲ 7,02	▲ 2,79									
Matematik	20	17	2	16,33	82	▲ 12,25	▲ 12,26	▲ 4,87									
Fen	20	17	3	16,00	80	▲ 14,70	▲ 15,01	▲ 7,41									
Toplam:		90	79	9	76,00	84	▲ 63,71	▲ 63,72	▲ 33,21								
Soru No	12345678901234567890																
Sözel (TÜR)	ACDCaDCAACADddAaDCDB																
Cevap Anh.	B	ACDCBDCAACADDBACDCDB															
Sözel (SOS)	CbCB ADBDC																
Cevap Anh.	B	CDCBAADBDC															
Sözel (DİN)	CDABDBCAAD																
Cevap Anh.	B	CDABDBCAAD															
Sözel (İNG)	BCDABBBCDA																
Cevap Anh.	B	BCDABBBCDA															
Sayısal (MAT)	DBDACdCdAACCBBABDA AB																
Cevap Anh.	B	DBDACBCDBACCBBABDACAB															
Sayısal (FEN)	BADDbAdAdAaCCBBABABDC																
Cevap Anh.	B	BADD CABADBCBBABABDC															

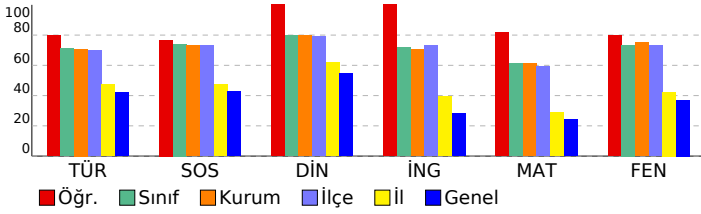

Sözel (TÜR)	S	D	Y	B%
Türkçe				
Dinlediklerinde/izlediklerinde geçen, bilmediği kelimelerin anlamını tahmin eder.	1	1	0	100
Dinlediklerinde/izlediklerinde geçen olayların gelişimi ve sonucu hakkında tahminde bulunur.	1	0	1	0
Metindeki söz sanatlarını tespit eder.	1	1	0	100
Okudukları ile ilgili çıkarımlarda bulunur.	1	1	0	100
Deyim ve atasözlerinin metne katkısını belirler.	1	1	0	100
Metnin içeriğini yorumlar.	1	1	0	100
Metnin ana fikrini/ana duygusunu belirler.	3	3	0	100
Görsellerle ilgili soruların cevaplar.	1	1	0	100
Metindeki iş ve işlem basamaklarını kavrar.	1	0	1	0
Metindeki yardımcı fikirleri belirler.	1	1	0	100
Metindeki anlatım biçimlerini belirler.	1	1	0	100
Yazdıklarını düzenler.	3	2	1	67
Grafik, tablo ve çizelgeyle sunulan bilgileri yorumlar.	1	1	0	100
Çekim eklerinin işlevlerini ayırt eder.	2	2	0	100
Fillerin anlam özelliklerini fark eder.	1	1	0	100

Sözel (SOS)	S	D	Y	B%
SOSYAL BİLGİLER				
İletişimi etkileyen tutum ve davranışları analiz ederek kendi tutum ve davranışlarını sorgular.	1	1	0	100
Osmanlı Devleti'nde islahat hareketleri sonucu ortaya çıkan kurumlardan hareketle toplumsal ve ekonomik değişim	2	2	0	100
Osmanlı Devleti'nin siyasi güç olarak ortaya çıkış sürecini ve bu süreci etkileyen faktörleri açıklar.	2	1	0	50
Avrupa'daki gelişmelerle bağlantılı olarak Osmanlı Devleti'ni değişime zorlayan süreçleri kavrar.	3	3	0	100
Osmanlı Devleti'nin fetih siyasetini örnekler üzerinden analiz eder.	2	1	1	50

Sözel (DİN)	S	D	Y	B%
Din K.ve A.B.				
Hiz. İsa'nın (a.s.) hayatını ana hatlarıyla tanıtır.	1	1	0	100
İslam'da hac ibadetinin önemi ayet ve hadisler ışığında yorumlar.	2	2	0	100
Dünya hayatı ile ahiret hayatı arasındaki ilişkiyi yorumlar.	1	1	0	100
Nâs suresini okur, anlamını söyler.	1	1	0	100
Haccın yapıldığı özetler.	1	1	0	100
Kurban ibadetini İslam'ın yardımlaşma ve dayanışmaya verdiği önem açısından değerlendirir.	1	1	0	100
Melekleri özellikleri ve görevlerine göre sınıflandırır.	1	1	0	100
Allah'ın (c.c.) adil, merhametli ve affedicisi olması ile ahiret inancı arasında ilişki kurar.	1	1	0	100
Ahiret hayatının aşamalarını açıklar.	1	1	0	100

Sözel (İNG)	S	D	Y	B%
İngilizce				
KAZANIM BELİRTİLMEMİŞ	10	10	0	100

Sayısal (MAT)	S	D	Y	B%
Matematik				
Rasyonel sayıları tanıtır ve sayı doğrusunda gösterir.	1	1	0	100
Rasyonel sayıların kare ve küplerini hesaplar.	1	1	0	100
Devirli olan ve olmayan ondalık gösterimleri rasyonel sayı olarak ifade eder.	1	0	1	0
Bir doğal sayı ile bir cebirsel ifadeyi çarpır.	2	2	0	100
Tam sayılarla işlemler yapmayı gerektiren problemleri çözer.	3	2	1	67
Cebirsel ifadelerle toplama ve çıkarma işlemleri yapar.	2	2	0	100
Rasyonel sayıları sıralar ve karşılaştırır.	1	1	0	100
Tam sayılarla çarpma ve bölme işlemlerini yapar.	1	1	0	100
Rasyonel sayılarla çarpma ve bölme işlemlerini yapar.	1	1	0	100
Tam sayılarla toplama ve çıkarma işlemlerini yapar. İlgili problemleri çözer.	1	1	0	100
Rasyonel sayılarla işlem yapmayı gerektiren problemleri çözer.	3	2	0	67
Rasyonel sayılarla toplama ve çıkarma işlemlerini yapar.	1	1	0	100
Tam sayıların kendileri ile tekrarlı çarpımını uslu nicelik olarak ifade eder.	2	2	0	100

Sayısal (FEN)	S	D	Y	B%
Fen				
Hayvan ve bitki hücrelerini, temel kısımları ve görevleri açısından karşılaştırır.	2	2	0	100
Geçmişten günümüze, hücrenin yapısı ile ilgili görüşleri teknolojik gelişmelerle ilişkilendirerek tartışır.	2	1	1	50
Hücre-doku-organ-sistem-organizma ilişkisini açıklar.	1	1	0	100
Uzay teknolojilerini açıklar.	2	1	1	50
Teleskobun gök bilimindeki önemine yönelik çıkarımda bulunur.	1	0	1	0
Evren kavramını açıklar.	1	1	0	100
Yıldız kavramını açıklar.	2	2	0	100
Mitozun canlılar için önemini açıklar.	1	1	0	100
Mitozun birbirini takip eden farklı evrelerden oluştuğunu açıklar.	1	1	0	100
Mayozun canlılar için önemini açıklar.	1	1	0	100
Üreme ana hücrelerinde mayozun nasıl gerçekleştiğini model üzerinde gösterir.	1	1	0	100
Kütleye etki eden yer çekimi kuvvetini ağırlık olarak adlandırır.	2	2	0	100
Fiziksel anlamda yapılan işin, uygulanan kuvvet ve alınan yolla ilişkili olduğunu açıklar.	1	1	0	100
Kinetik ve potansiyel enerji türlerinin birbirine dönüşümünden hareketle enerjinin korunduğu sonucunu çıkarır.	1	1	0	100
Atomun yapısını ve yapısındaki temel parçacıklarını söyler.	1	1	0	100

SONUÇ BELGESİ

7. SINIF 2. SÜREÇ İZLEME

İSTANBUL / BEYLİKDÜZÜ / DÜNYA ETÜT MERKEZİ

Öğrenci: HAKAN EROL

Numara: 0

Sınıf:

Puan Türü	Puan	Genel Ortalama	Dereceler				
			Snf	Kurum	İlçe	İl	Genel
LGS	▲ 435,027	304,100	18	26	33	43	783
Katılımlar:			46	63	90	341	8326

Ders	Soru	Doğru	Yanlış	Net	Başarı %	Sınıf Ort.	Kurum Ort.	Genel Ort.
Türkçe	20	18	2	17,33	87	▲ 14,19	▲ 14,16	▲ 8,41
SOSYAL BİLGİLER	10	7	3	6,00	60	▼ 7,41	▼ 7,31	▲ 4,26
Din K.ve A.B.	10	8	2	7,33	73	▼ 8,00	▼ 7,97	▲ 5,47
İngilizce	10	6	4	4,67	47	▼ 7,16	▼ 7,02	▲ 2,79
Matematik	20	17	3	16,00	80	▲ 12,25	▲ 12,26	▲ 4,87
Fen	20	17	3	16,00	80	▲ 14,70	▲ 15,01	▲ 7,41
Toplam:	90	73	17	67,33	75	▲ 63,71	▲ 63,72	▲ 33,21

Soru No	12345678901234567890
Sözel (TÜR)	CBDC AACDBAaADBACDaD
Cevap Anh.	A CBDC AACDBACADBACDCD
Sözel (SOS)	BDCbDaBAAc
Cevap Anh.	A BDCCDCBAAD
Sözel (DİN)	dAADBcBCDA
Cevap Anh.	A CAADBBCDA
Sözel (İNG)	AcCDBdcccBC
Cevap Anh.	A ABCDBADBBC
Sayısal (MAT)	ACBCAcBDCBAbACCacBDA
Cevap Anh.	A ACBCDBDCBAbACCABBDA
Sayısal (FEN)	ABBADDaCCBBADBcCABA
Cevap Anh.	A ABBADDCBCCBBADBDCABA

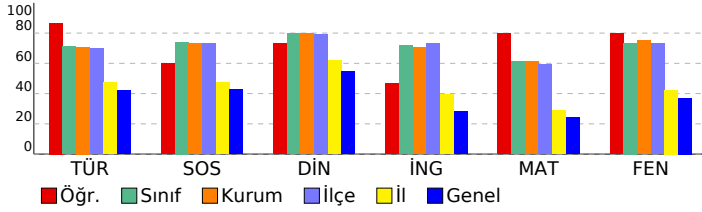

DERSLERE GÖRE ANALİZ

Sözel (TÜR)	S	D	Y	B%
Türkçe	1	1	0	100
Dinlediklerinde/izlediklerinde geçen, bilmediği kelimelerin anlamını tahmin eder.	1	1	0	100
Dinlediklerinde/izlediklerinde geçen olayların gelişimi ve sonucu hakkında tahminde bulunur.	1	1	0	100
Metindeki söz sanatlarını tespit eder.	1	1	0	100
Okudukları ile ilgili çıkarımlarda bulunur.	1	1	0	100
Deyim ve atasözlerinin metne katkısını belirler.	1	1	0	100
Metnin içeriğini yorumlar.	1	1	0	100
Metnin ana fikrini/ana duygusunu belirler.	3	3	0	100
Görsellerle ilgili soruların cevaplar.	1	1	0	100
Metindeki iş ve işlem basamaklarını kavrar.	1	1	0	100
Metindeki yardımcı fikirleri belirler.	1	0	1	0
Metindeki anlatım biçimlerini belirler.	1	1	0	100
Yazdıklarını düzenler.	3	3	0	100
Grafik, tablo ve çizelgeyle sunulan bilgileri yorumlar.	1	1	0	100
Çekim eklerinin işlevlerini ayırt eder.	2	2	0	100
Fillerin anlam özelliklerini fark eder.	1	0	1	0

Sözel (SOS)	S	D	Y	B%
SOSYAL BİLGİLER	2	2	1	50
İletişimi etkileyen tutum ve davranışları analiz ederek kendi tutum ve davranışlarını sorgular.	1	1	0	100
Osmanlı Devleti'nde islahat hareketleri sonucu ortaya çıkan kurumlardan hareketle toplumsal ve ekonomik değişim	2	2	0	100
Osmanlı Devleti'nin siyasi güç olarak ortaya çıkış sürecini ve bu süreci etkileyen faktörleri açıklar.	2	2	0	100
Avrupa'daki gelişmelerle bağlantılı olarak Osmanlı Devleti'ni değişime zorlayan süreçleri kavrar.	3	1	2	33
Osmanlı Devleti'nin fetih siyasetini örnekler üzerinden analiz eder.	2	2	0	100

Sözel (DİN)	S	D	Y	B%
Din K.ve A.B.	1	0	1	0
Hiz. İsa'nın (a.s.) hayatını ana hatlarıyla tanıtır.	1	0	1	0
İslam'da hac ibadetinin önemini ayet ve hadisler ışığında yorumlar.	2	2	0	100
Dünya hayatı ile ahiret hayatı arasındaki ilişkiyi yorumlar.	1	1	0	100
Nâs suresini okur, anlamını söyler.	1	1	0	100
Haccın yapıldığı özetler.	1	0	1	0
Kurban ibadetini İslam'ın yardımlaşma ve dayanışmaya verdiği önem açısından değerlendirir.	1	1	0	100
Melekleri özellikleri ve görevlerine göre sınıflandırır.	1	1	0	100
Allah'ın (c.c.) adil, merhametli ve affedicisi olduğunu ifade eder.	1	1	0	100
Ahiret hayatının aşamalarını açıklar.	1	1	0	100

Sözel (İNG)	S	D	Y	B%
İngilizce	10	6	4	60
KAZANIM BELİRTİLMEMİŞ	10	6	4	60

Sayısal (MAT)	S	D	Y	B%
Matematik	1	1	0	100
Rasyonel sayıları tanıtır ve sayı doğrusunda gösterir.	1	1	0	100
Rasyonel sayıların kare ve küplerini hesaplar.	1	1	0	100
Devirli olan ve olmayan ondalık gösterimleri rasyonel sayı olarak ifade eder.	1	1	0	100
Bir doğal sayı ile bir cebirsel ifadeyi çarpır.	2	2	0	100
Tam sayılarla işlemler yapmayı gerektiren problemleri çözer.	3	2	1	67
Cebirsel ifadelerle toplama ve çıkarma işlemleri yapar.	2	1	1	50
Rasyonel sayıları sıralar ve karşılaştırır.	1	1	0	100
Tam sayılarla çarpma ve bölme işlemlerini yapar.	1	1	0	100
Rasyonel sayılarla çarpma ve bölme işlemlerini yapar.	1	1	0	100
Tam sayılarla toplama ve çıkarma işlemlerini yapar. İlgili problemleri çözer.	1	1	0	100
Rasyonel sayılarla işlem yapmayı gerektiren problemleri çözer.	3	2	1	67
Rasyonel sayılarla toplama ve çıkarma işlemlerini yapar.	1	1	0	100
Tam sayıların kendileri ile tekrarlı çarpımını uslu nicelik olarak ifade eder.	2	2	0	100

Sayısal (FEN)	S	D	Y	B%
Fen	2	2	0	100
Hayvan ve bitki hücrelerini, temel kısımlarını ve görevlerini açınsından karşılaştırır.	2	2	0	100
Geçmişten günümüze, hücrenin yapısı ile ilgili görüşleri teknolojik gelişmelerle ilişkilendirerek tartışır.	2	2	0	100
Hücre-doku-organ-sistem-organizma ilişkisini açıklar.	1	1	0	100
Uzay teknolojilerini açıklar.	2	1	1	50
Teleskobun gök bilimindeki önemine yönelik çıkarımda bulunur.	1	0	1	0
Evren kavramını açıklar.	1	1	0	100
Yıldız kavramını açıklar.	2	2	0	100
Mitozun canlılar için önemini açıklar.	1	1	0	100
Mitozun birbirini takip eden farklı evrelerden oluştuğunu açıklar.	1	1	0	100
Mayozun canlılar için önemini açıklar.	1	1	0	100
Üreme ana hücrelerinde mayozun nasıl gerçekleştiğini model üzerinde gösterir.	1	1	0	100
Kütleye etki eden yer çekimi kuvvetini ağırlık olarak adlandırır.	2	1	1	50
Fiziksel anlamda yapılan işin, uygulanan kuvvet ve alınan yolla ilişkili olduğunu açıklar.	1	1	0	100
Kinetik ve potansiyel enerji türlerinin birbirine dönüşümünden hareketle enerjinin korunduğu sonucunu çıkarır.	1	1	0	100
Atomun yapısını ve yapısındaki temel parçacıklarını söyler.	1	1	0	100

SONUÇ BELGESİ	7. SINIF 2. SÜREÇ İZLEME
İSTANBUL / BEYLİKDÜZÜ / DÜNYA ETÜT MERKEZİ	
DERSLERE GÖRE ANALİZ	

Öğrenci	Numara	Sınıf
HASAN YKT	0	

Puan Türü	Puan	Genel Ortalama	Dereceler				
			Snf	Kurum	İlçe	İl	Genel
LGS	▲ 439,845	304,100	16	24	31	40	697
Katılımlar:			46	63	90	341	8326

Ders	Soru	Doğru	Yanlış	Net	Başarı %	Sınıf Ort.	Kurum Ort.	Genel Ort.
Türkçe	20	16	4	14,67	73	▲ 14,19	▲ 14,16	▲ 8,41
SOSYAL BİLGİLER	10	8	2	7,33	73	▼ 7,41	▲ 7,31	▲ 4,26
Din K.ve A.B.	10	8	2	7,33	73	▼ 8,00	▼ 7,97	▲ 5,47
İngilizce	10	8	2	7,33	73	▲ 7,16	▲ 7,02	▲ 2,79
Matematik	20	16	4	14,67	73	▲ 12,25	▲ 12,26	▲ 4,87
Fen	20	20	0	20,00	100	▲ 14,70	▲ 15,01	▲ 7,41
Toplam:		90	76	14	71,33	▲ 63,71	▲ 63,72	▲ 33,21

Soru No	12345678901234567890
Sözel (TÜR)	CaDbAdCDBACADBACcCD
Cevap Anh.	A CBDCAACDBACADBACDCD
Sözel (SOS)	BDCaDcDAAAD
Cevap Anh.	A BDCCDCBAAD
Sözel (DİN)	aAADBcBCDA
Cevap Anh.	A CAADBBCDA
Sözel (İNG)	ABCDcADcBC
Cevap Anh.	A ABCDBADBBC
Sayısal (MAT)	ACBCDDBbBABAdCdaBDA
Cevap Anh.	A ACBCDDBCBABACCABBDA
Sayısal (FEN)	ABBADDCBCCBBADBDCA
Cevap Anh.	A ABBADDCBCCBBADBDCA

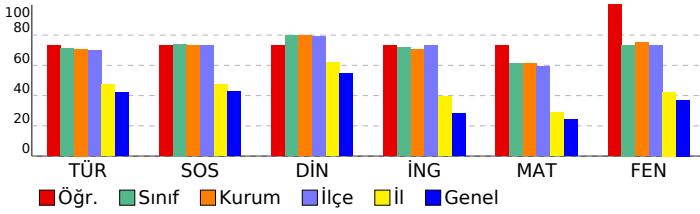

Sözel (TÜR)	S	D	Y	B%
Türkçe				
Dinlediklerinde/izlediklerinde geçen, bilmediği kelimelerin anlamını tahmin eder.	1	1	0	100
Dinlediklerinde/izlediklerinde geçen olayların gelişimi ve sonucu hakkında tahminde bulunur.	1	0	1	0
Metindeki söz sanatlarını tespit eder.	1	1	0	100
Okudukları ile ilgili çıkarımlarda bulunur.	1	0	1	0
Deyim ve atasözlerinin metne katkısını belirler.	1	1	0	100
Metnin içeriğini yorumlar.	1	0	1	0
Metnin ana fikrini/ana duygusunu belirler.	3	3	0	100
Görsellerle ilgili soruların cevaplar.	1	1	0	100
Metindeki iş ve işlem basamaklarını kavrar.	1	1	0	100
Metindeki yardımcı fikirleri belirler.	1	1	0	100
Metindeki anlatım biçimlerini belirler.	1	1	0	100
Yazdıklarını düzenler.	3	3	0	100
Grafik, tablo ve çizelgeyle sunulan bilgileri yorumlar.	1	1	0	100
Çekim eklerinin işlevlerini ayırt eder.	2	1	1	50
Fillerin anlam özelliklerini fark eder.	1	1	0	100

Sözel (SOS)	S	D	Y	B%
SOSYAL BİLGİLER				
İletişimi etkileyen tutum ve davranışları analiz ederek kendi tutum ve davranışlarını sorgular.	1	1	0	100
Osmanlı Devleti'nde islahat hareketleri sonucu ortaya çıkan kurumlardan hareketle toplumsal ve ekonomik değişim	2	2	0	100
Osmanlı Devleti'nin siyasi güç olarak ortaya çıkış sürecini ve bu süreci etkileyen faktörleri açıklar.	2	2	0	100
Avrupa'daki gelişmelerle bağlantılı olarak Osmanlı Devleti'ni değişime zorlayan süreçleri kavrar.	3	2	1	67
Osmanlı Devleti'nin fetih siyasetini örnekler üzerinden analiz eder.	2	1	1	50

Sözel (DİN)	S	D	Y	B%
Din K.ve A.B.				
Hiz. İsa'nın (a.s.) hayatını ana hatlarıyla tanıtır.	1	0	1	0
İslam'da hac ibadetinin önemi ayet ve hadisler ışığında yorumlar.	2	2	0	100
Dünya hayatı ile ahiret hayatı arasındaki ilişkiyi yorumlar.	1	1	0	100
Nâs suresini okur, anlamını söyler.	1	1	0	100
Haccın yapıldığı özetler.	1	0	1	0
Kurban ibadetini İslam'ın yardımlaşma ve dayanışmaya verdiği önem açısından değerlendirir.	1	1	0	100
Melekleri özellikleri ve görevlerine göre sınıflandırır.	1	1	0	100
Allah'ın (c.c.) adil, merhametli ve affedicisi olması ile ahiret inancı arasında ilişki kurar.	1	1	0	100
Ahiret hayatının aşamalarını açıklar.	1	1	0	100

Sözel (İNG)	S	D	Y	B%
İngilizce				
KAZANIM BELİRTİLMEMİŞ	10	8	2	80

Sayısal (MAT)	S	D	Y	B%
Matematik				
Rasyonel sayıları tanıtır ve sayı doğrusunda gösterir.	1	1	0	100
Rasyonel sayıların kare ve küplerini hesaplar.	1	1	0	100
Devirli olan ve olmayan ondalık gösterimleri rasyonel sayı olarak ifade eder.	1	1	0	100
Bir doğal sayı ile bir cebirsel ifadeyi çarpar.	2	2	0	100
Tam sayılarla işlemler yapmayı gerektiren problemleri çözer.	3	3	0	100
Cebirsel ifadelerle toplama ve çıkarma işlemleri yapar.	2	2	0	100
Rasyonel sayıları sıralar ve karşılaştırır.	1	1	0	100
Tam sayılarla çarpma ve bölme işlemlerini yapar.	1	1	0	100
Rasyonel sayılarla çarpma ve bölme işlemlerini yapar.	1	0	1	0
Tam sayılarla toplama ve çıkarma işlemlerini yapar. İlgili problemleri çözer.	1	1	0	100
Rasyonel sayılarla işlem yapmayı gerektiren problemleri çözer.	3	2	1	67
Rasyonel sayılarla toplama ve çıkarma işlemlerini yapar.	1	0	1	0
Tam sayıların kendileri ile tekrarlı çarpımını uslu nicelik olarak ifade eder.	2	1	1	50

Sayısal (FEN)	S	D	Y	B%
Fen				
Hayvan ve bitki hücrelerini, temel kısımları ve görevleri açısından karşılaştırır.	2	2	0	100
Geçmişten günümüze, hücrenin yapısı ile ilgili görüşleri teknolojik gelişmelerle ilişkilendirerek tartışır.	2	2	0	100
Hücre-doku-organ-sistem-organizma ilişkisini açıklar.	1	1	0	100
Uzay teknolojilerini açıklar.	2	2	0	100
Teleskobun gök bilimindeki önemine yönelik çıkarımda bulunur.	1	1	0	100
Evren kavramını açıklar.	1	1	0	100
Yıldız kavramını açıklar.	2	2	0	100
Mitozun canlılar için önemini açıklar.	1	1	0	100
Mitozun birbirini takip eden farklı evrelerden oluştuğunu açıklar.	1	1	0	100
Mayozun canlılar için önemini açıklar.	1	1	0	100
Üreme ana hücrelerinde mayozun nasıl gerçekleştiğini model üzerinde gösterir.	1	1	0	100
Kütleye etki eden yer çekimi kuvvetini ağırlık olarak adlandırır.	2	2	0	100
Fiziksel anlamda yapılan işin, uygulanan kuvvet ve alınan yolla ilişkili olduğunu açıklar.	1	1	0	100
Kinetik ve potansiyel enerji türlerinin birbirine dönüşümünden hareketle enerjinin korunduğu sonucunu çıkarır.	1	1	0	100
Atomun yapısını ve yapısındaki temel parçacıklarını söyler.	1	1	0	100

SONUÇ BELGESİ	7. SINIF 2. SÜREÇ İZLEME
İSTANBUL / BEYLİKDÜZÜ / DÜNYA ETÜT MERKEZİ	DERSLERE GÖRE ANALİZ

Öğrenci	Numara	Sınıf
HEVAL BERFİN YILMAZ	0	

Puan Türü	Puan	Genel Ortalama	Dereceler				
			Snf	Kurum	İlçe	İl	Genel
LGS	▲ 397,973	304,100	29	40	54	75	1401
Katılımlar:			46	63	90	341	8326

Ders	Soru	Doğru	Yanlış	Net	Başarı %	Sınıf Ort.	Kurum Ort.	Genel Ort.
Türkçe	20	15	5	13,33	67	▼ 14,19	▼ 14,16	▲ 8,41
SOSYAL BİLGİLER	10	6	4	4,67	47	▼ 7,41	▼ 7,31	▲ 4,26
Din K.ve A.B.	10	9	1	8,67	87	▲ 8,00	▲ 7,97	▲ 5,47
İngilizce	10	8	2	7,33	73	▲ 7,16	▲ 7,02	▲ 2,79
Matematik	20	15	3	14,00	70	▲ 12,25	▲ 12,26	▲ 4,87
Fen	20	14	6	12,00	60	▼ 14,70	▼ 15,01	▲ 7,41
Toplam:	90	67	21	60,00	67	▼ 63,71	▼ 63,72	▲ 33,21

Soru No	12345678901234567890
Sözel (TÜR)	bCaCbCACAADDBcCcCDB
Cevap Anh.	B ACDCBDCAACADDBACDCDB
Sözel (SOS)	dbCBbAbBDC
Cevap Anh.	B CDCBAADBDC
Sözel (DİN)	CDAaDBCAAD
Cevap Anh.	B CDABDBCAAD
Sözel (İNG)	cCDABBBCDc
Cevap Anh.	B BCDABBBCDA
Sayısal (MAT)	BDACBCDcbC BABDACaA
Cevap Anh.	B DBDACBCDBACCBBABDACAB
Sayısal (FEN)	cAbDaABcAACCBBABABDd
Cevap Anh.	B BADDCABADBCCBBABABDC

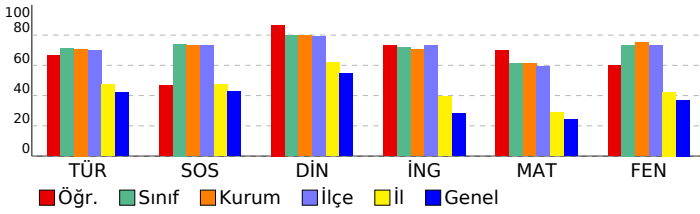

Sözel (TÜR)	S	D	Y	B%
Türkçe				
Dinlediklerinde/izlediklerinde geçen, bilmediği kelimelerin anlamını tahmin eder.	1	1	0	100
Dinlediklerinde/izlediklerinde geçen olayların gelişimi ve sonucu hakkında tahminde bulunur.	1	1	0	100
Metindeki söz sanatlarını tespit eder.	1	0	1	0
Okudukları ile ilgili çıkarımlarda bulunur.	1	1	0	100
Deyim ve atasözlerinin metne katkısını belirler.	1	1	0	100
Metnin içeriğini yorumlar.	1	0	1	0
Metnin ana fikrini/ana duygusunu belirler.	3	2	1	67
Görsellerle ilgili soruların cevaplar.	1	1	0	100
Metindeki iş ve işlem basamaklarını kavrar.	1	1	0	100
Metindeki yardımcı fikirleri belirler.	1	1	0	100
Metindeki anlatım biçimlerini belirler.	1	1	0	100
Yazdıklarını düzenler.	3	2	1	67
Grafik, tablo ve çizelgeyle sunulan bilgileri yorumlar.	1	1	0	100
Çekim eklerinin işlevlerini ayırt eder.	2	1	1	50
Fillerin anlam özelliklerini fark eder.	1	1	0	100

Sözel (SOS)	S	D	Y	B%
SOSYAL BİLGİLER				
İletişimi etkileyen tutum ve davranışları analiz ederek kendi tutum ve davranışlarını sorgular.	1	1	0	100
Osmanlı Devleti'nde islahat hareketleri sonucu ortaya çıkan kurumlardan hareketle toplumsal ve ekonomik değişim	2	2	0	100
Osmanlı Devleti'nin siyasi güç olarak ortaya çıkış sürecini ve bu süreci etkileyen faktörleri açıklar.	2	1	1	50
Avrupa'daki gelişmelerle bağlantılı olarak Osmanlı Devleti'ni değişime zorlayan süreçleri kavrar.	3	1	2	33
Osmanlı Devleti'nin fetih siyasetini örnekler üzerinden analiz eder.	2	1	1	50

Sözel (DİN)	S	D	Y	B%
Din K.ve A.B.				
Hiz. İsa'nın (a.s.) hayatını ana hatlarıyla tanıtır.	1	1	0	100
İslam'da hac ibadetinin önemi ayet ve hadisler ışığında yorumlar.	2	2	0	100
Dünya hayatı ile ahiret hayatı arasındaki ilişkiyi yorumlar.	1	1	0	100
Nâs suresini okur, anlamını söyler.	1	0	1	0
Haccın yapıldığı özetler.	1	1	0	100
Kurban ibadetini İslam'ın yardımlaşma ve dayanışmaya verdiği önem açısından değerlendirir.	1	1	0	100
Melekleri özellikleri ve görevlerine göre sınıflandırır.	1	1	0	100
Allah'ın (c.c.) adil, merhametli ve affedicisi olması ile ahiret inancı arasında ilişki kurar.	1	1	0	100
Ahiret hayatının aşamalarını açıklar.	1	1	0	100

Sözel (İNG)	S	D	Y	B%
İngilizce				
KAZANIM BELİRTİLMEMİŞ	10	8	2	80

Sayısal (MAT)	S	D	Y	B%
Matematik				
Rasyonel sayıları tanıtır ve sayı doğrusunda gösterir.	1	1	0	100
Rasyonel sayıların kare ve küplerini hesaplar.	1	1	0	100
Devirli olan ve olmayan ondalık gösterimleri rasyonel sayı olarak ifade eder.	1	1	0	100
Bir doğal sayı ile bir cebirsel ifadeyi çarpır.	2	2	0	100
Tam sayılarla işlemler yapmayı gerektiren problemleri çözer.	3	2	1	67
Cebirsel ifadelerle toplama ve çıkarma işlemleri yapar.	2	0	1	0
Rasyonel sayıları sıralar ve karşılaştırır.	1	1	0	100
Tam sayılarla çarpma ve bölme işlemlerini yapar.	1	1	0	100
Rasyonel sayılarla çarpma ve bölme işlemlerini yapar.	1	0	0	0
Tam sayılarla toplama ve çıkarma işlemlerini yapar. İlgili problemleri çözer.	1	1	0	100
Rasyonel sayılarla işlem yapmayı gerektiren problemleri çözer.	3	2	1	67
Rasyonel sayılarla toplama ve çıkarma işlemlerini yapar.	1	1	0	100
Tam sayıların kendileri ile tekrarlı çarpımını uslu nicelik olarak ifade eder.	2	2	0	100

Sayısal (FEN)	S	D	Y	B%
Fen				
Hayvan ve bitki hücrelerini, temel kısımları ve görevleri açısından karşılaştırır.	2	1	1	50
Geçmişten günümüze, hücrenin yapısı ile ilgili görüşleri teknolojik gelişmelerle ilişkilendirerek tartışır.	2	1	1	50
Hücre-doku-organ-sistem-organizma ilişkisini açıklar.	1	1	0	100
Uzay teknolojilerini açıklar.	2	1	1	50
Teleskobun gök bilimindeki önemine yönelik çıkarımda bulunur.	1	1	0	100
Evren kavramını açıklar.	1	1	0	100
Yıldız kavramını açıklar.	2	2	0	100
Mitozun canlılar için önemini açıklar.	1	1	0	100
Mitozun birbirini takip eden farklı evrelerden oluştuğunu açıklar.	1	0	1	0
Mayozun canlılar için önemini açıklar.	1	0	1	0
Üreme ana hücrelerinde mayozun nasıl gerçekleştiğini model üzerinde gösterir.	1	1	0	100
Kütleye etki eden yer çekimi kuvvetini ağırlık olarak adlandırır.	2	1	1	50
Fiziksel anlamda yapılan işin, uygulanan kuvvet ve alınan yolla ilişkili olduğunu açıklar.	1	1	0	100
Kinetik ve potansiyel enerji türlerinin birbirine dönüşümünden hareketle enerjinin korunduğu sonucunu çıkarır.	1	1	0	100
Atomun yapısını ve yapısındaki temel parçacıklarını söyler.	1	1	0	100

SONUÇ BELGESİ										7. SINIF 2. SÜREÇ İZLEME																		
İSTANBUL / BEYLİKDÜZÜ / DÜNYA ETÜT MERKEZİ										DERSLERE GÖRE ANALİZ																		
Öğrenci					Numara		Sınıf			Sözel (TÜR)					S D Y B%													
HÜMA DEDELER					0					Türkçe					1 1 0 100													
Puan Türü	Puan	Genel Ortalama		Dereceler						Dinlediklerinde/izlediklerinde geçen, bilmediği kelimelerin anlamını tahmin eder.					1 1 0 100													
LGS	▲ 353,678	304,100		Snf	Kurum	İlçe	İl	Genel		Dinlediklerinde/izlediklerinde geçen olayların gelişimi ve sonucu hakkında tahminde bulunur.					1 0 1 0													
										Metindeki söz sanatlarını tespit eder.					1 1 0 100													
										Okudukları ile ilgili çıkarımlarda bulunur.					1 1 0 100													
										Deyim ve atasözlerinin metne katkısını belirler.					1 1 0 100													
										Metnin içeriğini yorumlar.					1 1 0 100													
										Metnin ana fikrini/ana duygusunu belirler.					3 0 3 0													
										Görsellerle ilgili soruların cevaplar.					1 1 0 100													
										Metindeki iş ve işlem basamaklarını kavrar.					1 1 0 100													
										Metindeki yardımcı fikirleri belirler.					1 1 0 100													
										Metindeki anlatım biçimlerini belirler.					1 1 0 100													
										Yazdıklarını düzenler.					3 1 1 33													
										Grafik, tablo ve çizelgeyle sunulan bilgileri yorumlar.					1 1 0 100													
										Çekim eklerinin işlevlerini ayırt eder.					2 2 0 100													
										Fillerin anlam özelliklerini fark eder.					1 1 0 100													
Katılımlar:										46	63	90	341	8326		Sözel (SOS)					S D Y B%							
Ders										Soru	Doğru	Yanlış	Net	Başarı %	Sınıf Ort.	Kurum Ort.	Genel Ort.		SOSYAL BİLGİLER					1 1 0 100				
Türkçe	20	14	5	12,33	62	▼14,19	▼14,16	▲8,41		İletişimi etkileyen tutum ve davranışları analiz ederek kendi tutum ve davranışlarını sorgular.					1 1 0 100													
SOSYAL BİLGİLER	10	1	0	1,00	10	▼7,41	▼7,31	▼4,26		Osmanlı Devleti'nde islahat hareketleri sonucu ortaya çıkan kurumlardan hareketle toplumsal ve ekonomik değişim.					2 0 0 0													
Din K.ve A.B.	10	8	1	7,67	77	▼8,00	▼7,97	▲5,47		Osmanlı Devleti'nin siyasi güç olarak ortaya çıkış sürecini ve bu süreci etkileyen faktörleri açıklar.					2 0 0 0													
İngilizce	10	0	3	-1,00	-10	▼7,16	▼7,02	▼2,79		Avrupa'daki gelişmelerle bağlantılı olarak Osmanlı Devleti'ni değişime zorlayan süreçleri kavrar.					3 0 0 0													
Matematik	20	10	3	9,00	45	▼12,25	▼12,26	▲4,87		Osmanlı Devleti'nin fetih siyasetini örnekler üzerinden analiz eder.					2 0 0 0													
Fen	20	14	3	13,00	65	▼14,70	▼15,01	▲7,41		Sözel (DİN)					S D Y B%													
Toplam:	90	47	15	42,00	47	▼63,71	▼63,72	▲33,21		Din K.ve A.B.					1 0 1 0													
Soru No	12345678901234567890									CaDCAABaDBdCADB aBCD	A	CBDCAACDBACADBACDCD	B	BDCCDCBAAD	bAaD BCDa	A	CAADBDBCDA	b b b	A	ABCDBADBBC	C CD BD B cC dBBa	A	ACBCDDBCBABACCABBDA	A cA D dCCBBADBDCAAB	A	ABBADDCBCCBBADBDCAABA		

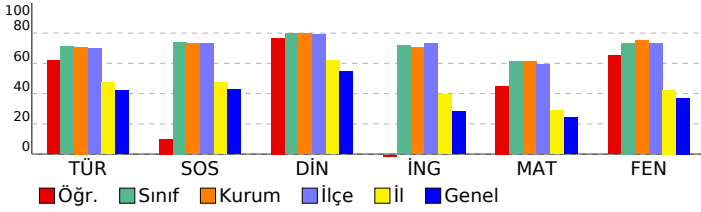

Sözel (İNG)										S D Y B%				
İngilizce										10 0 3 0				
KAZANIM BELİRTİLMEMİŞ														
Sözel (MAT)										S D Y B%				
Matematik										1 0 0 0				
Rasyonel sayıları tanıyıp ve sayı doğrusunda gösterir.										1 0 0 0				
Rasyonel sayıların kare ve küplerini hesaplar.										1 1 0 100				
Devirli olan ve olmayan ondalık gösterimleri rasyonel sayı olarak ifade eder.										1 0 0 0				
Bir doğal sayı ile bir cebirsel ifadeyi çarpıp.										2 1 1 50				
Tam sayılarla işlemler yapmayı gerektiren problemleri çözer.										3 2 0 67				
Cebirsel ifadelerle toplama ve çıkarma işlemleri yapar.										2 0 1 0				
Rasyonel sayıları sıralar ve karşılaştırır.										1 1 0 100				
Tam sayılarla çarpma ve bölme işlemlerini yapar.										1 1 0 100				
Rasyonel sayılarla çarpma ve bölme işlemlerini yapar.										1 0 0 0				
Tam sayılarla toplama ve çıkarma işlemlerini yapar. İlgili problemleri çözer.										1 1 0 100				
Rasyonel sayılarla işlem yapmayı gerektiren problemleri çözer.										3 1 0 33				
Rasyonel sayılarla toplama ve çıkarma işlemlerini yapar.										1 1 0 100				
Tam sayıların kendileri ile tekrarlı çarpımını uslu nicelik olarak ifade eder.										2 1 1 50				
Sözel (FEN)										S D Y B%				
Fen										2 1 1 50				
Hayvan ve bitki hücrelerini, temel kısımları ve görevleri açısından karşılaştırır.										2 0 0 0				
Geçmişten günümüze, hücrenin yapısı ile ilgili görüşleri teknolojik gelişmelerle ilişkilendirerek tartışır.										1 1 0 100				
Hücre-doku-organ-sistem-organizma ilişkisini açıklar.										2 1 0 50				
Uzay teknolojilerini açıklar.										1 0 1 0				
Teleskobun gök bilimindeki önemine yönelik çıkarımda bulunur.										1 1 0 100				
Evren kavramını açıklar.										2 2 0 100				
Yıldız kavramını açıklar.										1 1 0 100				
Mitozun canlılar için önemini açıklar.										1 1 0 100				
Mitozun birbirini takip eden farklı evrelerden oluştuğunu açıklar.										1 1 0 100				
Mayozun canlılar için önemini açıklar.										1 1 0 100				
Üreme ana hücrelerinde mayozun nasıl gerçekleştiğini model üzerinde gösterir.										2 2 0 100				
Kütleye etki eden yer çekimi kuvvetini ağırlık olarak adlandırır.										1 1 0 100				
Fiziksel anlamda yapılan işin, uygulanan kuvvet ve alınan yolla ilişkili olduğunu açıklar.										1 1 0 100				
Kinetik ve potansiyel enerji türlerinin birbirine dönüşümünden hareketle enerjinin korunduğu sonucunu çıkarır.										1 1 0 100				
Atomun yapısını ve yapısındaki temel parçacıklarını söyler.										1 0 1 0				

SONUÇ BELGESİ	7. SINIF 2. SÜREÇ İZLEME
İSTANBUL / BEYLİKDÜZÜ / DÜNYA ETÜT MERKEZİ	DERSLERE GÖRE ANALİZ

Öğrenci	Numara	Sınıf
HÜSEYİN KAAN ŞENCAN	0	

Puan Türü	Puan	Genel Ortalama	Dereceler				
			Snf	Kurum	İlçe	İl	Genel
LGS	▲ 461,472	304,100	7	13	19	23	367
Katılımlar:			46	63	90	341	8326

Ders	Soru	Doğru	Yanlış	Net	Başarı %	Sınıf Ort.	Kurum Ort.	Genel Ort.
Türkçe	20	18	2	17,33	87	▲ 14,19	▲ 14,16	▲ 8,41
SOSYAL BİLGİLER	10	10	0	10,00	100	▲ 7,41	▲ 7,31	▲ 4,26
Din K.ve A.B.	10	8	2	7,33	73	▼ 8,00	▼ 7,97	▲ 5,47
İngilizce	10	10	0	10,00	100	▲ 7,16	▲ 7,02	▲ 2,79
Matematik	20	18	2	17,33	87	▲ 12,25	▲ 12,26	▲ 4,87
Fen	20	18	2	17,33	87	▲ 14,70	▲ 15,01	▲ 7,41
Toplam:	90	82	8	79,33	88	▲ 63,71	▲ 63,72	▲ 33,21

Soru No	12345678901234567890
Sözel (TÜR)	ACDCBDCAACBDBACDCDB
Cevap Anh.	B ACDCBDCAACBDBACDCDB
Sözel (SOS)	CDCBAADBDC
Cevap Anh.	B CDCBAADBDC
Sözel (DİN)	CDcdBCAAD
Cevap Anh.	B CDABDBCAAD
Sözel (İNG)	BCDABBBCDA
Cevap Anh.	B BCDABBBCDA
Sayısal (MAT)	DBDACBCDBACaBABBACdB
Cevap Anh.	B DBDACBCDBACCBBABDACAB
Sayısal (FEN)	BADD CABADabCBBABABDC
Cevap Anh.	B BADD CABADBCCBBABABDC

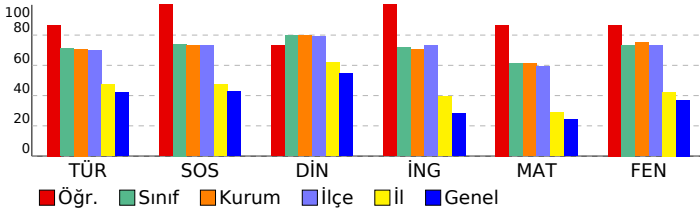

Sözel (TÜR)	S	D	Y	B%
Türkçe				
Dinlediklerinde/izlediklerinde geçen, bilmediği kelimelerin anlamını tahmin eder.	1	1	0	100
Dinlediklerinde/izlediklerinde geçen olayların gelişimi ve sonucu hakkında tahminde bulunur.	1	1	0	100
Metindeki söz sanatlarını tespit eder.	1	1	0	100
Okudukları ile ilgili çıkarımlarda bulunur.	1	1	0	100
Deyim ve atasözlerinin metne katkısını belirler.	1	1	0	100
Metnin içeriğini yorumlar.	1	1	0	100
Metnin ana fikrini/ana duygusunu belirler.	3	3	0	100
Görsellerle ilgili soruların cevaplar.	1	1	0	100
Metindeki iş ve işlem basamaklarını kavrar.	1	1	0	100
Metindeki yardımcı fikirleri belirler.	1	1	0	100
Metindeki anlatım biçimlerini belirler.	1	0	1	0
Yazdıklarını düzenler.	3	3	0	100
Grafik, tablo ve çizelgeyle sunulan bilgileri yorumlar.	1	1	0	100
Çekim eklerinin işlevlerini ayırt eder.	2	2	0	100
Fillerin anlam özelliklerini fark eder.	1	0	1	0

Sözel (SOS)	S	D	Y	B%
SOSYAL BİLGİLER				
İletişimi etkileyen tutum ve davranışları analiz ederek kendi tutum ve davranışlarını sorgular.	1	1	0	100
Osmanlı Devleti'nde islahat hareketleri sonucu ortaya çıkan kurumlardan hareketle toplumsal ve ekonomik değişim	2	2	0	100
Osmanlı Devleti'nin siyasi güç olarak ortaya çıkış sürecini ve bu süreci etkileyen faktörleri açıklar.	2	2	0	100
Avrupa'daki gelişmelerle bağlantılı olarak Osmanlı Devleti'ni değişime zorlayan süreçleri kavrar.	3	3	0	100
Osmanlı Devleti'nin fetih siyasetini örnekler üzerinden analiz eder.	2	2	0	100

Sözel (DİN)	S	D	Y	B%
Din K.ve A.B.				
Hiz. İsa'nın (a.s.) hayatını ana hatlarıyla tanıtır.	1	1	0	100
İslam'da hac ibadetinin önemini ayet ve hadisler ışığında yorumlar.	2	2	0	100
Dünya hayatı ile ahiret hayatı arasındaki ilişkiyi yorumlar.	1	1	0	100
Nâs suresini okur, anlamını söyler.	1	0	1	0
Haccın yapıldığı özetler.	1	1	0	100
Kurban ibadetini İslam'ın yardımlaşma ve dayanışmaya verdiği önem açısından değerlendirir.	1	1	0	100
Melekleri özellikleri ve görevlerine göre sınıflandırır.	1	1	0	100
Allah'ın (c.c.) adil, merhametli ve affedicisi olması ile ahiret inancı arasında ilişki kurar.	1	1	0	100
Ahiret hayatının aşamalarını açıklar.	1	0	1	0

Sözel (İNG)	S	D	Y	B%
İngilizce				
KAZANIM BELİRTİLMEMİŞ	10	10	0	100

Sayısal (MAT)	S	D	Y	B%
Matematik				
Rasyonel sayıları tanıtır ve sayı doğrusunda gösterir.	1	1	0	100
Rasyonel sayıların kare ve küplerini hesaplar.	1	1	0	100
Devirli olan ve olmayan ondalık gösterimleri rasyonel sayı olarak ifade eder.	1	1	0	100
Bir doğal sayı ile bir cebirsel ifadeyi çarpır.	2	2	0	100
Tam sayılarla işlemler yapmayı gerektiren problemleri çözer.	3	3	0	100
Cebirsel ifadelerle toplama ve çıkarma işlemleri yapar.	2	2	0	100
Rasyonel sayıları sıralar ve karşılaştırır.	1	1	0	100
Tam sayılarla çarpma ve bölme işlemlerini yapar.	1	1	0	100
Rasyonel sayılarla çarpma ve bölme işlemlerini yapar.	1	0	1	0
Tam sayılarla toplama ve çıkarma işlemlerini yapar. İlgili problemleri çözer.	1	1	0	100
Rasyonel sayılarla işlem yapmayı gerektiren problemleri çözer.	3	3	0	100
Rasyonel sayılarla toplama ve çıkarma işlemlerini yapar.	1	1	0	100
Tam sayıların kendileri ile tekrarlı çarpımını uslu nicelik olarak ifade eder.	2	1	1	50

Sayısal (FEN)	S	D	Y	B%
Fen				
Hayvan ve bitki hücrelerini, temel kısımları ve görevleri açısından karşılaştırır.	2	2	0	100
Geçmişten günümüze, hücrenin yapısı ile ilgili görüşleri teknolojik gelişmelerle ilişkilendirerek tartışır.	2	2	0	100
Hücre-doku-organ-sistem-organizma ilişkisini açıklar.	1	1	0	100
Uzay teknolojilerini açıklar.	2	2	0	100
Teleskobun gök bilimindeki önemine yönelik çıkarımda bulunur.	1	0	1	0
Evren kavramını açıklar.	1	0	1	0
Yıldız kavramını açıklar.	2	2	0	100
Mitozun canlılar için önemini açıklar.	1	1	0	100
Mitozun birbirini takip eden farklı evrelerden oluştuğunu açıklar.	1	1	0	100
Mayozun canlılar için önemini açıklar.	1	1	0	100
Üreme ana hücrelerinde mayozun nasıl gerçekleştiğini model üzerinde gösterir.	1	1	0	100
Kütleyle etki eden yer çekimi kuvvetini ağırlık olarak adlandırır.	2	2	0	100
Fiziksel anlamda yapılan işin, uygulanan kuvvet ve alınan yolla ilişkili olduğunu açıklar.	1	1	0	100
Kinetik ve potansiyel enerji türlerinin birbirine dönüşümünden hareketle enerjinin korunduğu sonucunu çıkarır.	1	1	0	100
Atomun yapısını ve yapısındaki temel parçacıklarını söyler.	1	1	0	100

SONUÇ BELGESİ										7. SINIF 2. SÜREÇ İZLEME										
İSTANBUL / BEYLİKDÜZÜ / DÜNYA ETÜT MERKEZİ										DERSLERE GÖRE ANALİZ										
Öğrenci					Numara		Sınıf													
KAZIM ÇINAR ŞAHİN					0															
Puan Türü	Puan	Genel Ortalama	Dereceler					Genel												
			Snf	Kurum	İlçe	İl	Genel													
LGS	▲ 447,610	304,100	14	22	29	37	584													
Katılımlar:			46	63	90	341	8326													
Ders	Soru	Doğru	Yanlış	Net	Başarı %	Sınıf Ort.	Kurum Ort.	Genel Ort.												
Türkçe	20	17	3	16,00	80	▲ 14,19	▲ 14,16	▲ 8,41												
SOSYAL BİLGİLER	10	10	0	10,00	100	▲ 7,41	▲ 7,31	▲ 4,26												
Din K.ve A.B.	10	9	1	8,67	87	▲ 8,00	▲ 7,97	▲ 5,47												
İngilizce	10	10	0	10,00	100	▲ 7,16	▲ 7,02	▲ 2,79												
Matematik	20	16	3	15,00	75	▲ 12,25	▲ 12,26	▲ 4,87												
Fen	20	18	2	17,33	87	▲ 14,70	▲ 15,01	▲ 7,41												
Toplam:		90	80	9	77,00	86	▲ 63,71	▲ 63,72	▲ 33,21											
Soru No	12345678901234567890																			
Sözel (TÜR)	CaDCAACDDBACADBBaBCD																			
Cevap Anh.	A	CBDC AACDDBACADBACDCD																		
Sözel (SOS)	BDCCDCBAAD																			
Cevap Anh.	A	BDCCDCBAAD																		
Sözel (DİN)	CAADBDBCDC																			
Cevap Anh.	A	CAADBDBCDA																		
Sözel (İNG)	ABCDBADBBC																			
Cevap Anh.	A	ABCDBADBBC																		
Sayısal (MAT)	ACBCaDBD BACACqABBDA																			
Cevap Anh.	A	ACBCDDBDCBACCABBDA																		
Sayısal (FEN)	ABBADDbaCCBBADBDCA																			
Cevap Anh.	A	ABBADDCBCCBBADBDCA																		

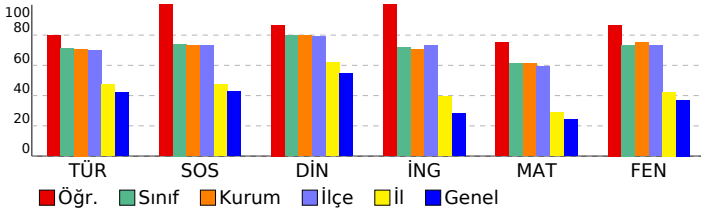

Sözel (TÜR)	S	D	Y	B%
Türkçe				
Dinlediklerinde/izlediklerinde geçen, bilmediği kelimelerin anlamını tahmin eder.	1	1	0	100
Dinlediklerinde/izlediklerinde geçen olayların gelişimi ve sonucu hakkında tahminde bulunur.	1	0	1	0
Metindeki söz sanatlarını tespit eder.	1	1	0	100
Okudukları ile ilgili çıkarımlarda bulunur.	1	1	0	100
Deyim ve atasözlerinin metne katkısını belirler.	1	1	0	100
Metnin içeriğini yorumlar.	1	1	0	100
Metnin ana fikrini/ana duygusunu belirler.	3	3	0	100
Görsellerle ilgili soruların cevaplar.	1	1	0	100
Metindeki iş ve işlem basamaklarını kavrar.	1	1	0	100
Metindeki yardımcı fikirleri belirler.	1	1	0	100
Metindeki anlatım biçimlerini belirler.	1	1	0	100
Yazdıklarını düzenler.	3	1	2	33
Grafik, tablo ve çizelgeyle sunulan bilgileri yorumlar.	1	1	0	100
Çekim eklerinin işlevlerini ayırt eder.	2	2	0	100
Fillerin anlam özelliklerini fark eder.	1	1	0	100
Sözel (SOS)				
SOSYAL BİLGİLER				
İletişimi etkileyen tutum ve davranışları analiz ederek kendi tutum ve davranışlarını sorgular.	1	1	0	100
Osmanlı Devleti'nde islahat hareketleri sonucu ortaya çıkan kurumlardan hareketle toplumsal ve ekonomik değişim.	2	2	0	100
Osmanlı Devleti'nin siyasi güç olarak ortaya çıkış sürecini ve bu süreci etkileyen faktörleri açıklar.	2	2	0	100
Avrupa'daki gelişmelerle bağlantılı olarak Osmanlı Devleti'ni değişime zorlayan süreçleri kavrar.	3	3	0	100
Osmanlı Devleti'nin fetih siyasetini örnekler üzerinden analiz eder.	2	2	0	100
Sözel (DİN)				
Din K.ve A.B.				
Hiz. İsa'nın (a.s.) hayatını ana hatlarıyla tanıtır.	1	1	0	100
İslam'da hac ibadetinin önemi ayet ve hadisler ışığında yorumlar.	2	2	0	100
Dünya hayatı ile ahiret hayatı arasındaki ilişkiyi yorumlar.	1	1	0	100
Nâs suresini okur, anlamını söyler.	1	1	0	100
Haccın yapıldığı özetler.	1	1	0	100
Kurban ibadetini İslam'ın yardımlaşma ve dayanışmaya verdiği önem açısından değerlendirir.	1	1	0	100
Melekleri özellikleri ve görevlerine göre sınıflandırır.	1	1	0	100
Allah'ın (c.c.) adil, merhametli ve affedicisi olması ile ahiret inancı arasında ilişki kurar.	1	1	0	100
Ahiret hayatının aşamalarını açıklar.	1	0	1	0
Sözel (İNG)				
İngilizce				
KAZANIM BELİRTİLMEMİŞ	10	10	0	100
Sayısal (MAT)				
Matematik				
Rasyonel sayıları tanıtır ve sayı doğrusunda gösterir.	1	1	0	100
Rasyonel sayıların kare ve küplerini hesaplar.	1	1	0	100
Devirli olan ve olmayan ondalık gösterimleri rasyonel sayı olarak ifade eder.	1	1	0	100
Bir doğal sayı ile bir cebirsel ifadeyi çarpır.	2	2	0	100
Tam sayılarla işlemler yapmayı gerektiren problemleri çözer.	3	1	2	33
Cebirsel ifadelerle toplama ve çıkarma işlemleri yapar.	2	2	0	100
Rasyonel sayıları sıralar ve karşılaştırır.	1	1	0	100
Tam sayılarla çarpma ve bölme işlemlerini yapar.	1	1	0	100
Rasyonel sayılarla çarpma ve bölme işlemlerini yapar.	1	0	0	0
Tam sayılarla toplama ve çıkarma işlemlerini yapar. İlgili problemleri çözer.	1	1	0	100
Rasyonel sayılarla işlem yapmayı gerektiren problemleri çözer.	3	2	1	67
Rasyonel sayılarla toplama ve çıkarma işlemlerini yapar.	1	1	0	100
Tam sayıların kendileri ile tekrarlı çarpımını uslu nicelik olarak ifade eder.	2	2	0	100
Sayısal (FEN)				
Fen				
Hayvan ve bitki hücrelerini, temel kısımları ve görevleri açısından karşılaştırır.	2	2	0	100
Geçmişten günümüze, hücrenin yapısı ile ilgili görüşleri teknolojik gelişmelerle ilişkilendirerek tartışır.	2	2	0	100
Hücre-doku-organ-sistem-organizma ilişkisini açıklar.	1	1	0	100
Uzay teknolojilerini açıklar.	2	1	1	50
Teleskobun gök bilimindeki önemine yönelik çıkarımda bulunur.	1	0	1	0
Evren kavramını açıklar.	1	1	0	100
Yıldız kavramını açıklar.	2	2	0	100
Mitozun canlılar için önemini açıklar.	1	1	0	100
Mitozun birbirini takip eden farklı evrelerden oluştuğunu açıklar.	1	1	0	100
Mayozun canlılar için önemini açıklar.	1	1	0	100
Üreme ana hücrelerinde mayozun nasıl gerçekleştiğini model üzerinde gösterir.	1	1	0	100
Kütleye etki eden yer çekimi kuvvetini ağırlık olarak adlandırır.	2	2	0	100
Fiziksel anlamda yapılan işin, uygulanan kuvvet ve alınan yolla ilişkili olduğunu açıklar.	1	1	0	100
Kinetik ve potansiyel enerji türlerinin birbirine dönüşümünden hareketle enerjinin korunduğu sonucunu çıkarır.	1	1	0	100
Atomun yapısını ve yapısındaki temel parçacıklarını söyler.	1	1	0	100

SONUÇ BELGESİ										7. SINIF 2. SÜREÇ İZLEME										
İSTANBUL / BEYLİKDÜZÜ / DÜNYA ETÜT MERKEZİ										DERSLERE GÖRE ANALİZ										
Öğrenci					Numara		Sınıf													
KEREM ATEŞ					0															
Puan Türü		Puan		Genel Ortalama		Dereceler														
LGS		▲ 466,370		304,100		Snf	Kurum	İlçe	İl	Genel										
						4	7	13	16	293										
Katılımlar:						46	63	90	341	8326										
Ders		Soru	Doğru	Yanlış	Net	Başarı %	Sınıf Ort.	Kurum Ort.	Genel Ort.											
Türkçe		20	18	1	17,67	88	▲ 14,19	▲ 14,16	▲ 8,41											
SOSYAL BİLGİLER		10	10	0	10,00	100	▲ 7,41	▲ 7,31	▲ 4,26											
Din K.ve A.B.		10	9	1	8,67	87	▲ 8,00	▲ 7,97	▲ 5,47											
İngilizce		10	8	2	7,33	73	▲ 7,16	▲ 7,02	▲ 2,79											
Matematik		20	18	2	17,33	87	▲ 12,25	▲ 12,26	▲ 4,87											
Fen		20	19	1	18,67	93	▲ 14,70	▲ 15,01	▲ 7,41											
Toplam:		90	82	7	79,67	89	▲ 63,71	▲ 63,72	▲ 33,21											
Soru No		12345678901234567890																		
Sözel (TÜR)		ACDCBDCAACADD cCDDB																		
Cevap Anh.		B ACDCBDCAACADDDBACDCDB																		
Sözel (SOS)		CDCBAADBDC																		
Cevap Anh.		B CDCBAADBDC																		
Sözel (DİN)		CDABDBaAAD																		
Cevap Anh.		B CDABDBCAAD																		
Sözel (İNG)		dCDaCBBCDA																		
Cevap Anh.		B BCDABBBCDA																		
Sayısal (MAT)		cBDACBCDaACCBABDACAB																		
Cevap Anh.		B DBDACBCDBACCBBABDACAB																		
Sayısal (FEN)		cADD CABADBCBBABABDC																		
Cevap Anh.		B BADD CABADBCBBABABDC																		

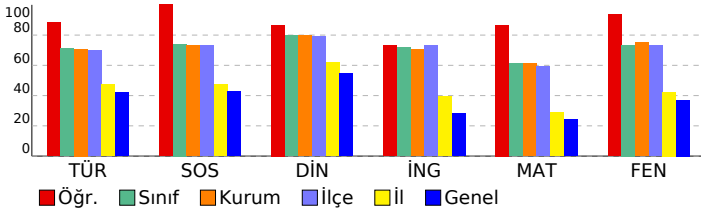

Sözel (TÜR)									
Türkçe	S	D	Y	B%					
Dinlediklerinde/izlediklerinde geçen, bilmediği kelimelerin anlamını tahmin eder.	1	1	0	100					
Dinlediklerinde/izlediklerinde geçen olayların gelişimi ve sonucu hakkında tahminde bulunur.	1	1	0	100					
Metindeki söz sanatlarını tespit eder.	1	1	0	100					
Okudukları ile ilgili çıkarımlarda bulunur.	1	1	0	100					
Deyim ve atasözlerinin metne katkısını belirler.	1	1	0	100					
Metnin içeriğini yorumlar.	1	1	0	100					
Metnin ana fikrini/ana duygusunu belirler.	3	2	1	67					
Görsellerle ilgili soruların cevaplar.	1	1	0	100					
Metindeki iş ve işlem basamaklarını kavrar.	1	0	0	0					
Metindeki yardımcı fikirleri belirler.	1	1	0	100					
Metindeki anlatım biçimlerini belirler.	1	1	0	100					
Yazdıklarını düzenler.	3	2	1	67					
Grafik, tablo ve çizelgeyle sunulan bilgileri yorumlar.	1	1	0	100					
Çekim eklerinin işlevlerini ayırt eder.	2	2	0	100					
Fillerin anlam özelliklerini fark eder.	1	1	0	100					
Sözel (SOS)									
SOSYAL BİLGİLER	S	D	Y	B%					
İletişimi etkileyen tutum ve davranışları analiz ederek kendi tutum ve davranışlarını sorgular.	1	1	0	100					
Osmanlı Devleti'nde islahat hareketleri sonucu ortaya çıkan kurumlardan hareketle toplumsal ve ekonomik değişim.	2	2	0	100					
Osmanlı Devleti'nin siyasi güç olarak ortaya çıkış sürecini ve bu süreci etkileyen faktörleri açıklar.	2	2	0	100					
Avrupa'daki gelişmelerle bağlantılı olarak Osmanlı Devleti'ni değişime zorlayan süreçleri kavrar.	3	3	0	100					
Osmanlı Devleti'nin fetih siyasetini örnekler üzerinden analiz eder.	2	2	0	100					
Sözel (DİN)									
Din K.ve A.B.	S	D	Y	B%					
Hiz. İsa'nın (a.s.) hayatını ana hatlarıyla tanıtır.	1	0	1	0					
İslam'da hac ibadetinin önemini ayet ve hadisler ışığında yorumlar.	2	2	0	100					
Dünya hayatı ile ahiret hayatı arasındaki ilişkiyi yorumlar.	1	1	0	100					
Nâs suresini okur, anlamını söyler.	1	1	0	100					
Haccın yapıldığı özetler.	1	1	0	100					
Kurban ibadetini İslam'ın yardımlaşma ve dayanışmaya verdiği önem açısından değerlendirir.	1	1	0	100					
Melekleri özellikleri ve görevlerine göre sınıflandırır.	1	1	0	100					
Allah'ın (c.c.) adil, merhametli ve affedicisi olması ile ahiret inancı arasında ilişki kurar.	1	1	0	100					
Ahiret hayatının aşamalarını açıklar.	1	1	0	100					
Sözel (İNG)									
İngilizce	S	D	Y	B%					
KAZANIM BELİRTİLMEMİŞ	10	8	2	80					
Sayısal (MAT)									
Matematik	S	D	Y	B%					
Rasyonel sayıları tanıtır ve sayı doğrusunda gösterir.	1	1	0	100					
Rasyonel sayıların kare ve küplerini hesaplar.	1	1	0	100					
Devirli olan ve olmayan ondalık gösterimleri rasyonel sayı olarak ifade eder.	1	1	0	100					
Bir doğal sayı ile bir cebirsel ifadeyi çarpar.	2	2	0	100					
Tam sayılarla işlemler yapmayı gerektiren problemleri çözer.	3	2	1	67					
Cebirsel ifadelerle toplama ve çıkarma işlemleri yapar.	2	1	1	50					
Rasyonel sayıları sıralar ve karşılaştırır.	1	1	0	100					
Tam sayılarla çarpma ve bölme işlemlerini yapar.	1	1	0	100					
Rasyonel sayılarla çarpma ve bölme işlemlerini yapar.	1	1	0	100					
Tam sayılarla toplama ve çıkarma işlemlerini yapar, ilgili problemleri çözer.	1	1	0	100					
Rasyonel sayılarla işlem yapmayı gerektiren problemleri çözer.	3	3	0	100					
Rasyonel sayılarla toplama ve çıkarma işlemlerini yapar.	1	1	0	100					
Tam sayıların kendileri ile tekrarlı çarpımını uslu nicelik olarak ifade eder.	2	2	0	100					
Sayısal (FEN)									
Fen	S	D	Y	B%					
Hayvan ve bitki hücrelerini, temel kısımları ve görevleri açısından karşılaştırır.	2	1	1	50					
Geçmişten günümüze, hücrenin yapısı ile ilgili görüşleri teknolojik gelişmelerle ilişkilendirerek tartışır.	2	2	0	100					
Hücre-doku-organ-sistem-organizma ilişkisini açıklar.	1	1	0	100					
Uzay teknolojilerini açıklar.	2	2	0	100					
Teleskobun gök bilimindeki önemine yönelik çıkarımda bulunur.	1	1	0	100					
Evren kavramını açıklar.	1	1	0	100					
Yıldız kavramını açıklar.	2	2	0	100					
Mitozun canlılar için önemini açıklar.	1	1	0	100					
Mitozun birbirini takip eden farklı evrelerden oluştuğunu açıklar.	1	1	0	100					
Mayozun canlılar için önemini açıklar.	1	1	0	100					
Üreme ana hücrelerinde mayozun nasıl gerçekleştiğini model üzerinde gösterir.	1	1	0	100					
Kütleyle etki eden yer çekimi kuvvetini ağırlık olarak adlandırır.	2	2	0	100					
Fiziksel anlamda yapılan işin, uygulanan kuvvet ve alınan yolla ilişkili olduğunu açıklar.	1	1	0	100					
Kinetik ve potansiyel enerji türlerinin birbirine dönüşümünden hareketle enerjinin korunduğu sonucunu çıkarır.	1	1	0	100					
Atomun yapısını ve yapısındaki temel parçacıklarını söyler.	1	1	0	100					

SONUÇ BELGESİ	7. SINIF 2. SÜREÇ İZLEME
İSTANBUL / BEYLİKDÜZÜ / DÜNYA ETÜT MERKEZİ	DERSLERE GÖRE ANALİZ

Öğrenci	Numara	Sınıf
MEHMET ÇINAR ASEFOĞLU	10	

Puan Türü	Puan	Genel Ortalama	Dereceler				
			Snf	Kurum	İlçe	İl	Genel
LGS	▲ 390,174	304,100	33	44	59	83	1540
Katılımlar:			46	63	90	341	8326

Ders	Soru	Doğru	Yanlış	Net	Başarı %	Sınıf Ort.	Kurum Ort.	Genel Ort.
Türkçe	20	15	5	13,33	67	▼ 14,19	▼ 14,16	▲ 8,41
SOSYAL BİLGİLER	10	8	2	7,33	73	▼ 7,41	▲ 7,31	▲ 4,26
Din K.ve A.B.	10	9	1	8,67	87	▲ 8,00	▲ 7,97	▲ 5,47
İngilizce	10	9	1	8,67	87	▲ 7,16	▲ 7,02	▲ 2,79
Matematik	20	14	6	12,00	60	▼ 12,25	▼ 12,26	▲ 4,87
Fen	20	13	7	10,67	53	▼ 14,70	▼ 15,01	▲ 7,41
Toplam:		90	68	22	60,67	▼ 63,71	▼ 63,72	▲ 33,21

Soru No	12345678901234567890
Sözel (TÜR)	CBbaAACDDBACADBCcCbD
Cevap Anh.	A CBDC AACDDBACADBACDCD
Sözel (SOS)	BDCdDCBbAD
Cevap Anh.	A BDCCDCBAAD
Sözel (DİN)	CAADaDBCDA
Cevap Anh.	A CAADBDBCDA
Sözel (İNG)	ABCDBcDBBC
Cevap Anh.	A ABCDBADBBC
Sayısal (MAT)	ACBCcaaDCBAbACdddBDA
Cevap Anh.	A ACBCDDBDCBAbACCABBDA
Sayısal (FEN)	ABBAbDCBdBbBAbadaAdA
Cevap Anh.	A ABBADDCBCCBBADBDCABA

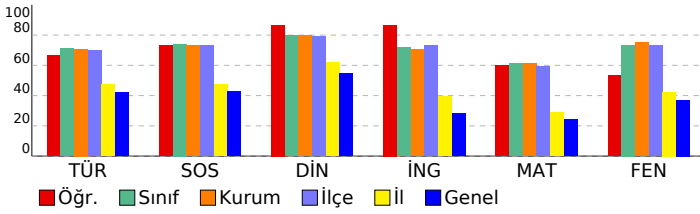

Sözel (TÜR)	S	D	Y	B%
Türkçe				
Dinlediklerinde/izlediklerinde geçen, bilmediği kelimelerin anlamını tahmin eder.	1	1	0	100
Dinlediklerinde/izlediklerinde geçen olayların gelişimi ve sonucu hakkında tahminde bulunur.	1	1	0	100
Metindeki söz sanatlarını tespit eder.	1	0	1	0
Okudukları ile ilgili çıkarımlarda bulunur.	1	0	1	0
Deyim ve atasözlerinin metne katkısını belirler.	1	1	0	100
Metnin içeriğini yorumlar.	1	1	0	100
Metnin ana fikrini/ana duygusunu belirler.	3	3	0	100
Görsellerle ilgili soruların cevaplar.	1	1	0	100
Metindeki iş ve işlem basamaklarını kavrar.	1	1	0	100
Metindeki yardımcı fikirleri belirler.	1	1	0	100
Metindeki anlatım biçimlerini belirler.	1	1	0	100
Yazdıklarını düzenler.	3	2	1	67
Grafik, tablo ve çizelgeyle sunulan bilgileri yorumlar.	1	1	0	100
Çekim eklerinin işlevlerini ayırt eder.	2	1	1	50
Fillerin anlam özelliklerini fark eder.	1	0	1	0

Sözel (SOS)	S	D	Y	B%
SOSYAL BİLGİLER				
İletişimi etkileyen tutum ve davranışları analiz ederek kendi tutum ve davranışlarını sorgular.	1	1	0	100
Osmanlı Devleti'nde islahat hareketleri sonucu ortaya çıkan kurumlardan hareketle toplumsal ve ekonomik değişim	2	2	0	100
Osmanlı Devleti'nin siyasi güç olarak ortaya çıkış sürecini ve bu süreci etkileyen faktörleri açıklar.	2	1	1	50
Avrupa'daki gelişmelerle bağlantılı olarak Osmanlı Devleti'ni değişime zorlayan süreçleri kavrar.	3	2	1	67
Osmanlı Devleti'nin fetih siyasetini örnekler üzerinden analiz eder.	2	2	0	100

Sözel (DİN)	S	D	Y	B%
Din K.ve A.B.				
Hiz. İsa'nın (a.s.) hayatını ana hatlarıyla tanıtır.	1	1	0	100
İslam'da hac ibadetinin önemini ayet ve hadisler ışığında yorumlar.	2	2	0	100
Dünya hayatı ile ahiret hayatı arasındaki ilişkiyi yorumlar.	1	1	0	100
Nâs suresini okur, anlamını söyler.	1	0	1	0
Haccın yapıldığı özetler.	1	1	0	100
Kurban ibadetini İslam'ın yardımlaşma ve dayanışmaya verdiği önem açısından değerlendirir.	1	1	0	100
Melekleri özellikleri ve görevlerine göre sınıflandırır.	1	1	0	100
Allah'ın (c.c.) adil, merhametli ve affedicisi olduğunu ifade eder.	1	1	0	100
Ahiret hayatının aşamalarını açıklar.	1	1	0	100

Sözel (İNG)	S	D	Y	B%
İngilizce				
KAZANIM BELİRTİLMEMİŞ	10	9	1	90

Sayısal (MAT)	S	D	Y	B%
Matematik				
Rasyonel sayıları tanıtır ve sayı doğrusunda gösterir.	1	1	0	100
Rasyonel sayıların kare ve küplerini hesaplar.	1	1	0	100
Devirli olan ve olmayan ondalık gösterimleri rasyonel sayı olarak ifade eder.	1	1	0	100
Bir doğal sayı ile bir cebirsel ifadeyi çarpır.	2	2	0	100
Tam sayılarla işlemler yapmayı gerektiren problemleri çözer.	3	2	1	67
Cebirsel ifadelerle toplama ve çıkarma işlemleri yapar.	2	1	1	50
Rasyonel sayıları sıralar ve karşılaştırır.	1	0	1	0
Tam sayılarla çarpma ve bölme işlemlerini yapar.	1	1	0	100
Rasyonel sayılarla çarpma ve bölme işlemlerini yapar.	1	1	0	100
Tam sayılarla toplama ve çıkarma işlemlerini yapar. İlgili problemleri çözer.	1	1	0	100
Rasyonel sayılarla işlem yapmayı gerektiren problemleri çözer.	3	1	2	33
Rasyonel sayılarla toplama ve çıkarma işlemlerini yapar.	1	1	0	100
Tam sayıların kendileri ile tekrarlı çarpımını uslu nicelik olarak ifade eder.	2	1	1	50

Sayısal (FEN)	S	D	Y	B%
Fen				
Hayvan ve bitki hücrelerini, temel kısımları ve görevleri açısından karşılaştırır.	2	2	0	100
Geçmişten günümüze, hücrenin yapısı ile ilgili görüşleri teknolojik gelişmelerle ilişkilendirerek tartışır.	2	1	1	50
Hücre-doku-organ-sistem-organizma ilişkisini açıklar.	1	1	0	100
Uzay teknolojilerini açıklar.	2	2	0	100
Teleskobun gök bilimindeki önemine yönelik çıkarımda bulunur.	1	1	0	100
Evren kavramını açıklar.	1	0	1	0
Yıldız kavramını açıklar.	2	1	1	50
Mitozun canlılar için önemini açıklar.	1	1	0	100
Mitozun birbirini takip eden farklı evrelerden oluştuğunu açıklar.	1	1	0	100
Mayozun canlılar için önemini açıklar.	1	0	1	0
Üreme ana hücrelerinde mayozun nasıl gerçekleştiğini model üzerinde gösterir.	1	0	1	0
Kütleyle etki eden yer çekimi kuvvetini ağırlık olarak adlandırır.	2	1	1	50
Fiziksel anlamda yapılan işin, uygulanan kuvvet ve alınan yolla ilişkili olduğunu açıklar.	1	1	0	100
Kinetik ve potansiyel enerji türlerinin birbirine dönüşümünden hareketle enerjinin korunduğu sonucunu çıkarır.	1	0	1	0
Atomun yapısını ve yapısındaki temel parçacıklarını söyler.	1	1	0	100

SONUÇ BELGESİ								7. SINIF 2. SÜREÇ İZLEME									
İSTANBUL / BEYLİKDÜZÜ / DÜNYA ETÜT MERKEZİ								DERSLERE GÖRE ANALİZ									
Öğrenci				Numara		Sınıf											
NEHİR TANSUYU				0													
Puan Türü	Puan	Genel Ortalama	Dereceler					Genel									
			Snf	Kurum	İlçe	İl	Genel										
LGS	▲ 461,543	304,100	6	12	18	22	365										
Katılımlar:			46	63	90	341	8326										
Ders	Soru	Doğru	Yanlış	Net	Başarı %	Sınıf Ort.	Kurum Ort.	Genel Ort.									
Türkçe	20	16	4	14,67	73	▲ 14,19	▲ 14,16	▲ 8,41									
SOSYAL BİLGİLER	10	10	0	10,00	100	▲ 7,41	▲ 7,31	▲ 4,26									
Din K.ve A.B.	10	10	0	10,00	100	▲ 8,00	▲ 7,97	▲ 5,47									
İngilizce	10	10	0	10,00	100	▲ 7,16	▲ 7,02	▲ 2,79									
Matematik	20	19	1	18,67	93	▲ 12,25	▲ 12,26	▲ 4,87									
Fen	20	18	2	17,33	87	▲ 14,70	▲ 15,01	▲ 7,41									
Toplam:		90	83	7	80,67	90	▲ 63,71	▲ 63,72	▲ 33,21								
Soru No	12345678901234567890																
Sözel (TÜR)	CabCAACDDBACADBAaCD																
Cevap Anh.	A	CBDC AACDDBACADBACDCD															
Sözel (SOS)	BDCCDCBAAD																
Cevap Anh.	A	BDCCDCBAAD															
Sözel (DİN)	CAADBBCDA																
Cevap Anh.	A	CAADBBCDA															
Sözel (İNG)	ABCDBADBBC																
Cevap Anh.	A	ABCDBADBBC															
Sayısal (MAT)	ACBCDDBDCBABAaCABBDA																
Cevap Anh.	A	ACBCDDBDCBABAaCABBDA															
Sayısal (FEN)	ABBADcCBCCBBAaBDCABA																
Cevap Anh.	A	ABBADDCBCCBBADBDCABA															

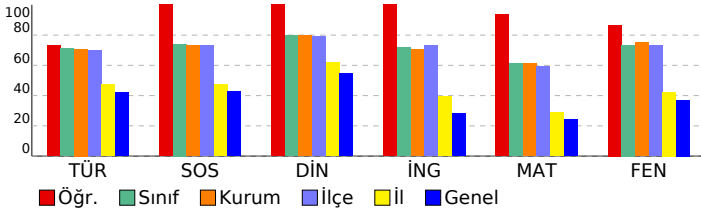

Sözel (TÜR)	S	D	Y	B%
Türkçe				
Dinlediklerinde/izlediklerinde geçen, bilmediği kelimelerin anlamını tahmin eder.	1	1	0	100
Dinlediklerinde/izlediklerinde geçen olayların gelişimi ve sonucu hakkında tahminde bulunur.	1	0	1	0
Metindeki söz sanatlarını tespit eder.	1	0	1	0
Okudukları ile ilgili çıkarımlarda bulunur.	1	1	0	100
Deyim ve atasözlerinin metne katkısını belirler.	1	1	0	100
Metnin içeriğini yorumlar.	1	1	0	100
Metnin ana fikrini/ana duygusunu belirler.	3	3	0	100
Görsellerle ilgili soruların cevaplar.	1	1	0	100
Metindeki iş ve işlem basamaklarını kavrar.	1	1	0	100
Metindeki yardımcı fikirleri belirler.	1	1	0	100
Metindeki anlatım biçimlerini belirler.	1	1	0	100
Yazdıklarını düzenler.	3	2	1	67
Grafik, tablo ve çizelgeyle sunulan bilgileri yorumlar.	1	1	0	100
Çekim eklerinin işlevlerini ayırt eder.	2	1	1	50
Fillerin anlam özelliklerini fark eder.	1	1	0	100

Sözel (SOS)	S	D	Y	B%
SOSYAL BİLGİLER				
İletişimi etkileyen tutum ve davranışları analiz ederek kendi tutum ve davranışlarını sorgular.	1	1	0	100
Osmanlı Devleti'nde islahat hareketleri sonucu ortaya çıkan kurumlardan hareketle toplumsal ve ekonomik değişim.	2	2	0	100
Osmanlı Devleti'nin siyasi güç olarak ortaya çıkış sürecini ve bu süreci etkileyen faktörleri açıklar.	2	2	0	100
Avrupa'daki gelişmelerle bağlantılı olarak Osmanlı Devleti'ni değişime zorlayan süreçleri kavrar.	3	3	0	100
Osmanlı Devleti'nin fetih siyasetini örnekler üzerinden analiz eder.	2	2	0	100

Sözel (DİN)	S	D	Y	B%
Din K.ve A.B.				
Hiz. İsa'nın (a.s.) hayatını ana hatlarıyla tanıtır.	1	1	0	100
İslam'da hac ibadetinin önemi ayet ve hadisler ışığında yorumlar.	2	2	0	100
Dünya hayatı ile ahiret hayatı arasındaki ilişkiyi yorumlar.	1	1	0	100
Nâs suresini okur, anlamını söyler.	1	1	0	100
Haccın yapıldığı özetler.	1	1	0	100
Kurban ibadetini İslam'ın yardımlaşma ve dayanışmaya verdiği önem açısından değerlendirir.	1	1	0	100
Melekleri özellikleri ve görevlerine göre sınıflandırır.	1	1	0	100
Allah'ın (c.c.) adil, merhametli ve affedicisi olması ile ahiret inancı arasında ilişki kurar.	1	1	0	100
Ahiret hayatının aşamalarını açıklar.	1	1	0	100

Sözel (İNG)	S	D	Y	B%
İngilizce				
KAZANIM BELİRTİLMEMİŞ	10	10	0	100

Sayısal (MAT)	S	D	Y	B%
Matematik				
Rasyonel sayıları tanıtır ve sayı doğrusunda gösterir.	1	1	0	100
Rasyonel sayıların kare ve küplerini hesaplar.	1	1	0	100
Devirli olan ve olmayan ondalık gösterimleri rasyonel sayı olarak ifade eder.	1	1	0	100
Bir doğal sayı ile bir cebirsel ifadeyi çarpır.	2	2	0	100
Tam sayılarla işlemler yapmayı gerektiren problemleri çözer.	3	3	0	100
Cebirsel ifadelerle toplama ve çıkarma işlemleri yapar.	2	2	0	100
Rasyonel sayıları sıralar ve karşılaştırır.	1	1	0	100
Tam sayılarla çarpma ve bölme işlemlerini yapar.	1	1	0	100
Rasyonel sayılarla çarpma ve bölme işlemlerini yapar.	1	1	0	100
Tam sayılarla toplama ve çıkarma işlemlerini yapar. İlgili problemleri çözer.	1	1	0	100
Rasyonel sayılarla işlem yapmayı gerektiren problemleri çözer.	3	3	0	100
Rasyonel sayılarla toplama ve çıkarma işlemlerini yapar.	1	0	1	0
Tam sayıların kendileri ile tekrarlı çarpımını uslu nicelik olarak ifade eder.	2	2	0	100

Sayısal (FEN)	S	D	Y	B%
Fen				
Hayvan ve bitki hücrelerini, temel kısımları ve görevleri açısından karşılaştırır.	2	2	0	100
Geçmişten günümüze, hücrenin yapısı ile ilgili görüşleri teknolojik gelişmelerle ilişkilendirerek tartışır.	2	2	0	100
Hücre-doku-organ-sistem-organizma ilişkisini açıklar.	1	1	0	100
Uzay teknolojilerini açıklar.	2	1	1	50
Teleskobun gök bilimindeki önemine yönelik çıkarımda bulunur.	1	1	0	100
Evren kavramını açıklar.	1	1	0	100
Yıldız kavramını açıklar.	2	2	0	100
Mitozun canlılar için önemini açıklar.	1	1	0	100
Mitozun birbirini takip eden farklı evrelerden oluştuğunu açıklar.	1	1	0	100
Mayozun canlılar için önemini açıklar.	1	0	1	0
Üreme ana hücrelerinde mayozun nasıl gerçekleştiğini model üzerinde gösterir.	1	1	0	100
Kütleye etki eden yer çekimi kuvvetini ağırlık olarak adlandırır.	2	2	0	100
Fiziksel anlamda yapılan işin, uygulanan kuvvet ve alınan yolla ilişkili olduğunu açıklar.	1	1	0	100
Kinetik ve potansiyel enerji türlerinin birbirine dönüşümünden hareketle enerjinin korunduğu sonucunu çıkarır.	1	1	0	100
Atomun yapısını ve yapısındaki temel parçacıklarını söyler.	1	1	0	100

SONUÇ BELGESİ								7. SINIF 2. SÜREÇ İZLEME									
İSTANBUL / BEYLİKDÜZÜ / DÜNYA ETÜT MERKEZİ								DERSLERE GÖRE ANALİZ									
Öğrenci				Numara		Sınıf											
OĞUZSOY ASMİN				0													
Puan Türü	Puan	Genel Ortalama	Dereceler					Genel									
			Snf	Kurum	İlçe	İl	Genel										
LGS	▲ 399,601	304,100	28	39	53	74	1375										
Katılımlar:			46	63	90	341	8326										
Ders	Soru	Doğru	Yanlış	Net	Başarı %	Sınıf Ort.	Kurum Ort.	Genel Ort.									
Türkçe	20	17	3	16,00	80	▲ 14,19	▲ 14,16	▲ 8,41									
SOSYAL BİLGİLER	10	9	1	8,67	87	▲ 7,41	▲ 7,31	▲ 4,26									
Din K.ve A.B.	10	9	1	8,67	87	▲ 8,00	▲ 7,97	▲ 5,47									
İngilizce	10	6	3	5,00	50	▼ 7,16	▼ 7,02	▲ 2,79									
Matematik	20	9	10	5,67	28	▼ 12,25	▼ 12,26	▲ 4,87									
Fen	20	19	1	18,67	93	▲ 14,70	▲ 15,01	▲ 7,41									
Toplam:		90	69	19	62,67	70	▼ 63,71	▼ 63,72	▲ 33,21								
Soru No	12345678901234567890																
Sözel (TÜR)	ACDCBDCAACAADDBcCdB																
Cevap Anh.	B	ACDCBDCAACAADDBACDCDB															
Sözel (SOS)	CDCdAADBDC																
Cevap Anh.	B	CDCBAADBDC															
Sözel (DİN)	CDABDBdAAD																
Cevap Anh.	B	CDABDBCAAD															
Sözel (İNG)	cCDcBBBCa																
Cevap Anh.	B	BCDABBBCDA															
Sayısal (MAT)	bBDcCcbcadCCBAa ACda																
Cevap Anh.	B	DBDACBCDBACCBBABDACAB															
Sayısal (FEN)	BADD CABADBCBBABABBC																
Cevap Anh.	B	BADD CABADBCBBABABBC															

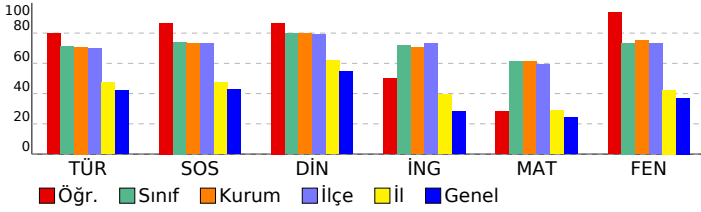

Sözel (TÜR)	S	D	Y	B%
Türkçe				
Dinlediklerinde/izlediklerinde geçen, bilmediği kelimelerin anlamını tahmin eder.	1	1	0	100
Dinlediklerinde/izlediklerinde geçen olayların gelişimi ve sonucu hakkında tahminde bulunur.	1	1	0	100
Metindeki söz sanatlarını tespit eder.	1	1	0	100
Okudukları ile ilgili çıkarımlarda bulunur.	1	1	0	100
Deyim ve atasözlerinin metne katkısını belirler.	1	1	0	100
Metnin içeriğini yorumlar.	1	1	0	100
Metnin ana fikrini/ana duygusunu belirler.	3	3	0	100
Görsellerle ilgili soruların cevaplar.	1	1	0	100
Metindeki iş ve işlem basamaklarını kavrar.	1	1	0	100
Metindeki yardımcı fikirleri belirler.	1	1	0	100
Metindeki anlatım biçimlerini belirler.	1	1	0	100
Yazdıklarını düzenler.	3	1	2	33
Grafik, tablo ve çizelgeyle sunulan bilgileri yorumlar.	1	1	0	100
Çekim eklerinin işlevlerini ayırt eder.	2	1	1	50
Fillerin anlam özelliklerini fark eder.	1	1	0	100

Sözel (SOS)	S	D	Y	B%
SOSYAL BİLGİLER				
İletişimi etkileyen tutum ve davranışları analiz ederek kendi tutum ve davranışlarını sorgular.	1	1	0	100
Osmanlı Devleti'nde islahat hareketleri sonucu ortaya çıkan kurumlardan hareketle toplumsal ve ekonomik değişim	2	2	0	100
Osmanlı Devleti'nin siyasi güç olarak ortaya çıkış sürecini ve bu süreci etkileyen faktörleri açıklar.	2	2	0	100
Avrupa'daki gelişmelerle bağlantılı olarak Osmanlı Devleti'ni değişime zorlayan süreçleri kavrar.	3	3	0	100
Osmanlı Devleti'nin fetih siyasetini örnekler üzerinden analiz eder.	2	1	1	50

Sözel (DİN)	S	D	Y	B%
Din K.ve A.B.				
Hiz. İsa'nın (a.s.) hayatını ana hatlarıyla tanıtır.	1	0	1	0
İslam'da hac ibadetinin önemini ayet ve hadisler ışığında yorumlar.	2	2	0	100
Dünya hayatı ile ahiret hayatı arasındaki ilişkiyi yorumlar.	1	1	0	100
Nâs suresini okur, anlamını söyler.	1	1	0	100
Haccın yapıldığı özetler.	1	1	0	100
Kurban ibadetini İslam'ın yardımlaşma ve dayanışmaya verdiği önem açısından değerlendirir.	1	1	0	100
Melekleri özellikleri ve görevlerine göre sınıflandırır.	1	1	0	100
Allah'ın (c.c.) adil, merhametli ve affedicisi olması ile ahiret inancı arasında ilişki kurar.	1	1	0	100
Ahiret hayatının aşamalarını açıklar.	1	1	0	100

Sözel (İNG)	S	D	Y	B%
İngilizce				
KAZANIM BELİRTİLMEMİŞ	10	6	3	60

Sayısal (MAT)	S	D	Y	B%
Matematik				
Rasyonel sayıları tanıtır ve sayı doğrusunda gösterir.	1	0	1	0
Rasyonel sayıların kare ve küplerini hesaplar.	1	1	0	100
Devirli olan ve olmayan ondalık gösterimleri rasyonel sayı olarak ifade eder.	1	1	0	100
Bir doğal sayı ile bir cebirsel ifadeyi çarpır.	2	0	1	0
Tam sayılarla işlemler yapmayı gerektiren problemleri çözer.	3	0	3	0
Cebirsel ifadelerle toplama ve çıkarma işlemleri yapar.	2	0	2	0
Rasyonel sayıları sıralar ve karşılaştırır.	1	1	0	100
Tam sayılarla çarpma ve bölme işlemleri yapar.	1	1	0	100
Rasyonel sayılarla çarpma ve bölme işlemleri yapar.	1	1	0	100
Tam sayılarla toplama ve çıkarma işlemleri yapar. İlgili problemleri çözer.	1	1	0	100
Rasyonel sayılarla işlem yapmayı gerektiren problemleri çözer.	3	2	1	67
Rasyonel sayılarla toplama ve çıkarma işlemleri yapar.	1	1	0	100
Tam sayıların kendileri ile tekrarlı çarpımını uslu nicelik olarak ifade eder.	2	1	1	50

Sayısal (FEN)	S	D	Y	B%
Fen				
Hayvan ve bitki hücrelerini, temel kısımları ve görevleri açısından karşılaştırır.	2	2	0	100
Geçmişten günümüze, hücrenin yapısı ile ilgili görüşleri teknolojik gelişmelerle ilişkilendirerek tartışır.	2	2	0	100
Hücre-doku-organ-sistem-organizma ilişkisini açıklar.	1	1	0	100
Uzay teknolojilerini açıklar.	2	2	0	100
Teleskobun gök bilimindeki önemine yönelik çıkarımda bulunur.	1	1	0	100
Evren kavramını açıklar.	1	1	0	100
Yıldız kavramını açıklar.	2	2	0	100
Mitozun canlılar için önemini açıklar.	1	1	0	100
Mitozun birbirini takip eden farklı evrelerden oluştuğunu açıklar.	1	1	0	100
Mayozun canlılar için önemini açıklar.	1	1	0	100
Üreme ana hücrelerinde mayozun nasıl gerçekleştiğini model üzerinde gösterir.	1	1	0	100
Kütleye etki eden yer çekimi kuvvetini ağırlık olarak adlandırır.	2	1	1	50
Fiziksel anlamda yapılan işin, uygulanan kuvvet ve alınan yolla ilişkili olduğunu açıklar.	1	1	0	100
Kinetik ve potansiyel enerji türlerinin birbirine dönüşümünden hareketle enerjinin korunduğu sonucunu çıkarır.	1	1	0	100
Atomun yapısını ve yapısındaki temel parçacıklarını söyler.	1	1	0	100

SONUÇ BELGESİ										7. SINIF 2. SÜREÇ İZLEME										
İSTANBUL / BEYLİKDÜZÜ / DÜNYA ETÜT MERKEZİ										DERSLERE GÖRE ANALİZ										
Öğrenci					Numara		Sınıf													
ÖMER ASAF GÖZTAŞI					0															
Puan Türü		Puan		Genel Ortalama		Dereceler														
						Snf	Kurum	İlçe	İl	Genel										
LGS		▲ 379,246		304,100		35	47	63	90	1749										
Katılımlar:						46	63	90	341	8326										
Ders		Soru	Doğru	Yanlış	Net	Başarı %	Sınıf Ort.	Kurum Ort.	Genel Ort.											
Türkçe		20	16	4	14,67	73	▲ 14,19	▲ 14,16	▲ 8,41											
SOSYAL BİLGİLER		10	10	0	10,00	100	▲ 7,41	▲ 7,31	▲ 4,26											
Din K.ve A.B.		10	8	2	7,33	73	▼ 8,00	▼ 7,97	▲ 5,47											
İngilizce		10	8	2	7,33	73	▲ 7,16	▲ 7,02	▲ 2,79											
Matematik		20	13	7	10,67	53	▼ 12,25	▼ 12,26	▲ 4,87											
Fen		20	11	9	8,00	40	▼ 14,70	▼ 15,01	▲ 7,41											
Toplam:		90	66	24	58,00	64	▼ 63,71	▼ 63,72	▲ 33,21											
Soru No		12345678901234567890																		
Sözel (TÜR)		CBDCAACDBaACADBACBCC																		
Cevap Anh.		A																		
Sözel (SOS)		BDCDCBAAD																		
Cevap Anh.		A																		
Sözel (DİN)		dAADBDBCDC																		
Cevap Anh.		A																		
Sözel (İNG)		ABCDAADdBC																		
Cevap Anh.		A																		
Sayısal (MAT)		ACadDbBDCBACAdCdaBDA																		
Cevap Anh.		A																		
Sayısal (FEN)		bBdADDAbCCdBbDbBcBdd																		
Cevap Anh.		A																		

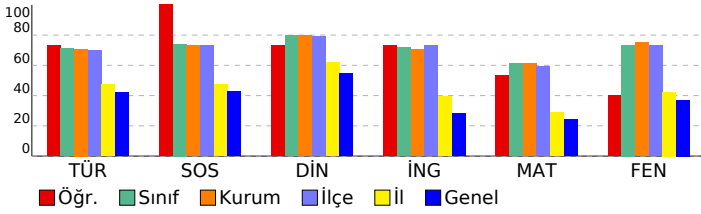

Sözel (TÜR)									
Türkçe	S	D	Y	B%					
Dinlediklerinde/izlediklerinde geçen, bilmediği kelimelerin anlamını tahmin eder.	1	1	0	100					
Dinlediklerinde/izlediklerinde geçen olayların gelişimi ve sonucu hakkında tahminde bulunur.	1	1	0	100					
Metindeki söz sanatlarını tespit eder.	1	1	0	100					
Okudukları ile ilgili çıkarımlarda bulunur.	1	1	0	100					
Deyim ve atasözlerinin metne katkısını belirler.	1	1	0	100					
Metnin içeriğini yorumlar.	1	1	0	100					
Metnin ana fikrini/ana duygusunu belirler.	3	3	0	100					
Görsellerle ilgili soruların cevaplar.	1	0	1	0					
Metindeki iş ve işlem basamaklarını kavrar.	1	0	1	0					
Metindeki yardımcı fikirleri belirler.	1	1	0	100					
Metindeki anlatım biçimlerini belirler.	1	1	0	100					
Yazdıklarını düzenler.	3	3	0	100					
Grafik, tablo ve çizelgeyle sunulan bilgileri yorumlar.	1	1	0	100					
Çekim eklerinin işlevlerini ayırt eder.	2	0	2	0					
Fillerin anlam özelliklerini fark eder.	1	1	0	100					
Sözel (SOS)									
SOSYAL BİLGİLER	S	D	Y	B%					
İletişimi etkileyen tutum ve davranışları analiz ederek kendi tutum ve davranışlarını sorgular.	1	1	0	100					
Osmanlı Devleti'nde islahat hareketleri sonucu ortaya çıkan kurumlardan hareketle toplumsal ve ekonomik değişim.	2	2	0	100					
Osmanlı Devleti'nin siyasi güç olarak ortaya çıkış sürecini ve bu süreci etkileyen faktörleri açıklar.	2	2	0	100					
Avrupa'daki gelişmelerle bağlantılı olarak Osmanlı Devleti'ni değişime zorlayan süreçleri kavrar.	3	3	0	100					
Osmanlı Devleti'nin fetih siyasetini örnekler üzerinden analiz eder.	2	2	0	100					
Sözel (DİN)									
Din K.ve A.B.	S	D	Y	B%					
Hiz. İsa'nın (a.s.) hayatını ana hatlarıyla tanıtır.	1	0	1	0					
İslam'da hac ibadetinin önemini ayet ve hadisler ışığında yorumlar.	2	2	0	100					
Dünya hayatı ile ahiret hayatı arasındaki ilişkiyi yorumlar.	1	1	0	100					
Nâs suresini okur, anlamını söyler.	1	1	0	100					
Haccın yapıldığı özetler.	1	1	0	100					
Kurban ibadetini İslam'ın yardımlaşma ve dayanışmaya verdiği önem açısından değerlendirir.	1	1	0	100					
Melekleri özellikleri ve görevlerine göre sınıflandırır.	1	1	0	100					
Allah'ın (c.c.) adil, merhametli ve affedicisi olduğunu ifade eder.	1	1	0	100					
Ahiret hayatının aşamalarını açıklar.	1	0	1	0					
Sözel (İNG)									
İngilizce	S	D	Y	B%					
KAZANIM BELİRTİLMEMİŞ	10	8	2	80					
Sayısal (MAT)									
Matematik	S	D	Y	B%					
Rasyonel sayıları tanıtır ve sayı doğrusunda gösterir.	1	1	0	100					
Rasyonel sayıların kare ve küplerini hesaplar.	1	1	0	100					
Devirli olan ve olmayan ondalık gösterimleri rasyonel sayı olarak ifade eder.	1	0	1	0					
Bir doğal sayı ile bir cebirsel ifadeyi çarpır.	2	1	1	50					
Tam sayılarla işlemler yapmayı gerektiren problemleri çözer.	3	2	1	67					
Cebirsel ifadelerle toplama ve çıkarma işlemleri yapar.	2	1	1	50					
Rasyonel sayıları sıralar ve karşılaştırır.	1	1	0	100					
Tam sayılarla çarpma ve bölme işlemlerini yapar.	1	1	0	100					
Rasyonel sayılarla çarpma ve bölme işlemlerini yapar.	1	1	0	100					
Tam sayılarla toplama ve çıkarma işlemlerini yapar. İlgili problemleri çözer.	1	1	0	100					
Rasyonel sayılarla işlem yapmayı gerektiren problemleri çözer.	3	2	1	67					
Rasyonel sayılarla toplama ve çıkarma işlemlerini yapar.	1	0	1	0					
Tam sayıların kendileri ile tekrarlı çarpımını uslu nicelik olarak ifade eder.	2	1	1	50					
Sayısal (FEN)									
Fen	S	D	Y	B%					
Hayvan ve bitki hücrelerini, temel kısımlarını ve görevleri açısından karşılaştırır.	2	0	2	0					
Geçmişten günümüze, hücrenin yapısı ile ilgili görüşleri teknolojik gelişmelerle ilişkilendirerek tartışır.	2	2	0	100					
Hücre-doku-organ-sistem-organizma ilişkisini açıklar.	1	1	0	100					
Uzay teknolojilerini açıklar.	2	1	1	50					
Teleskobun gök bilimindeki önemine yönelik çıkarımda bulunur.	1	1	0	100					
Evren kavramını açıklar.	1	1	0	100					
Yıldız kavramını açıklar.	2	1	1	50					
Mitozun canlılar için önemini açıklar.	1	1	0	100					
Mitozun birbirini takip eden farklı evrelerden oluştuğunu açıklar.	1	0	1	0					
Mayozun canlılar için önemini açıklar.	1	1	0	100					
Üreme ana hücrelerinde mayozun nasıl gerçekleştiğini model üzerinde gösterir.	1	1	0	100					
Kütleye etki eden yer çekimi kuvvetini ağırlık olarak adlandırır.	2	1	1	50					
Fiziksel anlamda yapılan işin, uygulanan kuvvet ve alınan yolla ilişkili olduğunu açıklar.	1	0	1	0					
Kinetik ve potansiyel enerji türlerinin birbirine dönüşümünden hareketle enerjinin korunduğu sonucunu çıkarır.	1	0	1	0					
Atomun yapısını ve yapısındaki temel parçacıklarını söyler.	1	0	1	0					

SONUÇ BELGESİ	7. SINIF 2. SÜREÇ İZLEME
İSTANBUL / BEYLİKDÜZÜ / DÜNYA ETÜT MERKEZİ	DERSLERE GÖRE ANALİZ

Öğrenci	Numara	Sınıf
ÖMER GÜNDOĞDU	0	

Puan Türü	Puan	Genel Ortalama	Dereceler				
			Snf	Kurum	İlçe	İl	Genel
LGS	▲ 392,202	304,100	32	43	58	81	1501
Katılımlar:			46	63	90	341	8326

Ders	Soru	Doğru	Yanlış	Net	Başarı %	Sınıf Ort.	Kurum Ort.	Genel Ort.
Türkçe	20	15	4	13,67	68	▼ 14,19	▼ 14,16	▲ 8,41
SOSYAL BİLGİLER	10	6	3	5,00	50	▼ 7,41	▼ 7,31	▲ 4,26
Din K.ve A.B.	10	10	0	10,00	100	▲ 8,00	▲ 7,97	▲ 5,47
İngilizce	10	6	4	4,67	47	▼ 7,16	▼ 7,02	▲ 2,79
Matematik	20	11	5	9,33	47	▼ 12,25	▼ 12,26	▲ 4,87
Fen	20	17	3	16,00	80	▲ 14,70	▲ 15,01	▲ 7,41
Toplam:	90	65	19	58,67	65	▼ 63,71	▼ 63,72	▲ 33,21

Soru No	12345678901234567890
Sözel (TÜR)	CaDCAACDDBACADBDdaC
Cevap Anh.	A CBDCAACDDBACADBACD
Sözel (SOS)	BdDc CdbAD
Cevap Anh.	A BDCCDCBAAD
Sözel (DİN)	CAADBDBCDA
Cevap Anh.	A CAADBDBCDA
Sözel (İNG)	ABCDdcacBC
Cevap Anh.	A ABCDBADBBC
Sayısal (MAT)	Cd acdCBABAC d BDA
Cevap Anh.	A ACBCDDBDCBACCABBDA
Sayısal (FEN)	ABBAbDcaCCBBADBDcABB
Cevap Anh.	A ABBADDCBCCBBADBDcABA

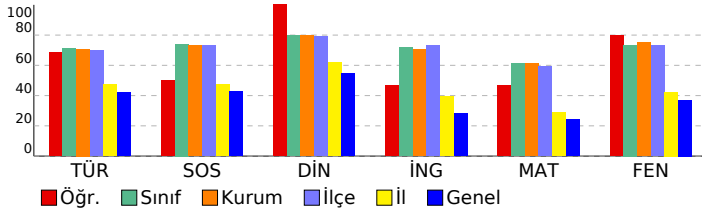

Sözel (TÜR)	S	D	Y	B%
Türkçe				
Dinlediklerinde/izlediklerinde geçen, bilmediği kelimelerin anlamını tahmin eder.	1	1	0	100
Dinlediklerinde/izlediklerinde geçen olayların gelişimi ve sonucu hakkında tahminde bulunur.	1	0	1	0
Metindeki söz sanatlarını tespit eder.	1	1	0	100
Okudukları ile ilgili çıkarımlarda bulunur.	1	1	0	100
Deyim ve atasözlerinin metne katkısını belirler.	1	1	0	100
Metnin içeriğini yorumlar.	1	1	0	100
Metnin ana fikrini/ana duygusunu belirler.	3	3	0	100
Görsellerle ilgili soruların cevaplar.	1	1	0	100
Metindeki iş ve işlem basamaklarını kavrar.	1	1	0	100
Metindeki yardımcı fikirleri belirler.	1	1	0	100
Metindeki anlatım biçimlerini belirler.	1	1	0	100
Yazdıklarını düzenler.	3	1	2	33
Grafik, tablo ve çizelgeyle sunulan bilgileri yorumlar.	1	1	0	100
Çekim eklerinin işlevlerini ayırt eder.	2	0	1	0
Fillerin anlam özelliklerini fark eder.	1	1	0	100

Sözel (SOS)	S	D	Y	B%
SOSYAL BİLGİLER				
İletişimi etkileyen tutum ve davranışları analiz ederek kendi tutum ve davranışlarını sorgular.	1	1	0	100
Osmanlı Devleti'nde islahat hareketleri sonucu ortaya çıkan kurumlardan hareketle toplumsal ve ekonomik değişim.	2	2	0	100
Osmanlı Devleti'nin siyasi güç olarak ortaya çıkış sürecini ve bu süreci etkileyen faktörleri açıklar.	2	0	2	0
Avrupa'daki gelişmelerle bağlantılı olarak Osmanlı Devleti'ni değişime zorlayan süreçleri kavrar.	3	3	0	100
Osmanlı Devleti'nin fetih siyasetini örnekler üzerinden analiz eder.	2	0	1	0

Sözel (DİN)	S	D	Y	B%
Din K.ve A.B.				
Hiz. İsa'nın (a.s.) hayatını ana hatlarıyla tanıtır.	1	1	0	100
İslam'da hac ibadetinin önemini ayet ve hadisler ışığında yorumlar.	2	2	0	100
Dünya hayatı ile ahiret hayatı arasındaki ilişkiyi yorumlar.	1	1	0	100
Nâs suresini okur, anlamını söyler.	1	1	0	100
Haccın yapıldığı özetler.	1	1	0	100
Kurban ibadetini İslam'ın yardımlaşma ve dayanışmaya verdiği önem açısından değerlendirir.	1	1	0	100
Melekleri özellikleri ve görevlerine göre sınıflandırır.	1	1	0	100
Allah'ın (c.c.) adil, merhametli ve affedicisi olması ile ahiret inancı arasında ilişki kurar.	1	1	0	100
Ahiret hayatının aşamalarını açıklar.	1	1	0	100

Sözel (İNG)	S	D	Y	B%
İngilizce				
KAZANIM BELİRTİLMEMİŞ	10	6	4	60

Sayısal (MAT)	S	D	Y	B%
Matematik				
Rasyonel sayıları tanıtır ve sayı doğrusunda gösterir.	1	0	0	0
Rasyonel sayıların kare ve küplerini hesaplar.	1	1	0	100
Devirli olan ve olmayan ondalık gösterimleri rasyonel sayı olarak ifade eder.	1	0	1	0
Bir doğal sayı ile bir cebirsel ifadeyi çarpır.	2	1	0	50
Tam sayılarla işlemler yapmayı gerektiren problemleri çözer.	3	2	1	67
Cebirsel ifadelerle toplama ve çıkarma işlemleri yapar.	2	1	1	50
Rasyonel sayıları sıralar ve karşılaştırır.	1	0	1	0
Tam sayılarla çarpma ve bölme işlemlerini yapar.	1	1	0	100
Rasyonel sayılarla çarpma ve bölme işlemlerini yapar.	1	1	0	100
Tam sayılarla toplama ve çıkarma işlemlerini yapar. İlgili problemleri çözer.	1	1	0	100
Rasyonel sayılarla işlem yapmayı gerektiren problemleri çözer.	3	1	0	33
Rasyonel sayılarla toplama ve çıkarma işlemlerini yapar.	1	1	0	100
Tam sayıların kendileri ile tekrarlı çarpımını uslu nicelik olarak ifade eder.	2	1	1	50

Sayısal (FEN)	S	D	Y	B%
Fen				
Hayvan ve bitki hücrelerini, temel kısımları ve görevleri açısından karşılaştırır.	2	2	0	100
Geçmişten günümüze, hücrenin yapısı ile ilgili görüşleri teknolojik gelişmelerle ilişkilendirerek tartışır.	2	1	1	50
Hücre-doku-organ-sistem-organizma ilişkisini açıklar.	1	1	0	100
Uzay teknolojilerini açıklar.	2	2	0	100
Teleskobun gök bilimindeki önemine yönelik çıkarımda bulunur.	1	0	1	0
Evren kavramını açıklar.	1	1	0	100
Yıldız kavramını açıklar.	2	2	0	100
Mitozun canlılar için önemini açıklar.	1	1	0	100
Mitozun birbirini takip eden farklı evrelerden oluştuğunu açıklar.	1	1	0	100
Mayozun canlılar için önemini açıklar.	1	1	0	100
Üreme ana hücrelerinde mayozun nasıl gerçekleştiğini model üzerinde gösterir.	1	1	0	100
Kütleye etki eden yer çekimi kuvvetini ağırlık olarak adlandırır.	2	2	0	100
Fiziksel anlamda yapılan işin, uygulanan kuvvet ve alınan yolla ilişkili olduğunu açıklar.	1	1	0	100
Kinetik ve potansiyel enerji türlerinin birbirine dönüşümünden hareketle enerjinin korunduğu sonucunu çıkarır.	1	1	0	100
Atomun yapısını ve yapısındaki temel parçacıklarını söyler.	1	0	1	0

SONUÇ BELGESİ	7. SINIF 2. SÜREÇ İZLEME
İSTANBUL / BEYLİKDÜZÜ / DÜNYA ETÜT MERKEZİ	DERSLERE GÖRE ANALİZ

Öğrenci	Numara	Sınıf
ÖMER YUNA	0	

Puan Türü	Puan	Genel Ortalama	Dereceler				
			Snf	Kurum	İlçe	İl	Genel
LGS	▲ 403,386	304,100	25	36	49	69	1311
Katılımlar:			46	63	90	341	8326

Ders	Soru	Doğru	Yanlış	Net	Başarı %	Sınıf Ort.	Kurum Ort.	Genel Ort.
Türkçe	20	17	1	16,67	83	▲ 14,19	▲ 14,16	▲ 8,41
SOSYAL BİLGİLER	10	8	2	7,33	73	▼ 7,41	▲ 7,31	▲ 4,26
Din K.ve A.B.	10	9	1	8,67	87	▲ 8,00	▲ 7,97	▲ 5,47
İngilizce	10	9	0	9,00	90	▲ 7,16	▲ 7,02	▲ 2,79
Matematik	20	12	4	10,67	53	▼ 12,25	▼ 12,26	▲ 4,87
Fen	20	14	6	12,00	60	▼ 14,70	▼ 15,01	▲ 7,41
Toplam:	90	69	14	64,33	71	▲ 63,71	▲ 63,72	▲ 33,21

Soru No	12345678901234567890
Sözel (TÜR)	ACDCBDaAACADDBAC DB
Cevap Anh.	B ACDCBDCAACADDBACDCDB
Sözel (SOS)	CDCcbADBDC
Cevap Anh.	B CDCBAADBDC
Sözel (DİN)	CDABaBCAAD
Cevap Anh.	B CDABDBCAAD
Sözel (İNG)	BCDABBBCD
Cevap Anh.	B BCDABBBCDA
Sayısal (MAT)	cDAC bD ACCBAbA dB
Cevap Anh.	B DBDACBDBACCBBADACAB
Sayısal (FEN)	dAbDbABADaCCBBABAbbb
Cevap Anh.	B BADDCABADBCCBBABABDC

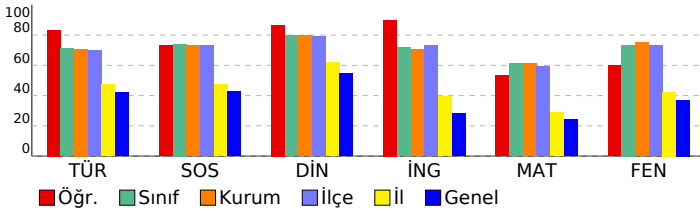

Sözel (TÜR)	S	D	Y	B%
Türkçe				
Dinlediklerinde/izlediklerinde geçen, bilmediği kelimelerin anlamını tahmin eder.	1	1	0	100
Dinlediklerinde/izlediklerinde geçen olayların gelişimi ve sonucu hakkında tahminde bulunur.	1	1	0	100
Metindeki söz sanatlarını tespit eder.	1	1	0	100
Okudukları ile ilgili çıkarımlarda bulunur.	1	0	1	0
Deyim ve atasözlerinin metne katkısını belirler.	1	1	0	100
Metnin içeriğini yorumlar.	1	1	0	100
Metnin ana fikrini/ana duygusunu belirler.	3	3	0	100
Görsellerle ilgili soruların cevaplar.	1	1	0	100
Metindeki iş ve işlem basamaklarını kavrar.	1	1	0	100
Metindeki yardımcı fikirleri belirler.	1	1	0	100
Metindeki anlatım biçimlerini belirler.	1	1	0	100
Yazdıklarını düzenler.	3	3	0	100
Grafik, tablo ve çizelgeyle sunulan bilgileri yorumlar.	1	1	0	100
Çekim eklerinin işlevlerini ayırt eder.	2	1	0	50
Fillerin anlam özelliklerini fark eder.	1	0	0	0

Sözel (SOS)	S	D	Y	B%
SOSYAL BİLGİLER				
İletişimi etkileyen tutum ve davranışları analiz ederek kendi tutum ve davranışlarını sorgular.	1	1	0	100
Osmanlı Devleti'nde islahat hareketleri sonucu ortaya çıkan kurumlardan hareketle toplumsal ve ekonomik değişim.	2	2	0	100
Osmanlı Devleti'nin siyasi güç olarak ortaya çıkış sürecini ve bu süreci etkileyen faktörleri açıklar.	2	1	1	50
Avrupa'daki gelişmelerle bağlantılı olarak Osmanlı Devleti'ni değişime zorlayan süreçleri kavrar.	3	3	0	100
Osmanlı Devleti'nin fetih siyasetini örnekler üzerinden analiz eder.	2	1	1	50

Sözel (DİN)	S	D	Y	B%
Din K.ve A.B.				
Hiz. İsa'nın (a.s.) hayatını ana hatlarıyla tanıtır.	1	1	0	100
İslam'da hac ibadetinin önemini ayet ve hadisler ışığında yorumlar.	2	2	0	100
Dünya hayatı ile ahiret hayatı arasındaki ilişkiyi yorumlar.	1	1	0	100
Nâs suresini okur, anlamını söyler.	1	1	0	100
Haccın yapıldığı özetler.	1	0	1	0
Kurban ibadetini İslam'ın yardımlaşma ve dayanışmaya verdiği önem açısından değerlendirir.	1	1	0	100
Melekleri özellikleri ve görevlerine göre sınıflandırır.	1	1	0	100
Allah'ın (c.c.) adil, merhametli ve affedicisi olması ile ahiret inancı arasında ilişki kurar.	1	1	0	100
Ahiret hayatının aşamalarını açıklar.	1	1	0	100

Sözel (İNG)	S	D	Y	B%
İngilizce				
KAZANIM BELİRTİLMEMİŞ	10	9	0	90

Sayısal (MAT)	S	D	Y	B%
Matematik				
Rasyonel sayıları tanıtır ve sayı doğrusunda gösterir.	1	1	0	100
Rasyonel sayıların kare ve küplerini hesaplar.	1	1	0	100
Devirli olan ve olmayan ondalık gösterimleri rasyonel sayı olarak ifade eder.	1	0	0	0
Bir doğal sayı ile bir cebirsel ifadeyi çarpır.	2	2	0	0
Tam sayılarla işlemler yapmayı gerektiren problemleri çözer.	3	2	0	67
Cebirsel ifadelerle toplama ve çıkarma işlemleri yapar.	2	1	0	50
Rasyonel sayıları sıralar ve karşılaştırır.	1	0	1	0
Tam sayılarla çarpma ve bölme işlemlerini yapar.	1	1	0	100
Rasyonel sayılarla çarpma ve bölme işlemlerini yapar.	1	1	0	100
Tam sayılarla toplama ve çıkarma işlemlerini yapar. İlgili problemleri çözer.	1	1	0	100
Rasyonel sayılarla işlem yapmayı gerektiren problemleri çözer.	3	2	0	67
Rasyonel sayılarla toplama ve çıkarma işlemlerini yapar.	1	1	0	100
Tam sayıların kendileri ile tekrarlı çarpımını uslu nicelik olarak ifade eder.	2	1	1	50

Sayısal (FEN)	S	D	Y	B%
Fen				
Hayvan ve bitki hücrelerini, temel kısımları ve görevleri açısından karşılaştırır.	2	1	1	50
Geçmişten günümüze, hücrenin yapısı ile ilgili görüşleri teknolojik gelişmelerle ilişkilendirerek tartışır.	2	1	1	50
Hücre-doku-organ-sistem-organizma ilişkisini açıklar.	1	1	0	100
Uzay teknolojilerini açıklar.	2	1	1	50
Teleskobun gök bilimindeki önemine yönelik çıkarımda bulunur.	1	0	1	0
Evren kavramını açıklar.	1	1	0	100
Yıldız kavramını açıklar.	2	2	0	100
Mitozun canlılar için önemini açıklar.	1	1	0	100
Mitozun birbirini takip eden farklı evrelerden oluştuğunu açıklar.	1	1	0	100
Mayozun canlılar için önemini açıklar.	1	1	0	100
Üreme ana hücrelerinde mayozun nasıl gerçekleştiğini model üzerinde gösterir.	1	1	0	100
Kütleye etki eden yer çekimi kuvvetini ağırlık olarak adlandırır.	2	0	2	0
Fiziksel anlamda yapılan işin, uygulanan kuvvet ve alınan yolla ilişkili olduğunu açıklar.	1	1	0	100
Kinetik ve potansiyel enerji türlerinin birbirine dönüşümünden hareketle enerjinin korunduğu sonucunu çıkarır.	1	1	0	100
Atomun yapısını ve yapısındaki temel parçacıklarını söyler.	1	1	0	100

SONUÇ BELGESİ								7. SINIF 2. SÜREÇ İZLEME									
İSTANBUL / BEYLİKDÜZÜ / DÜNYA ETÜT MERKEZİ								DERSLERE GÖRE ANALİZ									
Öğrenci				Numara		Sınıf											
RÜZGAR YILDIRIM				0													
Puan Türü	Puan	Genel Ortalama	Dereceler					Genel									
			Snf	Kurum	İlçe	İl	Genel										
LGS	▲ 425,681	304,100	21	30	41	57	940										
Katılımlar:			46	63	90	341	8326										
Ders	Soru	Doğru	Yanlış	Net	Başarı %	Sınıf Ort.	Kurum Ort.	Genel Ort.									
Türkçe	20	14	5	12,33	62	▼ 14,19	▼ 14,16	▲ 8,41									
SOSYAL BİLGİLER	10	8	2	7,33	73	▼ 7,41	▲ 7,31	▲ 4,26									
Din K.ve A.B.	10	7	3	6,00	60	▼ 8,00	▼ 7,97	▲ 5,47									
İngilizce	10	9	1	8,67	87	▲ 7,16	▲ 7,02	▲ 2,79									
Matematik	20	17	3	16,00	80	▲ 12,25	▲ 12,26	▲ 4,87									
Fen	20	18	2	17,33	87	▲ 14,70	▲ 15,01	▲ 7,41									
Toplam:		90	73	16	67,67	75	▲ 63,71	▲ 63,72	▲ 33,21								
Soru No	12345678901234567890																
Sözel (TÜR)	ACDdAcCcACADDBAaDC B																
Cevap Anh.	B	ACDCBDCAACADDBACDCDB															
Sözel (SOS)	bDCBAAcBDC																
Cevap Anh.	B	CDCBAADBDC															
Sözel (DİN)	CDcBaBdAAD																
Cevap Anh.	B	CDABDBCAAD															
Sözel (İNG)	BCDABBaCDA																
Cevap Anh.	B	BCDABBBCDA															
Sayısal (MAT)	DBDACdCDBACCcABbACAB																
Cevap Anh.	B	DBDACBCDBACCBBADACAB															
Sayısal (FEN)	BADDbABAcBCCBBABABDC																
Cevap Anh.	B	BADDcABADBCBBABABDC															

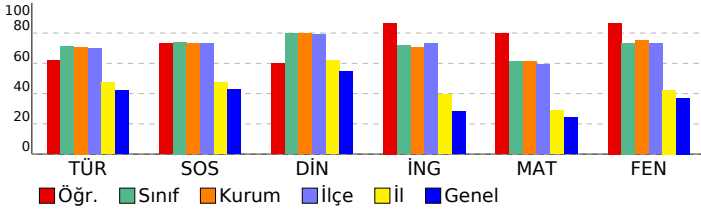

Sözel (TÜR)	S	D	Y	B%
Türkçe				
Dinlediklerinde/izlediklerinde geçen, bilmediği kelimelerin anlamını tahmin eder.	1	0	1	0
Dinlediklerinde/izlediklerinde geçen olayların gelişimi ve sonucu hakkında tahminde bulunur.	1	0	1	0
Metindeki söz sanatlarını tespit eder.	1	0	1	0
Okudukları ile ilgili çıkarımlarda bulunur.	1	1	0	100
Deyim ve atasözlerinin metne katkısını belirler.	1	0	1	0
Metnin içeriğini yorumlar.	1	1	0	100
Metnin ana fikrini/ana duygusunu belirler.	3	3	0	100
Görsellerle ilgili soruların cevaplar.	1	1	0	100
Metindeki iş ve işlem basamaklarını kavrar.	1	1	0	100
Metindeki yardımcı fikirleri belirler.	1	1	0	100
Metindeki anlatım biçimlerini belirler.	1	1	0	100
Yazdıklarını düzenler.	3	2	1	67
Grafik, tablo ve çizelgeyle sunulan bilgileri yorumlar.	1	1	0	100
Çekim eklerinin işlevlerini ayırt eder.	2	1	0	50
Fillerin anlam özelliklerini fark eder.	1	1	0	100
Sözel (SOS)				
SOSYAL BİLGİLER				
İletişimi etkileyen tutum ve davranışları analiz ederek kendi tutum ve davranışlarını sorgular.	1	1	0	100
Osmanlı Devleti'nde islahat hareketleri sonucu ortaya çıkan kurumlardan hareketle toplumsal ve ekonomik değişim	2	2	0	100
Osmanlı Devleti'nin siyasi güç olarak ortaya çıkış sürecini ve bu süreci etkileyen faktörleri açıklar.	2	2	0	100
Avrupa'daki gelişmelerle bağlantılı olarak Osmanlı Devleti'ni değişime zorlayan süreçleri kavrar.	3	1	2	33
Osmanlı Devleti'nin fetih siyasetini örnekler üzerinden analiz eder.	2	2	0	100
Sözel (DİN)				
Din K.ve A.B.				
Hiz. İsa'nın (a.s.) hayatını ana hatlarıyla tanıtır.	1	0	1	0
İslam'da hac ibadetinin önemi ayet ve hadisler ışığında yorumlar.	2	2	0	100
Dünya hayatı ile ahiret hayatı arasındaki ilişkiyi yorumlar.	1	1	0	100
Nâs suresini okur, anlamını söyler.	1	1	0	100
Haccın yapıldığı özetler.	1	0	1	0
Kurban ibadetini İslam'ın yardımlaşma ve dayanışmaya verdiği önem açısından değerlendirir.	1	1	0	100
Melekleri özellikleri ve görevlerine göre sınıflandırır.	1	1	0	100
Allah'ın (c.c.) adil, merhametli ve affedicisi olması ile ahiret inancı arasında ilişki kurar.	1	1	0	100
Ahiret hayatının aşamalarını açıklar.	1	0	1	0
Sözel (İNG)				
İngilizce				
KAZANIM BELİRTİLMEMİŞ	10	9	1	90
Sayısal (MAT)				
Matematik				
Rasyonel sayıları tanıtır ve sayı doğrusunda gösterir.	1	1	0	100
Rasyonel sayıların kare ve küplerini hesaplar.	1	1	0	100
Devirli olan ve olmayan ondalık gösterimleri rasyonel sayı olarak ifade eder.	1	0	1	0
Bir doğal sayı ile bir cebirsel ifadeyi çarpır.	2	1	1	50
Tam sayılarla işlemler yapmayı gerektiren problemleri çözer.	3	3	0	100
Cebirsel ifadelerle toplama ve çıkarma işlemleri yapar.	2	2	0	100
Rasyonel sayıları sıralar ve karşılaştırır.	1	1	0	100
Tam sayılarla çarpma ve bölme işlemlerini yapar.	1	1	0	100
Rasyonel sayılarla çarpma ve bölme işlemlerini yapar.	1	1	0	100
Tam sayılarla toplama ve çıkarma işlemlerini yapar. İlgili problemleri çözer.	1	0	1	0
Rasyonel sayılarla işlem yapmayı gerektiren problemleri çözer.	3	3	0	100
Rasyonel sayılarla toplama ve çıkarma işlemlerini yapar.	1	1	0	100
Tam sayıların kendileri ile tekrarlı çarpımını uslu nicelik olarak ifade eder.	2	2	0	100
Sayısal (FEN)				
Fen				
Hayvan ve bitki hücrelerini, temel kısımları ve görevleri açısından karşılaştırır.	2	2	0	100
Geçmişten günümüze, hücrenin yapısı ile ilgili görüşleri teknolojik gelişmelerle ilişkilendirerek tartışır.	2	2	0	100
Hücre-doku-organ-sistem-organizma ilişkisini açıklar.	1	1	0	100
Uzay teknolojilerini açıklar.	2	1	1	50
Teleskobun gök bilimindeki önemine yönelik çıkarımda bulunur.	1	1	0	100
Evren kavramını açıklar.	1	1	0	100
Yıldız kavramını açıklar.	2	2	0	100
Mitozun canlılar için önemini açıklar.	1	1	0	100
Mitozun birbirini takip eden farklı evrelerden oluştuğunu açıklar.	1	1	0	100
Mayozun canlılar için önemini açıklar.	1	0	1	0
Üreme ana hücrelerinde mayozun nasıl gerçekleştiğini model üzerinde gösterir.	1	1	0	100
Kütleye etki eden yer çekimi kuvvetini ağırlık olarak adlandırır.	2	2	0	100
Fiziksel anlamda yapılan işin, uygulanan kuvvet ve alınan yolla ilişkili olduğunu açıklar.	1	1	0	100
Kinetik ve potansiyel enerji türlerinin birbirine dönüşümünden hareketle enerjinin korunduğu sonucunu çıkarır.	1	1	0	100
Atomun yapısını ve yapısındaki temel parçacıklarını söyler.	1	1	0	100

SONUÇ BELGESİ

7. SINIF 2. SÜREÇ İZLEME

İSTANBUL / BEYLİKDÜZÜ / DÜNYA ETÜT MERKEZİ

Öğrenci: SENA KOLAK Numara: 0 Sınıf:

Puan Türü	Puan	Genel Ortalama	Dereceler				
			Snf	Kurum	İlçe	İl	Genel
LGS	▲ 459,119	304,100	10	16	22	26	397
Katılımlar:			46	63	90	341	8326

Ders	Soru	Doğru	Yanlış	Net	Başarı %	Sınıf Ort.	Kurum Ort.	Genel Ort.
Türkçe	20	16	4	14,67	73	▲ 14,19	▲ 14,16	▲ 8,41
SOSYAL BİLGİLER	10	10	0	10,00	100	▲ 7,41	▲ 7,31	▲ 4,26
Din K.ve A.B.	10	9	1	8,67	87	▲ 8,00	▲ 7,97	▲ 5,47
İngilizce	10	10	0	10,00	100	▲ 7,16	▲ 7,02	▲ 2,79
Matematik	20	19	1	18,67	93	▲ 12,25	▲ 12,26	▲ 4,87
Fen	20	18	2	17,33	87	▲ 14,70	▲ 15,01	▲ 7,41
Toplam:	90	82	8	79,33	88	▲ 63,71	▲ 63,72	▲ 33,21

Soru No	12345678901234567890
Sözel (TÜR)	ACDCaDCAACADcBcaDCDB
Cevap Anh.	B ACDCBDCAACADDBACDCDB
Sözel (SOS)	CDCBAADBDC
Cevap Anh.	B CDCBAADBDC
Sözel (DİN)	CDcBDBCAAD
Cevap Anh.	B CDABDBCAAD
Sözel (İNG)	BCDABBBCDA
Cevap Anh.	B BCDABBBCDA
Sayısal (MAT)	DBDACBCDdACCBBABDACAB
Cevap Anh.	B DBDACBCDBACCBBABDACAB
Sayısal (FEN)	BADDaABADaCCBBABABDC
Cevap Anh.	B BADDcABADBCBBABABDC

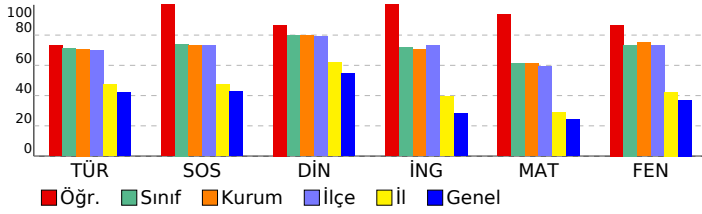

DERSLERE GÖRE ANALİZ

Sözel (TÜR)	S	D	Y	B%
Türkçe	1	1	0	100
Dinlediklerinde/izlediklerinde geçen, bilmediği kelimelerin anlamını tahmin eder.	1	1	0	100
Dinlediklerinde/izlediklerinde geçen olayların gelişimi ve sonucu hakkında tahminde bulunur.	1	0	1	0
Metindeki söz sanatlarını tespit eder.	1	1	0	100
Okudukları ile ilgili çıkarımlarda bulunur.	1	1	0	100
Deyim ve atasözlerinin metne katkısını belirler.	1	1	0	100
Metnin içeriğini yorumlar.	1	1	0	100
Metnin ana fikrini/ana duygusunu belirler.	3	3	0	100
Görsellerle ilgili soruların cevaplar.	1	0	1	0
Metindeki iş ve işlem basamaklarını kavrar.	1	1	0	100
Metindeki yardımcı fikirleri belirler.	1	1	0	100
Metindeki anlatım biçimlerini belirler.	1	1	0	100
Yazdıklarını düzenler.	3	1	2	33
Grafik, tablo ve çizelgeyle sunulan bilgileri yorumlar.	1	1	0	100
Çekim eklerinin işlevlerini ayırt eder.	2	2	0	100
Fillerin anlam özelliklerini fark eder.	1	1	0	100

Sözel (SOS)	S	D	Y	B%
SOSYAL BİLGİLER	2	2	0	100
İletişimi etkileyen tutum ve davranışları analiz ederek kendi tutum ve davranışlarını sorgular.	1	1	0	100
Osmanlı Devleti'nde islahat hareketleri sonucu ortaya çıkan kurumlardan hareketle toplumsal ve ekonomik değişim.	2	2	0	100
Osmanlı Devleti'nin siyasi güç olarak ortaya çıkış sürecini ve bu süreci etkileyen faktörleri açıklar.	2	2	0	100
Avrupa'daki gelişmelerle bağlantılı olarak Osmanlı Devleti'ni değişime zorlayan süreçleri kavrar.	3	3	0	100
Osmanlı Devleti'nin fetih siyasetini örnekler üzerinden analiz eder.	2	2	0	100

Sözel (DİN)	S	D	Y	B%
Din K.ve A.B.	1	1	0	100
Hiz. İsa'nın (a.s.) hayatını ana hatlarıyla tanıtır.	1	1	0	100
İslam'da hac ibadetinin önemi ayet ve hadisler ışığında yorumlar.	2	2	0	100
Dünya hayatı ile ahiret hayatı arasındaki ilişkiyi yorumlar.	1	1	0	100
Nâs suresini okur, anlamını söyler.	1	1	0	100
Haccın yapıldığı özetler.	1	1	0	100
Kurban ibadetini İslam'ın yardımlaşma ve dayanışmaya verdiği önem açısından değerlendirir.	1	1	0	100
Melekleri özellikleri ve görevlerine göre sınıflandırır.	1	1	0	100
Allah'ın (c.c.) adil, merhametli ve affedicisi olması ile ahiret inancı arasında ilişki kurar.	1	1	0	100
Ahiret hayatının aşamalarını açıklar.	1	0	1	0

Sözel (İNG)	S	D	Y	B%
İngilizce	10	10	0	100
KAZANIM BELİRTİLMEMİŞ	10	10	0	100

Sayısal (MAT)	S	D	Y	B%
Matematik	1	1	0	100
Rasyonel sayıları tanıtır ve sayı doğrusunda gösterir.	1	1	0	100
Rasyonel sayıların kare ve küplerini hesaplar.	1	1	0	100
Devirli olan ve olmayan ondalık gösterimleri rasyonel sayı olarak ifade eder.	1	1	0	100
Bir doğal sayı ile bir cebirsel ifadeyi çarpır.	2	2	0	100
Tam sayılarla işlemler yapmayı gerektiren problemleri çözer.	3	2	1	67
Cebirsel ifadelerle toplama ve çıkarma işlemleri yapar.	2	2	0	100
Rasyonel sayıları sıralar ve karşılaştırır.	1	1	0	100
Tam sayılarla çarpma ve bölme işlemlerini yapar.	1	1	0	100
Rasyonel sayılarla çarpma ve bölme işlemlerini yapar.	1	1	0	100
Tam sayılarla toplama ve çıkarma işlemlerini yapar. İlgili problemleri çözer.	1	1	0	100
Rasyonel sayılarla işlem yapmayı gerektiren problemleri çözer.	3	3	0	100
Rasyonel sayılarla toplama ve çıkarma işlemlerini yapar.	1	1	0	100
Tam sayıların kendileri ile tekrarlı çarpımını uslu nicelik olarak ifade eder.	2	2	0	100

Sayısal (FEN)	S	D	Y	B%
Fen	2	2	0	100
Hayvan ve bitki hücrelerini, temel kısımları ve görevleri açısından karşılaştırır.	2	2	0	100
Geçmişten günümüze, hücrenin yapısı ile ilgili görüşleri teknolojik gelişmelerle ilişkilendirerek tartışır.	2	2	0	100
Hücre-doku-organ-sistem-organizma ilişkisini açıklar.	1	1	0	100
Uzay teknolojilerini açıklar.	2	1	1	50
Teleskobun gök bilimindeki önemine yönelik çıkarımda bulunur.	1	0	1	0
Evren kavramını açıklar.	1	1	0	100
Yıldız kavramını açıklar.	2	2	0	100
Mitozun canlılar için önemini açıklar.	1	1	0	100
Mitozun birbirini takip eden farklı evrelerden oluştuğunu açıklar.	1	1	0	100
Mayozun canlılar için önemini açıklar.	1	1	0	100
Üreme ana hücrelerinde mayozun nasıl gerçekleştiğini model üzerinde gösterir.	1	1	0	100
Kütleye etki eden yer çekimi kuvvetini ağırlık olarak adlandırır.	2	2	0	100
Fiziksel anlamda yapılan işin, uygulanan kuvvet ve alınan yolla ilişkili olduğunu açıklar.	1	1	0	100
Kinetik ve potansiyel enerji türlerinin birbirine dönüşümünden hareketle enerjinin korunduğu sonucunu çıkarır.	1	1	0	100
Atomun yapısını ve yapısındaki temel parçacıklarını söyler.	1	1	0	100

SONUÇ BELGESİ	7. SINIF 2. SÜREÇ İZLEME
İSTANBUL / BEYLİKDÜZÜ / DÜNYA ETÜT MERKEZİ	DERSLERE GÖRE ANALİZ

Öğrenci	Numara	Sınıf
SİDAL HASDEMİR	0	

Puan Türü	Puan	Genel Ortalama	Dereceler				
			Snf	Kurum	İlçe	İl	Genel
LGS	▲ 371,803	304,100	37	49	66	101	1889
Katılımlar:			46	63	90	341	8326

Ders	Soru	Doğru	Yanlış	Net	Başarı %	Sınıf Ort.	Kurum Ort.	Genel Ort.
Türkçe	20	16	2	15,33	77	▲ 14,19	▲ 14,16	▲ 8,41
SOSYAL BİLGİLER	10	8	2	7,33	73	▼ 7,41	▲ 7,31	▲ 4,26
Din K.ve A.B.	10	8	2	7,33	73	▼ 8,00	▼ 7,97	▲ 5,47
İngilizce	10	3	3	2,00	20	▼ 7,16	▼ 7,02	▼ 2,79
Matematik	20	12	4	10,67	53	▼ 12,25	▼ 12,26	▲ 4,87
Fen	20	11	7	8,67	43	▼ 14,70	▼ 15,01	▲ 7,41
Toplam:	90	58	20	51,33	57	▼ 63,71	▼ 63,72	▲ 33,21

Soru No	12345678901234567890
Sözel (TÜR)	ACDCaDCAACADDB C bDB
Cevap Anh.	B ACDCBDCAACADDBACDCDB
Sözel (SOS)	bDCBAACBDC
Cevap Anh.	B CDCBAADBDC
Sözel (DİN)	CDcBDBCAAA
Cevap Anh.	B CDABDBCAAD
Sözel (İNG)	dCDA ab
Cevap Anh.	B BCDABBBCDA
Sayısal (MAT)	ccD CBdDBAC BABDA d
Cevap Anh.	B DBDACBCDBACCABBDACAB
Sayısal (FEN)	dA D ABADaCCBcdabBDb
Cevap Anh.	B BADDCABADBCCBBABABDC

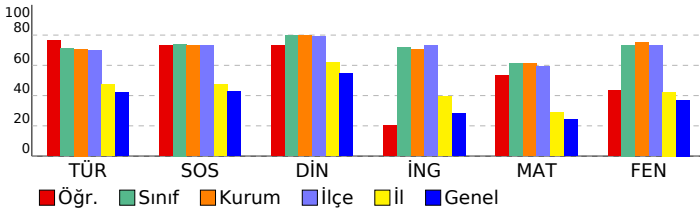

Sözel (TÜR)	S	D	Y	B%
Türkçe				
Dinlediklerinde/izlediklerinde geçen, bilmediği kelimelerin anlamını tahmin eder.	1	1	0	100
Dinlediklerinde/izlediklerinde geçen olayların gelişimi ve sonucu hakkında tahminde bulunur.	1	0	1	0
Metindeki söz sanatlarını tespit eder.	1	1	0	100
Okudukları ile ilgili çıkarımlarda bulunur.	1	1	0	100
Deyim ve atasözlerinin metne katkısını belirler.	1	1	0	100
Metnin içeriğini yorumlar.	1	1	0	100
Metnin ana fikrini/ana duygusunu belirler.	3	3	0	100
Görsellerle ilgili soruların cevaplar.	1	1	0	100
Metindeki iş ve işlem basamaklarını kavrar.	1	1	0	100
Metindeki yardımcı fikirleri belirler.	1	1	0	100
Metindeki anlatım biçimlerini belirler.	1	1	0	100
Yazdıklarını düzenler.	3	2	0	67
Grafik, tablo ve çizelgeyle sunulan bilgileri yorumlar.	1	1	0	100
Çekim eklerinin işlevlerini ayırt eder.	2	1	0	50
Fillerin anlam özelliklerini fark eder.	1	0	1	0

Sözel (SOS)	S	D	Y	B%
SOSYAL BİLGİLER				
İletişimi etkileyen tutum ve davranışları analiz ederek kendi tutum ve davranışlarını sorgular.	1	1	0	100
Osmanlı Devleti'nde islahat hareketleri sonucu ortaya çıkan kurumlardan hareketle toplumsal ve ekonomik değişim.	2	2	0	100
Osmanlı Devleti'nin siyasi güç olarak ortaya çıkış sürecini ve bu süreci etkileyen faktörleri açıklar.	2	2	0	100
Avrupa'daki gelişmelerle bağlantılı olarak Osmanlı Devleti'ni değişime zorlayan süreçleri kavrar.	3	1	2	33
Osmanlı Devleti'nin fetih siyasetini örnekler üzerinden analiz eder.	2	2	0	100

Sözel (DİN)	S	D	Y	B%
Din K.ve A.B.				
Hiz. İsa'nın (a.s.) hayatını ana hatlarıyla tanıtır.	1	1	0	100
İslam'da hac ibadetinin önemini ayet ve hadisler ışığında yorumlar.	2	1	1	50
Dünya hayatı ile ahiret hayatı arasındaki ilişkiyi yorumlar.	1	1	0	100
Nâs suresini okur, anlamını söyler.	1	1	0	100
Haccın yapıldığı özetler.	1	1	0	100
Kurban ibadetini İslam'ın yardımlaşma ve dayanışmaya verdiği önem açısından değerlendirir.	1	1	0	100
Melekleri özellikleri ve görevlerine göre sınıflandırır.	1	1	0	100
Allah'ın (c.c.) adil, merhametli ve affedicisi olması ile ahiret inancı arasında ilişki kurar.	1	1	0	100
Ahiret hayatının aşamalarını açıklar.	1	0	1	0

Sözel (İNG)	S	D	Y	B%
İngilizce				
KAZANIM BELİRTİLMEMİŞ	10	3	3	30

Sayısal (MAT)	S	D	Y	B%
Matematik				
Rasyonel sayıları tanıtır ve sayı doğrusunda gösterir.	1	0	0	0
Rasyonel sayıların kare ve küplerini hesaplar.	1	1	0	100
Devirli olan ve olmayan ondalık gösterimleri rasyonel sayı olarak ifade eder.	1	1	0	100
Bir doğal sayı ile bir cebirsel ifadeyi çarpır.	2	1	1	50
Tam sayılarla işlemler yapmayı gerektiren problemleri çözer.	3	3	0	100
Cebirsel ifadelerle toplama ve çıkarma işlemleri yapar.	2	1	1	50
Rasyonel sayıları sıralar ve karşılaştırır.	1	0	1	0
Tam sayılarla çarpma ve bölme işlemlerini yapar.	1	1	0	100
Rasyonel sayılarla çarpma ve bölme işlemlerini yapar.	1	0	0	0
Tam sayılarla toplama ve çıkarma işlemlerini yapar. İlgili problemleri çözer.	1	1	0	100
Rasyonel sayılarla işlem yapmayı gerektiren problemleri çözer.	3	1	0	33
Rasyonel sayılarla toplama ve çıkarma işlemlerini yapar.	1	1	0	100
Tam sayıların kendileri ile tekrarlı çarpımını uslu nicelik olarak ifade eder.	2	1	1	50

Sayısal (FEN)	S	D	Y	B%
Fen				
Hayvan ve bitki hücrelerini, temel kısımları ve görevleri açısından karşılaştırır.	2	1	1	50
Geçmişten günümüze, hücrenin yapısı ile ilgili görüşleri teknolojik gelişmelerle ilişkilendirerek tartışır.	2	1	0	50
Hücre-doku-organ-sistem-organizma ilişkisini açıklar.	1	1	0	100
Uzay teknolojilerini açıklar.	2	1	0	50
Teleskobun göz bilimindeki önemine yönelik çıkarımda bulunur.	1	0	1	0
Evren kavramını açıklar.	1	1	0	100
Yıldız kavramını açıklar.	2	2	0	100
Mitozun canlılar için önemini açıklar.	1	0	1	0
Mitozun birbirini takip eden farklı evrelerden oluştuğunu açıklar.	1	1	0	100
Mayozun canlılar için önemini açıklar.	1	1	0	100
Üreme ana hücrelerinde mayozun nasıl gerçekleştiğini model üzerinde gösterir.	1	1	0	100
Kütleyle etki eden yer çekimi kuvvetini ağırlık olarak adlandırır.	2	1	1	50
Fiziksel anlamda yapılan işin, uygulanan kuvvet ve alınan yolla ilişkili olduğunu açıklar.	1	0	1	0
Kinetik ve potansiyel enerji türlerinin birbirine dönüşümünden hareketle enerjinin korunduğu sonucunu çıkarır.	1	0	1	0
Atomun yapısını ve yapısındaki temel parçacıklarını söyler.	1	0	1	0

SONUÇ BELGESİ

7. SINIF 2. SÜREÇ İZLEME

İSTANBUL / BEYLİKDÜZÜ / DÜNYA ETÜT MERKEZİ

Öğrenci Numara Sınıf
YAKUP SÖKER 0

Puan Türü	Puan	Genel Ortalama	Dereceler				
			Snf	Kurum	İlçe	İl	Genel
LGS	▲ 360,834	304,100	38	50	69	115	2123
Katılımlar:			46	63	90	341	8326

Ders	Soru	Doğru	Yanlış	Net	Başarı %	Sınıf Ort.	Kurum Ort.	Genel Ort.
Türkçe	20	13	4	11,67	58	▼ 14,19	▼ 14,16	▲ 8,41
SOSYAL BİLGİLER	10	6	3	5,00	50	▼ 7,41	▼ 7,31	▲ 4,26
Din K.ve A.B.	10	9	1	8,67	87	▲ 8,00	▲ 7,97	▲ 5,47
İngilizce	10	7	2	6,33	63	▼ 7,16	▼ 7,02	▲ 2,79
Matematik	20	10	7	7,67	38	▼ 12,25	▼ 12,26	▲ 4,87
Fen	20	14	6	12,00	60	▼ 14,70	▼ 15,01	▲ 7,41
Toplam:		90	59	23	51,33	▼ 63,71	▼ 63,72	▲ 33,21

Soru No	12345678901234567890
Sözel (TÜR)	aBca dCDD ACADB CDCD
Cevap Anh.	A CBDCAACDDBACADBACDCD
Sözel (SOS)	BDC cCdbAD
Cevap Anh.	A BDCCDCBAAD
Sözel (DİN)	CAADBDBCDB
Cevap Anh.	A CAADBDBCDA
Sözel (İNG)	AcCDB DaBC
Cevap Anh.	A ABCDBADBBC
Sayısal (MAT)	CBC aDCBAbCdbdaBaA
Cevap Anh.	A ACBCDDBDCBAbACCABBDA
Sayısal (FEN)	AdBAbDbdCCBcADBDbABA
Cevap Anh.	A ABBADDCBCCBBADBDCABA

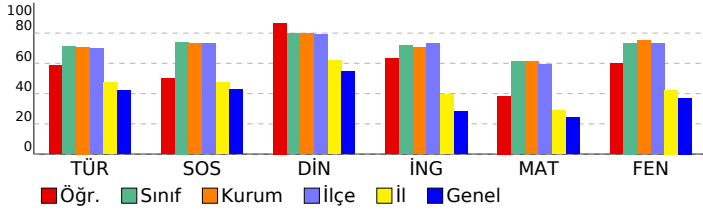

DERSLERE GÖRE ANALİZ

Sözel (TÜR)	S	D	Y	B%
Türkçe	1	0	1	0
Dinlediklerinde/izlediklerinde geçen, bilmediği kelimelerin anlamını tahmin eder.	1	0	1	0
Dinlediklerinde/izlediklerinde geçen olayların gelişimi ve sonucu hakkında tahminde bulunur.	1	1	0	100
Metindeki söz sanatlarını tespit eder.	1	0	1	0
Okudukları ile ilgili çıkarımlarda bulunur.	1	0	1	0
Deyim ve atasözlerinin metne katkısını belirler.	1	0	0	0
Metnin içeriğini yorumlar.	1	0	1	0
Metnin ana fikrini/ana duygusunu belirler.	3	3	0	100
Görsellerle ilgili soruların cevaplar.	1	1	0	100
Metindeki iş ve işlem basamaklarını kavrar.	1	0	0	0
Metindeki yardımcı fikirleri belirler.	1	1	0	100
Metindeki anlatım biçimlerini belirler.	1	1	0	100
Yazdıklarını düzenler.	3	2	0	67
Grafik, tablo ve çizelgeyle sunulan bilgileri yorumlar.	1	1	0	100
Çekim eklerinin işlevlerini ayırt eder.	2	2	0	100
Fillerin anlam özelliklerini fark eder.	1	1	0	100

Sözel (SOS)	S	D	Y	B%
SOSYAL BİLGİLER	2	2	0	100
İletişimi etkileyen tutum ve davranışları analiz ederek kendi tutum ve davranışlarını sorgular.	1	1	0	100
Osmanlı Devleti'nde islahat hareketleri sonucu ortaya çıkan kurumlardan hareketle toplumsal ve ekonomik değişim.	2	2	0	100
Osmanlı Devleti'nin siyasi güç olarak ortaya çıkış sürecini ve bu süreci etkileyen faktörleri açıklar.	2	1	1	50
Avrupa'daki gelişmelerle bağlantılı olarak Osmanlı Devleti'ni değişime zorlayan süreçleri kavrar.	3	2	0	67
Osmanlı Devleti'nin fetih siyasetini örnekler üzerinden analiz eder.	2	0	2	0

Sözel (DİN)	S	D	Y	B%
Din K.ve A.B.	1	1	0	100
Hiz. İsa'nın (a.s.) hayatını ana hatlarıyla tanıtır.	1	1	0	100
İslam'da hac ibadetinin önemini ayet ve hadisler ışığında yorumlar.	2	2	0	100
Dünya hayatı ile ahiret hayatı arasındaki ilişkiyi yorumlar.	1	1	0	100
Nâs suresini okur, anlamını söyler.	1	1	0	100
Haccın yapıldığı özetler.	1	1	0	100
Kurban ibadetini İslam'ın yardımlaşma ve dayanışmaya verdiği önem açısından değerlendirir.	1	1	0	100
Melekleri özellikleri ve görevlerine göre sınıflandırır.	1	1	0	100
Allah'ın (c.c.) adil, merhametli ve affedicisi olması ile ahiret inancı arasında ilişki kurar.	1	1	0	100
Ahiret hayatının aşamalarını açıklar.	1	0	1	0

Sözel (İNG)	S	D	Y	B%
İngilizce	10	7	2	70
KAZANIM BELİRTİLMEMİŞ	10	7	2	70

Sayısal (MAT)	S	D	Y	B%
Matematik	1	0	0	0
Rasyonel sayıları tanıtır ve sayı doğrusunda gösterir.	1	0	0	0
Rasyonel sayıların kare ve küplerini hesaplar.	1	1	0	100
Devirli olan ve olmayan ondalık gösterimleri rasyonel sayı olarak ifade eder.	1	1	0	100
Bir doğal sayı ile bir cebirsel ifadeyi çarpır.	2	1	1	50
Tam sayılarla işlemler yapmayı gerektiren problemleri çözer.	3	2	0	67
Cebirsel ifadelerle toplama ve çıkarma işlemleri yapar.	2	0	1	0
Rasyonel sayıları sıralar ve karşılaştırır.	1	0	1	0
Tam sayılarla çarpma ve bölme işlemlerini yapar.	1	1	0	100
Rasyonel sayılarla çarpma ve bölme işlemlerini yapar.	1	1	0	100
Tam sayılarla toplama ve çıkarma işlemlerini yapar. İlgili problemleri çözer.	1	1	0	100
Rasyonel sayılarla işlem yapmayı gerektiren problemleri çözer.	3	1	2	33
Rasyonel sayılarla toplama ve çıkarma işlemlerini yapar.	1	0	1	0
Tam sayıların kendileri ile tekrarlı çarpımını uslu nicelik olarak ifade eder.	2	1	1	50

Sayısal (FEN)	S	D	Y	B%
Fen	2	2	0	100
Hayvan ve bitki hücrelerini, temel kısımları ve görevleri açısından karşılaştırır.	2	2	0	100
Geçmişten günümüze, hücrenin yapısı ile ilgili görüşleri teknolojik gelişmelerle ilişkilendirerek tartışır.	2	0	2	0
Hücre-doku-organ-sistem-organizma ilişkisini açıklar.	1	1	0	100
Uzay teknolojilerini açıklar.	2	1	1	50
Teleskobun göz bilimindeki önemine yönelik çıkarımda bulunur.	1	0	1	0
Evren kavramını açıklar.	1	1	0	100
Yıldız kavramını açıklar.	2	2	0	100
Mitozun canlılar için önemini açıklar.	1	0	1	0
Mitozun birbirini takip eden farklı evrelerden oluştuğunu açıklar.	1	1	0	100
Mayozun canlılar için önemini açıklar.	1	1	0	100
Üreme ana hücrelerinde mayozun nasıl gerçekleştiğini model üzerinde gösterir.	1	1	0	100
Kütleye etki eden yer çekimi kuvvetini ağırlık olarak adlandırır.	2	1	1	50
Fiziksel anlamda yapılan işin, uygulanan kuvvet ve alınan yolla ilişkili olduğunu açıklar.	1	1	0	100
Kinetik ve potansiyel enerji türlerinin birbirine dönüşümünden hareketle enerjinin korunduğu sonucunu çıkarır.	1	1	0	100
Atomun yapısını ve yapısındaki temel parçacıklarını söyler.	1	1	0	100

SONUÇ BELGESİ										7. SINIF 2. SÜREÇ İZLEME																			
İSTANBUL / BEYLİKDÜZÜ / DÜNYA ETÜT MERKEZİ										DERSLERE GÖRE ANALİZ																			
Öğrenci					Numara		Sınıf			Sözel (TÜR)					S D Y B%														
YİĞİTKONURALP					0					Türkçe					1 1 0 100														
Katılımlar:										SOSYAL BİLGİLER										S D Y B%									
46 63 90 341 8326										İletişimi etkileyen tutum ve davranışları analiz ederek kendi tutum ve davranışlarını sorgular.										1 1 0 100									
Ders										SOSYAL BİLGİLER										S D Y B%									
Soru Doğru Yanlış Net Başarı % Sınıf Ort. Kurum Ort. Genel Ort.										Osmanlı Devleti'nde islahat hareketleri sonucu ortaya çıkan kurumlardan hareketle toplumsal ve ekonomik değişim										2 2 0 100									
Türkçe 20 13 7 10,67 53 ▼14,19 ▼14,16 ▲8,41										Osmanlı Devleti'nin siyasi güç olarak ortaya çıkış sürecini ve bu süreci etkileyen faktörleri açıklar.										2 2 0 100									
SOSYAL BİLGİLER 10 9 1 8,67 87 ▲7,41 ▲7,31 ▲4,26										Avrupa'daki gelişmelerle bağlantılı olarak Osmanlı Devleti'ni değişime zorlayan süreçleri kavrar.										3 2 1 67									
Din K.ve A.B. 10 7 3 6,00 60 ▼8,00 ▼7,97 ▲5,47										Osmanlı Devleti'nin fetih siyasetini örnekler üzerinden analiz eder.										2 2 0 100									
İngilizce 10 8 2 7,33 73 ▲7,16 ▲7,02 ▲2,79										Sözel (DİN)										S D Y B%									
Matematik 20 14 5 12,33 62 ▲12,25 ▲12,26 ▲4,87										Din K.ve A.B.										S D Y B%									
Fen 20 18 2 17,33 87 ▲14,70 ▲15,01 ▲7,41										Hz. İsa'nın (a.s.) hayatını ana hatlarıyla tanıtır.										1 0 1 0									
Toplam: 90 69 20 62,33 69 ▼63,71 ▼63,72 ▲33,21										İslam'da hac ibadetinin önemi ayet ve hadisler ışığında yorumlar.										2 2 0 100									
Soru No 12345678901234567890										Dünya hayatı ile ahiret hayatı arasındaki ilişkiyi yorumlar.										1 1 0 100									
Sözel (TÜR) ACDCaDaAAdDcaAabCDB										Nâs suresini okur, anlamını söyler.										1 0 1 0									
Cevap Anh. B ACDCBDCAACADDBACDCDB										Haccın yapıldığı özetler.										1 0 1 0									
Sözel (SOS) bDCBAADBDC										Kurban ibadetini İslam'ın yardımlaşma ve dayanışmaya verdiği önem açısından değerlendirir.										1 1 0 100									
Cevap Anh. B CDCBAADBDC										Melekleri özellikleri ve görevlerine göre sınıflandırır.										1 1 0 100									
Sözel (DİN) CDACaBdAAD										Allah'ın (c.c.) adil, merhametli ve affedicisi olması ile ahiret inancı arasında ilişki kurar.										1 1 0 100									
Cevap Anh. B CDABDBCAAD										Ahiret hayatının aşamalarını açıklar.										1 1 0 100									
Sözel (İNG) BCDABcBCDc										Sözel (İNG)										S D Y B%									
Cevap Anh. B BCDABBBCDA										İngilizce										S D Y B%									
Sayısal (MAT) cBDACBaDaACaBABDA dB										KAZANIM BELİRTİLMEMİŞ										10 8 2 80									
Cevap Anh. B DBDACBCDBACCBBABDACAB										Sayısal (MAT)										S D Y B%									
Sayısal (FEN) BADDaABADdCCBBABABDC										Matematik										S D Y B%									
Cevap Anh. B BADD CABADBCBBABABDC										Rasyonel sayıları tanıtır ve sayı doğrusunda gösterir.										1 1 0 100									

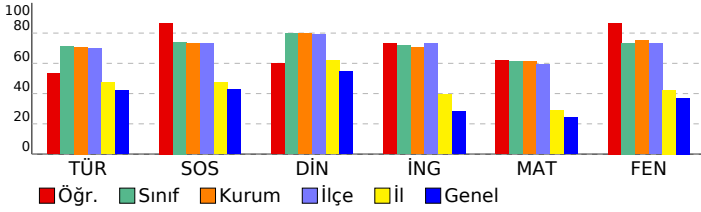

Sayısal (FEN)										S D Y B%									
Fen										S D Y B%									
Hayvan ve bitki hücrelerini, temel kısımları ve görevleri açısından karşılaştırır.										2 2 0 100									
Geçmişten günümüze, hücrenin yapısı ile ilgili görüşleri teknolojik gelişmelerle ilişkilendirerek tartışır.										2 2 0 100									
Hücre-doku-organ-sistem-organizma ilişkisini açıklar.										1 1 0 100									
Uzay teknolojilerini açıklar.										2 1 1 50									
Teleskobun gök bilimindeki önemine yönelik çıkarımda bulunur.										1 0 1 0									
Evren kavramını açıklar.										1 1 0 100									
Yıldız kavramını açıklar.										2 2 0 100									
Mitozun canlılar için önemini açıklar.										1 1 0 100									
Mitozun birbirini takip eden farklı evrelerden oluştuğunu açıklar.										1 1 0 100									
Mayozun canlılar için önemini açıklar.										1 1 0 100									
Üreme ana hücrelerinde mayozun nasıl gerçekleştiğini model üzerinde gösterir.										1 1 0 100									
Kütleye etki eden yer çekimi kuvvetini ağırlık olarak adlandırır.										2 2 0 100									
Fiziksel anlamda yapılan işin, uygulanan kuvvet ve alınan yolla ilişkili olduğunu açıklar.										1 1 0 100									
Kinetik ve potansiyel enerji türlerinin birbirine dönüşümünden hareketle enerjinin korunduğu sonucunu çıkarır.										1 1 0 100									
Atomun yapısını ve yapısındaki temel parçacıklarını söyler.										1 1 0 100									

SONUÇ BELGESİ										7. SINIF 2. SÜREÇ İZLEME									
İSTANBUL / BEYLİKDÜZÜ / DÜNYA ETÜT MERKEZİ										DERSLERE GÖRE ANALİZ									
Öğrenci					Numara		Sınıf			Sözel (TÜR)					S D Y B%				
YÜSRANUR GÜNDOĞDU					0					Türkçe					1 0 1 0				
Puan Türü	Puan	Genel Ortalama		Dereceler						Sözel (SOS)					S D Y B%				
LGS	256,797	304,100		Snf	Kurum	İlçe	İl	Genel		SOSYAL BİLGİLER					S D Y B%				
				46	62	89	243	5398		İletişimi etkileyen tutum ve davranışları analiz ederek kendi tutum ve davranışlarını sorgular.					1 1 0 100				
				46	63	90	341	8326		Osmanlı Devleti'nde islahat hareketleri sonucu ortaya çıkan kurumlardan hareketle toplumsal ve ekonomik değişim.					2 1 0 50				
Ders	Soru	Doğru	Yanlış	Net	Başarı %	Sınıf Ort.	Kurum Ort.	Genel Ort.		Osmanlı Devleti'nin siyasi güç olarak ortaya çıkış sürecini ve bu süreci etkileyen faktörleri açıklar.					2 0 2 0				
Türkçe	20	7	11	3,33	17	14,19	14,16	8,41		Avrupa'daki gelişmelerle bağlantılı olarak Osmanlı Devleti'ni değişime zorlayan süreçleri kavrar.					3 0 3 0				
SOSYAL BİLGİLER	10	4	5	2,33	23	7,41	7,31	4,26		Osmanlı Devleti'nin fetih siyasetini örnekler üzerinden analiz eder.					2 2 0 100				
Din K.ve A.B.	10	6	3	5,00	50	8,00	7,97	5,47		Sözel (DİN)					S D Y B%				
İngilizce	10	1	6	-1,00	-10	7,16	7,02	2,79		Din K.ve A.B.					S D Y B%				
Matematik	20	6	8	3,33	17	12,25	12,26	4,87		Hz. İsa'nın (a.s.) hayatını ana hatlarıyla tanıtır.					1 0 1 0				
Fen	20	8	9	5,00	25	14,70	15,01	7,41		İslam'da hac ibadetinin önemi ayet ve hadisler ışığında yorumlar.					2 1 1 50				
Toplam:	90	32	42	18,00	20	63,71	63,72	33,21		Dünya hayatı ile ahiret hayatı arasındaki ilişkiyi yorumlar.					1 1 0 100				
Soru No	12345678901234567890									Sözel (İNG)					S D Y B%				
Sözel (TÜR)	dCaaacCdDaAa Bd DCaB									İngilizce					S D Y B%				
Cevap Anh.	B ACDCBDCAACADDBACDCDB									KAZANIM BELİRTİLMEMİŞ					10 1 6 10				
Sözel (SOS)	dD BbdcBDa									Sayısal (MAT)					S D Y B%				
Cevap Anh.	B CDCBAADBDC									Matematik					S D Y B%				
Sözel (DİN)	CDA DcbbAD									Rasyonel sayıları tanıtır ve sayı doğrusunda gösterir.					1 0 0 0				
Cevap Anh.	B CDABDBCAAD									Rasyonel sayıların kare ve küplerini hesaplar.					1 1 0 100				
Sözel (İNG)	dcđ Bcbc									Devirli olan ve olmayan ondalık gösterimleri rasyonel sayı olarak ifade eder.					1 0 0 0				
Cevap Anh.	B BCDABBBCDA									Bir doğal sayı ile bir cebirsel ifadeyi çarpar.					2 0 1 0				
Sayısal (MAT)	dc C cBAdCdA bAad									Tam sayılarla işlemler yapmayı gerektiren problemleri çözer.					3 1 1 33				
Cevap Anh.	B DBDACBCDBACCBBADACAB									Cebirsel ifadelerle toplama ve çıkarma işlemleri yapar.					2 1 0 50				
Sayısal (FEN)	cA bCAd caC BdAcABbb									Rasyonel sayıların sıralar ve karşılaştırır.					1 0 1 0				
Cevap Anh.	B BADD CABADBCBBABABDC									Tam sayılarla çarpma ve bölme işlemlerini yapar.					1 0 1 0				

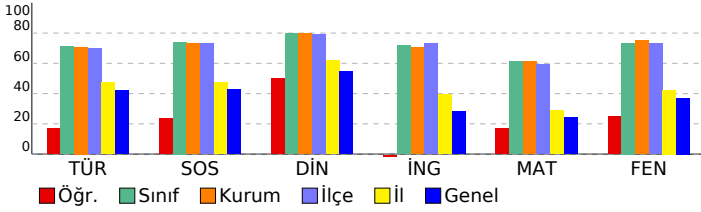

Sayısal (FEN)										S D Y B%				
Fen										S D Y B%				
Hayvan ve bitki hücrelerini, temel kısımlar ve görevleri açısından karşılaştırır.										2 1 1 50				
Geçmişten günümüze, hücrenin yapısı ile ilgili görüşleri teknolojik gelişmelerle ilişkilendirerek tartışır.										2 0 1 0				
Hücre-doku-organ-sistem-organizma ilişkisini açıklar.										1 1 0 100				
Uzay teknolojilerini açıklar.										2 1 1 50				
Teleskobun gök bilimindeki önemine yönelik çıkarımda bulunur.										1 0 1 0				
Evren kavramını açıklar.										1 1 0 100				
Yıldız kavramını açıklar.										2 1 0 50				
Mitozun canlılar için önemini açıklar.										1 0 1 0				
Mitozun birbirini takip eden farklı evrelerden oluştuğunu açıklar.										1 0 0 0				
Mayozun canlılar için önemini açıklar.										1 0 1 0				
Üreme ana hücrelerinde mayozun nasıl gerçekleştiğini model üzerinde gösterir.										1 1 0 100				
Kütleyle etki eden yer çekimi kuvvetini ağırlık olarak adlandırır.										2 0 2 0				
Fiziksel anlamda yapılan işin, uygulanan kuvvet ve alınan yolla ilişkili olduğunu açıklar.										1 1 0 100				
Kinetik ve potansiyel enerji türlerinin birbirine dönüşümünden hareketle enerjinin korunduğu sonucunu çıkarır.										1 0 1 0				
Atomun yapısını ve yapısındaki temel parçacıklarını söyler.										1 1 0 100				

SONUÇ BELGESİ										7. SINIF 2. SÜREÇ İZLEME									
İSTANBUL / BEYLİKDÜZÜ / DÜNYA ETÜT MERKEZİ										DERSLERE GÖRE ANALİZ									
Öğrenci					Numara		Sınıf												
YUSUF AL* AD					0														
Puan Türü	Puan	Genel Ortalama	Dereceler					Genel											
			Snf	Kurum	İlçe	İl	Genel												
LGS	▲ 330,807	304,100	43	57	79	153	2898												
Katılımlar:			46	63	90	341	8326												
Ders	Soru	Doğru	Yanlış	Net	Başarı %	Sınıf Ort.	Kurum Ort.	Genel Ort.											
Türkçe	20	14	5	12,33	62	▼ 14,19	▼ 14,16	▲ 8,41											
SOSYAL BİLGİLER	10	9	1	8,67	87	▲ 7,41	▲ 7,31	▲ 4,26											
Din K.ve A.B.	10	8	2	7,33	73	▼ 8,00	▼ 7,97	▲ 5,47											
İngilizce	10	8	1	7,67	77	▲ 7,16	▲ 7,02	▲ 2,79											
Matematik	20	6	10	2,67	13	▼ 12,25	▼ 12,26	▼ 4,87											
Fen	20	11	9	8,00	40	▼ 14,70	▼ 15,01	▲ 7,41											
Toplam:		90	56	28	46,67	52	▼ 63,71	▼ 63,72	▲ 33,21										
Soru No	12345678901234567890																		
Sözel (TÜR)	CaDCAACaDBACAbdBdCBc																		
Cevap Anh.	A CBDCAACDBACADBACDCD																		
Sözel (SOS)	BDCbDCBAAD																		
Cevap Anh.	A BDCCDCBAAD																		
Sözel (DİN)	dAADBDBCDc																		
Cevap Anh.	A CAADBDBCDCA																		
Sözel (İNG)	ABCDB aBBC																		
Cevap Anh.	A ABCDBADBBC																		
Sayısal (MAT)	CDDcDaccaAd ccBbd																		
Cevap Anh.	A ACBCDBDBCABACCABBDA																		
Sayısal (FEN)	ABaADDbBCCdBcbBabbca																		
Cevap Anh.	A ABBADDCBCCBBADBDCABA																		

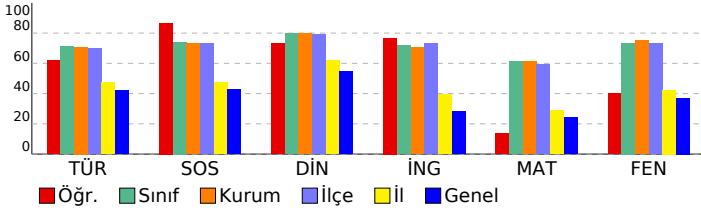

Sözel (TÜR)	S	D	Y	B%
Türkçe				
Dinlediklerinde/izlediklerinde geçen, bilmediği kelimelerin anlamını tahmin eder.	1	1	0	100
Dinlediklerinde/izlediklerinde geçen olayların gelişimi ve sonucu hakkında tahminde bulunur.	1	0	1	0
Metindeki söz sanatlarını tespit eder.	1	1	0	100
Okudukları ile ilgili çıkarımlarda bulunur.	1	1	0	100
Deyim ve atasözlerinin metne katkısını belirler.	1	1	0	100
Metnin içeriğini yorumlar.	1	1	0	100
Metnin ana fikrini/ana duygusunu belirler.	3	2	1	67
Görsellerle ilgili soruların cevaplar.	1	1	0	100
Metindeki iş ve işlem basamaklarını kavrar.	1	1	0	100
Metindeki yardımcı fikirleri belirler.	1	1	0	100
Metindeki anlatım biçimlerini belirler.	1	1	0	100
Yazdıklarını düzenler.	3	1	2	33
Grafik, tablo ve çizelgeyle sunulan bilgileri yorumlar.	1	1	0	100
Çekim eklerinin işlevlerini ayırt eder.	2	0	1	0
Fillerin anlam özelliklerini fark eder.	1	1	0	100

Sözel (SOS)	S	D	Y	B%
SOSYAL BİLGİLER				
İletişimi etkileyen tutum ve davranışları analiz ederek kendi tutum ve davranışlarını sorgular.	1	1	0	100
Osmanlı Devleti'nde islahat hareketleri sonucu ortaya çıkan kurumlardan hareketle toplumsal ve ekonomik değişim.	2	2	0	100
Osmanlı Devleti'nin siyasi güç olarak ortaya çıkış sürecini ve bu süreci etkileyen faktörleri açıklar.	2	2	0	100
Avrupa'daki gelişmelerle bağlantılı olarak Osmanlı Devleti'ni değişime zorlayan süreçleri kavrar.	3	2	1	67
Osmanlı Devleti'nin fetih siyasetini örnekler üzerinden analiz eder.	2	2	0	100

Sözel (DİN)	S	D	Y	B%
Din K.ve A.B.				
Hiz. İsa'nın (a.s.) hayatını ana hatlarıyla tanıtır.	1	0	1	0
İslam'da hac ibadetinin önemi ayet ve hadisler ışığında yorumlar.	2	2	0	100
Dünya hayatı ile ahiret hayatı arasındaki ilişkiyi yorumlar.	1	1	0	100
Nâs suresini okur, anlamını söyler.	1	1	0	100
Haccın yapıldığı özetler.	1	1	0	100
Kurban ibadetini İslam'ın yardımlaşma ve dayanışmaya verdiği önem açısından değerlendirir.	1	1	0	100
Melekleri özellikleri ve görevlerine göre sınıflandırır.	1	1	0	100
Allah'ın (c.c.) adil, merhametli ve affedicisi olması ile ahiret inancı arasında ilişki kurar.	1	1	0	100
Ahiret hayatının aşamalarını açıklar.	1	0	1	0

Sözel (İNG)	S	D	Y	B%
İngilizce				
KAZANIM BELİRTİLMEMİŞ	10	8	1	80

Sayısal (MAT)	S	D	Y	B%
Matematik				
Rasyonel sayıları tanıtır ve sayı doğrusunda gösterir.	1	0	0	0
Rasyonel sayıların kare ve küplerini hesaplar.	1	0	0	0
Devirli olan ve olmayan ondalık gösterimleri rasyonel sayı olarak ifade eder.	1	0	0	0
Bir doğal sayı ile bir cebirsel ifadeyi çarpır.	2	1	1	50
Tam sayılarla işlemler yapmayı gerektiren problemleri çözer.	3	2	1	67
Cebirsel ifadelerle toplama ve çıkarma işlemleri yapar.	2	2	0	100
Rasyonel sayıları sıralar ve karşılaştırır.	1	0	1	0
Tam sayılarla çarpma ve bölme işlemlerini yapar.	1	1	0	100
Rasyonel sayılarla çarpma ve bölme işlemlerini yapar.	1	0	1	0
Tam sayılarla toplama ve çıkarma işlemlerini yapar. İlgili problemleri çözer.	1	0	1	0
Rasyonel sayılarla işlem yapmayı gerektiren problemleri çözer.	3	0	2	0
Rasyonel sayılarla toplama ve çıkarma işlemlerini yapar.	1	0	1	0
Tam sayıların kendileri ile tekrarlı çarpımını uslu nicelik olarak ifade eder.	2	0	2	0

Sayısal (FEN)	S	D	Y	B%
Fen				
Hayvan ve bitki hücrelerini, temel kısımları ve görevleri açısından karşılaştırır.	2	1	1	50
Geçmişten günümüze, hücrenin yapısı ile ilgili görüşleri teknolojik gelişmelerle ilişkilendirerek tartışır.	2	2	0	100
Hücre-doku-organ-sistem-organizma ilişkisini açıklar.	1	1	0	100
Uzay teknolojilerini açıklar.	2	1	1	50
Teleskobun gök bilimindeki önemine yönelik çıkarımda bulunur.	1	1	0	100
Evren kavramını açıklar.	1	1	0	100
Yıldız kavramını açıklar.	2	1	1	50
Mitozun canlılar için önemini açıklar.	1	1	0	100
Mitozun birbirini takip eden farklı evrelerden oluştuğunu açıklar.	1	0	1	0
Mayozun canlılar için önemini açıklar.	1	0	1	0
Üreme ana hücrelerinde mayozun nasıl gerçekleştiğini model üzerinde gösterir.	1	1	0	100
Kütleye etki eden yer çekimi kuvvetini ağırlık olarak adlandırır.	2	0	2	0
Fiziksel anlamda yapılan işin, uygulanan kuvvet ve alınan yolla ilişkili olduğunu açıklar.	1	0	1	0
Kinetik ve potansiyel enerji türlerinin birbirine dönüşümünden hareketle enerjinin korunduğu sonucunu çıkarır.	1	0	1	0
Atomun yapısını ve yapısındaki temel parçacıklarını söyler.	1	1	0	100

SONUÇ BELGESİ	7. SINIF 2. SÜREÇ İZLEME
İSTANBUL / BEYLİKDÜZÜ / DÜNYA ETÜT MERKEZİ	DERSLERE GÖRE ANALİZ

Öğrenci	Numara	Sınıf
YUSUF GERÇEK	0	

Puan Türü	Puan	Genel Ortalama	Dereceler				
			Snf	Kurum	İlçe	İl	Genel
LGS	▲ 451,515	304,100	13	20	27	34	513
Katılımlar:			46	63	90	341	8326

Ders	Soru	Doğru	Yanlış	Net	Başarı %	Sınıf Ort.	Kurum Ort.	Genel Ort.
Türkçe	20	19	1	18,67	93	▲ 14,19	▲ 14,16	▲ 8,41
SOSYAL BİLGİLER	10	9	1	8,67	87	▲ 7,41	▲ 7,31	▲ 4,26
Din K.ve A.B.	10	10	0	10,00	100	▲ 8,00	▲ 7,97	▲ 5,47
İngilizce	10	10	0	10,00	100	▲ 7,16	▲ 7,02	▲ 2,79
Matematik	20	14	5	12,33	62	▲ 12,25	▲ 12,26	▲ 4,87
Fen	20	19	1	18,67	93	▲ 14,70	▲ 15,01	▲ 7,41
Toplam:	90	81	8	78,33	87	▲ 63,71	▲ 63,72	▲ 33,21

Soru No	12345678901234567890
Sözel (TÜR)	CBDbAACDDBACADBACD
Cevap Anh.	A CBDC AACDDBACADBACD
Sözel (SOS)	BDCbDCBAAD
Cevap Anh.	A BDCCDCBAAD
Sözel (DİN)	CAADBBCDA
Cevap Anh.	A CAADBBCDA
Sözel (İNG)	ABCDBADBBC
Cevap Anh.	A ABCDBADBBC
Sayısal (MAT)	ACcADbBdDBABACCbB DA
Cevap Anh.	A ACBCDDBDCBACCABBDA
Sayısal (FEN)	ABdADDCBCCBBADBDCA
Cevap Anh.	A ABBADDCBCCBBADBDCA

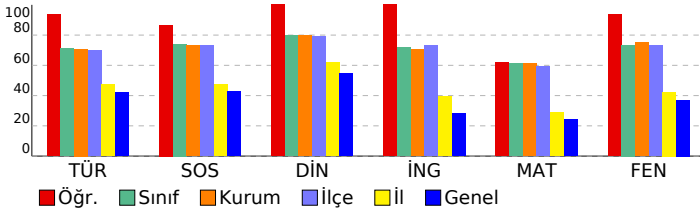

Sözel (TÜR)	S	D	Y	B%
Türkçe				
Dinlediklerinde/izlediklerinde geçen, bilmediği kelimelerin anlamını tahmin eder.	1	1	0	100
Dinlediklerinde/izlediklerinde geçen olayların gelişimi ve sonucu hakkında tahminde bulunur.	1	1	0	100
Metindeki söz sanatlarını tespit eder.	1	1	0	100
Okudukları ile ilgili çıkarımlarda bulunur.	1	0	1	0
Deyim ve atasözlerinin metne katkısını belirler.	1	1	0	100
Metnin içeriğini yorumlar.	1	1	0	100
Metnin ana fikrini/ana duygusunu belirler.	3	3	0	100
Görsellerle ilgili soruların cevaplar.	1	1	0	100
Metindeki iş ve işlem basamaklarını kavrar.	1	1	0	100
Metindeki yardımcı fikirleri belirler.	1	1	0	100
Metindeki anlatım biçimlerini belirler.	1	1	0	100
Yazdıklarını düzenler.	3	3	0	100
Grafik, tablo ve çizelgeyle sunulan bilgileri yorumlar.	1	1	0	100
Çekim eklerinin işlevlerini ayırt eder.	2	2	0	100
Fillerin anlam özelliklerini fark eder.	1	1	0	100

Sözel (SOS)	S	D	Y	B%
SOSYAL BİLGİLER				
İletişimi etkileyen tutum ve davranışları analiz ederek kendi tutum ve davranışlarını sorgular.	1	1	0	100
Osmanlı Devleti'nde islahat hareketleri sonucu ortaya çıkan kurumlardan hareketle toplumsal ve ekonomik değişim.	2	2	0	100
Osmanlı Devleti'nin siyasi güç olarak ortaya çıkış sürecini ve bu süreci etkileyen faktörleri açıklar.	2	2	0	100
Avrupa'daki gelişmelerle bağlantılı olarak Osmanlı Devleti'ni değişime zorlayan süreçleri kavrar.	3	2	1	67
Osmanlı Devleti'nin fetih siyasetini örnekler üzerinden analiz eder.	2	2	0	100

Sözel (DİN)	S	D	Y	B%
Din K.ve A.B.				
Hiz. İsa'nın (a.s.) hayatını ana hatlarıyla tanıtır.	1	1	0	100
İslam'da hac ibadetinin önemi ayet ve hadisler ışığında yorumlar.	2	2	0	100
Dünya hayatı ile ahiret hayatı arasındaki ilişkiyi yorumlar.	1	1	0	100
Nâs suresini okur, anlamını söyler.	1	1	0	100
Haccın yapıldığı özetler.	1	1	0	100
Kurban ibadetini İslam'ın yardımlaşma ve dayanışmaya verdiği önem açısından değerlendirir.	1	1	0	100
Melekleri özellikleri ve görevlerine göre sınıflandırır.	1	1	0	100
Allah'ın (c.c.) adil, merhametli ve affedicisi olması ile ahiret inancı arasında ilişki kurar.	1	1	0	100
Ahiret hayatının aşamalarını açıklar.	1	1	0	100

Sözel (İNG)	S	D	Y	B%
İngilizce				
KAZANIM BELİRTİLMEMİŞ	10	10	0	100

Sayısal (MAT)	S	D	Y	B%
Matematik				
Rasyonel sayıları tanıtır ve sayı doğrusunda gösterir.	1	1	0	100
Rasyonel sayıların kare ve küplerini hesaplar.	1	1	0	100
Devirli olan ve olmayan ondalık gösterimleri rasyonel sayı olarak ifade eder.	1	0	1	0
Bir doğal sayı ile bir cebirsel ifadeyi çarpır.	2	1	1	50
Tam sayılarla işlemler yapmayı gerektiren problemleri çözer.	3	2	0	67
Cebirsel ifadelerle toplama ve çıkarma işlemleri yapar.	2	1	1	50
Rasyonel sayıları sıralar ve karşılaştırır.	1	1	0	100
Tam sayılarla çarpma ve bölme işlemlerini yapar.	1	1	0	100
Rasyonel sayılarla çarpma ve bölme işlemlerini yapar.	1	0	1	0
Tam sayılarla toplama ve çıkarma işlemlerini yapar. İlgili problemleri çözer.	1	1	0	100
Rasyonel sayılarla işlem yapmayı gerektiren problemleri çözer.	3	3	0	100
Rasyonel sayılarla toplama ve çıkarma işlemlerini yapar.	1	1	0	100
Tam sayıların kendileri ile tekrarlı çarpımını uslu nicelik olarak ifade eder.	2	1	1	50

Sayısal (FEN)	S	D	Y	B%
Fen				
Hayvan ve bitki hücrelerini, temel kısımları ve görevleri açısından karşılaştırır.	2	1	1	50
Geçmişten günümüze, hücrenin yapısı ile ilgili görüşleri teknolojik gelişmelerle ilişkilendirerek tartışır.	2	2	0	100
Hücre-doku-organ-sistem-organizma ilişkisini açıklar.	1	1	0	100
Uzay teknolojilerini açıklar.	2	2	0	100
Teleskobun gök bilimindeki önemine yönelik çıkarımda bulunur.	1	1	0	100
Evren kavramını açıklar.	1	1	0	100
Yıldız kavramını açıklar.	2	2	0	100
Mitozun canlılar için önemini açıklar.	1	1	0	100
Mitozun birbirini takip eden farklı evrelerden oluştuğunu açıklar.	1	1	0	100
Mayozun canlılar için önemini açıklar.	1	1	0	100
Üreme ana hücrelerinde mayozun nasıl gerçekleştiğini model üzerinde gösterir.	1	1	0	100
Kütleye etki eden yer çekimi kuvvetini ağırlık olarak adlandırır.	2	2	0	100
Fiziksel anlamda yapılan işin, uygulanan kuvvet ve alınan yolla ilişkili olduğunu açıklar.	1	1	0	100
Kinetik ve potansiyel enerji türlerinin birbirine dönüşümünden hareketle enerjinin korunduğu sonucunu çıkarır.	1	1	0	100
Atomun yapısını ve yapısındaki temel parçacıklarını söyler.	1	1	0	100

SONUÇ BELGESİ										7. SINIF 2. SÜREÇ İZLEME									
İSTANBUL / BEYLİKDÜZÜ / DÜNYA ETÜT MERKEZİ										DERSLERE GÖRE ANALİZ									
Öğrenci					Numara		Sınıf												
YUSUF KABUCU					0														
Puan Türü	Puan	Genel Ortalama	Dereceler					Genel											
			Snf	Kurum	İlçe	İl	Genel												
LGS	▲ 430,778	304,100	19	28	38	52	846												
Katılımlar:			46	63	90	341	8326												
Ders	Soru	Doğru	Yanlış	Net	Başarı %	Sınıf Ort.	Kurum Ort.	Genel Ort.											
Türkçe	20	16	1	15,67	78	▲ 14,19	▲ 14,16	▲ 8,41											
SOSYAL BİLGİLER	10	9	1	8,67	87	▲ 7,41	▲ 7,31	▲ 4,26											
Din K.ve A.B.	10	9	1	8,67	87	▲ 8,00	▲ 7,97	▲ 5,47											
İngilizce	10	9	1	8,67	87	▲ 7,16	▲ 7,02	▲ 2,79											
Matematik	20	15	3	14,00	70	▲ 12,25	▲ 12,26	▲ 4,87											
Fen	20	16	1	15,67	78	▲ 14,70	▲ 15,01	▲ 7,41											
Toplam:		90	74	8	71,33	79	▲ 63,71	▲ 63,72	▲ 33,21										
Soru No	12345678901234567890																		
Sözel (TÜR)	CBDCAACDDBACADBA c																		
Cevap Anh.	A CBDCAACDDBACADBACDCD																		
Sözel (SOS)	BDCaDCBAAD																		
Cevap Anh.	A BDCCDCBAAD																		
Sözel (DİN)	dAADBDBCDA																		
Cevap Anh.	A CAADBDBCDA																		
Sözel (İNG)	ABCDBcDBBC																		
Cevap Anh.	A ABCDBADBBC																		
Sayısal (MAT)	Ad CDDBD BABdCCAdBDA																		
Cevap Anh.	A ACBCDDBDCBAbACCABBDA																		
Sayısal (FEN)	A BA DC CCBADBbCABA																		
Cevap Anh.	A ABBADDCBCCBBADBDCABA																		

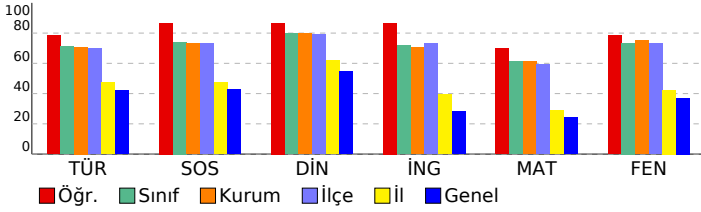

Sözel (TÜR)	S	D	Y	B%
Türkçe				
Dinlediklerinde/izlediklerinde geçen, bilmediği kelimelerin anlamını tahmin eder.	1	1	0	100
Dinlediklerinde/izlediklerinde geçen olayların gelişimi ve sonucu hakkında tahminde bulunur.	1	1	0	100
Metindeki söz sanatlarını tespit eder.	1	1	0	100
Okudukları ile ilgili çıkarımlarda bulunur.	1	1	0	100
Deyim ve atasözlerinin metne katkısını belirler.	1	1	0	100
Metnin içeriğini yorumlar.	1	1	0	100
Metnin ana fikrini/ana duygusunu belirler.	3	3	0	100
Görsellerle ilgili soruların cevaplar.	1	1	0	100
Metindeki iş ve işlem basamaklarını kavrar.	1	1	0	100
Metindeki yardımcı fikirleri belirler.	1	1	0	100
Metindeki anlatım biçimlerini belirler.	1	1	0	100
Yazdıklarını düzenler.	3	2	0	67
Grafik, tablo ve çizelgeyle sunulan bilgileri yorumlar.	1	1	0	100
Çekim eklerinin işlevlerini ayırt eder.	2	0	1	0
Fillerin anlam özelliklerini fark eder.	1	0	0	0
Sözel (SOS)				
SOSYAL BİLGİLER				
İletişimi etkileyen tutum ve davranışları analiz ederek kendi tutum ve davranışlarını sorgular.	1	1	0	100
Osmanlı Devleti'nde islahat hareketleri sonucu ortaya çıkan kurumlardan hareketle toplumsal ve ekonomik değişim.	2	2	0	100
Osmanlı Devleti'nin siyasi güç olarak ortaya çıkış sürecini ve bu süreci etkileyen faktörleri açıklar.	2	2	0	100
Avrupa'daki gelişmelerle bağlantılı olarak Osmanlı Devleti'ni değişime zorlayan süreçleri kavrar.	3	2	1	67
Osmanlı Devleti'nin fetih siyasetini örnekler üzerinden analiz eder.	2	2	0	100
Sözel (DİN)				
Din K.ve A.B.				
Hiz. İsa'nın (a.s.) hayatını ana hatlarıyla tanıtır.	1	0	1	0
İslam'da hac ibadetinin önemini ayet ve hadisler ışığında yorumlar.	2	2	0	100
Dünya hayatı ile ahiret hayatı arasındaki ilişkiyi yorumlar.	1	1	0	100
Nâs suresini okur, anlamını söyler.	1	1	0	100
Haccın yapıldığı özetler.	1	1	0	100
Kurban ibadetini İslam'ın yardımlaşma ve dayanışmaya verdiği önem açısından değerlendirir.	1	1	0	100
Melekleri özellikleri ve görevlerine göre sınıflandırır.	1	1	0	100
Allah'ın (c.c.) adil, merhametli ve affedicisi olduğunu açıklar.	1	1	0	100
Ahiret hayatının aşamalarını açıklar.	1	1	0	100
Sözel (İNG)				
İngilizce				
KAZANIM BELİRTİLMEMİŞ	10	9	1	90
Sayısal (MAT)				
Matematik				
Rasyonel sayıları tanıtır ve sayı doğrusunda gösterir.	1	1	0	100
Rasyonel sayıların kare ve küplerini hesaplar.	1	0	1	0
Devirli olan ve olmayan ondalık gösterimleri rasyonel sayı olarak ifade eder.	1	0	0	0
Bir doğal sayı ile bir cebirsel ifadeyi çarpar.	2	2	0	100
Tam sayılarla işlemler yapmayı gerektiren problemleri çözer.	3	3	0	100
Cebirsel ifadelerle toplama ve çıkarma işlemleri yapar.	2	1	1	50
Rasyonel sayıları sıralar ve karşılaştırır.	1	1	0	100
Tam sayılarla çarpma ve bölme işlemlerini yapar.	1	1	0	100
Rasyonel sayılarla çarpma ve bölme işlemlerini yapar.	1	0	0	0
Tam sayılarla toplama ve çıkarma işlemlerini yapar. İlgili problemleri çözer.	1	1	0	100
Rasyonel sayılarla işlem yapmayı gerektiren problemleri çözer.	3	2	1	67
Rasyonel sayılarla toplama ve çıkarma işlemlerini yapar.	1	1	0	100
Tam sayıların kendileri ile tekrarlı çarpımını uslu nicelik olarak ifade eder.	2	2	0	100
Sayısal (FEN)				
Fen				
Hayvan ve bitki hücrelerini, temel kısımları ve görevleri açısından karşılaştırır.	2	2	0	100
Geçmişten günümüze, hücrenin yapısı ile ilgili görüşleri teknolojik gelişmelerle ilişkilendirerek tartışır.	2	0	0	0
Hücre-doku-organ-sistem-organizma ilişkisini açıklar.	1	1	0	100
Uzay teknolojilerini açıklar.	2	2	0	100
Teleskobun gök bilimindeki önemine yönelik çıkarımda bulunur.	1	0	0	0
Evren kavramını açıklar.	1	1	0	100
Yıldız kavramını açıklar.	2	2	0	100
Mitozun canlılar için önemini açıklar.	1	1	0	100
Mitozun birbirini takip eden farklı evrelerden oluştuğunu açıklar.	1	1	0	100
Mayozun canlılar için önemini açıklar.	1	1	0	100
Üreme ana hücrelerinde mayozun nasıl gerçekleştiğini model üzerinde gösterir.	1	1	0	100
Kütleye etki eden yer çekimi kuvvetini ağırlık olarak adlandırır.	2	1	1	50
Fiziksel anlamda yapılan işin, uygulanan kuvvet ve alınan yolla ilişkili olduğunu açıklar.	1	1	0	100
Kinetik ve potansiyel enerji türlerinin birbirine dönüşümünden hareketle enerjinin korunduğu sonucunu çıkarır.	1	1	0	100
Atomun yapısını ve yapısındaki temel parçacıklarını söyler.	1	1	0	100

SONUÇ BELGESİ										7. SINIF 2. SÜREÇ İZLEME														
İSTANBUL / BEYLİKDÜZÜ / DÜNYA ETÜT MERKEZİ										DERSLERE GÖRE ANALİZ														
Öğrenci					Numara		Sınıf			Sözel (TÜR)					S D Y B%									
ZEYNEP BEREN ÖZDİNÇ					0					Türkçe					1 1 0 100									
Katılımlar:										SOSYAL BİLGİLER										S D Y B%				
46 63 90 341 8326										İletişimi etkileyen tutum ve davranışları analiz ederek kendi tutum ve davranışlarını sorgular.					1 1 0 100									
Osmanlı Devleti'nde islahat hareketleri sonucu ortaya çıkan kurumlardan hareketle toplumsal ve ekonomik değişim										2 2 0 100														
Osmanlı Devleti'nin siyasi güç olarak ortaya çıkış sürecini ve bu süreci etkileyen faktörleri açıklar.										2 2 0 100														
Avrupa'daki gelişmelerle bağlantılı olarak Osmanlı Devleti'ni değişime zorlayan süreçleri kavrar.										3 1 1 33														
Osmanlı Devleti'nin fetih siyasetini örnekler üzerinden analiz eder.										2 2 0 100														
Sözel (DİN)										Din K.ve A.B.					S D Y B%									
Hz. İsa'nın (a.s.) hayatını ana hatlarıyla tanıtır.										1 0 1 0														
İslam'da hac ibadetinin önemi ayet ve hadisler ışığında yorumlar.										2 2 0 100														
Dünya hayatı ile ahiret hayatı arasındaki ilişkiyi yorumlar.										1 1 0 100														
Nâs suresini okur, anlamını söyler.										1 1 0 100														
Haccın yapıldığı özetler.										1 1 0 100														
Kurban ibadetini İslam'ın yardımlaşma ve dayanışmaya verdiği önem açısından değerlendirir.										1 1 0 100														
Melekleri özellikleri ve görevlerine göre sınıflandırır.										1 1 0 100														
Allah'ın (c.c.) adil, merhametli ve affedicisi olduğunu ahiret inancı arasında ilişki kurar.										1 1 0 100														
Ahiret hayatının aşamalarını açıklar.										1 0 1 0														
Sözel (İNG)										İngilizce					S D Y B%									
KAZANIM BELİRTİLMEMİŞ										10 8 1 80														
Sayısal (MAT)										Matematik					S D Y B%									
Rasyonel sayıları tanıtır ve sayı doğrusunda gösterir.										1 0 1 0														
Rasyonel sayıların kare ve küplerini hesaplar.										1 1 0 100														
Devirli olan ve olmayan ondalık gösterimleri rasyonel sayı olarak ifade eder.										1 1 0 100														
Bir doğal sayı ile bir cebirsel ifadeyi çarpır.										2 1 0 50														
Tam sayılarla işlemler yapmayı gerektiren problemleri çözer.										3 1 1 33														
Cebirsel ifadelerle toplama ve çıkarma işlemleri yapar.										2 1 0 50														
Rasyonel sayıları sıralar ve karşılaştırır.										1 0 1 0														
Tam sayılarla çarpma ve bölme işlemlerini yapar.										1 1 0 100														
Rasyonel sayılarla çarpma ve bölme işlemlerini yapar.										1 0 0 0														
Tam sayılarla toplama ve çıkarma işlemlerini yapar. İlgili problemleri çözer.										1 0 1 0														
Rasyonel sayılarla işlem yapmayı gerektiren problemleri çözer.										3 0 2 0														
Rasyonel sayılarla toplama ve çıkarma işlemlerini yapar.										1 1 0 100														
Tam sayıların kendileri ile tekrarlı çarpımını uslu nicelik olarak ifade eder.										2 1 1 50														
Sayısal (FEN)										Fen					S D Y B%									
Hayvan ve bitki hücrelerini, temel kısımları ve görevleri açısından karşılaştırır.										2 1 1 50														
Geçmişten günümüze, hücrenin yapısı ile ilgili görüşleri teknolojik gelişmelerle ilişkilendirerek tartışır.										2 1 1 50														
Hücre-doku-organ-sistem-organizma ilişkisini açıklar.										1 1 0 100														
Uzay teknolojilerini açıklar.										2 1 1 50														
Teleskobun gök bilimindeki önemine yönelik çıkarımda bulunur.										1 0 1 0														
Evren kavramını açıklar.										1 1 0 100														
Yıldız kavramını açıklar.										2 2 0 100														
Mitozun canlılar için önemini açıklar.										1 1 0 100														
Mitozun birbirini takip eden farklı evrelerden oluştuğunu açıklar.										1 1 0 100														
Mayozun canlılar için önemini açıklar.										1 0 1 0														
Üreme ana hücrelerinde mayozun nasıl gerçekleştiğini model üzerinde gösterir.										1 1 0 100														
Kütleye etki eden yer çekimi kuvvetini ağırlık olarak adlandırır.										2 1 1 50														
Fiziksel anlamda yapılan işin, uygulanan kuvvet ve alınan yolla ilişkili olduğunu açıklar.										1 1 0 100														
Kinetik ve potansiyel enerji türlerinin birbirine dönüşümünden hareketle enerjinin korunduğu sonucunu çıkarır.										1 0 1 0														
Atomun yapısını ve yapısındaki temel parçacıklarını söyler.										1 1 0 100														

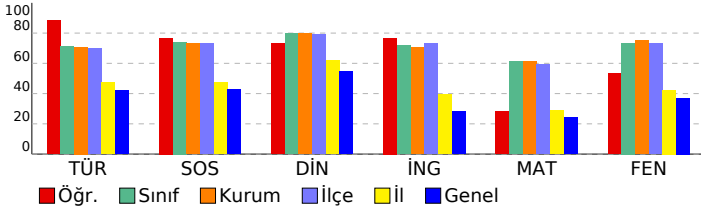

SONUÇ BELGESİ	7. SINIF 2. SÜREÇ İZLEME
İSTANBUL / BEYLİKDÜZÜ / DÜNYA ETÜT MERKEZİ	DERSLERE GÖRE ANALİZ

Öğrenci	Numara	Sınıf
ZEYNEP ECE BATTAL	0	

Puan Türü	Puan	Genel Ortalama	Dereceler				
			Snf	Kurum	İlçe	İl	Genel
LGS	▲ 435,916	304,100	17	25	32	42	764
Katılımlar:			46	63	90	341	8326

Ders	Soru	Doğru	Yanlış	Net	Başarı %	Sınıf Ort.	Kurum Ort.	Genel Ort.
Türkçe	20	17	2	16,33	82	▲ 14,19	▲ 14,16	▲ 8,41
SOSYAL BİLGİLER	10	10	0	10,00	100	▲ 7,41	▲ 7,31	▲ 4,26
Din K.ve A.B.	10	8	1	7,67	77	▼ 8,00	▼ 7,97	▲ 5,47
İngilizce	10	10	0	10,00	100	▲ 7,16	▲ 7,02	▲ 2,79
Matematik	20	12	5	10,33	52	▼ 12,25	▼ 12,26	▲ 4,87
Fen	20	20	0	20,00	100	▲ 14,70	▲ 15,01	▲ 7,41
Toplam:	90	77	8	74,33	83	▲ 63,71	▲ 63,72	▲ 33,21

Soru No	12345678901234567890
Sözel (TÜR)	ACDCaDCAACADDB CcCDB
Cevap Anh.	B ACDCBDCAACADDBACDCDB
Sözel (SOS)	CDCBAADBDC
Cevap Anh.	B CDCBAADBDC
Sözel (DİN)	CDd DBCAAD
Cevap Anh.	B CDABDBCAAD
Sözel (İNG)	BCDABBBCDA
Cevap Anh.	B BCDABBBCDA
Sayısal (MAT)	dDACB DadCCBABDA dd
Cevap Anh.	B DBDACBCDBACCBBABDACAB
Sayısal (FEN)	BADD CABADBCBBABABDC
Cevap Anh.	B BADD CABADBCBBABABDC

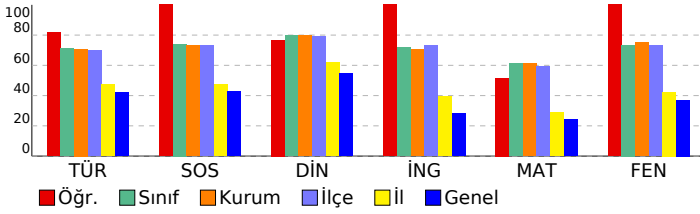

Sözel (TÜR)	S	D	Y	B%
Türkçe				
Dinlediklerinde/izlediklerinde geçen, bilmediği kelimelerin anlamını tahmin eder.	1	1	0	100
Dinlediklerinde/izlediklerinde geçen olayların gelişimi ve sonucu hakkında tahminde bulunur.	1	0	1	0
Metindeki söz sanatlarını tespit eder.	1	1	0	100
Okudukları ile ilgili çıkarımlarda bulunur.	1	1	0	100
Deyim ve atasözlerinin metne katkısını belirler.	1	1	0	100
Metnin içeriğini yorumlar.	1	1	0	100
Metnin ana fikrini/ana duygusunu belirler.	3	3	0	100
Görsellerle ilgili soruların cevaplar.	1	1	0	100
Metindeki iş ve işlem basamaklarını kavrar.	1	1	0	100
Metindeki yardımcı fikirleri belirler.	1	1	0	100
Metindeki anlatım biçimlerini belirler.	1	1	0	100
Yazdıklarını düzenler.	3	2	0	67
Grafik, tablo ve çizelgeyle sunulan bilgileri yorumlar.	1	1	0	100
Çekim eklerinin işlevlerini ayırt eder.	2	1	1	50
Fillerin anlam özelliklerini fark eder.	1	1	0	100

Sözel (SOS)	S	D	Y	B%
SOSYAL BİLGİLER				
İletişimi etkileyen tutum ve davranışları analiz ederek kendi tutum ve davranışlarını sorgular.	1	1	0	100
Osmanlı Devleti'nde islahat hareketleri sonucu ortaya çıkan kurumlardan hareketle toplumsal ve ekonomik değişim.	2	2	0	100
Osmanlı Devleti'nin siyasi güç olarak ortaya çıkış sürecini ve bu süreci etkileyen faktörleri açıklar.	2	2	0	100
Avrupa'daki gelişmelerle bağlantılı olarak Osmanlı Devleti'ni değişime zorlayan süreçleri kavrar.	3	3	0	100
Osmanlı Devleti'nin fetih siyasetini örnekler üzerinden analiz eder.	2	2	0	100

Sözel (DİN)	S	D	Y	B%
Din K.ve A.B.				
Hiz. İsa'nın (a.s.) hayatını ana hatlarıyla tanıtır.	1	1	0	100
İslam'da hac ibadetinin önemi ayet ve hadisler ışığında yorumlar.	2	2	0	100
Dünya hayatı ile ahiret hayatı arasındaki ilişkiyi yorumlar.	1	1	0	100
Nâs suresini okur, anlamını söyler.	1	0	0	0
Haccın yapıldığı özetler.	1	1	0	100
Kurban ibadetini İslam'ın yardımlaşma ve dayanışmaya verdiği önem açısından değerlendirir.	1	1	0	100
Melekleri özellikleri ve görevlerine göre sınıflandırır.	1	1	0	100
Allah'ın (c.c.) adil, merhametli ve affedicisi olması ile ahiret inancı arasında ilişki kurar.	1	1	0	100
Ahiret hayatının aşamalarını açıklar.	1	0	1	0

Sözel (İNG)	S	D	Y	B%
İngilizce				
KAZANIM BELİRTİLMEMİŞ	10	10	0	100

Sayısal (MAT)	S	D	Y	B%
Matematik				
Rasyonel sayıları tanıtır ve sayı doğrusunda gösterir.	1	1	0	100
Rasyonel sayıların kare ve küplerini hesaplar.	1	1	0	100
Devirli olan ve olmayan ondalık gösterimleri rasyonel sayı olarak ifade eder.	1	1	0	100
Bir doğal sayı ile bir cebirsel ifadeyi çarpır.	2	1	0	50
Tam sayılarla işlemler yapmayı gerektiren problemleri çözer.	3	2	1	67
Cebirsel ifadelerle toplama ve çıkarma işlemleri yapar.	2	0	1	0
Rasyonel sayıları sıralar ve karşılaştırır.	1	0	1	0
Tam sayılarla çarpma ve bölme işlemlerini yapar.	1	1	0	100
Rasyonel sayılarla çarpma ve bölme işlemlerini yapar.	1	1	0	100
Tam sayılarla toplama ve çıkarma işlemlerini yapar. İlgili problemleri çözer.	1	1	0	100
Rasyonel sayılarla işlem yapmayı gerektiren problemleri çözer.	3	1	1	33
Rasyonel sayılarla toplama ve çıkarma işlemlerini yapar.	1	1	0	100
Tam sayıların kendileri ile tekrarlı çarpımını uslu nicelik olarak ifade eder.	2	1	1	50

Sayısal (FEN)	S	D	Y	B%
Fen				
Hayvan ve bitki hücrelerini, temel kısımlarını ve görevlerini açınsından karşılaştırır.	2	2	0	100
Geçmişten günümüze, hücrenin yapısı ile ilgili görüşleri teknolojik gelişmelerle ilişkilendirerek tartışır.	2	2	0	100
Hücre-doku-organ-sistem-organizma ilişkisini açıklar.	1	1	0	100
Uzay teknolojilerini açıklar.	2	2	0	100
Teleskobun gök bilimindeki önemine yönelik çıkarımda bulunur.	1	1	0	100
Evren kavramını açıklar.	1	1	0	100
Yıldız kavramını açıklar.	2	2	0	100
Mitozun canlılar için önemini açıklar.	1	1	0	100
Mitozun birbirini takip eden farklı evrelerden oluştuğunu açıklar.	1	1	0	100
Mayozun canlılar için önemini açıklar.	1	1	0	100
Üreme ana hücrelerinde mayozun nasıl gerçekleştiğini model üzerinde gösterir.	1	1	0	100
Kütleye etki eden yer çekimi kuvvetini ağırlık olarak adlandırır.	2	2	0	100
Fiziksel anlamda yapılan işin, uygulanan kuvvet ve alınan yolla ilişkili olduğunu açıklar.	1	1	0	100
Kinetik ve potansiyel enerji türlerinin birbirine dönüşümünden hareketle enerjinin korunduğu sonucunu çıkarır.	1	1	0	100
Atomun yapısını ve yapısındaki temel parçacıklarını söyler.	1	1	0	100

SONUÇ BELGESİ										7. SINIF 2. SÜREÇ İZLEME									
İSTANBUL / BEYLİKDÜZÜ / DÜNYA ETÜT MERKEZİ										DERSLERE GÖRE ANALİZ									
Öğrenci					Numara		Sınıf												
ZEYNEP İREM MEMİŞOĞLU					0														
Puan Türü	Puan	Genel Ortalama	Dereceler																
			Snf	Kurum	İlçe	İl	Genel												
LGS	▲ 413,705	304,100	23	33	44	62	1124												
Katılımlar:			46	63	90	341	8326												
Ders	Soru	Doğru	Yanlış	Net	Başarı %	Sınıf Ort.	Kurum Ort.	Genel Ort.											
Türkçe	20	15	5	13,33	67	▼ 14,19	▼ 14,16	▲ 8,41											
SOSYAL BİLGİLER	10	6	4	4,67	47	▼ 7,41	▼ 7,31	▲ 4,26											
Din K.ve A.B.	10	9	1	8,67	87	▲ 8,00	▲ 7,97	▲ 5,47											
İngilizce	10	5	5	3,33	33	▼ 7,16	▼ 7,02	▲ 2,79											
Matematik	20	14	6	12,00	60	▼ 12,25	▼ 12,26	▲ 4,87											
Fen	20	20	0	20,00	100	▲ 14,70	▲ 15,01	▲ 7,41											
Toplam:		90	69	21	62,00	69	▼ 63,71	▼ 63,72	▲ 33,21										
Soru No	12345678901234567890																		
Sözel (TÜR)	CabdAACDDBACADBCcCd																		
Cevap Anh.	A	CBDC AACDDBACADBACDCD																	
Sözel (SOS)	BDCCcCdbAc																		
Cevap Anh.	A	BDCCDCBAAD																	
Sözel (DİN)	CAADBDBCDC																		
Cevap Anh.	A	CAADBBCDA																	
Sözel (İNG)	ABbDBbDcca																		
Cevap Anh.	A	ABCDBADBBC																	
Sayısal (MAT)	cCBCDDBDCcdaACCdaBDA																		
Cevap Anh.	A	ACBCDDBDCBACCABBDA																	
Sayısal (FEN)	ABBADDCBCCBBADBDCA																		
Cevap Anh.	A	ABBADDCBCCBBADBDCA																	

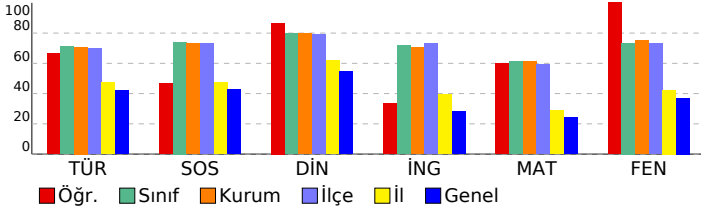

Sözel (TÜR)	S	D	Y	B%
Türkçe				
Dinlediklerinde/izlediklerinde geçen, bilmediği kelimelerin anlamını tahmin eder.	1	1	0	100
Dinlediklerinde/izlediklerinde geçen olayların gelişimi ve sonucu hakkında tahminde bulunur.	1	0	1	0
Metindeki söz sanatlarını tespit eder.	1	0	1	0
Okudukları ile ilgili çıkarımlarda bulunur.	1	0	1	0
Deyim ve atasözlerinin metne katkısını belirler.	1	1	0	100
Metnin içeriğini yorumlar.	1	1	0	100
Metnin ana fikrini/ana duygusunu belirler.	3	3	0	100
Görsellerle ilgili soruların cevaplar.	1	1	0	100
Metindeki iş ve işlem basamaklarını kavrar.	1	1	0	100
Metindeki yardımcı fikirleri belirler.	1	1	0	100
Metindeki anlatım biçimlerini belirler.	1	1	0	100
Yazdıklarını düzenler.	3	2	1	67
Grafik, tablo ve çizelgeyle sunulan bilgileri yorumlar.	1	1	0	100
Çekim eklerinin işlevlerini ayırt eder.	2	1	1	50
Fillerin anlam özelliklerini fark eder.	1	1	0	100

Sözel (SOS)	S	D	Y	B%
SOSYAL BİLGİLER				
İletişimi etkileyen tutum ve davranışları analiz ederek kendi tutum ve davranışlarını sorgular.	1	1	0	100
Osmanlı Devleti'nde islahat hareketleri sonucu ortaya çıkan kurumlardan hareketle toplumsal ve ekonomik değişim.	2	2	0	100
Osmanlı Devleti'nin siyasi güç olarak ortaya çıkış sürecini ve bu süreci etkileyen faktörleri açıklar.	2	1	1	50
Avrupa'daki gelişmelerle bağlantılı olarak Osmanlı Devleti'ni değişime zorlayan süreçleri kavrar.	3	2	1	67
Osmanlı Devleti'nin fetih siyasetini örnekler üzerinden analiz eder.	2	0	2	0

Sözel (DİN)	S	D	Y	B%
Din K.ve A.B.				
Hiz. İsa'nın (a.s.) hayatını ana hatlarıyla tanıtır.	1	1	0	100
İslam'da hac ibadetinin önemi ayet ve hadisler ışığında yorumlar.	2	2	0	100
Dünya hayatı ile ahiret hayatı arasındaki ilişkiyi yorumlar.	1	1	0	100
Nâs suresini okur, anlamını söyler.	1	1	0	100
Haccın yapıldığı özetler.	1	1	0	100
Kurban ibadetini İslam'ın yardımlaşma ve dayanışmaya verdiği önem açısından değerlendirir.	1	1	0	100
Melekleri özellikleri ve görevlerine göre sınıflandırır.	1	1	0	100
Allah'ın (c.c.) adil, merhametli ve affedicisi olması ile ahiret inancı arasında ilişki kurar.	1	1	0	100
Ahiret hayatının aşamalarını açıklar.	1	0	1	0

Sözel (İNG)	S	D	Y	B%
İngilizce				
KAZANIM BELİRTİLMEMİŞ	10	5	5	50

Sayısal (MAT)	S	D	Y	B%
Matematik				
Rasyonel sayıları tanıtır ve sayı doğrusunda gösterir.	1	0	1	0
Rasyonel sayıların kare ve küplerini hesaplar.	1	1	0	100
Devirli olan ve olmayan ondalık gösterimleri rasyonel sayı olarak ifade eder.	1	1	0	100
Bir doğal sayı ile bir cebirsel ifadeyi çarpır.	2	2	0	100
Tam sayılarla işlemler yapmayı gerektiren problemleri çözer.	3	2	1	67
Cebirsel ifadelerle toplama ve çıkarma işlemleri yapar.	2	2	0	100
Rasyonel sayıları sıralar ve karşılaştırır.	1	1	0	100
Tam sayılarla çarpma ve bölme işlemlerini yapar.	1	1	0	100
Rasyonel sayılarla çarpma ve bölme işlemlerini yapar.	1	1	0	100
Tam sayılarla toplama ve çıkarma işlemlerini yapar. İlgili problemleri çözer.	1	0	1	0
Rasyonel sayılarla işlem yapmayı gerektiren problemleri çözer.	3	1	2	33
Rasyonel sayılarla toplama ve çıkarma işlemlerini yapar.	1	1	0	100
Tam sayıların kendileri ile tekrarlı çarpımını uslu nicelik olarak ifade eder.	2	1	1	50

Sayısal (FEN)	S	D	Y	B%
Fen				
Hayvan ve bitki hücrelerini, temel kısımları ve görevleri açısından karşılaştırır.	2	2	0	100
Geçmişten günümüze, hücrenin yapısı ile ilgili görüşleri teknolojik gelişmelerle ilişkilendirerek tartışır.	2	2	0	100
Hücre-doku-organ-sistem-organizma ilişkisini açıklar.	1	1	0	100
Uzay teknolojilerini açıklar.	2	2	0	100
Teleskobun gök bilimindeki önemine yönelik çıkarımda bulunur.	1	1	0	100
Evren kavramını açıklar.	1	1	0	100
Yıldız kavramını açıklar.	2	2	0	100
Mitozun canlılar için önemini açıklar.	1	1	0	100
Mitozun birbirini takip eden farklı evrelerden oluştuğunu açıklar.	1	1	0	100
Mayozun canlılar için önemini açıklar.	1	1	0	100
Üreme ana hücrelerinde mayozun nasıl gerçekleştiğini model üzerinde gösterir.	1	1	0	100
Kütleye etki eden yer çekimi kuvvetini ağırlık olarak adlandırır.	2	2	0	100
Fiziksel anlamda yapılan işin, uygulanan kuvvet ve alınan yolla ilişkili olduğunu açıklar.	1	1	0	100
Kinetik ve potansiyel enerji türlerinin birbirine dönüşümünden hareketle enerjinin korunduğu sonucunu çıkarır.	1	1	0	100
Atomun yapısını ve yapısındaki temel parçacıklarını söyler.	1	1	0	100

SONUÇ BELGESİ										7. SINIF 2. SÜREÇ İZLEME																			
İSTANBUL / BEYLİKDÜZÜ / DÜNYA ETÜT MERKEZİ										DERSLERE GÖRE ANALİZ																			
Öğrenci					Numara		Sınıf			Sözel (TÜR)					S D Y B%														
AHMET İHSAN KÖKDOĞAN					0		7			Türkçe					1 1 0 100														
Puan Türü		Puan		Genel Ortalama		Dereceler						Dinlediklerinde/izlediklerinde geçen, bilmediği kelimelerin anlamını tahmin eder.					1 1 0 100												
LGS		▲ 408,159		304,100		Sınıf		Kurum		İlçe		İl		Genel		Dinlediklerinde/izlediklerinde geçen olayların gelişimi ve sonucu hakkında tahminde bulunur.					1 1 0 100								
						6		34		46		64		1221		Metindeki söz sanatlarını tespit eder.					1 1 0 100								
						11		63		90		341		8326		Okudukları ile ilgili çıkarımlarda bulunur.					1 0 1 0								
																Deyim ve atasözlerinin metne katkısını belirler.					1 1 0 100								
																Metnin içeriğini yorumlar.					1 1 0 100								
																Metnin ana fikrini/ana duygusunu belirler.					3 3 0 100								
																Görsellerle ilgili soruların cevaplar.					1 1 0 100								
																Metindeki iş ve işlem basamaklarını kavrar.					1 1 0 100								
																Metindeki yardımcı fikirleri belirler.					1 1 0 100								
																Metindeki anlatım biçimlerini belirler.					1 1 0 100								
																Yazdıklarını düzenler.					3 2 1 67								
																Grafik, tablo ve çizelgeyle sunulan bilgileri yorumlar.					1 1 0 100								
																Çekim eklerinin işlevlerini ayırt eder.					2 0 1 0								
																Fillerin anlam özelliklerini fark eder.					1 0 0 0								
Katılımlar:										Sözel (SOS)										S D Y B%									
										SOSYAL BİLGİLER										1 1 0 100									
										İletişimi etkileyen tutum ve davranışları analiz ederek kendi tutum ve davranışlarını sorgular.										2 1 1 50									
										Osmanlı Devleti'nde islahat hareketleri sonucu ortaya çıkan kurumlardan hareketle toplumsal ve ekonomik değişim.										2 1 1 50									
										Osmanlı Devleti'nin siyasi güç olarak ortaya çıkış sürecini ve bu süreci etkileyen faktörleri açıklar.										3 3 0 100									
										Avrupa'daki gelişmelerle bağlantılı olarak Osmanlı Devleti'ni değişime zorlayan süreçleri kavrar.										2 2 0 100									
										Osmanlı Devleti'nin fetih siyasetini örnekler üzerinden analiz eder.																			
										Sözel (DİN)										S D Y B%									
										Din K.ve A.B.										1 0 1 0									
										Hz. İsa'nın (a.s.) hayatını ana hatlarıyla tanıtır.										2 2 0 100									
										İslam'da hac ibadetinin önemini ayet ve hadisler ışığında yorumlar.										1 1 0 100									
										Dünya hayatı ile ahiret hayatı arasındaki ilişkiyi yorumlar.										1 1 0 100									
										Nâs suresini okur, anlamını söyler.										1 1 0 100									
										Haccın yapıldığı özetler.										1 1 0 100									
										Kurban ibadetini İslam'ın yardımlaşma ve dayanışmaya verdiği önem açısından değerlendirir.										1 1 0 100									
										Melekleri özellikleri ve görevlerine göre sınıflandırır.										1 1 0 100									
										Allah'ın (c.c.) adil, merhametli ve affedicisi olması ile ahiret inancı arasında ilişki kurar.										1 0 1 0									
										Ahiret hayatının aşamalarını açıklar.										1 0 1 0									
										Sözel (İNG)										S D Y B%									
										İngilizce										10 8 1 80									
										KAZANIM BELİRTİLMEMİŞ																			
										Sayısal (MAT)										S D Y B%									
										Matematik										1 1 0 100									
										Rasyonel sayıları tanıtır ve sayı doğrusunda gösterir.										1 0 0 0									
										Rasyonel sayıların kare ve küplerini hesaplar.										1 1 0 100									
										Devirli olan ve olmayan ondalık gösterimleri rasyonel sayı olarak ifade eder.										2 1 1 50									
										Bir doğal sayı ile bir cebirsel ifadeyi çarpır.										3 0 0 100									
										Tam sayılarla işlemler yapmayı gerektiren problemleri çözer.										2 1 1 50									
										Cebirsel ifadelerle toplama ve çıkarma işlemleri yapar.										1 1 0 100									
										Rasyonel sayıları sıralar ve karşılaştırır.										1 1 0 100									
										Tam sayılarla çarpma ve bölme işlemlerini yapar.										1 0 0 0									
										Rasyonel sayılarla çarpma ve bölme işlemlerini yapar.										1 1 0 100									
										Tam sayılarla toplama ve çıkarma işlemlerini yapar. İlgili problemleri çözer.										3 1 1 33									
										Rasyonel sayılarla işlem yapmayı gerektiren problemleri çözer.										2 1 1 50									
										Rasyonel sayılarla toplama ve çıkarma işlemlerini yapar.										2 1 1 50									
										Tam sayıların kendileri ile tekrarlı çarpımını uslu nicelik olarak ifade eder.																			
										Sayısal (FEN)										S D Y B%									
										Fen										2 2 0 100									
										Hayvan ve bitki hücrelerini, temel kısımları ve görevleri açısından karşılaştırır.										1 1 0 100									
										Geçmişten günümüze, hücrenin yapısı ile ilgili görüşleri teknolojik gelişmelerle ilişkilendirerek tartışır.										2 2 0 100									
										Hücre-doku-organ-sistem-organizma ilişkisini açıklar.										2 2 0 100									
										Uzay teknolojilerini açıklar.										1 1 0 100									
										Teleskobun gök bilimin gelişimindeki önemine yönelik çıkarımda bulunur.										2 1 1 50									
										Evren kavramını açıklar.										2 1 1 50									
										Yıldız kavramını açıklar.										1 1 0 100									
										Mitozun canlılar için önemini açıklar.										1 1 0 100									
										Mitozun birbirini takip eden farklı evrelerden oluştuğunu açıklar.										1 1 0 100									
										Mayozun canlılar için önemini açıklar.										1 1 0 100									
										Üreme ana hücrelerinde mayozun nasıl gerçekleştiğini model üzerinde gösterir.										2 1 1 50									
										Kütleye etki eden yer çekimi kuvvetini ağırlık olarak adlandırır.										1 1 0 100									
										Fiziksel anlamda yapılan işin, uygulanan kuvvet ve alınan yolla ilişkili olduğunu açıklar.										1 1 0 100									
										Kinetik ve potansiyel enerji türlerinin birbirine dönüşümünden hareketle enerjinin korunduğu sonucunu çıkarır.										1 1 0 100									
										Atomun yapısını ve yapısındaki temel parçacıklarını söyler.										1 1 0 100									

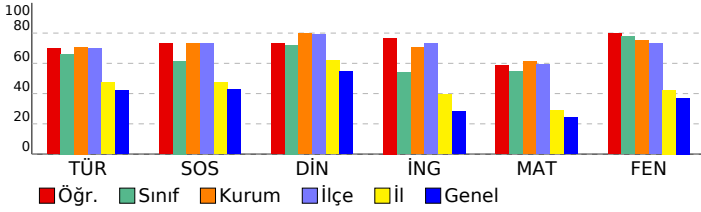

SONUÇ BELGESİ

İSTANBUL / BEYLİKDÜZÜ / DÜNYA ETÜT MERKEZİ

Öğrenci	Numara	Sınıf
ALPEREN ÇAĞRI TOK	0	7

Puan Türü	Puan	Genel Ortalama	Dereceler				
			Snf	Kurum	İlçe	İl	Genel
LGS	▼ 296,608	304,100	10	60	85	192	3934
Katılımlar:			11	63	90	341	8326

Ders	Soru	Doğru	Yanlış	Net	Başarı %	Sınıf Ort.	Kurum Ort.	Genel Ort.
Türkçe	20	6	9	3,00	15	▼13,24	▼14,16	▼ 8,41
SOSYAL BİLGİLER	10	1	7	-1,33	-13	▼ 6,15	▼ 7,31	▼ 4,26
Din K.ve A.B.	10	3	4	1,67	17	▼ 7,21	▼ 7,97	▼ 5,47
İngilizce	10	0	8	-2,67	-27	▼ 5,39	▼ 7,02	▼ 2,79
Matematik	20	8	2	7,33	37	▼10,97	▼12,26	▲ 4,87
Fen	20	16	4	14,67	73	▼15,58	▼15,01	▲ 7,41
Toplam:	90	34	34	22,67	25	▼58,55	▼63,72	▼33,21

Soru No	12345678901234567890
Sözel (TÜR)	ACD ccd cbAbb c dDa
Cevap Anh.	B ACDCBDCAACADDBACDCDB
Sözel (SOS)	a bacdDdc
Cevap Anh.	B CDCBAADBDC
Sözel (DİN)	aD c Bac D
Cevap Anh.	B CDABDBCAAD
Sözel (İNG)	aaaba cda
Cevap Anh.	B BCDABBBCDA
Sayısal (MAT)	cDA C BABDA a
Cevap Anh.	B DBDACBCDBACCBBADACAB
Sayısal (FEN)	BADDCbBAbBCCBBAdBDC
Cevap Anh.	B BADCABADBCBBABABDC

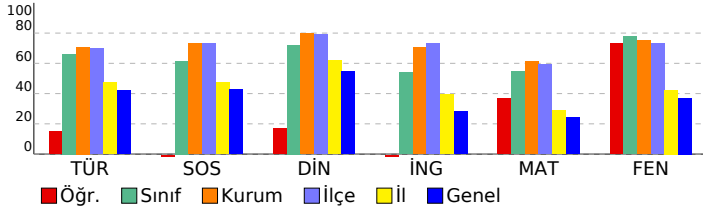

7. SINIF 2. SÜREÇ İZLEME

DERSLERE GÖRE ANALİZ

Sözel (TÜR)	S	D	Y	B%
Türkçe	1	0	0	0
Dinlediklerinde/izlediklerinde geçen, bilmediği kelimelerin anlamını tahmin eder.	1	0	0	0
Dinlediklerinde/izlediklerinde geçen olayların gelişimi ve sonucu hakkında tahminde bulunur.	1	0	1	0
Metindeki söz sanatlarını tespit eder.	1	0	1	0
Okudukları ile ilgili çıkarımlarda bulunur.	1	0	1	0
Deyim ve atasözlerinin metne katkısını belirler.	1	0	0	0
Metnin içeriğini yorumlar.	1	1	0	100
Metnin ana fikrini/ana duygusunu belirler.	3	2	1	67
Görsellerle ilgili soruların cevaplar.	1	0	1	0
Metindeki iş ve işlem basamaklarını kavrar.	1	0	0	0
Metindeki yardımcı fikirleri belirler.	1	0	1	0
Metindeki anlatım biçimlerini belirler.	1	1	0	100
Yazdıklarını düzenler.	3	1	1	33
Grafik, tablo ve çizelgeyle sunulan bilgileri yorumlar.	1	0	1	0
Çekim eklerinin işlevlerini ayırt eder.	2	1	0	50
Fillerin anlam özelliklerini fark eder.	1	0	1	0

Sözel (SOS)	S	D	Y	B%
SOSYAL BİLGİLER	2	0	2	0
İletişimi etkileyen tutum ve davranışları analiz ederek kendi tutum ve davranışlarını sorgular.	1	0	1	0
Osmanlı Devleti'nde islahat hareketleri sonucu ortaya çıkan kurumlardan hareketle toplumsal ve ekonomik değişim.	2	0	2	0
Osmanlı Devleti'nin siyasi güç olarak ortaya çıkış sürecini ve bu süreci etkileyen faktörleri açıklar.	2	0	1	0
Avrupa'daki gelişmelerle bağlantılı olarak Osmanlı Devleti'ni değişime zorlayan süreçleri kavrar.	3	1	2	33
Osmanlı Devleti'nin fetih siyasetini örnekler üzerinden analiz eder.	2	0	1	0

Sözel (DİN)	S	D	Y	B%
Din K.ve A.B.	1	0	1	0
Hiz. İsa'nın (a.s.) hayatını ana hatlarıyla tanıtır.	1	0	1	0
İslam'da hac ibadetinin önemi ayet ve hadisler ışığında yorumlar.	2	1	1	50
Dünya hayatı ile ahiret hayatı arasındaki ilişkiyi yorumlar.	1	0	0	0
Nâs suresini okur, anlamını söyler.	1	0	1	0
Haccın yapıldığı özetler.	1	0	0	0
Kurban ibadetini İslam'ın yardımlaşma ve dayanışmaya verdiği önem açısından değerlendirir.	1	1	0	100
Melekleri özellikleri ve görevlerine göre sınıflandırır.	1	0	1	0
Allah'ın (c.c.) adil, merhametli ve affedicisi olması ile ahiret inancı arasında ilişki kurar.	1	1	0	100
Ahiret hayatının aşamalarını açıklar.	1	0	0	0

Sözel (İNG)	S	D	Y	B%
İngilizce	10	0	8	0
KAZANIM BELİRTİLMEMİŞ	10	0	8	0

Sayısal (MAT)	S	D	Y	B%
Matematik	1	1	0	100
Rasyonel sayıları tanıtır ve sayı doğrusunda gösterir.	1	1	0	100
Rasyonel sayıların kare ve küplerini hesaplar.	1	0	0	0
Devirli olan ve olmayan ondalık gösterimleri rasyonel sayı olarak ifade eder.	1	0	0	0
Bir doğal sayı ile bir cebirsel ifadeyi çarpar.	2	2	0	100
Tam sayılarla işlemler yapmayı gerektiren problemleri çözer.	3	1	0	33
Cebirsel ifadelerle toplama ve çıkarma işlemleri yapar.	2	0	0	0
Rasyonel sayıları sıralar ve karşılaştırır.	1	0	1	0
Tam sayılarla çarpma ve bölme işlemlerini yapar.	1	1	0	100
Rasyonel sayılarla çarpma ve bölme işlemlerini yapar.	1	0	0	0
Tam sayılarla toplama ve çıkarma işlemlerini yapar. İlgili problemleri çözer.	1	1	0	100
Rasyonel sayılarla işlem yapmayı gerektiren problemleri çözer.	3	1	1	33
Rasyonel sayılarla toplama ve çıkarma işlemlerini yapar.	1	0	0	0
Tam sayıların kendileri ile tekrarlı çarpımını uslu nicelik olarak ifade eder.	2	1	0	50

Sayısal (FEN)	S	D	Y	B%
Fen	2	1	1	50
Hayvan ve bitki hücrelerini, temel kısımları ve görevleri açısından karşılaştırır.	2	2	0	100
Geçmişten günümüze, hücrenin yapısı ile ilgili görüşleri teknolojik gelişmelerle ilişkilendirerek tartışır.	1	1	0	100
Hücre-doku-organ-sistem-organizma ilişkisini açıklar.	1	1	0	100
Uzay teknolojilerini açıklar.	2	2	0	100
Teleskobun gök bilimindeki önemine yönelik çıkarımda bulunur.	1	1	0	100
Evren kavramını açıklar.	1	1	0	100
Yıldız kavramını açıklar.	2	2	0	100
Mitozun canlılar için önemini açıklar.	1	1	0	100
Mitozun birbirini takip eden farklı evrelerden oluştuğunu açıklar.	1	1	0	100
Mayozun canlılar için önemini açıklar.	1	0	1	0
Üreme ana hücrelerinde mayozun nasıl gerçekleştiğini model üzerinde gösterir.	1	1	0	100
Kütleye etki eden yer çekimi kuvvetini ağırlık olarak adlandırır.	2	2	0	100
Fiziksel anlamda yapılan işin, uygulanan kuvvet ve alınan yolla ilişkili olduğunu açıklar.	1	1	0	100
Kinetik ve potansiyel enerji türlerinin birbirine dönüşümünden hareketle enerjinin korunduğu sonucunu çıkarır.	1	0	1	0
Atomun yapısını ve yapısındaki temel parçacıklarını söyler.	1	0	1	0

SONUÇ BELGESİ

7. SINIF 2. SÜREÇ İZLEME

İSTANBUL / BEYLİKDÜZÜ / DÜNYA ETÜT MERKEZİ

DERSLERE GÖRE ANALİZ

Öğrenci	Numara	Sınıf					
CEYLİN DEDELER	0	7					
Puan Türü	Puan	Genel Ortalama	Dereceler				
LGS	▲ 327,151	304,100	Snf	Kurum	İlçe	İl	Genel
Katılımlar:			11	63	90	341	8326

Ders	Soru	Doğru	Yanlış	Net	Başarı %	Sınıf Ort.	Kurum Ort.	Genel Ort.
Türkçe	20	10	7	7,67	38	▼13,24	▼14,16	▼8,41
SOSYAL BİLGİLER	10	1	0	1,00	10	▼6,15	▼7,31	▼4,26
Din K.ve A.B.	10	7	0	7,00	70	▼7,21	▼7,97	▲5,47
İngilizce	10	0	1	-0,33	-3	▼5,39	▼7,02	▼2,79
Matematik	20	8	5	6,33	32	▼10,97	▼12,26	▲4,87
Fen	20	15	2	14,33	72	▼15,58	▼15,01	▲7,41
Toplam:		90	41	15	36,00	▼58,55	▼63,72	▲33,21

Soru No	12345678901234567890
Sözel (TÜR)	CacCAAbDaBdCA B daC
Cevap Anh.	A CBDCAACDBACADBACDCD
Sözel (SOS)	B
Cevap Anh.	A BDCCDCBAAD
Sözel (DİN)	C D DBCDA
Cevap Anh.	A CAADBDBCDA
Sözel (İNG)	c
Cevap Anh.	A ABCDBADBBC
Sayısal (MAT)	C D BD B aAC dCbBc
Cevap Anh.	A ACBCDDBDCBACCABBDA
Sayısal (FEN)	ABBADD CbBBcDBDCA A
Cevap Anh.	A ABBADDCBCCBBADBDCA

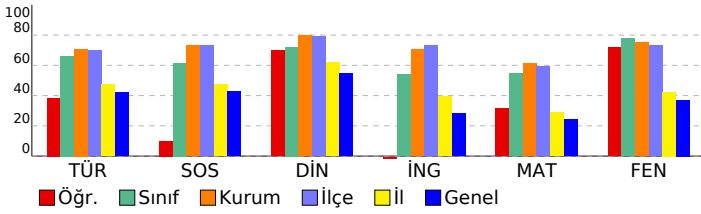

Sözel (TÜR)	S	D	Y	B%
Türkçe	1	1	0	100
Dinlediklerinde/izlediklerinde geçen, bilmediği kelimelerin anlamını tahmin eder.	1	1	0	100
Dinlediklerinde/izlediklerinde geçen olayların gelişimi ve sonucu hakkında tahminde bulunur.	1	0	1	0
Metindeki söz sanatlarını tespit eder.	1	0	1	0
Okudukları ile ilgili çıkarımlarda bulunur.	1	1	0	100
Deyim ve atasözlerinin metne katkısını belirler.	1	1	0	100
Metnin içeriğini yorumlar.	1	1	0	100
Metnin ana fikrini/ana duygusunu belirler.	3	1	2	33
Görsellerle ilgili soruların cevaplar.	1	0	1	0
Metindeki iş ve işlem basamaklarını kavrar.	1	1	0	100
Metindeki yardımcı fikirleri belirler.	1	1	0	100
Metindeki anlatım biçimlerini belirler.	1	1	0	100
Yazdıklarını düzenler.	3	0	1	0
Grafik, tablo ve çizelgeyle sunulan bilgileri yorumlar.	1	1	0	100
Çekim eklerinin işlevlerini ayırt eder.	2	0	1	0
Fillerin anlam özelliklerini fark eder.	1	1	0	100

Sözel (SOS)	S	D	Y	B%
SOSYAL BİLGİLER	2	0	0	0
İletişimi etkileyen tutum ve davranışları analiz ederek kendi tutum ve davranışlarını sorgular.	1	1	0	100
Osmanlı Devleti'nde islahat hareketleri sonucu ortaya çıkan kurumlardan hareketle toplumsal ve ekonomik değişim.	2	0	0	0
Osmanlı Devleti'nin siyasi güç olarak ortaya çıkış sürecini ve bu süreci etkileyen faktörleri açıklar.	2	0	0	0
Avrupa'daki gelişmelerle bağlantılı olarak Osmanlı Devleti'ni değişime zorlayan süreçleri kavrar.	3	0	0	0
Osmanlı Devleti'nin fetih siyasetini örnekler üzerinden analiz eder.	2	0	0	0

Sözel (DİN)	S	D	Y	B%
Din K.ve A.B.	1	1	0	100
Hiz. İsa'nın (a.s.) hayatını ana hatlarıyla tanıtır.	1	1	0	100
İslam'da hac ibadetinin önemi ayet ve hadisler ışığında yorumlar.	2	1	0	50
Dünya hayatı ile ahiret hayatı arasındaki ilişkiyi yorumlar.	1	0	0	0
Nâs suresini okur, anlamını söyler.	1	0	0	0
Haccın yapıldığı özetler.	1	1	0	100
Kurban ibadetini İslam'ın yardımlaşma ve dayanışmaya verdiği önem açısından değerlendirir.	1	1	0	100
Melekleri özellikleri ve görevlerine göre sınıflandırır.	1	1	0	100
Allah'ın (c.c.) adil, merhametli ve affedicisi olması ile ahiret inancı arasında ilişki kurar.	1	1	0	100
Ahiret hayatının aşamalarını açıklar.	1	1	0	100

Sözel (İNG)	S	D	Y	B%
İngilizce	10	0	1	0
KAZANIM BELİRTİLMEMİŞ	10	0	1	0

Sayısal (MAT)	S	D	Y	B%
Matematik	1	0	0	0
Rasyonel sayıları tanıtır ve sayı doğrusunda gösterir.	1	0	0	0
Rasyonel sayıların kare ve küplerini hesaplar.	1	1	0	100
Devirli olan ve olmayan ondalık gösterimleri rasyonel sayı olarak ifade eder.	1	0	0	0
Bir doğal sayı ile bir cebirsel ifadeyi çarpır.	3	2	1	0
Tam sayılarla işlemler yapmayı gerektiren problemleri çözer.	2	2	1	67
Cebirsel ifadelerle toplama ve çıkarma işlemleri yapar.	2	1	0	50
Rasyonel sayıları sıralar ve karşılaştırır.	1	1	0	100
Tam sayılarla çarpma ve bölme işlemlerini yapar.	1	1	0	100
Rasyonel sayılarla çarpma ve bölme işlemlerini yapar.	1	0	0	0
Tam sayılarla toplama ve çıkarma işlemlerini yapar. İlgili problemleri çözer.	1	1	0	100
Rasyonel sayılarla işlem yapmayı gerektiren problemleri çözer.	3	0	1	0
Rasyonel sayılarla toplama ve çıkarma işlemlerini yapar.	1	1	0	100
Tam sayıların kendileri ile tekrarlı çarpımını uslu nicelik olarak ifade eder.	2	0	2	0

Sayısal (FEN)	S	D	Y	B%
Fen	2	2	0	100
Hayvan ve bitki hücrelerini, temel kısımlarını ve görevlerini açınsından karşılaştırır.	2	2	0	100
Geçmişten günümüze, hücrenin yapısı ile ilgili görüşleri teknolojik gelişmelerle ilişkilendirerek tartışır.	2	2	0	100
Hücre-doku-organ-sistem-organizma ilişkisini açıklar.	1	1	0	100
Uzay teknolojilerini açıklar.	2	1	0	50
Teleskobun gök bilimindeki önemine yönelik çıkarımda bulunur.	1	0	0	0
Evren kavramını açıklar.	1	1	0	100
Yıldız kavramını açıklar.	2	1	1	50
Mitozun canlılar için önemini açıklar.	1	1	0	100
Mitozun birbirini takip eden farklı evrelerden oluştuğunu açıklar.	1	1	0	100
Mayozun canlılar için önemini açıklar.	1	1	0	100
Üreme ana hücrelerinde mayozun nasıl gerçekleştiğini model üzerinde gösterir.	1	1	0	100
Kütleye etki eden yer çekimi kuvvetini ağırlık olarak adlandırır.	2	2	0	100
Fiziksel anlamda yapılan işin, uygulanan kuvvet ve alınan yolla ilişkili olduğunu açıklar.	1	1	0	100
Kinetik ve potansiyel enerji türlerinin birbirine dönüşümünden hareketle enerjinin korunduğu sonucunu çıkarır.	1	0	0	0
Atomun yapısını ve yapısındaki temel parçacıklarını söyler.	1	1	0	100

SONUÇ BELGESİ

İSTANBUL / BEYLİKDÜZÜ / DÜNYA ETÜT MERKEZİ

Öğrenci	Numara	Sınıf
DENİZ POLAT	0	7

Puan Türü	Puan	Genel Ortalama	Dereceler				
LGS	358,973	304,100	Snf	Kurum	İlçe	İl	Genel
			8	52	71	118	2160

Katılımlar:	11	63	90	341	8326
-------------	----	----	----	-----	------

Ders	Soru	Doğru	Yanlış	Net	Başarı %	Sınıf Ort.	Kurum Ort.	Genel Ort.
Türkçe	20	18	1	17,67	88	13,24	14,16	8,41
SOSYAL BİLGİLER	10	9	1	8,67	87	6,15	7,31	4,26
Din K.ve A.B.	10	7	3	6,00	60	7,21	7,97	5,47
İngilizce	10	6	0	6,00	60	5,39	7,02	2,79
Matematik	20	2	5	0,33	2	10,97	12,26	4,87
Fen	20	15	4	13,67	68	15,58	15,01	7,41
Toplam:	90	57	14	52,33	58	58,55	63,72	33,21

Soru No	12345678901234567890
Sözel (TÜR)	ACDCBDCAACADDB CDDB
Cevap Anh.	B ACDCBDCAACADDBACDCDB
Sözel (SOS)	CDCBbADBDC
Cevap Anh.	B CDCBAADBDC
Sözel (DİN)	CDcBaBdAAD
Cevap Anh.	B CDABDBCAAD
Sözel (İNG)	BCDABB
Cevap Anh.	B BCDABBBCDA
Sayısal (MAT)	bd A B d da
Cevap Anh.	B DBDACBCDBACCABDACAB
Sayısal (FEN)	BADD CABADaCCBBAd Bba
Cevap Anh.	B BADD CABADBCBBABABDC

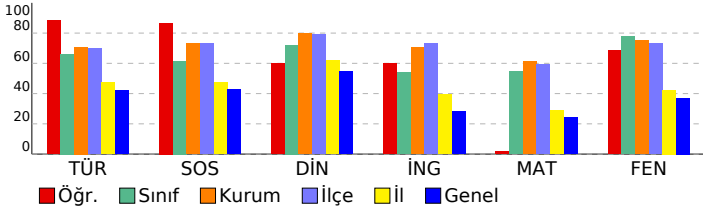

7. SINIF 2. SÜREÇ İZLEME

DERSLERE GÖRE ANALİZ

Sözel (TÜR)	S	D	Y	B%
Türkçe	1	1	0	100
Dinlediklerinde/izlediklerinde geçen, bilmediği kelimelerin anlamını tahmin eder.	1	1	0	100
Dinlediklerinde/izlediklerinde geçen olayların gelişimi ve sonucu hakkında tahminde bulunur.	1	1	0	100
Metindeki söz sanatlarını tespit eder.	1	1	0	100
Okudukları ile ilgili çıkarımlarda bulunur.	1	1	0	100
Deyim ve atasözlerinin metne katkısını belirler.	1	1	0	100
Metnin içeriğini yorumlar.	1	1	0	100
Metnin ana fikrini/ana duygusunu belirler.	3	3	0	100
Görsellerle ilgili soruların cevaplar.	1	1	0	100
Metindeki iş ve işlem basamaklarını kavrar.	1	1	0	100
Metindeki yardımcı fikirleri belirler.	1	1	0	100
Metindeki anlatım biçimlerini belirler.	1	1	0	100
Yazdıklarını düzenler.	3	2	0	67
Grafik, tablo ve çizelgeyle sunulan bilgileri yorumlar.	1	1	0	100
Çekim eklerinin işlevlerini ayırt eder.	2	2	0	100
Fillerin anlam özelliklerini fark eder.	1	0	1	0

Sözel (SOS)	S	D	Y	B%
SOSYAL BİLGİLER	2	2	0	100
İletişimi etkileyen tutum ve davranışları analiz ederek kendi tutum ve davranışlarını sorgular.	1	1	0	100
Osmanlı Devleti'nde islahat hareketleri sonucu ortaya çıkan kurumlardan hareketle toplumsal ve ekonomik değişim.	2	2	0	100
Osmanlı Devleti'nin siyasi güç olarak ortaya çıkış sürecini ve bu süreci etkileyen faktörleri açıklar.	2	1	1	50
Avrupa'daki gelişmelerle bağlantılı olarak Osmanlı Devleti'ni değişime zorlayan süreçleri kavrar.	3	3	0	100
Osmanlı Devleti'nin fetih siyasetini örnekler üzerinden analiz eder.	2	2	0	100

Sözel (DİN)	S	D	Y	B%
Din K.ve A.B.	1	0	1	0
Hiz. İsa'nın (a.s.) hayatını ana hatlarıyla tanıtır.	1	0	1	0
İslam'da hac ibadetinin önemini ayet ve hadisler ışığında yorumlar.	2	2	0	100
Dünya hayatı ile ahiret hayatı arasındaki ilişkiyi yorumlar.	1	1	0	100
Nâs suresini okur, anlamını söyler.	1	1	0	100
Haccın yapıldığı özetler.	1	0	1	0
Kurban ibadetini İslam'ın yardımlaşma ve dayanışmaya verdiği önem açısından değerlendirir.	1	1	0	100
Melekleri özellikleri ve görevlerine göre sınıflandırır.	1	1	0	100
Allah'ın (c.c.) adil, merhametli ve affedicisi olması ile ahiret inancı arasında ilişki kurar.	1	1	0	100
Ahiret hayatının aşamalarını açıklar.	1	0	1	0

Sözel (İNG)	S	D	Y	B%
İngilizce	10	6	0	60
KAZANIM BELİRTİLMEMİŞ	10	6	0	60

Sayısal (MAT)	S	D	Y	B%
Matematik	1	1	0	100
Rasyonel sayıların tanır ve sayı doğrusunda gösterir.	1	1	0	100
Rasyonel sayıların kare ve küplerini hesaplar.	1	0	0	0
Devirli olan ve olmayan ondalık gösterimleri rasyonel sayı olarak ifade eder.	1	0	0	0
Bir doğal sayı ile bir cebirsel ifadeyi çarpır.	2	0	0	0
Tam sayılarla işlemler yapmayı gerektiren problemleri çözer.	3	0	0	0
Cebirsel ifadelerle toplama ve çıkarma işlemleri yapar.	2	0	1	0
Rasyonel sayıların sıralar ve karşılaştırır.	1	0	1	0
Tam sayılarla çarpma ve bölme işlemlerini yapar.	1	0	0	0
Rasyonel sayılarla çarpma ve bölme işlemlerini yapar.	1	0	0	0
Tam sayılarla toplama ve çıkarma işlemlerini yapar. İlgili problemleri çözer.	1	1	0	100
Rasyonel sayılarla işlem yapmayı gerektiren problemleri çözer.	3	0	1	0
Rasyonel sayılarla toplama ve çıkarma işlemlerini yapar.	1	0	0	0
Tam sayıların kendileri ile tekrarlı çarpımını uslu nicelik olarak ifade eder.	2	0	2	0

Sayısal (FEN)	S	D	Y	B%
Fen	2	2	0	100
Hayvan ve bitki hücrelerini, temel kısımlar ve görevleri açısından karşılaştırır.	2	2	0	100
Geçmişten günümüze, hücrenin yapısı ile ilgili görüşleri teknolojik gelişmelerle ilişkilendirerek tartışır.	2	2	0	100
Hücre-doku-organ-sistem-organizma ilişkisini açıklar.	1	1	0	100
Uzay teknolojilerini açıklar.	2	2	0	100
Teleskobun gök bilimindeki önemine yönelik çıkarımda bulunur.	1	1	0	100
Evren kavramını açıklar.	1	1	0	100
Yıldız kavramını açıklar.	2	2	0	100
Mitozun canlılar için önemini açıklar.	1	1	0	100
Mitozun birbirini takip eden farklı evrelerden oluştuğunu açıklar.	1	1	0	100
Mayozun canlılar için önemini açıklar.	1	1	0	100
Üreme ana hücrelerinde mayozun nasıl gerçekleştiğini model üzerinde gösterir.	1	1	0	100
Kütleye etki eden yer çekimi kuvvetini ağırlık olarak adlandırır.	2	0	2	0
Fiziksel anlamda yapılan işin, uygulanan kuvvet ve alınan yolla ilişkili olduğunu açıklar.	1	1	0	100
Kinetik ve potansiyel enerji türlerinin birbirine dönüşümünden hareketle enerjinin korunduğu sonucunu çıkarır.	1	0	1	0
Atomun yapısını ve yapısındaki temel parçacıklarını söyler.	1	0	0	0

SONUÇ BELGESİ

7. SINIF 2. SÜREÇ İZLEME

İSTANBUL / BEYLİKDÜZÜ / DÜNYA ETÜT MERKEZİ

DERSLERE GÖRE ANALİZ

Öğrenci	Numara	Sınıf					
EMİR EFE GÜRKAN	0	7					
Puan Türü	Puan	Genel Ortalama	Dereceler				
LGS	▲ 476,103	304,100	Snf	Kurum	İlçe	İl	Genel
			3	3	8	10	181
Katılımlar:			11	63	90	341	8326

Ders	Soru	Doğru	Yanlış	Net	Başarı %	Sınıf Ort.	Kurum Ort.	Genel Ort.
Türkçe	20	19	1	18,67	93	▲ 13,24	▲ 14,16	▲ 8,41
SOSYAL BİLGİLER	10	10	0	10,00	100	▲ 6,15	▲ 7,31	▲ 4,26
Din K.ve A.B.	10	9	1	8,67	87	▲ 7,21	▲ 7,97	▲ 5,47
İngilizce	10	10	0	10,00	100	▲ 5,39	▲ 7,02	▲ 2,79
Matematik	20	18	1	17,67	88	▲ 10,97	▲ 12,26	▲ 4,87
Fen	20	19	1	18,67	93	▲ 15,58	▲ 15,01	▲ 7,41
Toplam:	90	85	4	83,67	93	▲ 58,55	▲ 63,72	▲ 33,21

Soru No	12345678901234567890
Sözel (TÜR)	ACDCBDCAADDBACDCDB
Cevap Anh.	B ACDCBDCAACADDBACDCDB
Sözel (SOS)	CDCBAADBDC
Cevap Anh.	B CDCBAADBDC
Sözel (DİN)	CDABDBAaad
Cevap Anh.	B CDABDBCAAD
Sözel (İNG)	BCDABBBCDA
Cevap Anh.	B BCDABBBCDA
Sayısal (MAT)	BDACBCDBACCBBABDadAB
Cevap Anh.	B DBDACBCDBACCBBABDacAB
Sayısal (FEN)	BADD CABADBCBBABABDd
Cevap Anh.	B BADD CABADBCBBABABDc

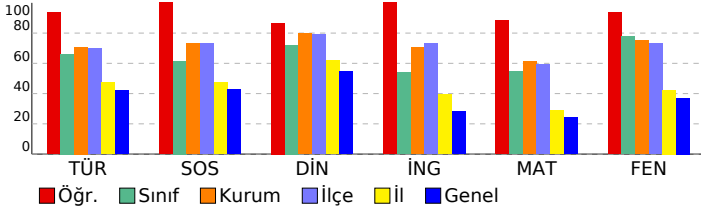

Sözel (TÜR)	S	D	Y	B%
Türkçe				
Dinlediklerinde/izlediklerinde geçen, bilmediği kelimelerin anlamını tahmin eder.	1	1	0	100
Dinlediklerinde/izlediklerinde geçen olayların gelişimi ve sonucu hakkında tahminde bulunur.	1	1	0	100
Metindeki söz sanatlarını tespit eder.	1	1	0	100
Okudukları ile ilgili çıkarımlarda bulunur.	1	1	0	100
Deyim ve atasözlerinin metne katkısını belirler.	1	1	0	100
Metnin içeriğini yorumlar.	1	1	0	100
Metnin ana fikrini/ana duygusunu belirler.	3	3	0	100
Görsellerle ilgili soruların cevaplar.	1	1	0	100
Metindeki iş ve işlem basamaklarını kavrar.	1	1	0	100
Metindeki yardımcı fikirleri belirler.	1	0	1	0
Metindeki anlatım biçimlerini belirler.	1	1	0	100
Yazdıklarını düzenler.	3	3	0	100
Grafik, tablo ve çizelgeyle sunulan bilgileri yorumlar.	1	1	0	100
Çekim eklerinin işlevlerini ayırt eder.	2	2	0	100
Fillerin anlam özelliklerini fark eder.	1	1	0	100

Sözel (SOS)	S	D	Y	B%
SOSYAL BİLGİLER				
İletişimi etkileyen tutum ve davranışları analiz ederek kendi tutum ve davranışlarını sorgular.	1	1	0	100
Osmanlı Devleti'nde islahat hareketleri sonucu ortaya çıkan kurumlardan hareketle toplumsal ve ekonomik değişim	2	2	0	100
Osmanlı Devleti'nin siyasi güç olarak ortaya çıkış sürecini ve bu süreci etkileyen faktörleri açıklar.	2	2	0	100
Avrupa'daki gelişmelerle bağlantılı olarak Osmanlı Devleti'ni değişime zorlayan süreçleri kavrar.	3	3	0	100
Osmanlı Devleti'nin fetih siyasetini örnekler üzerinden analiz eder.	2	2	0	100

Sözel (DİN)	S	D	Y	B%
Din K.ve A.B.				
Hiz. İsa'nın (a.s.) hayatını ana hatlarıyla tanıtır.	1	0	1	0
İslam'da hac ibadetinin önemi ayet ve hadisler ışığında yorumlar.	2	2	0	100
Dünya hayatı ile ahiret hayatı arasındaki ilişkiyi yorumlar.	1	1	0	100
Nâs suresini okur, anlamını söyler.	1	1	0	100
Haccın yapıldığı özetler.	1	1	0	100
Kurban ibadetini İslam'ın yardımlaşma ve dayanışmaya verdiği önem açısından değerlendirir.	1	1	0	100
Melekleri özellikleri ve görevlerine göre sınıflandırır.	1	1	0	100
Allah'ın (c.c.) adil, merhametli ve affedicisi olması ile ahiret inancı arasında ilişki kurar.	1	1	0	100
Ahiret hayatının aşamalarını açıklar.	1	1	0	100

Sözel (İNG)	S	D	Y	B%
İngilizce				
KAZANIM BELİRTİLMEMİŞ	10	10	0	100

Sayısal (MAT)	S	D	Y	B%
Matematik				
Rasyonel sayıları tanıtır ve sayı doğrusunda gösterir.	1	1	0	100
Rasyonel sayıların kare ve küplerini hesaplar.	1	1	0	100
Devirli olan ve olmayan ondalık gösterimleri rasyonel sayı olarak ifade eder.	1	1	0	100
Bir doğal sayı ile bir cebirsel ifadeyi çarpar.	2	2	0	100
Tam sayılarla işlemler yapmayı gerektiren problemleri çözer.	3	3	0	100
Cebirsel ifadelerle toplama ve çıkarma işlemleri yapar.	2	1	0	50
Rasyonel sayıları sıralar ve karşılaştırır.	1	1	0	100
Tam sayılarla çarpma ve bölme işlemlerini yapar.	1	1	0	100
Rasyonel sayılarla çarpma ve bölme işlemlerini yapar.	1	1	0	100
Tam sayılarla toplama ve çıkarma işlemlerini yapar. İlgili problemleri çözer.	1	1	0	100
Rasyonel sayılarla işlem yapmayı gerektiren problemleri çözer.	3	2	1	67
Rasyonel sayılarla toplama ve çıkarma işlemlerini yapar.	1	1	0	100
Tam sayıların kendileri ile tekrarlı çarpımını uslu nicelik olarak ifade eder.	2	2	0	100

Sayısal (FEN)	S	D	Y	B%
Fen				
Hayvan ve bitki hücrelerini, temel kısımları ve görevleri açısından karşılaştırır.	2	2	0	100
Geçmişten günümüze, hücrenin yapısı ile ilgili görüşleri teknolojik gelişmelerle ilişkilendirerek tartışır.	2	2	0	100
Hücre-doku-organ-sistem-organizma ilişkisini açıklar.	1	1	0	100
Uzay teknolojilerini açıklar.	2	2	0	100
Teleskobun gök bilimindeki önemine yönelik çıkarımda bulunur.	1	1	0	100
Evren kavramını açıklar.	1	1	0	100
Yıldız kavramını açıklar.	2	2	0	100
Mitozun canlılar için önemini açıklar.	1	1	0	100
Mitozun birbirini takip eden farklı evrelerden oluştuğunu açıklar.	1	1	0	100
Mayozun canlılar için önemini açıklar.	1	1	0	100
Üreme ana hücrelerinde mayozun nasıl gerçekleştiğini model üzerinde gösterir.	1	1	0	100
Kütleye etki eden yer çekimi kuvvetini ağırlık olarak adlandırır.	2	1	1	50
Fiziksel anlamda yapılan işin, uygulanan kuvvet ve alınan yolla ilişkili olduğunu açıklar.	1	1	0	100
Kinetik ve potansiyel enerji türlerinin birbirine dönüşümünden hareketle enerjinin korunduğu sonucunu çıkarır.	1	1	0	100
Atomun yapısını ve yapısındaki temel parçacıklarını söyler.	1	1	0	100

SONUÇ BELGESİ										7. SINIF 2. SÜREÇ İZLEME										
İSTANBUL / BEYLİKDÜZÜ / DÜNYA ETÜT MERKEZİ										DERSLERE GÖRE ANALİZ										
Öğrenci					Numara		Sınıf													
MERYEM BİLİCİ					0		7													
Puan Türü	Puan	Genel Ortalama	Dereceler																	
			Snf	Kurum	İlçe	İl	Genel													
LGS	▲ 461,881	304,100	4	11	17	21	363													
Katılımlar:			11	63	90	341	8326													
Ders	Soru	Doğru	Yanlış	Net	Başarı %	Sınıf Ort.	Kurum Ort.	Genel Ort.												
Türkçe	20	19	1	18,67	93	▲ 13,24	▲ 14,16	▲ 8,41												
SOSYAL BİLGİLER	10	9	1	8,67	87	▲ 6,15	▲ 7,31	▲ 4,26												
Din K.ve A.B.	10	10	0	10,00	100	▲ 7,21	▲ 7,97	▲ 5,47												
İngilizce	10	6	4	4,67	47	▼ 5,39	▼ 7,02	▲ 2,79												
Matematik	20	17	2	16,33	82	▲ 10,97	▲ 12,26	▲ 4,87												
Fen	20	19	1	18,67	93	▲ 15,58	▲ 15,01	▲ 7,41												
Toplam:		90	80	9	77,00	86	▲ 58,55	▲ 63,72	▲ 33,21											
Soru No	12345678901234567890																			
Sözel (TÜR)	ACDCBDCAACADDBACcCDB																			
Cevap Anh.	B	ACDCBDCAACADDBACDCDB																		
Sözel (SOS)	bDCBAADBDC																			
Cevap Anh.	B	CDCBAADBDC																		
Sözel (DİN)	CDABDBCAAD																			
Cevap Anh.	B	CDABDBCAAD																		
Sözel (İNG)	cCDABcaCDb																			
Cevap Anh.	B	BCDABBBCDA																		
Sayısal (MAT)	DBDACBCDBAdCBABDA dB																			
Cevap Anh.	B	DBDACBCDBACCBBABDACAB																		
Sayısal (FEN)	BADD CABADdCCBBABABDC																			
Cevap Anh.	B	BADD CABADBCCBBABABDC																		

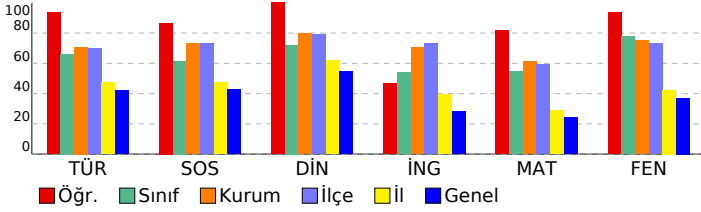

Sözel (TÜR)	S	D	Y	B%
Türkçe				
Dinlediklerinde/izlediklerinde geçen, bilmediği kelimelerin anlamını tahmin eder.	1	1	0	100
Dinlediklerinde/izlediklerinde geçen olayların gelişimi ve sonucu hakkında tahminde bulunur.	1	1	0	100
Metindeki söz sanatlarını tespit eder.	1	1	0	100
Okudukları ile ilgili çıkarımlarda bulunur.	1	1	0	100
Deyim ve atasözlerinin metne katkısını belirler.	1	1	0	100
Metnin içeriğini yorumlar.	1	1	0	100
Metnin ana fikrini/ana duygusunu belirler.	3	3	0	100
Görsellerle ilgili soruların cevaplar.	1	1	0	100
Metindeki iş ve işlem basamaklarını kavrar.	1	1	0	100
Metindeki yardımcı fikirleri belirler.	1	1	0	100
Metindeki anlatım biçimlerini belirler.	1	1	0	100
Yazdıklarını düzenler.	3	3	0	100
Grafik, tablo ve çizelgeyle sunulan bilgileri yorumlar.	1	1	0	100
Çekim eklerinin işlevlerini ayırt eder.	2	1	1	50
Fillerin anlam özelliklerini fark eder.	1	1	0	100

Sözel (SOS)	S	D	Y	B%
SOSYAL BİLGİLER				
İletişimi etkileyen tutum ve davranışları analiz ederek kendi tutum ve davranışlarını sorgular.	1	1	0	100
Osmanlı Devleti'nde islahat hareketleri sonucu ortaya çıkan kurumlardan hareketle toplumsal ve ekonomik değişim.	2	2	0	100
Osmanlı Devleti'nin siyasi güç olarak ortaya çıkış sürecini ve bu süreci etkileyen faktörleri açıklar.	2	2	0	100
Avrupa'daki gelişmelerle bağlantılı olarak Osmanlı Devleti'ni değişime zorlayan süreçleri kavrar.	3	2	1	67
Osmanlı Devleti'nin fetih siyasetini örnekler üzerinden analiz eder.	2	2	0	100

Sözel (DİN)	S	D	Y	B%
Din K.ve A.B.				
Hiz. İsa'nın (a.s.) hayatını ana hatlarıyla tanıtır.	1	1	0	100
İslam'da hac ibadetinin önemi ayet ve hadisler ışığında yorumlar.	2	2	0	100
Dünya hayatı ile ahiret hayatı arasındaki ilişkiyi yorumlar.	1	1	0	100
Nâs suresini okur, anlamını söyler.	1	1	0	100
Haccın yapıldığı özetler.	1	1	0	100
Kurban ibadetini İslam'ın yardımlaşma ve dayanışmaya verdiği önem açısından değerlendirir.	1	1	0	100
Melekleri özellikleri ve görevlerine göre sınıflandırır.	1	1	0	100
Allah'ın (c.c.) adil, merhametli ve affedicisi olması ile ahiret inancı arasında ilişki kurar.	1	1	0	100
Ahiret hayatının aşamalarını açıklar.	1	1	0	100

Sözel (İNG)	S	D	Y	B%
İngilizce				
KAZANIM BELİRTİLMEMİŞ	10	6	4	60

Sayısal (MAT)	S	D	Y	B%
Matematik				
Rasyonel sayıları tanıtır ve sayı doğrusunda gösterir.	1	1	0	100
Rasyonel sayıların kare ve küplerini hesaplar.	1	1	0	100
Devirli olan ve olmayan ondalık gösterimleri rasyonel sayı olarak ifade eder.	1	1	0	100
Bir doğal sayı ile bir cebirsel ifadeyi çarpır.	2	2	0	100
Tam sayılarla işlemler yapmayı gerektiren problemleri çözer.	3	3	0	100
Cebirsel ifadelerle toplama ve çıkarma işlemleri yapar.	2	2	0	100
Rasyonel sayıları sıralar ve karşılaştırır.	1	1	0	100
Tam sayılarla çarpma ve bölme işlemlerini yapar.	1	1	0	100
Rasyonel sayılarla çarpma ve bölme işlemlerini yapar.	1	1	0	100
Tam sayılarla toplama ve çıkarma işlemlerini yapar. İlgili problemleri çözer.	1	1	0	100
Rasyonel sayılarla işlem yapmayı gerektiren problemleri çözer.	3	2	0	67
Rasyonel sayılarla toplama ve çıkarma işlemlerini yapar.	1	0	1	0
Tam sayıların kendileri ile tekrarlı çarpımını uslu nicelik olarak ifade eder.	2	1	1	50

Sayısal (FEN)	S	D	Y	B%
Fen				
Hayvan ve bitki hücrelerini, temel kısımları ve görevleri açısından karşılaştırır.	2	2	0	100
Geçmişten günümüze, hücrenin yapısı ile ilgili görüşleri teknolojik gelişmelerle ilişkilendirerek tartışır.	2	2	0	100
Hücre-doku-organ-sistem-organizma ilişkisini açıklar.	1	1	0	100
Uzay teknolojilerini açıklar.	2	2	0	100
Teleskobun gök bilimindeki önemine yönelik çıkarımda bulunur.	1	0	1	0
Evren kavramını açıklar.	1	1	0	100
Yıldız kavramını açıklar.	2	2	0	100
Mitozun canlılar için önemini açıklar.	1	1	0	100
Mitozun birbirini takip eden farklı evrelerden oluştuğunu açıklar.	1	1	0	100
Mayozun canlılar için önemini açıklar.	1	1	0	100
Üreme ana hücrelerinde mayozun nasıl gerçekleştiğini model üzerinde gösterir.	1	1	0	100
Kütleye etki eden yer çekimi kuvvetini ağırlık olarak adlandırır.	2	2	0	100
Fiziksel anlamda yapılan işin, uygulanan kuvvet ve alınan yolla ilişkili olduğunu açıklar.	1	1	0	100
Kinetik ve potansiyel enerji türlerinin birbirine dönüşümünden hareketle enerjinin korunduğu sonucunu çıkarır.	1	1	0	100
Atomun yapısını ve yapısındaki temel parçacıklarını söyler.	1	1	0	100

SONUÇ BELGESİ										7. SINIF 2. SÜREÇ İZLEME										
İSTANBUL / BEYLİKDÜZÜ / DÜNYA ETÜT MERKEZİ										DERSLERE GÖRE ANALİZ										
Öğrenci					Numara		Sınıf													
NEHİR YILMAZ					0		7													
Puan Türü	Puan	Genel Ortalama	Dereceler																	
			Snf	Kurum	İlçe	İl	Genel													
LGS	▲ 489,047	304,100	1	1	2	2	55													
Katılımlar:			11	63	90	341	8326													
Ders	Soru	Doğru	Yanlış	Net	Başarı %	Sınıf Ort.	Kurum Ort.	Genel Ort.												
Türkçe	20	18	2	17,33	87	▲ 13,24	▲ 14,16	▲ 8,41												
SOSYAL BİLGİLER	10	10	0	10,00	100	▲ 6,15	▲ 7,31	▲ 4,26												
Din K.ve A.B.	10	10	0	10,00	100	▲ 7,21	▲ 7,97	▲ 5,47												
İngilizce	10	10	0	10,00	100	▲ 5,39	▲ 7,02	▲ 2,79												
Matematik	20	20	0	20,00	100	▲ 10,97	▲ 12,26	▲ 4,87												
Fen	20	20	0	20,00	100	▲ 15,58	▲ 15,01	▲ 7,41												
Toplam:		90	88	2	87,33	97	▲ 58,55	▲ 63,72	▲ 33,21											
Soru No	12345678901234567890																			
Sözel (TÜR)	ACDCGDCAACADDBAbdCDB																			
Cevap Anh.	B	ACDCBDCAACADDBACDCDB																		
Sözel (SOS)	CDCBAADBDC																			
Cevap Anh.	B	CDCBAADBDC																		
Sözel (DİN)	CDABDBCAAD																			
Cevap Anh.	B	CDABDBCAAD																		
Sözel (İNG)	BCDABBBCDA																			
Cevap Anh.	B	BCDABBBCDA																		
Sayısal (MAT)	DBDACBCDBACCBBABDACAB																			
Cevap Anh.	B	DBDACBCDBACCBBABDACAB																		
Sayısal (FEN)	BADD CABAD BCCBBABABDC																			
Cevap Anh.	B	BADD CABAD BCCBBABABDC																		

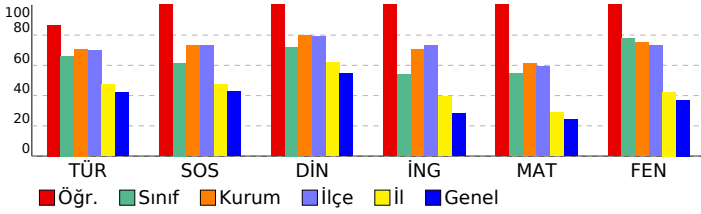

Sözel (TÜR)	S	D	Y	B%
Türkçe				
Dinlediklerinde/izlediklerinde geçen, bilmediği kelimelerin anlamını tahmin eder.	1	1	0	100
Dinlediklerinde/izlediklerinde geçen olayların gelişimi ve sonucu hakkında tahminde bulunur.	1	0	1	0
Metindeki söz sanatlarını tespit eder.	1	1	0	100
Okudukları ile ilgili çıkarımlarda bulunur.	1	1	0	100
Deyim ve atasözlerinin metne katkısını belirler.	1	1	0	100
Metnin içeriğini yorumlar.	1	1	0	100
Metnin ana fikrini/ana duygusunu belirler.	3	3	0	100
Görsellerle ilgili soruların cevaplar.	1	1	0	100
Metindeki iş ve işlem basamaklarını kavrar.	1	1	0	100
Metindeki yardımcı fikirleri belirler.	1	1	0	100
Metindeki anlatım biçimlerini belirler.	1	1	0	100
Yazdıklarını düzenler.	3	2	1	67
Grafik, tablo ve çizelgeyle sunulan bilgileri yorumlar.	1	1	0	100
Çekim eklerinin işlevlerini ayırt eder.	2	2	0	100
Fillerin anlam özelliklerini fark eder.	1	1	0	100

Sözel (SOS)	S	D	Y	B%
SOSYAL BİLGİLER				
İletişimi etkileyen tutum ve davranışları analiz ederek kendi tutum ve davranışlarını sorgular.	1	1	0	100
Osmanlı Devleti'nde islahat hareketleri sonucu ortaya çıkan kurumlardan hareketle toplumsal ve ekonomik değişim.	2	2	0	100
Osmanlı Devleti'nin siyasi güç olarak ortaya çıkış sürecini ve bu süreci etkileyen faktörleri açıklar.	2	2	0	100
Avrupa'daki gelişmelerle bağlantılı olarak Osmanlı Devleti'ni değişime zorlayan süreçleri kavrar.	3	3	0	100
Osmanlı Devleti'nin fetih siyasetini örnekler üzerinden analiz eder.	2	2	0	100

Sözel (DİN)	S	D	Y	B%
Din K.ve A.B.				
Hiz. İsa'nın (a.s.) hayatını ana hatlarıyla tanıtır.	1	1	0	100
İslam'da hac ibadetinin önemi ayet ve hadisler ışığında yorumlar.	2	2	0	100
Dünya hayatı ile ahiret hayatı arasındaki ilişkiyi yorumlar.	1	1	0	100
Nâs suresini okur, anlamını söyler.	1	1	0	100
Haccın yapıldığı özetler.	1	1	0	100
Kurban ibadetini İslam'ın yardımlaşma ve dayanışmaya verdiği önem açısından değerlendirir.	1	1	0	100
Melekleri özellikleri ve görevlerine göre sınıflandırır.	1	1	0	100
Allah'ın (c.c.) adil, merhametli ve affedicisi olması ile ahiret inancı arasında ilişki kurar.	1	1	0	100
Ahiret hayatının aşamalarını açıklar.	1	1	0	100

Sözel (İNG)	S	D	Y	B%
İngilizce				
KAZANIM BELİRTİLMEMİŞ	10	10	0	100

Sayısal (MAT)	S	D	Y	B%
Matematik				
Rasyonel sayıları tanıtır ve sayı doğrusunda gösterir.	1	1	0	100
Rasyonel sayıların kare ve küplerini hesaplar.	1	1	0	100
Devirli olan ve olmayan ondalık gösterimleri rasyonel sayı olarak ifade eder.	1	1	0	100
Bir doğal sayı ile bir cebirsel ifadeyi çarpır.	2	2	0	100
Tam sayılarla işlemler yapmayı gerektiren problemleri çözer.	3	3	0	100
Cebirsel ifadelerle toplama ve çıkarma işlemleri yapar.	2	2	0	100
Rasyonel sayıları sıralar ve karşılaştırır.	1	1	0	100
Tam sayılarla çarpma ve bölme işlemlerini yapar.	1	1	0	100
Rasyonel sayılarla çarpma ve bölme işlemlerini yapar.	1	1	0	100
Tam sayılarla toplama ve çıkarma işlemlerini yapar. İlgili problemleri çözer.	1	1	0	100
Rasyonel sayılarla işlem yapmayı gerektiren problemleri çözer.	3	3	0	100
Rasyonel sayılarla toplama ve çıkarma işlemlerini yapar.	1	1	0	100
Tam sayıların kendileri ile tekrarlı çarpımını uslu nicelik olarak ifade eder.	2	2	0	100

Sayısal (FEN)	S	D	Y	B%
Fen				
Hayvan ve bitki hücrelerini, temel kısımlar ve görevleri açısından karşılaştırır.	2	2	0	100
Geçmişten günümüze, hücrenin yapısı ile ilgili görüşleri teknolojik gelişmelerle ilişkilendirerek tartışır.	2	2	0	100
Hücre-doku-organ-sistem-organizma ilişkisini açıklar.	1	1	0	100
Uzay teknolojilerini açıklar.	2	2	0	100
Teleskobun gök bilimin gelişimindeki önemine yönelik çıkarımda bulunur.	1	1	0	100
Evren kavramını açıklar.	1	1	0	100
Yıldız kavramını açıklar.	2	2	0	100
Mitozun canlılar için önemini açıklar.	1	1	0	100
Mitozun birbirini takip eden farklı evrelerden oluştuğunu açıklar.	1	1	0	100
Mayozun canlılar için önemini açıklar.	1	1	0	100
Üreme ana hücrelerinde mayozun nasıl gerçekleştiğini model üzerinde gösterir.	1	1	0	100
Kütleye etki eden yer çekimi kuvvetini ağırlık olarak adlandırır.	2	2	0	100
Fiziksel anlamda yapılan işin, uygulanan kuvvet ve alınan yolla ilişkili olduğunu açıklar.	1	1	0	100
Kinetik ve potansiyel enerji türlerinin birbirine dönüşümünden hareketle enerjinin korunduğu sonucunu çıkarır.	1	1	0	100
Atomun yapısını ve yapısındaki temel parçacıklarını söyler.	1	1	0	100

SONUÇ BELGESİ										7. SINIF 2. SÜREÇ İZLEME									
İSTANBUL / BEYLİKDÜZÜ / DÜNYA ETÜT MERKEZİ										DERSLERE GÖRE ANALİZ									
Öğrenci					Numara		Sınıf			Sözel (TÜR)					S D Y B%				
OSMAN BERTAN					0		7			Türkçe					1 1 0 100				
Puan Türü	Puan	Genel Ortalama		Dereceler						Sözel (SOS)					S D Y B%				
LGS	▲ 478,907	304,100		Snf	Kurum	İlçe	İl	Genel		SOSYAL BİLGİLER					S D Y B%				
				2	2	4	5	143		İletişimi etkileyen tutum ve davranışları analiz ederek kendi tutum ve davranışlarını sorgular.					1 1 0 100				
				11	63	90	341	8326		Osmanlı Devleti'nde islahat hareketleri sonucu ortaya çıkan kurumlardan hareketle toplumsal ve ekonomik değişim.					2 2 0 100				
Ders	Soru	Doğru	Yanlış	Net	Başarı %	Sınıf Ort.	Kurum Ort.	Genel Ort.		Osmanlı Devleti'nin siyasi güç olarak ortaya çıkış sürecini ve bu süreci etkileyen faktörleri açıklar.					2 2 0 100				
Türkçe	20	19	0	19,00	95	▲ 13,24	▲ 14,16	▲ 8,41		Avrupa'daki gelişmelerle bağlantılı olarak Osmanlı Devleti'ni değişime zorlayan süreçleri kavrar.					3 3 0 100				
SOSYAL BİLGİLER	10	10	0	10,00	100	▲ 6,15	▲ 7,31	▲ 4,26		Osmanlı Devleti'nin fetih siyasetini örnekler üzerinden analiz eder.					2 2 0 100				
Din K.ve A.B.	10	10	0	10,00	100	▲ 7,21	▲ 7,97	▲ 5,47		Sözel (DİN)					S D Y B%				
İngilizce	10	10	0	10,00	100	▲ 5,39	▲ 7,02	▲ 2,79		Din K.ve A.B.					S D Y B%				
Matematik	20	17	2	16,33	82	▲ 10,97	▲ 12,26	▲ 4,87		Hz. İsa'nın (a.s.) hayatını ana hatlarıyla tanıtır.					1 1 0 100				
Fen	20	20	0	20,00	100	▲ 15,58	▲ 15,01	▲ 7,41		İslam'da hac ibadetinin önemi ayet ve hadisler ışığında yorumlar.					2 2 0 100				
Toplam:	90	86	2	85,33	95	▲ 58,55	▲ 63,72	▲ 33,21		Dünya hayatı ile ahiret hayatı arasındaki ilişkiyi yorumlar.					1 1 0 100				
Soru No	12345678901234567890									Sözel (İNG)					S D Y B%				
Sözel (TÜR)	CBDCAACDDBACADBACDC									İngilizce					S D Y B%				
Cevap Anh.	A CBDCAACDDBACADBACDCD									KAZANIM BELİRTİLMEMİŞ					10 10 0 100				
Sözel (SOS)	BDCCDCBAAD									Sayısal (MAT)					S D Y B%				
Cevap Anh.	A BDCCDCBAAD									Matematik					S D Y B%				
Sözel (DİN)	CAADBDBCDA									Rasyonel sayıları tanıy ve sayı doğrusunda gösterir.					1 1 0 100				
Cevap Anh.	A CAADBDBCDA									Rasyonel sayıların kare ve küplerini hesaplar.					1 1 0 100				
Sözel (İNG)	ABCDBADBBC									Devrili olan ve olmayan ondalık gösterimleri rasyonel sayı olarak ifade eder.					1 1 0 100				
Cevap Anh.	A ABCDBADBBC									Bir doğal sayı ile bir cebirsel ifadeyi çarpar.					2 2 0 100				
Sayısal (MAT)	ACBCaDBDCBAbAC dBBDA									Tam sayılarla işlemler yapmayı gerektiren problemleri çözer.					3 2 1 67				
Cevap Anh.	A ACBCDBDCBAbACCABBDA									Cebirsel ifadelerle toplama ve çıkarma işlemleri yapar.					2 2 0 100				
Sayısal (FEN)	ABBADDCBCCBBADBDCA									Rasyonel sayıları sıralar ve karşılaştırır.					1 1 0 100				
Cevap Anh.	A ABBADDCBCCBBADBDCA									Tam sayılarla çarpma ve bölme işlemlerini yapar.					1 1 0 100				

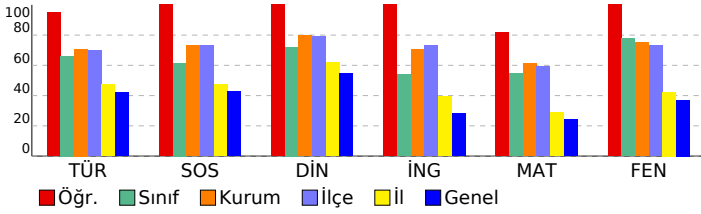

Sayısal (FEN)										S D Y B%				
Fen										S D Y B%				
Hayvan ve bitki hücrelerini, temel kısımlar ve görevleri açısından karşılaştırır.										2 2 0 100				
Geçmişten günümüze, hücrenin yapısı ile ilgili görüşleri teknolojik gelişmelerle ilişkilendirerek tartışır.										2 2 0 100				
Hücre-doku-organ-sistem-organizma ilişkisini açıklar.										1 1 0 100				
Uzay teknolojilerini açıklar.										2 2 0 100				
Teleskobun gök bilimin gelişimindeki önemine yönelik çıkarımda bulunur.										1 1 0 100				
Evren kavramını açıklar.										1 1 0 100				
Yıldız kavramını açıklar.										2 2 0 100				
Mitozun canlılar için önemini açıklar.										1 1 0 100				
Mitozun birbirini takip eden farklı evrelerden oluştuğunu açıklar.										1 1 0 100				
Mayozun canlılar için önemini açıklar.										1 1 0 100				
Üreme ana hücrelerinde mayozun nasıl gerçekleştiğini model üzerinde gösterir.										1 1 0 100				
Kütleye etki eden yer çekimi kuvvetini ağırlık olarak adlandırır.										2 2 0 100				
Fiziksel anlamda yapılan işin, uygulanan kuvvet ve alınan yolla ilişkili olduğunu açıklar.										1 1 0 100				
Kinetik ve potansiyel enerji türlerinin birbirine dönüşümünden hareketle enerjinin korunduğu sonucunu çıkarır.										1 1 0 100				
Atomun yapısını ve yapısındaki temel parçacıklarını söyler.										1 1 0 100				

SONUÇ BELGESİ										
İSTANBUL / BEYLİKDÜZÜ / DÜNYA ETÜT MERKEZİ										
Öğrenci					Numara		Sınıf			
YAKUP ER*M					0		7			
Puan Türü	Puan	Genel Ortalama	Dereceler							
			Snf	Kurum	İlçe	İl	Genel			
LGS	▼ 233,647	304,100	11	63	90	275	6378			
Katılımlar:			11	63	90	341	8326			
Ders	Soru	Doğru	Yanlış	Net	Başarı %	Sınıf Ort.	Kurum Ort.	Genel Ort.		
Türkçe	20	10	6	8,00	40	▼13,24	▼14,16	▼ 8,41		
İngilizce	10	2	4	0,67	7	▼ 5,39	▼ 7,02	▼ 2,79		
Matematik	20	2	9	-1,00	-5	▼10,97	▼12,26	▼ 4,87		
Fen	20	4	6	2,00	10	▼15,58	▼15,01	▼ 7,41		
Toplam:		90	18	25	9,67	11	▼58,55	▼63,72	▼33,21	
Soru No	12345678901234567890									
Sözel (TÜR)	dCDCaDaAAaA D A ca B									
Cevap Anh.	B	ACDCBDCACACADDBACDCDB								
Sözel (İNG)	dCcb Bd									
Cevap Anh.	B	BCDABBBBCDA								
Sayısal (MAT)	dDda C ac ccbd									
Cevap Anh.	B	DBDACBCDBACCBBABDACAB								
Sayısal (FEN)	Bd D cd b A d aC									
Cevap Anh.	B	BADD CABDBCCBBABABDC								

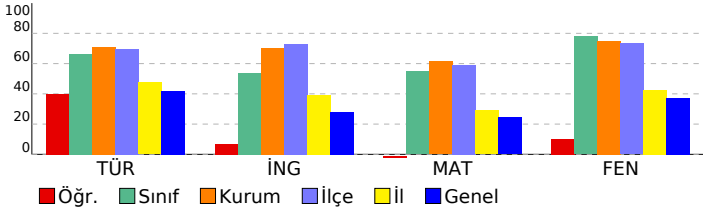

7. SINIF 2. SÜREÇ İZLEME

DERSLERE GÖRE ANALİZ

Sözel (TÜR)	S	D	Y	B%
Türkçe				
Dinlediklerinde/izlediklerinde geçen, bilmediği kelimelerin anlamını tahmin eder.	1	1	0	100
Dinlediklerinde/izlediklerinde geçen olayların gelişimi ve sonucu hakkında tahminde bulunur.	1	0	1	0
Metindeki söz sanatlarını tespit eder.	1	1	0	100
Okudukları ile ilgili çıkarımlarda bulunur.	1	0	1	0
Deyim ve atasözlerinin metne katkısını belirler.	1	1	0	100
Metnin içeriğini yorumlar.	1	0	1	0
Metnin ana fikrini/ana duygusunu belirler.	3	3	0	100
Görsellerle ilgili soruların cevaplar.	1	1	0	100
Metindeki iş ve işlem basamaklarını kavrar.	1	0	0	0
Metindeki yardımcı fikirleri belirler.	1	0	1	0
Metindeki anlatım biçimlerini belirler.	1	1	0	100
Yazdıklarını düzenler.	3	1	0	33
Grafik, tablo ve çizelgeyle sunulan bilgileri yorumlar.	1	1	0	100
Çekim eklerinin işlevlerini ayırt eder.	2	0	1	0
Fillerin anlam özelliklerini fark eder.	1	0	1	0

Sözel (SOS)	S	D	Y	B%
SOSYAL BİLGİLER				
İletişimi etkileyen tutum ve davranışları analiz ederek kendi tutum ve davranışlarını sorgular.	1	0	0	0
Osmanlı Devleti'nde islahat hareketleri sonucu ortaya çıkan kurumlardan hareketle toplumsal ve ekonomik değişim.	2	0	0	0
Osmanlı Devleti'nin siyasi güç olarak ortaya çıkış sürecini ve bu süreci etkileyen faktörleri açıklar.	2	0	0	0
Avrupa'daki gelişmelerle bağlantılı olarak Osmanlı Devleti'ni değişime zorlayan süreçleri kavrar.	3	0	0	0
Osmanlı Devleti'nin fetih siyasetini örnekler üzerinden analiz eder.	2	0	0	0

Sözel (DİN)	S	D	Y	B%
Din K.ve A.B.				
Hiz. İsa'nın (a.s.) hayatını ana hatlarıyla tanıtır.	1	0	0	0
İslam'da hac ibadetinin önemi ayet ve hadisler ışığında yorumlar.	2	0	0	0
Dünya hayatı ile ahiret hayatı arasındaki ilişkiyi yorumlar.	1	0	0	0
Nâs suresini okur, anlamını söyler.	1	0	0	0
Haccın yapılmasını özetler.	1	0	0	0
Kurban ibadetini İslam'ın yardımlaşma ve dayanışmaya verdiği önem açısından değerlendirir.	1	0	0	0
Melekleri özellikleri ve görevlerine göre sınıflandırır.	1	0	0	0
Allah'ın (c.c.) adil, merhametli ve affedicisi olması ile ahiret inancı arasında ilişki kurar.	1	0	0	0
Ahiret hayatının aşamalarını açıklar.	1	0	0	0

Sözel (İNG)	S	D	Y	B%
İngilizce				
KAZANIM BELİRTİLMEMİŞ	10	2	4	20

Sayısal (MAT)	S	D	Y	B%
Matematik				
Rasyonel sayıları tanıtır ve sayı doğrusunda gösterir.	1	0	1	0
Rasyonel sayıların kare ve küplerini hesaplar.	1	0	1	0
Devirli olan ve olmayan ondalık gösterimleri rasyonel sayı olarak ifade eder.	1	0	0	0
Bir doğal sayı ile bir cebirsel ifadeyi çarpır.	2	1	1	50
Tam sayılarla işlemler yapmayı gerektiren problemleri çözer.	3	0	0	0
Cebirsel ifadelerle toplama ve çıkarma işlemleri yapar.	2	0	0	0
Rasyonel sayıları sıralar ve karşılaştırır.	1	0	1	0
Tam sayılarla çarpma ve bölme işlemlerini yapar.	1	1	0	100
Rasyonel sayılarla çarpma ve bölme işlemlerini yapar.	1	0	0	0
Tam sayılarla toplama ve çıkarma işlemlerini yapar. İlgili problemleri çözer.	1	0	1	0
Rasyonel sayılarla işlem yapmayı gerektiren problemleri çözer.	3	0	2	0
Rasyonel sayılarla toplama ve çıkarma işlemlerini yapar.	1	0	0	0
Tam sayıların kendileri ile tekrarlı çarpımını uslu nicelik olarak ifade eder.	2	0	2	0

Sayısal (FEN)	S	D	Y	B%
Fen				
Hayvan ve bitki hücrelerini, temel kısımları ve görevleri açısından karşılaştırır.	2	1	1	50
Geçmişten günümüze, hücrenin yapısı ile ilgili görüşleri teknolojik gelişmelerle ilişkilendirerek tartışır.	2	0	1	0
Hücre-doku-organ-sistem-organizma ilişkisini açıklar.	1	0	1	0
Uzay teknolojilerini açıklar.	2	1	0	50
Teleskobun gök bilim gelişimindeki önemine yönelik çıkarımda bulunur.	1	0	0	0
Evren kavramını açıklar.	1	0	0	0
Yıldız kavramını açıklar.	2	0	1	0
Mitozun canlılar için önemini açıklar.	1	0	0	0
Mitozun birbirini takip eden farklı evrelerden oluştuğunu açıklar.	1	0	0	0
Mayozun canlılar için önemini açıklar.	1	0	0	0
Üreme ana hücrelerinde mayozun nasıl gerçekleştiğini model üzerinde gösterir.	1	0	0	0
Kütleyle etki eden yer çekimi kuvvetini ağırlık olarak adlandırır.	2	1	1	50
Fiziksel anlamda yapılan işin, uygulanan kuvvet ve alınan yolla ilişkili olduğunu açıklar.	1	1	0	100
Kinetik ve potansiyel enerji türlerinin birbirine dönüşümünden hareketle enerjinin korunduğu sonucunu çıkarır.	1	0	0	0
Atomun yapısını ve yapısındaki temel parçacıklarını söyler.	1	0	1	0

SONUÇ BELGESİ

İSTANBUL / BEYLİKDÜZÜ / DÜNYA ETÜT MERKEZİ

7. SINIF 2. SÜREÇ İZLEME

DERSLERE GÖRE ANALİZ

Öğrenci	Numara	Sınıf
ZEYNEP DURU ASIL	0	7

Puan Türü	Puan	Genel Ortalama	Dereceler				
			Snf	Kurum	İlçe	İl	Genel
LGS	▲ 359,081	304,100	7	51	70	117	2158
Katılımlar:			11	63	90	341	8326

Ders	Soru	Doğru	Yanlış	Net	Başarı %	Sınıf Ort.	Kurum Ort.	Genel Ort.
Türkçe	20	11	8	8,33	42	▼ 13,24	▼ 14,16	▼ 8,41
SOSYAL BİLGİLER	10	5	5	3,33	33	▼ 6,15	▼ 7,31	▼ 4,26
Din K.ve A.B.	10	10	0	10,00	100	▲ 7,21	▲ 7,97	▲ 5,47
İngilizce	10	7	3	6,00	60	▲ 5,39	▼ 7,02	▲ 2,79
Matematik	20	12	8	9,33	47	▼ 10,97	▼ 12,26	▲ 4,87
Fen	20	15	5	13,33	67	▼ 15,58	▼ 15,01	▲ 7,41
Toplam:		90	60	29	50,33	▼ 58,55	▼ 63,72	▲ 33,21

Soru No	12345678901234567890
Sözel (TÜR)	ACaaDdAACAbcBbCc DB
Cevap Anh.	B ACDCBDCAACADDBACDCDB
Sözel (SOS)	dcCdbAcBDC
Cevap Anh.	B CDCBAADBDC
Sözel (DİN)	CDABDBCAAD
Cevap Anh.	B CDABDBCAAD
Sözel (İNG)	adDABBBCDd
Cevap Anh.	B BCDABBBCDA
Sayısal (MAT)	cdDACaaDBAcDbcBDACdd
Cevap Anh.	B DBDACBCDBACCBBADACAB
Sayısal (FEN)	BADD CABAbdCCaBAdABaC
Cevap Anh.	B BADD CABADBCBBABABDC

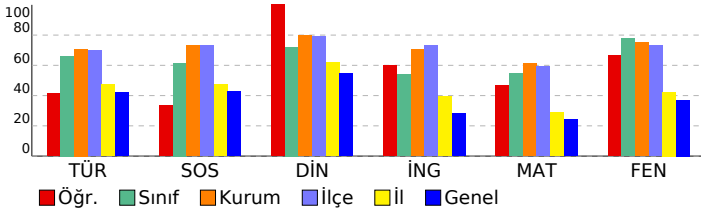

Sözel (TÜR)	S	D	Y	B%
Türkçe				
Dinlediklerinde/izlediklerinde geçen, bilmediği kelimelerin anlamını tahmin eder.	1	0	1	0
Dinlediklerinde/izlediklerinde geçen olayların gelişimi ve sonucu hakkında tahminde bulunur.	1	0	1	0
Metindeki söz sanatlarını tespit eder.	1	1	0	100
Okudukları ile ilgili çıkarımlarda bulunur.	1	0	1	0
Deyim ve atasözlerinin metne katkısını belirler.	1	1	0	100
Metnin içeriğini yorumlar.	1	1	0	100
Metnin ana fikrini/ana duygusunu belirler.	3	2	1	67
Görsellerle ilgili soruların cevaplar.	1	1	0	100
Metindeki iş ve işlem basamaklarını kavrar.	1	1	0	100
Metindeki yardımcı fikirleri belirler.	1	1	0	100
Metindeki anlatım biçimlerini belirler.	1	1	0	100
Yazdıklarını düzenler.	3	1	2	33
Grafik, tablo ve çizelgeyle sunulan bilgileri yorumlar.	1	1	0	100
Çekim eklerinin işlevlerini ayırt eder.	2	1	1	50
Fillerin anlam özelliklerini fark eder.	1	0	0	0

Sözel (SOS)	S	D	Y	B%
SOSYAL BİLGİLER				
İletişimi etkileyen tutum ve davranışları analiz ederek kendi tutum ve davranışlarını sorgular.	1	1	0	100
Osmanlı Devleti'nde islahat hareketleri sonucu ortaya çıkan kurumlardan hareketle toplumsal ve ekonomik değişim	2	2	0	100
Osmanlı Devleti'nin siyasi güç olarak ortaya çıkış sürecini ve bu süreci etkileyen faktörleri açıklar.	2	1	1	50
Avrupa'daki gelişmelerle bağlantılı olarak Osmanlı Devleti'ni değişime zorlayan süreçleri kavrar.	3	1	2	33
Osmanlı Devleti'nin fetih siyasetini örnekler üzerinden analiz eder.	2	0	2	0

Sözel (DİN)	S	D	Y	B%
Din K.ve A.B.				
Hiz. İsa'nın (a.s.) hayatını ana hatlarıyla tanıtır.	1	1	0	100
İslam'da hac ibadetinin önemi ayet ve hadisler ışığında yorumlar.	2	2	0	100
Dünya hayatı ile ahiret hayatı arasındaki ilişkiyi yorumlar.	1	1	0	100
Nâs suresini okur, anlamını söyler.	1	1	0	100
Haccın yapıldığı özetler.	1	1	0	100
Kurban ibadetini İslam'ın yardımlaşma ve dayanışmaya verdiği önem açısından değerlendirir.	1	1	0	100
Melekleri özellikleri ve görevlerine göre sınıflandırır.	1	1	0	100
Allah'ın (c.c.) adil, merhametli ve affedicisi olması ile ahiret inancı arasında ilişki kurar.	1	1	0	100
Ahiret hayatının aşamalarını açıklar.	1	1	0	100

Sözel (İNG)	S	D	Y	B%
İngilizce				
KAZANIM BELİRTİLMEMİŞ	10	7	3	70

Sayısal (MAT)	S	D	Y	B%
Matematik				
Rasyonel sayıları tanıtır ve sayı doğrusunda gösterir.	1	1	0	100
Rasyonel sayıların kare ve küplerini hesaplar.	1	1	0	100
Devirli olan ve olmayan ondalık gösterimleri rasyonel sayı olarak ifade eder.	1	0	1	0
Bir doğal sayı ile bir cebirsel ifadeyi çarpır.	2	1	1	50
Tam sayılarla işlemler yapmayı gerektiren problemleri çözer.	3	0	0	100
Cebirsel ifadelerle toplama ve çıkarma işlemleri yapar.	2	1	1	50
Rasyonel sayıları sıralar ve karşılaştırır.	1	0	1	0
Tam sayılarla çarpma ve bölme işlemlerini yapar.	1	1	0	100
Rasyonel sayılarla çarpma ve bölme işlemlerini yapar.	1	0	1	0
Tam sayılarla toplama ve çıkarma işlemlerini yapar. İlgili problemleri çözer.	1	1	0	100
Rasyonel sayılarla işlem yapmayı gerektiren problemleri çözer.	3	1	2	33
Rasyonel sayılarla toplama ve çıkarma işlemlerini yapar.	1	1	0	100
Tam sayıların kendileri ile tekrarlı çarpımını uslu nicelik olarak ifade eder.	2	1	1	50

Sayısal (FEN)	S	D	Y	B%
Fen				
Hayvan ve bitki hücrelerini, temel kısımları ve görevleri açısından karşılaştırır.	2	2	0	100
Geçmişten günümüze, hücrenin yapısı ile ilgili görüşleri teknolojik gelişmelerle ilişkilendirerek tartışır.	2	2	0	100
Hücre-doku-organ-sistem-organizma ilişkisini açıklar.	1	1	0	100
Uzay teknolojilerini açıklar.	2	2	0	100
Teleskobun gök bilimindeki önemine yönelik çıkarımda bulunur.	1	0	1	0
Evren kavramını açıklar.	1	1	0	100
Yıldız kavramını açıklar.	2	1	1	50
Mitozun canlılar için önemini açıklar.	1	1	0	100
Mitozun birbirini takip eden farklı evrelerden oluştuğunu açıklar.	1	1	0	100
Mayozun canlılar için önemini açıklar.	1	0	1	0
Üreme ana hücrelerinde mayozun nasıl gerçekleştiğini model üzerinde gösterir.	1	1	0	100
Kütleye etki eden yer çekimi kuvvetini ağırlık olarak adlandırır.	2	1	1	50
Fiziksel anlamda yapılan işin, uygulanan kuvvet ve alınan yolla ilişkili olduğunu açıklar.	1	1	0	100
Kinetik ve potansiyel enerji türlerinin birbirine dönüşümünden hareketle enerjinin korunduğu sonucunu çıkarır.	1	0	1	0
Atomun yapısını ve yapısındaki temel parçacıklarını söyler.	1	1	0	100

SONUÇ BELGESİ										7. SINIF 2. SÜREÇ İZLEME														
İSTANBUL / BEYLİKDÜZÜ / DÜNYA ETÜT MERKEZİ										DERSLERE GÖRE ANALİZ														
Öğrenci					Numara		Sınıf			Sözel (TÜR)					S D Y B%									
ARMİN SAKA					0		7A			Türkçe					1 0 1 0									
Puan					Genel		Dereceler			Dinlediklerinde/izlediklerinde geçen, bilmediği kelimelerin anlamını tahmin eder.					1 0 1 0									
LGS					304,100		Sıf Kurum İlçe İl Genel			Dinlediklerinde/izlediklerinde geçen olayların gelişimi ve sonucu hakkında tahminde bulunur.					1 0 1 0									
Katkımlar:					2		63 90 341 8326			Metindeki söz sanatlarını tespit eder.					1 1 0 100									
Soru					Doğru		Başarı %			Okudukları ile ilgili çıkarımlarda bulunur.					1 1 0 100									
Türkçe					18		87			Deyim ve atasözlerinin metne katkısını belirler.					1 1 0 100									
SOSYAL BİLGİLER					9		87			Metnin içeriğini yorumlar.					1 1 0 100									
Din K.ve A.B.					9		87			Metnin ana fikrini/ana duygusunu belirler.					3 3 0 100									
İngilizce					10		100			Görsellerle ilgili soruların cevaplar.					1 1 0 100									
Matematik					15		72			Metindeki iş ve işlem basamaklarını kavrar.					1 1 0 100									
Fen					19		93			Metindeki yardımcı fikirleri belirler.					1 1 0 100									
Toplam:					80		86			Metindeki anlatım biçimlerini belirler.					1 1 0 100									
Soru No					12345678901234567890					Yazdıklarını düzenler.					3 3 0 100									
Sözel (TÜR)					baDCAACDDBACADBACD					Grafik, tablo ve çizelgeyle sunulan bilgileri yorumlar.					1 1 0 100									
Cevap Anh.					A					Çekim eklerinin işlevlerini ayırt eder.					2 2 0 100									
Sözel (SOS)					BDCbDCBAAD					Fillerin anlam özelliklerini fark eder.					1 1 0 100									
Cevap Anh.					A					Sözel (SOS)					SOSYAL BİLGİLER					S D Y B%				
Sözel (DİN)					CAADBDBCDC					İletişimi etkileyen tutum ve davranışları analiz ederek kendi tutum ve davranışlarını sorgular.					1 1 0 100									
Cevap Anh.					A					Osmanlı Devleti'nde islahat hareketleri sonucu ortaya çıkan kurumlardan hareketle toplumsal ve ekonomik değişim					2 2 0 100									
Sözel (İNG)					ABCDBADBBC					Osmanlı Devleti'nin siyasi güç olarak ortaya çıkış sürecini ve bu süreci etkileyen faktörleri açıklar.					2 2 0 100									
Cevap Anh.					A					Avrupa'daki gelişmelerle bağlantılı olarak Osmanlı Devleti'ni değişime zorlayan süreçleri kavrar.					3 2 1 67									
Sayısal (MAT)					ACBCD dD BABAC AaBDA					Osmanlı Devleti'nin fetih siyasetini örnekler üzerinden analiz eder.					2 2 0 100									
Cevap Anh.					A					Sözel (DİN)					Din K.ve A.B.					S D Y B%				
Sayısal (FEN)					ABBADDCBCCBBADBDCA					Hz. İsa'nın (a.s.) hayatını ana hatlarıyla tanıtır.					1 1 0 100									
Cevap Anh.					A					İslam'da hac ibadetinin önemi ayet ve hadisler ışığında yorumlar.					2 2 0 100									

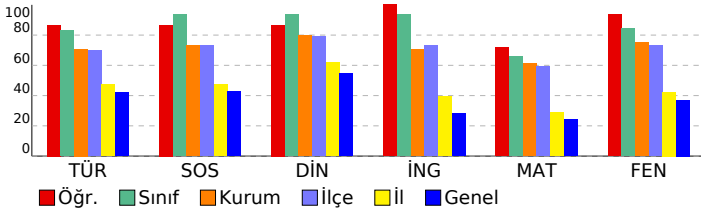

Sayısal (MAT)										S D Y B%				
Matematik										S D Y B%				
Rasyonel sayıları tanıyıp ve sayı doğrusunda gösterir.										1 1 0 100				
Rasyonel sayıların kare ve küplerini hesaplar.										1 1 0 100				
Devirli olan ve olmayan ondalık gösterimleri rasyonel sayı olarak ifade eder.										1 1 0 100				
Bir doğal sayı ile bir cebirsel ifadeyi çarpıp.										2 2 0 100				
Tam sayılarla işlemler yapmayı gerektiren problemleri çözer.										3 3 0 100				
Cebirsel ifadelerle toplama ve çıkarma işlemleri yapar.										2 1 0 50				
Rasyonel sayıları sıralar ve karşılaştırır.										1 0 1 0				
Tam sayılarla çarpma ve bölme işlemlerini yapar.										1 1 0 100				
Rasyonel sayılarla çarpma ve bölme işlemlerini yapar.										1 0 0 0				
Tam sayılarla toplama ve çıkarma işlemlerini yapar. İlgili problemleri çözer.										1 1 0 100				
Rasyonel sayılarla işlem yapmayı gerektiren problemleri çözer.										3 1 1 33				
Rasyonel sayılarla toplama ve çıkarma işlemlerini yapar.										1 1 0 100				
Tam sayıların kendileri ile tekrarlı çarpımını uslu nicelik olarak ifade eder.										2 2 0 100				
Sayısal (FEN)										S D Y B%				
Fen										S D Y B%				
Hayvan ve bitki hücrelerini, temel kısımlarını ve görevleri açısından karşılaştırır.										2 2 0 100				
Geçmişten günümüze, hücrenin yapısı ile ilgili görüşleri teknolojik gelişmelerle ilişkilendirerek tartışır.										2 2 0 100				
Hücre-doku-organ-sistem-organizma ilişkisini açıklar.										1 1 0 100				
Uzay teknolojilerini açıklar.										2 2 0 100				
Teleskobun gök bilimindeki önemine yönelik çıkarımda bulunur.										1 1 0 100				
Evren kavramını açıklar.										1 1 0 100				
Yıldız kavramını açıklar.										2 2 0 100				
Mitozun canlılar için önemini açıklar.										1 1 0 100				
Mitozun birbirini takip eden farklı evrelerden oluştuğunu açıklar.										1 1 0 100				
Mayozun canlılar için önemini açıklar.										1 1 0 100				
Üreme ana hücrelerinde mayozun nasıl gerçekleştiğini model üzerinde gösterir.										1 1 0 100				
Kütleye etki eden yer çekimi kuvvetini ağırlık olarak adlandırır.										2 2 0 100				
Fiziksel anlamda yapılan işin, uygulanan kuvvet ve alınan yolla ilişkili olduğunu açıklar.										1 1 0 100				
Kinetik ve potansiyel enerji türlerinin birbirine dönüşümünden hareketle enerjinin korunduğu sonucunu çıkarır.										1 0 1 0				
Atomun yapısını ve yapısındaki temel parçacıklarını söyler.										1 1 0 100				

SONUÇ BELGESİ	7. SINIF 2. SÜREÇ İZLEME
İSTANBUL / BEYLİKDÜZÜ / DÜNYA ETÜT MERKEZİ	DERSLERE GÖRE ANALİZ

Öğrenci	Numara	Sınıf
ELİF EYLÜL ÇELİK	126	7A

Puan Türü	Puan	Genel Ortalama	Dereceler				
			Snf	Kurum	İlçe	İl	Genel
LGS	▲ 425,019	304,100	2	31	42	58	951
Katılımlar:			2	63	90	341	8326

Ders	Soru	Doğru	Yanlış	Net	Başarı %	Sınıf Ort.	Kurum Ort.	Genel Ort.
Türkçe	20	17	3	16,00	80	▼ 16,66	▲ 14,16	▲ 8,41
SOSYAL BİLGİLER	10	10	0	10,00	100	▲ 9,34	▲ 7,31	▲ 4,26
Din K.ve A.B.	10	10	0	10,00	100	▲ 9,34	▲ 7,97	▲ 5,47
İngilizce	10	9	1	8,67	87	▼ 9,34	▲ 7,02	▲ 2,79
Matematik	20	13	3	12,00	60	▼ 13,16	▼ 12,26	▲ 4,87
Fen	20	16	3	15,00	75	▼ 16,84	▼ 15,01	▲ 7,41
Toplam:	90	75	10	71,67	80	▼ 74,67	▲ 63,72	▲ 33,21

Soru No	12345678901234567890
Sözel (TÜR)	AbaCBDCAdADDBACDCDB
Cevap Anh.	B ACDCBDCAACADDBACDCDB
Sözel (SOS)	CDCBAADBDC
Cevap Anh.	B CDCBAADBDC
Sözel (DİN)	CDABDBCAAD
Cevap Anh.	B CDABDBCAAD
Sözel (İNG)	BCDABdBCDA
Cevap Anh.	B BCDABBBCDA
Sayısal (MAT)	BDACB D dCCBAbBa Ac
Cevap Anh.	B DBDACBCDBACCBBADACAB
Sayısal (FEN)	BADcCABAD dCBBAAdABDC
Cevap Anh.	B BADDCABADBCCBBABABDC

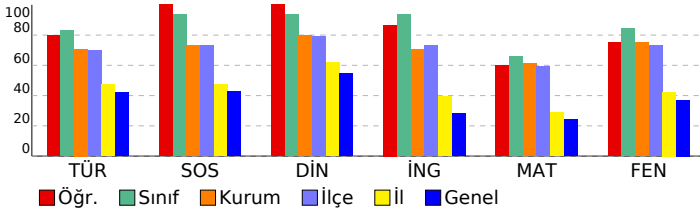

Sözel (TÜR)	S	D	Y	B%
Türkçe				
Dinlediklerinde/izlediklerinde geçen, bilmediği kelimelerin anlamını tahmin eder.	1	1	0	100
Dinlediklerinde/izlediklerinde geçen olayların gelişimi ve sonucu hakkında tahminde bulunur.	1	1	0	100
Metindeki söz sanatlarını tespit eder.	1	1	0	100
Okudukları ile ilgili çıkarımlarda bulunur.	1	1	0	100
Deyim ve atasözlerinin metne katkısını belirler.	1	1	0	100
Metnin içeriğini yorumlar.	1	1	0	100
Metnin ana fikrini/ana duygusunu belirler.	3	3	0	33
Görsellerle ilgili soruların cevaplar.	1	1	0	100
Metindeki iş ve işlem basamaklarını kavrar.	1	1	0	100
Metindeki yardımcı fikirleri belirler.	1	0	1	0
Metindeki anlatım biçimlerini belirler.	1	1	0	100
Yazdıklarını düzenler.	3	3	0	100
Grafik, tablo ve çizelgeyle sunulan bilgileri yorumlar.	1	1	0	100
Çekim eklerinin işlevlerini ayırt eder.	2	2	0	100
Fillerin anlam özelliklerini fark eder.	1	1	0	100

Sözel (SOS)	S	D	Y	B%
SOSYAL BİLGİLER				
İletişimi etkileyen tutum ve davranışları analiz ederek kendi tutum ve davranışlarını sorgular.	1	1	0	100
Osmanlı Devleti'nde islahat hareketleri sonucu ortaya çıkan kurumlardan hareketle toplumsal ve ekonomik değişim.	2	2	0	100
Osmanlı Devleti'nin siyasi güç olarak ortaya çıkış sürecini ve bu süreci etkileyen faktörleri açıklar.	2	2	0	100
Avrupa'daki gelişmelerle bağlantılı olarak Osmanlı Devleti'ni değişime zorlayan süreçleri kavrar.	3	3	0	100
Osmanlı Devleti'nin fetih siyasetini örnekler üzerinden analiz eder.	2	2	0	100

Sözel (DİN)	S	D	Y	B%
Din K.ve A.B.				
Hiz. İsa'nın (a.s.) hayatını ana hatlarıyla tanıtır.	1	1	0	100
İslam'da hac ibadetinin önemi ayet ve hadisler ışığında yorumlar.	2	2	0	100
Dünya hayatı ile ahiret hayatı arasındaki ilişkiyi yorumlar.	1	1	0	100
Nâs suresini okur, anlamını söyler.	1	1	0	100
Haccın yapıldığı özetler.	1	1	0	100
Kurban ibadetini İslam'ın yardımlaşma ve dayanışmaya verdiği önem açısından değerlendirir.	1	1	0	100
Melekleri özellikleri ve görevlerine göre sınıflandırır.	1	1	0	100
Allah'ın (c.c.) adil, merhametli ve affedicisi olması ile ahiret inancı arasında ilişki kurar.	1	1	0	100
Ahiret hayatının aşamalarını açıklar.	1	1	0	100

Sözel (İNG)	S	D	Y	B%
İngilizce				
KAZANIM BELİRTİLMEMİŞ	10	9	1	90

Sayısal (MAT)	S	D	Y	B%
Matematik				
Rasyonel sayıları tanıtır ve sayı doğrusunda gösterir.	1	1	0	100
Rasyonel sayıların kare ve küplerini hesaplar.	1	1	0	100
Devirli olan ve olmayan ondalık gösterimleri rasyonel sayı olarak ifade eder.	1	1	0	100
Bir doğal sayı ile bir cebirsel ifadeyi çarpır.	2	0	1	0
Tam sayılarla işlemler yapmayı gerektiren problemleri çözer.	3	2	0	67
Cebirsel ifadelerle toplama ve çıkarma işlemleri yapar.	2	0	1	0
Rasyonel sayıları sıralar ve karşılaştırır.	1	1	0	100
Tam sayılarla çarpma ve bölme işlemlerini yapar.	1	1	0	100
Rasyonel sayılarla çarpma ve bölme işlemlerini yapar.	1	1	0	100
Tam sayılarla toplama ve çıkarma işlemlerini yapar. İlgili problemleri çözer.	1	1	0	100
Rasyonel sayılarla işlem yapmayı gerektiren problemleri çözer.	3	1	1	33
Rasyonel sayılarla toplama ve çıkarma işlemlerini yapar.	1	1	0	100
Tam sayıların kendileri ile tekrarlı çarpımını uslu nicelik olarak ifade eder.	2	2	0	100

Sayısal (FEN)	S	D	Y	B%
Fen				
Hayvan ve bitki hücrelerini, temel kısımları ve görevleri açısından karşılaştırır.	2	2	0	100
Geçmişten günümüze, hücrenin yapısı ile ilgili görüşleri teknolojik gelişmelerle ilişkilendirerek tartışır.	2	2	0	100
Hücre-doku-organ-sistem-organizma ilişkisini açıklar.	1	1	0	100
Uzay teknolojilerini açıklar.	2	1	1	50
Teleskobun gök bilimindeki önemine yönelik çıkarımda bulunur.	1	0	0	0
Evren kavramını açıklar.	1	0	1	0
Yıldız kavramını açıklar.	2	2	0	100
Mitozun canlılar için önemini açıklar.	1	1	0	100
Mitozun birbirini takip eden farklı evrelerden oluştuğunu açıklar.	1	1	0	100
Mayozun canlılar için önemini açıklar.	1	1	0	100
Üreme ana hücrelerinde mayozun nasıl gerçekleştiğini model üzerinde gösterir.	1	1	0	100
Kütleye etki eden yer çekimi kuvvetini ağırlık olarak adlandırır.	2	2	0	100
Fiziksel anlamda yapılan işin, uygulanan kuvvet ve alınan yolla ilişkili olduğunu açıklar.	1	1	0	100
Kinetik ve potansiyel enerji türlerinin birbirine dönüşümünden hareketle enerjinin korunduğu sonucunu çıkarır.	1	0	1	0
Atomun yapısını ve yapısındaki temel parçacıklarını söyler.	1	1	0	100

SONUÇ BELGESİ								7. SINIF 2. SÜREÇ İZLEME										
İSTANBUL / BEYLİKDÜZÜ / DÜNYA ETÜT MERKEZİ								DERSLERE GÖRE ANALİZ										
Öğrenci				Numara		Sınıf		Sözel (TÜR)				S D Y B%						
KUTAY ATILGAN				99999		7AY		Türkçe				1 1 0 100						
Puan Türü		Puan		Genel Ortalama		Dereceler				Dinlediklerinde/izlediklerinde geçen, bilmediği kelimelerin anlamını tahmin eder.				1 1 0 100				
LGS		▲ 431,443		304,100		Snf	Kurum	İlçe	İl	Genel	Dinlediklerinde/izlediklerinde geçen olayların gelişimi ve sonucu hakkında tahminde bulunur.				1 0 1 0			
						1	27	36	50	834	Metindeki söz sanatlarını tespit eder.				1 1 0 100			
						1	63	90	341	8326	Okudukları ile ilgili çıkarımlarda bulunur.				1 0 1 0			
						1	63	90	341	8326	Deyim ve atasözlerinin metne katkısını belirler.				1 1 0 100			
						1	63	90	341	8326	Metnin içeriğini yorumlar.				1 1 0 100			
						1	63	90	341	8326	Metnin ana fikrini/ana duygusunu belirler.				3 3 0 100			
						1	63	90	341	8326	Görsellerle ilgili soruların cevaplar.				1 1 0 100			
						1	63	90	341	8326	Metindeki iş ve işlem basamaklarını kavrar.				1 1 0 100			
						1	63	90	341	8326	Metindeki yardımcı fikirleri belirler.				1 1 0 100			
						1	63	90	341	8326	Metindeki anlatım biçimlerini belirler.				1 1 0 100			
						1	63	90	341	8326	Yazdıklarını düzenler.				3 2 1 67			
						1	63	90	341	8326	Grafik, tablo ve çizelgeyle sunulan bilgileri yorumlar.				1 1 0 100			
						1	63	90	341	8326	Çekim eklerinin işlevlerini ayırt eder.				2 1 1 50			
						1	63	90	341	8326	Fillerin anlam özelliklerini fark eder.				1 1 0 100			
						1	63	90	341	8326	Sözel (SOS)				S D Y B%			
						1	63	90	341	8326	SOSYAL BİLGİLER				S D Y B%			
						1	63	90	341	8326	İletişimi etkileyen tutum ve davranışları analiz ederek kendi tutum ve davranışlarını sorgular.				1 1 0 100			
						1	63	90	341	8326	Osmanlı Devleti'nde islahat hareketleri sonucu ortaya çıkan kurumlardan hareketle toplumsal ve ekonomik değişim.				2 2 0 100			
						1	63	90	341	8326	Osmanlı Devleti'nin siyasi güç olarak ortaya çıkış sürecini ve bu süreci etkileyen faktörleri açıklar.				2 2 0 100			
						1	63	90	341	8326	Avrupa'daki gelişmelerle bağlantılı olarak Osmanlı Devleti'ni değişime zorlayan süreçleri kavrar.				3 3 0 100			
						1	63	90	341	8326	Osmanlı Devleti'nin fetih siyasetini örnekler üzerinden analiz eder.				2 1 1 50			
						1	63	90	341	8326	Sözel (DİN)				S D Y B%			
						1	63	90	341	8326	Din K.ve A.B.				S D Y B%			
						1	63	90	341	8326	Hz. İsa'nın (a.s.) hayatını ana hatlarıyla tanıtır.				1 1 0 100			
						1	63	90	341	8326	İslam'da hac ibadetinin önemi ayet ve hadisler ışığında yorumlar.				2 2 0 100			
						1	63	90	341	8326	Dünya hayatı ile ahiret hayatı arasındaki ilişkiyi yorumlar.				1 1 0 100			
						1	63	90	341	8326	Nâs suresini okur, anlamını söyler.				1 1 0 100			
						1	63	90	341	8326	Haccın yapıldığı özetler.				1 1 0 100			
						1	63	90	341	8326	Kurban ibadetini İslam'ın yardımlaşma ve dayanışmaya verdiği önem açısından değerlendirir.				1 1 0 100			
						1	63	90	341	8326	Melekleri özellikleri ve görevlerine göre sınıflandırır.				1 1 0 100			
						1	63	90	341	8326	Allah'ın (c.c.) adil, merhametli ve affedicisi olması ile ahiret inancı arasında ilişki kurar.				1 1 0 100			
						1	63	90	341	8326	Ahiret hayatının aşamalarını açıklar.				1 1 0 100			
						1	63	90	341	8326	Sözel (İNG)				S D Y B%			
						1	63	90	341	8326	İngilizce				S D Y B%			
						1	63	90	341	8326	KAZANIM BELİRTİLMEMİŞ				10 10 0 100			
						1	63	90	341	8326	Sayısal (MAT)				S D Y B%			
						1	63	90	341	8326	Matematik				S D Y B%			
						1	63	90	341	8326	Rasyonel sayıları tanıtır ve sayı doğrusunda gösterir.				1 1 0 100			
						1	63	90	341	8326	Rasyonel sayıların kare ve küplerini hesaplar.				1 1 0 100			
						1	63	90	341	8326	Devirli olan ve olmayan ondalık gösterimleri rasyonel sayı olarak ifade eder.				1 0 0 0			
						1	63	90	341	8326	Bir doğal sayı ile bir cebirsel ifadeyi çarpır.				2 2 0 100			
						1	63	90	341	8326	Tam sayılarla işlemler yapmayı gerektiren problemleri çözer.				3 2 1 67			
						1	63	90	341	8326	Cebirsel ifadelerle toplama ve çıkarma işlemleri yapar.				2 1 1 50			
						1	63	90	341	8326	Rasyonel sayıları sıralar ve karşılaştırır.				1 1 0 100			
						1	63	90	341	8326	Tam sayılarla çarpma ve bölme işlemlerini yapar.				1 1 0 100			
						1	63	90	341	8326	Rasyonel sayılarla çarpma ve bölme işlemlerini yapar.				1 1 0 100			
						1	63	90	341	8326	Tam sayılarla toplama ve çıkarma işlemlerini yapar. İlgili problemleri çözer.				1 1 0 100			
						1	63	90	341	8326	Rasyonel sayılarla işlem yapmayı gerektiren problemleri çözer.				3 1 1 33			
						1	63	90	341	8326	Rasyonel sayılarla toplama ve çıkarma işlemlerini yapar.				1 1 0 100			
						1	63	90	341	8326	Tam sayıların kendileri ile tekrarlı çarpımını uslu nicelik olarak ifade eder.				2 1 1 50			
						1	63	90	341	8326	Sayısal (FEN)				S D Y B%			
						1	63	90	341	8326	Fen				S D Y B%			
						1	63	90	341	8326	Hayvan ve bitki hücrelerini, temel kısımları ve görevleri açısından karşılaştırır.				2 2 0 100			
						1	63	90	341	8326	Geçmişten günümüze, hücrenin yapısı ile ilgili görüşleri teknolojik gelişmelerle ilişkilendirerek tartışır.				2 2 0 100			
						1	63	90	341	8326	Hücre-doku-organ-sistem-organizma ilişkisini açıklar.				1 1 0 100			
						1	63	90	341	8326	Uzay teknolojilerini açıklar.				2 1 1 50			
						1	63	90	341	8326	Teleskobun gök bilimindeki önemine yönelik çıkarımda bulunur.				1 1 0 100			
						1	63	90	341	8326	Evren kavramını açıklar.				1 1 0 100			
						1	63	90	341	8326	Yıldız kavramını açıklar.				2 2 0 100			
						1	63	90	341	8326	Mitozun canlılar için önemini açıklar.				1 1 0 100			
						1	63	90	341	8326	Mitozun birbirini takip eden farklı evrelerden oluştuğunu açıklar.				1 1 0 100			
						1	63	90	341	8326	Mayozun canlılar için önemini açıklar.				1 1 0 100			
						1	63	90	341	8326	Üreme ana hücrelerinde mayozun nasıl gerçekleştiğini model üzerinde gösterir.				1 1 0 100			
						1	63	90	341	8326	Kütleye etki eden yer çekimi kuvvetini ağırlık olarak adlandırır.				2 2 0 100			
						1	63	90	341	8326	Fiziksel anlamda yapılan işin, uygulanan kuvvet ve alınan yolla ilişkili olduğunu açıklar.				1 1 0 100			
						1	63	90	341	8326	Kinetik ve potansiyel enerji türlerinin birbirine dönüşümünden hareketle enerjinin korunduğu sonucunu çıkarır.				1 0 1 0			
						1	63	90	341	8326	Atomun yapısını ve yapısındaki temel parçacıklarını söyler.				1 1 0 100			

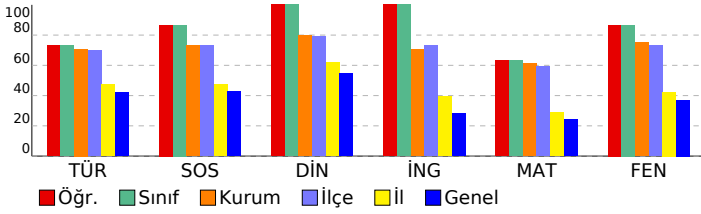

SONUÇ BELGESİ										7. SINIF 2. SÜREÇ İZLEME																			
İSTANBUL / BEYLİKDÜZÜ / DÜNYA ETÜT MERKEZİ										DERSLERE GÖRE ANALİZ																			
Öğrenci					Numara		Sınıf			Sözel (TÜR)					S D Y B%														
CEYDA ÇELİK					0		7C			Türkçe					1 0 1 0														
Katılımlar:										SOSYAL BİLGİLER										S D Y B%									
Puan Türü		Puan		Genel Ortalama		Snf		Kurum		İlçe		İl		Genel		İletişimi etkileyen tutum ve davranışları analiz ederek kendi tutum ve davranışlarını sorgular.					1 1 0 100								
LGS		▲ 388,020		304,100		2		45		60		84		1575		Osmanlı Devleti'nde islahat hareketleri sonucu ortaya çıkan kurumlardan hareketle toplumsal ve ekonomik değişim					2 2 0 100								
						2		63		90		341		8326		Osmanlı Devleti'nin siyasi güç olarak ortaya çıkış sürecini ve bu süreci etkileyen faktörleri açıklar.					2 2 0 100								
Ders										Sözel (DİN)										S D Y B%									
Soru										Din K.ve A.B.										S D Y B%									
Doğru										İngilizce										S D Y B%									
Yanlış										Matematik										S D Y B%									
Net										Fen										S D Y B%									
Başarı %										Toplam:										S D Y B%									
Sınıf Ort.										Soru No										Sözel (TÜR)					S D Y B%				
Kurum Ort.										12345678901234567890										Cevap Anh. B					ACDCBDCAACADDBACDCDB				
Genel Ort.										Sözel (SOS)										Sözel (DİN)					Sözel (İNG)				
▼ 14,17										bDCdAADBDC										BCDAdBBBCDA					BCDABBBCDA				
▲ 14,16										CDCBAADBDC										D DACaCDBAdCBABDACda					DBDACBCBACCBBABDACAB				
▲ 8,41										CDABADBDCA										BACDaBdDBCCBaABABbC					BADDcABADBCBBABABDC				
▲ 8,00										Cevap Anh. B										Cevap Anh. B					Cevap Anh. B				
▲ 7,31										Cevap Anh. B										Cevap Anh. B					Cevap Anh. B				
▲ 8,00										Cevap Anh. B										Cevap Anh. B					Cevap Anh. B				
▲ 7,97										Cevap Anh. B										Cevap Anh. B					Cevap Anh. B				
▲ 8,00										Cevap Anh. B										Cevap Anh. B					Cevap Anh. B				
▲ 7,02										Cevap Anh. B										Cevap Anh. B					Cevap Anh. B				
▲ 2,79										Cevap Anh. B										Cevap Anh. B					Cevap Anh. B				
▲ 4,87										Cevap Anh. B										Cevap Anh. B					Cevap Anh. B				
▼ 15,34										Cevap Anh. B										Cevap Anh. B					Cevap Anh. B				
▼ 15,01										Cevap Anh. B										Cevap Anh. B					Cevap Anh. B				
▲ 7,41										Cevap Anh. B										Cevap Anh. B					Cevap Anh. B				
▼ 69,00										Cevap Anh. B										Cevap Anh. B					Cevap Anh. B				
▼ 63,72										Cevap Anh. B										Cevap Anh. B					Cevap Anh. B				
▲ 33,21										Cevap Anh. B										Cevap Anh. B					Cevap Anh. B				

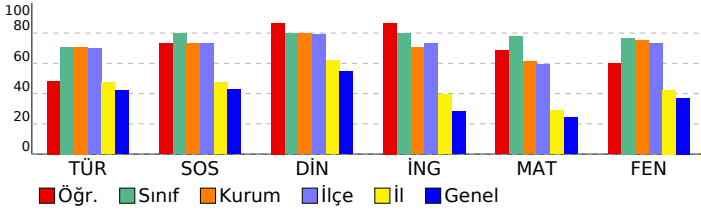

Soyut (FEN)														
Fen										S D Y B%				
Hayvan ve bitki hücrelerini, temel kısımları ve görevleri açısından karşılaştırır.										2 1 1 50				
Geçmişten günümüze, hücrenin yapısı ile ilgili görüşleri teknolojik gelişmelerle ilişkilendirerek tartışır.										2 1 1 50				
Hücre-doku-organ-sistem-organizma ilişkisini açıklar.										1 1 0 100				
Uzay teknolojilerini açıklar.										2 1 1 50				
Teleskobun gök bilimindeki önemine yönelik çıkarımda bulunur.										1 1 0 100				
Evren kavramını açıklar.										1 1 0 100				
Yıldız kavramını açıklar.										2 2 0 100				
Mitozun canlılar için önemini açıklar.										1 0 1 0				
Mitozun birbirini takip eden farklı evrelerden oluştuğunu açıklar.										1 0 1 0				
Mayozun canlılar için önemini açıklar.										1 1 0 100				
Üreme ana hücrelerinde mayozun nasıl gerçekleştiğini model üzerinde gösterir.										1 1 0 100				
Kütleye etki eden yer çekimi kuvvetini ağırlık olarak adlandırır.										2 1 1 50				
Fiziksel anlamda yapılan işin, uygulanan kuvvet ve alınan yolla ilişkili olduğunu açıklar.										1 1 0 100				
Kinetik ve potansiyel enerji türlerinin birbirine dönüşümünden hareketle enerjinin korunduğu sonucunu çıkarır.										1 1 0 100				
Atomun yapısını ve yapısındaki temel parçacıklarını söyler.										1 1 0 100				

SONUÇ BELGESİ										7. SINIF 2. SÜREÇ İZLEME															
İSTANBUL / BEYLİKDÜZÜ / DÜNYA ETÜT MERKEZİ										DERSLERE GÖRE ANALİZ															
Öğrenci					Numara		Sınıf			Sözel (TÜR)					S D Y B%										
YUSUF EMRE SÜLEYMANOĞ					1		7C			Türkçe					1 1 0 100										
Puan Türü		Puan		Genel Ortalama		Dereceler						Dinlediklerinde/izlediklerinde geçen, bilmediği kelimelerin anlamını tahmin eder.					1 1 0 100								
LGS		▲ 465,747		304,100		Sıf		Kurum		İlçe		İl		Genel		Dinlediklerinde/izlediklerinde geçen olayların gelişimi ve sonucu hakkında tahminde bulunur.					1 0 1 0				
						1		8		14		17		304		Metindeki söz sanatlarını tespit eder.					1 1 0 100				
						2		63		90		341		8326		Okudukları ile ilgili çıkarımlarda bulunur.					1 1 0 100				
						2		63		90		341		8326		Deyim ve atasözlerinin metne katkısını belirler.					1 1 0 100				
						2		63		90		341		8326		Metnin içeriğini yorumlar.					1 1 0 100				
						2		63		90		341		8326		Metnin ana fikrini/ana duygusunu belirler.					3 3 0 100				
						2		63		90		341		8326		Görsellerle ilgili soruların cevaplar.					1 1 0 100				
						2		63		90		341		8326		Metindeki iş ve işlem basamaklarını kavrar.					1 1 0 100				
						2		63		90		341		8326		Metindeki yardımcı fikirleri belirler.					1 1 0 100				
						2		63		90		341		8326		Metindeki anlatım biçimlerini belirler.					1 1 0 100				
						2		63		90		341		8326		Yazdıklarını düzenler.					3 3 0 100				
						2		63		90		341		8326		Grafik, tablo ve çizelgeyle sunulan bilgileri yorumlar.					1 1 0 100				
						2		63		90		341		8326		Çekim eklerinin işlevlerini ayırt eder.					2 2 0 100				
						2		63		90		341		8326		Fillerin anlam özelliklerini fark eder.					1 1 0 100				
						2		63		90		341		8326		Sözel (SOS)					S D Y B%				
						2		63		90		341		8326		SOSYAL BİLGİLER					S D Y B%				
						2		63		90		341		8326		İletişimi etkileyen tutum ve davranışları analiz ederek kendi tutum ve davranışlarını sorgular.					1 1 0 100				
						2		63		90		341		8326		Osmanlı Devleti'nde islahat hareketleri sonucu ortaya çıkan kurumlardan hareketle toplumsal ve ekonomik değişim.					2 2 0 100				
						2		63		90		341		8326		Osmanlı Devleti'nin siyasi güç olarak ortaya çıkış sürecini ve bu süreci etkileyen faktörleri açıklar.					2 1 1 50				
						2		63		90		341		8326		Avrupa'daki gelişmelerle bağlantılı olarak Osmanlı Devleti'ni değişime zorlayan süreçleri kavrar.					3 3 0 100				
						2		63		90		341		8326		Osmanlı Devleti'nin fetih siyasetini örnekler üzerinden analiz eder.					2 2 0 100				
						2		63		90		341		8326		Sözel (DİN)					S D Y B%				
						2		63		90		341		8326		Din K.ve A.B.					S D Y B%				
						2		63		90		341		8326		Hz. İsa'nın (a.s.) hayatını ana hatlarıyla tanıtır.					1 1 0 100				
						2		63		90		341		8326		İslam'da hac ibadetinin önemi ayet ve hadisler ışığında yorumlar.					2 1 1 50				
						2		63		90		341		8326		Dünya hayatı ile ahiret hayatı arasındaki ilişkiyi yorumlar.					1 1 0 100				
						2		63		90		341		8326		Nâs suresini okur, anlamını söyler.					1 1 0 100				
						2		63		90		341		8326		Haccın yapıldığı özetler.					1 1 0 100				
						2		63		90		341		8326		Kurban ibadetini İslam'ın yardımlaşma ve dayanışmaya verdiği önem açısından değerlendirir.					1 1 0 100				
						2		63		90		341		8326		Melekleri özellikleri ve görevlerine göre sınıflandırır.					1 1 0 100				
						2		63		90		341		8326		Allah'ın (c.c.) adil, merhametli ve affedicisi olması ile ahiret inancı arasında ilişki kurar.					1 1 0 100				
						2		63		90		341		8326		Ahiret hayatının aşamalarını açıklar.					1 0 1 0				
						2		63		90		341		8326		Sözel (İNG)					S D Y B%				
						2		63		90		341		8326		İngilizce					S D Y B%				
						2		63		90		341		8326		KAZANIM BELİRTİLMEMİŞ					10 8 2 80				
						2		63		90		341		8326		Sayısal (MAT)					S D Y B%				
						2		63		90		341		8326		Matematik					S D Y B%				
						2		63		90		341		8326		Rasyonel sayıları tanıtır ve sayı doğrusunda gösterir.					1 1 0 100				
						2		63		90		341		8326		Rasyonel sayıların kare ve küplerini hesaplar.					1 1 0 100				
						2		63		90		341		8326		Devirli olan ve olmayan ondalık gösterimleri rasyonel sayı olarak ifade eder.					1 1 0 100				
						2		63		90		341		8326		Bir doğal sayı ile bir cebirsel ifadeyi çarpır.					2 2 0 100				
						2		63		90		341		8326		Tam sayılarla işlemler yapmayı gerektiren problemleri çözer.					3 2 1 67				
						2		63		90		341		8326		Cebirsel ifadelerle toplama ve çıkarma işlemleri yapar.					2 2 0 100				
						2		63		90		341		8326		Rasyonel sayıları sıralar ve karşılaştırır.					1 1 0 100				
						2		63		90		341		8326		Tam sayılarla çarpma ve bölme işlemlerini yapar.					1 1 0 100				
						2		63		90		341		8326		Rasyonel sayılarla çarpma ve bölme işlemlerini yapar.					1 1 0 100				
						2		63		90		341		8326		Tam sayılarla toplama ve çıkarma işlemlerini yapar. İlgili problemleri çözer.					1 1 0 100				
						2		63		90		341		8326		Rasyonel sayılarla işlem yapmayı gerektiren problemleri çözer.					3 3 0 100				
						2		63		90		341		8326		Rasyonel sayılarla toplama ve çıkarma işlemlerini yapar.					1 1 0 100				
						2		63		90		341		8326		Tam sayıların kendileri ile tekrarlı çarpımını uslu nicelik olarak ifade eder.					2 1 1 50				
						2		63		90		341		8326		Sayısal (FEN)					S D Y B%				
						2		63		90		341		8326		Fen					S D Y B%				
						2		63		90		341		8326		Hayvan ve bitki hücrelerini, temel kısımları ve görevleri açısından karşılaştırır.					2 2 0 100				
						2		63		90		341		8326		Geçmişten günümüze, hücrenin yapısı ile ilgili görüşleri teknolojik gelişmelerle ilişkilendirerek tartışır.					2 2 0 100				
						2		63		90		341		8326		Hücre-doku-organ-sistem-organizma ilişkisini açıklar.					1 1 0 100				
						2		63		90		341		8326		Uzay teknolojilerini açıklar.					2 2 0 100				
						2		63		90		341		8326		Teleskobun gök bilimin gelişimindeki önemine yönelik çıkarımda bulunur.					1 0 1 0				
						2		63		90		341		8326		Evren kavramını açıklar.					1 1 0 100				
						2		63		90		341		8326		Yıldız kavramını açıklar.					2 2 0 100				
						2		63		90		341		8326		Mitozun canlılar için önemini açıklar.					1 1 0 100				
						2		63		90		341		8326		Mitozun birbirini takip eden farklı evrelerden oluştuğunu açıklar.					1 1 0 100				
						2		63		90		341		8326		Mayozun canlılar için önemini açıklar.					1 1 0 100				
						2		63		90		341		8326		Üreme ana hücrelerinde mayozun nasıl gerçekleştiğini model üzerinde gösterir.					1 1 0 100				
						2		63		90		341		8326		Kütleye etki eden yer çekimi kuvvetini ağırlık olarak adlandırır.					2 2 0 100				
						2		63		90		341		8326		Fiziksel anlamda yapılan işin, uygulanan kuvvet ve alınan yolla ilişkili olduğunu açıklar.					1 1 0 100				
						2		63		90		341		8326		Kinetik ve potansiyel enerji türlerinin birbirine dönüşümünden hareketle enerjinin korunduğu sonucunu çıkarır.					1 1 0 100				
						2		63		90		341		8326		Atomun yapısını ve yapısındaki temel parçacıklarını söyler.					1 1 0 100				

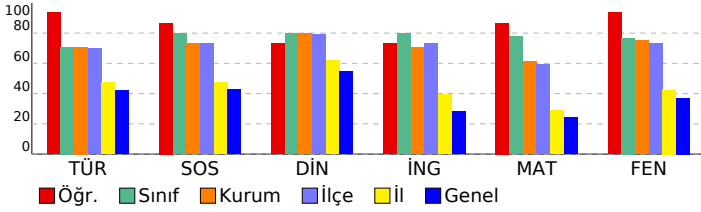

SONUÇ BELGESİ										7. SINIF 2. SÜREÇ İZLEME															
İSTANBUL / BEYLİKDÜZÜ / DÜNYA ETÜT MERKEZİ										DERSLERE GÖRE ANALİZ															
Öğrenci					Numara		Sınıf			Sözel (TÜR)					S D Y B%										
FATOŞ ALKAN					147		7F			Türkçe					1 1 0 100										
Puan Türü	Puan	Genel Ortalama		Dereceler						Dinlediklerinde/izlediklerinde geçen, bilmediği kelimelerin anlamını tahmin eder.					1 1 0 100										
LGS	▲ 462,963	304,100		Snf	Kurum	İlçe	İl	Genel		Dinlediklerinde/izlediklerinde geçen olayların gelişimi ve sonucu hakkında tahminde bulunur.					1 0 1 0										
										Metindeki söz sanatlarını tespit eder.					1 1 0 100										
										Okudukları ile ilgili çıkarımlarda bulunur.					1 0 1 0										
										Deyim ve atasözlerinin metne katkısını belirler.					1 1 0 100										
										Metnin içeriğini yorumlar.					1 1 0 100										
										Metnin ana fikrini/ana duygusunu belirler.					3 3 0 100										
										Görsellerle ilgili soruların cevaplar.					1 1 0 100										
										Metindeki iş ve işlem basamaklarını kavrar.					1 1 0 100										
										Metindeki yardımcı fikirleri belirler.					1 1 0 100										
										Metindeki anlatım biçimlerini belirler.					1 1 0 100										
										Yazdıklarını düzenler.					3 3 0 100										
										Grafik, tablo ve çizelgeyle sunulan bilgileri yorumlar.					1 1 0 100										
										Çekim eklerinin işlevlerini ayırt eder.					2 2 0 100										
										Fillerin anlam özelliklerini fark eder.					1 1 0 100										
Katılımlar:										1	63	90	341	8326		Sözel (SOS)					S D Y B%				
Ders	Soru	Doğru	Yanlış	Net	Başarı %	Sınıf Ort.	Kurum Ort.	Genel Ort.		SOSYAL BİLGİLER					1 1 0 100										
Türkçe	20	18	2	17,33	87	◆ 17,33	▲ 14,16	▲ 8,41		İletişimi etkileyen tutum ve davranışları analiz ederek kendi tutum ve davranışlarını sorgular.					1 1 0 100										
SOSYAL BİLGİLER	10	9	1	8,67	87	◆ 8,67	▲ 7,31	▲ 4,26		Osmanlı Devleti'nde islahat hareketleri sonucu ortaya çıkan kurumlardan hareketle toplumsal ve ekonomik değişim.					2 2 0 100										
Din K.ve A.B.	10	10	0	10,00	100	◆ 10,00	▲ 7,97	▲ 5,47		Osmanlı Devleti'nin siyasi güç olarak ortaya çıkış sürecini ve bu süreci etkileyen faktörleri açıklar.					2 2 0 100										
İngilizce	10	9	1	8,67	87	◆ 8,67	▲ 7,02	▲ 2,79		Avrupa'daki gelişmelerle bağlantılı olarak Osmanlı Devleti'ni değişime zorlayan süreçleri kavrar.					3 2 1 67										
Matematik	20	19	1	18,67	93	◆ 18,67	▲ 12,26	▲ 4,87		Osmanlı Devleti'nin fetih siyasetini örnekler üzerinden analiz eder.					2 2 0 100										
Fen	20	17	3	16,00	80	◆ 16,00	▲ 15,01	▲ 7,41		Sözel (DİN)					S D Y B%										
Toplam:	90	82	8	79,33	88	◆ 79,33	▲ 63,72	▲ 33,21		Din K.ve A.B.					1 1 0 100										
Soru No	12345678901234567890									Hz. İsa'nın (a.s.) hayatını ana hatlarıyla tanıtır.					1 1 0 100										
Sözel (TÜR)	CaDaAACDDBACADBACD									İslam'da hac ibadetinin önemi ayet ve hadisler ışığında yorumlar.					2 2 0 100										
Cevap Anh.	A CBDC AACDDBACADBACD									Dünya hayatı ile ahiret hayatı arasındaki ilişkiyi yorumlar.					1 1 0 100										
Sözel (SOS)	BDCaDCBAAD									Nâs suresini okur, anlamını söyler.					1 1 0 100										
Cevap Anh.	A BDCCDCBAAD									Haccın yapılışı özetler.					1 1 0 100										
Sözel (DİN)	CAADBDBCDA									Kurban ibadetini İslam'ın yardımlaşma ve dayanışmaya verdiği önem açısından değerlendirir.					1 1 0 100										
Cevap Anh.	A CAADBDBCDA									Melekleri özellikleri ve görevlerine göre sınıflandırır.					1 1 0 100										
Sözel (İNG)	ABCDBADBaC									Allah'ın (c.c.) adil, merhametli ve affedicisi olması ile ahiret inancı arasında ilişki kurar.					1 1 0 100										
Cevap Anh.	A ABCDBADBBC									Ahiret hayatının aşamalarını açıklar.					1 1 0 100										
Sayısal (MAT)	ACBCDDBDbBABACCABBDA									Sözel (İNG)					S D Y B%										
Cevap Anh.	A ACBCDDBDCBACCABBDA									İngilizce					10 9 1 90										
Sayısal (FEN)	ABBAbDCbDCBBAaBDCABA									Sayısal (MAT)					S D Y B%										
Cevap Anh.	A ABBADDCBCCBBADBDCABA									Matematik					1 1 0 100										

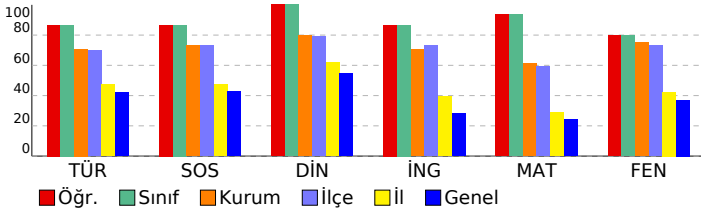

Sayısal (FEN)									
Fen	Hayvan ve bitki hücrelerini, temel kısımları ve görevleri açısından karşılaştırır.	2	2	0	100				
	Geçmişten günümüze, hücrenin yapısı ile ilgili görüşleri teknolojik gelişmelerle ilişkilendirerek tartışır.	2	1	1	50				
	Hücre-doku-organ-sistem-organizma ilişkisini açıklar.	1	1	0	100				
	Uzay teknolojilerini açıklar.	2	2	0	100				
	Teleskobun gök bilimin gelişimindeki önemine yönelik çıkarımda bulunur.	1	1	0	100				
	Evren kavramını açıklar.	1	0	1	0				
	Yıldız kavramını açıklar.	2	2	0	100				
	Mitozun canlılar için önemini açıklar.	1	1	0	100				
	Mitozun birbirini takip eden farklı evrelerden oluştuğunu açıklar.	1	1	0	100				
	Mayozun canlılar için önemini açıklar.	1	0	1	0				
	Üreme ana hücrelerinde mayozun nasıl gerçekleştiğini model üzerinde gösterir.	1	1	0	100				
	Kütleye etki eden yer çekimi kuvvetini ağırlık olarak adlandırır.	2	2	0	100				
	Fiziksel anlamda yapılan işin, uygulanan kuvvet ve alınan yolla ilişkili olduğunu açıklar.	1	1	0	100				
	Kinetik ve potansiyel enerji türlerinin birbirine dönüşümünden hareketle enerjinin korunduğu sonucunu çıkarır.	1	1	0	100				
	Atomun yapısını ve yapısındaki temel parçacıklarını söyler.	1	1	0	100				