

SONUÇ BELGESİ										
İSTANBUL / BEYLİKDÜZÜ / DÜNYA ETÜT MERKEZİ										
Öğrenci					Numara		Sınıf			
AHMET ÇINAR UÇAR					0					
Puan Türü	Puan	Genel Ortalama	Dereceler							
			Snf	Kurum	İlçe	İl	Genel			
LGS	▲ 398,020	306,550	19	27	31	111	1632			
Katılımlar:			36	58	87	852	9180			
Ders	Soru	Doğru	Yanlış	Net	Başarı %	Sınıf Ort.	Kurum Ort.	Genel Ort.		
Türkçe	20	10	10	6,67	33	▼11,35	▼10,94	▼7,12		
SOSYAL BİLGİLER	10	9	1	8,67	87	▲8,27	▲7,99	▲5,63		
Din K.ve A.B.	10	9	1	8,67	87	▲8,11	▲7,38	▲5,73		
İngilizce	10	10	0	10,00	100	▲7,26	▲7,20	▲3,62		
Matematik	20	19	1	18,67	93	▲12,54	▲11,36	▲6,26		
Fen	20	13	7	10,67	53	▼12,39	▼11,95	▲6,74		
Toplam:		90	70	20	63,33	70	▲59,92	▲56,82	▲35,10	
Soru No	12345678901234567890									
Sözel (TÜR)	BbACabCbAaBaaCAAdABDa									
Cevap Anh.	A BDACDACDADBDDBCABACC									
Sözel (SOS)	DCcBADCBA									
Cevap Anh.	A DCDBADCBA									
Sözel (DİN)	ACDAaBACAD									
Cevap Anh.	A ACDAABACAD									
Sözel (İNG)	DCBCADBCAA									
Cevap Anh.	A DCBCADBCAA									
Sayısal (MAT)	DDAACcDCBABABDDACDDB									
Cevap Anh.	A DDAACBDCBABABDDACDDB									
Sayısal (FEN)	DADaBaBACAbdDbAaCAACBc									
Cevap Anh.	A DADBDBACADBDCAACBA									

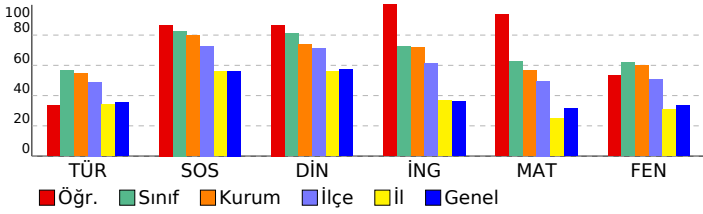

7. SINIF SÜREÇ İZLEME VE DEĞERLENDİRME - 3 (2024-2025)												
DERSLERE GÖRE ANALİZ												
Sözel (TÜR)												
Türkçe									S	D	Y	B%
Bilgilendirici metin yazar.									1	1	0	100
Yazdıklarını düzenler.									2	1	1	50
Metinle ilgili soruları cevaplar.									1	1	0	100
Okudukları ile ilgili çıkarımlarda bulunur.									1	1	0	100
Yazdıklarında yabancı dillerden alınmış, dilimize henüz yerleşmemiş kelimelerin Türkçelerini kullanır.									1	0	1	0
Çekim eklerinin işlevlerini ayırt eder.									1	0	1	0
Metindeki yardımcı fikirleri belirler.									1	1	0	100
Zarfların metnin anlamına olan katkısını açıklar.									1	0	1	0
Metindeki anlatım biçimlerini belirler.									1	1	0	100
Metnin içeriğine uygun başlık/başlıklar belirler.									1	0	1	0
Metnin içeriğini yorumlar.									1	1	0	100
Deyim ve atasözlerinin metne katkısını belirler.									1	0	1	0
Görsellerle ilgili soruları cevaplar.									1	0	1	0
Metin türlerini ayırt eder.									1	1	0	100
Metindeki hikâye unsurlarını belirler.									1	1	0	100
Basit, türemiş ve birleşik filleri ayırt eder.									1	0	1	0
Bir işi işlem basamaklarına göre yazar.									1	1	0	100
Kelimeleri anlamlarına uygun kullanır.									1	0	1	0
Grafik, tablo ve çizelgeyle sunulan bilgileri yorumlar.									1	0	1	0
Sözel (SOS)												
SOSYAL BİLGİLER												
								S	D	Y	B%	
Bireysel ve toplumsal ilişkilerde olumlu iletişim yollarını kullanır.									1	1	0	100
Medyanın sosyal değişim ve etkileşimdeki rolünü tartışır.									2	2	0	100
Osmanlı Devleti'nin siyasi güç olarak ortaya çıkış sürecini ve bu süreci etkileyen faktörleri açıklar.									1	0	1	0
Osmanlı Devleti'nin fetih siyasetini örnekler üzerinden analiz eder.									1	1	0	100
Avrupa'daki gelişmelerle bağlantılı olarak Osmanlı Devleti'ni değişime zorlayan süreçleri kavrar.									1	1	0	100
Osmanlı Devleti'nde islahat hareketleri sonucu ortaya çıkan kurumlardan hareketle toplumsal ve ekonomik değişim									1	1	0	100
Osmanlı kültür, sanat ve estetik anlayışına örnekler verir.									1	1	0	100
Örnek incelemeler yoluyla geçmişten günümüze, yerleşmeyi etkileyen faktörler hakkında çıkarımlarda bulunur.									1	1	0	100
Türkiye'de nüfusunu dağılımını etkileyen faktörlerden hareketle Türkiye'nin demografik özelliklerini yorumlar.									1	1	0	100
Sözel (DİN)												
Din K.ve A.B.												
								S	D	Y	B%	
Melekleri özellikleri ve görevlerine göre sınıflandırır.									2	2	0	100
Ahret hayatının aşamalarını açıklar.									1	1	0	100
Dünya hayatı ile ahiret hayatı arasındaki ilişkiyi yorumlar.									1	1	0	100
Hz. İsa'nın (a.s.) hayatını ana hatlarıyla tanıtır.									1	0	1	0
İslam'da hac ibadetinin önemini ayet ve hadisler ışığında yorumlar.									2	2	0	100
Kurban ibadetini İslam'ın yardımlaşma ve dayanışmaya verdiği önem açısından değerlendirir.									2	2	0	100
Hz. İsmail'in (a.s.) hayatını ana hatlarıyla tanıtır.									1	1	0	100
Sözel (İNG)												
İngilizce												
								S	D	Y	B%	
Students will be able to understand clear, standard speech on appearances and personalities.									2	2	0	100
Students will be able to write simple pieces to compare people.									1	1	0	100
Students will be able to talk about routines/daily activities by using frequency adverbs and giving explanations and									1	1	0	100
Students will be able to describe past events and experiences.									2	2	0	100
Students will be able to understand short and simple texts on sports.									1	1	0	100
Students will be able to write pieces about routines/daily activities by using frequency adverbs.									1	1	0	100
Students will be able to identify the names of wild animals in simple oral texts.									1	1	0	100
Students will be able to make simple suggestions.									1	1	0	100
Sayısal (MAT)												
Matematik												
								S	D	Y	B%	
Rasyonel sayılarla toplama ve çıkarma işlemlerini yapar.									2	2	0	100
Rasyonel sayıların kare ve küplerini hesaplar.									1	1	0	100
Tam sayılarla çarpma ve bölme işlemlerini yapar.									3	3	0	100
Rasyonel sayılarla çarpma ve bölme işlemlerini yapar.									4	4	0	100
Eşitliğin korunumu ilkesini anlar.									1	1	0	100
Cebirsel ifadelerle toplama ve çıkarma işlemleri yapar.									6	5	1	83
Rasyonel sayılarla işlem yapmayı gerektiren problemleri çözer.									1	1	0	100
Sayı örüntülerinin kuralını harfle ifade eder, kuralı harfle ifade edilen örüntünün istenilen terimini bulur.									1	1	0	100
Birinci dereceden bir bilinmeyenli denklemleri tanıtır ve verilen gerçek hayat durumlarına uygun birinci dereceden bir l									1	1	0	100
Sayısal (FEN)												
Fen												
								S	D	Y	B%	
Uzay teknolojilerini açıklar.									1	1	0	100
Evren kavramını açıklar.									1	1	0	100
Enerjiyi iş kavramı ile ilişkilendirerek, kinetik ve potansiyel enerji olarak sınıflandırır.									2	2	0	100
Mayozun canlılar için önemini açıklar.									1	0	1	0
Mayoz ve mitoz arasındaki farkları karşılaştırır.									1	0	1	0
Hayvan ve bitki hücrelerini, temel kısımları ve görevleri açısından karşılaştırır.									1	1	0	100
Kütle ve ağırlık kavramlarını karşılaştırır.									2	2	0	100
Fiziksel anlamda yapılan işin, uygulanan kuvvet ve alınan yolla ilişkili olduğunu açıklar.									3	3	0	100
Kütleyle etki eden yer çekimi kuvvetini ağırlık olarak adlandırır.									1	0	1	0
Kinetik ve potansiyel enerji türlerinin birbirine dönüşümünden hareketle enerjinin bulunduğu sonucunu çıkarır.									2	1	1	50
Atomun yapısını ve yapısındaki temel parçacıklarını söyler.									2	1	1	50
Geçmişten günümüze atom kavramı ile ilgili düşüncelerin nasıl değiştiğini sorgular.									1	0	1	0
Hava veya su direncinin etkisini azaltmaya yönelik bir araç tasarlar.									1	1	0	100
Çeşitli molekül modelleri oluşturarak sunar.									1	0	1	0

SONUÇ BELGESİ

İSTANBUL / BEYLİKDÜZÜ / DÜNYA ETÜT MERKEZİ

7. SINIF SÜREÇ İZLEME VE DEĞERLENDİRME - 3 (2024-2025)

DERSLERE GÖRE ANALİZ

Öğrenci	Numara	Sınıf
AHMETİHSAN KÖKDOĞAN	0	

Puan Türü	Puan	Genel Ortalama	Dereceler				
			Snf	Kurum	İlçe	İl	Genel
LGS	▲ 379,360	306,550	22	33	39	154	2147
Katılımlar:			36	58	87	852	9180

Ders	Soru	Doğru	Yanlış	Net	Başarı %	Sınıf Ort.	Kurum Ort.	Genel Ort.
Türkçe	20	10	8	7,33	37	▼ 11,35	▼ 10,94	▲ 7,12
SOSYAL BİLGİLER	10	10	0	10,00	100	▲ 8,27	▲ 7,99	▲ 5,63
Din K.ve A.B.	10	9	1	8,67	87	▲ 8,11	▲ 7,38	▲ 5,73
İngilizce	10	6	2	5,33	53	▼ 7,26	▼ 7,20	▲ 3,62
Matematik	20	12	5	10,33	52	▼ 12,54	▼ 11,36	▲ 6,26
Fen	20	17	2	16,33	82	▲ 12,39	▲ 11,95	▲ 6,74
Toplam:	90	64	18	58,00	64	▼ 59,92	▲ 56,82	▲ 35,10

Soru No	12345678901234567890
Sözel (TÜR)	dCBA bbCDBcAbd aCADB
Cevap Anh.	B CCBABACBDBDADCADCADB
Sözel (SOS)	AABCDABDCD
Cevap Anh.	B AABCDABDCD
Sözel (DİN)	DACAaADCA
Cevap Anh.	B DACABAADCA
Sözel (İNG)	ACBDA Bda
Cevap Anh.	B AACBDACBCD
Sayısal (MAT)	BDCacDD BaACDBC dbD
Cevap Anh.	B BDCCADDBABACBDBCAADD
Sayısal (FEN)	ABCAACDCdDACCb BDAD
Cevap Anh.	B ABCAACDCDBDACABDBDAD

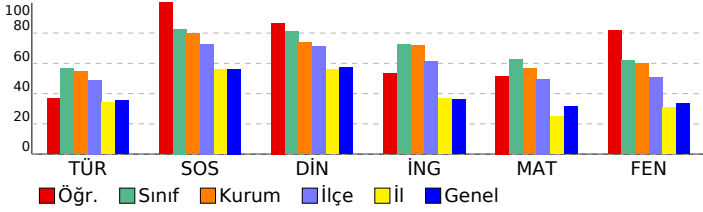

Sözel (TÜR)	S	D	Y	B%
Türkçe				
Bilgilendirici metin yazar.	1	1	0	100
Yazdıklarını düzenler.	2	2	0	100
Metinle ilgili soruları cevaplar.	1	1	0	100
Okudukları ile ilgili çıkarımlarda bulunur.	1	1	0	100
Yazdıklarında yabancı dillerden alınmış, dilimize henüz yerleşmemiş kelimelerin Türkçelerini kullanır.	1	0	1	0
Çekim eklerinin işlevlerini ayırt eder.	1	0	0	0
Metindeki yardımcı fikirleri belirler.	1	0	1	0
Zarfların metnin anlamına olan katkısını açıklar.	1	0	1	0
Metindeki anlatım biçimlerini belirler.	1	1	0	100
Metnin içeriğine uygun başlık/başlıklar belirler.	1	0	1	0
Metnin içeriğini yorumlar.	1	1	0	100
Deyim ve atasözlerinin metne katkısını belirler.	1	1	0	100
Görsellerle ilgili soruları cevaplar.	1	0	1	0
Metin türlerini ayırt eder.	1	0	1	0
Metindeki hikâye unsurlarını belirler.	1	0	1	0
Basit, türemiş ve birleşik filleri ayırt eder.	1	0	0	0
Bir işi işlem basamaklarına göre yazar.	1	1	0	100
Kelimeleri anlamlarına uygun kullanır.	1	1	0	100
Grafik, tablo ve çizelgeyle sunulan bilgileri yorumlar.	1	0	1	0

Sözel (SOS)	S	D	Y	B%
SOSYAL BİLGİLER				
Bireysel ve toplumsal ilişkilerde olumlu iletişim yollarını kullanır.	1	1	0	100
Medyanın sosyal değişim ve etkileşimdeki rolünü tartışır.	2	2	0	100
Osmanlı Devleti'nin siyasi gücü olarak ortaya çıkış sürecini ve bu süreci etkileyen faktörleri açıklar.	1	1	0	100
Osmanlı Devleti'nin fetih siyasetini örnekler üzerinden analiz eder.	1	1	0	100
Avrupa'daki gelişmelerle bağlantılı olarak Osmanlı Devleti'ni değişime zorlayan süreçleri kavrar.	1	1	0	100
Osmanlı Devleti'nde islahat hareketleri sonucu ortaya çıkan kurumlardan hareketle toplumsal ve ekonomik değişim	1	1	0	100
Osmanlı kültür, sanat ve estetik anlayışına örnekler verir.	1	1	0	100
Örnek incelemeler yoluyla geçmişten günümüze, yerleşmeyi etkileyen faktörler hakkında çıkarımlarda bulunur.	1	1	0	100
Türkiye'de nüfusunu dağılımını etkileyen faktörlerden hareketle Türkiye'nin demografik özelliklerini yorumlar.	1	1	0	100

Sözel (DİN)	S	D	Y	B%
Din K.ve A.B.				
Melekleri özellikleri ve görevlerine göre sınıflandırır.	2	2	0	100
Ahret hayatının aşamalarını açıklar.	1	1	0	100
Dünya hayatı ile ahiret hayatı arasındaki ilişkiyi yorumlar.	1	1	0	100
Hz. İsa'nın (a.s.) hayatını ana hatlarıyla tanıtır.	1	1	0	100
İslam'da hac ibadetinin önemini ayet ve hadisler ışığında yorumlar.	2	1	1	50
Kurban ibadetini İslam'ın yardımlaşma ve dayanışmaya verdiği önem açısından değerlendirir.	2	2	0	100
Hz. İsmail'in (a.s.) hayatını ana hatlarıyla tanıtır.	1	1	0	100

Sözel (İNG)	S	D	Y	B%
İngilizce				
Students will be able to understand clear, standard speech on appearances and personalities.	2	1	1	50
Students will be able to write simple pieces to compare people.	1	0	1	0
Students will be able to talk about routines/daily activities by using frequency adverbs and giving explanations and	1	1	0	100
Students will be able to describe past events and experiences.	2	1	0	50
Students will be able to understand short and simple texts on sports.	1	1	0	100
Students will be able to write pieces about routines/daily activities by using frequency adverbs.	1	1	0	100
Students will be able to identify the names of wild animals in simple oral texts.	1	1	0	100
Students will be able to make simple suggestions.	1	0	0	0

Sayısal (MAT)	S	D	Y	B%
Matematik				
Rasyonel sayılarla toplama ve çıkarma işlemlerini yapar.	2	1	1	50
Rasyonel sayıların kare ve küplerini hesaplar.	1	0	1	0
Tam sayılarla çarpma ve bölme işlemlerini yapar.	3	2	1	67
Rasyonel sayılarla çarpma ve bölme işlemlerini yapar.	4	2	0	50
Eşitliğin korunumu ilkesini anlar.	1	1	0	100
Cebirsel ifadelerle toplama ve çıkarma işlemleri yapar.	6	5	1	83
Rasyonel sayılarla işlem yapmayı gerektiren problemleri çözer.	1	0	1	0
Sayı örüntülerinin kuralını harfle ifade eder, kuralı harfle ifade edilen örüntünün istenilen terimini bulur.	1	0	0	0
Birinci dereceden bir bilinmeyenli denklemleri tanıtır ve verilen gerçek hayat durumlarına uygun birinci dereceden bir l	1	1	0	100

Sayısal (FEN)	S	D	Y	B%
Fen				
Uzay teknolojilerini açıklar.	1	1	0	100
Evren kavramını açıklar.	1	1	0	100
Enerjiyi iş kavramı ile ilişkilendirerek, kinetik ve potansiyel enerji olarak sınıflandırır.	2	2	0	100
Mayozun canlılar için önemini açıklar.	1	1	0	100
Mayoz ve mitoz arasındaki farkları karşılaştırır.	1	0	0	0
Hayvan ve bitki hücrelerini, temel kısımları ve görevleri açısından karşılaştırır.	1	1	0	100
Kütle ve ağırlık kavramlarını karşılaştırır.	2	1	1	50
Fiziksel anlamda yapılan işin, uygulanan kuvvet ve alınan yolla ilişkili olduğunu açıklar.	3	3	0	100
Kütleyle etki eden yer çekimi kuvvetini ağırlık olarak adlandırır.	1	1	0	100
Kinetik ve potansiyel enerji türlerinin birbirine dönüşümünden hareketle enerjinin bulunduğu sonucunu çıkarır.	2	1	1	50
Atomun yapısını ve yapısındaki temel parçacıklarını söyler.	2	2	0	100
Geçmişten günümüze atom kavramı ile ilgili düşüncelerin nasıl değiştiğini sorgular.	1	1	0	100
Hava veya su direncinin etkisini azaltmaya yönelik bir araç tasarlar.	1	1	0	100
Çeşitli molekül modelleri oluşturarak sunar.	1	1	0	100

SONUÇ BELGESİ									
İSTANBUL / BEYLİKDÜZÜ / DÜNYA ETÜT MERKEZİ									
Öğrenci					Numara		Sınıf		
ALYA KUĞU					0				
Puan Türü	Puan	Genel Ortalama	Dereceler						
			Snf	Kurum	İlçe	İl	Genel		
LGS	▲ 454,051	306,550	6	7	7	17	320		
Katılımlar:			36	58	87	852	9180		
Ders	Soru	Doğru	Yanlış	Net	Başarı %	Sınıf Ort.	Kurum Ort.	Genel Ort.	
Türkçe	20	16	4	14,67	73	▲ 11,35	▲ 10,94	▲ 7,12	
SOSYAL BİLGİLER	10	9	1	8,67	87	▲ 8,27	▲ 7,99	▲ 5,63	
Din K.ve A.B.	10	10	0	10,00	100	▲ 8,11	▲ 7,38	▲ 5,73	
İngilizce	10	10	0	10,00	100	▲ 7,26	▲ 7,20	▲ 3,62	
Matematik	20	19	1	18,67	93	▲ 12,54	▲ 11,36	▲ 6,26	
Fen	20	17	3	16,00	80	▲ 12,39	▲ 11,95	▲ 6,74	
Toplam:		90	81	9	78,00	▲ 59,92	▲ 56,82	▲ 35,10	
Soru No	12345678901234567890								
Sözel (TÜR)	CCBAaAbBDBDAddDCADB								
Cevap Anh.	B	CCBAbACBDBDADCADCADB							
Sözel (SOS)	AABCDABcCD								
Cevap Anh.	B	AABCDABDCD							
Sözel (DİN)	DACABAADCA								
Cevap Anh.	B	DACABAADCA							
Sözel (İNG)	AACBDACBCD								
Cevap Anh.	B	AACBDACBCD							
Sayısal (MAT)	BDCCcDDBABABCDCAADD								
Cevap Anh.	B	BDCCADDDBABABCDCAADD							
Sayısal (FEN)	AcCAACDCdDACAABDBAD								
Cevap Anh.	B	ABCAACDCDBDACAABDBAD							

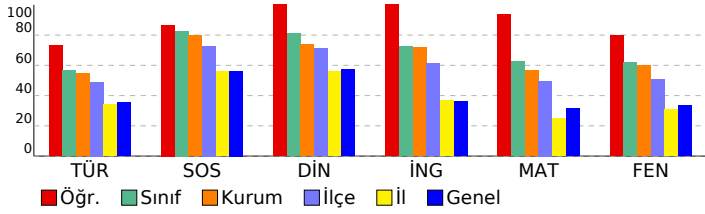

7. SINIF SÜREÇ İZLEME VE DEĞERLENDİRME - 3 (2024-2025)					
DERSLERE GÖRE ANALİZ					
Sözel (TÜR)					
Türkçe	S	D	Y	B%	
Bilgilendirici metin yazar.	1	1	0	100	
Yazdıklarını düzenler.	2	2	0	100	
Metinle ilgili soruları cevaplar.	1	1	0	100	
Okudukları ile ilgili çıkarımlarda bulunur.	1	1	0	100	
Yazdıklarında yabancı dillerden alınmış, dilimize henüz yerleşmemiş kelimelerin Türkçelerini kullanır.	1	1	0	100	
Çekim eklerinin işlevlerini ayırt eder.	1	0	1	0	
Metindeki yardımcı fikirleri belirler.	1	0	1	0	
Zarfların metnin anlamına olan katkısını açıklar.	1	1	0	100	
Metindeki anlatım biçimlerini belirler.	1	1	0	100	
Metnin içeriğine uygun başlık/başlıklar belirler.	1	1	0	100	
Metnin içeriğini yorumlar.	1	1	0	100	
Deyim ve atasözlerinin metne katkısını belirler.	1	1	0	100	
Görsellerle ilgili soruları cevaplar.	1	1	0	100	
Metin türlerini ayırt eder.	1	0	1	0	
Metindeki hikâye unsurlarını belirler.	1	1	0	100	
Basit, türemiş ve birleşik filleri ayırt eder.	1	0	1	0	
Bir işi işlem basamaklarına göre yazar.	1	1	0	100	
Kelimeleri anlamlarına uygun kullanır.	1	1	0	100	
Grafik, tablo ve çizelgeyle sunulan bilgileri yorumlar.	1	1	0	100	
Sözel (SOS)					
SOSYAL BİLGİLER	S	D	Y	B%	
Bireysel ve toplumsal ilişkilerde olumlu iletişim yollarını kullanır.	1	1	0	100	
Medyanın sosyal değişim ve etkileşimdeki rolünü tartışır.	2	2	0	100	
Osmanlı Devleti'nin siyasi gücü olarak ortaya çıkış sürecini ve bu süreci etkileyen faktörleri açıklar.	1	0	1	0	
Osmanlı Devleti'nin fetih siyasetini örnekler üzerinden analiz eder.	1	1	0	100	
Avrupa'daki gelişmelerle bağlantılı olarak Osmanlı Devleti'ni değişime zorlayan süreçleri kavrar.	1	1	0	100	
Osmanlı Devleti'nde islahat hareketleri sonucu ortaya çıkan kurumlardan hareketle toplumsal ve ekonomik değişim	1	1	0	100	
Osmanlı kültür, sanat ve estetik anlayışına örnekler verir.	1	1	0	100	
Örnek incelemeler yoluyla geçmişten günümüze, yerleşmeyi etkileyen faktörler hakkında çıkarımlarda bulunur.	1	1	0	100	
Türkiye'de nüfusunu dağılımını etkileyen faktörlerden hareketle Türkiye'nin demografik özelliklerini yorumlar.	1	1	0	100	
Sözel (DİN)					
Din K.ve A.B.	S	D	Y	B%	
Melekleri özellikleri ve görevlerine göre sınıflandırır.	2	2	0	100	
Ahret hayatının aşamalarını açıklar.	1	1	0	100	
Dünya hayatı ile ahiret hayatı arasındaki ilişkiyi yorumlar.	1	1	0	100	
Hz. İsa'nın (a.s.) hayatını ana hatlarıyla tanıtır.	1	1	0	100	
İslam'da hac ibadetinin önemini ayet ve hadisler ışığında yorumlar.	2	2	0	100	
Kurban ibadetini İslam'ın yardımlaşma ve dayanışmaya verdiği önem açısından değerlendirir.	2	2	0	100	
Hz. İsmail'in (a.s.) hayatını ana hatlarıyla tanıtır.	1	1	0	100	
Sözel (İNG)					
İngilizce	S	D	Y	B%	
Students will be able to understand clear, standard speech on appearances and personalities.	2	2	0	100	
Students will be able to write simple pieces to compare people.	1	1	0	100	
Students will be able to talk about routines/daily activities by using frequency adverbs and giving explanations and	1	1	0	100	
Students will be able to describe past events and experiences.	2	2	0	100	
Students will be able to understand short and simple texts on sports.	1	1	0	100	
Students will be able to write pieces about routines/daily activities by using frequency adverbs.	1	1	0	100	
Students will be able to identify the names of wild animals in simple oral texts.	1	1	0	100	
Students will be able to make simple suggestions.	1	1	0	100	
Sayısal (MAT)					
Matematik	S	D	Y	B%	
Rasyonel sayılarla toplama ve çıkarma işlemlerini yapar.	2	2	0	100	
Rasyonel sayıların kare ve küplerini hesaplar.	1	1	0	100	
Tam sayılarla çarpma ve bölme işlemlerini yapar.	3	3	0	100	
Rasyonel sayılarla çarpma ve bölme işlemlerini yapar.	4	4	0	100	
Eşitliğin korunumu ilkesini anlar.	1	1	0	100	
Cebirsel ifadelerle toplama ve çıkarma işlemleri yapar.	6	5	1	83	
Rasyonel sayılarla işlem yapmayı gerektiren problemleri çözer.	1	1	0	100	
Sayı örüntülerinin kuralını harfle ifade eder, kuralı harfle ifade edilen örüntünün istenilen terimini bulur.	1	1	0	100	
Birinci dereceden bir bilinmeyenli denklemleri tanıtır ve verilen gerçek hayat durumlarına uygun birinci dereceden bir l	1	1	0	100	
Sayısal (FEN)					
Fen	S	D	Y	B%	
Uzay teknolojilerini açıklar.	1	1	0	100	
Evren kavramını açıklar.	1	1	0	100	
Enerjiyi iş kavramı ile ilişkilendirerek, kinetik ve potansiyel enerji olarak sınıflandırır.	2	2	0	100	
Mayozun canlılar için önemini açıklar.	1	1	0	100	
Mayoz ve mitoz arasındaki farkları karşılaştırır.	1	0	1	0	
Hayvan ve bitki hücrelerini, temel kısımları ve görevleri açısından karşılaştırır.	1	1	0	100	
Kütle ve ağırlık kavramlarını karşılaştırır.	2	2	0	100	
Fiziksel anlamda yapılan işin, uygulanan kuvvet ve alınan yolla ilişkili olduğunu açıklar.	3	3	0	100	
Kütleyle etki eden yer çekimi kuvvetini ağırlık olarak adlandırır.	1	1	0	100	
Kinetik ve potansiyel enerji türlerinin birbirine dönüşümünden hareketle enerjinin bulunduğu sonucunu çıkarır.	2	1	1	50	
Atomun yapısını ve yapısındaki temel parçacıklarını söyler.	2	1	1	50	
Geçmişten günümüze atom kavramı ile ilgili düşüncelerin nasıl değiştiğini sorgular.	1	1	0	100	
Hava veya su direncinin etkisini azaltmaya yönelik bir araç tasarlar.	1	1	0	100	
Çeşitli molekül modelleri oluşturarak sunar.	1	1	0	100	

SONUÇ BELGESİ									
İSTANBUL / BEYLİKDÜZÜ / DÜNYA ETÜT MERKEZİ									
Öğrenci					Numara		Sınıf		
ASLHAN ÇAKIROĞLU					0				
Puan Türü	Puan	Genel Ortalama	Dereceler						
			Snf	Kurum	İlçe	İl	Genel		
LGS	▲ 334,392	306,550	29	44	54	262	3465		
Katılımlar:			36	58	87	852	9180		
Ders	Soru	Doğru	Yanlış	Net	Başarı %	Sınıf Ort.	Kurum Ort.	Genel Ort.	
Türkçe	20	14	6	12,00	60	▲ 11,35	▲ 10,94	▲ 7,12	
SOSYAL BİLGİLER	10	5	4	3,67	37	▼ 8,27	▼ 7,99	▼ 5,63	
Din K.ve A.B.	10	7	1	6,67	67	▼ 8,11	▼ 7,38	▲ 5,73	
İngilizce	10	8	2	7,33	73	▲ 7,26	▲ 7,20	▲ 3,62	
Matematik	20	11	5	9,33	47	▼ 12,54	▼ 11,36	▲ 6,26	
Fen	20	6	6	4,00	20	▼ 12,39	▼ 11,95	▼ 6,74	
Toplam:		90	51	24	43,00	▼ 59,92	▼ 56,82	▲ 35,10	
Soru No	12345678901234567890								
Sözel (TÜR)	CCBdACBDBbAcDAaCADB								
Cevap Anh.	B	CCBABACBDBDADCADCADB							
Sözel (SOS)	AddbAbcCD								
Cevap Anh.	B	AABCDABDCD							
Sözel (DİN)	DA ABb DCA								
Cevap Anh.	B	DACABAADCA							
Sözel (İNG)	AACBdCcCD								
Cevap Anh.	B	AACBDACBCD							
Sayısal (MAT)	DC bDDD BA CDaCAAbc								
Cevap Anh.	B	BDCCADDBABABCDCAADD							
Sayısal (FEN)	Bbcdd D A AB dc								
Cevap Anh.	B	ABCAACDCDBDACABDBDAD							

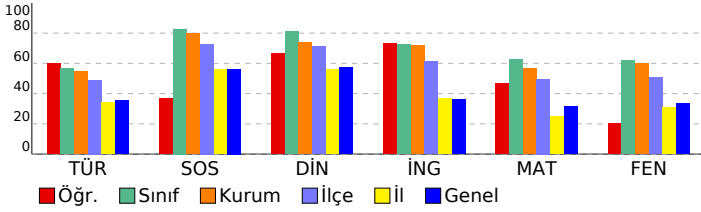

7. SINIF SÜREÇ İZLEME VE DEĞERLENDİRME - 3 (2024-2025)					
DERSLERE GÖRE ANALİZ					
Sözel (TÜR)					
Türkçe	S	D	Y	B%	
Bilgilendirici metin yazar.	1	1	0	100	
Yazdıklarını düzenler.	2	1	1	50	
Metinle ilgili soruları cevaplar.	1	1	0	100	
Okudukları ile ilgili çıkarımlarda bulunur.	1	1	0	100	
Yazdıklarında yabancı dillerden alınmış, dilimize henüz yerleşmemiş kelimelerin Türkçelerini kullanır.	1	0	1	0	
Çekim eklerinin işlevlerini ayırt eder.	1	1	0	100	
Metindeki yardımcı fikirleri belirler.	1	0	1	0	
Zarfların metnin anlamına olan katkısını açıklar.	1	0	1	0	
Metindeki anlatım biçimlerini belirler.	1	1	0	100	
Metnin içeriğine uygun başlık/başlıklar belirler.	1	0	1	0	
Metnin içeriğini yorumlar.	1	1	0	100	
Deyim ve atasözlerinin metne katkısını belirler.	1	1	0	100	
Görsellerle ilgili soruları cevaplar.	1	1	0	100	
Metin türlerini ayırt eder.	1	1	0	100	
Metindeki hikâye unsurlarını belirler.	1	1	0	100	
Basit, türemiş ve birleşik filleri ayırt eder.	1	0	1	0	
Bir işi işlem basamaklarına göre yazar.	1	1	0	100	
Kelimeleri anlamlarına uygun kullanır.	1	1	0	100	
Grafik, tablo ve çizelgeyle sunulan bilgileri yorumlar.	1	1	0	100	
Sözel (SOS)					
SOSYAL BİLGİLER	S	D	Y	B%	
Bireysel ve toplumsal ilişkilerde olumlu iletişim yollarını kullanır.	1	1	0	100	
Medyanın sosyal değişim ve etkileşimdeki rolünü tartışır.	2	2	0	100	
Osmanlı Devleti'nin siyasi gücü olarak ortaya çıkış sürecini ve bu süreci etkileyen faktörleri açıklar.	1	0	1	0	
Osmanlı Devleti'nin fetih siyasetini örnekler üzerinden analiz eder.	1	1	0	100	
Avrupa'daki gelişmelerle bağlantılı olarak Osmanlı Devleti'ni değişime zorlayan süreçleri kavrar.	1	0	1	0	
Osmanlı Devleti'nde islahat hareketleri sonucu ortaya çıkan kurumlardan hareketle toplumsal ve ekonomik değişim	1	0	1	0	
Osmanlı kültür, sanat ve estetik anlayışına örnekler verir.	1	0	1	0	
Örnek incelemeler yoluyla geçmişten günümüze, yerleşmeyi etkileyen faktörler hakkında çıkarımlarda bulunur.	1	1	0	100	
Türkiye'de nüfusunu dağılımını etkileyen faktörlerden hareketle Türkiye'nin demografik özelliklerini yorumlar.	1	0	0	0	
Sözel (DİN)					
Din K.ve A.B.	S	D	Y	B%	
Melekleri özellikleri ve görevlerine göre sınıflandırır.	2	2	0	100	
Ahret hayatının aşamalarını açıklar.	1	1	0	100	
Dünya hayatı ile ahiret hayatı arasındaki ilişkiyi yorumlar.	1	0	0	0	
Hz. İsa'nın (a.s.) hayatını ana hatlarıyla tanıtır.	1	0	1	0	
İslam'da hac ibadetinin önemini ayet ve hadisler ışığında yorumlar.	2	2	0	100	
Kurban ibadetini İslam'ın yardımlaşma ve dayanışmaya verdiği önem açısından değerlendirir.	2	1	0	50	
Hz. İsmail'in (a.s.) hayatını ana hatlarıyla tanıtır.	1	1	0	100	
Sözel (İNG)					
İngilizce	S	D	Y	B%	
Students will be able to understand clear, standard speech on appearances and personalities.	2	2	0	100	
Students will be able to write simple pieces to compare people.	1	1	0	100	
Students will be able to talk about routines/daily activities by using frequency adverbs and giving explanations and	1	0	1	0	
Students will be able to describe past events and experiences.	2	2	0	100	
Students will be able to understand short and simple texts on sports.	1	0	1	0	
Students will be able to write pieces about routines/daily activities by using frequency adverbs.	1	1	0	100	
Students will be able to identify the names of wild animals in simple oral texts.	1	1	0	100	
Students will be able to make simple suggestions.	1	1	0	100	
Sayısal (MAT)					
Matematik	S	D	Y	B%	
Rasyonel sayılarla toplama ve çıkarma işlemlerini yapar.	2	0	1	0	
Rasyonel sayıların kare ve küplerini hesaplar.	1	0	1	0	
Tam sayılarla çarpma ve bölme işlemlerini yapar.	3	3	0	100	
Rasyonel sayılarla çarpma ve bölme işlemlerini yapar.	4	2	0	50	
Eşitliğin korunumu ilkesini anlar.	1	1	0	100	
Cebirsel ifadelerle toplama ve çıkarma işlemleri yapar.	6	4	2	67	
Rasyonel sayılarla işlem yapmayı gerektiren problemleri çözer.	1	0	0	0	
Sayı örüntülerinin kuralını harfle ifade eder, kuralı harfle ifade edilen örüntünün istenilen terimini bulur.	1	0	1	0	
Birinci dereceden bir bilinmeyenli denklemleri tanıtır ve verilen gerçek hayat durumlarına uygun birinci dereceden bir l	1	1	0	100	
Sayısal (FEN)					
Fen	S	D	Y	B%	
Uzay teknolojilerini açıklar.	1	0	0	0	
Evren kavramını açıklar.	1	0	0	0	
Enerjiyi iş kavramı ile ilişkilendirerek, kinetik ve potansiyel enerji olarak sınıflandırır.	2	0	2	0	
Mayozun canlılar için önemini açıklar.	1	0	1	0	
Mayoz ve mitoz arasındaki farkları karşılaştırır.	1	0	0	0	
Hayvan ve bitki hücrelerini, temel kısımları ve görevleri açısından karşılaştırır.	1	1	0	100	
Kütle ve ağırlık kavramlarını karşılaştırır.	2	1	0	50	
Fiziksel anlamda yapılan işin, uygulanan kuvvet ve alınan yolla ilişkili olduğunu açıklar.	3	1	2	33	
Kütleyle etki eden yer çekimi kuvvetini ağırlık olarak adlandırır.	1	0	0	0	
Kinetik ve potansiyel enerji türlerinin birbirine dönüşümünden hareketle enerjinin bulunduğu sonucunu çıkarır.	2	1	0	50	
Atomun yapısını ve yapısındaki temel parçacıklarını söyler.	2	1	0	50	
Geçmişten günümüze atom kavramı ile ilgili düşüncelerin nasıl değiştiğini sorgular.	1	1	0	100	
Hava veya su direncinin etkisini azaltmaya yönelik bir araç tasarlar.	1	0	1	0	
Çeşitli molekül modelleri oluşturarak sunar.	1	0	0	0	

SONUÇ BELGESİ									
İSTANBUL / BEYLİKDÜZÜ / DÜNYA ETÜT MERKEZİ									
Öğrenci					Numara		Sınıf		
ASMİN OĞUZSOY					0				
Puan Türü	Puan	Genel Ortalama	Dereceler						
			Snf	Kurum	İlçe	İl	Genel		
LGS	▲ 356,256	306,550	24	37	46	207	2834		
Katılımlar:			36	58	87	852	9180		
Ders	Soru	Doğru	Yanlış	Net	Başarı %	Sınıf Ort.	Kurum Ort.	Genel Ort.	
Türkçe	20	15	5	13,33	67	▲ 11,35	▲ 10,94	▲ 7,12	
SOSYAL BİLGİLER	10	9	1	8,67	87	▲ 8,27	▲ 7,99	▲ 5,63	
Din K.ve A.B.	10	8	2	7,33	73	▼ 8,11	▼ 7,38	▲ 5,73	
İngilizce	10	6	4	4,67	47	▼ 7,26	▼ 7,20	▲ 3,62	
Matematik	20	7	13	2,67	13	▼ 12,54	▼ 11,36	▼ 6,26	
Fen	20	16	4	14,67	73	▲ 12,39	▲ 11,95	▲ 6,74	
Toplam:		90	61	29	51,33	▼ 59,92	▼ 56,82	▲ 35,10	
Soru No	12345678901234567890								
Sözel (TÜR)	BDACaACDAbBDBbAdAbBc								
Cevap Anh.	A BDACDACDADBDBCABACC								
Sözel (SOS)	DCDBdDCBAA								
Cevap Anh.	A DCDBADCBAA								
Sözel (DİN)	ACDAABbCcD								
Cevap Anh.	A ACDAABACAD								
Sözel (İNG)	DCcCdcBCAd								
Cevap Anh.	A DCBCADBCAA								
Sayısal (MAT)	ccccCBDCaABdcdcdCac								
Cevap Anh.	A DDAACBDCBABABDDACDDB								
Sayısal (FEN)	DADBDBAaAaBcCDCAACBc								
Cevap Anh.	A DADBDBACADBDCCCAACBA								

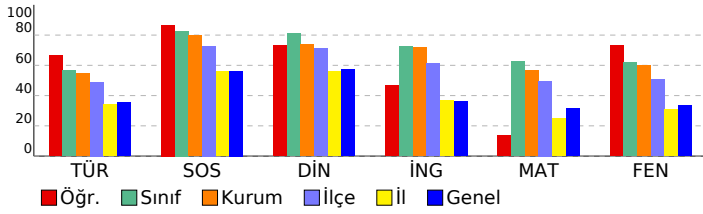

7. SINIF SÜREÇ İZLEME VE DEĞERLENDİRME - 3 (2024-2025)									
DERSLERE GÖRE ANALİZ									
Sözel (TÜR)									
Türkçe	S	D	Y	B	%				
Bilgilendirici metin yazar.	1	1	0	100					
Yazdıklarını düzenler.	2	2	0	100					
Metinle ilgili soruları cevaplar.	1	1	0	100					
Okudukları ile ilgili çıkarımlarda bulunur.	1	1	0	100					
Yazdıklarında yabancı dillerden alınmış, dilimize henüz yerleşmemiş kelimelerin Türkçelerini kullanır.	1	0	1	0					
Çekim eklerinin işlevlerini ayırt eder.	1	1	0	100					
Metindeki yardımcı fikirleri belirler.	1	1	0	100					
Zarfların metnin anlamına olan katkısını açıklar.	1	1	0	100					
Metindeki anlatım biçimlerini belirler.	1	1	0	100					
Metnin içeriğine uygun başlık/başlıklar belirler.	1	0	1	0					
Metnin içeriğini yorumlar.	1	1	0	100					
Deyim ve atasözlerinin metne katkısını belirler.	1	1	0	100					
Görsellerle ilgili soruları cevaplar.	1	1	0	100					
Metin türlerini ayırt eder.	1	0	1	0					
Metindeki hikâye unsurlarını belirler.	1	1	0	100					
Basit, türemiş ve birleşik filleri ayırt eder.	1	0	1	0					
Bir işi işlem basamaklarına göre yazar.	1	1	0	100					
Kelimeleri anlamlarına uygun kullanır.	1	0	1	0					
Grafik, tablo ve çizelgeyle sunulan bilgileri yorumlar.	1	1	0	100					
Sözel (SOS)									
SOSYAL BİLGİLER									
S	D	Y	B	%					
Bireysel ve toplumsal ilişkilerde olumlu iletişim yollarını kullanır.	1	1	0	100					
Medyanın sosyal değişim ve etkileşimdeki rolünü tartışır.	2	1	1	50					
Osmanlı Devleti'nin siyasi gücü olarak ortaya çıkış sürecini ve bu süreci etkileyen faktörleri açıklar.	1	1	0	100					
Osmanlı Devleti'nin fetih siyasetini örnekler üzerinden analiz eder.	1	1	0	100					
Avrupa'daki gelişmelerle bağlantılı olarak Osmanlı Devleti'ni değişime zorlayan süreçleri kavrar.	1	1	0	100					
Osmanlı Devleti'nde islahat hareketleri sonucu ortaya çıkan kurumlardan hareketle toplumsal ve ekonomik değişim	1	1	0	100					
Osmanlı kültür, sanat ve estetik anlayışına örnekler verir.	1	1	0	100					
Örnek incelemeler yoluyla geçmişten günümüze, yerleşmeyi etkileyen faktörler hakkında çıkarımlarda bulunur.	1	1	0	100					
Türkiye'de nüfusunu dağılımını etkileyen faktörlerden hareketle Türkiye'nin demografik özelliklerini yorumlar.	1	1	0	100					
Sözel (DİN)									
Din K.ve A.B.									
S	D	Y	B	%					
Melekleri özellikleri ve görevlerine göre sınıflandırır.	2	2	0	100					
Ahret hayatının aşamalarını açıklar.	1	1	0	100					
Dünya hayatı ile ahiret hayatı arasındaki ilişkiyi yorumlar.	1	1	0	100					
Hz. İsa'nın (a.s.) hayatını ana hatlarıyla tanıtır.	1	1	0	100					
İslam'da hac ibadetinin önemini ayet ve hadisler ışığında yorumlar.	2	1	1	50					
Kurban ibadetini İslam'ın yardımlaşma ve dayanışmaya verdiği önem açısından değerlendirir.	2	1	1	50					
Hz. İsmail'in (a.s.) hayatını ana hatlarıyla tanıtır.	1	1	0	100					
Sözel (İNG)									
İngilizce									
S	D	Y	B	%					
Students will be able to understand clear, standard speech on appearances and personalities.	2	2	0	100					
Students will be able to write simple pieces to compare people.	1	1	0	100					
Students will be able to talk about routines/daily activities by using frequency adverbs and giving explanations and	1	0	1	0					
Students will be able to describe past events and experiences.	2	2	0	100					
Students will be able to understand short and simple texts on sports.	1	0	1	0					
Students will be able to write pieces about routines/daily activities by using frequency adverbs.	1	0	1	0					
Students will be able to identify the names of wild animals in simple oral texts.	1	1	0	100					
Students will be able to make simple suggestions.	1	0	1	0					
Sayısal (MAT)									
Matematik									
S	D	Y	B	%					
Rasyonel sayılarla toplama ve çıkarma işlemlerini yapar.	2	0	2	0					
Rasyonel sayıların kare ve küplerini hesaplar.	1	0	1	0					
Tam sayılarla çarpma ve bölme işlemlerini yapar.	3	1	2	33					
Rasyonel sayılarla çarpma ve bölme işlemlerini yapar.	4	1	3	25					
Eşitliğin korunumu ilkesini anlar.	1	1	0	100					
Cebirsel ifadelerle toplama ve çıkarma işlemleri yapar.	6	3	3	50					
Rasyonel sayılarla işlem yapmayı gerektiren problemleri çözer.	1	0	1	0					
Sayı örüntülerinin kuralını harfle ifade eder, kuralı harfle ifade edilen örüntünün istenilen terimini bulur.	1	0	1	0					
Birinci dereceden bir bilinmeyenli denklemleri tanıtır ve verilen gerçek hayat durumlarına uygun birinci dereceden bir l	1	1	0	100					
Sayısal (FEN)									
Fen									
S	D	Y	B	%					
Uzay teknolojilerini açıklar.	1	1	0	100					
Evren kavramını açıklar.	1	1	0	100					
Enerjiyi iş kavramı ile ilişkilendirerek, kinetik ve potansiyel enerji olarak sınıflandırır.	2	2	0	100					
Mayozun canlılar için önemini açıklar.	1	1	0	100					
Mayoz ve mitoz arasındaki farkları karşılaştırır.	1	1	0	100					
Hayvan ve bitki hücrelerini, temel kısımları ve görevleri açısından karşılaştırır.	1	1	0	100					
Kütle ve ağırlık kavramlarını karşılaştırır.	2	1	1	50					
Fiziksel anlamda yapılan işin, uygulanan kuvvet ve alınan yolla ilişkili olduğunu açıklar.	3	3	0	100					
Kütleyle etki eden yer çekimi kuvvetini ağırlık olarak adlandırır.	1	0	1	0					
Kinetik ve potansiyel enerji türlerinin birbirine dönüşümünden hareketle enerjinin bulunduğu sonucunu çıkarır.	2	1	1	50					
Atomun yapısını ve yapısındaki temel parçacıklarını söyler.	2	2	0	100					
Geçmişten günümüze atom kavramı ile ilgili düşüncelerin nasıl değiştiğini sorgular.	1	1	0	100					
Hava veya su direncinin etkisini azaltmaya yönelik bir araç tasarlar.	1	1	0	100					
Çeşitli molekül modelleri oluşturarak sunar.	1	0	1	0					

SONUÇ BELGESİ									
İSTANBUL / BEYLİKDÜZÜ / DÜNYA ETÜT MERKEZİ									
Öğrenci					Numara		Sınıf		
AYŞE PELİN COŞKUN					0				
Puan Türü	Puan	Genel Ortalama	Dereceler						
			Snf	Kurum	İlçe	İl	Genel		
LGS	▲ 450,888	306,550	7	9	9	22	375		
Katılımlar:			36	58	87	852	9180		
Ders	Soru	Doğru	Yanlış	Net	Başarı %	Sınıf Ort.	Kurum Ort.	Genel Ort.	
Türkçe	20	15	5	13,33	67	▲ 11,35	▲ 10,94	▲ 7,12	
SOSYAL BİLGİLER	10	10	0	10,00	100	▲ 8,27	▲ 7,99	▲ 5,63	
Din K.ve A.B.	10	8	1	7,67	77	▼ 8,11	▲ 7,38	▲ 5,73	
İngilizce	10	7	3	6,00	60	▼ 7,26	▼ 7,20	▲ 3,62	
Matematik	20	19	1	18,67	93	▲ 12,54	▲ 11,36	▲ 6,26	
Fen	20	19	1	18,67	93	▲ 12,39	▲ 11,95	▲ 6,74	
Toplam:		90	78	11	74,33	83	▲ 59,92	▲ 56,82	▲ 35,10
Soru No	12345678901234567890								
Sözel (TÜR)	CbaAcACBDBcADCADCAbB								
Cevap Anh.	B	CCBABACBDBDADCADCADB							
Sözel (SOS)	AABCDABDCD								
Cevap Anh.	B	AABCDABDCD							
Sözel (DİN)	cA ABAADCA								
Cevap Anh.	B	DACABAADCA							
Sözel (İNG)	cACdDcCBCD								
Cevap Anh.	B	AACBDACBCD							
Sayısal (MAT)	BDCCADDdBABCBBCAADD								
Cevap Anh.	B	BDCCADDBABABCBBCAADD							
Sayısal (FEN)	ABCAACDCDBDACABCBDDAD								
Cevap Anh.	B	ABCAACDCDBDACABCBDDAD							

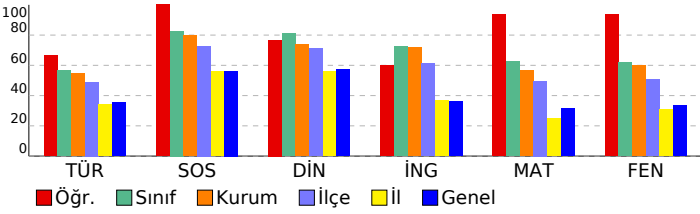

7. SINIF SÜREÇ İZLEME VE DEĞERLENDİRME - 3 (2024-2025)					
DERSLERE GÖRE ANALİZ					
Sözel (TÜR)					
Türkçe	S	D	Y	B%	
Bilgilendirici metin yazar.	1	1	0	100	
Yazdıklarını düzenler.	2	1	1	50	
Metinle ilgili soruları cevaplar.	1	1	0	100	
Okudukları ile ilgili çıkarımlarda bulunur.	1	1	0	100	
Yazdıklarında yabancı dillerden alınmış, dilimize henüz yerleşmemiş kelimelerin Türkçelerini kullanır.	1	1	0	100	
Çekim eklerinin işlevlerini ayırt eder.	1	1	0	100	
Metindeki yardımcı fikirleri belirler.	1	1	0	100	
Zarfların metnin anlamına olan katkısını açıklar.	1	1	0	100	
Metindeki anlatım biçimlerini belirler.	1	1	0	100	
Metnin içeriğine uygun başlık/başlıklar belirler.	1	0	1	0	
Metnin içeriğini yorumlar.	1	1	0	100	
Deyim ve atasözlerinin metne katkısını belirler.	1	1	0	100	
Görsellerle ilgili soruları cevaplar.	1	1	0	100	
Metin türlerini ayırt eder.	1	1	0	100	
Metindeki hikâye unsurlarını belirler.	1	1	0	100	
Basit, türemiş ve birleşik filleri ayırt eder.	1	0	1	0	
Bir işi işlem basamaklarına göre yazar.	1	0	1	0	
Kelimeleri anlamlarına uygun kullanır.	1	0	1	0	
Grafik, tablo ve çizelgeyle sunulan bilgileri yorumlar.	1	1	0	100	
Sözel (SOS)					
SOSYAL BİLGİLER	S	D	Y	B%	
Bireysel ve toplumsal ilişkilerde olumlu iletişim yollarını kullanır.	1	1	0	100	
Medyanın sosyal değişim ve etkileşimdeki rolünü tartışır.	2	2	0	100	
Osmanlı Devleti'nin siyasi gücü olarak ortaya çıkış sürecini ve bu süreci etkileyen faktörleri açıklar.	1	1	0	100	
Osmanlı Devleti'nin fetih siyasetini örnekler üzerinden analiz eder.	1	1	0	100	
Avrupa'daki gelişmelerle bağlantılı olarak Osmanlı Devleti'ni değişime zorlayan süreçleri kavrar.	1	1	0	100	
Osmanlı Devleti'nde islahat hareketleri sonucu ortaya çıkan kurumlardan hareketle toplumsal ve ekonomik değişim	1	1	0	100	
Osmanlı kültür, sanat ve estetik anlayışına örnekler verir.	1	1	0	100	
Örnek incelemeler yoluyla geçmişten günümüze, yerleşmeyi etkileyen faktörler hakkında çıkarımlarda bulunur.	1	1	0	100	
Türkiye'de nüfusun dağılımını etkileyen faktörlerden hareketle Türkiye'nin demografik özelliklerini yorumlar.	1	1	0	100	
Sözel (DİN)					
Din K.ve A.B.	S	D	Y	B%	
Melekleri özellikleri ve görevlerine göre sınıflandırır.	2	2	0	100	
Ahret hayatının aşamalarını açıklar.	1	1	0	100	
Dünya hayatı ile ahiret hayatı arasındaki ilişkiyi yorumlar.	1	1	0	100	
Hz. İsa'nın (a.s.) hayatını ana hatlarıyla tanıtır.	1	1	0	100	
İslam'da hac ibadetinin önemini ayet ve hadisler ışığında yorumlar.	2	2	0	100	
Kurban ibadetini İslam'ın yardımlaşma ve dayanışmaya verdiği önem açısından değerlendirir.	2	1	0	50	
Hz. İsmail'in (a.s.) hayatını ana hatlarıyla tanıtır.	1	0	1	0	
Sözel (İNG)					
İngilizce	S	D	Y	B%	
Students will be able to understand clear, standard speech on appearances and personalities.	2	2	0	100	
Students will be able to write simple pieces to compare people.	1	1	0	100	
Students will be able to talk about routines/daily activities by using frequency adverbs and giving explanations and	1	1	0	100	
Students will be able to describe past events and experiences.	2	1	1	50	
Students will be able to understand short and simple texts on sports.	1	0	1	0	
Students will be able to write pieces about routines/daily activities by using frequency adverbs.	1	1	0	100	
Students will be able to identify the names of wild animals in simple oral texts.	1	1	0	100	
Students will be able to make simple suggestions.	1	0	1	0	
Sayısal (MAT)					
Matematik	S	D	Y	B%	
Rasyonel sayılarla toplama ve çıkarma işlemlerini yapar.	2	2	0	100	
Rasyonel sayıların kare ve küplerini hesaplar.	1	1	0	100	
Tam sayılarla çarpma ve bölme işlemlerini yapar.	3	3	0	100	
Rasyonel sayılarla çarpma ve bölme işlemlerini yapar.	4	3	1	75	
Eşitliğin korunumu ilkesini anlar.	1	1	0	100	
Cebirsel ifadelerle toplama ve çıkarma işlemleri yapar.	6	6	0	100	
Rasyonel sayılarla işlem yapmayı gerektiren problemleri çözer.	1	1	0	100	
Sayı örüntülerinin kuralını harfle ifade eder, kuralı harfle ifade edilen örüntünün istenilen terimini bulur.	1	1	0	100	
Birinci dereceden bir bilinmeyenli denklemleri tanıtır ve verilen gerçek hayat durumlarına uygun birinci dereceden bir l	1	1	0	100	
Sayısal (FEN)					
Fen	S	D	Y	B%	
Uzay teknolojilerini açıklar.	1	1	0	100	
Evren kavramını açıklar.	1	1	0	100	
Enerjiyi iş kavramı ile ilişkilendirerek, kinetik ve potansiyel enerji olarak sınıflandırır.	2	2	0	100	
Mayozun canlılar için önemini açıklar.	1	1	0	100	
Mayoz ve mitoz arasındaki farkları karşılaştırır.	1	0	1	0	
Hayvan ve bitki hücrelerini, temel kısımları ve görevleri açısından karşılaştırır.	1	1	0	100	
Kütle ve ağırlık kavramlarını karşılaştırır.	2	2	0	100	
Fiziksel anlamda yapılan işin, uygulanan kuvvet ve alınan yolla ilişkili olduğunu açıklar.	3	3	0	100	
Kütleyle etki eden yer çekimi kuvvetini ağırlık olarak adlandırır.	1	1	0	100	
Kinetik ve potansiyel enerji türlerinin birbirine dönüşümünden hareketle enerjinin bulunduğu sonucunu çıkarır.	2	2	0	100	
Atomun yapısını ve yapısındaki temel parçacıklarını söyler.	2	2	0	100	
Geçmişten günümüze atom kavramı ile ilgili düşüncelerin nasıl değiştiğini sorgular.	1	1	0	100	
Hava veya su direncinin etkisini azaltmaya yönelik bir araç tasarlar.	1	1	0	100	
Çeşitli molekül modelleri oluşturarak sunar.	1	1	0	100	

SONUÇ BELGESİ											
İSTANBUL / BEYLİKDÜZÜ / DÜNYA ETÜT MERKEZİ											
Öğrenci					Numara		Sınıf				
BADE FARSAK					0						
Puan Türü	Puan	Genel Ortalama	Dereceler								
			Snf	Kurum	İlçe	İl	Genel				
LGS	▲ 427,576	306,550	12	16	16	54	852				
Katılımlar:			36	58	87	852	9180				
Ders	Soru	Doğru	Yanlış	Net	Başarı %	Sınıf Ort.	Kurum Ort.	Genel Ort.			
Türkçe	20	14	6	12,00	60	▲ 11,35	▲ 10,94	▲ 7,12			
SOSYAL BİLGİLER	10	7	3	6,00	60	▼ 8,27	▼ 7,99	▲ 5,63			
Din K.ve A.B.	10	8	2	7,33	73	▼ 8,11	▼ 7,38	▲ 5,73			
İngilizce	10	8	2	7,33	73	▲ 7,26	▲ 7,20	▲ 3,62			
Matematik	20	17	3	16,00	80	▲ 12,54	▲ 11,36	▲ 6,26			
Fen	20	19	1	18,67	93	▲ 12,39	▲ 11,95	▲ 6,74			
Toplam:		90	73	17	67,33	75	▲ 59,92	▲ 56,82	▲ 35,10		
Soru No	12345678901234567890										
Sözel (TÜR)	BbbCDAdDADbBcCABABbC										
Cevap Anh.	A BDACDACDADbBCABACC										
Sözel (SOS)	DCDBADddAb										
Cevap Anh.	A DCDBADCBAA										
Sözel (DİN)	ACDAABAbdD										
Cevap Anh.	A ACDAABACAD										
Sözel (İNG)	DCcCADBCAd										
Cevap Anh.	A DCBCADBCAA										
Sayısal (MAT)	DDAACBDCBAbABDDdCdC										
Cevap Anh.	A DDAACBDCBAbABDDACDDB										
Sayısal (FEN)	DADBDBACADbDCDCAACaA										
Cevap Anh.	A DADBDBACADbDCDCAACBA										

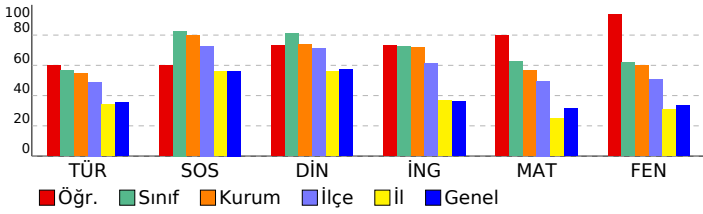

7. SINIF SÜREÇ İZLEME VE DEĞERLENDİRME - 3 (2024-2025)									
DERSLERE GÖRE ANALİZ									
Sözel (TÜR)									
Türkçe	S	D	Y	B%					
Bilgilendirici metin yazar.	1	1	0	100					
Yazdıklarını düzenler.	2	1	1	50					
Metinle ilgili soruları cevaplar.	1	0	1	0					
Okudukları ile ilgili çıkarımlarda bulunur.	1	1	0	100					
Yazdıklarında yabancı dillerden alınmış, dilimize henüz yerleşmemiş kelimelerin Türkçelerini kullanır.	1	1	0	100					
Çekim eklerinin işlevlerini ayırt eder.	1	1	0	100					
Metindeki yardımcı fikirleri belirler.	1	0	1	0					
Zarfların metnin anlamına olan katkısını açıklar.	1	1	0	100					
Metindeki anlatım biçimlerini belirler.	1	1	0	100					
Metnin içeriğine uygun başlık/başlıklar belirler.	1	1	0	100					
Metnin içeriğini yorumlar.	1	1	0	100					
Deyim ve atasözlerinin metne katkısını belirler.	1	0	1	0					
Görsellerle ilgili soruları cevaplar.	1	0	1	0					
Metin türlerini ayırt eder.	1	1	0	100					
Metindeki hikâye unsurlarını belirler.	1	1	0	100					
Basit, türemiş ve birleşik filleri ayırt eder.	1	1	0	100					
Bir işi işlem basamaklarına göre yazar.	1	1	0	100					
Kelimeleri anlamlarına uygun kullanır.	1	0	1	0					
Grafik, tablo ve çizelgeyle sunulan bilgileri yorumlar.	1	1	0	100					
Sözel (SOS)									
SOSYAL BİLGİLER	S	D	Y	B%					
Bireysel ve toplumsal ilişkilerde olumlu iletişim yollarını kullanır.	1	1	0	100					
Medyanın sosyal değişim ve etkileşimdeki rolünü tartışır.	2	2	0	100					
Osmanlı Devleti'nin siyasi gücü olarak ortaya çıkış sürecini ve bu süreci etkileyen faktörleri açıklar.	1	1	0	100					
Osmanlı Devleti'nin fetih siyasetini örnekler üzerinden analiz eder.	1	1	0	100					
Avrupa'daki gelişmelerle bağlantılı olarak Osmanlı Devleti'ni değişime zorlayan süreçleri kavrar.	1	1	0	100					
Osmanlı Devleti'nde islahat hareketleri sonucu ortaya çıkan kurumlardan hareketle toplumsal ve ekonomik değişim	1	0	1	0					
Osmanlı kültür, sanat ve estetik anlayışına örnekler verir.	1	0	1	0					
Örnek incelemeler yoluyla geçmişten günümüze, yerleşmeyi etkileyen faktörler hakkında çıkarımlarda bulunur.	1	1	0	100					
Türkiye'de nüfusunu dağılımını etkileyen faktörlerden hareketle Türkiye'nin demografik özelliklerini yorumlar.	1	0	1	0					
Sözel (DİN)									
Din K.ve A.B.	S	D	Y	B%					
Melekleri özellikleri ve görevlerine göre sınıflandırır.	2	2	0	100					
Ahret hayatının aşamalarını açıklar.	1	1	0	100					
Dünya hayatı ile ahiret hayatı arasındaki ilişkiyi yorumlar.	1	1	0	100					
Hz. İsa'nın (a.s.) hayatını ana hatlarıyla tanıtır.	1	1	0	100					
İslam'da hac ibadetinin önemini ayet ve hadisler ışığında yorumlar.	2	2	0	100					
Kurban ibadetini İslam'ın yardımlaşma ve dayanışmaya verdiği önem açısından değerlendirir.	2	0	2	0					
Hz. İsmail'in (a.s.) hayatını ana hatlarıyla tanıtır.	1	1	0	100					
Sözel (İNG)									
İngilizce	S	D	Y	B%					
Students will be able to understand clear, standard speech on appearances and personalities.	2	2	0	100					
Students will be able to write simple pieces to compare people.	1	1	0	100					
Students will be able to talk about routines/daily activities by using frequency adverbs and giving explanations and	1	0	1	0					
Students will be able to describe past events and experiences.	2	2	0	100					
Students will be able to understand short and simple texts on sports.	1	1	0	100					
Students will be able to write pieces about routines/daily activities by using frequency adverbs.	1	1	0	100					
Students will be able to identify the names of wild animals in simple oral texts.	1	1	0	100					
Students will be able to make simple suggestions.	1	0	1	0					
Sayısal (MAT)									
Matematik	S	D	Y	B%					
Rasyonel sayılarla toplama ve çıkarma işlemlerini yapar.	2	1	1	50					
Rasyonel sayıların kare ve küplerini hesaplar.	1	1	0	100					
Tam sayılarla çarpma ve bölme işlemlerini yapar.	3	3	0	100					
Rasyonel sayılarla çarpma ve bölme işlemlerini yapar.	4	3	1	75					
Eşitliğin korunumu ilkesini anlar.	1	1	0	100					
Cebirsel ifadelerle toplama ve çıkarma işlemleri yapar.	6	5	1	83					
Rasyonel sayılarla işlem yapmayı gerektiren problemleri çözer.	1	1	0	100					
Sayı örüntülerinin kuralını harfle ifade eder, kuralı harfle ifade edilen örüntünün istenilen terimini bulur.	1	1	0	100					
Birinci dereceden bir bilinmeyenli denklemi tanıtır ve verilen gerçek hayat durumlarına uygun birinci dereceden bir l	1	1	0	100					
Sayısal (FEN)									
Fen	S	D	Y	B%					
Uzay teknolojilerini açıklar.	1	1	0	100					
Evren kavramını açıklar.	1	1	0	100					
Enerjiyi iş kavramı ile ilişkilendirerek, kinetik ve potansiyel enerji olarak sınıflandırır.	2	2	0	100					
Mayozun canlılar için önemini açıklar.	1	1	0	100					
Mayoz ve mitoz arasındaki farkları karşılaştırır.	1	1	0	100					
Hayvan ve bitki hücrelerini, temel kısımları ve görevleri açısından karşılaştırır.	1	1	0	100					
Kütle ve ağırlık kavramlarını karşılaştırır.	2	2	0	100					
Fiziksel anlamda yapılan işin, uygulanan kuvvet ve alınan yolla ilişkili olduğunu açıklar.	3	3	0	100					
Kütleyle etki eden yer çekimi kuvvetini ağırlık olarak adlandırır.	1	1	0	100					
Kinetik ve potansiyel enerji türlerinin birbirine dönüşümünden hareketle enerjinin bulunduğu sonucunu çıkarır.	2	2	0	100					
Atomun yapısını ve yapısındaki temel parçacıklarını söyler.	2	1	1	50					
Geçmişten günümüze atom kavramı ile ilgili düşüncelerin nasıl değiştiğini sorgular.	1	1	0	100					
Hava veya su direncinin etkisini azaltmaya yönelik bir araç tasarlar.	1	1	0	100					
Çeşitli molekül modelleri oluşturarak sunar.	1	1	0	100					

SONUÇ BELGESİ									
İSTANBUL / BEYLİKDÜZÜ / DÜNYA ETÜT MERKEZİ									
Öğrenci					Numara		Sınıf		
BEREN TURNA					0				
Puan Türü	Puan	Genel Ortalama	Dereceler						
			Snf	Kurum	İlçe	İl	Genel		
LGS	▲ 424,373	306,550	14	18	18	64	941		
Katılımlar:			36	58	87	852	9180		
Ders	Soru	Doğru	Yanlış	Net	Başarı %	Sınıf Ort.	Kurum Ort.	Genel Ort.	
Türkçe	20	16	4	14,67	73	▲ 11,35	▲ 10,94	▲ 7,12	
SOSYAL BİLGİLER	10	9	1	8,67	87	▲ 8,27	▲ 7,99	▲ 5,63	
Din K.ve A.B.	10	9	0	9,00	90	▲ 8,11	▲ 7,38	▲ 5,73	
İngilizce	10	7	3	6,00	60	▼ 7,26	▼ 7,20	▲ 3,62	
Matematik	20	18	2	17,33	87	▲ 12,54	▲ 11,36	▲ 6,26	
Fen	20	14	6	12,00	60	▼ 12,39	▲ 11,95	▲ 6,74	
Toplam:		90	73	16	67,67	▲ 59,92	▲ 56,82	▲ 35,10	
Soru No	12345678901234567890								
Sözel (TÜR)	BDACDADADBBBCAaAbBc								
Cevap Anh.	A BDACDADADBBBCABACC								
Sözel (SOS)	DCDBADCGAA								
Cevap Anh.	A DCDBADCBAA								
Sözel (DİN)	ACDAABA AD								
Cevap Anh.	A ACDAABACAD								
Sözel (İNG)	DCcCdDdCAA								
Cevap Anh.	A DCBCADBCAA								
Sayısal (MAT)	DDAACBDCaAbdBDDACDDB								
Cevap Anh.	A DDAACBDCBAbABDDACDDB								
Sayısal (FEN)	cADBcBACADdDCaCdcCBA								
Cevap Anh.	A DADBDBACADBDCCAACBA								

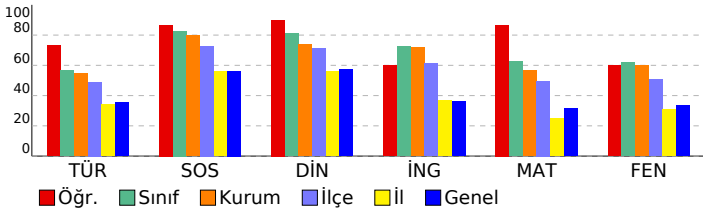

7. SINIF SÜREÇ İZLEME VE DEĞERLENDİRME - 3 (2024-2025)									
DERSLERE GÖRE ANALİZ									
Sözel (TÜR)									
Türkçe S D Y B%									
Bilgilendirici metin yazar. 1 1 0 100									
Yazdıklarını düzenler. 2 2 0 100									
Metinle ilgili soruları cevaplar. 1 1 0 100									
Okudukları ile ilgili çıkarımlarda bulunur. 1 1 0 100									
Yazdıklarında yabancı dillerden alınmış, dilimize henüz yerleşmemiş kelimelerin Türkçelerini kullanır. 1 1 0 100									
Çekim eklerinin işlevlerini ayırt eder. 1 1 0 100									
Metindeki yardımcı fikirleri belirler. 1 0 1 0									
Zarfların metnin anlamına olan katkısını açıklar. 1 1 0 100									
Metindeki anlatım biçimlerini belirler. 1 1 0 100									
Metnin içeriğine uygun başlık/başlıklar belirler. 1 1 0 100									
Metnin içeriğini yorumlar. 1 1 0 100									
Deyim ve atasözlerinin metne katkısını belirler. 1 0 1 0									
Görsellerle ilgili soruları cevaplar. 1 1 0 100									
Metin türlerini ayırt eder. 1 1 0 100									
Metindeki hikâye unsurlarını belirler. 1 1 0 100									
Basit, türemiş ve birleşik filleri ayırt eder. 1 0 1 0									
Bir işi işlem basamaklarına göre yazar. 1 1 0 100									
Kelimeleri anlamlarına uygun kullanır. 1 0 1 0									
Grafik, tablo ve çizelgeyle sunulan bilgileri yorumlar. 1 1 0 100									
Sözel (SOS)									
SOSYAL BİLGİLER S D Y B%									
Bireysel ve toplumsal ilişkilerde olumlu iletişim yollarını kullanır. 1 1 0 100									
Medyanın sosyal değişim ve etkileşimdeki rolünü tartışır. 2 2 0 100									
Osmanlı Devleti'nin siyasi gücü olarak ortaya çıkış sürecini ve bu süreci etkileyen faktörleri açıklar. 1 1 0 100									
Osmanlı Devleti'nin fetih siyasetini örnekler üzerinden analiz eder. 1 1 0 100									
Avrupa'daki gelişmelerle bağlantılı olarak Osmanlı Devleti'ni değişime zorlayan süreçleri kavrar. 1 1 0 100									
Osmanlı Devleti'nde islahat hareketleri sonucu ortaya çıkan kurumlardan hareketle toplumsal ve ekonomik değişim hakkında bilgi verir. 1 1 0 100									
Osmanlı kültür, sanat ve estetik anlayışına örnekler verir. 1 0 1 0									
Örnek incelemeler yoluyla geçmişten günümüze, yerleşmeyi etkileyen faktörler hakkında çıkarımlarda bulunur. 1 1 0 100									
Türkiye'de nüfusunu dağılımını etkileyen faktörlerden hareketle Türkiye'nin demografik özelliklerini yorumlar. 1 1 0 100									
Sözel (DİN)									
Din K.ve A.B. S D Y B%									
Melekleri özellikleri ve görevlerine göre sınıflandırır. 2 2 0 100									
Ahiret hayatının aşamalarını açıklar. 1 1 0 100									
Dünya hayatı ile ahiret hayatı arasındaki ilişkiyi yorumlar. 1 1 0 100									
Hz. İsa'nın (a.s.) hayatını ana hatlarıyla tanıtır. 1 1 0 100									
İslam'da hac ibadetinin önemini ayet ve hadisler ışığında yorumlar. 2 2 0 100									
Kurban ibadetini İslam'ın yardımlaşma ve dayanışmaya verdiği önem açısından değerlendirir. 2 1 0 50									
Hz. İsmail'in (a.s.) hayatını ana hatlarıyla tanıtır. 1 1 0 100									
Sözel (İNG)									
İngilizce S D Y B%									
Students will be able to understand clear, standard speech on appearances and personalities. 2 2 0 100									
Students will be able to write simple pieces to compare people. 1 1 0 100									
Students will be able to talk about routines/daily activities by using frequency adverbs and giving explanations and descriptions. 1 0 1 0									
Students will be able to describe past events and experiences. 2 1 1 50									
Students will be able to understand short and simple texts on sports. 1 0 1 0									
Students will be able to write pieces about routines/daily activities by using frequency adverbs. 1 1 0 100									
Students will be able to identify the names of wild animals in simple oral texts. 1 1 0 100									
Students will be able to make simple suggestions. 1 1 0 100									
Sayısal (MAT)									
Matematik S D Y B%									
Rasyonel sayılarla toplama ve çıkarma işlemlerini yapar. 2 2 0 100									
Rasyonel sayıların kare ve küplerini hesaplar. 1 1 0 100									
Tam sayılarla çarpma ve bölme işlemlerini yapar. 3 3 0 100									
Rasyonel sayılarla çarpma ve bölme işlemlerini yapar. 4 3 1 75									
Eşitliğin korunumu ilkesini anlar. 1 1 0 100									
Cebirsel ifadelerle toplama ve çıkarma işlemleri yapar. 6 6 0 100									
Rasyonel sayılarla işlem yapmayı gerektiren problemleri çözer. 1 0 1 0									
Sayı örüntülerinin kuralını harfle ifade eder, kuralı harfle ifade edilen örüntünün istenilen terimini bulur. 1 1 0 100									
Birinci dereceden bir bilinmeyenli denklemleri tanıtır ve verilen gerçek hayat durumlarına uygun birinci dereceden bir denklemleri çözer. 1 1 0 100									
Sayısal (FEN)									
Fen S D Y B%									
Uzay teknolojilerini açıklar. 1 0 1 0									
Evren kavramını açıklar. 1 1 0 100									
Enerjiyi iş kavramı ile ilişkilendirerek, kinetik ve potansiyel enerji olarak sınıflandırır. 2 2 0 100									
Mayozun canlılar için önemini açıklar. 1 1 0 100									
Mayoz ve mitoz arasındaki farkları karşılaştırır. 1 0 1 0									
Hayvan ve bitki hücrelerini, temel kısımları ve görevleri açısından karşılaştırır. 1 1 0 100									
Kütle ve ağırlık kavramlarını karşılaştırır. 2 2 0 100									
Fiziksel anlamda yapılan işin, uygulanan kuvvet ve alınan yolla ilişkili olduğunu açıklar. 3 2 1 67									
Kütleyle etki eden yer çekimi kuvvetini ağırlık olarak adlandırır. 1 1 0 100									
Kinetik ve potansiyel enerji türlerinin birbirine dönüşümünden hareketle enerjinin korunduğunu sonucunu çıkarır. 2 1 1 50									
Atomun yapısını ve yapısındaki temel parçacıklarını söyler. 2 2 0 100									
Geçmişten günümüze atom kavramı ile ilgili düşüncelerin nasıl değiştiğini sorgular. 1 0 1 0									
Hava veya su direncinin etkisini azaltmaya yönelik bir araç tasarlar. 1 0 1 0									
Çeşitli molekül modelleri oluşturarak sunar. 1 1 0 100									

SONUÇ BELGESİ									
İSTANBUL / BEYLİKDÜZÜ / DÜNYA ETÜT MERKEZİ									
Öğrenci					Numara		Sınıf		
BEYZA KARACASU					0				
Puan Türü	Puan	Genel Ortalama	Dereceler						
			Snf	Kurum	İlçe	İl	Genel		
LGS	▲ 354,219	306,550	26	39	48	211	2899		
Katılımlar:			36	58	87	852	9180		
Ders	Soru	Doğru	Yanlış	Net	Başarı %	Sınıf Ort.	Kurum Ort.	Genel Ort.	
Türkçe	20	14	6	12,00	60	▲ 11,35	▲ 10,94	▲ 7,12	
SOSYAL BİLGİLER	10	10	0	10,00	100	▲ 8,27	▲ 7,99	▲ 5,63	
Din K.ve A.B.	10	9	0	9,00	90	▲ 8,11	▲ 7,38	▲ 5,73	
İngilizce	10	8	2	7,33	73	▲ 7,26	▲ 7,20	▲ 3,62	
Matematik	20	12	5	10,33	52	▼ 12,54	▼ 11,36	▲ 6,26	
Fen	20	8	12	4,00	20	▼ 12,39	▼ 11,95	▼ 6,74	
Toplam:		90	61	25	52,67	▼ 59,92	▼ 56,82	▲ 35,10	
Soru No	12345678901234567890								
Sözel (TÜR)	cDbCdbdDacBDBCABAbCc								
Cevap Anh.	A BDACDACDADBDBCABABCC								
Sözel (SOS)	DCDBADCBA								
Cevap Anh.	A DCDBADCBA								
Sözel (DİN)	ACDAABA AD								
Cevap Anh.	A ACDAABACAD								
Sözel (İNG)	DCcCADCBA								
Cevap Anh.	A DCBCADCBA								
Sayısal (MAT)	DDc CdDCBAbD DDcCbD								
Cevap Anh.	A DDAACBDCBAbBDDACDCB								
Sayısal (FEN)	cAbdDBbdAaccDCACacd								
Cevap Anh.	A DADBDBACADBDCAACBA								

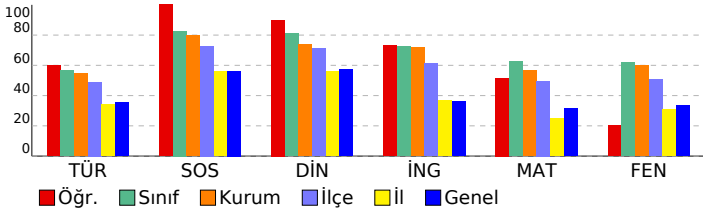

7. SINIF SÜREÇ İZLEME VE DEĞERLENDİRME - 3 (2024-2025)									
DERSLERE GÖRE ANALİZ									
Sözel (TÜR)									
Türkçe S D Y B%									
Bilgilendirici metin yazar. 1 0 1 0									
Yazdıklarını düzenler. 2 2 0 100									
Metinle ilgili soruları cevaplar. 1 0 1 0									
Okudukları ile ilgili çıkarımlarda bulunur. 1 1 0 100									
Yazdıklarında yabancı dillerden alınmış, dilimize henüz yerleşmemiş kelimelerin Türkçelerini kullanır. 1 1 0 100									
Çekim eklerinin işlevlerini ayırt eder. 1 0 1 0									
Metindeki yardımcı fikirleri belirler. 1 0 1 0									
Zarfların metnin anlamına olan katkısını açıklar. 1 1 0 100									
Metindeki anlatım biçimlerini belirler. 1 1 0 100									
Metnin içeriğine uygun başlık/başlıklar belirler. 1 0 1 0									
Metnin içeriğini yorumlar. 1 1 0 100									
Deyim ve atasözlerinin metne katkısını belirler. 1 1 0 100									
Görsellerle ilgili soruları cevaplar. 1 1 0 100									
Metin türlerini ayırt eder. 1 1 0 100									
Metindeki hikâye unsurlarını belirler. 1 1 0 100									
Basit, türemiş ve birleşik filleri ayırt eder. 1 1 0 100									
Bir işi işlem basamaklarına göre yazar. 1 1 0 100									
Kelimeleri anlamlarına uygun kullanır. 1 0 1 0									
Grafik, tablo ve çizelgeyle sunulan bilgileri yorumlar. 1 1 0 100									
Sözel (SOS)									
SOSYAL BİLGİLER S D Y B%									
Bireysel ve toplumsal ilişkilerde olumlu iletişim yollarını kullanır. 1 1 0 100									
Medyanın sosyal değişim ve etkileşimdeki rolünü tartışır. 2 2 0 100									
Osmanlı Devleti'nin siyasi gücü olarak ortaya çıkış sürecini ve bu süreci etkileyen faktörleri açıklar. 1 1 0 100									
Osmanlı Devleti'nin fetih siyasetini örnekler üzerinden analiz eder. 1 1 0 100									
Avrupa'daki gelişmelerle bağlantılı olarak Osmanlı Devleti'ni değişime zorlayan süreçleri kavrar. 1 1 0 100									
Osmanlı Devleti'nde islahat hareketleri sonucu ortaya çıkan kurumlardan hareketle toplumsal ve ekonomik değişim hakkında yorumlar. 1 1 0 100									
Osmanlı kültür, sanat ve estetik anlayışına örnekler verir. 1 1 0 100									
Örnek incelemeler yoluyla geçmişten günümüze, yerleşmeyi etkileyen faktörler hakkında çıkarımlarda bulunur. 1 1 0 100									
Türkiye'de nüfusunu dağılımını etkileyen faktörlerden hareketle Türkiye'nin demografik özelliklerini yorumlar. 1 1 0 100									
Sözel (DİN)									
Din K.ve A.B. S D Y B%									
Melekleri özellikleri ve görevlerine göre sınıflandırır. 2 2 0 100									
Ahiret hayatının aşamalarını açıklar. 1 1 0 100									
Dünya hayatı ile ahiret hayatı arasındaki ilişkiyi yorumlar. 1 1 0 100									
Hz. İsa'nın (a.s.) hayatını ana hatlarıyla tanıtır. 1 1 0 100									
İslam'da hac ibadetinin önemini ayet ve hadisler ışığında yorumlar. 2 2 0 100									
Kurban ibadetini İslam'ın yardımlaşma ve dayanışmaya verdiği önem açısından değerlendirir. 2 1 0 50									
Hz. İsmail'in (a.s.) hayatını ana hatlarıyla tanıtır. 1 1 0 100									
Sözel (İNG)									
İngilizce S D Y B%									
Students will be able to understand clear, standard speech on appearances and personalities. 2 2 0 100									
Students will be able to write simple pieces to compare people. 1 1 0 100									
Students will be able to talk about routines/daily activities by using frequency adverbs and giving explanations and descriptions. 1 0 1 0									
Students will be able to describe past events and experiences. 2 2 0 100									
Students will be able to understand short and simple texts on sports. 1 1 0 100									
Students will be able to write pieces about routines/daily activities by using frequency adverbs. 1 1 0 100									
Students will be able to identify the names of wild animals in simple oral texts. 1 1 0 100									
Students will be able to make simple suggestions. 1 0 1 0									
Sayısal (MAT)									
Matematik S D Y B%									
Rasyonel sayılarla toplama ve çıkarma işlemlerini yapar. 2 2 0 100									
Rasyonel sayıların kare ve küplerini hesaplar. 1 1 0 100									
Tam sayılarla çarpma ve bölme işlemlerini yapar. 3 2 1 67									
Rasyonel sayılarla çarpma ve bölme işlemlerini yapar. 4 1 1 25									
Eşitliğin korunumu ilkesini anlar. 1 1 0 100									
Cebirsel ifadelerle toplama ve çıkarma işlemleri yapar. 6 4 2 67									
Rasyonel sayılarla işlem yapmayı gerektiren problemleri çözer. 1 1 0 100									
Sayı örüntülerinin kuralını harfle ifade eder, kuralı harfle ifade edilen örüntünün istenilen terimini bulur. 1 0 0 0									
Birinci dereceden bir bilinmeyenli denklemleri tanıtır ve verilen gerçek hayat durumlarına uygun birinci dereceden bir denklemleri çözer. 1 0 1 0									
Sayısal (FEN)									
Fen S D Y B%									
Uzay teknolojilerini açıklar. 1 0 1 0									
Evren kavramını açıklar. 1 1 0 100									
Enerjiyi iş kavramı ile ilişkilendirerek, kinetik ve potansiyel enerji olarak sınıflandırır. 2 1 1 50									
Mayozun canlılar için önemini açıklar. 1 0 1 0									
Mayoz ve mitoz arasındaki farkları karşılaştırır. 1 1 0 100									
Hayvan ve bitki hücrelerini, temel kısımları ve görevleri açısından karşılaştırır. 1 1 0 100									
Kütle ve ağırlık kavramlarını karşılaştırır. 2 0 2 0									
Fiziksel anlamda yapılan işin, uygulanan kuvvet ve alınan yolla ilişkili olduğunu açıklar. 3 1 2 33									
Kütleyle etki eden yer çekimi kuvvetini ağırlık olarak adlandırır. 1 0 1 0									
Kinetik ve potansiyel enerji türlerinin birbirine dönüşümünden hareketle enerjinin korunduğunu sonucunu çıkarır. 2 0 2 0									
Atomun yapısını ve yapısındaki temel parçacıklarını söyler. 2 1 1 50									
Geçmişten günümüze atom kavramı ile ilgili düşüncelerin nasıl değiştiğini sorgular. 1 1 0 100									
Hava veya su direncinin etkisini azaltmaya yönelik bir araç tasarlar. 1 1 0 100									
Çeşitli molekül modelleri oluşturarak sunar. 1 0 1 0									

SONUÇ BELGESİ								
İSTANBUL / BEYLİKDÜZÜ / DÜNYA ETÜT MERKEZİ								
Öğrenci			Numara		Sınıf			
ÇAĞAN DEĞER			0					
Puan Türü	Puan	Genel Ortalama	Dereceler					
			Snf	Kurum	İlçe	İl	Genel	
LGS	▲ 440,876	306,550	8	10	10	29	562	
Katılımlar:			36	58	87	852	9180	
Ders	Soru	Doğru	Yanlış	Net	Başarı %	Sınıf Ort.	Kurum Ort.	Genel Ort.
Türkçe	20	16	3	15,00	75	▲ 11,35	▲ 10,94	▲ 7,12
SOSYAL BİLGİLER	10	8	2	7,33	73	▼ 8,27	▼ 7,99	▲ 5,63
Din K.ve A.B.	10	10	0	10,00	100	▲ 8,11	▲ 7,38	▲ 5,73
İngilizce	10	8	2	7,33	73	▲ 7,26	▲ 7,20	▲ 3,62
Matematik	20	16	4	14,67	73	▲ 12,54	▲ 11,36	▲ 6,26
Fen	20	19	1	18,67	93	▲ 12,39	▲ 11,95	▲ 6,74
Toplam:		90	77	12	73,00	81	▲ 59,92	▲ 35,10
Soru No	12345678901234567890							
Sözel (TÜR)	BbbCDAdDADBDDBCC							
Cevap Anh.	A BDACDADDBCCABACC							
Sözel (SOS)	DCDBdDCdAA							
Cevap Anh.	A DCDBADCBAA							
Sözel (DİN)	ACDAABACAD							
Cevap Anh.	A ACDAABACAD							
Sözel (İNG)	DCaaADBCAA							
Cevap Anh.	A DCBCADBCAA							
Sayısal (MAT)	DcAACcDCBAdABDDACCDa							
Cevap Anh.	A DDAACBDCBABDDACCD							
Sayısal (FEN)	DADBDBACADBDCCAdCBA							
Cevap Anh.	A DADBDBACADBDCCAAACBA							

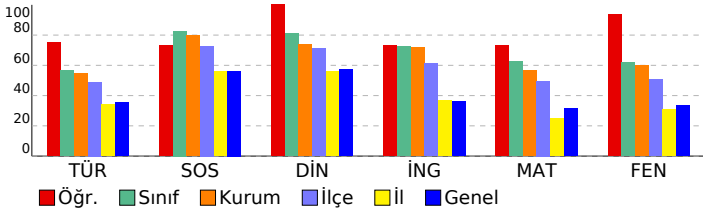

7. SINIF SÜREÇ İZLEME VE DEĞERLENDİRME - 3 (2024-2025)					
DERSLERE GÖRE ANALİZ					
Sözel (TÜR)					
Türkçe	S	D	Y	B%	
Bilgilendirici metin yazar.	1	1	0	100	
Yazdıklarını düzenler.	2	0	1	0	
Metinle ilgili soruları cevaplar.	1	0	1	0	
Okudukları ile ilgili çıkarımlarda bulunur.	1	1	0	100	
Yazdıklarında yabancı dillerden alınmış, dilimize henüz yerleşmemiş kelimelerin Türkçelerini kullanır.	1	1	0	100	
Çekim eklerinin işlevlerini ayırt eder.	1	1	0	100	
Metindeki yardımcı fikirleri belirler.	1	0	1	0	
Zarfların metnin anlamına olan katkısını açıklar.	1	1	0	100	
Metindeki anlatım biçimlerini belirler.	1	1	0	100	
Metnin içeriğine uygun başlık/başlıklar belirler.	1	1	0	100	
Metnin içeriğini yorumlar.	1	1	0	100	
Deyim ve atasözlerinin metne katkısını belirler.	1	1	0	100	
Görsellerle ilgili soruları cevaplar.	1	1	0	100	
Metin türlerini ayırt eder.	1	1	0	100	
Metindeki hikâye unsurlarını belirler.	1	1	0	100	
Basit, türemiş ve birleşik filleri ayırt eder.	1	1	0	100	
Bir işi işlem basamaklarına göre yazar.	1	1	0	100	
Kelimeleri anlamlarına uygun kullanır.	1	1	0	100	
Grafik, tablo ve çizelgeyle sunulan bilgileri yorumlar.	1	1	0	100	
Sözel (SOS)					
SOSYAL BİLGİLER	S	D	Y	B%	
Bireysel ve toplumsal ilişkilerde olumlu iletişim yollarını kullanır.	1	1	0	100	
Medyanın sosyal değişim ve etkileşimdeki rolünü tartışır.	2	1	1	50	
Osmanlı Devleti'nin siyasi gücü olarak ortaya çıkış sürecini ve bu süreci etkileyen faktörleri açıklar.	1	1	0	100	
Osmanlı Devleti'nin fetih siyasetini örnekler üzerinden analiz eder.	1	1	0	100	
Avrupa'daki gelişmelerle bağlantılı olarak Osmanlı Devleti'ni değişime zorlayan süreçleri kavrar.	1	1	0	100	
Osmanlı Devleti'nde islahat hareketleri sonucu ortaya çıkan kurumlardan hareketle toplumsal ve ekonomik değişim	1	1	0	100	
Osmanlı kültür, sanat ve estetik anlayışına örnekler verir.	1	0	1	0	
Örnek incelemeler yoluyla geçmişten günümüze, yerleşmeyi etkileyen faktörler hakkında çıkarımlarda bulunur.	1	1	0	100	
Türkiye'de nüfusunu dağılımını etkileyen faktörlerden hareketle Türkiye'nin demografik özelliklerini yorumlar.	1	1	0	100	
Sözel (DİN)					
Din K.ve A.B.	S	D	Y	B%	
Melekleri özellikleri ve görevlerine göre sınıflandırır.	2	2	0	100	
Ahret hayatının aşamalarını açıklar.	1	1	0	100	
Dünya hayatı ile ahiret hayatı arasındaki ilişkiyi yorumlar.	1	1	0	100	
Hz. İsa'nın (a.s.) hayatını ana hatlarıyla tanıtır.	1	1	0	100	
İslam'da hac ibadetinin önemini ayet ve hadisler ışığında yorumlar.	2	2	0	100	
Kurban ibadetini İslam'ın yardımlaşma ve dayanışmaya verdiği önem açısından değerlendirir.	2	2	0	100	
Hz. İsmail'in (a.s.) hayatını ana hatlarıyla tanıtır.	1	1	0	100	
Sözel (İNG)					
İngilizce	S	D	Y	B%	
Students will be able to understand clear, standard speech on appearances and personalities.	2	2	0	100	
Students will be able to write simple pieces to compare people.	1	1	0	100	
Students will be able to talk about routines/daily activities by using frequency adverbs and giving explanations and	1	0	1	0	
Students will be able to describe past events and experiences.	2	1	1	50	
Students will be able to understand short and simple texts on sports.	1	1	0	100	
Students will be able to write pieces about routines/daily activities by using frequency adverbs.	1	1	0	100	
Students will be able to identify the names of wild animals in simple oral texts.	1	1	0	100	
Students will be able to make simple suggestions.	1	1	0	100	
Sayısal (MAT)					
Matematik	S	D	Y	B%	
Rasyonel sayılarla toplama ve çıkarma işlemlerini yapar.	2	2	0	100	
Rasyonel sayıların kare ve küplerini hesaplar.	1	0	1	0	
Tam sayılarla çarpma ve bölme işlemlerini yapar.	3	2	1	67	
Rasyonel sayılarla çarpma ve bölme işlemlerini yapar.	4	3	1	75	
Eşitliğin korunumu ilkesini anlar.	1	1	0	100	
Cebirsel ifadelerle toplama ve çıkarma işlemleri yapar.	6	5	1	83	
Rasyonel sayılarla işlem yapmayı gerektiren problemleri çözer.	1	1	0	100	
Sayı örüntülerinin kuralını harfle ifade eder, kuralı harfle ifade edilen örüntünün istenilen terimini bulur.	1	1	0	100	
Birinci dereceden bir bilinmeyenli denklemleri tanıtır ve verilen gerçek hayat durumlarına uygun birinci dereceden bir t	1	1	0	100	
Sayısal (FEN)					
Fen	S	D	Y	B%	
Uzay teknolojilerini açıklar.	1	1	0	100	
Evren kavramını açıklar.	1	1	0	100	
Enerjiyi iş kavramı ile ilişkilendirerek, kinetik ve potansiyel enerji olarak sınıflandırır.	2	2	0	100	
Mayozun canlılar için önemini açıklar.	1	1	0	100	
Mayoz ve mitoz arasındaki farkları karşılaştırır.	1	1	0	100	
Hayvan ve bitki hücrelerini, temel kısımları ve görevleri açısından karşılaştırır.	1	1	0	100	
Kütle ve ağırlık kavramlarını karşılaştırır.	2	2	0	100	
Fiziksel anlamda yapılan işin, uygulanan kuvvet ve alınan yolla ilişkili olduğunu açıklar.	3	2	1	67	
Kütleyle etki eden yer çekimi kuvvetini ağırlık olarak adlandırır.	1	1	0	100	
Kinetik ve potansiyel enerji türlerinin birbirine dönüşümünden hareketle enerjinin bulunduğu sonucunu çıkarır.	2	2	0	100	
Atomun yapısını ve yapısındaki temel parçacıklarını söyler.	2	2	0	100	
Geçmişten günümüze atom kavramı ile ilgili düşüncelerin nasıl değiştiğini sorgular.	1	1	0	100	
Hava veya su direncinin etkisini azaltmaya yönelik bir araç tasarlar.	1	1	0	100	
Çeşitli molekül modelleri oluşturarak sunar.	1	1	0	100	

SONUÇ BELGESİ

İSTANBUL / BEYLİKDÜZÜ / DÜNYA ETÜT MERKEZİ

7. SINIF SÜREÇ İZLEME VE DEĞERLENDİRME - 3 (2024-2025)

DERSLERE GÖRE ANALİZ

Öğrenci	Numara	Sınıf
ÇINAR ASEFOĞ*	0	

Puan Türü	Puan	Genel Ortalama	Dereceler				
			Snf	Kurum	İlçe	İl	Genel
LGS	▲ 430,300	306,550	11	14	14	46	786
Katılımlar:			36	58	87	852	9180

Ders	Soru	Doğru	Yanlış	Net	Başarı %	Sınıf Ort.	Kurum Ort.	Genel Ort.	
Türkçe	20	14	6	12,00	60	▲ 11,35	▲ 10,94	▲ 7,12	
SOSYAL BİLGİLER	10	9	1	8,67	87	▲ 8,27	▲ 7,99	▲ 5,63	
Din K.ve A.B.	10	9	1	8,67	87	▲ 8,11	▲ 7,38	▲ 5,73	
İngilizce	10	10	0	10,00	100	▲ 7,26	▲ 7,20	▲ 3,62	
Matematik	20	19	1	18,67	93	▲ 12,54	▲ 11,36	▲ 6,26	
Fen	20	15	5	13,33	67	▲ 12,39	▲ 11,95	▲ 6,74	
Toplam:		90	76	14	71,33	79	▲ 59,92	▲ 56,82	▲ 35,10

Soru No	12345678901234567890
Sözel (TÜR)	BDbCDAaDADbBbCAadBbC
Cevap Anh.	A BDACDACDADbBbCABACC
Sözel (SOS)	DCcBADCBAa
Cevap Anh.	A DCDBADCBAa
Sözel (DİN)	ACcAABACAD
Cevap Anh.	A ACDAABACAD
Sözel (İNG)	DCBCADBCAA
Cevap Anh.	A DCBCADBCAA
Sayısal (MAT)	DDAACBDCBABAcdDDACDDB
Cevap Anh.	A DDAACBDCBABAcdDDACDDB
Sayısal (FEN)	DADBcBACADdDCDCaCaBd
Cevap Anh.	A DADBDBACADbDcDCAACBA

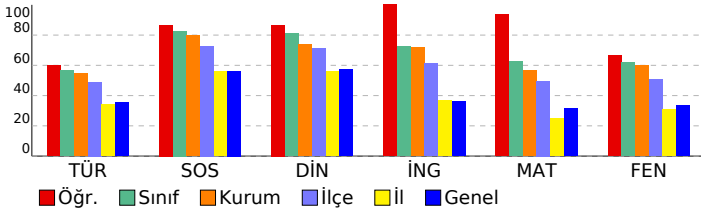

Sözel (TÜR)	S	D	Y	B%
Türkçe				
Bilgilendirici metin yazar.	1	1	0	100
Yazdıklarını düzenler.	2	1	1	50
Metinle ilgili soruları cevaplar.	1	0	1	0
Okudukları ile ilgili çıkarımlarda bulunur.	1	1	0	100
Yazdıklarında yabancı dillerden alınmış, dilimize henüz yerleşmemiş kelimelerin Türkçelerini kullanır.	1	1	0	100
Çekim eklerinin işlevlerini ayırt eder.	1	1	0	100
Metindeki yardımcı fikirleri belirler.	1	0	1	0
Zarfların metnin anlamına olan katkısını açıklar.	1	1	0	100
Metindeki anlatım biçimlerini belirler.	1	1	0	100
Metnin içeriğine uygun başlık/başlıklar belirler.	1	1	0	100
Metnin içeriğini yorumlar.	1	1	0	100
Deyim ve atasözlerinin metne katkısını belirler.	1	0	1	0
Görsellerle ilgili soruları cevaplar.	1	1	0	100
Metin türlerini ayırt eder.	1	1	0	100
Metindeki hikâye unsurlarını belirler.	1	1	0	100
Basit, türemiş ve birleşik filleri ayırt eder.	1	0	1	0
Bir işi işlem basamaklarına göre yazar.	1	1	0	100
Kelimeleri anlamlarına uygun kullanır.	1	0	1	0
Grafik, tablo ve çizelgeyle sunulan bilgileri yorumlar.	1	1	0	100

Sözel (SOS)	S	D	Y	B%
SOSYAL BİLGİLER				
Bireysel ve toplumsal ilişkilerde olumlu iletişim yollarını kullanır.	1	1	0	100
Medyanın sosyal değişim ve etkileşimdeki rolünü tartışır.	2	2	0	100
Osmanlı Devleti'nin siyasi gücü olarak ortaya çıkış sürecini ve bu süreci etkileyen faktörleri açıklar.	1	0	1	0
Osmanlı Devleti'nin fetih siyasetini örnekler üzerinden analiz eder.	1	1	0	100
Avrupa'daki gelişmelerle bağlantılı olarak Osmanlı Devleti'ni değişime zorlayan süreçleri kavrar.	1	1	0	100
Osmanlı Devleti'nde islahat hareketleri sonucu ortaya çıkan kurumlardan hareketle toplumsal ve ekonomik değişim	1	1	0	100
Osmanlı kültür, sanat ve estetik anlayışına örnekler verir.	1	1	0	100
Örnek incelemeler yoluyla geçmişten günümüze, yerleşmeyi etkileyen faktörler hakkında çıkarımlarda bulunur.	1	1	0	100
Türkiye'de nüfusunu dağılımını etkileyen faktörlerden hareketle Türkiye'nin demografik özelliklerini yorumlar.	1	1	0	100

Sözel (DİN)	S	D	Y	B%
Din K.ve A.B.				
Melekleri özellikleri ve görevlerine göre sınıflandırır.	2	2	0	100
Ahret hayatının aşamalarını açıklar.	1	0	1	0
Dünya hayatı ile ahiret hayatı arasındaki ilişkiyi yorumlar.	1	1	0	100
Hz. İsa'nın (a.s.) hayatını ana hatlarıyla tanıtır.	1	1	0	100
İslam'da hac ibadetinin önemini ayet ve hadisler ışığında yorumlar.	2	2	0	100
Kurban ibadetini İslam'ın yardımlaşma ve dayanışmaya verdiği önem açısından değerlendirir.	2	2	0	100
Hz. İsmail'in (a.s.) hayatını ana hatlarıyla tanıtır.	1	1	0	100

Sözel (İNG)	S	D	Y	B%
İngilizce				
Students will be able to understand clear, standard speech on appearances and personalities.	2	2	0	100
Students will be able to write simple pieces to compare people.	1	1	0	100
Students will be able to talk about routines/daily activities by using frequency adverbs and giving explanations and	1	1	0	100
Students will be able to describe past events and experiences.	2	2	0	100
Students will be able to understand short and simple texts on sports.	1	1	0	100
Students will be able to write pieces about routines/daily activities by using frequency adverbs.	1	1	0	100
Students will be able to identify the names of wild animals in simple oral texts.	1	1	0	100
Students will be able to make simple suggestions.	1	1	0	100

Sayısal (MAT)	S	D	Y	B%
Matematik				
Rasyonel sayılarla toplama ve çıkarma işlemlerini yapar.	2	2	0	100
Rasyonel sayıların kare ve küplerini hesaplar.	1	1	0	100
Tam sayılarla çarpma ve bölme işlemlerini yapar.	3	3	0	100
Rasyonel sayılarla çarpma ve bölme işlemlerini yapar.	4	4	0	100
Eşitliğin korunumu ilkesini anlar.	1	1	0	100
Cebirsel ifadelerle toplama ve çıkarma işlemleri yapar.	6	6	0	100
Rasyonel sayılarla işlem yapmayı gerektiren problemleri çözer.	1	1	0	100
Sayı örüntülerinin kuralını harfle ifade eder, kuralı harfle ifade edilen örüntünün istenilen terimini bulur.	1	0	1	0
Birinci dereceden bir bilinmeyenli denklemleri tanıtır ve verilen gerçek hayat durumlarına uygun birinci dereceden bir l	1	1	0	100

Sayısal (FEN)	S	D	Y	B%
Fen				
Uzay teknolojilerini açıklar.	1	1	0	100
Evren kavramını açıklar.	1	1	0	100
Enerjiyi iş kavramı ile ilişkilendirerek, kinetik ve potansiyel enerji olarak sınıflandırır.	2	2	0	100
Mayozun canlılar için önemini açıklar.	1	1	0	100
Mayoz ve mitoz arasındaki farkları karşılaştırır.	1	0	1	0
Hayvan ve bitki hücrelerini, temel kısımları ve görevleri açısından karşılaştırır.	1	1	0	100
Kütle ve ağırlık kavramlarını karşılaştırır.	2	2	0	100
Fiziksel anlamda yapılan işin, uygulanan kuvvet ve alınan yolla ilişkili olduğunu açıklar.	3	1	2	33
Kütleyle etki eden yer çekimi kuvvetini ağırlık olarak adlandırır.	1	1	0	100
Kinetik ve potansiyel enerji türlerinin birbirine dönüşümünden hareketle enerjinin bulunduğu sonucunu çıkarır.	2	1	1	50
Atomun yapısını ve yapısındaki temel parçacıklarını söyler.	2	2	0	100
Geçmişten günümüze atom kavramı ile ilgili düşüncelerin nasıl değiştiğini sorgular.	1	1	0	100
Hava veya su direncinin etkisini azaltmaya yönelik bir araç tasarlar.	1	1	0	100
Çeşitli molekül modelleri oluşturarak sunar.	1	0	1	0

SONUÇ BELGESİ										
İSTANBUL / BEYLİKDÜZÜ / DÜNYA ETÜT MERKEZİ										
Öğrenci					Numara		Sınıf			
DİLŞAT SEKER					0					
Puan Türü	Puan	Genel Ortalama	Dereceler							
			Snf	Kurum	İlçe	İl	Genel			
LGS	▲ 380,434	306,550	21	32	38	153	2112			
Katılımlar:			36	58	87	852	9180			
Ders	Soru	Doğru	Yanlış	Net	Başarı %	Sınıf Ort.	Kurum Ort.	Genel Ort.		
Türkçe	20	12	4	10,67	53	▼ 11,35	▼ 10,94	▲ 7,12		
SOSYAL BİLGİLER	10	10	0	10,00	100	▲ 8,27	▲ 7,99	▲ 5,63		
Din K.ve A.B.	10	8	0	8,00	80	▼ 8,11	▲ 7,38	▲ 5,73		
İngilizce	10	7	0	7,00	70	▼ 7,26	▼ 7,20	▲ 3,62		
Matematik	20	11	6	9,00	45	▼ 12,54	▼ 11,36	▲ 6,26		
Fen	20	15	2	14,33	72	▲ 12,39	▲ 11,95	▲ 6,74		
Toplam:		90	63	12	59,00	▼ 59,92	▲ 56,82	▲ 35,10		
Soru No	12345678901234567890									
Sözel (TÜR)	CbBb cDBDADCAaCa B									
Cevap Anh.	B CCBABACBDBDADCADCADB									
Sözel (SOS)	AABCDABDCD									
Cevap Anh.	B AABCDABDCD									
Sözel (DİN)	D ABAADCA									
Cevap Anh.	B DACABAADCA									
Sözel (İNG)	ACBDA CD									
Cevap Anh.	B AACBDACBCD									
Sayısal (MAT)	BDCaA aBAaD CD CAaB									
Cevap Anh.	B BDCCADDBABABCBDAADD									
Sayısal (FEN)	Ba ACbCDBDACAB BDAD									
Cevap Anh.	B ABCAACDCDBDACABDBDAD									

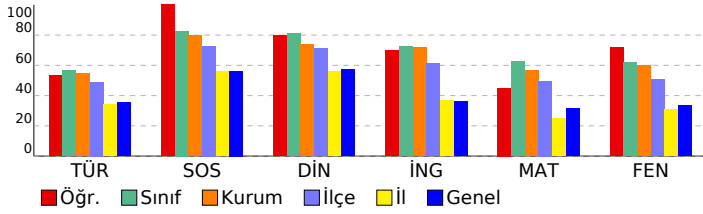

7. SINIF SÜREÇ İZLEME VE DEĞERLENDİRME - 3 (2024-2025)					
DERSLERE GÖRE ANALİZ					
Sözel (TÜR)					
Türkçe	S	D	Y	B	%
Bilgilendirici metin yazar.	1	1	0	100	
Yazdıklarını düzenler.	2	0	1	0	
Metinle ilgili soruları cevaplar.	1	1	0	100	
Okudukları ile ilgili çıkarımlarda bulunur.	1	1	0	100	
Yazdıklarında yabancı dillerden alınmış, dilimize henüz yerleşmemiş kelimelerin Türkçelerini kullanır.	1	0	1	0	
Çekim eklerinin işlevlerini ayırt eder.	1	1	0	100	
Metindeki yardımcı fikirleri belirler.	1	1	0	100	
Zarfların metnin anlamına olan katkısını açıklar.	1	1	0	100	
Metindeki anlatım biçimlerini belirler.	1	1	0	100	
Metnin içeriğine uygun başlık/başlıklar belirler.	1	1	0	100	
Metnin içeriğini yorumlar.	1	1	0	100	
Deyim ve atasözlerinin metne katkısını belirler.	1	1	0	100	
Görsellerle ilgili soruları cevaplar.	1	0	1	0	
Metin türlerini ayırt eder.	1	0	0	0	
Metindeki hikâye unsurlarını belirler.	1	0	0	0	
Basit, türemiş ve birleşik filleri ayırt eder.	1	0	0	0	
Bir işi işlem basamaklarına göre yazar.	1	1	0	100	
Kelimeleri anlamlarına uygun kullanır.	1	0	1	0	
Grafik, tablo ve çizelgeyle sunulan bilgileri yorumlar.	1	1	0	100	
Sözel (SOS)					
SOSYAL BİLGİLER	S	D	Y	B	%
Bireysel ve toplumsal ilişkilerde olumlu iletişim yollarını kullanır.	1	1	0	100	
Medyanın sosyal değişim ve etkileşimdeki rolünü tartışır.	2	2	0	100	
Osmanlı Devleti'nin siyasi gücü olarak ortaya çıkış sürecini ve bu süreci etkileyen faktörleri açıklar.	1	1	0	100	
Osmanlı Devleti'nin fetih siyasetini örnekler üzerinden analiz eder.	1	1	0	100	
Avrupa'daki gelişmelerle bağlantılı olarak Osmanlı Devleti'ni değişime zorlayan süreçleri kavrar.	1	1	0	100	
Osmanlı Devleti'nde islahat hareketleri sonucu ortaya çıkan kurumlardan hareketle toplumsal ve ekonomik değişim	1	1	0	100	
Osmanlı kültür, sanat ve estetik anlayışına örnekler verir.	1	1	0	100	
Örnek incelemeler yoluyla geçmişten günümüze, yerleşmeyi etkileyen faktörler hakkında çıkarımlarda bulunur.	1	1	0	100	
Türkiye'de nüfusunu dağılımını etkileyen faktörlerden hareketle Türkiye'nin demografik özelliklerini yorumlar.	1	1	0	100	
Sözel (DİN)					
Din K.ve A.B.	S	D	Y	B	%
Melekleri özellikleri ve görevlerine göre sınıflandırır.	2	2	0	100	
Ahret hayatının aşamalarını açıklar.	1	1	0	100	
Dünya hayatı ile ahiret hayatı arasındaki ilişkiyi yorumlar.	1	1	0	100	
Hz. İsa'nın (a.s.) hayatını ana hatlarıyla tanıtır.	1	1	0	100	
İslam'da hac ibadetinin önemini ayet ve hadisler ışığında yorumlar.	2	2	0	100	
Kurban ibadetini İslam'ın yardımlaşma ve dayanışmaya verdiği önem açısından değerlendirir.	2	0	0	0	
Hz. İsmail'in (a.s.) hayatını ana hatlarıyla tanıtır.	1	1	0	100	
Sözel (İNG)					
İngilizce	S	D	Y	B	%
Students will be able to understand clear, standard speech on appearances and personalities.	2	2	0	100	
Students will be able to write simple pieces to compare people.	1	1	0	100	
Students will be able to talk about routines/daily activities by using frequency adverbs and giving explanations and	1	0	0	0	
Students will be able to describe past events and experiences.	2	1	0	50	
Students will be able to understand short and simple texts on sports.	1	1	0	100	
Students will be able to write pieces about routines/daily activities by using frequency adverbs.	1	1	0	100	
Students will be able to identify the names of wild animals in simple oral texts.	1	1	0	100	
Students will be able to make simple suggestions.	1	0	0	0	
Sayısal (MAT)					
Matematik	S	D	Y	B	%
Rasyonel sayılarla toplama ve çıkarma işlemlerini yapar.	2	0	2	0	
Rasyonel sayıların kare ve küplerini hesaplar.	1	0	1	0	
Tam sayılarla çarpma ve bölme işlemlerini yapar.	3	0	3	0	
Rasyonel sayılarla çarpma ve bölme işlemlerini yapar.	4	4	0	100	
Eşitliğin korunumu ilkesini anlar.	1	1	0	100	
Cebirsel ifadelerle toplama ve çıkarma işlemleri yapar.	6	4	0	67	
Rasyonel sayılarla işlem yapmayı gerektiren problemleri çözer.	1	0	0	0	
Sayı örüntülerinin kuralını harfle ifade eder, kuralı harfle ifade edilen örüntünün istenilen terimini bulur.	1	1	0	100	
Birinci dereceden bir bilinmeyenli denklemleri tanıtır ve verilen gerçek hayat durumlarına uygun birinci dereceden bir l	1	1	0	100	
Sayısal (FEN)					
Fen	S	D	Y	B	%
Uzay teknolojilerini açıklar.	1	1	0	100	
Evren kavramını açıklar.	1	1	0	100	
Enerjiyi iş kavramı ile ilişkilendirerek, kinetik ve potansiyel enerji olarak sınıflandırır.	2	2	0	100	
Mayozun canlılar için önemini açıklar.	1	1	0	100	
Mayoz ve mitoz arasındaki farkları karşılaştırır.	1	0	0	0	
Hayvan ve bitki hücrelerini, temel kısımları ve görevleri açısından karşılaştırır.	1	1	0	100	
Kütle ve ağırlık kavramlarını karşılaştırır.	2	2	0	100	
Fiziksel anlamda yapılan işin, uygulanan kuvvet ve alınan yolla ilişkili olduğunu açıklar.	3	1	1	33	
Kütleyle etki eden yer çekimi kuvvetini ağırlık olarak adlandırır.	1	1	0	100	
Kinetik ve potansiyel enerji türlerinin birbirine dönüşümünden hareketle enerjinin bulunduğu sonucunu çıkarır.	2	2	0	100	
Atomun yapısını ve yapısındaki temel parçacıklarını söyler.	2	2	0	100	
Geçmişten günümüze atom kavramı ile ilgili düşüncelerin nasıl değiştiğini sorgular.	1	0	1	0	
Hava veya su direncinin etkisini azaltmaya yönelik bir araç tasarlar.	1	1	0	100	
Çeşitli molekül modelleri oluşturarak sunar.	1	0	0	0	

SONUÇ BELGESİ

İSTANBUL / BEYLİKDÜZÜ / DÜNYA ETÜT MERKEZİ

7. SINIF SÜREÇ İZLEME VE DEĞERLENDİRME - 3 (2024-2025)

DERSLERE GÖRE ANALİZ

Öğrenci	Numara	Sınıf
ELA ÖZÇELİK	0	

Puan Türü	Puan	Genel Ortalama	Dereceler				
			Snf	Kurum	İlçe	İl	Genel
LGS	▲ 320,674	306,550	31	46	59	306	3918
Katılımlar:			36	58	87	852	9180

Ders	Soru	Doğru	Yanlış	Net	Başarı %	Sınıf Ort.	Kurum Ort.	Genel Ort.
Türkçe	20	8	9	5,00	25	▼ 11,35	▼ 10,94	▼ 7,12
SOSYAL BİLGİLER	10	6	1	5,67	57	▼ 8,27	▼ 7,99	▲ 5,63
Din K.ve A.B.	10	7	0	7,00	70	▼ 8,11	▼ 7,38	▲ 5,73
İngilizce	10	6	1	5,67	57	▼ 7,26	▼ 7,20	▲ 3,62
Matematik	20	10	5	8,33	42	▼ 12,54	▼ 11,36	▲ 6,26
Fen	20	10	4	8,67	43	▼ 12,39	▼ 11,95	▲ 6,74
Toplam:		90	47	20	40,33	▼ 59,92	▼ 56,82	▲ 35,10

Soru No	12345678901234567890
Sözel (TÜR)	d ACaAaDaccbBa abB C
Cevap Anh.	A BDACDACDADDBCBABACC
Sözel (SOS)	DC Bđ BA
Cevap Anh.	A DCDBADCBA
Sözel (DİN)	AC ABA AD
Cevap Anh.	A ACDAABACAD
Sözel (İNG)	CB cD CAA
Cevap Anh.	A DCBCADBCAA
Sayısal (MAT)	bA aBbCBABA bc CDB
Cevap Anh.	A DDAACBDCBABABDDACDCB
Sayısal (FEN)	DADBB CA dDC Caba
Cevap Anh.	A DADBDBACADBDCCAACBA

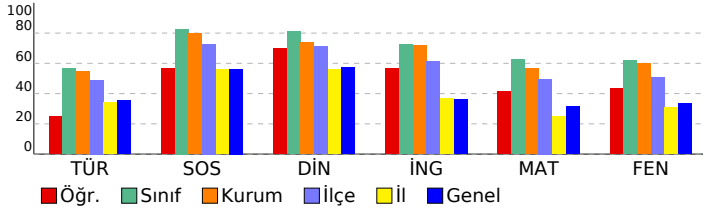

Sözel (TÜR)	S	D	Y	B%
Türkçe	1	0	1	0
Bilgilendirici metin yazar.	1	0	1	0
Yazdıklarını düzenler.	2	0	1	0
Metinle ilgili soruları cevaplar.	1	1	0	100
Okudukları ile ilgili çıkarımlarda bulunur.	1	1	0	100
Yazdıklarında yabancı dillerden alınmış, dilimize henüz yerleşmemiş kelimelerin Türkçelerini kullanır.	1	0	1	0
Çekim eklerinin işlevlerini ayırt eder.	1	1	0	100
Metindeki yardımcı fikirleri belirler.	1	0	1	0
Zarfların metnin anlamına olan katkısını açıklar.	1	1	0	100
Metindeki anlatım biçimlerini belirler.	1	1	0	100
Metnin içeriğine uygun başlık/başlıklar belirler.	1	0	1	0
Metnin içeriğini yorumlar.	1	0	1	0
Deyim ve atasözlerinin metne katkısını belirler.	1	0	1	0
Görsellerle ilgili soruları cevaplar.	1	1	0	100
Metin türlerini ayırt eder.	1	0	1	0
Metindeki hikâye unsurlarını belirler.	1	0	0	0
Basit, türemiş ve birleşik filleri ayırt eder.	1	0	1	0
Bir işi işlem basamaklarına göre yazar.	1	1	0	100
Kelimeleri anlamlarına uygun kullanır.	1	0	0	0
Grafik, tablo ve çizelgeyle sunulan bilgileri yorumlar.	1	1	0	100

Sözel (SOS)	S	D	Y	B%
SOSYAL BİLGİLER	1	1	0	100
Bireysel ve toplumsal ilişkilerde olumlu iletişim yollarını kullanır.	1	1	0	100
Medyanın sosyal değişim ve etkileşimdeki rolünü tartışır.	2	1	1	50
Osmanlı Devleti'nin siyasi gücü olarak ortaya çıkış sürecini ve bu süreci etkileyen faktörleri açıklar.	1	0	0	0
Osmanlı Devleti'nin fetih siyasetini örnekler üzerinden analiz eder.	1	1	0	100
Avrupa'daki gelişmelerle bağlantılı olarak Osmanlı Devleti'ni değişime zorlayan süreçleri kavrar.	1	1	0	100
Osmanlı Devleti'nde islahat hareketleri sonucu ortaya çıkan kurumlardan hareketle toplumsal ve ekonomik değişim	1	0	0	0
Osmanlı kültür, sanat ve estetik anlayışına örnekler verir.	1	1	0	100
Örnek incelemeler yoluyla geçmişten günümüze, yerleşmeyi etkileyen faktörler hakkında çıkarımlarda bulunur.	1	1	0	100
Türkiye'de nüfusunu dağılımını etkileyen faktörlerden hareketle Türkiye'nin demografik özelliklerini yorumlar.	1	0	0	0

Sözel (DİN)	S	D	Y	B%
Din K.ve A.B.	2	2	0	100
Melekleri özellikleri ve görevlerine göre sınıflandırır.	1	0	0	0
Ahret hayatının aşamalarını açıklar.	1	0	0	0
Dünya hayatı ile ahiret hayatı arasındaki ilişkiyi yorumlar.	1	0	0	0
Hz. İsa'nın (a.s.) hayatını ana hatlarıyla tanıtır.	1	1	0	100
İslam'da hac ibadetinin önemini ayet ve hadisler ışığında yorumlar.	2	2	0	100
Kurban ibadetini İslam'ın yardımlaşma ve dayanışmaya verdiği önem açısından değerlendirir.	2	1	0	50
Hz. İsmail'in (a.s.) hayatını ana hatlarıyla tanıtır.	1	1	0	100

Sözel (İNG)	S	D	Y	B%
İngilizce	2	1	0	50
Students will be able to understand clear, standard speech on appearances and personalities.	1	1	0	100
Students will be able to write simple pieces to compare people.	1	0	0	0
Students will be able to talk about routines/daily activities by using frequency adverbs and giving explanations and	2	1	0	100
Students will be able to describe past events and experiences.	1	0	0	0
Students will be able to understand short and simple texts on sports.	1	0	1	0
Students will be able to write pieces about routines/daily activities by using frequency adverbs.	1	1	0	100
Students will be able to identify the names of wild animals in simple oral texts.	1	1	0	100
Students will be able to make simple suggestions.	1	1	0	100

Sayısal (MAT)	S	D	Y	B%
Matematik	2	0	0	0
Rasyonel sayılarla toplama ve çıkarma işlemlerini yapar.	1	0	0	0
Rasyonel sayıların kare ve küplerini hesaplar.	1	0	1	0
Tam sayılarla çarpma ve bölme işlemlerini yapar.	3	2	0	67
Rasyonel sayılarla çarpma ve bölme işlemlerini yapar.	4	3	0	75
Eşitliğin korunumu ilkesini anlar.	1	0	1	0
Cebirsel ifadelerle toplama ve çıkarma işlemleri yapar.	6	3	3	50
Rasyonel sayılarla işlem yapmayı gerektiren problemleri çözer.	1	1	0	100
Sayı örüntülerinin kuralını harfle ifade eder, kuralı harfle ifade edilen örüntünün istenilen terimini bulur.	1	0	0	0
Birinci dereceden bir bilinmeyenli denklemleri tanıtır ve verilen gerçek hayat durumlarına uygun birinci dereceden bir l	1	1	0	100

Sayısal (FEN)	S	D	Y	B%
Fen	1	1	0	100
Uzay teknolojilerini açıklar.	1	1	0	100
Evren kavramını açıklar.	1	1	0	100
Enerjiyi iş kavramı ile ilişkilendirerek, kinetik ve potansiyel enerji olarak sınıflandırır.	2	2	0	100
Mayozun canlılar için önemini açıklar.	1	1	0	100
Mayoz ve mitoz arasındaki farkları karşılaştırır.	1	0	1	0
Hayvan ve bitki hücrelerini, temel kısımları ve görevleri açısından karşılaştırır.	1	0	0	0
Kütle ve ağırlık kavramlarını karşılaştırır.	2	1	0	50
Fiziksel anlamda yapılan işin, uygulanan kuvvet ve alınan yolla ilişkili olduğunu açıklar.	3	1	2	33
Kütleye etki eden yer çekimi kuvvetini ağırlık olarak adlandırır.	1	0	0	0
Kinetik ve potansiyel enerji türlerinin birbirine dönüşümünden hareketle enerjinin bulunduğu sonucunu çıkarır.	2	1	1	50
Atomun yapısını ve yapısındaki temel parçacıklarını söyler.	2	1	0	50
Geçmişten günümüze atom kavramı ile ilgili düşüncelerin nasıl değiştiğini sorgular.	1	0	0	0
Hava veya su direncinin etkisini azaltmaya yönelik bir araç tasarlar.	1	1	0	100
Çeşitli molekül modelleri oluşturarak sunar.	1	0	0	0

SONUÇ BELGESİ									
İSTANBUL / BEYLİKDÜZÜ / DÜNYA ETÜT MERKEZİ									
Öğrenci					Numara		Sınıf		
ELİF DURLAK					0				
Puan Türü	Puan	Genel Ortalama	Dereceler						
			Snf	Kurum	İlçe	İl	Genel		
LGS	▲ 464,689	306,550	3	4	4	7	165		
Katılımlar:			36	58	87	852	9180		
Ders	Soru	Doğru	Yanlış	Net	Başarı %	Sınıf Ort.	Kurum Ort.	Genel Ort.	
Türkçe	20	16	4	14,67	73	▲ 11,35	▲ 10,94	▲ 7,12	
SOSYAL BİLGİLER	10	10	0	10,00	100	▲ 8,27	▲ 7,99	▲ 5,63	
Din K.ve A.B.	10	10	0	10,00	100	▲ 8,11	▲ 7,38	▲ 5,73	
İngilizce	10	9	1	8,67	87	▲ 7,26	▲ 7,20	▲ 3,62	
Matematik	20	19	1	18,67	93	▲ 12,54	▲ 11,36	▲ 6,26	
Fen	20	19	1	18,67	93	▲ 12,39	▲ 11,95	▲ 6,74	
Toplam:		90	83	7	80,67	▲ 59,92	▲ 56,82	▲ 35,10	
Soru No	12345678901234567890								
Sözel (TÜR)	BDACDACDADBBbAdAbBc								
Cevap Anh.	A BDACDACDADBBBCABACC								
Sözel (SOS)	DCDBADCBA								
Cevap Anh.	A DCDBADCBA								
Sözel (DİN)	ACDAABACAD								
Cevap Anh.	A ACDAABACAD								
Sözel (İNG)	DCBCdBCAA								
Cevap Anh.	A DCBCADBCAA								
Sayısal (MAT)	DDAACcDCBABABDDACDDB								
Cevap Anh.	A DDAACBDCBABABDDACDDB								
Sayısal (FEN)	DADBDBACADBDCCAAaBA								
Cevap Anh.	A DADBDBACADBDCCAAACBA								

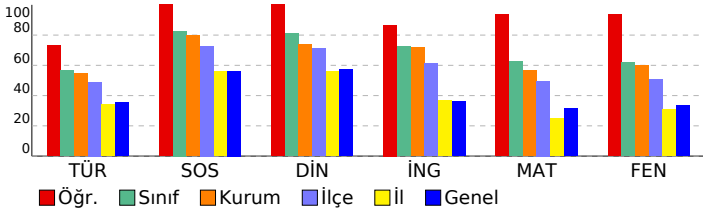

7. SINIF SÜREÇ İZLEME VE DEĞERLENDİRME - 3 (2024-2025)					
DERSLERE GÖRE ANALİZ					
Sözel (TÜR)					
Türkçe	S	D	Y	B	%
Bilgilendirici metin yazar.	1	1	0	0	100
Yazdıklarını düzenler.	2	2	0	0	100
Metinle ilgili soruları cevaplar.	1	1	0	0	100
Okudukları ile ilgili çıkarımlarda bulunur.	1	1	0	0	100
Yazdıklarında yabancı dillerden alınmış, dilimize henüz yerleşmemiş kelimelerin Türkçelerini kullanır.	1	1	0	0	100
Çekim eklerinin işlevlerini ayırt eder.	1	1	0	0	100
Metindeki yardımcı fikirleri belirler.	1	1	0	0	100
Zarfların metnin anlamına olan katkısını açıklar.	1	1	0	0	100
Metindeki anlatım biçimlerini belirler.	1	1	0	0	100
Metnin içeriğine uygun başlık/başlıklar belirler.	1	1	0	0	100
Metnin içeriğini yorumlar.	1	1	0	0	100
Deyim ve atasözlerinin metne katkısını belirler.	1	0	1	0	0
Görsellerle ilgili soruları cevaplar.	1	1	0	0	100
Metin türlerini ayırt eder.	1	0	1	0	0
Metindeki hikâye unsurlarını belirler.	1	1	0	0	100
Basit, türemiş ve birleşik filleri ayırt eder.	1	0	1	0	0
Bir işi işlem basamaklarına göre yazar.	1	1	0	0	100
Kelimeleri anlamlarına uygun kullanır.	1	0	1	0	0
Grafik, tablo ve çizelgeyle sunulan bilgileri yorumlar.	1	1	0	0	100
Sözel (SOS)					
SOSYAL BİLGİLER	S	D	Y	B	%
Bireysel ve toplumsal ilişkilerde olumlu iletişim yollarını kullanır.	1	1	0	0	100
Medyanın sosyal değişim ve etkileşimdeki rolünü tartışır.	2	2	0	0	100
Osmanlı Devleti'nin siyasi gücü olarak ortaya çıkış sürecini ve bu süreci etkileyen faktörleri açıklar.	1	1	0	0	100
Osmanlı Devleti'nin fetih siyasetini örnekler üzerinden analiz eder.	1	1	0	0	100
Avrupa'daki gelişmelerle bağlantılı olarak Osmanlı Devleti'ni değişime zorlayan süreçleri kavrar.	1	1	0	0	100
Osmanlı Devleti'nde islahat hareketleri sonucu ortaya çıkan kurumlardan hareketle toplumsal ve ekonomik değişim	1	1	0	0	100
Osmanlı kültür, sanat ve estetik anlayışına örnekler verir.	1	1	0	0	100
Örnek incelemeler yoluyla geçmişten günümüze, yerleşmeyi etkileyen faktörler hakkında çıkarımlarda bulunur.	1	1	0	0	100
Türkiye'de nüfusunu dağılımını etkileyen faktörlerden hareketle Türkiye'nin demografik özelliklerini yorumlar.	1	1	0	0	100
Sözel (DİN)					
Din K.ve A.B.	S	D	Y	B	%
Melekleri özellikleri ve görevlerine göre sınıflandırır.	2	2	0	0	100
Ahret hayatının aşamalarını açıklar.	1	1	0	0	100
Dünya hayatı ile ahiret hayatı arasındaki ilişkiyi yorumlar.	1	1	0	0	100
Hz. İsa'nın (a.s.) hayatını ana hatlarıyla tanıtır.	1	1	0	0	100
İslam'da hac ibadetinin önemini ayet ve hadisler ışığında yorumlar.	2	2	0	0	100
Kurban ibadetini İslam'ın yardımlaşma ve dayanışmaya verdiği önem açısından değerlendirir.	2	2	0	0	100
Hz. İsmail'in (a.s.) hayatını ana hatlarıyla tanıtır.	1	1	0	0	100
Sözel (İNG)					
İngilizce	S	D	Y	B	%
Students will be able to understand clear, standard speech on appearances and personalities.	2	2	0	0	100
Students will be able to write simple pieces to compare people.	1	1	0	0	100
Students will be able to talk about routines/daily activities by using frequency adverbs and giving explanations and	1	1	0	0	100
Students will be able to describe past events and experiences.	2	2	0	0	100
Students will be able to understand short and simple texts on sports.	1	0	1	0	0
Students will be able to write pieces about routines/daily activities by using frequency adverbs.	1	1	0	0	100
Students will be able to identify the names of wild animals in simple oral texts.	1	1	0	0	100
Students will be able to make simple suggestions.	1	1	0	0	100
Sayısal (MAT)					
Matematik	S	D	Y	B	%
Rasyonel sayılarla toplama ve çıkarma işlemlerini yapar.	2	2	0	0	100
Rasyonel sayıların kare ve küplerini hesaplar.	1	1	0	0	100
Tam sayılarla çarpma ve bölme işlemlerini yapar.	3	3	0	0	100
Rasyonel sayılarla çarpma ve bölme işlemlerini yapar.	4	4	0	0	100
Eşitliğin korunumu ilkesini anlar.	1	1	0	0	100
Cebirsel ifadelerle toplama ve çıkarma işlemleri yapar.	6	5	1	83	
Rasyonel sayılarla işlem yapmayı gerektiren problemleri çözer.	1	1	0	0	100
Sayı örüntülerinin kuralını harfle ifade eder, kuralı harfle ifade edilen örüntünün istenilen terimini bulur.	1	1	0	0	100
Birinci dereceden bir bilinmeyenli denklemleri tanıtır ve verilen gerçek hayat durumlarına uygun birinci dereceden bir l	1	1	0	0	100
Sayısal (FEN)					
Fen	S	D	Y	B	%
Uzay teknolojilerini açıklar.	1	1	0	0	100
Evren kavramını açıklar.	1	1	0	0	100
Enerjiyi iş kavramı ile ilişkilendirerek, kinetik ve potansiyel enerji olarak sınıflandırır.	2	2	0	0	100
Mayozun canlılar için önemini açıklar.	1	1	0	0	100
Mayoz ve mitoz arasındaki farkları karşılaştırır.	1	1	0	0	100
Hayvan ve bitki hücrelerini, temel kısımları ve görevleri açısından karşılaştırır.	1	1	0	0	100
Kütle ve ağırlık kavramlarını karşılaştırır.	2	2	0	0	100
Fiziksel anlamda yapılan işin, uygulanan kuvvet ve alınan yolla ilişkili olduğunu açıklar.	3	2	1	67	
Kütleyle etki eden yer çekimi kuvvetini ağırlık olarak adlandırır.	1	1	0	0	100
Kinetik ve potansiyel enerji türlerinin birbirine dönüşümünden hareketle enerjinin bulunduğu sonucunu çıkarır.	2	2	0	0	100
Atomun yapısını ve yapısındaki temel parçacıklarını söyler.	2	2	0	0	100
Geçmişten günümüze atom kavramı ile ilgili düşüncelerin nasıl değiştiğini sorgular.	1	1	0	0	100
Hava veya su direncinin etkisini azaltmaya yönelik bir araç tasarlar.	1	1	0	0	100
Çeşitli molekül modelleri oluşturarak sunar.	1	1	0	0	100

SONUÇ BELGESİ									
İSTANBUL / BEYLİKDÜZÜ / DÜNYA ETÜT MERKEZİ									
Öğrenci			Numara	Sınıf					
ELİF ÖZTR K			0						
Puan Türü	Puan	Genel Ortalama	Dereceler						
LGS	▲ 430,942	306,550	Snf	Kurum	İlçe	İl	Genel		
Katılımlar:			36	58	87	852	9180		
Ders	Soru	Doğru	Yanlış	Net	Başarı %	Sınıf Ort.	Kurum Ort.	Genel Ort.	
Türkçe	20	13	7	10,67	53	▼ 11,35	▼ 10,94	▲ 7,12	
SOSYAL BİLGİLER	10	10	0	10,00	100	▲ 8,27	▲ 7,99	▲ 5,63	
Din K.ve A.B.	10	9	0	9,00	90	▲ 8,11	▲ 7,38	▲ 5,73	
İngilizce	10	10	0	10,00	100	▲ 7,26	▲ 7,20	▲ 3,62	
Matematik	20	17	3	16,00	80	▲ 12,54	▲ 11,36	▲ 6,26	
Fen	20	18	2	17,33	87	▲ 12,39	▲ 11,95	▲ 6,74	
Toplam:		90	77	12	73,00	81	▲ 59,92	▲ 56,82	▲ 35,10
Soru No	12345678901234567890								
Sözel (TÜR)	CbBdAcCDBDAbAaACADB								
Cevap Anh.	B	CCBABACBDBDADCADCADB							
Sözel (SOS)	AABCDABDCD								
Cevap Anh.	B	AABCDABDCD							
Sözel (DİN)	DA ABAADCA								
Cevap Anh.	B	DACABAADCA							
Sözel (İNG)	AACBDACBCD								
Cevap Anh.	B	AACBDACBCD							
Sayısal (MAT)	BDbdADDgABABCDCAADD								
Cevap Anh.	B	BDCCADDBABABCDCAADD							
Sayısal (FEN)	ABCACgDCDBDACABDBDcD								
Cevap Anh.	B	ABCAACDCDBDACABDBDAD							

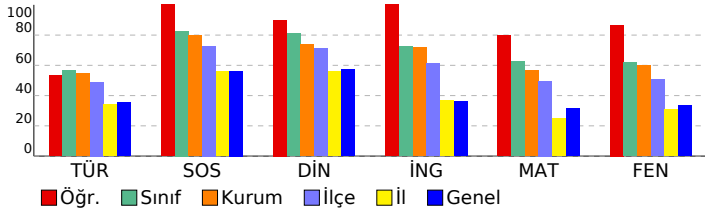

7. SINIF SÜREÇ İZLEME VE DEĞERLENDİRME - 3 (2024-2025)					
DERSLERE GÖRE ANALİZ					
Sözel (TÜR)					
Türkçe	S	D	Y	B	%
Bilgilendirici metin yazar.	1	1	0	100	
Yazdıklarını düzenler.	2	1	1	50	
Metinle ilgili soruları cevaplar.	1	1	0	100	
Okudukları ile ilgili çıkarımlarda bulunur.	1	1	0	100	
Yazdıklarında yabancı dillerden alınmış, dilimize henüz yerleşmemiş kelimelerin Türkçelerini kullanır.	1	0	1	0	
Çekim eklerinin işlevlerini ayırt eder.	1	1	0	100	
Metindeki yardımcı fikirleri belirler.	1	0	1	0	
Zarfların metnin anlamına olan katkısını açıklar.	1	0	1	0	
Metindeki anlatım biçimlerini belirler.	1	1	0	100	
Metnin içeriğine uygun başlık/başlıklar belirler.	1	1	0	100	
Metnin içeriğini yorumlar.	1	1	0	100	
Deyim ve atasözlerinin metne katkısını belirler.	1	1	0	100	
Görsellerle ilgili soruları cevaplar.	1	0	1	0	
Metin türlerini ayırt eder.	1	1	0	100	
Metindeki hikâye unsurlarını belirler.	1	1	0	100	
Basit, türemiş ve birleşik filleri ayırt eder.	1	0	1	0	
Bir işi işlem basamaklarına göre yazar.	1	1	0	100	
Kelimeleri anlamlarına uygun kullanır.	1	0	1	0	
Grafik, tablo ve çizelgeyle sunulan bilgileri yorumlar.	1	1	0	100	
Sözel (SOS)					
SOSYAL BİLGİLER					
S	D	Y	B	%	
Bireysel ve toplumsal ilişkilerde olumlu iletişim yollarını kullanır.	1	1	0	100	
Medyanın sosyal değişim ve etkileşimdeki rolünü tartışır.	2	2	0	100	
Osmanlı Devleti'nin siyasi gücü olarak ortaya çıkış sürecini ve bu süreci etkileyen faktörleri açıklar.	1	1	0	100	
Osmanlı Devleti'nin fetih siyasetini örnekler üzerinden analiz eder.	1	1	0	100	
Avrupa'daki gelişmelerle bağlantılı olarak Osmanlı Devleti'ni değişime zorlayan süreçleri kavrar.	1	1	0	100	
Osmanlı Devleti'nde islahat hareketleri sonucu ortaya çıkan kurumlardan hareketle toplumsal ve ekonomik değişim	1	1	0	100	
Osmanlı kültür, sanat ve estetik anlayışına örnekler verir.	1	1	0	100	
Örnek incelemeler yoluyla geçmişten günümüze, yerleşmeyi etkileyen faktörler hakkında çıkarımlarda bulunur.	1	1	0	100	
Türkiye'de nüfusunu dağılımını etkileyen faktörlerden hareketle Türkiye'nin demografik özelliklerini yorumlar.	1	1	0	100	
Sözel (DİN)					
Din K.ve A.B.					
S	D	Y	B	%	
Melekleri özellikleri ve görevlerine göre sınıflandırır.	2	2	0	100	
Ahret hayatının aşamalarını açıklar.	1	1	0	100	
Dünya hayatı ile ahiret hayatı arasındaki ilişkiyi yorumlar.	1	1	0	100	
Hz. İsa'nın (a.s.) hayatını ana hatlarıyla tanıtır.	1	1	0	100	
İslam'da hac ibadetinin önemini ayet ve hadisler ışığında yorumlar.	2	2	0	100	
Kurban ibadetini İslam'ın yardımlaşma ve dayanışmaya verdiği önem açısından değerlendirir.	2	1	0	50	
Hz. İsmail'in (a.s.) hayatını ana hatlarıyla tanıtır.	1	1	0	100	
Sözel (İNG)					
İngilizce					
S	D	Y	B	%	
Students will be able to understand clear, standard speech on appearances and personalities.	2	2	0	100	
Students will be able to write simple pieces to compare people.	1	1	0	100	
Students will be able to talk about routines/daily activities by using frequency adverbs and giving explanations and	1	1	0	100	
Students will be able to describe past events and experiences.	2	2	0	100	
Students will be able to understand short and simple texts on sports.	1	1	0	100	
Students will be able to write pieces about routines/daily activities by using frequency adverbs.	1	1	0	100	
Students will be able to identify the names of wild animals in simple oral texts.	1	1	0	100	
Students will be able to make simple suggestions.	1	1	0	100	
Sayısal (MAT)					
Matematik					
S	D	Y	B	%	
Rasyonel sayılarla toplama ve çıkarma işlemlerini yapar.	2	1	1	50	
Rasyonel sayıların kare ve küplerini hesaplar.	1	1	0	100	
Tam sayılarla çarpma ve bölme işlemlerini yapar.	3	3	0	100	
Rasyonel sayılarla çarpma ve bölme işlemlerini yapar.	4	4	0	100	
Eşitliğin korunumu ilkesini anlar.	1	1	0	100	
Cebirsel ifadelerle toplama ve çıkarma işlemleri yapar.	6	6	0	100	
Rasyonel sayılarla işlem yapmayı gerektiren problemleri çözer.	1	1	0	100	
Sayı örüntülerinin kuralını harfle ifade eder, kuralı harfle ifade edilen örüntünün istenilen terimini bulur.	1	0	1	0	
Birinci dereceden bir bilinmeyenli denklemleri tanıtır ve verilen gerçek hayat durumlarına uygun birinci dereceden bir l	1	1	0	100	
Sayısal (FEN)					
Fen					
S	D	Y	B	%	
Uzay teknolojilerini açıklar.	1	1	0	100	
Evren kavramını açıklar.	1	0	1	0	
Enerjiyi iş kavramı ile ilişkilendirerek, kinetik ve potansiyel enerji olarak sınıflandırır.	2	2	0	100	
Mayozun canlılar için önemini açıklar.	1	1	0	100	
Mayoz ve mitoz arasındaki farkları karşılaştırır.	1	1	0	100	
Hayvan ve bitki hücrelerini, temel kısımları ve görevleri açısından karşılaştırır.	1	1	0	100	
Kütle ve ağırlık kavramlarını karşılaştırır.	2	2	0	100	
Fiziksel anlamda yapılan işin, uygulanan kuvvet ve alınan yolla ilişkili olduğunu açıklar.	3	3	0	100	
Kütleyle etki eden yer çekimi kuvvetini ağırlık olarak adlandırır.	1	1	0	100	
Kinetik ve potansiyel enerji türlerinin birbirine dönüşümünden hareketle enerjinin bulunduğu sonucunu çıkarır.	2	2	0	100	
Atomun yapısını ve yapısındaki temel parçacıklarını söyler.	2	2	0	100	
Geçmişten günümüze atom kavramı ile ilgili düşüncelerin nasıl değiştiğini sorgular.	1	1	0	100	
Hava veya su direncinin etkisini azaltmaya yönelik bir araç tasarlar.	1	0	1	0	
Çeşitli molekül modelleri oluşturarak sunar.	1	1	0	100	

SONUÇ BELGESİ

İSTANBUL / BEYLİKDÜZÜ / DÜNYA ETÜT MERKEZİ

7. SINIF SÜREÇ İZLEME VE DEĞERLENDİRME - 3 (2024-2025)

DERSLERE GÖRE ANALİZ

Öğrenci	Numara	Sınıf
EYLÜL ÖZÇE LİK	0	

Puan Türü	Puan	Genel Ortalama	Dereceler				
			Snf	Kurum	İlçe	İl	Genel
LGS	▼ 248,068	306,550	36	56	80	583	6359
Katılımlar:			36	58	87	852	9180

Ders	Soru	Doğru	Yanlış	Net	Başarı %	Sınıf Ort.	Kurum Ort.	Genel Ort.
Türkçe	20	7	10	3,67	18	▼11,35	▼10,94	▼7,12
Din K.ve A.B.	10	5	4	3,67	37	▼8,11	▼7,38	▼5,73
İngilizce	10	3	4	1,67	17	▼7,26	▼7,20	▼3,62
Matematik	20	4	7	1,67	8	▼12,54	▼11,36	▼6,26
Fen	20	6	3	5,00	25	▼12,39	▼11,95	▼6,74
Toplam:		90	25	28	15,67	▼59,92	▼56,82	▼35,10

Soru No	12345678901234567890
Sözel (TÜR)	CbBA cbcDBaA bdaCd c
Cevap Anh.	B CCBABACBDBDADCADCADE
Sözel (DİN)	DcddBb DCA
Cevap Anh.	B DACABAADCA
Sözel (İNG)	dACBcc a
Cevap Anh.	B AACBDACBCD
Sayısal (MAT)	d b Da BaDca ac
Cevap Anh.	B BDCCADDBABABCDCAADD
Sayısal (FEN)	Ba dd CD A AD
Cevap Anh.	B ABCAACDCBDBACBDBDAD

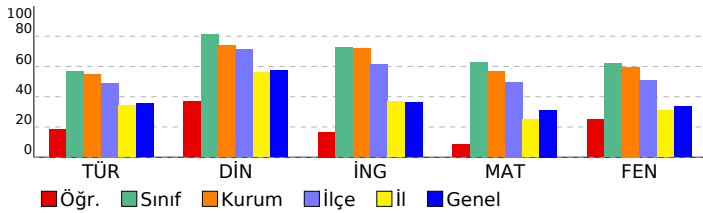

Sözel (TÜR)	S	D	Y	B%
Türkçe				
Bilgiendirici metin yazar.	1	0	1	0
Yazdıklarını düzenler.	2	1	0	50
Metinle ilgili soruları cevaplar.	1	0	1	0
Okudukları ile ilgili çıkarımlarda bulunur.	1	1	0	100
Yazdıklarında yabancı dillerden alınmış, dilimize henüz yerleşmemiş kelimelerin Türkçelerini kullanır.	1	0	1	0
Çekim eklerinin işlevlerini ayırt eder.	1	0	1	0
Metindeki yardımcı fikirleri belirler.	1	0	1	0
Zarfın metnin anlamına olan katkısını açıklar.	1	0	0	0
Metindeki anlatım biçimlerini belirler.	1	1	0	100
Metnin içeriğine uygun başlık/başlıklar belirler.	1	0	1	0
Metnin içeriğini yorumlar.	1	1	0	100
Deyim ve atasözlerinin metne katkısını belirler.	1	1	0	100
Görsellerle ilgili soruları cevaplar.	1	0	1	0
Metin türlerini ayırt eder.	1	0	1	0
Metindeki hikâye unsurlarını belirler.	1	0	1	0
Basit, türemiş ve birleşik filleri ayırt eder.	1	0	0	0
Bir işi işlem basamaklarına göre yazar.	1	1	0	100
Kelimeleri anlamlarına uygun kullanır.	1	0	1	0
Grafik, tablo ve çizelgeyle sunulan bilgileri yorumlar.	1	1	0	100

Sözel (SOS)	S	D	Y	B%
SOSYAL BİLGİLER				
Bireysel ve toplumsal ilişkilerde olumlu iletişim yollarını kullanır.	1	0	0	0
Medyanın sosyal değişim ve etkileşimdeki rolünü tartışır.	2	0	0	0
Osmanlı Devleti'nin siyasi güç olarak ortaya çıkış sürecini ve bu süreci etkileyen faktörleri açıklar.	1	0	0	0
Osmanlı Devleti'nin fetih siyasetini örnekler üzerinden analiz eder.	1	0	0	0
Avrupa'daki gelişmelerle bağlantılı olarak Osmanlı Devleti'ni değişime zorlayan süreçleri kavrar.	1	0	0	0
Osmanlı Devleti'nde islahat hareketleri sonucu ortaya çıkan kurumlardan hareketle toplumsal ve ekonomik değişim	1	0	0	0
Osmanlı kültür, sanat ve estetik anlayışına örnekler verir.	1	0	0	0
Örnek incelemeler yoluyla geçmişten günümüze, yerleşmeyi etkileyen faktörler hakkında çıkarımlarda bulunur.	1	0	0	0
Türkiye'de nüfusunu dağılımını etkileyen faktörlerden hareketle Türkiye'nin demografik özelliklerini yorumlar.	1	0	0	0

Sözel (DİN)	S	D	Y	B%
Din K.ve A.B.				
Melekleri özellikleri ve görevlerine göre sınıflandırır.	2	2	0	100
Ahret hayatının aşamalarını açıklar.	1	1	0	100
Dünya hayatı ile ahret hayatı arasındaki ilişkiyi yorumlar.	1	0	0	0
Hz. İsa'nın (a.s.) hayatını ana hatlarıyla tanıtır.	1	0	1	0
İslam'da hac ibadetinin önemini ayet ve hadisler ışığında yorumlar.	2	1	1	50
Kurban ibadetini İslam'ın yardımlaşma ve dayanışmaya verdiği önem açısından değerlendirir.	2	0	2	0
Hz. İsmail'in (a.s.) hayatını ana hatlarıyla tanıtır.	1	1	0	100

Sözel (İNG)	S	D	Y	B%
İngilizce				
Students will be able to understand clear, standard speech on appearances and personalities.	2	1	1	50
Students will be able to write simple pieces to compare people.	1	0	0	0
Students will be able to talk about routines/daily activities by using frequency adverbs and giving explanations and	1	0	0	0
Students will be able to describe past events and experiences.	2	1	0	50
Students will be able to understand short and simple texts on sports.	1	0	1	0
Students will be able to write pieces about routines/daily activities by using frequency adverbs.	1	0	1	0
Students will be able to identify the names of wild animals in simple oral texts.	1	1	0	100
Students will be able to make simple suggestions.	1	0	1	0

Sayısal (MAT)	S	D	Y	B%
Matematik				
Rasyonel sayılarla toplama ve çıkarma işlemlerini yapar.	2	0	0	0
Rasyonel sayıların kare ve küplerini hesaplar.	1	0	0	0
Tam sayılarla çarpma ve bölme işlemlerini yapar.	3	2	0	67
Rasyonel sayılarla çarpma ve bölme işlemlerini yapar.	4	1	2	25
Eşitliğin korunumu ilkesini anlar.	1	0	1	0
Cebirsel ifadelerle toplama ve çıkarma işlemleri yapar.	6	1	2	17
Rasyonel sayılarla işlem yapmayı gerektiren problemleri çözer.	1	0	1	0
Sayı örüntülerinin kuralını harfle ifade eder, kuralı harfle ifade edilen örüntünün istenilen terimini bulur.	1	0	1	0
Birinci dereceden bir bilinmeyenli denklemi tanıtır ve verilen gerçek hayat durumlarına uygun birinci dereceden bir l	1	0	0	0

Sayısal (FEN)	S	D	Y	B%
Fen				
Uzay teknolojilerini açıklar.	1	1	0	100
Evren kavramını açıklar.	1	1	0	100
Enerjiyi iş kavramı ile ilişkilendirerek, kinetik ve potansiyel enerji olarak sınıflandırır.	2	0	1	0
Mayozun canlılar için önemini açıklar.	1	0	0	0
Mayoz ve mitoz arasındaki farkları karşılaştırır.	1	0	0	0
Hayvan ve bitki hücrelerini, temel kısımları ve görevleri açısından karşılaştırır.	1	0	0	0
Kütle ve ağırlık kavramlarını karşılaştırır.	2	0	0	0
Fiziksel anlamda yapılan işin, uygulanan kuvvet ve alınan yolla ilişkili olduğunu açıklar.	3	1	1	33
Kütleyle etki eden yer çekimi kuvvetini ağırlık olarak adlandırır.	1	0	0	0
Kinetik ve potansiyel enerji türlerinin birbirine dönüşümünden hareketle enerjinin bulunduğu sonucunu çıkarır.	2	1	0	50
Atomun yapısını ve yapısındaki temel parçacıklarını söyler.	2	2	0	100
Geçmişten günümüze atom kavramı ile ilgili düşüncelerin nasıl değiştiğini sorgular.	1	0	0	0
Hava veya su direncinin etkisini azaltmaya yönelik bir araç tasarlar.	1	0	1	0
Çeşitli molekül modelleri oluşturarak sunar.	1	0	0	0

SONUÇ BELGESİ									
İSTANBUL / BEYLİKDÜZÜ / DÜNYA ETÜT MERKEZİ									
Öğrenci					Numara		Sınıf		
EYLÜL TÜRK					0				
Puan Türü	Puan	Genel Ortalama	Dereceler						
			Snf	Kurum	İlçe	İl	Genel		
LGS	▲ 413,894	306,550	15	20	21	82	1209		
Katılımlar:			36	58	87	852	9180		
Ders	Soru	Doğru	Yanlış	Net	Başarı %	Sınıf Ort.	Kurum Ort.	Genel Ort.	
Türkçe	20	16	4	14,67	73	▲ 11,35	▲ 10,94	▲ 7,12	
SOSYAL BİLGİLER	10	9	1	8,67	87	▲ 8,27	▲ 7,99	▲ 5,63	
Din K.ve A.B.	10	9	1	8,67	87	▲ 8,11	▲ 7,38	▲ 5,73	
İngilizce	10	10	0	10,00	100	▲ 7,26	▲ 7,20	▲ 3,62	
Matematik	20	16	3	15,00	75	▲ 12,54	▲ 11,36	▲ 6,26	
Fen	20	13	7	10,67	53	▼ 12,39	▼ 11,95	▲ 6,74	
Toplam:		90	73	16	67,67	▲ 59,92	▲ 56,82	▲ 35,10	
Soru No	12345678901234567890								
Sözel (TÜR)	CbBAbACaDBDADCAbCaBb								
Cevap Anh.	B	CCBAbACBDBDADCAbCaBb							
Sözel (SOS)	AABCDdBCD								
Cevap Anh.	B	AABCDABDCD							
Sözel (DİN)	DAbABAADCA								
Cevap Anh.	B	DACABAADCA							
Sözel (İNG)	AACBDACBCD								
Cevap Anh.	B	AACBDACBCD							
Sayısal (MAT)	aDcd DDBABABCDdCAADD								
Cevap Anh.	B	BDCCADDABABCDdCAADD							
Sayısal (FEN)	dAaAACDCDBDAbBcBdcD								
Cevap Anh.	B	ABCAACDCDBDABDBDAD							

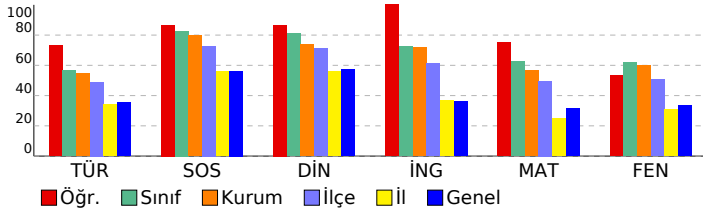

7. SINIF SÜREÇ İZLEME VE DEĞERLENDİRME - 3 (2024-2025)					
DERSLERE GÖRE ANALİZ					
Sözel (TÜR)					
Türkçe	S	D	Y	B%	
Bilgilendirici metin yazar.	1	1	0	100	
Yazdıklarını düzenler.	2	1	1	50	
Metinle ilgili soruları cevaplar.	1	1	0	100	
Okudukları ile ilgili çıkarımlarda bulunur.	1	1	0	100	
Yazdıklarında yabancı dillerden alınmış, dilimize henüz yerleşmemiş kelimelerin Türkçelerini kullanır.	1	0	1	0	
Çekim eklerinin işlevlerini ayırt eder.	1	1	0	100	
Metindeki yardımcı fikirleri belirler.	1	1	0	100	
Zarfın metnin anlamına olan katkısını açıklar.	1	1	0	100	
Metindeki anlatım biçimlerini belirler.	1	1	0	100	
Metnin içeriğine uygun başlık/başlıklar belirler.	1	1	0	100	
Metnin içeriğini yorumlar.	1	1	0	100	
Deyim ve atasözlerinin metne katkısını belirler.	1	1	0	100	
Görsellerle ilgili soruları cevaplar.	1	0	1	0	
Metin türlerini ayırt eder.	1	1	0	100	
Metindeki hikâye unsurlarını belirler.	1	1	0	100	
Basit, türemiş ve birleşik filleri ayırt eder.	1	1	0	100	
Bir işi işlem basamaklarına göre yazar.	1	1	0	100	
Kelimeleri anlamlarına uygun kullanır.	1	0	1	0	
Grafik, tablo ve çizelgeyle sunulan bilgileri yorumlar.	1	1	0	100	
Sözel (SOS)					
SOSYAL BİLGİLER	S	D	Y	B%	
Bireysel ve toplumsal ilişkilerde olumlu iletişim yollarını kullanır.	1	1	0	100	
Medyanın sosyal değişim ve etkileşimdeki rolünü tartışır.	2	1	1	50	
Osmanlı Devleti'nin siyasi gücü olarak ortaya çıkış sürecini ve bu süreci etkileyen faktörleri açıklar.	1	1	0	100	
Osmanlı Devleti'nin fetih siyasetini örnekler üzerinden analiz eder.	1	1	0	100	
Avrupa'daki gelişmelerle bağlantılı olarak Osmanlı Devleti'ni değişime zorlayan süreçleri kavrar.	1	1	0	100	
Osmanlı Devleti'nde islahat hareketleri sonucu ortaya çıkan kurumlardan hareketle toplumsal ve ekonomik değişim	1	1	0	100	
Osmanlı kültür, sanat ve estetik anlayışına örnekler verir.	1	1	0	100	
Örnek incelemeler yoluyla geçmişten günümüze, yerleşmeyi etkileyen faktörler hakkında çıkarımlarda bulunur.	1	1	0	100	
Türkiye'de nüfusunu dağılımını etkileyen faktörlerden hareketle Türkiye'nin demografik özelliklerini yorumlar.	1	1	0	100	
Sözel (DİN)					
Din K.ve A.B.	S	D	Y	B%	
Melekleri özellikleri ve görevlerine göre sınıflandırır.	2	2	0	100	
Ahiret hayatının aşamalarını açıklar.	1	1	0	100	
Dünya hayatı ile ahiret hayatı arasındaki ilişkiyi yorumlar.	1	1	0	100	
Hz. İsa'nın (a.s.) hayatını ana hatlarıyla tanıtır.	1	1	0	100	
İslam'da hac ibadetinin önemini ayet ve hadisler ışığında yorumlar.	2	2	0	100	
Kurban ibadetini İslam'ın yardımlaşma ve dayanışmaya verdiği önem açısından değerlendirir.	2	1	1	50	
Hz. İsmail'in (a.s.) hayatını ana hatlarıyla tanıtır.	1	1	0	100	
Sözel (İNG)					
İngilizce	S	D	Y	B%	
Students will be able to understand clear, standard speech on appearances and personalities.	2	2	0	100	
Students will be able to write simple pieces to compare people.	1	1	0	100	
Students will be able to talk about routines/daily activities by using frequency adverbs and giving explanations and	1	1	0	100	
Students will be able to describe past events and experiences.	2	2	0	100	
Students will be able to understand short and simple texts on sports.	1	1	0	100	
Students will be able to write pieces about routines/daily activities by using frequency adverbs.	1	1	0	100	
Students will be able to identify the names of wild animals in simple oral texts.	1	1	0	100	
Students will be able to make simple suggestions.	1	1	0	100	
Sayısal (MAT)					
Matematik	S	D	Y	B%	
Rasyonel sayılarla toplama ve çıkarma işlemlerini yapar.	2	1	1	50	
Rasyonel sayıların kare ve küplerini hesaplar.	1	1	0	100	
Tam sayılarla çarpma ve bölme işlemlerini yapar.	3	3	0	100	
Rasyonel sayılarla çarpma ve bölme işlemlerini yapar.	4	3	1	75	
Eşitliğin korunumu ilkesini anlar.	1	1	0	100	
Cebirsel ifadelerle toplama ve çıkarma işlemleri yapar.	6	4	1	67	
Rasyonel sayılarla işlem yapmayı gerektiren problemleri çözer.	1	1	0	100	
Sayı örüntülerinin kuralını harfle ifade eder, kuralı harfle ifade edilen örüntünün istenilen terimini bulur.	1	1	0	100	
Birinci dereceden bir bilinmeyenli denklemleri tanıtır ve verilen gerçek hayat durumlarına uygun birinci dereceden bir l	1	1	0	100	
Sayısal (FEN)					
Fen	S	D	Y	B%	
Uzay teknolojilerini açıklar.	1	1	0	100	
Evren kavramını açıklar.	1	0	1	0	
Enerjiyi iş kavramı ile ilişkilendirerek, kinetik ve potansiyel enerji olarak sınıflandırır.	2	2	0	100	
Mayozun canlılar için önemini açıklar.	1	1	0	100	
Mayoz ve mitoz arasındaki farkları karşılaştırır.	1	0	1	0	
Hayvan ve bitki hücrelerini, temel kısımları ve görevleri açısından karşılaştırır.	1	1	0	100	
Kütle ve ağırlık kavramlarını karşılaştırır.	2	0	2	0	
Fiziksel anlamda yapılan işin, uygulanan kuvvet ve alınan yolla ilişkili olduğunu açıklar.	3	2	1	67	
Kütleyle etki eden yer çekimi kuvvetini ağırlık olarak adlandırır.	1	1	0	100	
Kinetik ve potansiyel enerji türlerinin birbirine dönüşümünden hareketle enerjinin bulunduğu sonucunu çıkarır.	2	2	0	100	
Atomun yapısını ve yapısındaki temel parçacıklarını söyler.	2	1	1	50	
Geçmişten günümüze atom kavramı ile ilgili düşüncelerin nasıl değiştiğini sorgular.	1	1	0	100	
Hava veya su direncinin etkisini azaltmaya yönelik bir araç tasarlar.	1	1	0	100	
Çeşitli molekül modelleri oluşturarak sunar.	1	0	1	0	

SONUÇ BELGESİ									
İSTANBUL / BEYLİKDÜZÜ / DÜNYA ETÜT MERKEZİ									
Öğrenci					Numara		Sınıf		
GÜNEŞ GÜRBÜZ					0				
Puan Türü	Puan	Genel Ortalama	Dereceler						
			Snf	Kurum	İlçe	İl	Genel		
LGS	▲ 434,748	306,550	9	11	11	39	694		
Katılımlar:			36	58	87	852	9180		
Ders	Soru	Doğru	Yanlış	Net	Başarı %	Sınıf Ort.	Kurum Ort.	Genel Ort.	
Türkçe	20	16	4	14,67	73	▲ 11,35	▲ 10,94	▲ 7,12	
SOSYAL BİLGİLER	10	10	0	10,00	100	▲ 8,27	▲ 7,99	▲ 5,63	
Din K.ve A.B.	10	10	0	10,00	100	▲ 8,11	▲ 7,38	▲ 5,73	
İngilizce	10	7	2	6,33	63	▼ 7,26	▼ 7,20	▲ 3,62	
Matematik	20	17	2	16,33	82	▲ 12,54	▲ 11,36	▲ 6,26	
Fen	20	16	4	14,67	73	▲ 12,39	▲ 11,95	▲ 6,74	
Toplam:		90	76	12	72,00	80	▲ 59,92	▲ 56,82	▲ 35,10
Soru No	12345678901234567890								
Sözel (TÜR)	BbACaAdDADBDBCABAbc								
Cevap Anh.	A BDACDACDADBDBCABACC								
Sözel (SOS)	DCDBADCBA								
Cevap Anh.	A DCDBADCBA								
Sözel (DİN)	ACDAABACAD								
Cevap Anh.	A ACDAABACAD								
Sözel (İNG)	aCBdADBCA								
Cevap Anh.	A DCBCADBCAA								
Sayısal (MAT)	DDA bBDCBAbdBDDACDCB								
Cevap Anh.	A DDAACBDCBAbABDDACDCB								
Sayısal (FEN)	cADBDBACADBDCCACacA								
Cevap Anh.	A DADBDBACADBDCCACACBA								

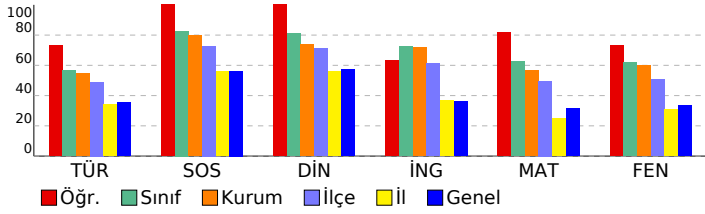

7. SINIF SÜREÇ İZLEME VE DEĞERLENDİRME - 3 (2024-2025)									
DERSLERE GÖRE ANALİZ									
Sözel (TÜR)									
Türkçe S D Y B%									
Bilgilendirici metin yazar. 1 1 0 100									
Yazdıklarını düzenler. 2 1 1 50									
Metinle ilgili soruları cevaplar. 1 1 0 100									
Okudukları ile ilgili çıkarımlarda bulunur. 1 1 0 100									
Yazdıklarında yabancı dillerden alınmış, dilimize henüz yerleşmemiş kelimelerin Türkçelerini kullanır. 1 0 1 0									
Çekim eklerinin işlevlerini ayırt eder. 1 1 0 100									
Metindeki yardımcı fikirleri belirler. 1 0 1 0									
Zarfların metnin anlamına olan katkısını açıklar. 1 1 0 100									
Metindeki anlatım biçimlerini belirler. 1 1 0 100									
Metnin içeriğine uygun başlık/başlıklar belirler. 1 1 0 100									
Metnin içeriğini yorumlar. 1 1 0 100									
Deyim ve atasözlerinin metne katkısını belirler. 1 1 0 100									
Görsellerle ilgili soruları cevaplar. 1 1 0 100									
Metin türlerini ayırt eder. 1 1 0 100									
Metindeki hikâye unsurlarını belirler. 1 1 0 100									
Basit, türemiş ve birleşik filleri ayırt eder. 1 1 0 100									
Bir işi işlem basamaklarına göre yazar. 1 1 0 100									
Kelimeleri anlamlarına uygun kullanır. 1 0 1 0									
Grafik, tablo ve çizelgeyle sunulan bilgileri yorumlar. 1 1 0 100									
Sözel (SOS)									
SOSYAL BİLGİLER S D Y B%									
Bireysel ve toplumsal ilişkilerde olumlu iletişim yollarını kullanır. 1 1 0 100									
Medyanın sosyal değişim ve etkileşimdeki rolünü tartışır. 2 2 0 100									
Osmanlı Devleti'nin siyasi gücü olarak ortaya çıkış sürecini ve bu süreci etkileyen faktörleri açıklar. 1 1 0 100									
Osmanlı Devleti'nin fetih siyasetini örnekler üzerinden analiz eder. 1 1 0 100									
Avrupa'daki gelişmelerle bağlantılı olarak Osmanlı Devleti'ni değişime zorlayan süreçleri kavrar. 1 1 0 100									
Osmanlı Devleti'nde islahat hareketleri sonucu ortaya çıkan kurumlardan hareketle toplumsal ve ekonomik değişim hakkında bilgi verir. 1 1 0 100									
Osmanlı kültür, sanat ve estetik anlayışına örnekler verir. 1 1 0 100									
Örnek incelemeler yoluyla geçmişten günümüze, yerleşmeyi etkileyen faktörler hakkında çıkarımlarda bulunur. 1 1 0 100									
Türkiye'de nüfusunu dağılımını etkileyen faktörlerden hareketle Türkiye'nin demografik özelliklerini yorumlar. 1 1 0 100									
Sözel (DİN)									
Din K.ve A.B. S D Y B%									
Melekleri özellikleri ve görevlerine göre sınıflandırır. 2 2 0 100									
Ahiret hayatının aşamalarını açıklar. 1 1 0 100									
Dünya hayatı ile ahiret hayatı arasındaki ilişkiyi yorumlar. 1 1 0 100									
Hz. İsa'nın (a.s.) hayatını ana hatlarıyla tanıtır. 1 1 0 100									
İslam'da hac ibadetinin önemini ayet ve hadisler ışığında yorumlar. 2 2 0 100									
Kurban ibadetini İslam'ın yardımlaşma ve dayanışmaya verdiği önem açısından değerlendirir. 2 2 0 100									
Hz. İsmail'in (a.s.) hayatını ana hatlarıyla tanıtır. 1 1 0 100									
Sözel (İNG)									
İngilizce S D Y B%									
Students will be able to understand clear, standard speech on appearances and personalities. 2 1 1 50									
Students will be able to write simple pieces to compare people. 1 1 0 100									
Students will be able to talk about routines/daily activities by using frequency adverbs and giving explanations and descriptions. 1 1 0 100									
Students will be able to describe past events and experiences. 2 1 1 50									
Students will be able to understand short and simple texts on sports. 1 1 0 100									
Students will be able to write pieces about routines/daily activities by using frequency adverbs. 1 1 0 100									
Students will be able to identify the names of wild animals in simple oral texts. 1 1 0 100									
Students will be able to make simple suggestions. 1 0 0 0									
Sayısal (MAT)									
Matematik S D Y B%									
Rasyonel sayılarla toplama ve çıkarma işlemlerini yapar. 2 2 0 100									
Rasyonel sayıların kare ve küplerini hesaplar. 1 1 0 100									
Tam sayılarla çarpma ve bölme işlemlerini yapar. 3 3 0 100									
Rasyonel sayılarla çarpma ve bölme işlemlerini yapar. 4 2 1 50									
Eşitliğin korunumu ilkesini anlar. 1 0 1 0									
Cebirsel ifadelerle toplama ve çıkarma işlemleri yapar. 6 6 0 100									
Rasyonel sayılarla işlem yapmayı gerektiren problemleri çözer. 1 1 0 100									
Sayı örüntülerinin kuralını harfle ifade eder, kuralı harfle ifade edilen örüntünün istenilen terimini bulur. 1 1 0 100									
Birinci dereceden bir bilinmeyenli denklemleri tanıtır ve verilen gerçek hayat durumlarına uygun birinci dereceden bir denklemleri çözer. 1 1 0 100									
Sayısal (FEN)									
Fen S D Y B%									
Uzay teknolojilerini açıklar. 1 0 1 0									
Evren kavramını açıklar. 1 1 0 100									
Enerjiyi iş kavramı ile ilişkilendirerek, kinetik ve potansiyel enerji olarak sınıflandırır. 2 2 0 100									
Mayozun canlılar için önemini açıklar. 1 1 0 100									
Mayoz ve mitoz arasındaki farkları karşılaştırır. 1 1 0 100									
Hayvan ve bitki hücrelerini, temel kısımları ve görevleri açısından karşılaştırır. 1 1 0 100									
Kütle ve ağırlık kavramlarını karşılaştırır. 2 2 0 100									
Fiziksel anlamda yapılan işin, uygulanan kuvvet ve alınan yolla ilişkili olduğunu açıklar. 3 1 2 33									
Kütleyle etki eden yer çekimi kuvvetini ağırlık olarak adlandırır. 1 1 0 100									
Kinetik ve potansiyel enerji türlerinin birbirine dönüşümünden hareketle enerjinin korunduğunu sonucunu çıkarır. 2 2 0 100									
Atomun yapısını ve yapısındaki temel parçacıklarını söyler. 2 1 1 50									
Geçmişten günümüze atom kavramı ile ilgili düşüncelerin nasıl değiştiğini sorgular. 1 1 0 100									
Hava veya su direncinin etkisini azaltmaya yönelik bir araç tasarlar. 1 1 0 100									
Çeşitli molekül modelleri oluşturarak sunar. 1 1 0 100									

SONUÇ BELGESİ									
İSTANBUL / BEYLİKDÜZÜ / DÜNYA ETÜT MERKEZİ									
Öğrenci					Numara		Sınıf		
HASAN YEKTA					0				
Puan Türü	Puan	Genel Ortalama	Dereceler						
			Snf	Kurum	İlçe	İl	Genel		
LGS	▲ 391,865	306,550	20	29	35	129	1807		
Katılımlar:			36	58	87	852	9180		
Ders	Soru	Doğru	Yanlış	Net	Başarı %	Sınıf Ort.	Kurum Ort.	Genel Ort.	
Türkçe	20	11	9	8,00	40	▼ 11,35	▼ 10,94	▲ 7,12	
SOSYAL BİLGİLER	10	9	1	8,67	87	▲ 8,27	▲ 7,99	▲ 5,63	
Din K.ve A.B.	10	8	2	7,33	73	▼ 8,11	▼ 7,38	▲ 5,73	
İngilizce	10	9	1	8,67	87	▲ 7,26	▲ 7,20	▲ 3,62	
Matematik	20	17	3	16,00	80	▲ 12,54	▲ 11,36	▲ 6,26	
Fen	20	14	6	12,00	60	▼ 12,39	▲ 11,95	▲ 6,74	
Toplam:		90	68	22	60,67	▲ 59,92	▲ 56,82	▲ 35,10	
Soru No	12345678901234567890								
Sözel (TÜR)	abBAAdAcDBaCdCbDcAAbB								
Cevap Anh.	B	CCBAbACBDBDADCADCADB							
Sözel (SOS)	AABCDABcCD								
Cevap Anh.	B	AABCDABDCD							
Sözel (DİN)	DAbABAAaCA								
Cevap Anh.	B	DACABAADCA							
Sözel (İNG)	AACBDAdBCD								
Cevap Anh.	B	AACBDACBCD							
Sayısal (MAT)	BDCbADDgABABCDcCAADD								
Cevap Anh.	B	BDCCADDBABABCDCAADD							
Sayısal (FEN)	ABAdACbCdDdACABaBdcD								
Cevap Anh.	B	ABCAACDCDBDcACABDBDAD							

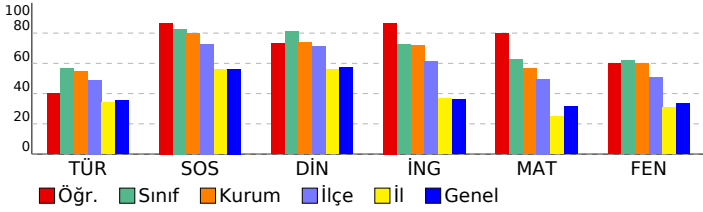

7. SINIF SÜREÇ İZLEME VE DEĞERLENDİRME - 3 (2024-2025)					
DERSLERE GÖRE ANALİZ					
Sözel (TÜR)					
Türkçe	S	D	Y	B	%
Bilgilendirici metin yazar.	1	1	0	100	
Yazdıklarını düzenler.	2	1	1	50	
Metinle ilgili soruları cevaplar.	1	1	0	100	
Okudukları ile ilgili çıkarımlarda bulunur.	1	1	0	100	
Yazdıklarında yabancı dillerden alınmış, dilimize henüz yerleşmemiş kelimelerin Türkçelerini kullanır.	1	1	0	100	
Çekim eklerinin işlevlerini ayırt eder.	1	0	1	0	
Metindeki yardımcı fikirleri belirler.	1	1	0	100	
Zarfların metnin anlamına olan katkısını açıklar.	1	1	0	100	
Metindeki anlatım biçimlerini belirler.	1	0	1	0	
Metnin içeriğine uygun başlık/başlıklar belirler.	1	0	1	0	
Metnin içeriğini yorumlar.	1	1	0	100	
Deyim ve atasözlerinin metne katkısını belirler.	1	1	0	100	
Görsellerle ilgili soruları cevaplar.	1	0	1	0	
Metin türlerini ayırt eder.	1	0	1	0	
Metindeki hikâye unsurlarını belirler.	1	1	0	100	
Basit, türemiş ve birleşik filleri ayırt eder.	1	0	1	0	
Bir işi işlem basamaklarına göre yazar.	1	1	0	100	
Kelimeleri anlamlarına uygun kullanır.	1	0	1	0	
Grafik, tablo ve çizelgeyle sunulan bilgileri yorumlar.	1	0	1	0	
Sözel (SOS)					
SOSYAL BİLGİLER	S	D	Y	B	%
Bireysel ve toplumsal ilişkilerde olumlu iletişim yollarını kullanır.	1	1	0	100	
Medyanın sosyal değişim ve etkileşimdeki rolünü tartışır.	2	2	0	100	
Osmanlı Devleti'nin siyasi gücü olarak ortaya çıkış sürecini ve bu süreci etkileyen faktörleri açıklar.	1	0	1	0	
Osmanlı Devleti'nin fetih siyasetini örnekler üzerinden analiz eder.	1	1	0	100	
Avrupa'daki gelişmelerle bağlantılı olarak Osmanlı Devleti'ni değişime zorlayan süreçleri kavrar.	1	1	0	100	
Osmanlı Devleti'nde islahat hareketleri sonucu ortaya çıkan kurumlardan hareketle toplumsal ve ekonomik değişim	1	1	0	100	
Osmanlı kültür, sanat ve estetik anlayışına örnekler verir.	1	1	0	100	
Örnek incelemeler yoluyla geçmişten günümüze, yerleşmeyi etkileyen faktörler hakkında çıkarımlarda bulunur.	1	1	0	100	
Türkiye'de nüfusun dağılımını etkileyen faktörlerden hareketle Türkiye'nin demografik özelliklerini yorumlar.	1	1	0	100	
Sözel (DİN)					
Din K.ve A.B.	S	D	Y	B	%
Melekleri özellikleri ve görevlerine göre sınıflandırır.	2	2	0	100	
Ahret hayatının aşamalarını açıklar.	1	0	1	0	
Dünya hayatı ile ahiret hayatı arasındaki ilişkiyi yorumlar.	1	1	0	100	
Hz. İsa'nın (a.s.) hayatını ana hatlarıyla tanıtır.	1	1	0	100	
İslam'da hac ibadetinin önemini ayet ve hadisler ışığında yorumlar.	2	2	0	100	
Kurban ibadetini İslam'ın yardımlaşma ve dayanışmaya verdiği önem açısından değerlendirir.	2	1	1	50	
Hz. İsmail'in (a.s.) hayatını ana hatlarıyla tanıtır.	1	1	0	100	
Sözel (İNG)					
İngilizce	S	D	Y	B	%
Students will be able to understand clear, standard speech on appearances and personalities.	2	2	0	100	
Students will be able to write simple pieces to compare people.	1	1	0	100	
Students will be able to talk about routines/daily activities by using frequency adverbs and giving explanations and	1	1	0	100	
Students will be able to describe past events and experiences.	2	1	1	50	
Students will be able to understand short and simple texts on sports.	1	1	0	100	
Students will be able to write pieces about routines/daily activities by using frequency adverbs.	1	1	0	100	
Students will be able to identify the names of wild animals in simple oral texts.	1	1	0	100	
Students will be able to make simple suggestions.	1	1	0	100	
Sayısal (MAT)					
Matematik	S	D	Y	B	%
Rasyonel sayılarla toplama ve çıkarma işlemlerini yapar.	2	1	1	50	
Rasyonel sayıların kare ve küplerini hesaplar.	1	1	0	100	
Tam sayılarla çarpma ve bölme işlemlerini yapar.	3	3	0	100	
Rasyonel sayılarla çarpma ve bölme işlemlerini yapar.	4	4	0	100	
Eşitliğin korunumu ilkesini anlar.	1	1	0	100	
Cebirsel ifadelerle toplama ve çıkarma işlemleri yapar.	6	5	1	83	
Rasyonel sayılarla işlem yapmayı gerektiren problemleri çözer.	1	1	0	100	
Sayı örüntülerinin kuralını harfle ifade eder, kuralı harfle ifade edilen örüntünün istenilen terimini bulur.	1	0	1	0	
Birinci dereceden bir bilinmeyenli denklemleri tanıtır ve verilen gerçek hayat durumlarına uygun birinci dereceden bir l	1	1	0	100	
Sayısal (FEN)					
Fen	S	D	Y	B	%
Uzay teknolojilerini açıklar.	1	1	0	100	
Evren kavramını açıklar.	1	0	1	0	
Enerjiyi iş kavramı ile ilişkilendirerek, kinetik ve potansiyel enerji olarak sınıflandırır.	2	2	0	100	
Mayozun canlılar için önemini açıklar.	1	1	0	100	
Mayoz ve mitoz arasındaki farkları karşılaştırır.	1	0	1	0	
Hayvan ve bitki hücrelerini, temel kısımları ve görevleri açısından karşılaştırır.	1	1	0	100	
Kütle ve ağırlık kavramlarını karşılaştırır.	2	2	0	100	
Fiziksel anlamda yapılan işin, uygulanan kuvvet ve alınan yolla ilişkili olduğunu açıklar.	3	1	2	33	
Kütleyle etki eden yer çekimi kuvvetini ağırlık olarak adlandırır.	1	1	0	100	
Kinetik ve potansiyel enerji türlerinin birbirine dönüşümünden hareketle enerjinin bulunduğu sonucunu çıkarır.	2	1	1	50	
Atomun yapısını ve yapısındaki temel parçacıklarını söyler.	2	2	0	100	
Geçmişten günümüze atom kavramı ile ilgili düşüncelerin nasıl değiştiğini sorgular.	1	0	1	0	
Hava veya su direncinin etkisini azaltmaya yönelik bir araç tasarlar.	1	1	0	100	
Çeşitli molekül modelleri oluşturarak sunar.	1	1	0	100	

SONUÇ BELGESİ									
İSTANBUL / BEYLİKDÜZÜ / DÜNYA ETÜT MERKEZİ									
Öğrenci					Numara		Sınıf		
HEVAL BERF İN YILMAZ					0				
Puan Türü	Puan	Genel Ortalama	Dereceler						
			Snf	Kurum	İlçe	İl	Genel		
LGS	▲ 336,639	306,550	28	43	53	256	3404		
Katılımlar:			36	58	87	852	9180		
Ders	Soru	Doğru	Yanlış	Net	Başarı %	Sınıf Ort.	Kurum Ort.	Genel Ort.	
Türkçe	20	11	9	8,00	40	▼ 11,35	▼ 10,94	▲ 7,12	
SOSYAL BİLGİLER	10	8	2	7,33	73	▼ 8,27	▼ 7,99	▲ 5,63	
Din K.ve A.B.	10	9	1	8,67	87	▲ 8,11	▲ 7,38	▲ 5,73	
İngilizce	10	8	2	7,33	73	▲ 7,26	▲ 7,20	▲ 3,62	
Matematik	20	9	11	5,33	27	▼ 12,54	▼ 11,36	▼ 6,26	
Fen	20	13	6	11,00	55	▼ 12,39	▼ 11,95	▲ 6,74	
Toplam:		90	58	31	47,67	53	▼ 59,92	▼ 56,82	▲ 35,10
Soru No	12345678901234567890								
Sözel (TÜR)	abBAaAbaDBbDaADcDBD								
Cevap Anh.	B	CCBABACBDBDADCADCADB							
Sözel (SOS)	AABCDdBcCD								
Cevap Anh.	B	AABCDABDCD							
Sözel (DİN)	DACABcADCA								
Cevap Anh.	B	DACABAADCA							
Sözel (İNG)	dACBDACBCa								
Cevap Anh.	B	AACBDACBCD							
Sayısal (MAT)	BDbddDaddAdCaBCAbcD								
Cevap Anh.	B	BDCCADDBABABCDCAADD							
Sayısal (FEN)	ABCcACbCcBDAdAbc DAC								
Cevap Anh.	B	ABCAACDCDBDACABDBDAD							

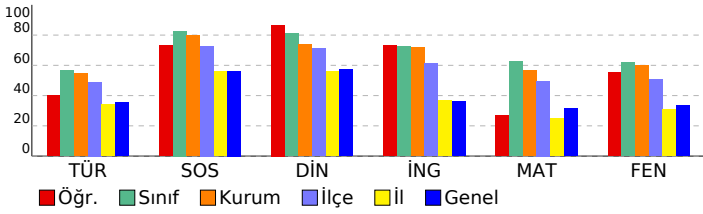

7. SINIF SÜREÇ İZLEME VE DEĞERLENDİRME - 3 (2024-2025)					
DERSLERE GÖRE ANALİZ					
Sözel (TÜR)					
Türkçe	S	D	Y	B%	
Bilgilendirici metin yazar.	1	1	0	100	
Yazdıklarını düzenler.	2	2	0	100	
Metinle ilgili soruları cevaplar.	1	0	1	0	
Okudukları ile ilgili çıkarımlarda bulunur.	1	1	0	100	
Yazdıklarında yabancı dillerden alınmış, dilimize henüz yerleşmemiş kelimelerin Türkçelerini kullanır.	1	1	0	100	
Çekim eklerinin işlevlerini ayırt eder.	1	1	0	100	
Metindeki yardımcı fikirleri belirler.	1	0	1	0	
Zarfların metnin anlamına olan katkısını açıklar.	1	1	0	100	
Metindeki anlatım biçimlerini belirler.	1	0	1	0	
Metnin içeriğine uygun başlık/başlıklar belirler.	1	0	1	0	
Metnin içeriğini yorumlar.	1	1	0	100	
Deyim ve atasözlerinin metne katkısını belirler.	1	1	0	100	
Görsellerle ilgili soruları cevaplar.	1	0	1	0	
Metin türlerini ayırt eder.	1	0	1	0	
Metindeki hikâye unsurlarını belirler.	1	1	0	100	
Basit, türemiş ve birleşik filleri ayırt eder.	1	0	1	0	
Bir işi işlem basamaklarına göre yazar.	1	1	0	100	
Kelimeleri anlamlarına uygun kullanır.	1	0	1	0	
Grafik, tablo ve çizelgeyle sunulan bilgileri yorumlar.	1	0	1	0	
Sözel (SOS)					
SOSYAL BİLGİLER	S	D	Y	B%	
Bireysel ve toplumsal ilişkilerde olumlu iletişim yollarını kullanır.	1	1	0	100	
Medyanın sosyal değişim ve etkileşimdeki rolünü tartışır.	2	1	1	50	
Osmanlı Devleti'nin siyasi güç olarak ortaya çıkış sürecini ve bu süreci etkileyen faktörleri açıklar.	1	0	1	0	
Osmanlı Devleti'nin fetih siyasetini örnekler üzerinden analiz eder.	1	1	0	100	
Avrupa'daki gelişmelerle bağlantılı olarak Osmanlı Devleti'ni değişime zorlayan süreçleri kavrar.	1	1	0	100	
Osmanlı Devleti'nde islahat hareketleri sonucu ortaya çıkan kurumlardan hareketle toplumsal ve ekonomik değişim	1	1	0	100	
Osmanlı kültür, sanat ve estetik anlayışına örnekler verir.	1	1	0	100	
Örnek incelemeler yoluyla geçmişten günümüze, yerleşmeyi etkileyen faktörler hakkında çıkarımlarda bulunur.	1	1	0	100	
Türkiye'de nüfusunu dağılımını etkileyen faktörlerden hareketle Türkiye'nin demografik özelliklerini yorumlar.	1	1	0	100	
Sözel (DİN)					
Din K.ve A.B.	S	D	Y	B%	
Melekleri özellikleri ve görevlerine göre sınıflandırır.	2	2	0	100	
Ahret hayatının aşamalarını açıklar.	1	1	0	100	
Dünya hayatı ile ahiret hayatı arasındaki ilişkiyi yorumlar.	1	1	0	100	
Hz. İsa'nın (a.s.) hayatını ana hatlarıyla tanıtır.	1	0	1	0	
İslam'da hac ibadetinin önemini ayet ve hadisler ışığında yorumlar.	2	2	0	100	
Kurban ibadetini İslam'ın yardımlaşma ve dayanışmaya verdiği önem açısından değerlendirir.	2	2	0	100	
Hz. İsmail'in (a.s.) hayatını ana hatlarıyla tanıtır.	1	1	0	100	
Sözel (İNG)					
İngilizce	S	D	Y	B%	
Students will be able to understand clear, standard speech on appearances and personalities.	2	1	1	50	
Students will be able to write simple pieces to compare people.	1	1	0	100	
Students will be able to talk about routines/daily activities by using frequency adverbs and giving explanations and	1	1	0	100	
Students will be able to describe past events and experiences.	2	2	0	100	
Students will be able to understand short and simple texts on sports.	1	1	0	100	
Students will be able to write pieces about routines/daily activities by using frequency adverbs.	1	1	0	100	
Students will be able to identify the names of wild animals in simple oral texts.	1	1	0	100	
Students will be able to make simple suggestions.	1	0	1	0	
Sayısal (MAT)					
Matematik	S	D	Y	B%	
Rasyonel sayılarla toplama ve çıkarma işlemlerini yapar.	2	1	1	50	
Rasyonel sayıların kare ve küplerini hesaplar.	1	0	1	0	
Tam sayılarla çarpma ve bölme işlemlerini yapar.	3	0	3	0	
Rasyonel sayılarla çarpma ve bölme işlemlerini yapar.	4	3	1	75	
Eşitliğin korunumu ilkesini anlar.	1	1	0	100	
Cebirsel ifadelerle toplama ve çıkarma işlemlerini yapar.	6	4	2	67	
Rasyonel sayılarla işlem yapmayı gerektiren problemleri çözer.	1	0	1	0	
Sayı örüntülerinin kuralını harfle ifade eder, kuralı harfle ifade edilen örüntünün istenilen terimini bulur.	1	0	1	0	
Birinci dereceden bir bilinmeyenli denklemleri tanıtır ve verilen gerçek hayat durumlarına uygun birinci dereceden bir l	1	0	1	0	
Sayısal (FEN)					
Fen	S	D	Y	B%	
Uzay teknolojilerini açıklar.	1	0	1	0	
Evren kavramını açıklar.	1	1	0	100	
Enerjiyi iş kavramı ile ilişkilendirerek, kinetik ve potansiyel enerji olarak sınıflandırır.	2	2	0	100	
Mayozun canlılar için önemini açıklar.	1	0	0	0	
Mayoz ve mitoz arasındaki farkları karşılaştırır.	1	0	1	0	
Hayvan ve bitki hücrelerini, temel kısımları ve görevleri açısından karşılaştırır.	1	1	0	100	
Kütle ve ağırlık kavramlarını karşılaştırır.	2	1	1	50	
Fiziksel anlamda yapılan işin, uygulanan kuvvet ve alınan yolla ilişkili olduğunu açıklar.	3	2	1	67	
Kütleyle etki eden yer çekimi kuvvetini ağırlık olarak adlandırır.	1	1	0	100	
Kinetik ve potansiyel enerji türlerinin birbirine dönüşümünden hareketle enerjinin bulunduğu sonucunu çıkarır.	2	1	1	50	
Atomun yapısını ve yapısındaki temel parçacıklarını söyler.	2	2	0	100	
Geçmişten günümüze atom kavramı ile ilgili düşüncelerin nasıl değiştiğini sorgular.	1	0	1	0	
Hava veya su direncinin etkisini azaltmaya yönelik bir araç tasarlar.	1	1	0	100	
Çeşitli molekül modelleri oluşturarak sunar.	1	1	0	100	

SONUÇ BELGESİ									
İSTANBUL / BEYLİKDÜZÜ / DÜNYA ETÜT MERKEZİ									
Öğrenci					Numara		Sınıf		
HÜMA DEDELER					0				
Puan Türü	Puan	Genel Ortalama	Dereceler						
			Snf	Kurum	İlçe	İl	Genel		
LGS	▲ 307,750	306,550	35	51	67	350	4312		
Katılımlar:			36	58	87	852	9180		
Ders	Soru	Doğru	Yanlış	Net	Başarı %	Sınıf Ort.	Kurum Ort.	Genel Ort.	
Türkçe	20	12	4	10,67	53	▼ 11,35	▼ 10,94	▲ 7,12	
SOSYAL BİLGİLER	10	3	1	2,67	27	▼ 8,27	▼ 7,99	▼ 5,63	
Din K.ve A.B.	10	5	3	4,00	40	▼ 8,11	▼ 7,38	▼ 5,73	
İngilizce	10	2	0	2,00	20	▼ 7,26	▼ 7,20	▼ 3,62	
Matematik	20	9	4	7,67	38	▼ 12,54	▼ 11,36	▲ 6,26	
Fen	20	6	5	4,33	22	▼ 12,39	▼ 11,95	▼ 6,74	
Toplam:		90	37	17	31,33	▼ 59,92	▼ 56,82	▼ 35,10	
Soru No	12345678901234567890								
Sözel (TÜR)	CbBb ACBa DA C DCaCb								
Cevap Anh.	B	CCBAbACBDBDADCADCA							
Sözel (SOS)	d A CD								
Cevap Anh.	B	AABCDABDCD							
Sözel (DİN)	DA dBb DCd								
Cevap Anh.	B	DACABAADCA							
Sözel (İNG)	AC								
Cevap Anh.	B	AACBDACBCD							
Sayısal (MAT)	DC d aABaA c DC DD								
Cevap Anh.	B	BDCCADDABABCBBCAADD							
Sayısal (FEN)	AaCcACc c BDC								
Cevap Anh.	B	ABCAACDCDBDACABDBDAD							

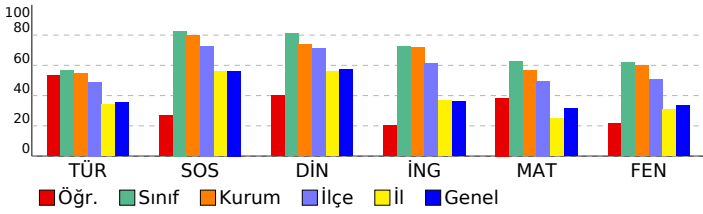

7. SINIF SÜREÇ İZLEME VE DEĞERLENDİRME - 3 (2024-2025)					
DERSLERE GÖRE ANALİZ					
Sözel (TÜR)					
Türkçe	S	D	Y	B	%
Bilgilendirici metin yazar.	1	1	0	100	
Yazdıklarını düzenler.	2	0	2	0	
Metinle ilgili soruları cevaplar.	1	1	0	100	
Okudukları ile ilgili çıkarımlarda bulunur.	1	1	0	100	
Yazdıklarında yabancı dillerden alınmış, dilimize henüz yerleşmemiş kelimelerin Türkçelerini kullanır.	1	1	0	100	
Çekim eklerinin işlevlerini ayırt eder.	1	0	0	0	
Metindeki yardımcı fikirleri belirler.	1	1	0	100	
Zarfların metnin anlamına olan katkısını açıklar.	1	0	0	0	
Metindeki anlatım biçimlerini belirler.	1	1	0	100	
Metnin içeriğine uygun başlık/başlıklar belirler.	1	1	0	100	
Metnin içeriğini yorumlar.	1	0	0	0	
Deyim ve atasözlerinin metne katkısını belirler.	1	0	1	0	
Görsellerle ilgili soruları cevaplar.	1	1	0	100	
Metin türlerini ayırt eder.	1	1	0	100	
Metindeki hikâye unsurlarını belirler.	1	1	0	100	
Basit, türemiş ve birleşik filleri ayırt eder.	1	0	0	0	
Bir işi işlem basamaklarına göre yazar.	1	1	0	100	
Kelimeleri anlamlarına uygun kullanır.	1	0	1	0	
Grafik, tablo ve çizelgeyle sunulan bilgileri yorumlar.	1	1	0	100	
Sözel (SOS)					
SOSYAL BİLGİLER	S	D	Y	B	%
Bireysel ve toplumsal ilişkilerde olumlu iletişim yollarını kullanır.	1	1	0	100	
Medyanın sosyal değişim ve etkileşimdeki rolünü tartışır.	2	2	0	100	
Osmanlı Devleti'nin siyasi gücü olarak ortaya çıkış sürecini ve bu süreci etkileyen faktörleri açıklar.	1	0	0	0	
Osmanlı Devleti'nin fetih siyasetini örnekler üzerinden analiz eder.	1	0	0	0	
Avrupa'daki gelişmelerle bağlantılı olarak Osmanlı Devleti'ni değişime zorlayan süreçleri kavrar.	1	0	0	0	
Osmanlı Devleti'nde islahat hareketleri sonucu ortaya çıkan kurumlardan hareketle toplumsal ve ekonomik değişim	1	0	0	0	
Osmanlı kültür, sanat ve estetik anlayışına örnekler verir.	1	0	1	0	
Örnek incelemeler yoluyla geçmişten günümüze, yerleşmeyi etkileyen faktörler hakkında çıkarımlarda bulunur.	1	0	0	0	
Türkiye'de nüfusun dağılımını etkileyen faktörlerden hareketle Türkiye'nin demografik özelliklerini yorumlar.	1	0	0	0	
Sözel (DİN)					
Din K.ve A.B.	S	D	Y	B	%
Melekleri özellikleri ve görevlerine göre sınıflandırır.	2	1	1	50	
Ahret hayatının aşamalarını açıklar.	1	1	0	100	
Dünya hayatı ile ahiret hayatı arasındaki ilişkiyi yorumlar.	1	0	0	0	
Hz. İsa'nın (a.s.) hayatını ana hatlarıyla tanıtır.	1	0	1	0	
İslam'da hac ibadetinin önemini ayet ve hadisler ışığında yorumlar.	2	1	1	50	
Kurban ibadetini İslam'ın yardımlaşma ve dayanışmaya verdiği önem açısından değerlendirir.	2	1	0	50	
Hz. İsmail'in (a.s.) hayatını ana hatlarıyla tanıtır.	1	1	0	100	
Sözel (İNG)					
İngilizce	S	D	Y	B	%
Students will be able to understand clear, standard speech on appearances and personalities.	2	1	0	50	
Students will be able to write simple pieces to compare people.	1	0	0	0	
Students will be able to talk about routines/daily activities by using frequency adverbs and giving explanations and	1	0	0	0	
Students will be able to describe past events and experiences.	2	0	0	0	
Students will be able to understand short and simple texts on sports.	1	0	0	0	
Students will be able to write pieces about routines/daily activities by using frequency adverbs.	1	0	0	0	
Students will be able to identify the names of wild animals in simple oral texts.	1	1	0	100	
Students will be able to make simple suggestions.	1	0	0	0	
Sayısal (MAT)					
Matematik	S	D	Y	B	%
Rasyonel sayılarla toplama ve çıkarma işlemlerini yapar.	2	1	0	50	
Rasyonel sayıların kare ve küplerini hesaplar.	1	1	0	100	
Tam sayılarla çarpma ve bölme işlemlerini yapar.	3	1	0	33	
Rasyonel sayılarla çarpma ve bölme işlemlerini yapar.	4	2	0	50	
Eşitliğin korunumu ilkesini anlar.	1	1	0	100	
Cebirsel ifadelerle toplama ve çıkarma işlemleri yapar.	6	2	2	33	
Rasyonel sayılarla işlem yapmayı gerektiren problemleri çözer.	1	0	1	0	
Sayı örüntülerinin kuralını harfle ifade eder, kuralı harfle ifade edilen örüntünün istenilen terimini bulur.	1	0	1	0	
Birinci dereceden bir bilinmeyenli denklemleri tanıtır ve verilen gerçek hayat durumlarına uygun birinci dereceden bir l	1	1	0	100	
Sayısal (FEN)					
Fen	S	D	Y	B	%
Uzay teknolojilerini açıklar.	1	0	0	0	
Evren kavramını açıklar.	1	0	0	0	
Enerjiyi iş kavramı ile ilişkilendirerek, kinetik ve potansiyel enerji olarak sınıflandırır.	2	1	0	50	
Mayozun canlılar için önemini açıklar.	1	0	1	0	
Mayoz ve mitoz arasındaki farkları karşılaştırır.	1	1	0	100	
Hayvan ve bitki hücrelerini, temel kısımları ve görevleri açısından karşılaştırır.	1	1	0	100	
Kütle ve ağırlık kavramlarını karşılaştırır.	2	0	0	0	
Fiziksel anlamda yapılan işin, uygulanan kuvvet ve alınan yolla ilişkili olduğunu açıklar.	3	1	1	33	
Kütleyle etki eden yer çekimi kuvvetini ağırlık olarak adlandırır.	1	0	0	0	
Kinetik ve potansiyel enerji türlerinin birbirine dönüşümünden hareketle enerjinin bulunduğu sonucunu çıkarır.	2	0	1	0	
Atomun yapısını ve yapısındaki temel parçacıklarını söyler.	2	0	1	0	
Geçmişten günümüze atom kavramı ile ilgili düşüncelerin nasıl değiştiğini sorgular.	1	0	1	0	
Hava veya su direncinin etkisini azaltmaya yönelik bir araç tasarlar.	1	1	0	100	
Çeşitli molekül modelleri oluşturarak sunar.	1	1	0	100	

SONUÇ BELGESİ									
İSTANBUL / BEYLİKDÜZÜ / DÜNYA ETÜT MERKEZİ									
Öğrenci					Numara		Sınıf		
KAYRA ÖLMEZ					0				
Puan Türü	Puan	Genel Ortalama	Dereceler						
			Snf	Kurum	İlçe	İl	Genel		
LGS	▲ 323,943	306,550	30	45	57	296	3809		
Katılımlar:			36	58	87	852	9180		
Ders	Soru	Doğru	Yanlış	Net	Başarı %	Sınıf Ort.	Kurum Ort.	Genel Ort.	
Türkçe	20	14	6	12,00	60	▲ 11,35	▲ 10,94	▲ 7,12	
SOSYAL BİLGİLER	10	10	0	10,00	100	▲ 8,27	▲ 7,99	▲ 5,63	
Din K.ve A.B.	10	8	1	7,67	77	▼ 8,11	▲ 7,38	▲ 5,73	
İngilizce	10	9	1	8,67	87	▲ 7,26	▲ 7,20	▲ 3,62	
Matematik	20	8	9	5,00	25	▼ 12,54	▼ 11,36	▼ 6,26	
Fen	20	7	13	2,67	13	▼ 12,39	▼ 11,95	▼ 6,74	
Toplam:		90	56	30	46,00	▼ 59,92	▼ 56,82	▲ 35,10	
Soru No	12345678901234567890								
Sözel (TÜR)	CbBaDAdCBDDbDdAbCAdB								
Cevap Anh.	B	CCBAbACBDBDADCAADCADB							
Sözel (SOS)	AABCDABDCD								
Cevap Anh.	B	AABCDABDCD							
Sözel (DİN)	DA ABAdDCA								
Cevap Anh.	B	DACABAADCA							
Sözel (İNG)	AACdDACBCD								
Cevap Anh.	B	AACBDACBCD							
Sayısal (MAT)	BDab D abBaCcBdA ab								
Cevap Anh.	B	BDCCADDBABABCDCAADD							
Sayısal (FEN)	dcdAdCaCDBbcacaDaDbc								
Cevap Anh.	B	ABCAACDCDBDACABDBDAD							

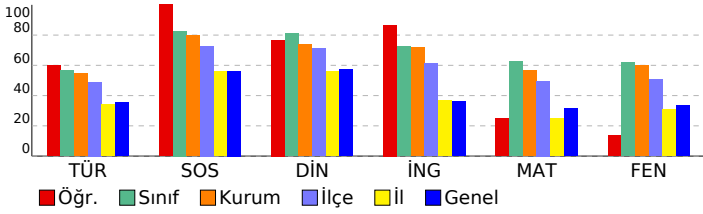

7. SINIF SÜREÇ İZLEME VE DEĞERLENDİRME - 3 (2024-2025)									
DERSLERE GÖRE ANALİZ									
Sözel (TÜR)									
Türkçe S D Y B%									
Bilgilendirici metin yazar. 1 1 0 100									
Yazdıklarını düzenler. 2 2 0 100									
Metinle ilgili soruları cevaplar. 1 1 0 100									
Okudukları ile ilgili çıkarımlarda bulunur. 1 1 0 100									
Yazdıklarında yabancı dillerden alınmış, dilimize henüz yerleşmemiş kelimelerin Türkçelerini kullanır. 1 0 1 0									
Çekim eklerinin işlevlerini ayırt eder. 1 1 0 100									
Metindeki yardımcı fikirleri belirler. 1 0 1 0									
Zarfların metnin anlamına olan katkısını açıklar. 1 1 0 100									
Metindeki anlatım biçimlerini belirler. 1 0 1 0									
Metnin içeriğine uygun başlık/başlıklar belirler. 1 1 0 100									
Metnin içeriğini yorumlar. 1 0 1 0									
Deyim ve atasözlerinin metne katkısını belirler. 1 1 0 100									
Görsellerle ilgili soruları cevaplar. 1 1 0 100									
Metin türlerini ayırt eder. 1 1 0 100									
Metindeki hikâye unsurlarını belirler. 1 1 0 100									
Basit, türemiş ve birleşik filleri ayırt eder. 1 0 1 0									
Bir işi işlem basamaklarına göre yazar. 1 1 0 100									
Kelimeleri anlamlarına uygun kullanır. 1 0 1 0									
Grafik, tablo ve çizelgeyle sunulan bilgileri yorumlar. 1 1 0 100									
Sözel (SOS)									
SOSYAL BİLGİLER S D Y B%									
Bireysel ve toplumsal ilişkilerde olumlu iletişim yollarını kullanır. 1 1 0 100									
Medyanın sosyal değişim ve etkileşimdeki rolünü tartışır. 2 2 0 100									
Osmanlı Devleti'nin siyasi gücü olarak ortaya çıkış sürecini ve bu süreci etkileyen faktörleri açıklar. 1 1 0 100									
Osmanlı Devleti'nin fetih siyasetini örnekler üzerinden analiz eder. 1 1 0 100									
Avrupa'daki gelişmelerle bağlantılı olarak Osmanlı Devleti'ni değişime zorlayan süreçleri kavrar. 1 1 0 100									
Osmanlı Devleti'nde islahat hareketleri sonucu ortaya çıkan kurumlardan hareketle toplumsal ve ekonomik değişim hakkında bilgi verir. 1 1 0 100									
Osmanlı kültür, sanat ve estetik anlayışına örnekler verir. 1 1 0 100									
Örnek incelemeler yoluyla geçmişten günümüze, yerleşmeyi etkileyen faktörler hakkında çıkarımlarda bulunur. 1 1 0 100									
Türkiye'de nüfusunu dağılımını etkileyen faktörlerden hareketle Türkiye'nin demografik özelliklerini yorumlar. 1 1 0 100									
Sözel (DİN)									
Din K.ve A.B. S D Y B%									
Melekleri özellikleri ve görevlerine göre sınıflandırır. 2 2 0 100									
Ahiret hayatının aşamalarını açıklar. 1 1 0 100									
Dünya hayatı ile ahiret hayatı arasındaki ilişkiyi yorumlar. 1 0 1 0									
Hz. İsa'nın (a.s.) hayatını ana hatlarıyla tanıtır. 1 1 0 100									
İslam'da hac ibadetinin önemini ayet ve hadisler ışığında yorumlar. 2 2 0 100									
Kurban ibadetini İslam'ın yardımlaşma ve dayanışmaya verdiği önem açısından değerlendirir. 2 1 0 50									
Hz. İsmail'in (a.s.) hayatını ana hatlarıyla tanıtır. 1 1 0 100									
Sözel (İNG)									
İngilizce S D Y B%									
Students will be able to understand clear, standard speech on appearances and personalities. 2 2 0 100									
Students will be able to write simple pieces to compare people. 1 1 0 100									
Students will be able to talk about routines/daily activities by using frequency adverbs and giving explanations and descriptions. 1 1 0 100									
Students will be able to describe past events and experiences. 2 1 1 50									
Students will be able to understand short and simple texts on sports. 1 1 0 100									
Students will be able to write pieces about routines/daily activities by using frequency adverbs. 1 1 0 100									
Students will be able to identify the names of wild animals in simple oral texts. 1 1 0 100									
Students will be able to make simple suggestions. 1 1 0 100									
Sayısal (MAT)									
Matematik S D Y B%									
Rasyonel sayılarla toplama ve çıkarma işlemlerini yapar. 2 0 2 0									
Rasyonel sayıların kare ve küplerini hesaplar. 1 0 1 0									
Tam sayılarla çarpma ve bölme işlemlerini yapar. 3 1 0 33									
Rasyonel sayılarla çarpma ve bölme işlemlerini yapar. 4 3 1 75									
Eşitliğin korunumu ilkesini anlar. 1 0 1 0									
Cebirsel ifadelerle toplama ve çıkarma işlemleri yapar. 6 4 1 67									
Rasyonel sayılarla işlem yapmayı gerektiren problemleri çözer. 1 0 1 0									
Sayı örüntülerinin kuralını harfle ifade eder, kuralı harfle ifade edilen örüntünün istenilen terimini bulur. 1 0 1 0									
Birinci dereceden bir bilinmeyenli denklemleri tanıtır ve verilen gerçek hayat durumlarına uygun birinci dereceden bir denklemleri çözer. 1 0 1 0									
Sayısal (FEN)									
Fen S D Y B%									
Uzay teknolojilerini açıklar. 1 0 1 0									
Evren kavramını açıklar. 1 0 1 0									
Enerjiyi iş kavramı ile ilişkilendirerek, kinetik ve potansiyel enerji olarak sınıflandırır. 2 2 0 100									
Mayozun canlılar için önemini açıklar. 1 0 1 0									
Mayoz ve mitoz arasındaki farkları karşılaştırır. 1 1 0 100									
Hayvan ve bitki hücrelerini, temel kısımları ve görevleri açısından karşılaştırır. 1 0 1 0									
Kütle ve ağırlık kavramlarını karşılaştırır. 2 0 2 0									
Fiziksel anlamda yapılan işin, uygulanan kuvvet ve alınan yolla ilişkili olduğunu açıklar. 3 1 2 33									
Kütleyle etki eden yer çekimi kuvvetini ağırlık olarak adlandırır. 1 0 1 0									
Kinetik ve potansiyel enerji türlerinin birbirine dönüşümünden hareketle enerjinin korunduğunu sonucunu çıkarır. 2 2 0 100									
Atomun yapısını ve yapısındaki temel parçacıklarını söyler. 2 1 1 50									
Geçmişten günümüze atom kavramı ile ilgili düşüncelerin nasıl değiştiğini sorgular. 1 0 1 0									
Hava veya su direncinin etkisini azaltmaya yönelik bir araç tasarlar. 1 0 1 0									
Çeşitli molekül modelleri oluşturarak sunar. 1 0 1 0									

SONUÇ BELGESİ									
İSTANBUL / BEYLİKDÜZÜ / DÜNYA ETÜT MERKEZİ									
Öğrenci					Numara		Sınıf		
KEREM ATEŞ					0				
Puan Türü	Puan	Genel Ortalama	Dereceler						
			Snf	Kurum	İlçe	İl	Genel		
LGS	▲ 464,912	306,550	2	3	3	6	164		
Katılımlar:			36	58	87	852	9180		
Ders	Soru	Doğru	Yanlış	Net	Başarı %	Sınıf Ort.	Kurum Ort.	Genel Ort.	
Türkçe	20	16	4	14,67	73	▲ 11,35	▲ 10,94	▲ 7,12	
SOSYAL BİLGİLER	10	10	0	10,00	100	▲ 8,27	▲ 7,99	▲ 5,63	
Din K.ve A.B.	10	9	0	9,00	90	▲ 8,11	▲ 7,38	▲ 5,73	
İngilizce	10	10	0	10,00	100	▲ 7,26	▲ 7,20	▲ 3,62	
Matematik	20	19	1	18,67	93	▲ 12,54	▲ 11,36	▲ 6,26	
Fen	20	19	1	18,67	93	▲ 12,39	▲ 11,95	▲ 6,74	
Toplam:		90	83	6	81,00	90	▲ 59,92	▲ 56,82	▲ 35,10
Soru No	12345678901234567890								
Sözel (TÜR)	CbBaGAcGDBDAdaADCADB								
Cevap Anh.	B	CCBAbACBDBDADCADCADB							
Sözel (SOS)	AABCDABDCD								
Cevap Anh.	B	AABCDABDCD							
Sözel (DİN)	DA ABAADCA								
Cevap Anh.	B	DACABAADCA							
Sözel (İNG)	AACBDACBCD								
Cevap Anh.	B	AACBDACBCD							
Sayısal (MAT)	BDCCADDBABABCDaCAADD								
Cevap Anh.	B	BDCCADDBABABCDaCAADD							
Sayısal (FEN)	ABCAACDCDBDACcBDBDAD								
Cevap Anh.	B	ABCAACDCDBDACcBDBDAD							

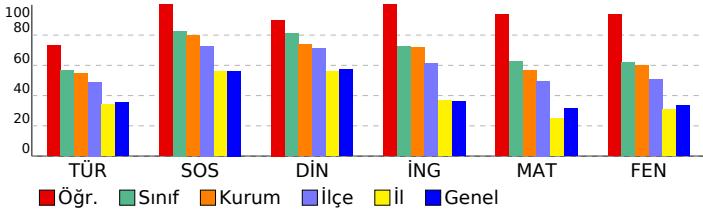

7. SINIF SÜREÇ İZLEME VE DEĞERLENDİRME - 3 (2024-2025)					
DERSLERE GÖRE ANALİZ					
Sözel (TÜR)					
Türkçe	S	D	Y	B	%
Bilgilendirici metin yazar.	1	1	0	100	
Yazdıklarını düzenler.	2	2	0	100	
Metinle ilgili soruları cevaplar.	1	1	0	100	
Okudukları ile ilgili çıkarımlarda bulunur.	1	1	0	100	
Yazdıklarında yabancı dillerden alınmış, dilimize henüz yerleşmemiş kelimelerin Türkçelerini kullanır.	1	1	0	100	
Çekim eklerinin işlevlerini ayırt eder.	1	1	0	100	
Metindeki yardımcı fikirleri belirler.	1	0	1	0	
Zarfının metnin anlamına olan katkısını açıklar.	1	1	0	100	
Metindeki anlatım biçimlerini belirler.	1	1	0	100	
Metnin içeriğine uygun başlık/başlıklar belirler.	1	1	0	100	
Metnin içeriğini yorumlar.	1	1	0	100	
Deyim ve atasözlerinin metne katkısını belirler.	1	1	0	100	
Görsellerle ilgili soruları cevaplar.	1	0	1	0	
Metin türlerini ayırt eder.	1	1	0	100	
Metindeki hikâye unsurlarını belirler.	1	1	0	100	
Basit, türemiş ve birleşik filleri ayırt eder.	1	0	1	0	
Bir işi işlem basamaklarına göre yazar.	1	1	0	100	
Kelimeleri anlamlarına uygun kullanır.	1	0	1	0	
Grafik, tablo ve çizelgeyle sunulan bilgileri yorumlar.	1	1	0	100	
Sözel (SOS)					
SOSYAL BİLGİLER	S	D	Y	B	%
Bireysel ve toplumsal ilişkilerde olumlu iletişim yollarını kullanır.	1	1	0	100	
Medyanın sosyal değişim ve etkileşimdeki rolünü tartışır.	2	2	0	100	
Osmanlı Devleti'nin siyasi gücü olarak ortaya çıkış sürecini ve bu süreci etkileyen faktörleri açıklar.	1	1	0	100	
Osmanlı Devleti'nin fetih siyasetini örnekler üzerinden analiz eder.	1	1	0	100	
Avrupa'daki gelişmelerle bağlantılı olarak Osmanlı Devleti'ni değişime zorlayan süreçleri kavrar.	1	1	0	100	
Osmanlı Devleti'nde islahat hareketleri sonucu ortaya çıkan kurumlardan hareketle toplumsal ve ekonomik değişim	1	1	0	100	
Osmanlı kültür, sanat ve estetik anlayışına örnekler verir.	1	1	0	100	
Örnek incelemeler yoluyla geçmişten günümüze, yerleşmeyi etkileyen faktörler hakkında çıkarımlarda bulunur.	1	1	0	100	
Türkiye'de nüfusunu dağılımını etkileyen faktörlerden hareketle Türkiye'nin demografik özelliklerini yorumlar.	1	1	0	100	
Sözel (DİN)					
Din K.ve A.B.	S	D	Y	B	%
Melekleri özellikleri ve görevlerine göre sınıflandırır.	2	2	0	100	
Ahret hayatının aşamalarını açıklar.	1	1	0	100	
Dünya hayatı ile ahiret hayatı arasındaki ilişkiyi yorumlar.	1	1	0	100	
Hz. İsa'nın (a.s.) hayatını ana hatlarıyla tanıtır.	1	1	0	100	
İslam'da hac ibadetinin önemini ayet ve hadisler ışığında yorumlar.	2	2	0	100	
Kurban ibadetini İslam'ın yardımlaşma ve dayanışmaya verdiği önem açısından değerlendirir.	2	1	0	50	
Hz. İsmail'in (a.s.) hayatını ana hatlarıyla tanıtır.	1	1	0	100	
Sözel (İNG)					
İngilizce	S	D	Y	B	%
Students will be able to understand clear, standard speech on appearances and personalities.	2	2	0	100	
Students will be able to write simple pieces to compare people.	1	1	0	100	
Students will be able to talk about routines/daily activities by using frequency adverbs and giving explanations and	1	1	0	100	
Students will be able to describe past events and experiences.	2	2	0	100	
Students will be able to understand short and simple texts on sports.	1	1	0	100	
Students will be able to write pieces about routines/daily activities by using frequency adverbs.	1	1	0	100	
Students will be able to identify the names of wild animals in simple oral texts.	1	1	0	100	
Students will be able to make simple suggestions.	1	1	0	100	
Sayısal (MAT)					
Matematik	S	D	Y	B	%
Rasyonel sayılarla toplama ve çıkarma işlemlerini yapar.	2	2	0	100	
Rasyonel sayıların kare ve küplerini hesaplar.	1	1	0	100	
Tam sayılarla çarpma ve bölme işlemlerini yapar.	3	3	0	100	
Rasyonel sayılarla çarpma ve bölme işlemlerini yapar.	4	4	0	100	
Eşitliğin korunumu ilkesini anlar.	1	1	0	100	
Cebirsel ifadelerle toplama ve çıkarma işlemleri yapar.	6	5	1	83	
Rasyonel sayılarla işlem yapmayı gerektiren problemleri çözer.	1	1	0	100	
Sayı örüntülerinin kuralını harfle ifade eder, kuralı harfle ifade edilen örüntünün istenilen terimini bulur.	1	1	0	100	
Birinci dereceden bir bilinmeyenli denklemleri tanıtır ve verilen gerçek hayat durumlarına uygun birinci dereceden bir l	1	1	0	100	
Sayısal (FEN)					
Fen	S	D	Y	B	%
Uzay teknolojilerini açıklar.	1	1	0	100	
Evren kavramını açıklar.	1	1	0	100	
Enerjiyi iş kavramı ile ilişkilendirerek, kinetik ve potansiyel enerji olarak sınıflandırır.	2	2	0	100	
Mayozun canlılar için önemini açıklar.	1	1	0	100	
Mayoz ve mitoz arasındaki farkları karşılaştırır.	1	1	0	100	
Hayvan ve bitki hücrelerini, temel kısımları ve görevleri açısından karşılaştırır.	1	1	0	100	
Kütle ve ağırlık kavramlarını karşılaştırır.	2	1	1	50	
Fiziksel anlamda yapılan işin, uygulanan kuvvet ve alınan yolla ilişkili olduğunu açıklar.	3	3	0	100	
Kütleyle etki eden yer çekimi kuvvetini ağırlık olarak adlandırır.	1	1	0	100	
Kinetik ve potansiyel enerji türlerinin birbirine dönüşümünden hareketle enerjinin korunduğunu sonucunu çıkarır.	2	2	0	100	
Atomun yapısını ve yapısındaki temel parçacıklarını söyler.	2	2	0	100	
Geçmişten günümüze atom kavramı ile ilgili düşüncelerin nasıl değiştiğini sorgular.	1	1	0	100	
Hava veya su direncinin etkisini azaltmaya yönelik bir araç tasarlar.	1	1	0	100	
Çeşitli molekül modelleri oluşturarak sunar.	1	1	0	100	

SONUÇ BELGESİ										
İSTANBUL / BEYLİKDÜZÜ / DÜNYA ETÜT MERKEZİ										
Öğrenci					Numara		Sınıf			
MERYEM BİLİCİ					0					
Puan Türü	Puan	Genel Ortalama	Dereceler							
			Snf	Kurum	İlçe	İl	Genel			
LGS	▲ 455,217	306,550	5	6	6	16	300			
Katılımlar:			36	58	87	852	9180			
Ders	Soru	Doğru	Yanlış	Net	Başarı %	Sınıf Ort.	Kurum Ort.	Genel Ort.		
Türkçe	20	16	4	14,67	73	▲ 11,35	▲ 10,94	▲ 7,12		
SOSYAL BİLGİLER	10	9	1	8,67	87	▲ 8,27	▲ 7,99	▲ 5,63		
Din K.ve A.B.	10	10	0	10,00	100	▲ 8,11	▲ 7,38	▲ 5,73		
İngilizce	10	9	1	8,67	87	▲ 7,26	▲ 7,20	▲ 3,62		
Matematik	20	17	3	16,00	80	▲ 12,54	▲ 11,36	▲ 6,26		
Fen	20	20	0	20,00	100	▲ 12,39	▲ 11,95	▲ 6,74		
Toplam:		90	81	9	78,00	87	▲ 59,92	▲ 56,82	▲ 35,10	
Soru No	12345678901234567890									
Sözel (TÜR)	CbBaGACBDBDAdaADCAbB									
Cevap Anh.	B	CCBAbACBDBDADCADCADB								
Sözel (SOS)	AaBCDABDCD									
Cevap Anh.	B	AABCDABDCD								
Sözel (DİN)	DACABAADCA									
Cevap Anh.	B	DACABAADCA								
Sözel (İNG)	AACBDACcCD									
Cevap Anh.	B	AACBDACBCD								
Sayısal (MAT)	BDCCADDBABaDCcCaCDD									
Cevap Anh.	B	BDCCADDBABABCDCAADD								
Sayısal (FEN)	ABCAACDCDBDACABDBDAD									
Cevap Anh.	B	ABCAACDCDBDACABDBDAD								

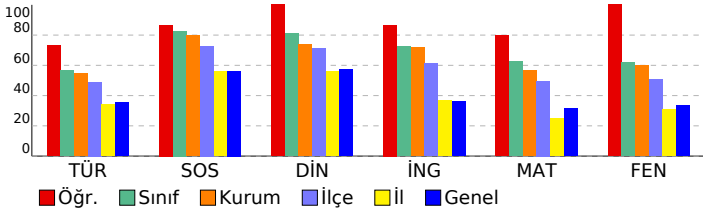

7. SINIF SÜREÇ İZLEME VE DEĞERLENDİRME - 3 (2024-2025)					
DERSLERE GÖRE ANALİZ					
Sözel (TÜR)					
Türkçe	S	D	Y	B%	
Bilgilendirici metin yazar.	1	1	0	100	
Yazdıklarını düzenler.	2	1	1	50	
Metinle ilgili soruları cevaplar.	1	1	0	100	
Okudukları ile ilgili çıkarımlarda bulunur.	1	1	0	100	
Yazdıklarında yabancı dillerden alınmış, dilimize henüz yerleşmemiş kelimelerin Türkçelerini kullanır.	1	1	0	100	
Çekim eklerinin işlevlerini ayırt eder.	1	1	0	100	
Metindeki yardımcı fikirleri belirler.	1	0	1	0	
Zarfın metnin anlamına olan katkısını açıklar.	1	1	0	100	
Metindeki anlatım biçimlerini belirler.	1	1	0	100	
Metnin içeriğine uygun başlık/başlıklar belirler.	1	1	0	100	
Metnin içeriğini yorumlar.	1	1	0	100	
Deyim ve atasözlerinin metne katkısını belirler.	1	1	0	100	
Görsellerle ilgili soruları cevaplar.	1	1	0	100	
Metin türlerini ayırt eder.	1	1	0	100	
Metindeki hikâye unsurlarını belirler.	1	1	0	100	
Basit, türemiş ve birleşik filleri ayırt eder.	1	0	1	0	
Bir işi işlem basamaklarına göre yazar.	1	1	0	100	
Kelimeleri anlamlarına uygun kullanır.	1	0	1	0	
Grafik, tablo ve çizelgeyle sunulan bilgileri yorumlar.	1	1	0	100	
Sözel (SOS)					
SOSYAL BİLGİLER	S	D	Y	B%	
Bireysel ve toplumsal ilişkilerde olumlu iletişim yollarını kullanır.	1	1	0	100	
Medyanın sosyal değişim ve etkileşimdeki rolünü tartışır.	2	2	0	100	
Osmanlı Devleti'nin siyasi gücü olarak ortaya çıkış sürecini ve bu süreci etkileyen faktörleri açıklar.	1	1	0	100	
Osmanlı Devleti'nin fetih siyasetini örnekler üzerinden analiz eder.	1	1	0	100	
Avrupa'daki gelişmelerle bağlantılı olarak Osmanlı Devleti'ni değişime zorlayan süreçleri kavrar.	1	1	0	100	
Osmanlı Devleti'nde islahat hareketleri sonucu ortaya çıkan kurumlardan hareketle toplumsal ve ekonomik değişim	1	1	0	100	
Osmanlı kültür, sanat ve estetik anlayışına örnekler verir.	1	1	0	100	
Örnek incelemeler yoluyla geçmişten günümüze, yerleşmeyi etkileyen faktörler hakkında çıkarımlarda bulunur.	1	0	1	0	
Türkiye'de nüfusunu dağılımını etkileyen faktörlerden hareketle Türkiye'nin demografik özelliklerini yorumlar.	1	1	0	100	
Sözel (DİN)					
Din K.ve A.B.	S	D	Y	B%	
Melekleri özellikleri ve görevlerine göre sınıflandırır.	2	2	0	100	
Ahret hayatının aşamalarını açıklar.	1	1	0	100	
Dünya hayatı ile ahiret hayatı arasındaki ilişkiyi yorumlar.	1	1	0	100	
Hz. İsa'nın (a.s.) hayatını ana hatlarıyla tanıtır.	1	1	0	100	
İslam'da hac ibadetinin önemini ayet ve hadisler ışığında yorumlar.	2	2	0	100	
Kurban ibadetini İslam'ın yardımlaşma ve dayanışmaya verdiği önem açısından değerlendirir.	2	2	0	100	
Hz. İsmail'in (a.s.) hayatını ana hatlarıyla tanıtır.	1	1	0	100	
Sözel (İNG)					
İngilizce	S	D	Y	B%	
Students will be able to understand clear, standard speech on appearances and personalities.	2	2	0	100	
Students will be able to write simple pieces to compare people.	1	1	0	100	
Students will be able to talk about routines/daily activities by using frequency adverbs and giving explanations and	2	2	0	100	
Students will be able to describe past events and experiences.	2	2	0	100	
Students will be able to understand short and simple texts on sports.	1	1	0	100	
Students will be able to write pieces about routines/daily activities by using frequency adverbs.	1	1	0	100	
Students will be able to identify the names of wild animals in simple oral texts.	1	1	0	100	
Students will be able to make simple suggestions.	1	1	0	100	
Sayısal (MAT)					
Matematik	S	D	Y	B%	
Rasyonel sayılarla toplama ve çıkarma işlemlerini yapar.	2	2	0	100	
Rasyonel sayıların kare ve köplerini hesaplar.	1	1	0	100	
Tam sayılarla çarpma ve bölme işlemlerini yapar.	3	2	1	67	
Rasyonel sayılarla çarpma ve bölme işlemlerini yapar.	4	4	0	100	
Eşitliğin korunumu ilkesini anlar.	1	1	0	100	
Cebirsel ifadelerle toplama ve çıkarma işlemleri yapar.	6	5	1	83	
Rasyonel sayılarla işlem yapmayı gerektiren problemleri çözer.	1	0	1	0	
Sayı örüntülerinin kuralını harfle ifade eder, kuralı harfle ifade edilen örüntünün istenilen terimini bulur.	1	1	0	100	
Birinci dereceden bir bilinmeyenli denklemleri tanıtır ve verilen gerçek hayat durumlarına uygun birinci dereceden bir l	1	1	0	100	
Sayısal (FEN)					
Fen	S	D	Y	B%	
Uzay teknolojilerini açıklar.	1	1	0	100	
Evren kavramını açıklar.	1	1	0	100	
Enerjiyi iş kavramı ile ilişkilendirerek, kinetik ve potansiyel enerji olarak sınıflandırır.	2	2	0	100	
Mayozun canlılar için önemini açıklar.	1	1	0	100	
Mayoz ve mitoz arasındaki farkları karşılaştırır.	1	1	0	100	
Hayvan ve bitki hücrelerini, temel kısımları ve görevleri açısından karşılaştırır.	1	1	0	100	
Kütle ve ağırlık kavramlarını karşılaştırır.	2	2	0	100	
Fiziksel anlamda yapılan işin, uygulanan kuvvet ve alınan yolla ilişkili olduğunu açıklar.	3	3	0	100	
Kütleyle etki eden yer çekimi kuvvetini ağırlık olarak adlandırır.	1	1	0	100	
Kinetik ve potansiyel enerji türlerinin birbirine dönüşümünden hareketle enerjinin bulunduğu sonucunu çıkarır.	2	2	0	100	
Atomun yapısını ve yapısındaki temel parçacıklarını söyler.	2	2	0	100	
Geçmişten günümüze atom kavramı ile ilgili düşüncelerin nasıl değiştiğini sorgular.	1	1	0	100	
Hava veya su direncinin etkisini azaltmaya yönelik bir araç tasarlar.	1	1	0	100	
Çeşitli molekül modelleri oluşturarak sunar.	1	1	0	100	

SONUÇ BELGESİ									
İSTANBUL / BEYLİKDÜZÜ / DÜNYA ETÜT MERKEZİ									
Öğrenci					Numara		Sınıf		
MİNA ARSLAN					0				
Puan Türü	Puan	Genel Ortalama	Dereceler						
			Snf	Kurum	İlçe	İl	Genel		
LGS	▲ 315,588	306,550	32	47	61	322	4057		
Katılımlar:			36	58	87	852	9180		
Ders	Soru	Doğru	Yanlış	Net	Başarı %	Sınıf Ort.	Kurum Ort.	Genel Ort.	
Türkçe	20	13	6	11,00	55	▼ 11,35	▲ 10,94	▲ 7,12	
SOSYAL BİLGİLER	10	5	4	3,67	37	▼ 8,27	▼ 7,99	▼ 5,63	
Din K.ve A.B.	10	9	0	9,00	90	▲ 8,11	▲ 7,38	▲ 5,73	
İngilizce	10	6	2	5,33	53	▼ 7,26	▼ 7,20	▲ 3,62	
Matematik	20	5	4	3,67	18	▼ 12,54	▼ 11,36	▼ 6,26	
Fen	20	9	7	6,67	33	▼ 12,39	▼ 11,95	▼ 6,74	
Toplam:		90	47	23	39,33	▼ 59,92	▼ 56,82	▲ 35,10	
Soru No	12345678901234567890								
Sözel (TÜR)	BDACDACbAbBDcCcCbBC								
Cevap Anh.	A BDACDACDADBDcCABACC								
Sözel (SOS)	DC BdcCdAd								
Cevap Anh.	A DCDBADCBAA								
Sözel (DİN)	ACDAABA AD								
Cevap Anh.	A ACDAABACAD								
Sözel (İNG)	aCcCA BCA								
Cevap Anh.	A DCBCADBCAA								
Sayısal (MAT)	D ACcb AB a c								
Cevap Anh.	A DDAACBDCBABDDACDDB								
Sayısal (FEN)	bcDB BcCA DCaCd aBd								
Cevap Anh.	A DADBDBACADBDcCAACBA								

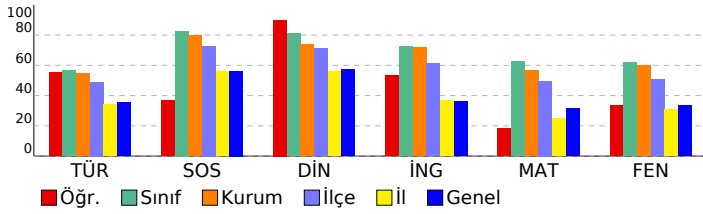

7. SINIF SÜREÇ İZLEME VE DEĞERLENDİRME - 3 (2024-2025)					
DERSLERE GÖRE ANALİZ					
Sözel (TÜR)					
Türkçe	S	D	Y	B	%
Bilgilendirici metin yazar.	1	1	0	100	
Yazdıklarını düzenler.	2	1	1	50	
Metinle ilgili soruları cevaplar.	1	1	0	100	
Okudukları ile ilgili çıkarımlarda bulunur.	1	1	0	100	
Yazdıklarında yabancı dillerden alınmış, dilimize henüz yerleşmemiş kelimelerin Türkçelerini kullanır.	1	1	0	100	
Çekim eklerinin işlevlerini ayırt eder.	1	1	0	100	
Metindeki yardımcı fikirleri belirler.	1	1	0	100	
Zarfların metnin anlamına olan katkısını açıklar.	1	1	0	100	
Metindeki anlatım biçimlerini belirler.	1	1	0	100	
Metnin içeriğine uygun başlık/başlıklar belirler.	1	0	1	0	
Metnin içeriğini yorumlar.	1	1	0	100	
Deyim ve atasözlerinin metne katkısını belirler.	1	1	0	100	
Görsellerle ilgili soruları cevaplar.	1	0	1	0	
Metin türlerini ayırt eder.	1	1	0	100	
Metindeki hikâye unsurlarını belirler.	1	0	1	0	
Basit, türemiş ve birleşik filleri ayırt eder.	1	0	1	0	
Bir işi işlem basamaklarına göre yazar.	1	1	0	100	
Kelimeleri anlamlarına uygun kullanır.	1	1	0	100	
Grafik, tablo ve çizelgeyle sunulan bilgileri yorumlar.	1	0	0	0	
Sözel (SOS)					
SOSYAL BİLGİLER	S	D	Y	B	%
Bireysel ve toplumsal ilişkilerde olumlu iletişim yollarını kullanır.	1	1	0	100	
Medyanın sosyal değişim ve etkileşimdeki rolünü tartışır.	2	1	1	50	
Osmanlı Devleti'nin siyasi gücü olarak ortaya çıkış sürecini ve bu süreci etkileyen faktörleri açıklar.	1	0	0	0	
Osmanlı Devleti'nin fetih siyasetini örnekler üzerinden analiz eder.	1	1	0	100	
Avrupa'daki gelişmelerle bağlantılı olarak Osmanlı Devleti'ni değişime zorlayan süreçleri kavrar.	1	0	1	0	
Osmanlı Devleti'nde islahat hareketleri sonucu ortaya çıkan kurumlardan hareketle toplumsal ve ekonomik değişim	1	1	0	100	
Osmanlı kültür, sanat ve estetik anlayışına örnekler verir.	1	0	1	0	
Örnek incelemeler yoluyla geçmişten günümüze, yerleşmeyi etkileyen faktörler hakkında çıkarımlarda bulunur.	1	1	0	100	
Türkiye'de nüfusunu dağılımını etkileyen faktörlerden hareketle Türkiye'nin demografik özelliklerini yorumlar.	1	0	1	0	
Sözel (DİN)					
Din K.ve A.B.	S	D	Y	B	%
Melekleri özellikleri ve görevlerine göre sınıflandırır.	2	2	0	100	
Ahiret hayatının aşamalarını açıklar.	1	1	0	100	
Dünya hayatı ile ahiret hayatı arasındaki ilişkiyi yorumlar.	1	1	0	100	
Hz. İsa'nın (a.s.) hayatını ana hatlarıyla tanıtır.	1	1	0	100	
İslam'da hac ibadetinin önemini ayet ve hadisler ışığında yorumlar.	2	2	0	100	
Kurban ibadetini İslam'ın yardımlaşma ve dayanışmaya verdiği önem açısından değerlendirir.	2	1	0	50	
Hz. İsmail'in (a.s.) hayatını ana hatlarıyla tanıtır.	1	1	0	100	
Sözel (İNG)					
İngilizce	S	D	Y	B	%
Students will be able to understand clear, standard speech on appearances and personalities.	2	1	1	50	
Students will be able to write simple pieces to compare people.	1	1	0	100	
Students will be able to talk about routines/daily activities by using frequency adverbs and giving explanations and	1	0	1	0	
Students will be able to describe past events and experiences.	2	2	0	100	
Students will be able to understand short and simple texts on sports.	1	1	0	100	
Students will be able to write pieces about routines/daily activities by using frequency adverbs.	1	0	0	0	
Students will be able to identify the names of wild animals in simple oral texts.	1	1	0	100	
Students will be able to make simple suggestions.	1	0	0	0	
Sayısal (MAT)					
Matematik	S	D	Y	B	%
Rasyonel sayılarla toplama ve çıkarma işlemlerini yapar.	2	1	0	50	
Rasyonel sayıların kare ve küplerini hesaplar.	1	0	0	0	
Tam sayılarla çarpma ve bölme işlemlerini yapar.	3	1	0	33	
Rasyonel sayılarla çarpma ve bölme işlemlerini yapar.	4	2	0	50	
Eşitliğin korunumu ilkesini anlar.	1	1	0	100	
Cebirsel ifadelerle toplama ve çıkarma işlemleri yapar.	6	0	3	0	
Rasyonel sayılarla işlem yapmayı gerektiren problemleri çözer.	1	0	0	0	
Sayı örüntülerinin kuralını harfle ifade eder, kuralı harfle ifade edilen örüntünün istenilen terimini bulur.	1	0	1	0	
Birinci dereceden bir bilinmeyenli denklemleri tanıtır ve verilen gerçek hayat durumlarına uygun birinci dereceden bir l	1	0	0	0	
Sayısal (FEN)					
Fen	S	D	Y	B	%
Uzay teknolojilerini açıklar.	1	0	1	0	
Evren kavramını açıklar.	1	0	1	0	
Enerjiyi iş kavramı ile ilişkilendirerek, kinetik ve potansiyel enerji olarak sınıflandırır.	2	2	0	100	
Mayozun canlılar için önemini açıklar.	1	1	0	100	
Mayoz ve mitoz arasındaki farkları karşılaştırır.	1	0	0	0	
Hayvan ve bitki hücrelerini, temel kısımları ve görevleri açısından karşılaştırır.	1	1	0	100	
Kütle ve ağırlık kavramlarını karşılaştırır.	2	1	1	50	
Fiziksel anlamda yapılan işin, uygulanan kuvvet ve alınan yolla ilişkili olduğunu açıklar.	3	1	1	33	
Kütleyle etki eden yer çekimi kuvvetini ağırlık olarak adlandırır.	1	0	0	0	
Kinetik ve potansiyel enerji türlerinin birbirine dönüşümünden hareketle enerjinin bulunduğu sonucunu çıkarır.	2	1	0	50	
Atomun yapısını ve yapısındaki temel parçacıklarını söyler.	2	2	0	100	
Geçmişten günümüze atom kavramı ile ilgili düşüncelerin nasıl değiştiğini sorgular.	1	0	1	0	
Hava veya su direncinin etkisini azaltmaya yönelik bir araç tasarlar.	1	0	1	0	
Çeşitli molekül modelleri oluşturarak sunar.	1	0	1	0	

SONUÇ BELGESİ									
İSTANBUL / BEYLİKDÜZÜ / DÜNYA ETÜT MERKEZİ									
Öğrenci					Numara		Sınıf		
NEHİR TANSUYU					0				
Puan Türü	Puan	Genel Ortalama	Dereceler						
			Snf	Kurum	İlçe	İl	Genel		
LGS	▲ 457,605	306,550	4	5	5	15	265		
Katılımlar:			36	58	87	852	9180		
Ders	Soru	Doğru	Yanlış	Net	Başarı %	Sınıf Ort.	Kurum Ort.	Genel Ort.	
Türkçe	20	17	3	16,00	80	▲ 11,35	▲ 10,94	▲ 7,12	
SOSYAL BİLGİLER	10	9	1	8,67	87	▲ 8,27	▲ 7,99	▲ 5,63	
Din K.ve A.B.	10	10	0	10,00	100	▲ 8,11	▲ 7,38	▲ 5,73	
İngilizce	10	9	1	8,67	87	▲ 7,26	▲ 7,20	▲ 3,62	
Matematik	20	16	2	15,33	77	▲ 12,54	▲ 11,36	▲ 6,26	
Fen	20	20	0	20,00	100	▲ 12,39	▲ 11,95	▲ 6,74	
Toplam:		90	81	7	78,67	87	▲ 59,92	▲ 56,82	▲ 35,10
Soru No	12345678901234567890								
Sözel (TÜR)	CbBACBDBDADCADCBbB								
Cevap Anh.	B	CCBACBDBDADCADCB							
Sözel (SOS)	AABCDABbCD								
Cevap Anh.	B	AABCDABDCD							
Sözel (DİN)	DACABAADCA								
Cevap Anh.	B	DACABAADCA							
Sözel (İNG)	AbCBDACBCD								
Cevap Anh.	B	AACBDACBCD							
Sayısal (MAT)	Daa DDBABABCDCAADD								
Cevap Anh.	B	BDCCADDBABABCDCAADD							
Sayısal (FEN)	ABCAACDCBDBACABDBDAD								
Cevap Anh.	B	ABCAACDCBDBACABDBDAD							

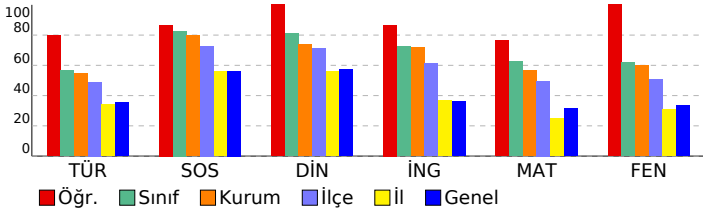

7. SINIF SÜREÇ İZLEME VE DEĞERLENDİRME - 3 (2024-2025)					
DERSLERE GÖRE ANALİZ					
Sözel (TÜR)					
Türkçe	S	D	Y	B	%
Bilgilendirici metin yazar.	1	1	0	100	
Yazdıklarını düzenler.	2	1	1	50	
Metinle ilgili soruları cevaplar.	1	0	1	0	
Okudukları ile ilgili çıkarımlarda bulunur.	1	1	0	100	
Yazdıklarında yabancı dillerden alınmış, dilimize henüz yerleşmemiş kelimelerin Türkçelerini kullanır.	1	1	0	100	
Çekim eklerinin işlevlerini ayırt eder.	1	1	0	100	
Metindeki yardımcı fikirleri belirler.	1	1	0	100	
Zarfın metnin anlamına olan katkısını açıklar.	1	1	0	100	
Metindeki anlatım biçimlerini belirler.	1	1	0	100	
Metnin içeriğine uygun başlık/başlıklar belirler.	1	1	0	100	
Metnin içeriğini yorumlar.	1	1	0	100	
Deyim ve atasözlerinin metne katkısını belirler.	1	1	0	100	
Görsellerle ilgili soruları cevaplar.	1	1	0	100	
Metin türlerini ayırt eder.	1	1	0	100	
Metindeki hikâye unsurlarını belirler.	1	1	0	100	
Basit, türemiş ve birleşik filleri ayırt eder.	1	1	0	100	
Bir işi işlem basamaklarına göre yazar.	1	1	0	100	
Kelimeleri anlamlarına uygun kullanır.	1	0	1	0	
Grafik, tablo ve çizelgeyle sunulan bilgileri yorumlar.	1	1	0	100	
Sözel (SOS)					
SOSYAL BİLGİLER	S	D	Y	B	%
Bireysel ve toplumsal ilişkilerde olumlu iletişim yollarını kullanır.	1	1	0	100	
Medyanın sosyal değişim ve etkileşimdeki rolünü tartışır.	2	2	0	100	
Osmanlı Devleti'nin siyasi gücü olarak ortaya çıkış sürecini ve bu süreci etkileyen faktörleri açıklar.	1	0	1	0	
Osmanlı Devleti'nin fetih siyasetini örnekler üzerinden analiz eder.	1	1	0	100	
Avrupa'daki gelişmelerle bağlantılı olarak Osmanlı Devleti'ni değişime zorlayan süreçleri kavrar.	1	1	0	100	
Osmanlı Devleti'nde islahat hareketleri sonucu ortaya çıkan kurumlardan hareketle toplumsal ve ekonomik değişim	1	1	0	100	
Osmanlı kültür, sanat ve estetik anlayışına örnekler verir.	1	1	0	100	
Örnek incelemeler yoluyla geçmişten günümüze, yerleşmeyi etkileyen faktörler hakkında çıkarımlarda bulunur.	1	1	0	100	
Türkiye'de nüfusunu dağılımını etkileyen faktörlerden hareketle Türkiye'nin demografik özelliklerini yorumlar.	1	1	0	100	
Sözel (DİN)					
Din K.ve A.B.	S	D	Y	B	%
Melekleri özellikleri ve görevlerine göre sınıflandırır.	2	2	0	100	
Ahret hayatının aşamalarını açıklar.	1	1	0	100	
Dünya hayatı ile ahiret hayatı arasındaki ilişkiyi yorumlar.	1	1	0	100	
Hz. İsa'nın (a.s.) hayatını ana hatlarıyla tanıtır.	1	1	0	100	
İslam'da hac ibadetinin önemini ayet ve hadisler ışığında yorumlar.	2	2	0	100	
Kurban ibadetini İslam'ın yardımlaşma ve dayanışmaya verdiği önem açısından değerlendirir.	2	2	0	100	
Hz. İsmail'in (a.s.) hayatını ana hatlarıyla tanıtır.	1	1	0	100	
Sözel (İNG)					
İngilizce	S	D	Y	B	%
Students will be able to understand clear, standard speech on appearances and personalities.	2	2	0	100	
Students will be able to write simple pieces to compare people.	1	1	0	100	
Students will be able to talk about routines/daily activities by using frequency adverbs and giving explanations and	1	1	0	100	
Students will be able to describe past events and experiences.	2	2	0	100	
Students will be able to understand short and simple texts on sports.	1	1	0	100	
Students will be able to write pieces about routines/daily activities by using frequency adverbs.	1	1	0	100	
Students will be able to identify the names of wild animals in simple oral texts.	1	0	1	0	
Students will be able to make simple suggestions.	1	1	0	100	
Sayısal (MAT)					
Matematik	S	D	Y	B	%
Rasyonel sayılarla toplama ve çıkarma işlemlerini yapar.	2	1	1	50	
Rasyonel sayıların kare ve küplerini hesaplar.	1	1	0	100	
Tam sayılarla çarpma ve bölme işlemlerini yapar.	3	3	0	100	
Rasyonel sayılarla çarpma ve bölme işlemlerini yapar.	4	3	0	75	
Eşitliğin korunumu ilkesini anlar.	1	1	0	100	
Cebirsel ifadelerle toplama ve çıkarma işlemleri yapar.	6	5	0	83	
Rasyonel sayılarla işlem yapmayı gerektiren problemleri çözer.	1	1	0	100	
Sayı örüntülerinin kuralını harfle ifade eder, kuralı harfle ifade edilen örüntünün istenilen terimini bulur.	1	1	0	100	
Birinci dereceden bir bilinmeyenli denklemleri tanıtır ve verilen gerçek hayat durumlarına uygun birinci dereceden bir l	1	0	1	0	
Sayısal (FEN)					
Fen	S	D	Y	B	%
Uzay teknolojilerini açıklar.	1	1	0	100	
Evren kavramını açıklar.	1	1	0	100	
Enerjiyi iş kavramı ile ilişkilendirerek, kinetik ve potansiyel enerji olarak sınıflandırır.	2	2	0	100	
Mayozun canlılar için önemini açıklar.	1	1	0	100	
Mayoz ve mitoz arasındaki farkları karşılaştırır.	1	1	0	100	
Hayvan ve bitki hücrelerini, temel kısımları ve görevleri açısından karşılaştırır.	1	1	0	100	
Kütle ve ağırlık kavramlarını karşılaştırır.	2	2	0	100	
Fiziksel anlamda yapılan işin, uygulanan kuvvet ve alınan yolla ilişkili olduğunu açıklar.	3	3	0	100	
Kütleyle etki eden yer çekimi kuvvetini ağırlık olarak adlandırır.	1	1	0	100	
Kinetik ve potansiyel enerji türlerinin birbirine dönüşümünden hareketle enerjinin bulunduğu sonucunu çıkarır.	2	2	0	100	
Atomun yapısını ve yapısındaki temel parçacıklarını söyler.	2	2	0	100	
Geçmişten günümüze atom kavramı ile ilgili düşüncelerin nasıl değiştiğini sorgular.	1	1	0	100	
Hava veya su direncinin etkisini azaltmaya yönelik bir araç tasarlar.	1	1	0	100	
Çeşitli molekül modelleri oluşturarak sunar.	1	1	0	100	

SONUÇ BELGESİ									
İSTANBUL / BEYLİKDÜZÜ / DÜNYA ETÜT MERKEZİ									
Öğrenci					Numara		Sınıf		
ÖMER GÜNDOĞU					0				
Puan Türü	Puan	Genel Ortalama	Dereceler						
			Snf	Kurum	İlçe	İl	Genel		
LGS	▲ 412,894	306,550	16	21	22	84	1238		
Katılımlar:			36	58	87	852	9180		
Ders	Soru	Doğru	Yanlış	Net	Başarı %	Sınıf Ort.	Kurum Ort.	Genel Ort.	
Türkçe	20	11	6	9,00	45	▼ 11,35	▼ 10,94	▲ 7,12	
SOSYAL BİLGİLER	10	9	1	8,67	87	▲ 8,27	▲ 7,99	▲ 5,63	
Din K.ve A.B.	10	8	1	7,67	77	▼ 8,11	▲ 7,38	▲ 5,73	
İngilizce	10	8	1	7,67	77	▲ 7,26	▲ 7,20	▲ 3,62	
Matematik	20	18	2	17,33	87	▲ 12,54	▲ 11,36	▲ 6,26	
Fen	20	16	3	15,00	75	▲ 12,39	▲ 11,95	▲ 6,74	
Toplam:		90	70	14	65,33	73	▲ 59,92	▲ 56,82	▲ 35,10
Soru No	12345678901234567890								
Sözel (TÜR)	CbBA bcDBcA dADcAbB								
Cevap Anh.	B CCBABACBDBDADCADCADB								
Sözel (SOS)	AABCDdBCD								
Cevap Anh.	B AABCDABDCD								
Sözel (DİN)	DA ABAADcB								
Cevap Anh.	B DACABAADCA								
Sözel (İNG)	AACBDdCBC								
Cevap Anh.	B AACBDACBCD								
Sayısal (MAT)	BDbCADDdBABABcBCAADD								
Cevap Anh.	B BDCCADDdBABABcBCAADD								
Sayısal (FEN)	ABAd CDCDBDACCbDBDAD								
Cevap Anh.	B ABCAACDCDBDACCbDBDAD								

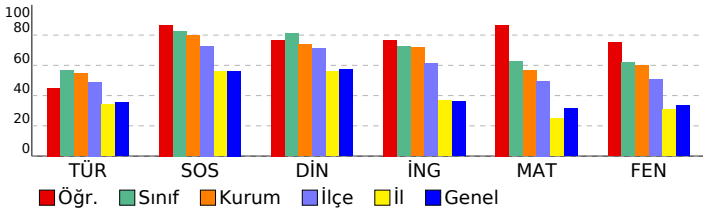

7. SINIF SÜREÇ İZLEME VE DEĞERLENDİRME - 3 (2024-2025)									
DERSLERE GÖRE ANALİZ									
Sözel (TÜR)									
Türkçe	S	D	Y	B%					
Bilgilendirici metin yazar.	1	1	0	100					
Yazdıklarını düzenler.	2	1	1	50					
Metinle ilgili soruları cevaplar.	1	1	0	100					
Okudukları ile ilgili çıkarımlarda bulunur.	1	1	0	100					
Yazdıklarında yabancı dillerden alınmış, dilimize henüz yerleşmemiş kelimelerin Türkçelerini kullanır.	1	1	0	100					
Çekim eklerinin işlevlerini ayırt eder.	1	1	0	100					
Metindeki yardımcı fikirleri belirler.	1	1	0	0					
Zarfların metnin anlamına olan katkısını açıklar.	1	0	0	0					
Metindeki anlatım biçimlerini belirler.	1	1	0	100					
Metnin içeriğine uygun başlık/başlıklar belirler.	1	0	1	0					
Metnin içeriğini yorumlar.	1	1	0	100					
Deyim ve atasözlerinin metne katkısını belirler.	1	1	0	100					
Görsellerle ilgili soruları cevaplar.	1	1	0	100					
Metin türlerini ayırt eder.	1	0	1	0					
Metindeki hikâye unsurlarını belirler.	1	0	0	0					
Basit, türemiş ve birleşik filleri ayırt eder.	1	0	0	0					
Bir işi işlem basamaklarına göre yazar.	1	1	0	100					
Kelimeleri anlamlarına uygun kullanır.	1	0	1	0					
Grafik, tablo ve çizelgeyle sunulan bilgileri yorumlar.	1	1	0	100					
Sözel (SOS)									
SOSYAL BİLGİLER	S	D	Y	B%					
Bireysel ve toplumsal ilişkilerde olumlu iletişim yollarını kullanır.	1	1	0	100					
Medyanın sosyal değişim ve etkileşimdeki rolünü tartışır.	2	1	1	50					
Osmanlı Devleti'nin siyasi gücü olarak ortaya çıkış sürecini ve bu süreci etkileyen faktörleri açıklar.	1	1	0	100					
Osmanlı Devleti'nin fetih siyasetini örnekler üzerinden analiz eder.	1	1	0	100					
Avrupa'daki gelişmelerle bağlantılı olarak Osmanlı Devleti'ni değişime zorlayan süreçleri kavrar.	1	1	0	100					
Osmanlı Devleti'nde islahat hareketleri sonucu ortaya çıkan kurumlardan hareketle toplumsal ve ekonomik değişim	1	1	0	100					
Osmanlı kültür, sanat ve estetik anlayışına örnekler verir.	1	1	0	100					
Örnek incelemeler yoluyla geçmişten günümüze, yerleşmeyi etkileyen faktörler hakkında çıkarımlarda bulunur.	1	1	0	100					
Türkiye'de nüfusunu dağılımını etkileyen faktörlerden hareketle Türkiye'nin demografik özelliklerini yorumlar.	1	1	0	100					
Sözel (DİN)									
Din K.ve A.B.	S	D	Y	B%					
Melekleri özellikleri ve görevlerine göre sınıflandırır.	2	1	1	50					
Ahret hayatının aşamalarını açıklar.	1	1	0	100					
Dünya hayatı ile ahiret hayatı arasındaki ilişkiyi yorumlar.	1	1	0	100					
Hz. İsa'nın (a.s.) hayatını ana hatlarıyla tanıtır.	1	1	0	100					
İslam'da hac ibadetinin önemini ayet ve hadisler ışığında yorumlar.	2	2	0	100					
Kurban ibadetini İslam'ın yardımlaşma ve dayanışmaya verdiği önem açısından değerlendirir.	2	1	0	50					
Hz. İsmail'in (a.s.) hayatını ana hatlarıyla tanıtır.	1	1	0	100					
Sözel (İNG)									
İngilizce	S	D	Y	B%					
Students will be able to understand clear, standard speech on appearances and personalities.	2	1	0	50					
Students will be able to write simple pieces to compare people.	1	1	0	100					
Students will be able to talk about routines/daily activities by using frequency adverbs and giving explanations and	1	1	0	100					
Students will be able to describe past events and experiences.	2	2	0	100					
Students will be able to understand short and simple texts on sports.	1	0	1	0					
Students will be able to write pieces about routines/daily activities by using frequency adverbs.	1	1	0	100					
Students will be able to identify the names of wild animals in simple oral texts.	1	1	0	100					
Students will be able to make simple suggestions.	1	1	0	100					
Sayısal (MAT)									
Matematik	S	D	Y	B%					
Rasyonel sayılarla toplama ve çıkarma işlemlerini yapar.	2	2	0	100					
Rasyonel sayıların kare ve köplerini hesaplar.	1	1	0	100					
Tam sayılarla çarpma ve bölme işlemlerini yapar.	3	3	0	100					
Rasyonel sayılarla çarpma ve bölme işlemlerini yapar.	4	4	0	100					
Eşitliğin korunumu ilkesini anlar.	1	1	0	100					
Cebirsel ifadelerle toplama ve çıkarma işlemleri yapar.	6	5	1	83					
Rasyonel sayılarla işlem yapmayı gerektiren problemleri çözer.	1	1	0	100					
Sayı örüntülerinin kuralını harfle ifade eder, kuralı harfle ifade edilen örüntünün istenilen terimini bulur.	1	1	0	100					
Birinci dereceden bir bilinmeyenli denklemleri tanıtır ve verilen gerçek hayat durumlarına uygun birinci dereceden bir l	1	1	0	100					
Sayısal (FEN)									
Fen	S	D	Y	B%					
Uzay teknolojilerini açıklar.	1	1	0	100					
Evren kavramını açıklar.	1	1	0	100					
Enerjiyi iş kavramı ile ilişkilendirerek, kinetik ve potansiyel enerji olarak sınıflandırır.	2	2	0	100					
Mayozun canlılar için önemini açıklar.	1	1	0	100					
Mayoz ve mitoz arasındaki farkları karşılaştırır.	1	1	0	100					
Hayvan ve bitki hücrelerini, temel kısımları ve görevleri açısından karşılaştırır.	1	1	0	100					
Kütle ve ağırlık kavramlarını karşılaştırır.	2	1	1	50					
Fiziksel anlamda yapılan işin, uygulanan kuvvet ve alınan yolla ilişkili olduğunu açıklar.	3	1	2	33					
Kütleyle etki eden yer çekimi kuvvetini ağırlık olarak adlandırır.	1	1	0	100					
Kinetik ve potansiyel enerji türlerinin birbirine dönüşümünden hareketle enerjinin bulunduğu sonucunu çıkarır.	2	2	0	100					
Atomun yapısını ve yapısındaki temel parçacıklarını söyler.	2	2	0	100					
Geçmişten günümüze atom kavramı ile ilgili düşüncelerin nasıl değiştiğini sorgular.	1	1	0	100					
Hava veya su direncinin etkisini azaltmaya yönelik bir araç tasarlar.	1	0	0	0					
Çeşitli molekül modelleri oluşturarak sunar.	1	1	0	100					

SONUÇ BELGESİ									
İSTANBUL / BEYLİKDÜZÜ / DÜNYA ETÜT MERKEZİ									
Öğrenci					Numara		Sınıf		
SENA KOLAK					0				
Puan Türü	Puan	Genel Ortalama	Dereceler						
			Snf	Kurum	İlçe	İl	Genel		
LGS	▲ 470,865	306,550	1	2	2	4	115		
Katılımlar:			36	58	87	852	9180		
Ders	Soru	Doğru	Yanlış	Net	Başarı %	Sınıf Ort.	Kurum Ort.	Genel Ort.	
Türkçe	20	16	4	14,67	73	▲ 11,35	▲ 10,94	▲ 7,12	
SOSYAL BİLGİLER	10	10	0	10,00	100	▲ 8,27	▲ 7,99	▲ 5,63	
Din K.ve A.B.	10	10	0	10,00	100	▲ 8,11	▲ 7,38	▲ 5,73	
İngilizce	10	9	1	8,67	87	▲ 7,26	▲ 7,20	▲ 3,62	
Matematik	20	20	0	20,00	100	▲ 12,54	▲ 11,36	▲ 6,26	
Fen	20	19	1	18,67	93	▲ 12,39	▲ 11,95	▲ 6,74	
Toplam:		90	84	6	82,00	91	▲ 59,92	▲ 56,82	▲ 35,10
Soru No	12345678901234567890								
Sözel (TÜR)	BDACDbCDADBDdCAaAbBc								
Cevap Anh.	A BDACDACDADBDDBCABACC								
Sözel (SOS)	DCDBADCBA								
Cevap Anh.	A DCDBADCBA								
Sözel (DİN)	ACDAABACAD								
Cevap Anh.	A ACDAABACAD								
Sözel (İNG)	DCBCADBCAd								
Cevap Anh.	A DCBCADBCAA								
Sayısal (MAT)	DDAACBDCBABAABDDACDCB								
Cevap Anh.	A DDAACBDCBABAABDDACDCB								
Sayısal (FEN)	DcDBDBACADBDdCAACBA								
Cevap Anh.	A DADBDBACADBDdCAACBA								

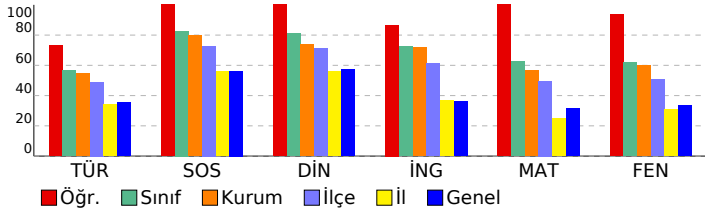

7. SINIF SÜREÇ İZLEME VE DEĞERLENDİRME - 3 (2024-2025)									
DERSLERE GÖRE ANALİZ									
Sözel (TÜR)									
Türkçe	S	D	Y	B%					
Bilgilendirici metin yazar.	1	1	0	100					
Yazdıklarını düzenler.	2	2	0	100					
Metinle ilgili soruları cevaplar.	1	1	0	100					
Okudukları ile ilgili çıkarımlarda bulunur.	1	1	0	100					
Yazdıklarında yabancı dillerden alınmış, dilimize henüz yerleşmemiş kelimelerin Türkçelerini kullanır.	1	1	0	100					
Çekim eklerinin işlevlerini ayırt eder.	1	0	1	0					
Metindeki yardımcı fikirleri belirler.	1	1	0	100					
Zarfların metnin anlamına olan katkısını açıklar.	1	1	0	100					
Metindeki anlatım biçimlerini belirler.	1	1	0	100					
Metnin içeriğine uygun başlık/başlıklar belirler.	1	1	0	100					
Metnin içeriğini yorumlar.	1	1	0	100					
Deyim ve atasözlerinin metne katkısını belirler.	1	1	0	100					
Görsellerle ilgili soruları cevaplar.	1	0	1	0					
Metin türlerini ayırt eder.	1	1	0	100					
Metindeki hikâye unsurlarını belirler.	1	1	0	100					
Basit, türemiş ve birleşik filleri ayırt eder.	1	0	1	0					
Bir işi işlem basamaklarına göre yazar.	1	1	0	100					
Kelimeleri anlamlarına uygun kullanır.	1	0	1	0					
Grafik, tablo ve çizelgeyle sunulan bilgileri yorumlar.	1	1	0	100					
Sözel (SOS)									
SOSYAL BİLGİLER	S	D	Y	B%					
Bireysel ve toplumsal ilişkilerde olumlu iletişim yollarını kullanır.	1	1	0	100					
Medyanın sosyal değişim ve etkileşimdeki rolünü tartışır.	2	2	0	100					
Osmanlı Devleti'nin siyasi gücü olarak ortaya çıkış sürecini ve bu süreci etkileyen faktörleri açıklar.	1	1	0	100					
Osmanlı Devleti'nin fetih siyasetini örnekler üzerinden analiz eder.	1	1	0	100					
Avrupa'daki gelişmelerle bağlantılı olarak Osmanlı Devleti'ni değişime zorlayan süreçleri kavrar.	1	1	0	100					
Osmanlı Devleti'nde islahat hareketleri sonucu ortaya çıkan kurumlardan hareketle toplumsal ve ekonomik değişim	1	1	0	100					
Osmanlı kültür, sanat ve estetik anlayışına örnekler verir.	1	1	0	100					
Örnek incelemeler yoluyla geçmişten günümüze, yerleşmeyi etkileyen faktörler hakkında çıkarımlarda bulunur.	1	1	0	100					
Türkiye'de nüfusunu dağılımını etkileyen faktörlerden hareketle Türkiye'nin demografik özelliklerini yorumlar.	1	1	0	100					
Sözel (DİN)									
Din K.ve A.B.	S	D	Y	B%					
Melekleri özellikleri ve görevlerine göre sınıflandırır.	2	2	0	100					
Ahret hayatının aşamalarını açıklar.	1	1	0	100					
Dünya hayatı ile ahiret hayatı arasındaki ilişkiyi yorumlar.	1	1	0	100					
Hz. İsa'nın (a.s.) hayatını ana hatlarıyla tanıtır.	1	1	0	100					
İslam'da hac ibadetinin önemini ayet ve hadisler ışığında yorumlar.	2	2	0	100					
Kurban ibadetini İslam'ın yardımlaşma ve dayanışmaya verdiği önem açısından değerlendirir.	2	2	0	100					
Hz. İsmail'in (a.s.) hayatını ana hatlarıyla tanıtır.	1	1	0	100					
Sözel (İNG)									
İngilizce	S	D	Y	B%					
Students will be able to understand clear, standard speech on appearances and personalities.	2	2	0	100					
Students will be able to write simple pieces to compare people.	1	1	0	100					
Students will be able to talk about routines/daily activities by using frequency adverbs and giving explanations and	1	1	0	100					
Students will be able to describe past events and experiences.	2	2	0	100					
Students will be able to understand short and simple texts on sports.	1	1	0	100					
Students will be able to write pieces about routines/daily activities by using frequency adverbs.	1	1	0	100					
Students will be able to identify the names of wild animals in simple oral texts.	1	1	0	100					
Students will be able to make simple suggestions.	1	0	1	0					
Sayısal (MAT)									
Matematik	S	D	Y	B%					
Rasyonel sayılarla toplama ve çıkarma işlemlerini yapar.	2	2	0	100					
Rasyonel sayıların kare ve küplerini hesaplar.	1	1	0	100					
Tam sayılarla çarpma ve bölme işlemlerini yapar.	3	3	0	100					
Rasyonel sayılarla çarpma ve bölme işlemlerini yapar.	4	4	0	100					
Eşitliğin korunumu ilkesini anlar.	1	1	0	100					
Cebirsel ifadelerle toplama ve çıkarma işlemleri yapar.	6	6	0	100					
Rasyonel sayılarla işlem yapmayı gerektiren problemleri çözer.	1	1	0	100					
Sayı örüntülerinin kuralını harfle ifade eder, kuralı harfle ifade edilen örüntünün istenilen terimini bulur.	1	1	0	100					
Birinci dereceden bir bilinmeyenli denklemleri tanıtır ve verilen gerçek hayat durumlarına uygun birinci dereceden bir l	1	1	0	100					
Sayısal (FEN)									
Fen	S	D	Y	B%					
Uzay teknolojilerini açıklar.	1	1	0	100					
Evren kavramını açıklar.	1	0	1	0					
Enerjiyi iş kavramı ile ilişkilendirerek, kinetik ve potansiyel enerji olarak sınıflandırır.	2	2	0	100					
Mayozun canlılar için önemini açıklar.	1	1	0	100					
Mayoz ve mitoz arasındaki farkları karşılaştırır.	1	1	0	100					
Hayvan ve bitki hücrelerini, temel kısımları ve görevleri açısından karşılaştırır.	1	1	0	100					
Kütle ve ağırlık kavramlarını karşılaştırır.	2	2	0	100					
Fiziksel anlamda yapılan işin, uygulanan kuvvet ve alınan yolla ilişkili olduğunu açıklar.	3	3	0	100					
Kütleyle etki eden yer çekimi kuvvetini ağırlık olarak adlandırır.	1	1	0	100					
Kinetik ve potansiyel enerji türlerinin birbirine dönüşümünden hareketle enerjinin korunduğunu sonucunu çıkarır.	2	2	0	100					
Atomun yapısını ve yapısındaki temel parçacıklarını söyler.	2	2	0	100					
Geçmişten günümüze atom kavramı ile ilgili düşüncelerin nasıl değiştiğini sorgular.	1	1	0	100					
Hava veya su direncinin etkisini azaltmaya yönelik bir araç tasarlar.	1	1	0	100					
Çeşitli molekül modelleri oluşturarak sunar.	1	1	0	100					

SONUÇ BELGESİ									
İSTANBUL / BEYLİKDÜZÜ / DÜNYA ETÜT MERKEZİ									
Öğrenci					Numara		Sınıf		
YAKUP SÖKER					0				
Puan Türü	Puan	Genel Ortalama	Dereceler						
			Snf	Kurum	İlçe	İl	Genel		
LGS	▲ 354,821	306,550	25	38	47	210	2881		
Katılımlar:			36	58	87	852	9180		
Ders	Soru	Doğru	Yanlış	Net	Başarı %	Sınıf Ort.	Kurum Ort.	Genel Ort.	
Türkçe	20	9	10	5,67	28	▼ 11,35	▼ 10,94	▼ 7,12	
SOSYAL BİLGİLER	10	9	1	8,67	87	▲ 8,27	▲ 7,99	▲ 5,63	
Din K.ve A.B.	10	6	2	5,33	53	▼ 8,11	▼ 7,38	▼ 5,73	
İngilizce	10	7	2	6,33	63	▼ 7,26	▼ 7,20	▲ 3,62	
Matematik	20	17	1	16,67	83	▲ 12,54	▲ 11,36	▲ 6,26	
Fen	20	9	9	6,00	30	▼ 12,39	▼ 11,95	▼ 6,74	
Toplam:		90	57	25	48,67	54	▼ 59,92	▼ 56,82	▲ 35,10
Soru No	12345678901234567890								
Sözel (TÜR)	cDAC ACDBAbdBaCAdccba								
Cevap Anh.	A BDACDACDADBDDBCABACC								
Sözel (SOS)	DCDBADCBAd								
Cevap Anh.	A DCDBADCBAA								
Sözel (DİN)	A DAbdA AD								
Cevap Anh.	A ACDAABACAD								
Sözel (İNG)	bBCADBCAd								
Cevap Anh.	A DCBCADBCAA								
Sayısal (MAT)	DD ACBDCBAdAB DACDB								
Cevap Anh.	A DDAACBDCBAbABDDACDB								
Sayısal (FEN)	DAadbBbCA dDCaCdca A								
Cevap Anh.	A DADBDBACADBDCAACBA								

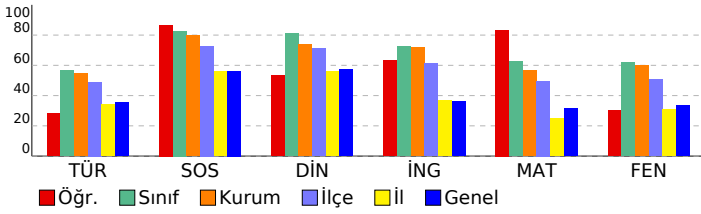

7. SINIF SÜREÇ İZLEME VE DEĞERLENDİRME - 3 (2024-2025)					
DERSLERE GÖRE ANALİZ					
Sözel (TÜR)					
Türkçe	S	D	Y	B	%
Bilgilendirici metin yazar.	1	0	1	0	
Yazdıklarını düzenler.	2	1	1	50	
Metinle ilgili soruları cevaplar.	1	1	0	100	
Okudukları ile ilgili çıkarımlarda bulunur.	1	1	0	100	
Yazdıklarında yabancı dillerden alınmış, dilimize henüz yerleşmemiş kelimelerin Türkçelerini kullanır.	1	0	0	0	
Çekim eklerinin işlevlerini ayırt eder.	1	1	0	100	
Metindeki yardımcı fikirleri belirler.	1	1	0	100	
Zarfın metnin anlamına olan katkısını açıklar.	1	1	0	100	
Metindeki anlatım biçimlerini belirler.	1	1	0	100	
Metnin içeriğine uygun başlık/başlıklar belirler.	1	0	1	0	
Metnin içeriğini yorumlar.	1	0	1	0	
Deyim ve atasözlerinin metne katkısını belirler.	1	0	1	0	
Görsellerle ilgili soruları cevaplar.	1	0	1	0	
Metin türlerini ayırt eder.	1	1	0	100	
Metindeki hikâye unsurlarını belirler.	1	1	0	100	
Basit, türemiş ve birleşik filleri ayırt eder.	1	0	1	0	
Bir işi işlem basamaklarına göre yazar.	1	0	1	0	
Kelimeleri anlamlarına uygun kullanır.	1	0	1	0	
Grafik, tablo ve çizelgeyle sunulan bilgileri yorumlar.	1	0	1	0	
Sözel (SOS)					
SOSYAL BİLGİLER	S	D	Y	B	%
Bireysel ve toplumsal ilişkilerde olumlu iletişim yollarını kullanır.	1	1	0	100	
Medyanın sosyal değişim ve etkileşimdeki rolünü tartışır.	2	2	0	100	
Osmanlı Devleti'nin siyasi gücü olarak ortaya çıkış sürecini ve bu süreci etkileyen faktörleri açıklar.	1	1	0	100	
Osmanlı Devleti'nin fetih siyasetini örnekler üzerinden analiz eder.	1	1	0	100	
Avrupa'daki gelişmelerle bağlantılı olarak Osmanlı Devleti'ni değişime zorlayan süreçleri kavrar.	1	1	0	100	
Osmanlı Devleti'nde islahat hareketleri sonucu ortaya çıkan kurumlardan hareketle toplumsal ve ekonomik değişim	1	1	0	100	
Osmanlı kültür, sanat ve estetik anlayışına örnekler verir.	1	1	0	100	
Örnek incelemeler yoluyla geçmişten günümüze, yerleşmeyi etkileyen faktörler hakkında çıkarımlarda bulunur.	1	1	0	100	
Türkiye'de nüfusunu dağılımını etkileyen faktörlerden hareketle Türkiye'nin demografik özelliklerini yorumlar.	1	0	1	0	
Sözel (DİN)					
Din K.ve A.B.	S	D	Y	B	%
Melekleri özellikleri ve görevlerine göre sınıflandırır.	2	1	0	50	
Ahret hayatının aşamalarını açıklar.	1	1	0	100	
Dünya hayatı ile ahiret hayatı arasındaki ilişkiyi yorumlar.	1	1	0	100	
Hz. İsa'nın (a.s.) hayatını ana hatlarıyla tanıtır.	1	0	1	0	
İslam'da hac ibadetinin önemini ayet ve hadisler ışığında yorumlar.	2	1	1	50	
Kurban ibadetini İslam'ın yardımlaşma ve dayanışmaya verdiği önem açısından değerlendirir.	2	1	0	50	
Hz. İsmail'in (a.s.) hayatını ana hatlarıyla tanıtır.	1	1	0	100	
Sözel (İNG)					
İngilizce	S	D	Y	B	%
Students will be able to understand clear, standard speech on appearances and personalities.	2	1	0	50	
Students will be able to write simple pieces to compare people.	1	0	1	0	
Students will be able to talk about routines/daily activities by using frequency adverbs and giving explanations and	1	1	0	100	
Students will be able to describe past events and experiences.	2	2	0	100	
Students will be able to understand short and simple texts on sports.	1	1	0	100	
Students will be able to write pieces about routines/daily activities by using frequency adverbs.	1	1	0	100	
Students will be able to identify the names of wild animals in simple oral texts.	1	1	0	100	
Students will be able to make simple suggestions.	1	0	1	0	
Sayısal (MAT)					
Matematik	S	D	Y	B	%
Rasyonel sayılarla toplama ve çıkarma işlemlerini yapar.	2	2	0	100	
Rasyonel sayıların kare ve küplerini hesaplar.	1	1	0	100	
Tam sayılarla çarpma ve bölme işlemlerini yapar.	3	0	1	0	
Rasyonel sayılarla çarpma ve bölme işlemlerini yapar.	4	4	0	100	
Eşitliğin korunumu ilkesini anlar.	1	1	0	100	
Cebirsel ifadelerle toplama ve çıkarma işlemleri yapar.	6	6	0	100	
Rasyonel sayılarla işlem yapmayı gerektiren problemleri çözer.	1	1	0	100	
Sayı örüntülerinin kuralını harfle ifade eder, kuralı harfle ifade edilen örüntünün istenilen terimini bulur.	1	1	0	100	
Birinci dereceden bir bilinmeyenli denklemleri tanıtır ve verilen gerçek hayat durumlarına uygun birinci dereceden bir t	1	1	0	100	
Sayısal (FEN)					
Fen	S	D	Y	B	%
Uzay teknolojilerini açıklar.	1	1	0	100	
Evren kavramını açıklar.	1	1	0	100	
Enerjiyi iş kavramı ile ilişkilendirerek, kinetik ve potansiyel enerji olarak sınıflandırır.	2	1	1	50	
Mayozun canlılar için önemini açıklar.	1	0	1	0	
Mayoz ve mitoz arasındaki farkları karşılaştırır.	1	0	1	0	
Hayvan ve bitki hücrelerini, temel kısımları ve görevleri açısından karşılaştırır.	1	1	0	100	
Kütle ve ağırlık kavramlarını karşılaştırır.	2	1	1	50	
Fiziksel anlamda yapılan işin, uygulanan kuvvet ve alınan yolla ilişkili olduğunu açıklar.	3	1	2	33	
Kütleyle etki eden yer çekimi kuvvetini ağırlık olarak adlandırır.	1	0	1	0	
Kinetik ve potansiyel enerji türlerinin birbirine dönüşümünden hareketle enerjinin bulunduğu sonucunu çıkarır.	2	1	1	50	
Atomun yapısını ve yapısındaki temel parçacıklarını söyler.	2	1	0	50	
Geçmişten günümüze atom kavramı ile ilgili düşüncelerin nasıl değiştiğini sorgular.	1	0	1	0	
Hava veya su direncinin etkisini azaltmaya yönelik bir araç tasarlar.	1	0	1	0	
Çeşitli molekül modelleri oluşturarak sunar.	1	1	0	100	

SONUÇ BELGESİ									
İSTANBUL / BEYLİKDÜZÜ / DÜNYA ETÜT MERKEZİ									
Öğrenci					Numara		Sınıf		
YİĞİT KONURALP					0				
Puan Türü	Puan	Genel Ortalama	Dereceler						
			Snf	Kurum	İlçe	İl	Genel		
LGS	▲ 346,553	306,550	27	40	50	235	3127		
Katılımlar:			36	58	87	852	9180		
Ders	Soru	Doğru	Yanlış	Net	Başarı %	Sınıf Ort.	Kurum Ort.	Genel Ort.	
Türkçe	20	9	11	5,33	27	▼ 11,35	▼ 10,94	▼ 7,12	
SOSYAL BİLGİLER	10	9	1	8,67	87	▲ 8,27	▲ 7,99	▲ 5,63	
Din K.ve A.B.	10	7	3	6,00	60	▼ 8,11	▼ 7,38	▲ 5,73	
İngilizce	10	8	2	7,33	73	▲ 7,26	▲ 7,20	▲ 3,62	
Matematik	20	12	4	10,67	53	▼ 12,54	▼ 11,36	▲ 6,26	
Fen	20	13	7	10,67	53	▼ 12,39	▼ 11,95	▲ 6,74	
Toplam:		90	58	28	48,67	54	▼ 59,92	▼ 56,82	▲ 35,10
Soru No	12345678901234567890								
Sözel (TÜR)	CbBbACabBcAbdcaCacB								
Cevap Anh.	B	CCBABACBDBDADCADCADB							
Sözel (SOS)	dABCDABDCD								
Cevap Anh.	B	AABCDABDCD							
Sözel (DİN)	DAdABbADCb								
Cevap Anh.	B	DACABAADCA							
Sözel (İNG)	AACBdCBCb								
Cevap Anh.	B	AACBDACBCD							
Sayısal (MAT)	BDC dD BABAdCdc c DD								
Cevap Anh.	B	BDCCADDBABABCBBCAADD							
Sayısal (FEN)	AaadACaCDBcACABbBdcD								
Cevap Anh.	B	ABCAACDCDBDACAABDBDAD							

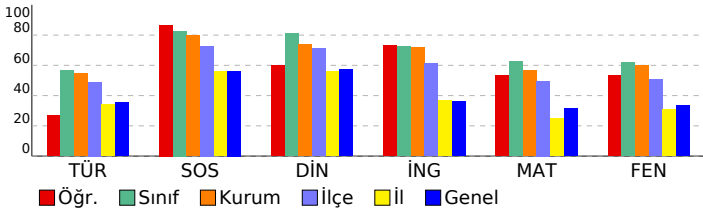

7. SINIF SÜREÇ İZLEME VE DEĞERLENDİRME - 3 (2024-2025)					
DERSLERE GÖRE ANALİZ					
Sözel (TÜR)					
Türkçe	S	D	Y	B	%
Bilgilendirici metin yazar.	1	1	0	100	
Yazdıklarını düzenler.	2	0	2	0	
Metinle ilgili soruları cevaplar.	1	1	0	100	
Okudukları ile ilgili çıkarımlarda bulunur.	1	1	0	100	
Yazdıklarında yabancı dillerden alınmış, dilimize henüz yerleşmemiş kelimelerin Türkçelerini kullanır.	1	0	1	0	
Çekim eklerinin işlevlerini ayırt eder.	1	0	1	0	
Metindeki yardımcı fikirleri belirler.	1	0	1	0	
Zarfların metnin anlamına olan katkısını açıklar.	1	0	1	0	
Metindeki anlatım biçimlerini belirler.	1	1	0	100	
Metnin içeriğine uygun başlık/başlıklar belirler.	1	0	1	0	
Metnin içeriğini yorumlar.	1	1	0	100	
Deyim ve atasözlerinin metne katkısını belirler.	1	0	1	0	
Görsellerle ilgili soruları cevaplar.	1	0	1	0	
Metin türlerini ayırt eder.	1	1	0	100	
Metindeki hikâye unsurlarını belirler.	1	1	0	100	
Basit, türemiş ve birleşik filleri ayırt eder.	1	0	1	0	
Bir işi işlem basamaklarına göre yazar.	1	1	0	100	
Kelimeleri anlamlarına uygun kullanır.	1	0	1	0	
Grafik, tablo ve çizelgeyle sunulan bilgileri yorumlar.	1	1	0	100	
Sözel (SOS)					
SOSYAL BİLGİLER	S	D	Y	B	%
Bireysel ve toplumsal ilişkilerde olumlu iletişim yollarını kullanır.	1	1	0	100	
Medyanın sosyal değişim ve etkileşimdeki rolünü tartışır.	2	2	0	100	
Osmanlı Devleti'nin siyasi gücü olarak ortaya çıkış sürecini ve bu süreci etkileyen faktörleri açıklar.	1	1	0	100	
Osmanlı Devleti'nin fetih siyasetini örnekler üzerinden analiz eder.	1	1	0	100	
Avrupa'daki gelişmelerle bağlantılı olarak Osmanlı Devleti'ni değişime zorlayan süreçleri kavrar.	1	1	0	100	
Osmanlı Devleti'nde islahat hareketleri sonucu ortaya çıkan kurumlardan hareketle toplumsal ve ekonomik değişim	1	1	0	100	
Osmanlı kültür, sanat ve estetik anlayışına örnekler verir.	1	1	0	100	
Örnek incelemeler yoluyla geçmişten günümüze, yerleşmeyi etkileyen faktörler hakkında çıkarımlarda bulunur.	1	1	0	100	
Türkiye'de nüfusunu dağılımını etkileyen faktörlerden hareketle Türkiye'nin demografik özelliklerini yorumlar.	1	0	1	0	
Sözel (DİN)					
Din K.ve A.B.	S	D	Y	B	%
Melekleri özellikleri ve görevlerine göre sınıflandırır.	2	1	1	50	
Ahret hayatının aşamalarını açıklar.	1	1	0	100	
Dünya hayatı ile ahiret hayatı arasındaki ilişkiyi yorumlar.	1	1	0	100	
Hz. İsa'nın (a.s.) hayatını ana hatlarıyla tanıtır.	1	0	1	0	
İslam'da hac ibadetinin önemini ayet ve hadisler ışığında yorumlar.	2	2	0	100	
Kurban ibadetini İslam'ın yardımlaşma ve dayanışmaya verdiği önem açısından değerlendirir.	2	1	1	50	
Hz. İsmail'in (a.s.) hayatını ana hatlarıyla tanıtır.	1	1	0	100	
Sözel (İNG)					
İngilizce	S	D	Y	B	%
Students will be able to understand clear, standard speech on appearances and personalities.	2	1	1	50	
Students will be able to write simple pieces to compare people.	1	1	0	100	
Students will be able to talk about routines/daily activities by using frequency adverbs and giving explanations and	1	1	0	100	
Students will be able to describe past events and experiences.	2	2	0	100	
Students will be able to understand short and simple texts on sports.	1	0	1	0	
Students will be able to write pieces about routines/daily activities by using frequency adverbs.	1	1	0	100	
Students will be able to identify the names of wild animals in simple oral texts.	1	1	0	100	
Students will be able to make simple suggestions.	1	1	0	100	
Sayısal (MAT)					
Matematik	S	D	Y	B	%
Rasyonel sayılarla toplama ve çıkarma işlemlerini yapar.	2	1	0	50	
Rasyonel sayıların kare ve küplerini hesaplar.	1	1	0	100	
Tam sayılarla çarpma ve bölme işlemlerini yapar.	3	1	0	33	
Rasyonel sayılarla çarpma ve bölme işlemlerini yapar.	4	3	1	75	
Eşitliğin korunumu ilkesini anlar.	1	0	0	0	
Cebirsel ifadelerle toplama ve çıkarma işlemleri yapar.	6	4	2	67	
Rasyonel sayılarla işlem yapmayı gerektiren problemleri çözer.	1	0	1	0	
Sayı örüntülerinin kuralını harfle ifade eder, kuralı harfle ifade edilen örüntünün istenilen terimini bulur.	1	1	0	100	
Birinci dereceden bir bilinmeyenli denklemleri tanıtır ve verilen gerçek hayat durumlarına uygun birinci dereceden bir l	1	1	0	100	
Sayısal (FEN)					
Fen	S	D	Y	B	%
Uzay teknolojilerini açıklar.	1	1	0	100	
Evren kavramını açıklar.	1	0	1	0	
Enerjiyi iş kavramı ile ilişkilendirerek, kinetik ve potansiyel enerji olarak sınıflandırır.	2	2	0	100	
Mayozun canlılar için önemini açıklar.	1	1	0	100	
Mayoz ve mitoz arasındaki farkları karşılaştırır.	1	0	1	0	
Hayvan ve bitki hücrelerini, temel kısımları ve görevleri açısından karşılaştırır.	1	1	0	100	
Kütle ve ağırlık kavramlarını karşılaştırır.	2	2	0	100	
Fiziksel anlamda yapılan işin, uygulanan kuvvet ve alınan yolla ilişkili olduğunu açıklar.	3	1	2	33	
Kütleyle etki eden yer çekimi kuvvetini ağırlık olarak adlandırır.	1	0	1	0	
Kinetik ve potansiyel enerji türlerinin birbirine dönüşümünden hareketle enerjinin bulunduğu sonucunu çıkarır.	2	2	0	100	
Atomun yapısını ve yapısındaki temel parçacıklarını söyler.	2	1	1	50	
Geçmişten günümüze atom kavramı ile ilgili düşüncelerin nasıl değiştiğini sorgular.	1	0	1	0	
Hava veya su direncinin etkisini azaltmaya yönelik bir araç tasarlar.	1	1	0	100	
Çeşitli molekül modelleri oluşturarak sunar.	1	1	0	100	

SONUÇ BELGESİ									
İSTANBUL / BEYLİKDÜZÜ / DÜNYA ETÜT MERKEZİ									
Öğrenci					Numara		Sınıf		
YUSUF ALASAD					0				
Puan Türü	Puan	Genel Ortalama	Dereceler						
			Snf	Kurum	İlçe	İl	Genel		
LGS	▲ 310,359	306,550	34	49	65	342	4231		
Katılımlar:			36	58	87	852	9180		
Ders	Soru	Doğru	Yanlış	Net	Başarı %	Sınıf Ort.	Kurum Ort.	Genel Ort.	
Türkçe	20	13	6	11,00	55	▼ 11,35	▲ 10,94	▲ 7,12	
SOSYAL BİLGİLER	10	9	1	8,67	87	▲ 8,27	▲ 7,99	▲ 5,63	
Din K.ve A.B.	10	8	1	7,67	77	▼ 8,11	▲ 7,38	▲ 5,73	
İngilizce	10	7	3	6,00	60	▼ 7,26	▼ 7,20	▲ 3,62	
Matematik	20	8	11	4,33	22	▼ 12,54	▼ 11,36	▼ 6,26	
Fen	20	7	13	2,67	13	▼ 12,39	▼ 11,95	▼ 6,74	
Toplam:		90	52	35	40,33	▼ 59,92	▼ 56,82	▲ 35,10	
Soru No	12345678901234567890								
Sözel (TÜR)	cbACD CbADbBcCAdAbBc								
Cevap Anh.	A BDACDACDADbBCABACC								
Sözel (SOS)	DCcBADCBAA								
Cevap Anh.	A DCDBADCBA								
Sözel (DİN)	ACDb BACAD								
Cevap Anh.	A ACDAABACAD								
Sözel (İNG)	DaBCdcBCAA								
Cevap Anh.	A DCBCADBCAA								
Sayısal (MAT)	acdbdaDcCABcdDDCbCD								
Cevap Anh.	A DDAACBDCBABDDACDDB								
Sayısal (FEN)	DcaBcBcacDBabcCbAbcd								
Cevap Anh.	A DADBDBACADbDcCAACBA								

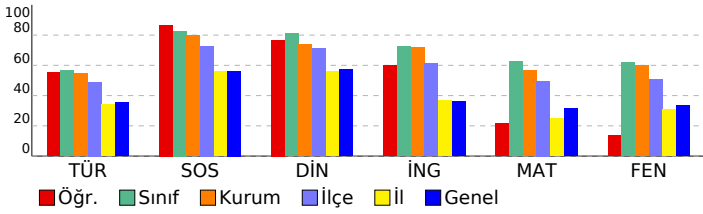

7. SINIF SÜREÇ İZLEME VE DEĞERLENDİRME - 3 (2024-2025)					
DERSLERE GÖRE ANALİZ					
Sözel (TÜR)					
Türkçe	S	D	Y	B	%
Bilgilendirici metin yazar.	1	0	1	0	0
Yazdıklarını düzenler.	2	1	1	50	
Metinle ilgili soruları cevaplar.	1	1	0	100	
Okudukları ile ilgili çıkarımlarda bulunur.	1	1	0	100	
Yazdıklarında yabancı dillerden alınmış, dilimize henüz yerleşmemiş kelimelerin Türkçelerini kullanır.	1	1	0	100	
Çekim eklerinin işlevlerini ayırt eder.	1	0	0	0	
Metindeki yardımcı fikirleri belirler.	1	1	0	100	
Zarfların metnin anlamına olan katkısını açıklar.	1	0	1	0	
Metindeki anlatım biçimlerini belirler.	1	1	0	100	
Metnin içeriğine uygun başlık/başlıklar belirler.	1	1	0	100	
Metnin içeriğini yorumlar.	1	1	0	100	
Deyim ve atasözlerinin metne katkısını belirler.	1	0	1	0	
Görsellerle ilgili soruları cevaplar.	1	1	0	100	
Metin türlerini ayırt eder.	1	1	0	100	
Metindeki hikâye unsurlarını belirler.	1	1	0	100	
Basit, türemiş ve birleşik filleri ayırt eder.	1	0	1	0	
Bir işi işlem basamaklarına göre yazar.	1	1	0	100	
Kelimeleri anlamlarına uygun kullanır.	1	0	1	0	
Grafik, tablo ve çizelgeyle sunulan bilgileri yorumlar.	1	1	0	100	
Sözel (SOS)					
SOSYAL BİLGİLER	S	D	Y	B	%
Bireysel ve toplumsal ilişkilerde olumlu iletişim yollarını kullanır.	1	1	0	100	
Medyanın sosyal değişim ve etkileşimdeki rolünü tartışır.	2	2	0	100	
Osmanlı Devleti'nin siyasi gücü olarak ortaya çıkış sürecini ve bu süreci etkileyen faktörleri açıklar.	1	0	1	0	
Osmanlı Devleti'nin fetih siyasetini örnekler üzerinden analiz eder.	1	1	0	100	
Avrupa'daki gelişmelerle bağlantılı olarak Osmanlı Devleti'ni değişime zorlayan süreçleri kavrar.	1	1	0	100	
Osmanlı Devleti'nde islahat hareketleri sonucu ortaya çıkan kurumlardan hareketle toplumsal ve ekonomik değişim	1	1	0	100	
Osmanlı kültür, sanat ve estetik anlayışına örnekler verir.	1	1	0	100	
Örnek incelemeler yoluyla geçmişten günümüze, yerleşmeyi etkileyen faktörler hakkında çıkarımlarda bulunur.	1	1	0	100	
Türkiye'de nüfusun dağılımını etkileyen faktörlerden hareketle Türkiye'nin demografik özelliklerini yorumlar.	1	1	0	100	
Sözel (DİN)					
Din K.ve A.B.	S	D	Y	B	%
Melekleri özellikleri ve görevlerine göre sınıflandırır.	2	2	0	100	
Ahret hayatının aşamalarını açıklar.	1	1	0	100	
Dünya hayatı ile ahiret hayatı arasındaki ilişkiyi yorumlar.	1	0	1	0	
Hz. İsa'nın (a.s.) hayatını ana hatlarıyla tanıtır.	1	0	0	0	
İslam'da hac ibadetinin önemini ayet ve hadisler ışığında yorumlar.	2	2	0	100	
Kurban ibadetini İslam'ın yardımlaşma ve dayanışmaya verdiği önem açısından değerlendirir.	2	2	0	100	
Hz. İsmail'in (a.s.) hayatını ana hatlarıyla tanıtır.	1	1	0	100	
Sözel (İNG)					
İngilizce	S	D	Y	B	%
Students will be able to understand clear, standard speech on appearances and personalities.	2	2	0	100	
Students will be able to write simple pieces to compare people.	1	0	1	0	
Students will be able to talk about routines/daily activities by using frequency adverbs and giving explanations and	1	1	0	100	
Students will be able to describe past events and experiences.	2	2	0	100	
Students will be able to understand short and simple texts on sports.	1	0	1	0	
Students will be able to write pieces about routines/daily activities by using frequency adverbs.	1	0	1	0	
Students will be able to identify the names of wild animals in simple oral texts.	1	1	0	100	
Students will be able to make simple suggestions.	1	1	0	100	
Sayısal (MAT)					
Matematik	S	D	Y	B	%
Rasyonel sayılarla toplama ve çıkarma işlemlerini yapar.	2	0	2	0	
Rasyonel sayıların kare ve küplerini hesaplar.	1	0	1	0	
Tam sayılarla çarpma ve bölme işlemlerini yapar.	3	2	1	67	
Rasyonel sayılarla çarpma ve bölme işlemlerini yapar.	4	1	2	25	
Eşitliğin korunumu ilkesini anlar.	1	0	1	0	
Cebirsel ifadelerle toplama ve çıkarma işlemleri yapar.	6	4	2	67	
Rasyonel sayılarla işlem yapmayı gerektiren problemleri çözer.	1	0	1	0	
Sayı örüntülerinin kuralını harfle ifade eder, kuralı harfle ifade edilen örüntünün istenilen terimini bulur.	1	0	1	0	
Birinci dereceden bir bilinmeyenli denklemleri tanıtır ve verilen gerçek hayat durumlarına uygun birinci dereceden bir l	1	1	0	100	
Sayısal (FEN)					
Fen	S	D	Y	B	%
Uzay teknolojilerini açıklar.	1	1	0	100	
Evren kavramını açıklar.	1	0	1	0	
Enerjiyi iş kavramı ile ilişkilendirerek, kinetik ve potansiyel enerji olarak sınıflandırır.	2	1	1	50	
Mayozun canlılar için önemini açıklar.	1	1	0	100	
Mayoz ve mitoz arasındaki farkları karşılaştırır.	1	0	1	0	
Hayvan ve bitki hücrelerini, temel kısımları ve görevleri açısından karşılaştırır.	1	1	0	100	
Kütle ve ağırlık kavramlarını karşılaştırır.	2	0	2	0	
Fiziksel anlamda yapılan işin, uygulanan kuvvet ve alınan yolla ilişkili olduğunu açıklar.	3	1	2	33	
Kütleyle etki eden yer çekimi kuvvetini ağırlık olarak adlandırır.	1	1	0	100	
Kinetik ve potansiyel enerji türlerinin birbirine dönüşümünden hareketle enerjinin bulunduğu sonucunu çıkarır.	2	1	1	50	
Atomun yapısını ve yapısındaki temel parçacıklarını söyler.	2	0	2	0	
Geçmişten günümüze atom kavramı ile ilgili düşüncelerin nasıl değiştiğini sorgular.	1	0	1	0	
Hava veya su direncinin etkisini azaltmaya yönelik bir araç tasarlar.	1	0	1	0	
Çeşitli molekül modelleri oluşturarak sunar.	1	0	1	0	

SONUÇ BELGESİ

İSTANBUL / BEYLİKDÜZÜ / DÜNYA ETÜT MERKEZİ

Öğrenci	Numara	Sınıf
YUSUF KABUAU	0	

Puan Türü	Puan	Genel Ortalama	Dereceler				
			Snf	Kurum	İlçe	İl	Genel
LGS	▲ 425,519	306,550	13	17	17	59	912
Katılımlar:			36	58	87	852	9180

Ders	Soru	Doğru	Yanlış	Net	Başarı %	Sınıf Ort.	Kurum Ort.	Genel Ort.
Türkçe	20	15	3	14,00	70	▲ 11,35	▲ 10,94	▲ 7,12
SOSYAL BİLGİLER	10	10	0	10,00	100	▲ 8,27	▲ 7,99	▲ 5,63
Din K.ve A.B.	10	8	0	8,00	80	▼ 8,11	▲ 7,38	▲ 5,73
İngilizce	10	8	2	7,33	73	▲ 7,26	▲ 7,20	▲ 3,62
Matematik	20	16	1	15,67	78	▲ 12,54	▲ 11,36	▲ 6,26
Fen	20	15	2	14,33	72	▲ 12,39	▲ 11,95	▲ 6,74
Toplam:	90	72	8	69,33	77	▲ 59,92	▲ 56,82	▲ 35,10

Soru No	12345678901234567890
Sözel (TÜR)	BDACD CDAbBDcCA ABbC
Cevap Anh.	A BDACDACDADBDcCABABCC
Sözel (SOS)	DCDBADCBA
Cevap Anh.	A DCDBADCBA
Sözel (DİN)	ACD ABA AD
Cevap Anh.	A ACDAABACAD
Sözel (İNG)	aCBCADdCAA
Cevap Anh.	A DCBCADBCAA
Sayısal (MAT)	DD ACcDCBABA DDA CDB
Cevap Anh.	A DDAACBDCBABABDDACDDB
Sayısal (FEN)	DADBDBcCADB C CA CbD
Cevap Anh.	A DADBDBACADBDcDCAACBA

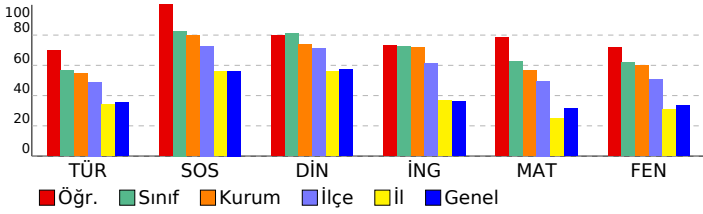

7. SINIF SÜREÇ İZLEME VE DEĞERLENDİRME - 3 (2024-2025)

DERSLERE GÖRE ANALİZ

Sözel (TÜR)	S	D	Y	B%
Türkçe				
Bilgilendirici metin yazar.	1	1	0	100
Yazdıklarını düzenler.	2	2	0	100
Metinle ilgili soruları cevaplar.	1	1	0	100
Okudukları ile ilgili çıkarımlarda bulunur.	1	1	0	100
Yazdıklarında yabancı dillerden alınmış, dilimize henüz yerleşmemiş kelimelerin Türkçelerini kullanır.	1	1	0	100
Çekim eklerinin işlevlerini ayırt eder.	1	0	0	0
Metindeki yardımcı fikirleri belirler.	1	1	0	100
Zarfın metnin anlamına olan katkısını açıklar.	1	1	0	100
Metindeki anlatım biçimlerini belirler.	1	1	0	100
Metnin içeriğine uygun başlık/başlıklar belirler.	1	0	1	0
Metnin içeriğini yorumlar.	1	1	0	100
Deyim ve atasözlerinin metne katkısını belirler.	1	1	0	100
Görsellerle ilgili soruları cevaplar.	1	0	1	0
Metin türlerini ayırt eder.	1	1	0	100
Metindeki hikâye unsurlarını belirler.	1	1	0	100
Basit, türemiş ve birleşik filleri ayırt eder.	1	0	0	0
Bir işi işlem basamaklarına göre yazar.	1	1	0	100
Kelimeleri anlamlarına uygun kullanır.	1	0	1	0
Grafik, tablo ve çizelgeyle sunulan bilgileri yorumlar.	1	1	0	100

Sözel (SOS)	S	D	Y	B%
SOSYAL BİLGİLER				
Bireysel ve toplumsal ilişkilerde olumlu iletişim yollarını kullanır.	1	1	0	100
Medyanın sosyal değişim ve etkileşimdeki rolünü tartışır.	2	2	0	100
Osmanlı Devleti'nin siyasi gücü olarak ortaya çıkış sürecini ve bu süreci etkileyen faktörleri açıklar.	1	1	0	100
Osmanlı Devleti'nin fetih siyasetini örnekler üzerinden analiz eder.	1	1	0	100
Avrupa'daki gelişmelerle bağlantılı olarak Osmanlı Devleti'ni değişime zorlayan süreçleri kavrar.	1	1	0	100
Osmanlı Devleti'nde islahat hareketleri sonucu ortaya çıkan kurumlardan hareketle toplumsal ve ekonomik değişim	1	1	0	100
Osmanlı kültür, sanat ve estetik anlayışına örnekler verir.	1	1	0	100
Örnek incelemeler yoluyla geçmişten günümüze, yerleşmeyi etkileyen faktörler hakkında çıkarımlarda bulunur.	1	1	0	100
Türkiye'de nüfusun dağılımını etkileyen faktörlerden hareketle Türkiye'nin demografik özelliklerini yorumlar.	1	1	0	100

Sözel (DİN)	S	D	Y	B%
Din K.ve A.B.				
Melekleri özellikleri ve görevlerine göre sınıflandırır.	2	2	0	100
Ahret hayatının aşamalarını açıklar.	1	1	0	100
Dünya hayatı ile ahiret hayatı arasındaki ilişkiyi yorumlar.	1	0	0	0
Hz. İsa'nın (a.s.) hayatını ana hatlarıyla tanıtır.	1	1	0	100
İslam'da hac ibadetinin önemini ayet ve hadisler ışığında yorumlar.	2	2	0	100
Kurban ibadetini İslam'ın yardımlaşma ve dayanışmaya verdiği önem açısından değerlendirir.	2	1	0	50
Hz. İsmail'in (a.s.) hayatını ana hatlarıyla tanıtır.	1	1	0	100

Sözel (İNG)	S	D	Y	B%
İngilizce				
Students will be able to understand clear, standard speech on appearances and personalities.	2	1	1	50
Students will be able to write simple pieces to compare people.	1	1	0	100
Students will be able to talk about routines/daily activities by using frequency adverbs and giving explanations and	1	1	0	100
Students will be able to describe past events and experiences.	2	1	1	50
Students will be able to understand short and simple texts on sports.	1	1	0	100
Students will be able to write pieces about routines/daily activities by using frequency adverbs.	1	1	0	100
Students will be able to identify the names of wild animals in simple oral texts.	1	1	0	100
Students will be able to make simple suggestions.	1	1	0	100

Sayısal (MAT)	S	D	Y	B%
Matematik				
Rasyonel sayılarla toplama ve çıkarma işlemlerini yapar.	2	1	0	50
Rasyonel sayıların kare ve küplerini hesaplar.	1	1	0	100
Tam sayılarla çarpma ve bölme işlemlerini yapar.	3	2	0	67
Rasyonel sayılarla çarpma ve bölme işlemlerini yapar.	4	4	0	100
Eşitliğin korunumu ilkesini anlar.	1	1	0	100
Cebirsel ifadelerle toplama ve çıkarma işlemleri yapar.	6	5	1	83
Rasyonel sayılarla işlem yapmayı gerektiren problemleri çözer.	1	1	0	100
Sayı örüntülerinin kuralını harfle ifade eder, kuralı harfle ifade edilen örüntünün istenilen terimini bulur.	1	0	0	0
Birinci dereceden bir bilinmeyenli denklemleri tanıtır ve verilen gerçek hayat durumlarına uygun birinci dereceden bir l	1	1	0	100

Sayısal (FEN)	S	D	Y	B%
Fen				
Uzay teknolojilerini açıklar.	1	1	0	100
Evren kavramını açıklar.	1	1	0	100
Enerjiyi iş kavramı ile ilişkilendirerek, kinetik ve potansiyel enerji olarak sınıflandırır.	2	2	0	100
Mayozun canlılar için önemini açıklar.	1	1	0	100
Mayoz ve mitoz arasındaki farkları karşılaştırır.	1	1	0	100
Hayvan ve bitki hücrelerini, temel kısımları ve görevleri açısından karşılaştırır.	1	1	0	100
Kütle ve ağırlık kavramlarını karşılaştırır.	2	1	1	50
Fiziksel anlamda yapılan işin, uygulanan kuvvet ve alınan yolla ilişkili olduğunu açıklar.	3	2	0	67
Kütleye etki eden yer çekimi kuvvetini ağırlık olarak adlandırır.	1	1	0	100
Kinetik ve potansiyel enerji türlerinin birbirine dönüşümünden hareketle enerjinin bulunduğu sonucunu çıkarır.	2	1	0	50
Atomun yapısını ve yapısındaki temel parçacıklarını söyler.	2	2	0	100
Geçmişten günümüze atom kavramı ile ilgili düşüncelerin nasıl değiştiğini sorgular.	1	0	0	0
Hava veya su direncinin etkisini azaltmaya yönelik bir araç tasarlar.	1	1	0	100
Çeşitli molekül modelleri oluşturarak sunar.	1	0	1	0

SONUÇ BELGESİ									
İSTANBUL / BEYLİKDÜZÜ / DÜNYA ETÜT MERKEZİ									
Öğrenci					Numara		Sınıf		
ZEYNEP ASIL					0				
Puan Türü	Puan	Genel Ortalama	Dereceler						
			Snf	Kurum	İlçe	İl	Genel		
LGS	▲ 315,467	306,550	33	48	62	325	4060		
Katılımlar:			36	58	87	852	9180		
Ders	Soru	Doğru	Yanlış	Net	Başarı %	Sınıf Ort.	Kurum Ort.	Genel Ort.	
Türkçe	20	11	9	8,00	40	▼ 11,35	▼ 10,94	▲ 7,12	
SOSYAL BİLGİLER	10	9	1	8,67	87	▲ 8,27	▲ 7,99	▲ 5,63	
Din K.ve A.B.	10	8	2	7,33	73	▼ 8,11	▼ 7,38	▲ 5,73	
İngilizce	10	8	2	7,33	73	▲ 7,26	▲ 7,20	▲ 3,62	
Matematik	20	10	10	6,67	33	▼ 12,54	▼ 11,36	▲ 6,26	
Fen	20	8	12	4,00	20	▼ 12,39	▼ 11,95	▼ 6,74	
Toplam:		90	54	36	42,00	47	▼ 59,92	▼ 56,82	▲ 35,10
Soru No	12345678901234567890								
Sözel (TÜR)	dCBbadCgbBdDbADcDcDB								
Cevap Anh.	B	CCBABACBDBDADCADCADB							
Sözel (SOS)	AABCDACDCD								
Cevap Anh.	B	AABCDABDCD							
Sözel (DİN)	DAbABbADCA								
Cevap Anh.	B	DACABAADCA							
Sözel (İNG)	AACBDAbBCb								
Cevap Anh.	B	AACBDACBCD							
Sayısal (MAT)	BDCbcDbadBAaCbcCAcaD								
Cevap Anh.	B	BDCCADDBABABCDCAADD							
Sayısal (FEN)	AadcdCDCcdaAdbcbBdcD								
Cevap Anh.	B	ABCAACDCDBDACABDBDAD							

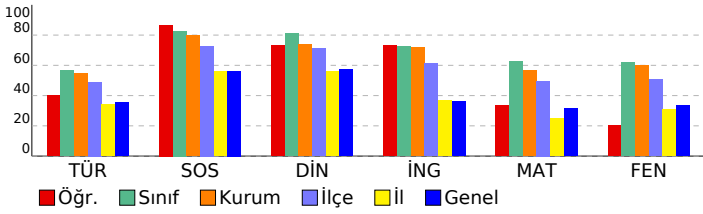

7. SINIF SÜREÇ İZLEME VE DEĞERLENDİRME - 3 (2024-2025)					
DERSLERE GÖRE ANALİZ					
Sözel (TÜR)					
Türkçe	S	D	Y	B	%
Bilgilendirici metin yazar.	1	1	0	100	
Yazdıklarını düzenler.	2	1	1	50	
Metinle ilgili soruları cevaplar.	1	0	1	0	
Okudukları ile ilgili çıkarımlarda bulunur.	1	1	0	100	
Yazdıklarında yabancı dillerden alınmış, dilimize henüz yerleşmemiş kelimelerin Türkçelerini kullanır.	1	1	0	100	
Çekim eklerinin işlevlerini ayırt eder.	1	1	0	100	
Metindeki yardımcı fikirleri belirler.	1	1	0	0	
Zarfın metnin anlamına olan katkısını açıklar.	1	1	0	100	
Metindeki anlatım biçimlerini belirler.	1	1	0	0	
Metnin içeriğine uygun başlık/başlıklar belirler.	1	1	0	100	
Metnin içeriğini yorumlar.	1	1	0	100	
Deyim ve atasözlerinin metne katkısını belirler.	1	1	0	0	
Görsellerle ilgili soruları cevaplar.	1	0	1	0	
Metin türlerini ayırt eder.	1	1	0	100	
Metindeki hikâye unsurlarını belirler.	1	0	1	0	
Basit, türemiş ve birleşik filleri ayırt eder.	1	0	1	0	
Bir işi işlem basamaklarına göre yazar.	1	1	0	100	
Kelimeleri anlamlarına uygun kullanır.	1	1	0	100	
Grafik, tablo ve çizelgeyle sunulan bilgileri yorumlar.	1	0	1	0	
Sözel (SOS)					
SOSYAL BİLGİLER	S	D	Y	B	%
Bireysel ve toplumsal ilişkilerde olumlu iletişim yollarını kullanır.	1	1	0	100	
Medyanın sosyal değişim ve etkileşimdeki rolünü tartışır.	2	2	0	100	
Osmanlı Devleti'nin siyasi gücü olarak ortaya çıkış sürecini ve bu süreci etkileyen faktörleri açıklar.	1	1	0	100	
Osmanlı Devleti'nin fetih siyasetini örnekler üzerinden analiz eder.	1	0	1	0	
Avrupa'daki gelişmelerle bağlantılı olarak Osmanlı Devleti'ni değişime zorlayan süreçleri kavrar.	1	1	0	100	
Osmanlı Devleti'nde islahat hareketleri sonucu ortaya çıkan kurumlardan hareketle toplumsal ve ekonomik değişim	1	1	0	100	
Osmanlı kültür, sanat ve estetik anlayışına örnekler verir.	1	1	0	100	
Örnek incelemeler yoluyla geçmişten günümüze, yerleşmeyi etkileyen faktörler hakkında çıkarımlarda bulunur.	1	1	0	100	
Türkiye'de nüfusunu dağılımını etkileyen faktörlerden hareketle Türkiye'nin demografik özelliklerini yorumlar.	1	1	0	100	
Sözel (DİN)					
Din K.ve A.B.	S	D	Y	B	%
Melekleri özellikleri ve görevlerine göre sınıflandırır.	2	2	0	100	
Ahret hayatının aşamalarını açıklar.	1	1	0	100	
Dünya hayatı ile ahiret hayatı arasındaki ilişkiyi yorumlar.	1	1	0	100	
Hz. İsa'nın (a.s.) hayatını ana hatlarıyla tanıtır.	1	0	1	0	
İslam'da hac ibadetinin önemini ayet ve hadisler ışığında yorumlar.	2	2	0	100	
Kurban ibadetini İslam'ın yardımlaşma ve dayanışmaya verdiği önem açısından değerlendirir.	2	1	1	50	
Hz. İsmail'in (a.s.) hayatını ana hatlarıyla tanıtır.	1	1	0	100	
Sözel (İNG)					
İngilizce	S	D	Y	B	%
Students will be able to understand clear, standard speech on appearances and personalities.	2	1	1	50	
Students will be able to write simple pieces to compare people.	1	1	0	100	
Students will be able to talk about routines/daily activities by using frequency adverbs and giving explanations and	1	1	0	100	
Students will be able to describe past events and experiences.	2	1	1	50	
Students will be able to understand short and simple texts on sports.	1	1	0	100	
Students will be able to write pieces about routines/daily activities by using frequency adverbs.	1	1	0	100	
Students will be able to identify the names of wild animals in simple oral texts.	1	1	0	100	
Students will be able to make simple suggestions.	1	1	0	100	
Sayısal (MAT)					
Matematik	S	D	Y	B	%
Rasyonel sayılarla toplama ve çıkarma işlemlerini yapar.	2	1	1	50	
Rasyonel sayıların kare ve küplerini hesaplar.	1	0	1	0	
Tam sayılarla çarpma ve bölme işlemlerini yapar.	3	1	2	33	
Rasyonel sayılarla çarpma ve bölme işlemlerini yapar.	4	3	1	75	
Eşitliğin korunumu ilkesini anlar.	1	1	0	100	
Cebirsel ifadelerle toplama ve çıkarma işlemleri yapar.	6	3	3	50	
Rasyonel sayılarla işlem yapmayı gerektiren problemleri çözer.	1	0	1	0	
Sayı örüntülerinin kuralını harfle ifade eder, kuralı harfle ifade edilen örüntünün istenilen terimini bulur.	1	0	1	0	
Birinci dereceden bir bilinmeyenli denklemleri tanıtır ve verilen gerçek hayat durumlarına uygun birinci dereceden bir l	1	1	0	100	
Sayısal (FEN)					
Fen	S	D	Y	B	%
Uzay teknolojilerini açıklar.	1	1	0	100	
Evren kavramını açıklar.	1	0	1	0	
Enerjiyi iş kavramı ile ilişkilendirerek, kinetik ve potansiyel enerji olarak sınıflandırır.	2	2	0	100	
Mayozun canlılar için önemini açıklar.	1	1	0	100	
Mayoz ve mitoz arasındaki farkları karşılaştırır.	1	0	1	0	
Hayvan ve bitki hücrelerini, temel kısımları ve görevleri açısından karşılaştırır.	1	0	1	0	
Kütle ve ağırlık kavramlarını karşılaştırır.	2	0	2	0	
Fiziksel anlamda yapılan işin, uygulanan kuvvet ve alınan yolla ilişkili olduğunu açıklar.	3	1	2	33	
Kütleyle etki eden yer çekimi kuvvetini ağırlık olarak adlandırır.	1	0	1	0	
Kinetik ve potansiyel enerji türlerinin birbirine dönüşümünden hareketle enerjinin bulunduğu sonucunu çıkarır.	2	0	2	0	
Atomun yapısını ve yapısındaki temel parçacıklarını söyler.	2	1	1	50	
Geçmişten günümüze atom kavramı ile ilgili düşüncelerin nasıl değiştiğini sorgular.	1	1	0	100	
Hava veya su direncinin etkisini azaltmaya yönelik bir araç tasarlar.	1	0	1	0	
Çeşitli molekül modelleri oluşturarak sunar.	1	1	0	100	

SONUÇ BELGESİ									
İSTANBUL / BEYLİKDÜZÜ / DÜNYA ETÜT MERKEZİ									
Öğrenci				Numara	Sınıf				
ZEYNEP ECE BATTAL				0					
Puan Türü	Puan	Genel Ortalama	Dereceler						
			Snf	Kurum	İlçe	İl	Genel		
LGS	▲ 408,268	306,550	18	24	26	90	1356		
Katılımlar:			36	58	87	852	9180		
Ders	Soru	Doğru	Yanlış	Net	Başarı %	Sınıf Ort.	Kurum Ort.	Genel Ort.	
Türkçe	20	16	4	14,67	73	▲ 11,35	▲ 10,94	▲ 7,12	
SOSYAL BİLGİLER	10	10	0	10,00	100	▲ 8,27	▲ 7,99	▲ 5,63	
Din K.ve A.B.	10	8	2	7,33	73	▼ 8,11	▼ 7,38	▲ 5,73	
İngilizce	10	8	2	7,33	73	▲ 7,26	▲ 7,20	▲ 3,62	
Matematik	20	13	5	11,33	57	▼ 12,54	▼ 11,36	▲ 6,26	
Fen	20	16	4	14,67	73	▲ 12,39	▲ 11,95	▲ 6,74	
Toplam:		90	71	17	65,33	73	▲ 59,92	▲ 56,82	▲ 35,10
Soru No	12345678901234567890								
Sözel (TÜR)	BcbCDAbDADBDBCAcABCC								
Cevap Anh.	A BDACDACDADBDBCABACC								
Sözel (SOS)	DCDBADCBA								
Cevap Anh.	A DCDBADCBA								
Sözel (DİN)	ACDdABACcD								
Cevap Anh.	A ACDAABACAD								
Sözel (İNG)	DCaCdDBCAA								
Cevap Anh.	A DCBCADBCAA								
Sayısal (MAT)	DDA bcDCBABAcdDd CaB								
Cevap Anh.	A DDAACBDCBABAcdDd								
Sayısal (FEN)	DADBaBACADBDcCaCdACbd								
Cevap Anh.	A DADBDBACADBDcCaCACBA								

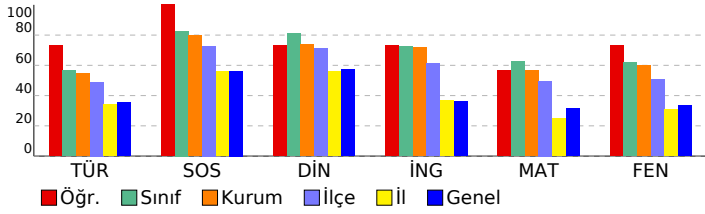

7. SINIF SÜREÇ İZLEME VE DEĞERLENDİRME - 3 (2024-2025)					
DERSLERE GÖRE ANALİZ					
Sözel (TÜR)					
Türkçe	S	D	Y	B	%
Bilgilendirici metin yazar.	1	1	0	100	
Yazdıklarını düzenler.	2	1	1	50	
Metinle ilgili soruları cevaplar.	1	0	1	0	
Okudukları ile ilgili çıkarımlarda bulunur.	1	1	0	100	
Yazdıklarında yabancı dillerden alınmış, dilimize henüz yerleşmemiş kelimelerin Türkçelerini kullanır.	1	1	0	100	
Çekim eklerinin işlevlerini ayırt eder.	1	1	0	100	
Metindeki yardımcı fikirleri belirler.	1	0	1	0	
Zarfların metnin anlamına olan katkısını açıklar.	1	1	0	100	
Metindeki anlatım biçimlerini belirler.	1	1	0	100	
Metnin içeriğine uygun başlık/başlıklar belirler.	1	1	0	100	
Metnin içeriğini yorumlar.	1	1	0	100	
Deyim ve atasözlerinin metne katkısını belirler.	1	1	0	100	
Görsellerle ilgili soruları cevaplar.	1	1	0	100	
Metin türlerini ayırt eder.	1	1	0	100	
Metindeki hikâye unsurlarını belirler.	1	1	0	100	
Basit, türemiş ve birleşik filleri ayırt eder.	1	0	1	0	
Bir işi işlem basamaklarına göre yazar.	1	1	0	100	
Kelimeleri anlamlarına uygun kullanır.	1	1	0	100	
Grafik, tablo ve çizelgeyle sunulan bilgileri yorumlar.	1	1	0	100	
Sözel (SOS)					
SOSYAL BİLGİLER	S	D	Y	B	%
Bireysel ve toplumsal ilişkilerde olumlu iletişim yollarını kullanır.	1	1	0	100	
Medyanın sosyal değişim ve etkileşimdeki rolünü tartışır.	2	2	0	100	
Osmanlı Devleti'nin siyasi gücü olarak ortaya çıkış sürecini ve bu süreci etkileyen faktörleri açıklar.	1	1	0	100	
Osmanlı Devleti'nin fetih siyasetini örnekler üzerinden analiz eder.	1	1	0	100	
Avrupa'daki gelişmelerle bağlantılı olarak Osmanlı Devleti'ni değişime zorlayan süreçleri kavrar.	1	1	0	100	
Osmanlı Devleti'nde islahat hareketleri sonucu ortaya çıkan kurumlardan hareketle toplumsal ve ekonomik değişim	1	1	0	100	
Osmanlı kültür, sanat ve estetik anlayışına örnekler verir.	1	1	0	100	
Örnek incelemeler yoluyla geçmişten günümüze, yerleşmeyi etkileyen faktörler hakkında çıkarımlarda bulunur.	1	1	0	100	
Türkiye'de nüfusunu dağılımını etkileyen faktörlerden hareketle Türkiye'nin demografik özelliklerini yorumlar.	1	1	0	100	
Sözel (DİN)					
Din K.ve A.B.	S	D	Y	B	%
Melekleri özellikleri ve görevlerine göre sınıflandırır.	2	2	0	100	
Ahret hayatının aşamalarını açıklar.	1	1	0	100	
Dünya hayatı ile ahiret hayatı arasındaki ilişkiyi yorumlar.	1	0	1	0	
Hz. İsa'nın (a.s.) hayatını ana hatlarıyla tanıtır.	1	1	0	100	
İslam'da hac ibadetinin önemini ayet ve hadisler ışığında yorumlar.	2	2	0	100	
Kurban ibadetini İslam'ın yardımlaşma ve dayanışmaya verdiği önem açısından değerlendirir.	2	1	1	50	
Hz. İsmail'in (a.s.) hayatını ana hatlarıyla tanıtır.	1	1	0	100	
Sözel (İNG)					
İngilizce	S	D	Y	B	%
Students will be able to understand clear, standard speech on appearances and personalities.	2	2	0	100	
Students will be able to write simple pieces to compare people.	1	1	0	100	
Students will be able to talk about routines/daily activities by using frequency adverbs and giving explanations and	1	0	1	0	
Students will be able to describe past events and experiences.	2	2	0	100	
Students will be able to understand short and simple texts on sports.	1	0	1	0	
Students will be able to write pieces about routines/daily activities by using frequency adverbs.	1	1	0	100	
Students will be able to identify the names of wild animals in simple oral texts.	1	1	0	100	
Students will be able to make simple suggestions.	1	1	0	100	
Sayısal (MAT)					
Matematik	S	D	Y	B	%
Rasyonel sayılarla toplama ve çıkarma işlemlerini yapar.	2	1	0	50	
Rasyonel sayıların kare ve küplerini hesaplar.	1	1	0	100	
Tam sayılarla çarpma ve bölme işlemlerini yapar.	3	3	0	100	
Rasyonel sayılarla çarpma ve bölme işlemlerini yapar.	4	3	0	75	
Eşitliğin korunumu ilkesini anlar.	1	0	1	0	
Cebirsel ifadelerle toplama ve çıkarma işlemleri yapar.	6	3	3	50	
Rasyonel sayılarla işlem yapmayı gerektiren problemleri çözer.	1	1	0	100	
Sayı örüntülerinin kuralını harfle ifade eder, kuralı harfle ifade edilen örüntünün istenilen terimini bulur.	1	0	1	0	
Birinci dereceden bir bilinmeyenli denklemleri tanıtır ve verilen gerçek hayat durumlarına uygun birinci dereceden bir t	1	1	0	100	
Sayısal (FEN)					
Fen	S	D	Y	B	%
Uzay teknolojilerini açıklar.	1	1	0	100	
Evren kavramını açıklar.	1	1	0	100	
Enerjiyi iş kavramı ile ilişkilendirerek, kinetik ve potansiyel enerji olarak sınıflandırır.	2	2	0	100	
Mayozun canlılar için önemini açıklar.	1	1	0	100	
Mayoz ve mitoz arasındaki farkları karşılaştırır.	1	0	1	0	
Hayvan ve bitki hücrelerini, temel kısımları ve görevleri açısından karşılaştırır.	1	1	0	100	
Kütle ve ağırlık kavramlarını karşılaştırır.	2	2	0	100	
Fiziksel anlamda yapılan işin, uygulanan kuvvet ve alınan yolla ilişkili olduğunu açıklar.	3	3	0	100	
Kütleyle etki eden yer çekimi kuvvetini ağırlık olarak adlandırır.	1	1	0	100	
Kinetik ve potansiyel enerji türlerinin birbirine dönüşümünden hareketle enerjinin bulunduğu sonucunu çıkarır.	2	2	0	100	
Atomun yapısını ve yapısındaki temel parçacıklarını söyler.	2	2	0	100	
Geçmişten günümüze atom kavramı ile ilgili düşüncelerin nasıl değiştiğini sorgular.	1	0	1	0	
Hava veya su direncinin etkisini azaltmaya yönelik bir araç tasarlar.	1	0	1	0	
Çeşitli molekül modelleri oluşturarak sunar.	1	0	1	0	

SONUÇ BELGESİ

İSTANBUL / BEYLİKDÜZÜ / DÜNYA ETÜT MERKEZİ

7. SINIF SÜREÇ İZLEME VE DEĞERLENDİRME - 3 (2024-2025)

DERSLERE GÖRE ANALİZ

Öğrenci	Numara	Sınıf
ZEYNEP ÖZDİNÇ	0	

Puan Türü	Puan	Genel Ortalama	Dereceler				
			Snf	Kurum	İlçe	İl	Genel
LGS	▲ 377,413	306,550	23	34	41	160	2209
Katılımlar:			36	58	87	852	9180

Ders	Soru	Doğru	Yanlış	Net	Başarı %	Sınıf Ort.	Kurum Ort.	Genel Ort.
Türkçe	20	14	5	12,33	62	▲ 11,35	▲ 10,94	▲ 7,12
SOSYAL BİLGİLER	10	10	0	10,00	100	▲ 8,27	▲ 7,99	▲ 5,63
Din K.ve A.B.	10	10	0	10,00	100	▲ 8,11	▲ 7,38	▲ 5,73
İngilizce	10	9	1	8,67	87	▲ 7,26	▲ 7,20	▲ 3,62
Matematik	20	10	5	8,33	42	▼ 12,54	▼ 11,36	▲ 6,26
Fen	20	13	6	11,00	55	▼ 12,39	▼ 11,95	▲ 6,74
Toplam:		90	66	17	60,33	▲ 59,92	▲ 56,82	▲ 35,10

Soru No	12345678901234567890
Sözel (TÜR)	BDACDACdbBDdCAc Bbc
Cevap Anh.	A BDACDACADbDDBCABACC
Sözel (SOS)	DCDBADCBA
Cevap Anh.	A DCDBADCBA
Sözel (DİN)	ACDAABACAD
Cevap Anh.	A ACDAABACAD
Sözel (İNG)	cCBCADBCAA
Cevap Anh.	A DCBCADBCAA
Sayısal (MAT)	DDb CB CBABdd Db bD
Cevap Anh.	A DDAACBDCBABDDACDCB
Sayısal (FEN)	DcDBbBACAbBDCDCdAa c
Cevap Anh.	A DADBDBACADBDCCCAACBA

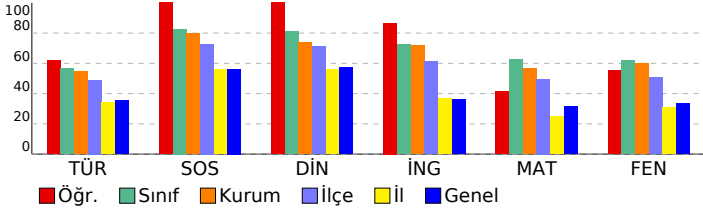

Sözel (TÜR)	S	D	Y	B%
Türkçe				
Bilgilendirici metin yazar.	1	1	0	100
Yazdıklarını düzenler.	2	1	0	50
Metinle ilgili soruları cevaplar.	1	1	0	100
Okudukları ile ilgili çıkarımlarda bulunur.	1	1	0	100
Yazdıklarında yabancı dillerden alınmış, dilimize henüz yerleşmemiş kelimelerin Türkçelerini kullanır.	1	1	0	100
Çekim eklerinin işlevlerini ayırt eder.	1	1	0	100
Metindeki yardımcı fikirleri belirler.	1	1	0	100
Zarfların metnin anlamına olan katkısını açıklar.	1	1	0	100
Metindeki anlatım biçimlerini belirler.	1	0	1	0
Metnin içeriğine uygun başlık/başlıklar belirler.	1	0	1	0
Metnin içeriğini yorumlar.	1	1	0	100
Deyim ve atasözlerinin metne katkısını belirler.	1	1	0	100
Görsellerle ilgili soruları cevaplar.	1	0	1	0
Metin türlerini ayırt eder.	1	1	0	100
Metindeki hikâye unsurlarını belirler.	1	1	0	100
Basit, türemiş ve birleşik filleri ayırt eder.	1	0	1	0
Bir işi işlem basamaklarına göre yazar.	1	1	0	100
Kelimeleri anlamlarına uygun kullanır.	1	0	1	0
Grafik, tablo ve çizelgeyle sunulan bilgileri yorumlar.	1	1	0	100

Sözel (SOS)	S	D	Y	B%
SOSYAL BİLGİLER				
Bireysel ve toplumsal ilişkilerde olumlu iletişim yollarını kullanır.	1	1	0	100
Medyanın sosyal değişim ve etkileşimdeki rolünü tartışır.	2	2	0	100
Osmanlı Devleti'nin siyasi gücü olarak ortaya çıkış sürecini ve bu süreci etkileyen faktörleri açıklar.	1	1	0	100
Osmanlı Devleti'nin fetih siyasetini örnekler üzerinden analiz eder.	1	1	0	100
Avrupa'daki gelişmelerle bağlantılı olarak Osmanlı Devleti'ni değişime zorlayan süreçleri kavrar.	1	1	0	100
Osmanlı Devleti'nde islahat hareketleri sonucu ortaya çıkan kurumlardan hareketle toplumsal ve ekonomik değişim	1	1	0	100
Osmanlı kültür, sanat ve estetik anlayışına örnekler verir.	1	1	0	100
Örnek incelemeler yoluyla geçmişten günümüze, yerleşmeyi etkileyen faktörler hakkında çıkarımlarda bulunur.	1	1	0	100
Türkiye'de nüfusunu dağılımını etkileyen faktörlerden hareketle Türkiye'nin demografik özelliklerini yorumlar.	1	1	0	100

Sözel (DİN)	S	D	Y	B%
Din K.ve A.B.				
Melekleri özellikleri ve görevlerine göre sınıflandırır.	2	2	0	100
Ahret hayatının aşamalarını açıklar.	1	1	0	100
Dünya hayatı ile ahiret hayatı arasındaki ilişkiyi yorumlar.	1	1	0	100
Hz. İsa'nın (a.s.) hayatını ana hatlarıyla tanıtır.	1	1	0	100
İslam'da hac ibadetinin önemini ayet ve hadisler ışığında yorumlar.	2	2	0	100
Kurban ibadetini İslam'ın yardımlaşma ve dayanışmaya verdiği önem açısından değerlendirir.	2	2	0	100
Hz. İsmail'in (a.s.) hayatını ana hatlarıyla tanıtır.	1	1	0	100

Sözel (İNG)	S	D	Y	B%
İngilizce				
Students will be able to understand clear, standard speech on appearances and personalities.	2	1	1	50
Students will be able to write simple pieces to compare people.	1	1	0	100
Students will be able to talk about routines/daily activities by using frequency adverbs and giving explanations and	1	1	0	100
Students will be able to describe past events and experiences.	2	2	0	100
Students will be able to understand short and simple texts on sports.	1	1	0	100
Students will be able to write pieces about routines/daily activities by using frequency adverbs.	1	1	0	100
Students will be able to identify the names of wild animals in simple oral texts.	1	1	0	100
Students will be able to make simple suggestions.	1	1	0	100

Sayısal (MAT)	S	D	Y	B%
Matematik				
Rasyonel sayılarla toplama ve çıkarma işlemlerini yapar.	2	1	0	50
Rasyonel sayıların kare ve küplerini hesaplar.	1	1	0	100
Tam sayılarla çarpma ve bölme işlemlerini yapar.	3	1	1	33
Rasyonel sayılarla çarpma ve bölme işlemlerini yapar.	4	1	1	25
Eşitliğin korunumu ilkesini anlar.	1	1	0	100
Cebirsel ifadelerle toplama ve çıkarma işlemleri yapar.	6	4	1	67
Rasyonel sayılarla işlem yapmayı gerektiren problemleri çözer.	1	1	0	100
Sayı örüntülerinin kuralını harfle ifade eder, kuralı harfle ifade edilen örüntünün istenilen terimini bulur.	1	0	1	0
Birinci dereceden bir bilinmeyenli denklemleri tanıtır ve verilen gerçek hayat durumlarına uygun birinci dereceden bir l	1	1	0	100

Sayısal (FEN)	S	D	Y	B%
Fen				
Uzay teknolojilerini açıklar.	1	1	0	100
Evren kavramını açıklar.	1	0	1	0
Enerjiyi iş kavramı ile ilişkilendirerek, kinetik ve potansiyel enerji olarak sınıflandırır.	2	2	0	100
Mayozun canlılar için önemini açıklar.	1	1	0	100
Mayoz ve mitoz arasındaki farkları karşılaştırır.	1	0	1	0
Hayvan ve bitki hücrelerini, temel kısımları ve görevleri açısından karşılaştırır.	1	1	0	100
Kütle ve ağırlık kavramlarını karşılaştırır.	2	2	0	100
Fiziksel anlamda yapılan işin, uygulanan kuvvet ve alınan yolla ilişkili olduğunu açıklar.	3	2	1	67
Kütleye etki eden yer çekimi kuvvetini ağırlık olarak adlandırır.	1	0	1	0
Kinetik ve potansiyel enerji türlerinin birbirine dönüşümünden hareketle enerjinin bulunduğu sonucunu çıkarır.	2	2	0	100
Atomun yapısını ve yapısındaki temel parçacıklarını söyler.	2	1	0	50
Geçmişten günümüze atom kavramı ile ilgili düşüncelerin nasıl değiştiğini sorgular.	1	1	0	100
Hava veya su direncinin etkisini azaltmaya yönelik bir araç tasarlar.	1	0	1	0
Çeşitli molekül modelleri oluşturarak sunar.	1	0	1	0

SONUÇ BELGESİ

İSTANBUL / BEYLİKDÜZÜ / DÜNYA ETÜT MERKEZİ

7. SINIF SÜREÇ İZLEME VE DEĞERLENDİRME - 3 (2024-2025)

DERSLERE GÖRE ANALİZ

Öğrenci	Numara	Sınıf
ZEYNEPİREM MEMİŞOĞLU	0	

Puan Türü	Puan	Genel Ortalama	Dereceler				
			Snf	Kurum	İlçe	İl	Genel
LGS	▲ 408,844	306,550	17	23	25	89	1339
Katılımlar:			36	58	87	852	9180

Ders	Soru	Doğru	Yanlış	Net	Başarı %	Sınıf Ort.	Kurum Ort.	Genel Ort.
Türkçe	20	14	6	12,00	60	▲ 11,35	▲ 10,94	▲ 7,12
SOSYAL BİLGİLER	10	10	0	10,00	100	▲ 8,27	▲ 7,99	▲ 5,63
Din K.ve A.B.	10	8	1	7,67	77	▼ 8,11	▲ 7,38	▲ 5,73
İngilizce	10	6	4	4,67	47	▼ 7,26	▼ 7,20	▲ 3,62
Matematik	20	14	5	12,33	62	▼ 12,54	▲ 11,36	▲ 6,26
Fen	20	18	2	17,33	87	▲ 12,39	▲ 11,95	▲ 6,74
Toplam:	90	70	18	64,00	71	▲ 59,92	▲ 56,82	▲ 35,10

Soru No	12345678901234567890
Sözel (TÜR)	CbBaGACaDbBADCgACaDB
Cevap Anh.	B CCBABACBDBDADCADCADB
Sözel (SOS)	AABCDABDCD
Cevap Anh.	B AABCDABDCD
Sözel (DİN)	DA ABbADCA
Cevap Anh.	B DACABAADCA
Sözel (İNG)	dACBDACcCdC
Cevap Anh.	B AACBDACBCD
Sayısal (MAT)	BDbCADDDBABA bacCaDdD
Cevap Anh.	B BDCCADDDBABABCDCAADD
Sayısal (FEN)	dBCAACDCDBDACABcBDAD
Cevap Anh.	B ABCAACDCDBDACABDBDAD

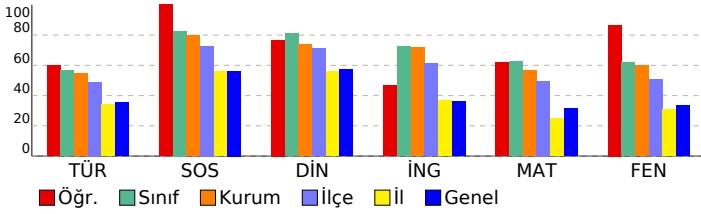

Sözel (TÜR)	S	D	Y	B%
Türkçe	1	1	0	100
Bilgilendirici metin yazar.	1	1	0	100
Yazdıklarını düzenler.	2	2	0	100
Metinle ilgili soruları cevaplar.	1	1	0	100
Okudukları ile ilgili çıkarımlarda bulunur.	1	1	0	100
Yazdıklarında yabancı dillerden alınmış, dilimize henüz yerleşmemiş kelimelerin Türkçelerini kullanır.	1	0	1	0
Çekim eklerinin işlevlerini ayırt eder.	1	0	1	0
Metindeki yardımcı fikirleri belirler.	1	1	0	100
Zarfın metnin anlamına olan katkısını açıklar.	1	1	0	100
Metindeki anlatım biçimlerini belirler.	1	1	0	100
Metnin içeriğine uygun başlık/başlıklar belirler.	1	0	1	0
Metnin içeriğini yorumlar.	1	1	0	100
Deyim ve atasözlerinin metne katkısını belirler.	1	1	0	100
Görsellerle ilgili soruları cevaplar.	1	0	1	0
Metin türlerini ayırt eder.	1	1	0	100
Metindeki hikâye unsurlarını belirler.	1	1	0	100
Basit, türemiş ve birleşik filleri ayırt eder.	1	0	1	0
Bir işi işlem basamaklarına göre yazar.	1	1	0	100
Kelimeleri anlamlarına uygun kullanır.	1	0	1	0
Grafik, tablo ve çizelgeyle sunulan bilgileri yorumlar.	1	1	0	100

Sözel (SOS)	S	D	Y	B%
SOSYAL BİLGİLER	1	1	0	100
Bireysel ve toplumsal ilişkilerde olumlu iletişim yollarını kullanır.	1	1	0	100
Medyanın sosyal değişim ve etkileşimdeki rolünü tartışır.	2	2	0	100
Osmanlı Devleti'nin siyasi gücü olarak ortaya çıkış sürecini ve bu süreci etkileyen faktörleri açıklar.	1	1	0	100
Osmanlı Devleti'nin fetih siyasetini örnekler üzerinden analiz eder.	1	1	0	100
Avrupa'daki gelişmelerle bağlantılı olarak Osmanlı Devleti'ni değişime zorlayan süreçleri kavrar.	1	1	0	100
Osmanlı Devleti'nde islahat hareketleri sonucu ortaya çıkan kurumlardan hareketle toplumsal ve ekonomik değişim	1	1	0	100
Osmanlı kültür, sanat ve estetik anlayışına örnekler verir.	1	1	0	100
Örnek incelemeler yoluyla geçmişten günümüze, yerleşmeyi etkileyen faktörler hakkında çıkarımlarda bulunur.	1	1	0	100
Türkiye'de nüfusunu dağılımını etkileyen faktörlerden hareketle Türkiye'nin demografik özelliklerini yorumlar.	1	1	0	100

Sözel (DİN)	S	D	Y	B%
Din K.ve A.B.	2	2	0	100
Melekleri özellikleri ve görevlerine göre sınıflandırır.	1	1	0	100
Ahret hayatının aşamalarını açıklar.	1	1	0	100
Dünya hayatı ile ahiret hayatı arasındaki ilişkiyi yorumlar.	1	1	0	100
Hz. İsa'nın (a.s.) hayatını ana hatlarıyla tanıtır.	1	0	1	0
İslam'da hac ibadetinin önemini ayet ve hadisler ışığında yorumlar.	2	2	0	100
Kurban ibadetini İslam'ın yardımlaşma ve dayanışmaya verdiği önem açısından değerlendirir.	2	1	0	50
Hz. İsmail'in (a.s.) hayatını ana hatlarıyla tanıtır.	1	1	0	100

Sözel (İNG)	S	D	Y	B%
İngilizce	2	1	1	50
Students will be able to understand clear, standard speech on appearances and personalities.	1	0	1	0
Students will be able to write simple pieces to compare people.	1	0	1	0
Students will be able to talk about routines/daily activities by using frequency adverbs and giving explanations and	1	0	1	0
Students will be able to describe past events and experiences.	2	2	0	100
Students will be able to understand short and simple texts on sports.	1	1	0	100
Students will be able to write pieces about routines/daily activities by using frequency adverbs.	1	1	0	100
Students will be able to identify the names of wild animals in simple oral texts.	1	1	0	100
Students will be able to make simple suggestions.	1	0	1	0

Sayısal (MAT)	S	D	Y	B%
Matematik	2	2	0	100
Rasyonel sayılarla toplama ve çıkarma işlemlerini yapar.	1	1	0	100
Rasyonel sayıların kare ve küplerini hesaplar.	1	1	0	100
Tam sayılarla çarpma ve bölme işlemlerini yapar.	3	2	1	67
Rasyonel sayılarla çarpma ve bölme işlemlerini yapar.	4	4	0	100
Eşitliğin korunumu ilkesini anlar.	1	1	0	100
Cebirsel ifadelerle toplama ve çıkarma işlemleri yapar.	6	3	3	50
Rasyonel sayılarla işlem yapmayı gerektiren problemleri çözer.	1	0	0	0
Sayı örüntülerinin kuralını harfle ifade eder, kuralı harfle ifade edilen örüntünün istenilen terimini bulur.	1	1	0	100
Birinci dereceden bir bilinmeyenli denklemleri tanıtır ve verilen gerçek hayat durumlarına uygun birinci dereceden bir l	1	0	1	0

Sayısal (FEN)	S	D	Y	B%
Fen	1	1	0	100
Uzay teknolojilerini açıklar.	1	1	0	100
Evren kavramını açıklar.	1	1	0	100
Enerjiyi iş kavramı ile ilişkilendirerek, kinetik ve potansiyel enerji olarak sınıflandırır.	2	2	0	100
Mayozun canlılar için önemini açıklar.	1	1	0	100
Mayoz ve mitoz arasındaki farkları karşılaştırır.	1	0	1	0
Hayvan ve bitki hücrelerini, temel kısımları ve görevleri açısından karşılaştırır.	1	1	0	100
Kütle ve ağırlık kavramlarını karşılaştırır.	2	2	0	100
Fiziksel anlamda yapılan işin, uygulanan kuvvet ve alınan yolla ilişkili olduğunu açıklar.	3	3	0	100
Kütleye etki eden yer çekimi kuvvetini ağırlık olarak adlandırır.	1	1	0	100
Kinetik ve potansiyel enerji türlerinin birbirine dönüşümünden hareketle enerjinin bulunduğu sonucunu çıkarır.	2	2	0	100
Atomun yapısını ve yapısındaki temel parçacıklarını söyler.	2	2	0	100
Geçmişten günümüze atom kavramı ile ilgili düşüncelerin nasıl değiştiğini sorgular.	1	1	0	100
Hava veya su direncinin etkisini azaltmaya yönelik bir araç tasarlar.	1	1	0	100
Çeşitli molekül modelleri oluşturarak sunar.	1	0	1	0

SONUÇ BELGESİ

İSTANBUL / BEYLİKDÜZÜ / DÜNYA ETÜT MERKEZİ

7. SINIF SÜREÇ İZLEME VE DEĞERLENDİRME - 3 (2024-2025)

DERSLERE GÖRE ANALİZ

Öğrenci	Numara	Sınıf
CEYDA ÇELİK	0	7

Puan Türü	Puan	Genel Ortalama	Dereceler				
			Snf	Kurum	İlçe	İl	Genel
LGS	▲ 358,624	306,550	8	36	45	202	2773
Katılımlar:			13	58	87	852	9180

Ders	Soru	Doğru	Yanlış	Net	Başarı %	Sınıf Ort.	Kurum Ort.	Genel Ort.
Türkçe	20	12	7	9,67	48	▼10,03	▼10,94	▲7,12
SOSYAL BİLGİLER	10	8	2	7,33	73	▼7,74	▼7,99	▲5,63
Din K.ve A.B.	10	9	1	8,67	87	▲6,67	▲7,38	▲5,73
İngilizce	10	10	0	10,00	100	▲7,92	▲7,20	▲3,62
Matematik	20	10	6	8,00	40	▼10,31	▼11,36	▲6,26
Fen	20	12	4	10,67	53	▼10,97	▼11,95	▲6,74
Toplam:	90	61	20	54,33	60	▲53,64	▼56,82	▲35,10

Soru No	12345678901234567890
Sözel (TÜR)	BbACD aDAbBdCAaAbBc
Cevap Anh.	A BDACDACDADBBCABACC
Sözel (SOS)	DCDBAbCBAd
Cevap Anh.	A DCDBADCBA
Sözel (DİN)	ACDAABaBAD
Cevap Anh.	A ACDAABACAD
Sözel (İNG)	DCBCADBCAA
Cevap Anh.	A DCBCADBCAA
Sayısal (MAT)	DDAAbB Cd B dcDca DB
Cevap Anh.	A DDAACBDCBABDDACDCB
Sayısal (FEN)	DADBcBcCA aDCDCac
Cevap Anh.	A DADBDBACADBDCAACBA

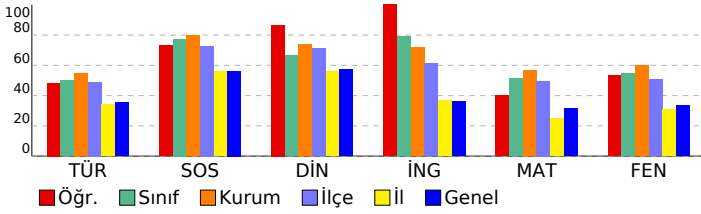

Sözel (TÜR)	S	D	Y	B%
Türkçe	1	1	0	100
Bilgilendirici metin yazar.	1	1	0	100
Yazdıklarını düzenler.	2	1	1	50
Metinle ilgili soruları cevaplar.	1	1	0	100
Okudukları ile ilgili çıkarımlarda bulunur.	1	1	0	100
Yazdıklarında yabancı dillerden alınmış, dilimize henüz yerleşmemiş kelimelerin Türkçelerini kullanır.	1	1	0	100
Çekim eklerinin işlevlerini ayırt eder.	1	0	0	0
Metindeki yardımcı fikirleri belirler.	1	0	1	0
Zarfların metnin anlamına olan katkısını açıklar.	1	1	0	100
Metindeki anlatım biçimlerini belirler.	1	1	0	100
Metnin içeriğine uygun başlık/başlıklar belirler.	1	0	1	0
Metnin içeriğini yorumlar.	1	1	0	100
Deyim ve atasözlerinin metne katkısını belirler.	1	0	1	0
Görsellerle ilgili soruları cevaplar.	1	0	1	0
Metin türlerini ayırt eder.	1	1	0	100
Metindeki hikâye unsurlarını belirler.	1	1	0	100
Basit, türemiş ve birleşik filleri ayırt eder.	1	0	1	0
Bir işi işlem basamaklarına göre yazar.	1	1	0	100
Kelimeleri anlamlarına uygun kullanır.	1	0	1	0
Grafik, tablo ve çizelgeyle sunulan bilgileri yorumlar.	1	1	0	100

Sözel (SOS)	S	D	Y	B%
SOSYAL BİLGİLER	1	1	0	100
Bireysel ve toplumsal ilişkilerde olumlu iletişim yollarını kullanır.	1	1	0	100
Medyanın sosyal değişim ve etkileşimdeki rolünü tartışır.	2	2	0	100
Osmanlı Devleti'nin siyasi gücü olarak ortaya çıkış sürecini ve bu süreci etkileyen faktörleri açıklar.	1	1	0	100
Osmanlı Devleti'nin fetih siyasetini örnekler üzerinden analiz eder.	1	1	0	100
Avrupa'daki gelişmelerle bağlantılı olarak Osmanlı Devleti'ni değişime zorlayan süreçleri kavrar.	1	0	1	0
Osmanlı Devleti'nde islahat hareketleri sonucu ortaya çıkan kurumlardan hareketle toplumsal ve ekonomik değişim	1	1	0	100
Osmanlı kültür, sanat ve estetik anlayışına örnekler verir.	1	1	0	100
Örnek incelemeler yoluyla geçmişten günümüze, yerleşmeyi etkileyen faktörler hakkında çıkarımlarda bulunur.	1	1	0	100
Türkiye'de nüfusunu dağılımını etkileyen faktörlerden hareketle Türkiye'nin demografik özelliklerini yorumlar.	1	0	1	0

Sözel (DİN)	S	D	Y	B%
Din K.ve A.B.	2	2	0	100
Melekleri özellikleri ve görevlerine göre sınıflandırır.	2	2	0	100
Ahret hayatının aşamalarını açıklar.	1	1	0	100
Dünya hayatı ile ahiret hayatı arasındaki ilişkiyi yorumlar.	1	1	0	100
Hz. İsa'nın (a.s.) hayatını ana hatlarıyla tanıtır.	1	1	0	100
İslam'da hac ibadetinin önemini ayet ve hadisler ışığında yorumlar.	2	2	0	100
Kurban ibadetini İslam'ın yardımlaşma ve dayanışmaya verdiği önem açısından değerlendirir.	2	1	1	50
Hz. İsmail'in (a.s.) hayatını ana hatlarıyla tanıtır.	1	1	0	100

Sözel (İNG)	S	D	Y	B%
İngilizce	2	2	0	100
Students will be able to understand clear, standard speech on appearances and personalities.	2	2	0	100
Students will be able to write simple pieces to compare people.	1	1	0	100
Students will be able to talk about routines/daily activities by using frequency adverbs and giving explanations and	1	1	0	100
Students will be able to describe past events and experiences.	2	2	0	100
Students will be able to understand short and simple texts on sports.	1	1	0	100
Students will be able to write pieces about routines/daily activities by using frequency adverbs.	1	1	0	100
Students will be able to identify the names of wild animals in simple oral texts.	1	1	0	100
Students will be able to make simple suggestions.	1	1	0	100

Sayısal (MAT)	S	D	Y	B%
Matematik	2	1	1	50
Rasyonel sayılarla toplama ve çıkarma işlemlerini yapar.	2	1	1	50
Rasyonel sayıların kare ve küplerini hesaplar.	1	1	0	100
Tam sayılarla çarpma ve bölme işlemlerini yapar.	3	2	1	67
Rasyonel sayılarla çarpma ve bölme işlemlerini yapar.	4	2	0	50
Eşitliğin korunumu ilkesini anlar.	1	0	1	0
Cebirsel ifadelerle toplama ve çıkarma işlemleri yapar.	6	4	1	67
Rasyonel sayılarla işlem yapmayı gerektiren problemleri çözer.	1	0	1	0
Sayı örüntülerinin kuralını harfle ifade eder, kuralı harfle ifade edilen örüntünün istenilen terimini bulur.	1	0	1	0
Birinci dereceden bir bilinmeyenli denklemleri tanıtır ve verilen gerçek hayat durumlarına uygun birinci dereceden bir l	1	0	0	0

Sayısal (FEN)	S	D	Y	B%
Fen	1	1	0	100
Uzay teknolojilerini açıklar.	1	1	0	100
Evren kavramını açıklar.	1	1	0	100
Enerjiyi iş kavramı ile ilişkilendirerek, kinetik ve potansiyel enerji olarak sınıflandırır.	2	2	0	100
Mayozun canlılar için önemini açıklar.	1	1	0	100
Mayoz ve mitoz arasındaki farkları karşılaştırır.	1	0	1	0
Hayvan ve bitki hücrelerini, temel kısımları ve görevleri açısından karşılaştırır.	1	1	0	100
Kütle ve ağırlık kavramlarını karşılaştırır.	2	1	1	50
Fiziksel anlamda yapılan işin, uygulanan kuvvet ve alınan yolla ilişkili olduğunu açıklar.	3	1	1	33
Kütleyle etki eden yer çekimi kuvvetini ağırlık olarak adlandırır.	1	0	0	0
Kinetik ve potansiyel enerji türlerinin birbirine dönüşümünden hareketle enerjinin bulunduğu sonucunu çıkarır.	2	1	1	50
Atomun yapısını ve yapısındaki temel parçacıklarını söyler.	2	1	0	50
Geçmişten günümüze atom kavramı ile ilgili düşüncelerin nasıl değiştiğini sorgular.	1	1	0	100
Hava veya su direncinin etkisini azaltmaya yönelik bir araç tasarlar.	1	1	0	100
Çeşitli molekül modelleri oluşturarak sunar.	1	0	0	0

SONUÇ BELGESİ									
İSTANBUL / BEYLİKDÜZÜ / DÜNYA ETÜT MERKEZİ									
Öğrenci					Numara		Sınıf		
DENİZ POLAT					0		7		
Puan Türü	Puan	Genel Ortalama	Dereceler						
			Snf	Kurum	İlçe	İl	Genel		
LGS	▲ 345,415	306,550	9	41	51	239	3164		
Katılımlar:			13	58	87	852	9180		
Ders	Soru	Doğru	Yanlış	Net	Başarı %	Sınıf Ort.	Kurum Ort.	Genel Ort.	
Türkçe	20	17	3	16,00	80	▲ 10,03	▲ 10,94	▲ 7,12	
SOSYAL BİLGİLER	10	9	1	8,67	87	▲ 7,74	▲ 7,99	▲ 5,63	
Din K.ve A.B.	10	4	0	4,00	40	▼ 6,67	▼ 7,38	▼ 5,73	
İngilizce	10	8	2	7,33	73	▼ 7,92	▲ 7,20	▲ 3,62	
Matematik	20	6	1	5,67	28	▼ 10,31	▼ 11,36	▼ 6,26	
Fen	20	7	3	6,00	30	▼ 10,97	▼ 11,95	▼ 6,74	
Toplam:		90	51	10	47,67	▼ 53,64	▼ 56,82	▲ 35,10	
Soru No	12345678901234567890								
Sözel (TÜR)	CbBaGAcDBDADCDACADB								
Cevap Anh.	B	CCBAbACBDBDADCDACADB							
Sözel (SOS)	AABCDABcCD								
Cevap Anh.	B	AABCDABDCD							
Sözel (DİN)	DA DC								
Cevap Anh.	B	DACABAADCA							
Sözel (İNG)	AACBDdCcCD								
Cevap Anh.	B	AACBDACBCD							
Sayısal (MAT)	BDa D ABA								
Cevap Anh.	B	BDCCADDBABCBDCBAADD							
Sayısal (FEN)	dC AC DdbA B D								
Cevap Anh.	B	ABCAACDCDBDACABDBDAD							

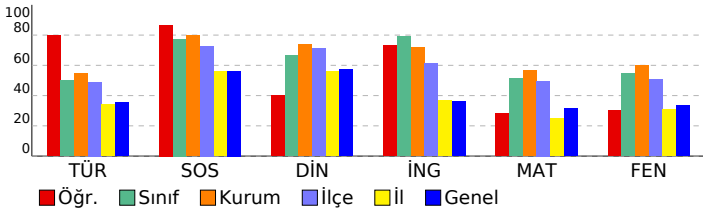

7. SINIF SÜREÇ İZLEME VE DEĞERLENDİRME - 3 (2024-2025)									
DERSLERE GÖRE ANALİZ									
Sözel (TÜR)									
Türkçe S D Y B%									
Bilgilendirici metin yazar. 1 1 0 100									
Yazdıklarını düzenler. 2 2 0 100									
Metinle ilgili soruları cevaplar. 1 1 0 100									
Okudukları ile ilgili çıkarımlarda bulunur. 1 1 0 100									
Yazdıklarında yabancı dillerden alınmış, dilimize henüz yerleşmemiş kelimelerin Türkçelerini kullanır. 1 1 0 100									
Çekim eklerinin işlevlerini ayırt eder. 1 1 0 100									
Metindeki yardımcı fikirleri belirler. 1 1 0 100									
Zarfın metnin anlamına olan katkısını açıklar. 1 1 0 100									
Metindeki anlatım biçimlerini belirler. 1 1 0 100									
Metnin içeriğine uygun başlık/başlıklar belirler. 1 1 0 100									
Metnin içeriğini yorumlar. 1 1 0 100									
Deyim ve atasözlerinin metne katkısını belirler. 1 1 0 100									
Görsellerle ilgili soruları cevaplar. 1 0 1 0									
Metin türlerini ayırt eder. 1 1 0 100									
Metindeki hikâye unsurlarını belirler. 1 1 0 100									
Basit, türemiş ve birleşik filleri ayırt eder. 1 0 1 0									
Bir işi işlem basamaklarına göre yazar. 1 1 0 100									
Kelimeleri anlamlarına uygun kullanır. 1 0 1 0									
Grafik, tablo ve çizelgeyle sunulan bilgileri yorumlar. 1 1 0 100									
Sözel (SOS)									
SOSYAL BİLGİLER S D Y B%									
Bireysel ve toplumsal ilişkilerde olumlu iletişim yollarını kullanır. 1 1 0 100									
Medyanın sosyal değişim ve etkileşimdeki rolünü tartışır. 2 2 0 100									
Osmanlı Devleti'nin siyasi gücü olarak ortaya çıkış sürecini ve bu süreci etkileyen faktörleri açıklar. 1 0 1 0									
Osmanlı Devleti'nin fetih siyasetini örnekler üzerinden analiz eder. 1 1 0 100									
Avrupa'daki gelişmelerle bağlantılı olarak Osmanlı Devleti'ni değişime zorlayan süreçleri kavrar. 1 1 0 100									
Osmanlı Devleti'nde islahat hareketleri sonucu ortaya çıkan kurumlardan hareketle toplumsal ve ekonomik değişim 1 1 0 100									
Osmanlı kültür, sanat ve estetik anlayışına örnekler verir. 1 1 0 100									
Örnek incelemeler yoluyla geçmişten günümüze, yerleşmeyi etkileyen faktörler hakkında çıkarımlarda bulunur. 1 1 0 100									
Türkiye'de nüfusunu dağılımını etkileyen faktörlerden hareketle Türkiye'nin demografik özelliklerini yorumlar. 1 1 0 100									
Sözel (DİN)									
Din K.ve A.B. S D Y B%									
Melekleri özellikleri ve görevlerine göre sınıflandırır. 2 1 0 50									
Ahiret hayatının aşamalarını açıklar. 1 1 0 100									
Dünya hayatı ile ahiret hayatı arasındaki ilişkiyi yorumlar. 1 0 0 0									
Hz. İsa'nın (a.s.) hayatını ana hatlarıyla tanıtır. 1 0 0 0									
İslam'da hac ibadetinin önemini ayet ve hadisler ışığında yorumlar. 2 0 0 0									
Kurban ibadetini İslam'ın yardımlaşma ve dayanışmaya verdiği önem açısından değerlendirir. 2 1 0 50									
Hz. İsmail'in (a.s.) hayatını ana hatlarıyla tanıtır. 1 1 0 100									
Sözel (İNG)									
İngilizce S D Y B%									
Students will be able to understand clear, standard speech on appearances and personalities. 2 2 0 100									
Students will be able to write simple pieces to compare people. 1 1 0 100									
Students will be able to talk about routines/daily activities by using frequency adverbs and giving explanations and 1 0 1 0									
Students will be able to describe past events and experiences. 2 2 0 100									
Students will be able to understand short and simple texts on sports. 1 0 1 0									
Students will be able to write pieces about routines/daily activities by using frequency adverbs. 1 1 0 100									
Students will be able to identify the names of wild animals in simple oral texts. 1 1 0 100									
Students will be able to make simple suggestions. 1 1 0 100									
Sayısal (MAT)									
Matematik S D Y B%									
Rasyonel sayılarla toplama ve çıkarma işlemlerini yapar. 2 0 0 0									
Rasyonel sayıların kare ve köklerini hesaplar. 1 0 0 0									
Tam sayılarla çarpma ve bölme işlemlerini yapar. 3 1 0 33									
Rasyonel sayılarla çarpma ve bölme işlemlerini yapar. 4 3 0 75									
Eşitliğin korunumu ilkesini anlar. 1 0 0 0									
Cebirsel ifadelerle toplama ve çıkarma işlemleri yapar. 6 2 0 33									
Rasyonel sayılarla işlem yapmayı gerektiren problemleri çözer. 1 0 0 0									
Sayı örüntülerinin kuralını harfle ifade eder, kuralı harfle ifade edilen örüntünün istenilen terimini bulur. 1 0 0 0									
Birinci dereceden bir bilinmeyenli denklemleri tanıtır ve verilen gerçek hayat durumlarına uygun birinci dereceden bir l 1 0 1 0									
Sayısal (FEN)									
Fen S D Y B%									
Uzay teknolojilerini açıklar. 1 0 0 0									
Evren kavramını açıklar. 1 0 0 0									
Enerjiyi iş kavramı ile ilişkilendirerek, kinetik ve potansiyel enerji olarak sınıflandırır. 2 2 0 100									
Mayozun canlılar için önemini açıklar. 1 0 0 0									
Mayoz ve mitoz arasındaki farkları karşılaştırır. 1 0 0 0									
Hayvan ve bitki hücrelerini, temel kısımları ve görevleri açısından karşılaştırır. 1 1 0 100									
Kütle ve ağırlık kavramlarını karşılaştırır. 2 0 0 0									
Fiziksel anlamda yapılan işin, uygulanan kuvvet ve alınan yolla ilişkili olduğunu açıklar. 3 2 0 67									
Kütleyle etki eden yer çekimi kuvvetini ağırlık olarak adlandırır. 1 0 1 0									
Kinetik ve potansiyel enerji türlerinin birbirine dönüşümünden hareketle enerjinin bulunduğu sonucunu çıkarır. 2 1 1 50									
Atomun yapısını ve yapısındaki temel parçacıklarını söyler. 2 0 1 0									
Geçmişten günümüze atom kavramı ile ilgili düşüncelerin nasıl değiştiğini sorgular. 1 0 0 0									
Hava veya su direncinin etkisini azaltmaya yönelik bir araç tasarlar. 1 1 0 100									
Çeşitli molekül modelleri oluşturarak sunar. 1 0 0 0									

SONUÇ BELGESİ									
İSTANBUL / BEYLİKDÜZÜ / DÜNYA ETÜT MERKEZİ									
Öğrenci					Numara		Sınıf		
DERİN ÇAKM AK					0		7		
Puan Türü	Puan	Genel Ortalama	Dereceler						
			Snf	Kurum	İlçe	İl	Genel		
LGS	▼ 230,214	306,550	13	58	83	669	7047		
Katılımlar:			13	58	87	852	9180		
Ders	Soru	Doğru	Yanlış	Net	Başarı %	Sınıf Ort.	Kurum Ort.	Genel Ort.	
Türkçe	20	6	14	1,33	7	▼10,03	▼10,94	▼ 7,12	
SOSYAL BİLGİLER	10	6	4	4,67	47	▼ 7,74	▼ 7,99	▼ 5,63	
Din K.ve A.B.	10	4	6	2,00	20	▼ 6,67	▼ 7,38	▼ 5,73	
İngilizce	10	8	2	7,33	73	▼ 7,92	▲ 7,20	▲ 3,62	
Matematik	20	4	12	0,00	0	▼10,31	▼11,36	▼ 6,26	
Fen	20	6	14	1,33	7	▼10,97	▼11,95	▼ 6,74	
Toplam:		90	34	52	16,67	19	▼53,64	▼56,82	▼35,10
Soru No	12345678901234567890								
Sözel (TÜR)	aCabBcdcDcbAddcadAbd								
Cevap Anh.	B	CCBABCDBBDADCADCADB							
Sözel (SOS)	AAdCcdBDCa								
Cevap Anh.	B	AABCDABDCD							
Sözel (DİN)	DdCdBbdaCd								
Cevap Anh.	B	DACABAADCA							
Sözel (İNG)	AACdDdCBCD								
Cevap Anh.	B	AACBDACBCD							
Sayısal (MAT)	BcCbcaD b baa Ba dcb								
Cevap Anh.	B	BDCCADDBABABCDCAADD							
Sayısal (FEN)	cBabdbadDdbAdcaDcDcD								
Cevap Anh.	B	ABCAACDCDBDACABDBDAD							

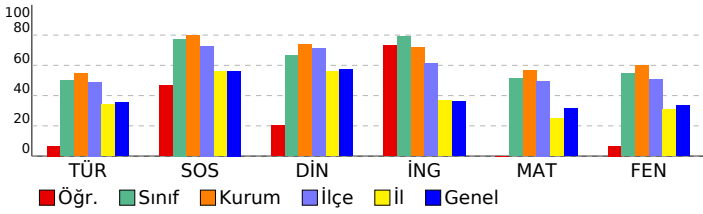

7. SINIF SÜREÇ İZLEME VE DEĞERLENDİRME - 3 (2024-2025)									
DERSLERE GÖRE ANALİZ									
Sözel (TÜR)									
Türkçe S D Y B%									
Bilgilendirici metin yazar. 1 0 1 0									
Yazdıklarını düzenler. 2 0 2 0									
Metinle ilgili soruları cevaplar. 1 1 0 100									
Okudukları ile ilgili çıkarımlarda bulunur. 1 0 1 0									
Yazdıklarında yabancı dillerden alınmış, dilimize henüz yerleşmemiş kelimelerin Türkçelerini kullanır. 1 0 1 0									
Çekim eklerinin işlevlerini ayırt eder. 1 0 1 0									
Metindeki yardımcı fikirleri belirler. 1 0 1 0									
Zarfların metnin anlamına olan katkısını açıklar. 1 1 0 100									
Metindeki anlatım biçimlerini belirler. 1 1 0 100									
Metnin içeriğine uygun başlık/başlıklar belirler. 1 0 1 0									
Metnin içeriğini yorumlar. 1 0 1 0									
Deyim ve atasözlerinin metne katkısını belirler. 1 1 0 100									
Görsellerle ilgili soruları cevaplar. 1 0 1 0									
Metin türlerini ayırt eder. 1 0 1 0									
Metindeki hikâye unsurlarını belirler. 1 0 1 0									
Basit, türemiş ve birleşik filleri ayırt eder. 1 1 0 100									
Bir işi işlem basamaklarına göre yazar. 1 0 1 0									
Kelimeleri anlamlarına uygun kullanır. 1 1 0 100									
Grafik, tablo ve çizelgeyle sunulan bilgileri yorumlar. 1 0 1 0									
Sözel (SOS)									
SOSYAL BİLGİLER S D Y B%									
Bireysel ve toplumsal ilişkilerde olumlu iletişim yollarını kullanır. 1 0 1 0									
Medyanın sosyal değişim ve etkileşimdeki rolünü tartışır. 2 1 1 50									
Osmanlı Devleti'nin siyasi gücü olarak ortaya çıkış sürecini ve bu süreci etkileyen faktörleri açıklar. 1 1 0 100									
Osmanlı Devleti'nin fetih siyasetini örnekler üzerinden analiz eder. 1 1 0 100									
Avrupa'daki gelişmelerle bağlantılı olarak Osmanlı Devleti'ni değişime zorlayan süreçleri kavrar. 1 0 1 0									
Osmanlı Devleti'nde islahat hareketleri sonucu ortaya çıkan kurumlardan hareketle toplumsal ve ekonomik değişim 1 1 0 100									
Osmanlı kültür, sanat ve estetik anlayışına örnekler verir. 1 0 1 0									
Örnek incelemeler yoluyla geçmişten günümüze, yerleşmeyi etkileyen faktörler hakkında çıkarımlarda bulunur. 1 1 0 100									
Türkiye'de nüfusunu dağılımını etkileyen faktörlerden hareketle Türkiye'nin demografik özelliklerini yorumlar. 1 1 0 100									
Sözel (DİN)									
Din K.ve A.B. S D Y B%									
Melekleri özellikleri ve görevlerine göre sınıflandırır. 2 1 1 50									
Ahiret hayatının aşamalarını açıklar. 1 0 1 0									
Dünya hayatı ile ahiret hayatı arasındaki ilişkiyi yorumlar. 1 0 1 0									
Hz. İsa'nın (a.s.) hayatını ana hatlarıyla tanıtır. 1 0 1 0									
İslam'da hac ibadetinin önemini ayet ve hadisler ışığında yorumlar. 2 1 1 50									
Kurban ibadetini İslam'ın yardımlaşma ve dayanışmaya verdiği önem açısından değerlendirir. 2 1 1 50									
Hz. İsmail'in (a.s.) hayatını ana hatlarıyla tanıtır. 1 1 0 100									
Sözel (İNG)									
İngilizce S D Y B%									
Students will be able to understand clear, standard speech on appearances and personalities. 2 2 0 100									
Students will be able to write simple pieces to compare people. 1 1 0 100									
Students will be able to talk about routines/daily activities by using frequency adverbs and giving explanations and 1 1 0 100									
Students will be able to describe past events and experiences. 2 1 1 50									
Students will be able to understand short and simple texts on sports. 1 0 1 0									
Students will be able to write pieces about routines/daily activities by using frequency adverbs. 1 1 0 100									
Students will be able to identify the names of wild animals in simple oral texts. 1 1 0 100									
Students will be able to make simple suggestions. 1 1 0 100									
Sayısal (MAT)									
Matematik S D Y B%									
Rasyonel sayılarla toplama ve çıkarma işlemlerini yapar. 2 0 2 0									
Rasyonel sayıların kare ve küplerini hesaplar. 1 0 1 0									
Tam sayılarla çarpma ve bölme işlemlerini yapar. 3 1 1 33									
Rasyonel sayılarla çarpma ve bölme işlemlerini yapar. 4 1 2 25									
Eşitliğin korunumu ilkesini anlar. 1 0 1 0									
Cebirsel ifadelerle toplama ve çıkarma işlemleri yapar. 6 1 4 17									
Rasyonel sayılarla işlem yapmayı gerektiren problemleri çözer. 1 0 1 0									
Sayı örüntülerinin kuralını harfle ifade eder, kuralı harfle ifade edilen örüntünün istenilen terimini bulur. 1 0 0 0									
Birinci dereceden bir bilinmeyenli denklemleri tanıtır ve verilen gerçek hayat durumlarına uygun birinci dereceden bir l 1 1 0 100									
Sayısal (FEN)									
Fen S D Y B%									
Uzay teknolojilerini açıklar. 1 1 0 100									
Evren kavramını açıklar. 1 0 1 0									
Enerjiyi iş kavramı ile ilişkilendirerek, kinetik ve potansiyel enerji olarak sınıflandırır. 2 1 1 50									
Mayozun canlılar için önemini açıklar. 1 0 1 0									
Mayoz ve mitoz arasındaki farkları karşılaştırır. 1 1 0 100									
Hayvan ve bitki hücrelerini, temel kısımları ve görevleri açısından karşılaştırır. 1 0 1 0									
Kütle ve ağırlık kavramlarını karşılaştırır. 2 0 2 0									
Fiziksel anlamda yapılan işin, uygulanan kuvvet ve alınan yolla ilişkili olduğunu açıklar. 3 1 2 33									
Kütleyle etki eden yer çekimi kuvvetini ağırlık olarak adlandırır. 1 0 1 0									
Kinetik ve potansiyel enerji türlerinin birbirine dönüşümünden hareketle enerjinin bulunduğu sonucunu çıkarır. 2 1 1 50									
Atomun yapısını ve yapısındaki temel parçacıklarını söyler. 2 1 1 50									
Geçmişten günümüze atom kavramı ile ilgili düşüncelerin nasıl değiştiğini sorgular. 1 0 1 0									
Hava veya su direncinin etkisini azaltmaya yönelik bir araç tasarlar. 1 0 1 0									
Çeşitli molekül modelleri oluşturarak sunar. 1 0 1 0									

SONUÇ BELGESİ										
İSTANBUL / BEYLİKDÜZÜ / DÜNYA ETÜT MERKEZİ										
Öğrenci					Numara		Sınıf			
ELİF BOZKURT					0		7			
Puan Türü	Puan	Genel Ortalama	Dereceler							
			Snf	Kurum	İlçe	İl	Genel			
LGS	▲ 430,817	306,550	2	13	13	45	773			
Katılımlar:			13	58	87	852	9180			
Ders	Soru	Doğru	Yanlış	Net	Başarı %	Sınıf Ort.	Kurum Ort.	Genel Ort.		
Türkçe	20	18	2	17,33	87	▲ 10,03	▲ 10,94	▲ 7,12		
SOSYAL BİLGİLER	10	9	1	8,67	87	▲ 7,74	▲ 7,99	▲ 5,63		
Din K.ve A.B.	10	8	2	7,33	73	▲ 6,67	▼ 7,38	▲ 5,73		
İngilizce	10	10	0	10,00	100	▲ 7,92	▲ 7,20	▲ 3,62		
Matematik	20	14	5	12,33	62	▲ 10,31	▲ 11,36	▲ 6,26		
Fen	20	17	3	16,00	80	▲ 10,97	▲ 11,95	▲ 6,74		
Toplam:		90	76	13	71,67	80	▲ 53,64	▲ 56,82	▲ 35,10	
Soru No	12345678901234567890									
Sözel (TÜR)	BDACDACDADDBBCAaAbBc									
Cevap Anh.	A BDACDACDADDBBCABACC									
Sözel (SOS)	DCcBADCBAa									
Cevap Anh.	A DCDBADCBAa									
Sözel (DİN)	ACDdbBACAD									
Cevap Anh.	A ACDAABACAD									
Sözel (İNG)	DCBCADBCAA									
Cevap Anh.	A DCBCADBCAA									
Sayısal (MAT)	DDAACB CaAbdBcDbCbDB									
Cevap Anh.	A DDAACBDCBABABDDACDCB									
Sayısal (FEN)	DADBDBbCADdDCDCAbCBA									
Cevap Anh.	A DADBDBACADBDCAACBA									

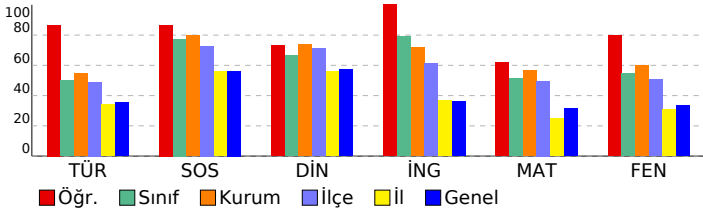

7. SINIF SÜREÇ İZLEME VE DEĞERLENDİRME - 3 (2024-2025)									
DERSLERE GÖRE ANALİZ									
Sözel (TÜR)									
Türkçe	S	D	Y	B%					
Bilgilendirici metin yazar.	1	1	0	100					
Yazdıklarını düzenler.	2	2	0	100					
Metinle ilgili soruları cevaplar.	1	1	0	100					
Okudukları ile ilgili çıkarımlarda bulunur.	1	1	0	100					
Yazdıklarında yabancı dillerden alınmış, dilimize henüz yerleşmemiş kelimelerin Türkçelerini kullanır.	1	1	0	100					
Çekim eklerinin işlevlerini ayırt eder.	1	1	0	100					
Metindeki yardımcı fikirleri belirler.	1	1	0	100					
Zarfın metnin anlamına olan katkısını açıklar.	1	1	0	100					
Metindeki anlatım biçimlerini belirler.	1	1	0	100					
Metnin içeriğine uygun başlık/başlıklar belirler.	1	1	0	100					
Metnin içeriğini yorumlar.	1	1	0	100					
Deyim ve atasözlerinin metne katkısını belirler.	1	1	0	100					
Görsellerle ilgili soruları cevaplar.	1	1	0	100					
Metin türlerini ayırt eder.	1	1	0	100					
Metindeki hikâye unsurlarını belirler.	1	1	0	100					
Basit, türemiş ve birleşik filleri ayırt eder.	1	0	1	0					
Bir işi işlem basamaklarına göre yazar.	1	1	0	100					
Kelimeleri anlamlarına uygun kullanır.	1	0	1	0					
Grafik, tablo ve çizelgeyle sunulan bilgileri yorumlar.	1	1	0	100					
Sözel (SOS)									
SOSYAL BİLGİLER	S	D	Y	B%					
Bireysel ve toplumsal ilişkilerde olumlu iletişim yollarını kullanır.	1	1	0	100					
Medyanın sosyal değişim ve etkileşimdeki rolünü tartışır.	2	2	0	100					
Osmanlı Devleti'nin siyasi gücü olarak ortaya çıkış sürecini ve bu süreci etkileyen faktörleri açıklar.	1	0	1	0					
Osmanlı Devleti'nin fetih siyasetini örnekler üzerinden analiz eder.	1	1	0	100					
Avrupa'daki gelişmelerle bağlantılı olarak Osmanlı Devleti'ni değişime zorlayan süreçleri kavrar.	1	1	0	100					
Osmanlı Devleti'nde islahat hareketleri sonucu ortaya çıkan kurumlardan hareketle toplumsal ve ekonomik değişim	1	1	0	100					
Osmanlı kültür, sanat ve estetik anlayışına örnekler verir.	1	1	0	100					
Örnek incelemeler yoluyla geçmişten günümüze, yerleşmeyi etkileyen faktörler hakkında çıkarımlarda bulunur.	1	1	0	100					
Türkiye'de nüfusunu dağılımını etkileyen faktörlerden hareketle Türkiye'nin demografik özelliklerini yorumlar.	1	1	0	100					
Sözel (DİN)									
Din K.ve A.B.	S	D	Y	B%					
Melekleri özellikleri ve görevlerine göre sınıflandırır.	2	2	0	100					
Ahret hayatının aşamalarını açıklar.	1	1	0	100					
Dünya hayatı ile ahiret hayatı arasındaki ilişkiyi yorumlar.	1	0	1	0					
Hz. İsa'nın (a.s.) hayatını ana hatlarıyla tanıtır.	1	0	1	0					
İslam'da hac ibadetinin önemini ayet ve hadisler ışığında yorumlar.	2	2	0	100					
Kurban ibadetini İslam'ın yardımlaşma ve dayanışmaya verdiği önem açısından değerlendirir.	2	2	0	100					
Hz. İsmail'in (a.s.) hayatını ana hatlarıyla tanıtır.	1	1	0	100					
Sözel (İNG)									
İngilizce	S	D	Y	B%					
Students will be able to understand clear, standard speech on appearances and personalities.	2	2	0	100					
Students will be able to write simple pieces to compare people.	1	1	0	100					
Students will be able to talk about routines/daily activities by using frequency adverbs and giving explanations and	1	1	0	100					
Students will be able to describe past events and experiences.	2	2	0	100					
Students will be able to understand short and simple texts on sports.	1	1	0	100					
Students will be able to write pieces about routines/daily activities by using frequency adverbs.	1	1	0	100					
Students will be able to identify the names of wild animals in simple oral texts.	1	1	0	100					
Students will be able to make simple suggestions.	1	1	0	100					
Sayısal (MAT)									
Matematik	S	D	Y	B%					
Rasyonel sayılarla toplama ve çıkarma işlemlerini yapar.	2	2	0	100					
Rasyonel sayıların kare ve küplerini hesaplar.	1	1	0	100					
Tam sayılarla çarpma ve bölme işlemlerini yapar.	3	2	1	67					
Rasyonel sayılarla çarpma ve bölme işlemlerini yapar.	4	3	1	75					
Eşitliğin korunumu ilkesini anlar.	1	1	0	100					
Cebirsel ifadelerle toplama ve çıkarma işlemleri yapar.	6	4	1	67					
Rasyonel sayılarla işlem yapmayı gerektiren problemleri çözer.	1	0	1	0					
Sayı örüntülerinin kuralını harfle ifade eder, kuralı harfle ifade edilen örüntünün istenilen terimini bulur.	1	1	0	100					
Birinci dereceden bir bilinmeyenli denklemleri tanıtır ve verilen gerçek hayat durumlarına uygun birinci dereceden bir l	1	0	1	0					
Sayısal (FEN)									
Fen	S	D	Y	B%					
Uzay teknolojilerini açıklar.	1	1	0	100					
Evren kavramını açıklar.	1	1	0	100					
Enerjiyi iş kavramı ile ilişkilendirerek, kinetik ve potansiyel enerji olarak sınıflandırır.	2	2	0	100					
Mayozun canlılar için önemini açıklar.	1	1	0	100					
Mayoz ve mitoz arasındaki farkları karşılaştırır.	1	1	0	100					
Hayvan ve bitki hücrelerini, temel kısımları ve görevleri açısından karşılaştırır.	1	1	0	100					
Kütle ve ağırlık kavramlarını karşılaştırır.	2	1	1	50					
Fiziksel anlamda yapılan işin, uygulanan kuvvet ve alınan yolla ilişkili olduğunu açıklar.	3	2	1	67					
Kütleye etki eden yer çekimi kuvvetini ağırlık olarak adlandırır.	1	1	0	100					
Kinetik ve potansiyel enerji türlerinin birbirine dönüşümünden hareketle enerjinin bulunduğu sonucunu çıkarır.	2	1	1	50					
Atomun yapısını ve yapısındaki temel parçacıklarını söyler.	2	2	0	100					
Geçmişten günümüze atom kavramı ile ilgili düşüncelerin nasıl değiştiğini sorgular.	1	1	0	100					
Hava veya su direncinin etkisini azaltmaya yönelik bir araç tasarlar.	1	1	0	100					
Çeşitli molekül modelleri oluşturarak sunar.	1	1	0	100					

SONUÇ BELGESİ									
İSTANBUL / BEYLİKDÜZÜ / DÜNYA ETÜT MERKEZİ									
Öğrenci					Numara		Sınıf		
ELİF ZEREN İBİK					0		7		
Puan Türü	Puan	Genel Ortalama	Dereceler						
			Snf	Kurum	İlçe	İl	Genel		
LGS	▲ 343,993	306,550	10	42	52	243	3194		
Katılımlar:			13	58	87	852	9180		
Ders	Soru	Doğru	Yanlış	Net	Başarı %	Sınıf Ort.	Kurum Ort.	Genel Ort.	
Türkçe	20	14	6	12,00	60	▲ 10,03	▲ 10,94	▲ 7,12	
SOSYAL BİLGİLER	10	8	2	7,33	73	▼ 7,74	▼ 7,99	▲ 5,63	
Din K.ve A.B.	10	9	1	8,67	87	▲ 6,67	▲ 7,38	▲ 5,73	
İngilizce	10	8	2	7,33	73	▼ 7,92	▲ 7,20	▲ 3,62	
Matematik	20	7	5	5,33	27	▼ 10,31	▼ 11,36	▼ 6,26	
Fen	20	11	7	8,67	43	▼ 10,97	▼ 11,95	▲ 6,74	
Toplam:		90	57	23	49,33	▼ 53,64	▼ 56,82	▲ 35,10	
Soru No	12345678901234567890								
Sözel (TÜR)	CbBaGACgDBbDDCADcDc								
Cevap Anh.	B	CCBAbACBDBbDADCADcADB							
Sözel (SOS)	AAAdCDBAcCD								
Cevap Anh.	B	AABCDABDCD							
Sözel (DİN)	DACABcADCA								
Cevap Anh.	B	DACABAADCA							
Sözel (İNG)	AACdDACAcd								
Cevap Anh.	B	AACBDACBCD							
Sayısal (MAT)	DCb dABA CDd bb								
Cevap Anh.	B	BDCCADDBABABCDCAADD							
Sayısal (FEN)	daacdCDcDd ACcB BDAD								
Cevap Anh.	B	ABCAACDCDBDACABDBDAD							

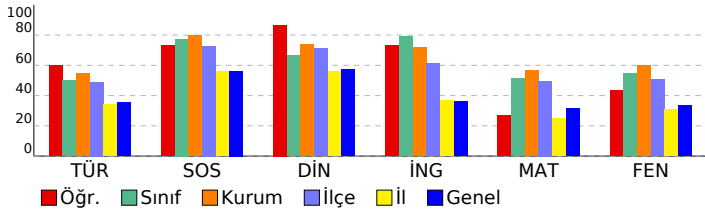

7. SINIF SÜREÇ İZLEME VE DEĞERLENDİRME - 3 (2024-2025)					
DERSLERE GÖRE ANALİZ					
Sözel (TÜR)					
Türkçe	S	D	Y	B	%
Bilgilendirici metin yazar.	1	0	1	0	0
Yazdıklarını düzenler.	2	2	0	100	
Metinle ilgili soruları cevaplar.	1	0	1	0	0
Okudukları ile ilgili çıkarımlarda bulunur.	1	1	0	100	
Yazdıklarında yabancı dillerden alınmış, dilimize henüz yerleşmemiş kelimelerin Türkçelerini kullanır.	1	1	0	100	
Çekim eklerinin işlevlerini ayırt eder.	1	1	0	100	
Metindeki yardımcı fikirleri belirler.	1	1	0	100	
Zarfların metnin anlamına olan katkısını açıklar.	1	1	0	100	
Metindeki anlatım biçimlerini belirler.	1	0	1	0	0
Metnin içeriğine uygun başlık/başlıklar belirler.	1	1	0	100	
Metnin içeriğini yorumlar.	1	1	0	100	
Deyim ve atasözlerinin metne katkısını belirler.	1	1	0	100	
Görsellerle ilgili soruları cevaplar.	1	0	1	0	0
Metin türlerini ayırt eder.	1	1	0	100	
Metindeki hikâye unsurlarını belirler.	1	1	0	100	
Basit, türemiş ve birleşik filleri ayırt eder.	1	0	1	0	0
Bir işi işlem basamaklarına göre yazar.	1	1	0	100	
Kelimeleri anlamlarına uygun kullanır.	1	0	1	0	0
Grafik, tablo ve çizelgeyle sunulan bilgileri yorumlar.	1	1	0	100	
Sözel (SOS)					
SOSYAL BİLGİLER	S	D	Y	B	%
Bireysel ve toplumsal ilişkilerde olumlu iletişim yollarını kullanır.	1	1	0	100	
Medyanın sosyal değişim ve etkileşimdeki rolünü tartışır.	2	2	0	100	
Osmanlı Devleti'nin siyasi gücü olarak ortaya çıkış sürecini ve bu süreci etkileyen faktörleri açıklar.	1	0	1	0	0
Osmanlı Devleti'nin fetih siyasetini örnekler üzerinden analiz eder.	1	1	0	100	
Avrupa'daki gelişmelerle bağlantılı olarak Osmanlı Devleti'ni değişime zorlayan süreçleri kavrar.	1	1	0	100	
Osmanlı Devleti'nde islahat hareketleri sonucu ortaya çıkan kurumlardan hareketle toplumsal ve ekonomik değişim	1	1	0	100	
Osmanlı kültür, sanat ve estetik anlayışına örnekler verir.	1	0	1	0	0
Örnek incelemeler yoluyla geçmişten günümüze, yerleşmeyi etkileyen faktörler hakkında çıkarımlarda bulunur.	1	1	0	100	
Türkiye'de nüfusunu dağılımını etkileyen faktörlerden hareketle Türkiye'nin demografik özelliklerini yorumlar.	1	1	0	100	
Sözel (DİN)					
Din K.ve A.B.	S	D	Y	B	%
Melekleri özellikleri ve görevlerine göre sınıflandırır.	2	2	0	100	
Ahret hayatının aşamalarını açıklar.	1	1	0	100	
Dünya hayatı ile ahiret hayatı arasındaki ilişkiyi yorumlar.	1	1	0	100	
Hz. İsa'nın (a.s.) hayatını ana hatlarıyla tanıtır.	1	0	1	0	0
İslam'da hac ibadetinin önemini ayet ve hadisler ışığında yorumlar.	2	2	0	100	
Kurban ibadetini İslam'ın yardımlaşma ve dayanışmaya verdiği önem açısından değerlendirir.	2	2	0	100	
Hz. İsmail'in (a.s.) hayatını ana hatlarıyla tanıtır.	1	1	0	100	
Sözel (İNG)					
İngilizce	S	D	Y	B	%
Students will be able to understand clear, standard speech on appearances and personalities.	2	2	0	100	
Students will be able to write simple pieces to compare people.	1	1	0	100	
Students will be able to talk about routines/daily activities by using frequency adverbs and giving explanations and	1	0	1	0	0
Students will be able to describe past events and experiences.	2	1	1	50	
Students will be able to understand short and simple texts on sports.	1	1	0	100	
Students will be able to write pieces about routines/daily activities by using frequency adverbs.	1	1	0	100	
Students will be able to identify the names of wild animals in simple oral texts.	1	1	0	100	
Students will be able to make simple suggestions.	1	1	0	100	
Sayısal (MAT)					
Matematik	S	D	Y	B	%
Rasyonel sayılarla toplama ve çıkarma işlemlerini yapar.	2	0	2	0	0
Rasyonel sayıların kare ve küplerini hesaplar.	1	0	1	0	0
Tam sayılarla çarpma ve bölme işlemlerini yapar.	3	1	0	33	
Rasyonel sayılarla çarpma ve bölme işlemlerini yapar.	4	2	0	50	
Eşitliğin korunumu ilkesini anlar.	1	0	0	0	
Cebirsel ifadelerle toplama ve çıkarma işlemleri yapar.	6	3	1	50	
Rasyonel sayılarla işlem yapmayı gerektiren problemleri çözer.	1	0	0	0	
Sayı örüntülerinin kuralını harfle ifade eder, kuralı harfle ifade edilen örüntünün istenilen terimini bulur.	1	0	1	0	0
Birinci dereceden bir bilinmeyenli denklemleri tanıtır ve verilen gerçek hayat durumlarına uygun birinci dereceden bir l	1	1	0	100	
Sayısal (FEN)					
Fen	S	D	Y	B	%
Uzay teknolojilerini açıklar.	1	1	0	100	
Evren kavramını açıklar.	1	1	0	100	
Enerjiyi iş kavramı ile ilişkilendirerek, kinetik ve potansiyel enerji olarak sınıflandırır.	2	2	0	100	
Mayozun canlılar için önemini açıklar.	1	1	0	100	
Mayoz ve mitoz arasındaki farkları karşılaştırır.	1	0	0	0	
Hayvan ve bitki hücrelerini, temel kısımları ve görevleri açısından karşılaştırır.	1	1	0	100	
Kütle ve ağırlık kavramlarını karşılaştırır.	2	1	1	50	
Fiziksel anlamda yapılan işin, uygulanan kuvvet ve alınan yolla ilişkili olduğunu açıklar.	3	1	2	33	
Kütleyle etki eden yer çekimi kuvvetini ağırlık olarak adlandırır.	1	0	0	0	
Kinetik ve potansiyel enerji türlerinin birbirine dönüşümünden hareketle enerjinin bulunduğu sonucunu çıkarır.	2	1	1	50	
Atomun yapısını ve yapısındaki temel parçacıklarını söyler.	2	1	1	50	
Geçmişten günümüze atom kavramı ile ilgili düşüncelerin nasıl değiştiğini sorgular.	1	1	0	100	
Hava veya su direncinin etkisini azaltmaya yönelik bir araç tasarlar.	1	0	1	0	0
Çeşitli molekül modelleri oluşturarak sunar.	1	0	1	0	0

SONUÇ BELGESİ									
İSTANBUL / BEYLİKDÜZÜ / DÜNYA ETÜT MERKEZİ									
Öğrenci					Numara		Sınıf		
EMİR EFE GÜRKAN					0		7		
Puan Türü	Puan	Genel Ortalama	Dereceler						
			Snf	Kurum	İlçe	İl	Genel		
LGS	▲ 428,642	306,550	3	15	15	53	825		
Katılımlar:			13	58	87	852	9180		
Ders	Soru	Doğru	Yanlış	Net	Başarı %	Sınıf Ort.	Kurum Ort.	Genel Ort.	
Türkçe	20	14	6	12,00	60	▲ 10,03	▲ 10,94	▲ 7,12	
SOSYAL BİLGİLER	10	9	1	8,67	87	▲ 7,74	▲ 7,99	▲ 5,63	
Din K.ve A.B.	10	10	0	10,00	100	▲ 6,67	▲ 7,38	▲ 5,73	
İngilizce	10	8	2	7,33	73	▼ 7,92	▲ 7,20	▲ 3,62	
Matematik	20	19	1	18,67	93	▲ 10,31	▲ 11,36	▲ 6,26	
Fen	20	15	5	13,33	67	▲ 10,97	▲ 11,95	▲ 6,74	
Toplam:		90	75	15	70,00	78	▲ 53,64	▲ 56,82	▲ 35,10
Soru No	12345678901234567890								
Sözel (TÜR)	BDACDAaDAbBDBdAdABba								
Cevap Anh.	A BDACDACDADBDBCABACC								
Sözel (SOS)	DCDBADCbDA								
Cevap Anh.	A DCDBADCBA								
Sözel (DİN)	ACDAABACAD								
Cevap Anh.	A ACDAABACAD								
Sözel (İNG)	cCaCADCBA								
Cevap Anh.	A DCBCADCBA								
Sayısal (MAT)	DDAACBDCBdBABDDACDCB								
Cevap Anh.	A DDAACBDCBdBABDDACDCB								
Sayısal (FEN)	DcDBDBACADBDcCbCdAaBc								
Cevap Anh.	A DADBDBACADBDcCbCdAaBc								

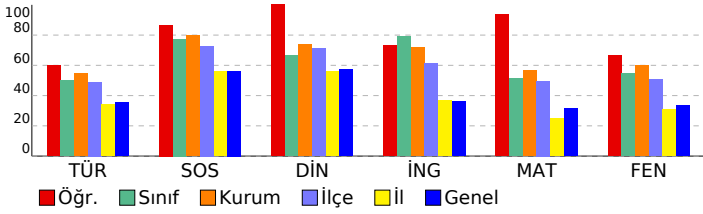

7. SINIF SÜREÇ İZLEME VE DEĞERLENDİRME - 3 (2024-2025)									
DERSLERE GÖRE ANALİZ									
Sözel (TÜR)									
Türkçe S D Y B%									
Bilgilendirici metin yazar. 1 1 0 100									
Yazdıklarını düzenler. 2 2 0 100									
Metinle ilgili soruları cevaplar. 1 1 0 100									
Okudukları ile ilgili çıkarımlarda bulunur. 1 1 0 100									
Yazdıklarında yabancı dillerden alınmış, dilimize henüz yerleşmemiş kelimelerin Türkçelerini kullanır. 1 1 0 100									
Çekim eklerinin işlevlerini ayırt eder. 1 1 0 100									
Metindeki yardımcı fikirleri belirler. 1 0 1 0									
Zarfların metnin anlamına olan katkısını açıklar. 1 1 0 100									
Metindeki anlatım biçimlerini belirler. 1 1 0 100									
Metnin içeriğine uygun başlık/başlıklar belirler. 1 0 1 0									
Metnin içeriğini yorumlar. 1 1 0 100									
Deyim ve atasözlerinin metne katkısını belirler. 1 1 0 100									
Görsellerle ilgili soruları cevaplar. 1 1 0 100									
Metin türlerini ayırt eder. 1 0 1 0									
Metindeki hikâye unsurlarını belirler. 1 1 0 100									
Basit, türemiş ve birleşik filleri ayırt eder. 1 0 1 0									
Bir işi işlem basamaklarına göre yazar. 1 1 0 100									
Kelimeleri anlamlarına uygun kullanır. 1 0 1 0									
Grafik, tablo ve çizelgeyle sunulan bilgileri yorumlar. 1 0 1 0									
Sözel (SOS)									
SOSYAL BİLGİLER S D Y B%									
Bireysel ve toplumsal ilişkilerde olumlu iletişim yollarını kullanır. 1 1 0 100									
Medyanın sosyal değişim ve etkileşimdeki rolünü tartışır. 2 2 0 100									
Osmanlı Devleti'nin siyasi gücü olarak ortaya çıkış sürecini ve bu süreci etkileyen faktörleri açıklar. 1 1 0 100									
Osmanlı Devleti'nin fetih siyasetini örnekler üzerinden analiz eder. 1 1 0 100									
Avrupa'daki gelişmelerle bağlantılı olarak Osmanlı Devleti'ni değişime zorlayan süreçleri kavrar. 1 1 0 100									
Osmanlı Devleti'nde islahat hareketleri sonucu ortaya çıkan kurumlardan hareketle toplumsal ve ekonomik değişim 1 1 0 100									
Osmanlı kültür, sanat ve estetik anlayışına örnekler verir. 1 1 0 100									
Örnek incelemeler yoluyla geçmişten günümüze, yerleşmeyi etkileyen faktörler hakkında çıkarımlarda bulunur. 1 0 1 0									
Türkiye'de nüfusunu dağılımını etkileyen faktörlerden hareketle Türkiye'nin demografik özelliklerini yorumlar. 1 1 0 100									
Sözel (DİN)									
Din K.ve A.B. S D Y B%									
Melekleri özellikleri ve görevlerine göre sınıflandırır. 2 2 0 100									
Ahiret hayatının aşamalarını açıklar. 1 1 0 100									
Dünya hayatı ile ahiret hayatı arasındaki ilişkiyi yorumlar. 1 1 0 100									
Hz. İsa'nın (a.s.) hayatını ana hatlarıyla tanıtır. 1 1 0 100									
İslam'da hac ibadetinin önemini ayet ve hadisler ışığında yorumlar. 2 2 0 100									
Kurban ibadetini İslam'ın yardımlaşma ve dayanışmaya verdiği önem açısından değerlendirir. 2 2 0 100									
Hz. İsmail'in (a.s.) hayatını ana hatlarıyla tanıtır. 1 1 0 100									
Sözel (İNG)									
İngilizce S D Y B%									
Students will be able to understand clear, standard speech on appearances and personalities. 2 1 1 50									
Students will be able to write simple pieces to compare people. 1 1 0 100									
Students will be able to talk about routines/daily activities by using frequency adverbs and giving explanations and 2 0 1 0									
Students will be able to describe past events and experiences. 2 2 0 100									
Students will be able to understand short and simple texts on sports. 1 1 0 100									
Students will be able to write pieces about routines/daily activities by using frequency adverbs. 1 1 0 100									
Students will be able to identify the names of wild animals in simple oral texts. 1 1 0 100									
Students will be able to make simple suggestions. 1 1 0 100									
Sayısal (MAT)									
Matematik S D Y B%									
Rasyonel sayılarla toplama ve çıkarma işlemlerini yapar. 2 2 0 100									
Rasyonel sayıların kare ve küplerini hesaplar. 1 1 0 100									
Tam sayılarla çarpma ve bölme işlemlerini yapar. 3 3 0 100									
Rasyonel sayılarla çarpma ve bölme işlemlerini yapar. 4 3 1 75									
Eşitliğin korunumu ilkesini anlar. 1 1 0 100									
Cebirsel ifadelerle toplama ve çıkarma işlemleri yapar. 6 6 0 100									
Rasyonel sayılarla işlem yapmayı gerektiren problemleri çözer. 1 1 0 100									
Sayı örüntülerinin kuralını harfle ifade eder, kuralı harfle ifade edilen örüntünün istenilen terimini bulur. 1 1 0 100									
Birinci dereceden bir bilinmeyenli denklemleri tanıtır ve verilen gerçek hayat durumlarına uygun birinci dereceden bir l 1 1 0 100									
Sayısal (FEN)									
Fen S D Y B%									
Uzay teknolojilerini açıklar. 1 1 0 100									
Evren kavramını açıklar. 1 0 1 0									
Enerjiyi iş kavramı ile ilişkilendirerek, kinetik ve potansiyel enerji olarak sınıflandırır. 2 2 0 100									
Mayozun canlılar için önemini açıklar. 1 1 0 100									
Mayoz ve mitoz arasındaki farkları karşılaştırır. 1 1 0 100									
Hayvan ve bitki hücrelerini, temel kısımları ve görevleri açısından karşılaştırır. 1 1 0 100									
Kütle ve ağırlık kavramlarını karşılaştırır. 2 2 0 100									
Fiziksel anlamda yapılan işin, uygulanan kuvvet ve alınan yolla ilişkili olduğunu açıklar. 3 2 1 67									
Kütleyle etki eden yer çekimi kuvvetini ağırlık olarak adlandırır. 1 1 0 100									
Kinetik ve potansiyel enerji türlerinin birbirine dönüşümünden hareketle enerjinin bulunduğu sonucunu çıkarır. 2 2 0 100									
Atomun yapısını ve yapısındaki temel parçacıklarını söyler. 2 2 0 100									
Geçmişten günümüze atom kavramı ile ilgili düşüncelerin nasıl değiştiğini sorgular. 1 0 1 0									
Hava veya su direncinin etkisini azaltmaya yönelik bir araç tasarlar. 1 0 1 0									
Çeşitli molekül modelleri oluşturarak sunar. 1 0 1 0									

SONUÇ BELGESİ									
İSTANBUL / BEYLİKDÜZÜ / DÜNYA ETÜT MERKEZİ									
Öğrenci					Numara		Sınıf		
HAKAN EROL					0		7		
Puan Türü	Puan	Genel Ortalama	Dereceler						
			Snf	Kurum	İlçe	İl	Genel		
LGS	▲ 386,181	306,550	7	30	36	141	1945		
Katılımlar:			13	58	87	852	9180		
Ders	Soru	Doğru	Yanlış	Net	Başarı %	Sınıf Ort.	Kurum Ort.	Genel Ort.	
Türkçe	20	10	10	6,67	33	▼10,03	▼10,94	▼ 7,12	
SOSYAL BİLGİLER	10	9	1	8,67	87	▲ 7,74	▲ 7,99	▲ 5,63	
Din K.ve A.B.	10	7	3	6,00	60	▼ 6,67	▼ 7,38	▲ 5,73	
İngilizce	10	9	1	8,67	87	▲ 7,92	▲ 7,20	▲ 3,62	
Matematik	20	14	6	12,00	60	▲ 10,31	▲ 11,36	▲ 6,26	
Fen	20	18	2	17,33	87	▲ 10,97	▲ 11,95	▲ 6,74	
Toplam:		90	67	23	59,33	▲ 53,64	▲ 56,82	▲ 35,10	
Soru No	12345678901234567890								
Sözel (TÜR)	CCBbdAddbBcADCAaCbdd								
Cevap Anh.	B	CCBABACBDBDADCADCADB							
Sözel (SOS)	AAdCDABDCD								
Cevap Anh.	B	AABCDABDCD							
Sözel (DİN)	DAbABbADCb								
Cevap Anh.	B	DACABAADCA							
Sözel (İNG)	AACdDACBCD								
Cevap Anh.	B	AACBDACBCD							
Sayısal (MAT)	BDCCADbdABdBCDcCcAda								
Cevap Anh.	B	BDCCADDBABABCDCAADD							
Sayısal (FEN)	ABCbACDCDBDACABcBDAD								
Cevap Anh.	B	ABCAACDCDBDACABDBDAD							

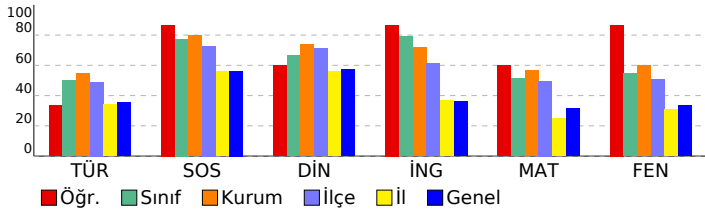

7. SINIF SÜREÇ İZLEME VE DEĞERLENDİRME - 3 (2024-2025)					
DERSLERE GÖRE ANALİZ					
Sözel (TÜR)					
Türkçe	S	D	Y	B	%
Bilgilendirici metin yazar.	1	0	1	0	
Yazdıklarını düzenler.	2	0	2	0	
Metinle ilgili soruları cevaplar.	1	0	1	0	
Okudukları ile ilgili çıkarımlarda bulunur.	1	1	0	100	
Yazdıklarında yabancı dillerden alınmış, dilimize henüz yerleşmemiş kelimelerin Türkçelerini kullanır.	1	0	1	0	
Çekim eklerinin işlevlerini ayırt eder.	1	1	0	100	
Metindeki yardımcı fikirleri belirler.	1	1	0	100	
Zarfların metnin anlamına olan katkısını açıklar.	1	1	0	100	
Metindeki anlatım biçimlerini belirler.	1	1	0	100	
Metnin içeriğine uygun başlık/başlıklar belirler.	1	0	1	0	
Metnin içeriğini yorumlar.	1	1	0	100	
Deyim ve atasözlerinin metne katkısını belirler.	1	0	1	0	
Görsellerle ilgili soruları cevaplar.	1	0	1	0	
Metin türlerini ayırt eder.	1	0	1	0	
Metindeki hikâye unsurlarını belirler.	1	1	0	100	
Basit, türemiş ve birleşik filleri ayırt eder.	1	0	1	0	
Bir işi işlem basamaklarına göre yazar.	1	1	0	100	
Kelimeleri anlamlarına uygun kullanır.	1	1	0	100	
Grafik, tablo ve çizelgeyle sunulan bilgileri yorumlar.	1	1	0	100	
Sözel (SOS)					
SOSYAL BİLGİLER	S	D	Y	B	%
Bireysel ve toplumsal ilişkilerde olumlu iletişim yollarını kullanır.	1	1	0	100	
Medyanın sosyal değişim ve etkileşimdeki rolünü tartışır.	2	2	0	100	
Osmanlı Devleti'nin siyasi gücü olarak ortaya çıkış sürecini ve bu süreci etkileyen faktörleri açıklar.	1	1	0	100	
Osmanlı Devleti'nin fetih siyasetini örnekler üzerinden analiz eder.	1	1	0	100	
Avrupa'daki gelişmelerle bağlantılı olarak Osmanlı Devleti'ni değişime zorlayan süreçleri kavrar.	1	1	0	100	
Osmanlı Devleti'nde islahat hareketleri sonucu ortaya çıkan kurumlardan hareketle toplumsal ve ekonomik değişim	1	1	0	100	
Osmanlı kültür, sanat ve estetik anlayışına örnekler verir.	1	0	1	0	
Örnek incelemeler yoluyla geçmişten günümüze, yerleşmeyi etkileyen faktörler hakkında çıkarımlarda bulunur.	1	1	0	100	
Türkiye'de nüfusunu dağılımını etkileyen faktörlerden hareketle Türkiye'nin demografik özelliklerini yorumlar.	1	1	0	100	
Sözel (DİN)					
Din K.ve A.B.	S	D	Y	B	%
Melekleri özellikleri ve görevlerine göre sınıflandırır.	2	1	1	50	
Ahret hayatının aşamalarını açıklar.	1	1	0	100	
Dünya hayatı ile ahiret hayatı arasındaki ilişkiyi yorumlar.	1	1	0	100	
Hz. İsa'nın (a.s.) hayatını ana hatlarıyla tanıtır.	1	0	1	0	
İslam'da hac ibadetinin önemini ayet ve hadisler ışığında yorumlar.	2	2	0	100	
Kurban ibadetini İslam'ın yardımlaşma ve dayanışmaya verdiği önem açısından değerlendirir.	2	1	1	50	
Hz. İsmail'in (a.s.) hayatını ana hatlarıyla tanıtır.	1	1	0	100	
Sözel (İNG)					
İngilizce	S	D	Y	B	%
Students will be able to understand clear, standard speech on appearances and personalities.	2	2	0	100	
Students will be able to write simple pieces to compare people.	1	1	0	100	
Students will be able to talk about routines/daily activities by using frequency adverbs and giving explanations and	1	1	0	100	
Students will be able to describe past events and experiences.	2	1	1	50	
Students will be able to understand short and simple texts on sports.	1	1	0	100	
Students will be able to write pieces about routines/daily activities by using frequency adverbs.	1	1	0	100	
Students will be able to identify the names of wild animals in simple oral texts.	1	1	0	100	
Students will be able to make simple suggestions.	1	1	0	100	
Sayısal (MAT)					
Matematik	S	D	Y	B	%
Rasyonel sayılarla toplama ve çıkarma işlemlerini yapar.	2	1	1	50	
Rasyonel sayıların kare ve küplerini hesaplar.	1	1	0	100	
Tam sayılarla çarpma ve bölme işlemlerini yapar.	3	2	1	67	
Rasyonel sayılarla çarpma ve bölme işlemlerini yapar.	4	2	2	50	
Eşitliğin korunumu ilkesini anlar.	1	1	0	100	
Cebirsel ifadelerle toplama ve çıkarma işlemleri yapar.	6	5	1	83	
Rasyonel sayılarla işlem yapmayı gerektiren problemleri çözer.	1	1	0	100	
Sayı örüntülerinin kuralını harfle ifade eder, kuralı harfle ifade edilen örüntünün istenilen terimini bulur.	1	0	1	0	
Birinci dereceden bir bilinmeyenli denklemleri tanıtır ve verilen gerçek hayat durumlarına uygun birinci dereceden bir l	1	1	0	100	
Sayısal (FEN)					
Fen	S	D	Y	B	%
Uzay teknolojilerini açıklar.	1	1	0	100	
Evren kavramını açıklar.	1	1	0	100	
Enerjiyi iş kavramı ile ilişkilendirerek, kinetik ve potansiyel enerji olarak sınıflandırır.	2	2	0	100	
Mayozun canlılar için önemini açıklar.	1	1	0	100	
Mayoz ve mitoz arasındaki farkları karşılaştırır.	1	0	1	0	
Hayvan ve bitki hücrelerini, temel kısımları ve görevleri açısından karşılaştırır.	1	1	0	100	
Kütle ve ağırlık kavramlarını karşılaştırır.	2	2	0	100	
Fiziksel anlamda yapılan işin, uygulanan kuvvet ve alınan yolla ilişkili olduğunu açıklar.	3	2	1	67	
Kütleye etki eden yer çekimi kuvvetini ağırlık olarak adlandırır.	1	1	0	100	
Kinetik ve potansiyel enerji türlerinin birbirine dönüşümünden hareketle enerjinin bulunduğu sonucunu çıkarır.	2	2	0	100	
Atomun yapısını ve yapısındaki temel parçacıklarını söyler.	2	2	0	100	
Geçmişten günümüze atom kavramı ile ilgili düşüncelerin nasıl değiştiğini sorgular.	1	1	0	100	
Hava veya su direncinin etkisini azaltmaya yönelik bir araç tasarlar.	1	1	0	100	
Çeşitli molekül modelleri oluşturarak sunar.	1	1	0	100	

SONUÇ BELGESİ									
İSTANBUL / BEYLİKDÜZÜ / DÜNYA ETÜT MERKEZİ									
Öğrenci					Numara		Sınıf		
MELİSA SOYYIĞIT					0		7		
Puan Türü	Puan	Genel Ortalama	Dereceler						
			Snf	Kurum	İlçe	İl	Genel		
LGS	▼ 285,005	306,550	11	54	71	426	5071		
Katılımlar:			13	58	87	852	9180		
Ders	Soru	Doğru	Yanlış	Net	Başarı %	Sınıf Ort.	Kurum Ort.	Genel Ort.	
Türkçe	20	8	12	4,00	20	▼10,03	▼10,94	▼7,12	
SOSYAL BİLGİLER	10	7	3	6,00	60	▼7,74	▼7,99	▲5,63	
Din K.ve A.B.	10	9	1	8,67	87	▲6,67	▲7,38	▲5,73	
İngilizce	10	7	2	6,33	63	▼7,92	▼7,20	▲3,62	
Matematik	20	8	9	5,00	25	▼10,31	▼11,36	▼6,26	
Fen	20	7	11	3,33	17	▼10,97	▼11,95	▼6,74	
Toplam:		90	46	38	33,33	▼53,64	▼56,82	▼35,10	
Soru No	12345678901234567890								
Sözel (TÜR)	abBAdcdcbBDAaCdDCdbd								
Cevap Anh.	B	CCBABACBDBDADCADCADB							
Sözel (SOS)	AAaCDAdcCD								
Cevap Anh.	B	AABCDABDCD							
Sözel (DİN)	DACABbADCA								
Cevap Anh.	B	DACABAADCA							
Sözel (İNG)	ACBDcCBCC								
Cevap Anh.	B	AACBDACBCD							
Sayısal (MAT)	aa cDDdCbBcBbd dDD								
Cevap Anh.	B	BDCCADDBABABCDCAADD							
Sayısal (FEN)	cBaccCaCdD AddBdd db								
Cevap Anh.	B	ABCAACDCBDBACABDBDAD							

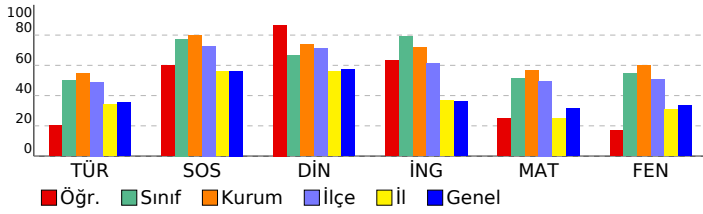

7. SINIF SÜREÇ İZLEME VE DEĞERLENDİRME - 3 (2024-2025)					
DERSLERE GÖRE ANALİZ					
Sözel (TÜR)					
Türkçe	S	D	Y	B%	
Bilgilendirici metin yazar.	1	0	1	0	
Yazdıklarını düzenler.	2	1	1	50	
Metinle ilgili soruları cevaplar.	1	0	1	0	
Okudukları ile ilgili çıkarımlarda bulunur.	1	1	0	100	
Yazdıklarında yabancı dillerden alınmış, dilimize henüz yerleşmemiş kelimelerin Türkçelerini kullanır.	1	1	0	100	
Çekim eklerinin işlevlerini ayırt eder.	1	0	1	0	
Metindeki yardımcı fikirleri belirler.	1	1	0	100	
Zarfların metnin anlamına olan katkısını açıklar.	1	0	1	0	
Metindeki anlatım biçimlerini belirler.	1	1	0	100	
Metnin içeriğine uygun başlık/başlıklar belirler.	1	1	0	100	
Metnin içeriğini yorumlar.	1	1	0	100	
Deyim ve atasözlerinin metne katkısını belirler.	1	1	0	100	
Görsellerle ilgili soruları cevaplar.	1	0	1	0	
Metin türlerini ayırt eder.	1	0	1	0	
Metindeki hikâye unsurlarını belirler.	1	0	1	0	
Basit, türemiş ve birleşik filleri ayırt eder.	1	0	1	0	
Bir işi işlem basamaklarına göre yazar.	1	1	0	100	
Kelimeleri anlamlarına uygun kullanır.	1	0	1	0	
Grafik, tablo ve çizelgeyle sunulan bilgileri yorumlar.	1	0	1	0	
Sözel (SOS)					
SOSYAL BİLGİLER	S	D	Y	B%	
Bireysel ve toplumsal ilişkilerde olumlu iletişim yollarını kullanır.	1	1	0	100	
Medyanın sosyal değişim ve etkileşimdeki rolünü tartışır.	2	2	0	100	
Osmanlı Devleti'nin siyasi gücü olarak ortaya çıkış sürecini ve bu süreci etkileyen faktörleri açıklar.	1	0	1	0	
Osmanlı Devleti'nin fetih siyasetini örnekler üzerinden analiz eder.	1	0	1	0	
Avrupa'daki gelişmelerle bağlantılı olarak Osmanlı Devleti'ni değişime zorlayan süreçleri kavrar.	1	1	0	100	
Osmanlı Devleti'nde islahat hareketleri sonucu ortaya çıkan kurumlardan hareketle toplumsal ve ekonomik değişim	1	1	0	100	
Osmanlı kültür, sanat ve estetik anlayışına örnekler verir.	1	0	1	0	
Örnek incelemeler yoluyla geçmişten günümüze, yerleşmeyi etkileyen faktörler hakkında çıkarımlarda bulunur.	1	1	0	100	
Türkiye'de nüfusunu dağılımını etkileyen faktörlerden hareketle Türkiye'nin demografik özelliklerini yorumlar.	1	1	0	100	
Sözel (DİN)					
Din K.ve A.B.	S	D	Y	B%	
Melekleri özellikleri ve görevlerine göre sınıflandırır.	2	2	0	100	
Ahret hayatının aşamalarını açıklar.	1	1	0	100	
Dünya hayatı ile ahiret hayatı arasındaki ilişkiyi yorumlar.	1	1	0	100	
Hz. İsa'nın (a.s.) hayatını ana hatlarıyla tanıtır.	1	0	1	0	
İslam'da hac ibadetinin önemini ayet ve hadisler ışığında yorumlar.	2	2	0	100	
Kurban ibadetini İslam'ın yardımlaşma ve dayanışmaya verdiği önem açısından değerlendirir.	2	2	0	100	
Hz. İsmail'in (a.s.) hayatını ana hatlarıyla tanıtır.	1	1	0	100	
Sözel (İNG)					
İngilizce	S	D	Y	B%	
Students will be able to understand clear, standard speech on appearances and personalities.	2	1	1	50	
Students will be able to write simple pieces to compare people.	1	1	0	100	
Students will be able to talk about routines/daily activities by using frequency adverbs and giving explanations and	1	1	0	100	
Students will be able to describe past events and experiences.	2	2	0	100	
Students will be able to understand short and simple texts on sports.	1	0	1	0	
Students will be able to write pieces about routines/daily activities by using frequency adverbs.	1	1	0	100	
Students will be able to identify the names of wild animals in simple oral texts.	1	1	0	100	
Students will be able to make simple suggestions.	1	0	0	0	
Sayısal (MAT)					
Matematik	S	D	Y	B%	
Rasyonel sayılarla toplama ve çıkarma işlemlerini yapar.	2	1	0	50	
Rasyonel sayıların kare ve küplerini hesaplar.	1	1	0	100	
Tam sayılarla çarpma ve bölme işlemlerini yapar.	3	2	1	67	
Rasyonel sayılarla çarpma ve bölme işlemlerini yapar.	4	0	2	0	
Eşitliğin korunumu ilkesini anlar.	1	0	1	0	
Cebirsel ifadelerle toplama ve çıkarma işlemleri yapar.	6	3	3	50	
Rasyonel sayılarla işlem yapmayı gerektiren problemleri çözer.	1	1	0	100	
Sayı örüntülerinin kuralını harfle ifade eder, kuralı harfle ifade edilen örüntünün istenilen terimini bulur.	1	0	1	0	
Birinci dereceden bir bilinmeyenli denklemleri tanıtır ve verilen gerçek hayat durumlarına uygun birinci dereceden bir l	1	0	1	0	
Sayısal (FEN)					
Fen	S	D	Y	B%	
Uzay teknolojilerini açıklar.	1	0	1	0	
Evren kavramını açıklar.	1	0	1	0	
Enerjiyi iş kavramı ile ilişkilendirerek, kinetik ve potansiyel enerji olarak sınıflandırır.	2	1	0	50	
Mayozun canlılar için önemini açıklar.	1	0	1	0	
Mayoz ve mitoz arasındaki farkları karşılaştırır.	1	1	0	100	
Hayvan ve bitki hücrelerini, temel kısımları ve görevleri açısından karşılaştırır.	1	1	0	100	
Kütle ve ağırlık kavramlarını karşılaştırır.	2	0	2	0	
Fiziksel anlamda yapılan işin, uygulanan kuvvet ve alınan yolla ilişkili olduğunu açıklar.	3	1	2	33	
Kütleye etki eden yer çekimi kuvvetini ağırlık olarak adlandırır.	1	0	1	0	
Kinetik ve potansiyel enerji türlerinin birbirine dönüşümünden hareketle enerjinin bulunduğu sonucunu çıkarır.	2	1	1	50	
Atomun yapısını ve yapısındaki temel parçacıklarını söyler.	2	2	0	100	
Geçmişten günümüze atom kavramı ile ilgili düşüncelerin nasıl değiştiğini sorgular.	1	0	1	0	
Hava veya su direncinin etkisini azaltmaya yönelik bir araç tasarlar.	1	0	1	0	
Çeşitli molekül modelleri oluşturarak sunar.	1	0	1	0	

SONUÇ BELGESİ										
İSTANBUL / BEYLİKDÜZÜ / DÜNYA ETÜT MERKEZİ										
Öğrenci					Numara		Sınıf			
NEHİR ADA GÜLER					0		7			
Puan Türü	Puan	Genel Ortalama	Dereceler							
			Snf	Kurum	İlçe	İl	Genel			
LGS	▲ 404,239	306,550	6	26	28	95	1461			
Katılımlar:			13	58	87	852	9180			
Ders	Soru	Doğru	Yanlış	Net	Başarı %	Sınıf Ort.	Kurum Ort.	Genel Ort.		
Türkçe	20	11	9	8,00	40	▼ 10,03	▼ 10,94	▲ 7,12		
SOSYAL BİLGİLER	10	8	2	7,33	73	▼ 7,74	▼ 7,99	▲ 5,63		
Din K.ve A.B.	10	7	3	6,00	60	▼ 6,67	▼ 7,38	▲ 5,73		
İngilizce	10	9	1	8,67	87	▲ 7,92	▲ 7,20	▲ 3,62		
Matematik	20	17	2	16,33	82	▲ 10,31	▲ 11,36	▲ 6,26		
Fen	20	17	3	16,00	80	▲ 10,97	▲ 11,95	▲ 6,74		
Toplam:		90	69	20	62,33	69	▲ 53,64	▲ 56,82	▲ 35,10	
Soru No	12345678901234567890									
Sözel (TÜR)	CbBAAaAbaDBbADaAaCbBb									
Cevap Anh.	B	CCBABACBDBDADCADCADB								
Sözel (SOS)	AAdCDABcCD									
Cevap Anh.	B	AABCDABDCD								
Sözel (DİN)	DACAdbADCd									
Cevap Anh.	B	DACABAADCA								
Sözel (İNG)	AACBDdCBCD									
Cevap Anh.	B	AACBDACBCD								
Sayısal (MAT)	BDCCA bBABdBCDBCAADD									
Cevap Anh.	B	BDCCADDBABBCDBCAADD								
Sayısal (FEN)	ABCAdCDdDdACbBDBDAD									
Cevap Anh.	B	ABCAACDCDBDACABDBDAD								

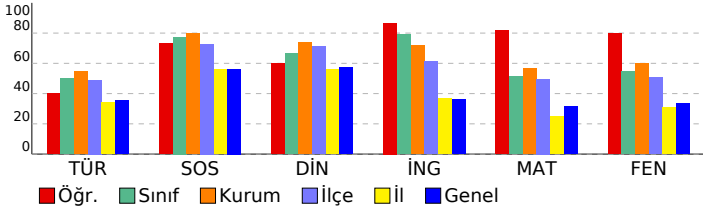

7. SINIF SÜREÇ İZLEME VE DEĞERLENDİRME - 3 (2024-2025)									
DERSLERE GÖRE ANALİZ									
Sözel (TÜR)									
Türkçe	S	D	Y	B%					
Bilgilendirici metin yazar.	1	1	0	100					
Yazdıklarını düzenler.	2	1	1	50					
Metinle ilgili soruları cevaplar.	1	0	1	0					
Okudukları ile ilgili çıkarımlarda bulunur.	1	1	0	100					
Yazdıklarında yabancı dillerden alınmış, dilimize henüz yerleşmemiş kelimelerin Türkçelerini kullanır.	1	0	1	0					
Çekim eklerinin işlevlerini ayrt eder.	1	1	0	100					
Metindeki yardımcı fikirleri belirler.	1	0	1	0					
Zarfların metnin anlamına olan katkısını açıklar.	1	1	0	100					
Metindeki anlatım biçimlerini belirler.	1	1	0	100					
Metnin içeriğine uygun başlık/başlıklar belirler.	1	0	1	0					
Metnin içeriğini yorumlar.	1	1	0	100					
Deyim ve atasözlerinin metne katkısını belirler.	1	1	0	100					
Görsellerle ilgili soruları cevaplar.	1	0	1	0					
Metin türlerini ayrt eder.	1	0	1	0					
Metindeki hikâye unsurlarını belirler.	1	1	0	100					
Basit, türemiş ve birleşik filleri ayrt eder.	1	0	1	0					
Bir işi işlem basamaklarına göre yazar.	1	1	0	100					
Kelimeleri anlamlarına uygun kullanır.	1	0	1	0					
Grafik, tablo ve çizelgeyle sunulan bilgileri yorumlar.	1	1	0	100					
Sözel (SOS)									
SOSYAL BİLGİLER	S	D	Y	B%					
Bireysel ve toplumsal ilişkilerde olumlu iletişim yollarını kullanır.	1	1	0	100					
Medyanın sosyal değişim ve etkileşimdeki rolünü tartışır.	2	2	0	100					
Osmanlı Devleti'nin siyasi gücü olarak ortaya çıkış sürecini ve bu süreci etkileyen faktörleri açıklar.	1	0	1	0					
Osmanlı Devleti'nin fetih siyasetini örnekler üzerinden analiz eder.	1	1	0	100					
Avrupa'daki gelişmelerle bağlantılı olarak Osmanlı Devleti'ni değişime zorlayan süreçleri kavrar.	1	1	0	100					
Osmanlı Devleti'nde islahat hareketleri sonucu ortaya çıkan kurumlardan hareketle toplumsal ve ekonomik değişim	1	1	0	100					
Osmanlı kültür, sanat ve estetik anlayışına örnekler verir.	1	0	1	0					
Örnek incelemeler yoluyla geçmişten günümüze, yerleşmeyi etkileyen faktörler hakkında çıkarımlarda bulunur.	1	1	0	100					
Türkiye'de nüfusunu dağılımını etkileyen faktörlerden hareketle Türkiye'nin demografik özelliklerini yorumlar.	1	1	0	100					
Sözel (DİN)									
Din K.ve A.B.	S	D	Y	B%					
Melekleri özellikleri ve görevlerine göre sınıflandırır.	2	1	1	50					
Ahret hayatının aşamalarını açıklar.	1	1	0	100					
Dünya hayatı ile ahiret hayatı arasındaki ilişkiyi yorumlar.	1	1	0	100					
Hz. İsa'nın (a.s.) hayatını ana hatlarıyla tanıtır.	1	0	1	0					
İslam'da hac ibadetinin önemini ayet ve hadisler ışığında yorumlar.	2	1	1	50					
Kurban ibadetini İslam'ın yardımlaşma ve dayanışmaya verdiği önem açısından değerlendirir.	2	2	0	100					
Hz. İsmail'in (a.s.) hayatını ana hatlarıyla tanıtır.	1	1	0	100					
Sözel (İNG)									
İngilizce	S	D	Y	B%					
Students will be able to understand clear, standard speech on appearances and personalities.	2	2	0	100					
Students will be able to write simple pieces to compare people.	1	1	0	100					
Students will be able to talk about routines/daily activities by using frequency adverbs and giving explanations and	1	1	0	100					
Students will be able to describe past events and experiences.	2	2	0	100					
Students will be able to understand short and simple texts on sports.	1	0	1	0					
Students will be able to write pieces about routines/daily activities by using frequency adverbs.	1	1	0	100					
Students will be able to identify the names of wild animals in simple oral texts.	1	1	0	100					
Students will be able to make simple suggestions.	1	1	0	100					
Sayısal (MAT)									
Matematik	S	D	Y	B%					
Rasyonel sayılarla toplama ve çıkarma işlemlerini yapar.	2	2	0	100					
Rasyonel sayıların kare ve küplerini hesaplar.	1	1	0	100					
Tam sayılarla çarpma ve bölme işlemlerini yapar.	3	2	1	67					
Rasyonel sayılarla çarpma ve bölme işlemlerini yapar.	4	3	1	75					
Eşitliğin korunumu ilkesini anlar.	1	1	0	100					
Cebirsel ifadelerle toplama ve çıkarma işlemleri yapar.	6	5	0	83					
Rasyonel sayılarla işlem yapmayı gerektiren problemleri çözer.	1	1	0	100					
Sayı örüntülerinin kuralını harfle ifade eder, kuralı harfle ifade edilen örüntünün istenilen terimini bulur.	1	1	0	100					
Birinci dereceden bir bilinmeyenli denklemleri tanıtır ve verilen gerçek hayat durumlarına uygun birinci dereceden bir l	1	1	0	100					
Sayısal (FEN)									
Fen	S	D	Y	B%					
Uzay teknolojilerini açıklar.	1	1	0	100					
Evren kavramını açıklar.	1	1	0	100					
Enerjiyi iş kavramı ile ilişkilendirerek, kinetik ve potansiyel enerji olarak sınıflandırır.	2	2	0	100					
Mayozun canlılar için önemini açıklar.	1	1	0	100					
Mayoz ve mitoz arasındaki farkları karşılaştırır.	1	1	0	100					
Hayvan ve bitki hücrelerini, temel kısımları ve görevleri açısından karşılaştırır.	1	1	0	100					
Kütle ve ağırlık kavramlarını karşılaştırır.	2	1	1	50					
Fiziksel anlamda yapılan işin, uygulanan kuvvet ve alınan yolla ilişkili olduğunu açıklar.	3	3	0	100					
Kütleyle etki eden yer çekimi kuvvetini ağırlık olarak adlandırır.	1	1	0	100					
Kinetik ve potansiyel enerji türlerinin birbirine dönüşümünden hareketle enerjinin bulunduğu sonucunu çıkarır.	2	1	1	50					
Atomun yapısını ve yapısındaki temel parçacıklarını söyler.	2	2	0	100					
Geçmişten günümüze atom kavramı ile ilgili düşüncelerin nasıl değiştiğini sorgular.	1	1	0	100					
Hava veya su direncinin etkisini azaltmaya yönelik bir araç tasarlar.	1	0	1	0					
Çeşitli molekül modelleri oluşturarak sunar.	1	1	0	100					

SONUÇ BELGESİ

İSTANBUL / BEYLİKDÜZÜ / DÜNYA ETÜT MERKEZİ

7. SINIF SÜREÇ İZLEME VE DEĞERLENDİRME - 3 (2024-2025)

DERSLERE GÖRE ANALİZ

Öğrenci	Numara	Sınıf
NEHİR YILMAZ	0	7

Puan Türü	Puan	Genel Ortalama	Dereceler				
			Snf	Kurum	İlçe	İl	Genel
LGS	▲ 479,462	306,550	1	1	1	2	44
Katılımlar:			13	58	87	852	9180

Ders	Soru	Doğru	Yanlış	Net	Başarı %	Sınıf Ort.	Kurum Ort.	Genel Ort.
Türkçe	20	16	3	15,00	75	▲10,03	▲10,94	▲7,12
SOSYAL BİLGİLER	10	10	0	10,00	100	▲7,74	▲7,99	▲5,63
Din K.ve A.B.	10	10	0	10,00	100	▲6,67	▲7,38	▲5,73
İngilizce	10	10	0	10,00	100	▲7,92	▲7,20	▲3,62
Matematik	20	20	0	20,00	100	▲10,31	▲11,36	▲6,26
Fen	20	20	0	20,00	100	▲10,97	▲11,95	▲6,74
Toplam:		90	86	3	85,00	▲53,64	▲56,82	▲35,10

Soru No	12345678901234567890
Sözel (TÜR)	BbACbACDADBDcCA ABCC
Cevap Anh.	A BDACDACDADBDcCABACC
Sözel (SOS)	DCDBADCBA
Cevap Anh.	A DCDBADCBA
Sözel (DİN)	ACDAABACAD
Cevap Anh.	A ACDAABACAD
Sözel (İNG)	DCBCADBCAA
Cevap Anh.	A DCBCADBCAA
Sayısal (MAT)	DDAACBDCBABAABDDACDCB
Cevap Anh.	A DDAACBDCBABAABDDACDCB
Sayısal (FEN)	DADBDBACADBDCCACACBA
Cevap Anh.	A DADBDBACADBDCCACACBA

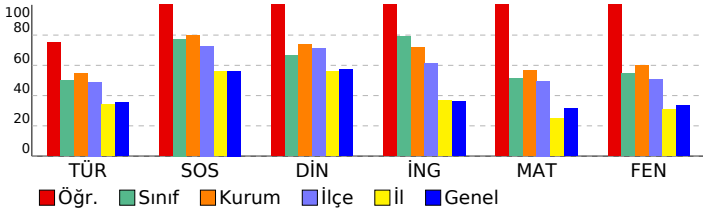

Sözel (TÜR)	S	D	Y	B%
Türkçe				
Bilgilendirici metin yazar.	1	1	0	100
Yazdıklarını düzenler.	2	1	1	50
Metinle ilgili soruları cevaplar.	1	1	0	100
Okudukları ile ilgili çıkarımlarda bulunur.	1	1	0	100
Yazdıklarında yabancı dillerden alınmış, dilimize henüz yerleşmemiş kelimelerin Türkçelerini kullanır.	1	0	1	0
Çekim eklerinin işlevlerini ayırt eder.	1	1	0	100
Metindeki yardımcı fikirleri belirler.	1	1	0	100
Zarfların metnin anlamına olan katkısını açıklar.	1	1	0	100
Metindeki anlatım biçimlerini belirler.	1	1	0	100
Metnin içeriğine uygun başlık/başlıklar belirler.	1	1	0	100
Metnin içeriğini yorumlar.	1	1	0	100
Deyim ve atasözlerinin metne katkısını belirler.	1	1	0	100
Görsellerle ilgili soruları cevaplar.	1	0	1	0
Metin türlerini ayırt eder.	1	1	0	100
Metindeki hikâye unsurlarını belirler.	1	1	0	100
Basit, türemiş ve birleşik filleri ayırt eder.	1	0	0	0
Bir işi işlem basamaklarına göre yazar.	1	1	0	100
Kelimeleri anlamlarına uygun kullanır.	1	1	0	100
Grafik, tablo ve çizelgeyle sunulan bilgileri yorumlar.	1	1	0	100

Sözel (SOS)	S	D	Y	B%
SOSYAL BİLGİLER				
Bireysel ve toplumsal ilişkilerde olumlu iletişim yollarını kullanır.	1	1	0	100
Medyanın sosyal değişim ve etkileşimdeki rolünü tartışır.	2	2	0	100
Osmanlı Devleti'nin siyasi gücü olarak ortaya çıkış sürecini ve bu süreci etkileyen faktörleri açıklar.	1	1	0	100
Osmanlı Devleti'nin fetih siyasetini örnekler üzerinden analiz eder.	1	1	0	100
Avrupa'daki gelişmelerle bağlantılı olarak Osmanlı Devleti'ni değişime zorlayan süreçleri kavrar.	1	1	0	100
Osmanlı Devleti'nde islahat hareketleri sonucu ortaya çıkan kurumlardan hareketle toplumsal ve ekonomik değişim	1	1	0	100
Osmanlı kültür, sanat ve estetik anlayışına örnekler verir.	1	1	0	100
Örnek incelemeler yoluyla geçmişten günümüze, yerleşmeyi etkileyen faktörler hakkında çıkarımlarda bulunur.	1	1	0	100
Türkiye'de nüfusunu dağılımını etkileyen faktörlerden hareketle Türkiye'nin demografik özelliklerini yorumlar.	1	1	0	100

Sözel (DİN)	S	D	Y	B%
Din K.ve A.B.				
Melekleri özellikleri ve görevlerine göre sınıflandırır.	2	2	0	100
Ahret hayatının aşamalarını açıklar.	1	1	0	100
Dünya hayatı ile ahiret hayatı arasındaki ilişkiyi yorumlar.	1	1	0	100
Hz. İsa'nın (a.s.) hayatını ana hatlarıyla tanıtır.	1	1	0	100
İslam'da hac ibadetinin önemini ayet ve hadisler ışığında yorumlar.	2	2	0	100
Kurban ibadetini İslam'ın yardımlaşma ve dayanışmaya verdiği önem açısından değerlendirir.	2	2	0	100
Hz. İsmail'in (a.s.) hayatını ana hatlarıyla tanıtır.	1	1	0	100

Sözel (İNG)	S	D	Y	B%
İngilizce				
Students will be able to understand clear, standard speech on appearances and personalities.	2	2	0	100
Students will be able to write simple pieces to compare people.	1	1	0	100
Students will be able to talk about routines/daily activities by using frequency adverbs and giving explanations and	1	1	0	100
Students will be able to describe past events and experiences.	2	2	0	100
Students will be able to understand short and simple texts on sports.	1	1	0	100
Students will be able to write pieces about routines/daily activities by using frequency adverbs.	1	1	0	100
Students will be able to identify the names of wild animals in simple oral texts.	1	1	0	100
Students will be able to make simple suggestions.	1	1	0	100

Sayısal (MAT)	S	D	Y	B%
Matematik				
Rasyonel sayılarla toplama ve çıkarma işlemlerini yapar.	2	2	0	100
Rasyonel sayıların kare ve küplerini hesaplar.	1	1	0	100
Tam sayılarla çarpma ve bölme işlemlerini yapar.	3	3	0	100
Rasyonel sayılarla çarpma ve bölme işlemlerini yapar.	4	4	0	100
Eşitliğin korunumu ilkesini anlar.	1	1	0	100
Cebirsel ifadelerle toplama ve çıkarma işlemleri yapar.	6	6	0	100
Rasyonel sayılarla işlem yapmayı gerektiren problemleri çözer.	1	1	0	100
Sayı örüntülerinin kuralını harfle ifade eder, kuralı harfle ifade edilen örüntünün istenilen terimini bulur.	1	1	0	100
Birinci dereceden bir bilinmeyenli denklemleri tanıtır ve verilen gerçek hayat durumlarına uygun birinci dereceden bir t	1	1	0	100

Sayısal (FEN)	S	D	Y	B%
Fen				
Uzay teknolojilerini açıklar.	1	1	0	100
Evren kavramını açıklar.	1	1	0	100
Enerjiyi iş kavramı ile ilişkilendirerek, kinetik ve potansiyel enerji olarak sınıflandırır.	2	2	0	100
Mayozun canlılar için önemini açıklar.	1	1	0	100
Mayoz ve mitoz arasındaki farkları karşılaştırır.	1	1	0	100
Hayvan ve bitki hücrelerini, temel kısımları ve görevleri açısından karşılaştırır.	1	1	0	100
Kütle ve ağırlık kavramlarını karşılaştırır.	2	2	0	100
Fiziksel anlamda yapılan işin, uygulanan kuvvet ve alınan yolla ilişkili olduğunu açıklar.	3	3	0	100
Kütleyle etki eden yer çekimi kuvvetini ağırlık olarak adlandırır.	1	1	0	100
Kinetik ve potansiyel enerji türlerinin birbirine dönüşümünden hareketle enerjinin korunduğunu sonucunu çıkarır.	2	2	0	100
Atomun yapısını ve yapısındaki temel parçacıklarını söyler.	2	2	0	100
Geçmişten günümüze atom kavramı ile ilgili düşüncelerin nasıl değiştiğini sorgular.	1	1	0	100
Hava veya su direncinin etkisini azaltmaya yönelik bir araç tasarlar.	1	1	0	100
Çeşitli molekül modelleri oluşturarak sunar.	1	1	0	100

SONUÇ BELGESİ									
İSTANBUL / BEYLİKDÜZÜ / DÜNYA ETÜT MERKEZİ									
Öğrenci					Numara		Sınıf		
RÜZGAR YILDIRIM					0		7		
Puan Türü	Puan	Genel Ortalama	Dereceler						
			Snf	Kurum	İlçe	İl	Genel		
LGS	▲ 410,674	306,550	4	22	24	87	1303		
Katılımlar:			13	58	87	852	9180		
Ders	Soru	Doğru	Yanlış	Net	Başarı %	Sınıf Ort.	Kurum Ort.	Genel Ort.	
Türkçe	20	14	6	12,00	60	▲ 10,03	▲ 10,94	▲ 7,12	
SOSYAL BİLGİLER	10	9	1	8,67	87	▲ 7,74	▲ 7,99	▲ 5,63	
Din K.ve A.B.	10	6	4	4,67	47	▼ 6,67	▼ 7,38	▼ 5,73	
İngilizce	10	10	0	10,00	100	▲ 7,92	▲ 7,20	▲ 3,62	
Matematik	20	17	3	16,00	80	▲ 10,31	▲ 11,36	▲ 6,26	
Fen	20	15	5	13,33	67	▲ 10,97	▲ 11,95	▲ 6,74	
Toplam:		90	71	19	64,67	▲ 53,64	▲ 56,82	▲ 35,10	
Soru No	12345678901234567890								
Sözel (TÜR)	BDACDACDADcbBdAabBbc								
Cevap Anh.	A BDACDACDADDBCBABACC								
Sözel (SOS)	DCcBADCBAA								
Cevap Anh.	A DCDBADCBA								
Sözel (DİN)	bCDAbBAbAc								
Cevap Anh.	A ACDAABACAD								
Sözel (İNG)	DCBCADBCAA								
Cevap Anh.	A DCBCADBCAA								
Sayısal (MAT)	DaAACBDCBABDDCdCDB								
Cevap Anh.	A DDAACBDCBABDDACDDB								
Sayısal (FEN)	DADBDBAAdBDCaCddCcA								
Cevap Anh.	A DADBDBACADBDCAACBA								

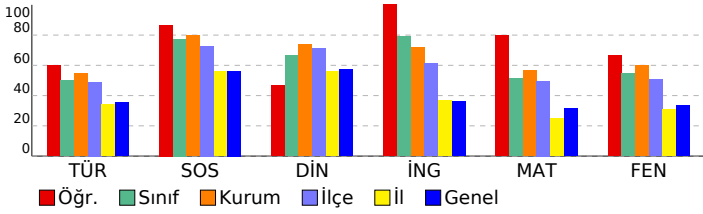

7. SINIF SÜREÇ İZLEME VE DEĞERLENDİRME - 3 (2024-2025)									
DERSLERE GÖRE ANALİZ									
Sözel (TÜR)									
Türkçe S D Y B%									
Bilgilendirici metin yazar. 1 1 0 100									
Yazdıklarını düzenler. 2 1 1 50									
Metinle ilgili soruları cevaplar. 1 1 0 100									
Okudukları ile ilgili çıkarımlarda bulunur. 1 1 0 100									
Yazdıklarında yabancı dillerden alınmış, dilimize henüz yerleşmemiş kelimelerin Türkçelerini kullanır. 1 1 0 100									
Çekim eklerinin işlevlerini ayırt eder. 1 1 0 100									
Metindeki yardımcı fikirleri belirler. 1 1 0 100									
Zarfların metnin anlamına olan katkısını açıklar. 1 1 0 100									
Metindeki anlatım biçimlerini belirler. 1 1 0 100									
Metnin içeriğine uygun başlık/başlıklar belirler. 1 1 0 100									
Metnin içeriğini yorumlar. 1 0 1 0									
Deyim ve atasözlerinin metne katkısını belirler. 1 0 1 0									
Görsellerle ilgili soruları cevaplar. 1 1 0 100									
Metin türlerini ayırt eder. 1 0 1 0									
Metindeki hikâye unsurlarını belirler. 1 1 0 100									
Basit, türemiş ve birleşik filleri ayırt eder. 1 0 1 0									
Bir işi işlem basamaklarına göre yazar. 1 1 0 100									
Kelimeleri anlamlarına uygun kullanır. 1 0 1 0									
Grafik, tablo ve çizelgeyle sunulan bilgileri yorumlar. 1 1 0 100									
Sözel (SOS)									
SOSYAL BİLGİLER S D Y B%									
Bireysel ve toplumsal ilişkilerde olumlu iletişim yollarını kullanır. 1 1 0 100									
Medyanın sosyal değişim ve etkileşimdeki rolünü tartışır. 2 2 0 100									
Osmanlı Devleti'nin siyasi gücü olarak ortaya çıkış sürecini ve bu süreci etkileyen faktörleri açıklar. 1 0 1 0									
Osmanlı Devleti'nin fetih siyasetini örnekler üzerinden analiz eder. 1 1 0 100									
Avrupa'daki gelişmelerle bağlantılı olarak Osmanlı Devleti'ni değişime zorlayan süreçleri kavrar. 1 1 0 100									
Osmanlı Devleti'nde islahat hareketleri sonucu ortaya çıkan kurumlardan hareketle toplumsal ve ekonomik değişim hakkında bilgi verir. 1 1 0 100									
Osmanlı kültür, sanat ve estetik anlayışına örnekler verir. 1 1 0 100									
Örnek incelemeler yoluyla geçmişten günümüze, yerleşmeyi etkileyen faktörler hakkında çıkarımlarda bulunur. 1 1 0 100									
Türkiye'de nüfusunu dağılımını etkileyen faktörlerden hareketle Türkiye'nin demografik özelliklerini yorumlar. 1 1 0 100									
Sözel (DİN)									
Din K.ve A.B. S D Y B%									
Melekleri özellikleri ve görevlerine göre sınıflandırır. 2 1 1 50									
Ahiret hayatının aşamalarını açıklar. 1 1 0 100									
Dünya hayatı ile ahiret hayatı arasındaki ilişkiyi yorumlar. 1 1 0 100									
Hz. İsa'nın (a.s.) hayatını ana hatlarıyla tanıtır. 1 0 1 0									
İslam'da hac ibadetinin önemini ayet ve hadisler ışığında yorumlar. 2 2 0 100									
Kurban ibadetini İslam'ın yardımlaşma ve dayanışmaya verdiği önem açısından değerlendirir. 2 1 1 50									
Hz. İsmail'in (a.s.) hayatını ana hatlarıyla tanıtır. 1 0 1 0									
Sözel (İNG)									
İngilizce S D Y B%									
Students will be able to understand clear, standard speech on appearances and personalities. 2 2 0 100									
Students will be able to write simple pieces to compare people. 1 1 0 100									
Students will be able to talk about routines/daily activities by using frequency adverbs and giving explanations and descriptions. 1 1 0 100									
Students will be able to describe past events and experiences. 2 2 0 100									
Students will be able to understand short and simple texts on sports. 1 1 0 100									
Students will be able to write pieces about routines/daily activities by using frequency adverbs. 1 1 0 100									
Students will be able to identify the names of wild animals in simple oral texts. 1 1 0 100									
Students will be able to make simple suggestions. 1 1 0 100									
Sayısal (MAT)									
Matematik S D Y B%									
Rasyonel sayılarla toplama ve çıkarma işlemlerini yapar. 2 1 1 50									
Rasyonel sayıların kare ve küplerini hesaplar. 1 0 1 0									
Tam sayılarla çarpma ve bölme işlemlerini yapar. 3 3 0 100									
Rasyonel sayılarla çarpma ve bölme işlemlerini yapar. 4 4 0 100									
Eşitliğin korunumu ilkesini anlar. 1 1 0 100									
Cebirsel ifadelerle toplama ve çıkarma işlemleri yapar. 6 5 1 83									
Rasyonel sayılarla işlem yapmayı gerektiren problemleri çözer. 1 1 0 100									
Sayı örüntülerinin kuralını harfle ifade eder, kuralı harfle ifade edilen örüntünün istenilen terimini bulur. 1 1 0 100									
Birinci dereceden bir bilinmeyenli denklemleri tanıtır ve verilen gerçek hayat durumlarına uygun birinci dereceden bir denklemleri çözer. 1 1 0 100									
Sayısal (FEN)									
Fen S D Y B%									
Uzay teknolojilerini açıklar. 1 1 0 100									
Evren kavramını açıklar. 1 1 0 100									
Enerjiyi iş kavramı ile ilişkilendirerek, kinetik ve potansiyel enerji olarak sınıflandırır. 2 2 0 100									
Mayozun canlılar için önemini açıklar. 1 1 0 100									
Mayoz ve mitoz arasındaki farkları karşılaştırır. 1 1 0 100									
Hayvan ve bitki hücrelerini, temel kısımları ve görevleri açısından karşılaştırır. 1 1 0 100									
Kütle ve ağırlık kavramlarını karşılaştırır. 2 1 1 50									
Fiziksel anlamda yapılan işin, uygulanan kuvvet ve alınan yolla ilişkili olduğunu açıklar. 3 2 1 67									
Kütleyle etki eden yer çekimi kuvvetini ağırlık olarak adlandırır. 1 1 0 100									
Kinetik ve potansiyel enerji türlerinin birbirine dönüşümünden hareketle enerjinin korunduğunu sonucunu çıkarır. 2 2 0 100									
Atomun yapısını ve yapısındaki temel parçacıklarını söyler. 2 1 1 50									
Geçmişten günümüze atom kavramı ile ilgili düşüncelerin nasıl değiştiğini sorgular. 1 0 1 0									
Hava veya su direncinin etkisini azaltmaya yönelik bir araç tasarlar. 1 0 1 0									
Çeşitli molekül modelleri oluşturarak sunar. 1 1 0 100									

SONUÇ BELGESİ									
İSTANBUL / BEYLİKDÜZÜ / DÜNYA ETÜT MERKEZİ									
Öğrenci					Numara		Sınıf		
SEMİNA KIRAYLAR					0		7		
Puan Türü	Puan	Genel Ortalama	Dereceler						
			Snf	Kurum	İlçe	İl	Genel		
LGS	▼ 246,578	306,550	12	57	81	587	6407		
Katılımlar:			13	58	87	852	9180		
Ders	Soru	Doğru	Yanlış	Net	Başarı %	Sınıf Ort.	Kurum Ort.	Genel Ort.	
Türkçe	20	7	13	2,67	13	▼10,03	▼10,94	▼ 7,12	
SOSYAL BİLGİLER	10	7	3	6,00	60	▼ 7,74	▼ 7,99	▲ 5,63	
Din K.ve A.B.	10	1	1	0,67	7	▼ 6,67	▼ 7,38	▼ 5,73	
İngilizce	10	1	3	0,00	0	▼ 7,92	▼ 7,20	▼ 3,62	
Matematik	20	5	9	2,00	10	▼10,31	▼11,36	▼ 6,26	
Fen	20	6	4	4,67	23	▼10,97	▼11,95	▼ 6,74	
Toplam:		90	27	33	16,00	18	▼53,64	▼56,82	▼35,10
Soru No	12345678901234567890								
Sözel (TÜR)	cDACDbabbbdDbcccbBbc								
Cevap Anh.	A BDACDACDADBDDBCABACC								
Sözel (SOS)	DCcBAbCgAA								
Cevap Anh.	A DCDBADCBAA								
Sözel (DİN)	c b								
Cevap Anh.	A ACDAABACAD								
Sözel (İNG)	c c d A								
Cevap Anh.	A DCBCADBCAA								
Sayısal (MAT)	bcd bbbCBABda db								
Cevap Anh.	A DDAACBDCBABDDACDCB								
Sayısal (FEN)	ccD a A d D A C A								
Cevap Anh.	A DADBDBACADBDCAACBA								

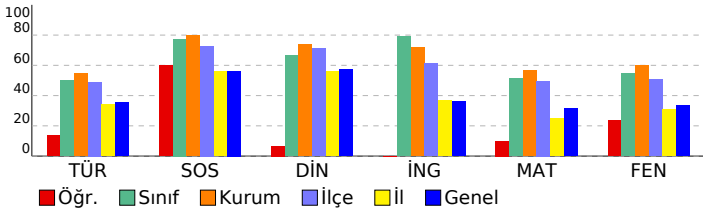

7. SINIF SÜREÇ İZLEME VE DEĞERLENDİRME - 3 (2024-2025)									
DERSLERE GÖRE ANALİZ									
Sözel (TÜR)									
Türkçe	S	D	Y	B%					
Bilgilendirici metin yazar.	1	0	1	0					
Yazdıklarını düzenler.	2	1	1	50					
Metinle ilgili soruları cevaplar.	1	1	0	100					
Okudukları ile ilgili çıkarımlarda bulunur.	1	1	0	100					
Yazdıklarında yabancı dillerden alınmış, dilimize henüz yerleşmemiş kelimelerin Türkçelerini kullanır.	1	1	0	100					
Çekim eklerinin işlevlerini ayırt eder.	1	0	1	0					
Metindeki yardımcı fikirleri belirler.	1	0	1	0					
Zarfın metnin anlamına olan katkısını açıklar.	1	0	1	0					
Metindeki anlatım biçimlerini belirler.	1	0	1	0					
Metnin içeriğine uygun başlık/başlıklar belirler.	1	0	1	0					
Metnin içeriğini yorumlar.	1	0	1	0					
Deyim ve atasözlerinin metne katkısını belirler.	1	1	0	100					
Görsellerle ilgili soruları cevaplar.	1	0	1	0					
Metin türlerini ayırt eder.	1	0	1	0					
Metindeki hikâye unsurlarını belirler.	1	0	1	0					
Basit, türemiş ve birleşik filleri ayırt eder.	1	0	1	0					
Bir işi işlem basamaklarına göre yazar.	1	1	0	100					
Kelimeleri anlamlarına uygun kullanır.	1	0	1	0					
Grafik, tablo ve çizelgeyle sunulan bilgileri yorumlar.	1	1	0	100					
Sözel (SOS)									
SOSYAL BİLGİLER	S	D	Y	B%					
Bireysel ve toplumsal ilişkilerde olumlu iletişim yollarını kullanır.	1	1	0	100					
Medyanın sosyal değişim ve etkileşimdeki rolünü tartışır.	2	2	0	100					
Osmanlı Devleti'nin siyasi gücü olarak ortaya çıkış sürecini ve bu süreci etkileyen faktörleri açıklar.	1	0	1	0					
Osmanlı Devleti'nin fetih siyasetini örnekler üzerinden analiz eder.	1	1	0	100					
Avrupa'daki gelişmelerle bağlantılı olarak Osmanlı Devleti'ni değişime zorlayan süreçleri kavrar.	1	0	1	0					
Osmanlı Devleti'nde islahat hareketleri sonucu ortaya çıkan kurumlardan hareketle toplumsal ve ekonomik değişim	1	1	0	100					
Osmanlı kültür, sanat ve estetik anlayışına örnekler verir.	1	0	1	0					
Örnek incelemeler yoluyla geçmişten günümüze, yerleşmeyi etkileyen faktörler hakkında çıkarımlarda bulunur.	1	1	0	100					
Türkiye'de nüfusunu dağılımını etkileyen faktörlerden hareketle Türkiye'nin demografik özelliklerini yorumlar.	1	1	0	100					
Sözel (DİN)									
Din K.ve A.B.	S	D	Y	B%					
Melekleri özellikleri ve görevlerine göre sınıflandırır.	2	1	0	50					
Ahiret hayatının aşamalarını açıklar.	1	0	0	0					
Dünya hayatı ile ahiret hayatı arasındaki ilişkiyi yorumlar.	1	0	0	0					
Hz. İsa'nın (a.s.) hayatını ana hatlarıyla tanıtır.	1	0	1	0					
İslam'da hac ibadetinin önemini ayet ve hadisler ışığında yorumlar.	2	0	0	0					
Kurban ibadetini İslam'ın yardımlaşma ve dayanışmaya verdiği önem açısından değerlendirir.	2	0	0	0					
Hz. İsmail'in (a.s.) hayatını ana hatlarıyla tanıtır.	1	0	0	0					
Sözel (İNG)									
İngilizce	S	D	Y	B%					
Students will be able to understand clear, standard speech on appearances and personalities.	2	0	1	0					
Students will be able to write simple pieces to compare people.	1	0	0	0					
Students will be able to talk about routines/daily activities by using frequency adverbs and giving explanations and	1	0	1	0					
Students will be able to describe past events and experiences.	2	0	0	0					
Students will be able to understand short and simple texts on sports.	1	0	1	0					
Students will be able to write pieces about routines/daily activities by using frequency adverbs.	1	0	0	0					
Students will be able to identify the names of wild animals in simple oral texts.	1	1	0	100					
Students will be able to make simple suggestions.	1	0	0	0					
Sayısal (MAT)									
Matematik	S	D	Y	B%					
Rasyonel sayılarla toplama ve çıkarma işlemlerini yapar.	2	0	1	0					
Rasyonel sayıların kare ve küplerini hesaplar.	1	0	1	0					
Tam sayılarla çarpma ve bölme işlemlerini yapar.	3	1	1	33					
Rasyonel sayılarla çarpma ve bölme işlemlerini yapar.	4	1	1	25					
Eşitliğin korunumu ilkesini anlar.	1	0	1	0					
Cebirsel ifadelerle toplama ve çıkarma işlemleri yapar.	6	2	2	33					
Rasyonel sayılarla işlem yapmayı gerektiren problemleri çözer.	1	1	0	100					
Sayı örüntülerinin kuralını harfle ifade eder, kuralı harfle ifade edilen örüntünün istenilen terimini bulur.	1	0	1	0					
Birinci dereceden bir bilinmeyenli denklemleri tanıtır ve verilen gerçek hayat durumlarına uygun birinci dereceden bir l	1	0	1	0					
Sayısal (FEN)									
Fen	S	D	Y	B%					
Uzay teknolojilerini açıklar.	1	0	1	0					
Evren kavramını açıklar.	1	0	1	0					
Enerjiyi iş kavramı ile ilişkilendirerek, kinetik ve potansiyel enerji olarak sınıflandırır.	2	1	0	50					
Mayozun canlılar için önemini açıklar.	1	0	0	0					
Mayoz ve mitoz arasındaki farkları karşılaştırır.	1	0	0	0					
Hayvan ve bitki hücrelerini, temel kısımları ve görevleri açısından karşılaştırır.	1	0	1	0					
Kütle ve ağırlık kavramlarını karşılaştırır.	2	0	0	0					
Fiziksel anlamda yapılan işin, uygulanan kuvvet ve alınan yolla ilişkili olduğunu açıklar.	3	2	0	67					
Kütleyle etki eden yer çekimi kuvvetini ağırlık olarak adlandırır.	1	0	0	0					
Kinetik ve potansiyel enerji türlerinin birbirine dönüşümünden hareketle enerjinin bulunduğu sonucunu çıkarır.	2	0	1	0					
Atomun yapısını ve yapısındaki temel parçacıklarını söyler.	2	0	0	0					
Geçmişten günümüze atom kavramı ile ilgili düşüncelerin nasıl değiştiğini sorgular.	1	1	0	100					
Hava veya su direncinin etkisini azaltmaya yönelik bir araç tasarlar.	1	1	0	100					
Çeşitli molekül modelleri oluşturarak sunar.	1	1	0	100					

SONUÇ BELGESİ									
İSTANBUL / BEYLİKDÜZÜ / DÜNYA ETÜT MERKEZİ									
Öğrenci					Numara		Sınıf		
YAVUZSELİM ULU					0		7		
Puan Türü	Puan	Genel Ortalama	Dereceler						
			Snf	Kurum	İlçe	İl	Genel		
LGS	▲ 406,589	306,550	5	25	27	91	1400		
Katılımlar:			13	58	87	852	9180		
Ders	Soru	Doğru	Yanlış	Net	Başarı %	Sınıf Ort.	Kurum Ort.	Genel Ort.	
Türkçe	20	15	4	13,67	68	▲ 10,03	▲ 10,94	▲ 7,12	
SOSYAL BİLGİLER	10	9	1	8,67	87	▲ 7,74	▲ 7,99	▲ 5,63	
Din K.ve A.B.	10	10	0	10,00	100	▲ 6,67	▲ 7,38	▲ 5,73	
İngilizce	10	10	0	10,00	100	▲ 7,92	▲ 7,20	▲ 3,62	
Matematik	20	14	4	12,67	63	▲ 10,31	▲ 11,36	▲ 6,26	
Fen	20	14	6	12,00	60	▲ 10,97	▲ 11,95	▲ 6,74	
Toplam:		90	72	15	67,00	▲ 53,64	▲ 56,82	▲ 35,10	
Soru No	12345678901234567890								
Sözel (TÜR)	cDAC ACDAbBDBbABABbC								
Cevap Anh.	A BDACDACDADBDBCABACC								
Sözel (SOS)	DCDBADCgAA								
Cevap Anh.	A DCDBADCBA								
Sözel (DİN)	ACDAABACAD								
Cevap Anh.	A ACDAABACAD								
Sözel (İNG)	DCBCADBCAA								
Cevap Anh.	A DCBCADBCAA								
Sayısal (MAT)	DDAACBDCdAdABA ACbD								
Cevap Anh.	A DDAACBDCBABAABDDACDCB								
Sayısal (FEN)	DADBaBACADBDcCAdaad								
Cevap Anh.	A DADBDBACADBDcCAACBA								

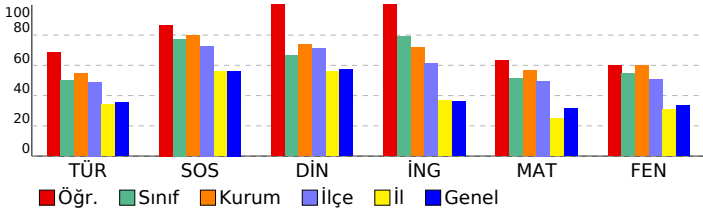

7. SINIF SÜREÇ İZLEME VE DEĞERLENDİRME - 3 (2024-2025)					
DERSLERE GÖRE ANALİZ					
Sözel (TÜR)					
Türkçe	S	D	Y	B	%
Bilgilendirici metin yazar.	1	0	1	0	0
Yazdıklarını düzenler.	2	2	0	100	
Metinle ilgili soruları cevaplar.	1	1	0	100	
Okudukları ile ilgili çıkarımlarda bulunur.	1	1	0	100	
Yazdıklarında yabancı dillerden alınmış, dilimize henüz yerleşmemiş kelimelerin Türkçelerini kullanır.	1	0	0	0	
Çekim eklerinin işlevlerini ayırt eder.	1	1	0	100	
Metindeki yardımcı fikirleri belirler.	1	1	0	100	
Zarfların metnin anlamına olan katkısını açıklar.	1	1	0	100	
Metindeki anlatım biçimlerini belirler.	1	1	0	100	
Metnin içeriğine uygun başlık/başlıklar belirler.	1	0	1	0	
Metnin içeriğini yorumlar.	1	1	0	100	
Deyim ve atasözlerinin metne katkısını belirler.	1	1	0	100	
Görsellerle ilgili soruları cevaplar.	1	1	0	100	
Metin türlerini ayırt eder.	1	0	1	0	
Metindeki hikâye unsurlarını belirler.	1	1	0	100	
Basit, türemiş ve birleşik filleri ayırt eder.	1	1	0	100	
Bir işi işlem basamaklarına göre yazar.	1	1	0	100	
Kelimeleri anlamlarına uygun kullanır.	1	0	1	0	
Grafik, tablo ve çizelgeyle sunulan bilgileri yorumlar.	1	1	0	100	
Sözel (SOS)					
SOSYAL BİLGİLER	S	D	Y	B	%
Bireysel ve toplumsal ilişkilerde olumlu iletişim yollarını kullanır.	1	1	0	100	
Medyanın sosyal değişim ve etkileşimdeki rolünü tartışır.	2	2	0	100	
Osmanlı Devleti'nin siyasi gücü olarak ortaya çıkış sürecini ve bu süreci etkileyen faktörleri açıklar.	1	1	0	100	
Osmanlı Devleti'nin fetih siyasetini örnekler üzerinden analiz eder.	1	1	0	100	
Avrupa'daki gelişmelerle bağlantılı olarak Osmanlı Devleti'ni değişime zorlayan süreçleri kavrar.	1	1	0	100	
Osmanlı Devleti'nde islahat hareketleri sonucu ortaya çıkan kurumlardan hareketle toplumsal ve ekonomik değişim	1	1	0	100	
Osmanlı kültür, sanat ve estetik anlayışına örnekler verir.	1	0	1	0	
Örnek incelemeler yoluyla geçmişten günümüze, yerleşmeyi etkileyen faktörler hakkında çıkarımlarda bulunur.	1	1	0	100	
Türkiye'de nüfusunu dağılımını etkileyen faktörlerden hareketle Türkiye'nin demografik özelliklerini yorumlar.	1	1	0	100	
Sözel (DİN)					
Din K.ve A.B.	S	D	Y	B	%
Melekleri özellikleri ve görevlerine göre sınıflandırır.	2	2	0	100	
Ahret hayatının aşamalarını açıklar.	1	1	0	100	
Dünya hayatı ile ahiret hayatı arasındaki ilişkiyi yorumlar.	1	1	0	100	
Hz. İsa'nın (a.s.) hayatını ana hatlarıyla tanıtır.	1	1	0	100	
İslam'da hac ibadetinin önemini ayet ve hadisler ışığında yorumlar.	2	2	0	100	
Kurban ibadetini İslam'ın yardımlaşma ve dayanışmaya verdiği önem açısından değerlendirir.	2	2	0	100	
Hz. İsmail'in (a.s.) hayatını ana hatlarıyla tanıtır.	1	1	0	100	
Sözel (İNG)					
İngilizce	S	D	Y	B	%
Students will be able to understand clear, standard speech on appearances and personalities.	2	2	0	100	
Students will be able to write simple pieces to compare people.	1	1	0	100	
Students will be able to talk about routines/daily activities by using frequency adverbs and giving explanations and	1	1	0	100	
Students will be able to describe past events and experiences.	2	2	0	100	
Students will be able to understand short and simple texts on sports.	1	1	0	100	
Students will be able to write pieces about routines/daily activities by using frequency adverbs.	1	1	0	100	
Students will be able to identify the names of wild animals in simple oral texts.	1	1	0	100	
Students will be able to make simple suggestions.	1	1	0	100	
Sayısal (MAT)					
Matematik	S	D	Y	B	%
Rasyonel sayılarla toplama ve çıkarma işlemlerini yapar.	2	2	0	100	
Rasyonel sayıların kare ve küplerini hesaplar.	1	1	0	100	
Tam sayılarla çarpma ve bölme işlemlerini yapar.	3	1	2	33	
Rasyonel sayılarla çarpma ve bölme işlemlerini yapar.	4	3	0	75	
Eşitliğin korunumu ilkesini anlar.	1	1	0	100	
Cebirsel ifadelerle toplama ve çıkarma işlemleri yapar.	6	5	0	83	
Rasyonel sayılarla işlem yapmayı gerektiren problemleri çözer.	1	0	1	0	
Sayı örüntülerinin kuralını harfle ifade eder, kuralı harfle ifade edilen örüntünün istenilen terimini bulur.	1	1	0	100	
Birinci dereceden bir bilinmeyenli denklemleri tanıtır ve verilen gerçek hayat durumlarına uygun birinci dereceden bir l	1	0	1	0	
Sayısal (FEN)					
Fen	S	D	Y	B	%
Uzay teknolojilerini açıklar.	1	1	0	100	
Evren kavramını açıklar.	1	1	0	100	
Enerjiyi iş kavramı ile ilişkilendirerek, kinetik ve potansiyel enerji olarak sınıflandırır.	2	2	0	100	
Mayozun canlılar için önemini açıklar.	1	1	0	100	
Mayoz ve mitoz arasındaki farkları karşılaştırır.	1	0	1	0	
Hayvan ve bitki hücrelerini, temel kısımları ve görevleri açısından karşılaştırır.	1	1	0	100	
Kütle ve ağırlık kavramlarını karşılaştırır.	2	2	0	100	
Fiziksel anlamda yapılan işin, uygulanan kuvvet ve alınan yolla ilişkili olduğunu açıklar.	3	1	2	33	
Kütleyle etki eden yer çekimi kuvvetini ağırlık olarak adlandırır.	1	1	0	100	
Kinetik ve potansiyel enerji türlerinin birbirine dönüşümünden hareketle enerjinin bulunduğu sonucunu çıkarır.	2	2	0	100	
Atomun yapısını ve yapısındaki temel parçacıklarını söyler.	2	1	1	50	
Geçmişten günümüze atom kavramı ile ilgili düşüncelerin nasıl değiştiğini sorgular.	1	0	1	0	
Hava veya su direncinin etkisini azaltmaya yönelik bir araç tasarlar.	1	1	0	100	
Çeşitli molekül modelleri oluşturarak sunar.	1	0	1	0	

SONUÇ BELGESİ									
İSTANBUL / BEYLİKDÜZÜ / DÜNYA ETÜT MERKEZİ									
Öğrenci			Numara		Sınıf				
ALPEREN ÇAĞRI TOK			0		7A				
Puan Türü	Puan	Genel Ortalama	Dereceler						
			Snf	Kurum	İlçe	İl	Genel		
LGS	▼ 305,376	306,550	5	52	68	355	4388		
Katılımlar:			6	58	87	852	9180		
Ders	Soru	Doğru	Yanlış	Net	Başarı %	Sınıf Ort.	Kurum Ort.	Genel Ort.	
Türkçe	20	7	7	4,67	23	▼11,11	▼10,94	▼ 7,12	
SOSYAL BİLGİLER	10	6	1	5,67	57	▼ 7,72	▼ 7,99	▲ 5,63	
Din K.ve A.B.	10	2	5	0,33	3	▼ 5,66	▼ 7,38	▼ 5,73	
İngilizce	10	3	4	1,67	17	▼ 6,61	▼ 7,20	▼ 3,62	
Matematik	20	6	7	3,67	18	▼ 6,78	▼ 11,36	▼ 6,26	
Fen	20	16	2	15,33	77	▲ 12,94	▲ 11,95	▲ 6,74	
Toplam:		90	40	26	31,33	35	▼ 50,83	▼ 56,82	▼ 35,10
Soru No	12345678901234567890								
Sözel (TÜR)	ab A cbBDa A Cc CA a								
Cevap Anh.	B	CCBABCDBDADCADCADB							
Sözel (SOS)	AA CDAB d								
Cevap Anh.	B	AABCDABDCD							
Sözel (DİN)	bc abAD c								
Cevap Anh.	B	DACABAADCA							
Sözel (İNG)	AdBdc a c								
Cevap Anh.	B	AACBDACBCD							
Sayısal (MAT)	Da bab ddABd BC D								
Cevap Anh.	B	BDCCADDBABACBCDCAADD							
Sayısal (FEN)	BcBACDCDBcACAB BDAD								
Cevap Anh.	B	ABCAACDCDBDACABDBDAD							

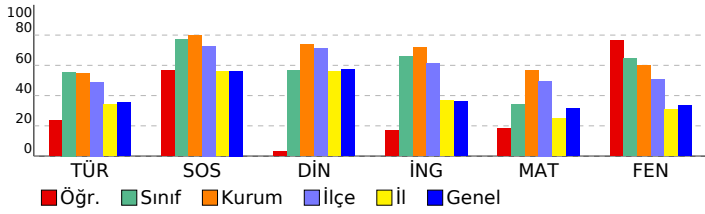

7. SINIF SÜREÇ İZLEME VE DEĞERLENDİRME - 3 (2024-2025)					
DERSLERE GÖRE ANALİZ					
Sözel (TÜR)					
Türkçe	S	D	Y	B	%
Bilgilendirici metin yazar.	1	0	1	0	0
Yazdıklarını düzenler.	2	1	0	50	
Metinle ilgili soruları cevaplar.	1	1	0	100	
Okudukları ile ilgili çıkarımlarda bulunur.	1	1	0	100	
Yazdıklarında yabancı dillerden alınmış, dilimize henüz yerleşmemiş kelimelerin Türkçelerini kullanır.	1	0	0	0	
Çekim eklerinin işlevlerini ayırt eder.	1	0	1	0	
Metindeki yardımcı fikirleri belirler.	1	1	0	100	
Zarfların metnin anlamına olan katkısını açıklar.	1	0	0	0	
Metindeki anlatım biçimlerini belirler.	1	1	0	100	
Metnin içeriğine uygun başlık/başlıklar belirler.	1	0	0	0	
Metnin içeriğini yorumlar.	1	0	1	0	
Deyim ve atasözlerinin metne katkısını belirler.	1	1	0	100	
Görsellerle ilgili soruları cevaplar.	1	1	0	100	
Metin türlerini ayırt eder.	1	0	1	0	
Metindeki hikâye unsurlarını belirler.	1	0	1	0	
Basit, türemiş ve birleşik filleri ayırt eder.	1	0	0	0	
Bir işi işlem basamaklarına göre yazar.	1	0	0	0	
Kelimeleri anlamlarına uygun kullanır.	1	0	1	0	
Grafik, tablo ve çizelgeyle sunulan bilgileri yorumlar.	1	0	1	0	
Sözel (SOS)					
SOSYAL BİLGİLER	S	D	Y	B	%
Bireysel ve toplumsal ilişkilerde olumlu iletişim yollarını kullanır.	1	0	0	0	
Medyanın sosyal değişim ve etkileşimdeki rolünü tartışır.	2	1	1	50	
Osmanlı Devleti'nin siyasi güç olarak ortaya çıkış sürecini ve bu süreci etkileyen faktörleri açıklar.	1	0	0	0	
Osmanlı Devleti'nin fetih siyasetini örnekler üzerinden analiz eder.	1	1	0	100	
Avrupa'daki gelişmelerle bağlantılı olarak Osmanlı Devleti'ni değişime zorlayan süreçleri kavrar.	1	1	0	100	
Osmanlı Devleti'nde islahat hareketleri sonucu ortaya çıkan kurumlardan hareketle toplumsal ve ekonomik değişim	1	1	0	100	
Osmanlı kültür, sanat ve estetik anlayışına örnekler verir.	1	0	0	0	
Örnek incelemeler yoluyla geçmişten günümüze, yerleşmeyi etkileyen faktörler hakkında çıkarımlarda bulunur.	1	1	0	100	
Türkiye'de nüfusunu dağılımını etkileyen faktörlerden hareketle Türkiye'nin demografik özelliklerini yorumlar.	1	1	0	100	
Sözel (DİN)					
Din K.ve A.B.	S	D	Y	B	%
Melekleri özellikleri ve görevlerine göre sınıflandırır.	2	0	1	0	
Ahret hayatının aşamalarını açıklar.	1	1	0	100	
Dünya hayatı ile ahiret hayatı arasındaki ilişkiyi yorumlar.	1	1	0	100	
Hz. İsa'nın (a.s.) hayatını ana hatlarıyla tanıtır.	1	0	1	0	
İslam'da hac ibadetinin önemini ayet ve hadisler ışığında yorumlar.	2	0	1	0	
Kurban ibadetini İslam'ın yardımlaşma ve dayanışmaya verdiği önem açısından değerlendirir.	2	0	1	0	
Hz. İsmail'in (a.s.) hayatını ana hatlarıyla tanıtır.	1	0	1	0	
Sözel (İNG)					
İngilizce	S	D	Y	B	%
Students will be able to understand clear, standard speech on appearances and personalities.	2	0	2	0	
Students will be able to write simple pieces to compare people.	1	0	0	0	
Students will be able to talk about routines/daily activities by using frequency adverbs and giving explanations and	1	0	1	0	
Students will be able to describe past events and experiences.	2	1	0	50	
Students will be able to understand short and simple texts on sports.	1	0	1	0	
Students will be able to write pieces about routines/daily activities by using frequency adverbs.	1	1	0	100	
Students will be able to identify the names of wild animals in simple oral texts.	1	1	0	100	
Students will be able to make simple suggestions.	1	0	0	0	
Sayısal (MAT)					
Matematik	S	D	Y	B	%
Rasyonel sayılarla toplama ve çıkarma işlemlerini yapar.	2	1	0	50	
Rasyonel sayıların kare ve küplerini hesaplar.	1	0	0	0	
Tam sayılarla çarpma ve bölme işlemlerini yapar.	3	0	2	0	
Rasyonel sayılarla çarpma ve bölme işlemlerini yapar.	4	1	1	25	
Eşitliğin korunumu ilkesini anlar.	1	1	0	100	
Cebirsel ifadelerle toplama ve çıkarma işlemleri yapar.	6	2	3	33	
Rasyonel sayılarla işlem yapmayı gerektiren problemleri çözer.	1	1	0	100	
Sayı örüntülerinin kuralını harfle ifade eder, kuralı harfle ifade edilen örüntünün istenilen terimini bulur.	1	0	0	0	
Birinci dereceden bir bilinmeyenli denklemleri tanıtır ve verilen gerçek hayat durumlarına uygun birinci dereceden bir l	1	0	1	0	
Sayısal (FEN)					
Fen	S	D	Y	B	%
Uzay teknolojilerini açıklar.	1	1	0	100	
Evren kavramını açıklar.	1	1	0	100	
Enerjiyi iş kavramı ile ilişkilendirerek, kinetik ve potansiyel enerji olarak sınıflandırır.	2	2	0	100	
Mayozun canlılar için önemini açıklar.	1	1	0	100	
Mayoz ve mitoz arasındaki farkları karşılaştırır.	1	0	0	0	
Hayvan ve bitki hücrelerini, temel kısımları ve görevleri açısından karşılaştırır.	1	1	0	100	
Kütle ve ağırlık kavramlarını karşılaştırır.	2	2	0	100	
Fiziksel anlamda yapılan işin, uygulanan kuvvet ve alınan yolla ilişkili olduğunu açıklar.	3	2	1	67	
Kütleye etki eden yer çekimi kuvvetini ağırlık olarak adlandırır.	1	0	1	0	
Kinetik ve potansiyel enerji türlerinin birbirine dönüşümünden hareketle enerjinin bulunduğu sonucunu çıkarır.	2	2	0	100	
Atomun yapısını ve yapısındaki temel parçacıklarını söyler.	2	2	0	100	
Geçmişten günümüze atom kavramı ile ilgili düşüncelerin nasıl değiştiğini sorgular.	1	1	0	100	
Hava veya su direncinin etkisini azaltmaya yönelik bir araç tasarlar.	1	1	0	100	
Çeşitli molekül modelleri oluşturarak sunar.	1	0	0	0	

SONUÇ BELGESİ									
İSTANBUL / BEYLİKDÜZÜ / DÜNYA ETÜT MERKEZİ									
Öğrenci					Numara		Sınıf		
ARMİN SAKA					61		7A		
Puan Türü	Puan	Genel Ortalama	Dereceler						
			Snf	Kurum	İlçe	İl	Genel		
LGS	▲ 395,388	306,550	2	28	34	120	1707		
Katılımlar:			6	58	87	852	9180		
Ders	Soru	Doğru	Yanlış	Net	Başarı %	Sınıf Ort.	Kurum Ort.	Genel Ort.	
Türkçe	20	13	6	11,00	55	▼ 11,11	▲ 10,94	▲ 7,12	
SOSYAL BİLGİLER	10	8	2	7,33	73	▼ 7,72	▼ 7,99	▲ 5,63	
Din K.ve A.B.	10	8	2	7,33	73	▲ 5,66	▼ 7,38	▲ 5,73	
İngilizce	10	9	1	8,67	87	▲ 6,61	▲ 7,20	▲ 3,62	
Matematik	20	11	6	9,00	45	▲ 6,78	▼ 11,36	▲ 6,26	
Fen	20	19	1	18,67	93	▲ 12,94	▲ 11,95	▲ 6,74	
Toplam:		90	68	18	62,00	69	▲ 50,83	▲ 56,82	▲ 35,10
Soru No	12345678901234567890								
Sözel (TÜR)	BbACacdDADDBBCAc Bbc								
Cevap Anh.	A BDACDACDADDBBCABACC								
Sözel (SOS)	DCcBdDCBAA								
Cevap Anh.	A DCDBADCBAA								
Sözel (DİN)	ACDAbBdCAD								
Cevap Anh.	A ACDAABACAD								
Sözel (İNG)	DCBCADBCAb								
Cevap Anh.	A DCBCADBCAA								
Sayısal (MAT)	DDc acDC AbdBD daCDB								
Cevap Anh.	A DDAACBDCBABABDDACDCB								
Sayısal (FEN)	DADBDBACADBDCCAAaBA								
Cevap Anh.	A DADBDBACADBDCCAAACBA								

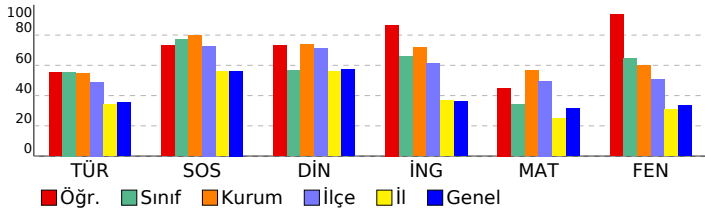

7. SINIF SÜREÇ İZLEME VE DEĞERLENDİRME - 3 (2024-2025)									
DERSLERE GÖRE ANALİZ									
Sözel (TÜR)									
Türkçe S D Y B%									
Bilgilendirici metin yazar. 1 1 0 100									
Yazdıklarını düzenler. 2 0 1 0									
Metinle ilgili soruları cevaplar. 1 1 0 100									
Okudukları ile ilgili çıkarımlarda bulunur. 1 1 0 100									
Yazdıklarında yabancı dillerden alınmış, dilimize henüz yerleşmemiş kelimelerin Türkçelerini kullanır. 1 0 1 0									
Çekim eklerinin işlevlerini ayırt eder. 1 0 1 0									
Metindeki yardımcı fikirleri belirler. 1 0 1 0									
Zarfların metnin anlamına olan katkısını açıklar. 1 1 0 100									
Metindeki anlatım biçimlerini belirler. 1 1 0 100									
Metnin içeriğine uygun başlık/başlıklar belirler. 1 1 0 100									
Metnin içeriğini yorumlar. 1 1 0 100									
Deyim ve atasözlerinin metne katkısını belirler. 1 1 0 100									
Görsellerle ilgili soruları cevaplar. 1 1 0 100									
Metin türlerini ayırt eder. 1 1 0 100									
Metindeki hikâye unsurlarını belirler. 1 1 0 100									
Basit, türemiş ve birleşik filleri ayırt eder. 1 0 1 0									
Bir işi işlem basamaklarına göre yazar. 1 1 0 100									
Kelimeleri anlamlarına uygun kullanır. 1 0 1 0									
Grafik, tablo ve çizelgeyle sunulan bilgileri yorumlar. 1 1 0 100									
Sözel (SOS)									
SOSYAL BİLGİLER S D Y B%									
Bireysel ve toplumsal ilişkilerde olumlu iletişim yollarını kullanır. 1 1 0 100									
Medyanın sosyal değişim ve etkileşimdeki rolünü tartışır. 2 1 1 50									
Osmanlı Devleti'nin siyasi gücü olarak ortaya çıkış sürecini ve bu süreci etkileyen faktörleri açıklar. 1 0 1 0									
Osmanlı Devleti'nin fetih siyasetini örnekler üzerinden analiz eder. 1 1 0 100									
Avrupa'daki gelişmelerle bağlantılı olarak Osmanlı Devleti'ni değişime zorlayan süreçleri kavrar. 1 1 0 100									
Osmanlı Devleti'nde islahat hareketleri sonucu ortaya çıkan kurumlardan hareketle toplumsal ve ekonomik değişim 1 1 0 100									
Osmanlı kültür, sanat ve estetik anlayışına örnekler verir. 1 1 0 100									
Örnek incelemeler yoluyla geçmişten günümüze, yerleşmeyi etkileyen faktörler hakkında çıkarımlarda bulunur. 1 1 0 100									
Türkiye'de nüfusunu dağılımını etkileyen faktörlerden hareketle Türkiye'nin demografik özelliklerini yorumlar. 1 1 0 100									
Sözel (DİN)									
Din K.ve A.B. S D Y B%									
Melekleri özellikleri ve görevlerine göre sınıflandırır. 2 2 0 100									
Ahiret hayatının aşamalarını açıklar. 1 1 0 100									
Dünya hayatı ile ahiret hayatı arasındaki ilişkiyi yorumlar. 1 1 0 100									
Hz. İsa'nın (a.s.) hayatını ana hatlarıyla tanıtır. 1 0 1 0									
İslam'da hac ibadetinin önemini ayet ve hadisler ışığında yorumlar. 2 1 1 50									
Kurban ibadetini İslam'ın yardımlaşma ve dayanışmaya verdiği önem açısından değerlendirir. 2 2 0 100									
Hz. İsmail'in (a.s.) hayatını ana hatlarıyla tanıtır. 1 1 0 100									
Sözel (İNG)									
İngilizce S D Y B%									
Students will be able to understand clear, standard speech on appearances and personalities. 2 2 0 100									
Students will be able to write simple pieces to compare people. 1 1 0 100									
Students will be able to talk about routines/daily activities by using frequency adverbs and giving explanations and 1 1 0 100									
Students will be able to describe past events and experiences. 2 2 0 100									
Students will be able to understand short and simple texts on sports. 1 1 0 100									
Students will be able to write pieces about routines/daily activities by using frequency adverbs. 1 1 0 100									
Students will be able to identify the names of wild animals in simple oral texts. 1 1 0 100									
Students will be able to make simple suggestions. 1 0 1 0									
Sayısal (MAT)									
Matematik S D Y B%									
Rasyonel sayılarla toplama ve çıkarma işlemlerini yapar. 2 1 1 50									
Rasyonel sayıların kare ve küplerini hesaplar. 1 1 0 100									
Tam sayılarla çarpma ve bölme işlemlerini yapar. 3 2 1 67									
Rasyonel sayılarla çarpma ve bölme işlemlerini yapar. 4 2 1 50									
Eşitliğin korunumu ilkesini anlar. 1 0 1 0									
Cebirsel ifadelerle toplama ve çıkarma işlemleri yapar. 6 3 2 50									
Rasyonel sayılarla işlem yapmayı gerektiren problemleri çözer. 1 0 0 0									
Sayı örüntülerinin kuralını harfle ifade eder, kuralı harfle ifade edilen örüntünün istenilen terimini bulur. 1 1 0 100									
Birinci dereceden bir bilinmeyenli denklemleri tanıtır ve verilen gerçek hayat durumlarına uygun birinci dereceden bir l 1 1 0 100									
Sayısal (FEN)									
Fen S D Y B%									
Uzay teknolojilerini açıklar. 1 1 0 100									
Evren kavramını açıklar. 1 1 0 100									
Enerjiyi iş kavramı ile ilişkilendirerek, kinetik ve potansiyel enerji olarak sınıflandırır. 2 2 0 100									
Mayozun canlılar için önemini açıklar. 1 1 0 100									
Mayoz ve mitoz arasındaki farkları karşılaştırır. 1 1 0 100									
Hayvan ve bitki hücrelerini, temel kısımları ve görevleri açısından karşılaştırır. 1 1 0 100									
Kütle ve ağırlık kavramlarını karşılaştırır. 2 2 0 100									
Fiziksel anlamda yapılan işin, uygulanan kuvvet ve alınan yolla ilişkili olduğunu açıklar. 3 2 1 67									
Kütleye etki eden yer çekimi kuvvetini ağırlık olarak adlandırır. 1 1 0 100									
Kinetik ve potansiyel enerji türlerinin birbirine dönüşümünden hareketle enerjinin bulunduğu sonucunu çıkarır. 2 2 0 100									
Atomun yapısını ve yapısındaki temel parçacıklarını söyler. 2 2 0 100									
Geçmişten günümüze atom kavramı ile ilgili düşüncelerin nasıl değiştiğini sorgular. 1 1 0 100									
Hava veya su direncinin etkisini azaltmaya yönelik bir araç tasarlar. 1 1 0 100									
Çeşitli molekül modelleri oluşturarak sunar. 1 1 0 100									

SONUÇ BELGESİ									
İSTANBUL / BEYLİKDÜZÜ / DÜNYA ETÜT MERKEZİ									
Öğrenci					Numara		Sınıf		
ELİF EYLÜL ÇELİK					126		7A		
Puan Türü	Puan	Genel Ortalama	Dereceler						
			Snf	Kurum	İlçe	İl	Genel		
LGS	▲ 423,643	306,550	1	19	19	67	963		
Katılımlar:			6	58	87	852	9180		
Ders	Soru	Doğru	Yanlış	Net	Başarı %	Sınıf Ort.	Kurum Ort.	Genel Ort.	
Türkçe	20	18	0	18,00	90	▲ 11,11	▲ 10,94	▲ 7,12	
SOSYAL BİLGİLER	10	10	0	10,00	100	▲ 7,72	▲ 7,99	▲ 5,63	
Din K.ve A.B.	10	9	1	8,67	87	▲ 5,66	▲ 7,38	▲ 5,73	
İngilizce	10	9	1	8,67	87	▲ 6,61	▲ 7,20	▲ 3,62	
Matematik	20	10	2	9,33	47	▲ 6,78	▼ 11,36	▲ 6,26	
Fen	20	17	2	16,33	82	▲ 12,94	▲ 11,95	▲ 6,74	
Toplam:		90	73	6	71,00	▲ 50,83	▲ 56,82	▲ 35,10	
Soru No	12345678901234567890								
Sözel (TÜR)	CCBA ACBDBDADC DCADB								
Cevap Anh.	B	CCBABCDBDADCADCADB							
Sözel (SOS)	AABCDABDCD								
Cevap Anh.	B	AABCDABDCD							
Sözel (DİN)	DACABbADCA								
Cevap Anh.	B	DACABAADCA							
Sözel (İNG)	AACBDdCBCD								
Cevap Anh.	B	AACBDACBCD							
Sayısal (MAT)	B C BABA CDca DD								
Cevap Anh.	B	BDCCADDBABABCDCAADD							
Sayısal (FEN)	dBC ACDCBDBACABDBDdAc								
Cevap Anh.	B	ABCAACDCBDBACABDBDAD							

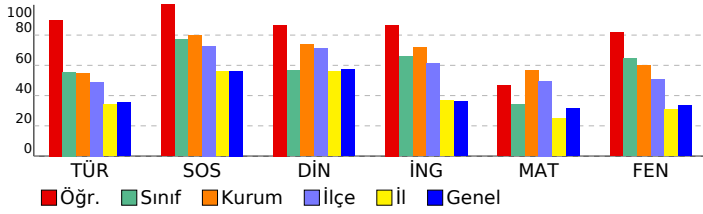

7. SINIF SÜREÇ İZLEME VE DEĞERLENDİRME - 3 (2024-2025)					
DERSLERE GÖRE ANALİZ					
Sözel (TÜR)					
Türkçe	S	D	Y	B	%
Bilgilendirici metin yazar.	1	1	0	100	
Yazdıklarını düzenler.	2	2	0	100	
Metinle ilgili soruları cevaplar.	1	1	0	100	
Okudukları ile ilgili çıkarımlarda bulunur.	1	1	0	100	
Yazdıklarında yabancı dillerden alınmış, dilimize henüz yerleşmemiş kelimelerin Türkçelerini kullanır.	1	1	0	100	
Çekim eklerinin işlevlerini ayırt eder.	1	0	0	0	
Metindeki yardımcı fikirleri belirler.	1	1	0	100	
Zarfların metnin anlamına olan katkısını açıklar.	1	1	0	100	
Metindeki anlatım biçimlerini belirler.	1	1	0	100	
Metnin içeriğine uygun başlık/başlıklar belirler.	1	1	0	100	
Metnin içeriğini yorumlar.	1	1	0	100	
Deyim ve atasözlerinin metne katkısını belirler.	1	1	0	100	
Görsellerle ilgili soruları cevaplar.	1	1	0	100	
Metin türlerini ayırt eder.	1	1	0	100	
Metindeki hikâye unsurlarını belirler.	1	1	0	100	
Basit, türemiş ve birleşik filleri ayırt eder.	1	0	0	0	
Bir işi işlem basamaklarına göre yazar.	1	1	0	100	
Kelimeleri anlamlarına uygun kullanır.	1	1	0	100	
Grafik, tablo ve çizelgeyle sunulan bilgileri yorumlar.	1	1	0	100	
Sözel (SOS)					
SOSYAL BİLGİLER	S	D	Y	B	%
Bireysel ve toplumsal ilişkilerde olumlu iletişim yollarını kullanır.	1	1	0	100	
Medyanın sosyal değişim ve etkileşimdeki rolünü tartışır.	2	2	0	100	
Osmanlı Devleti'nin siyasi gücü olarak ortaya çıkış sürecini ve bu süreci etkileyen faktörleri açıklar.	1	1	0	100	
Osmanlı Devleti'nin fetih siyasetini örnekler üzerinden analiz eder.	1	1	0	100	
Avrupa'daki gelişmelerle bağlantılı olarak Osmanlı Devleti'ni değişime zorlayan süreçleri kavrar.	1	1	0	100	
Osmanlı Devleti'nde islahat hareketleri sonucu ortaya çıkan kurumlardan hareketle toplumsal ve ekonomik değişim	1	1	0	100	
Osmanlı kültür, sanat ve estetik anlayışına örnekler verir.	1	1	0	100	
Örnek incelemeler yoluyla geçmişten günümüze, yerleşmeyi etkileyen faktörler hakkında çıkarımlarda bulunur.	1	1	0	100	
Türkiye'de nüfusunu dağılımını etkileyen faktörlerden hareketle Türkiye'nin demografik özelliklerini yorumlar.	1	1	0	100	
Sözel (DİN)					
Din K.ve A.B.	S	D	Y	B	%
Melekleri özellikleri ve görevlerine göre sınıflandırır.	2	2	0	100	
Ahret hayatının aşamalarını açıklar.	1	1	0	100	
Dünya hayatı ile ahiret hayatı arasındaki ilişkiyi yorumlar.	1	1	0	100	
Hz. İsa'nın (a.s.) hayatını ana hatlarıyla tanıtır.	1	0	1	0	
İslam'da hac ibadetinin önemini ayet ve hadisler ışığında yorumlar.	2	2	0	100	
Kurban ibadetini İslam'ın yardımlaşma ve dayanışmaya verdiği önem açısından değerlendirir.	2	2	0	100	
Hz. İsmail'in (a.s.) hayatını ana hatlarıyla tanıtır.	1	1	0	100	
Sözel (İNG)					
İngilizce	S	D	Y	B	%
Students will be able to understand clear, standard speech on appearances and personalities.	2	2	0	100	
Students will be able to write simple pieces to compare people.	1	1	0	100	
Students will be able to talk about routines/daily activities by using frequency adverbs and giving explanations and	1	1	0	100	
Students will be able to describe past events and experiences.	2	2	0	100	
Students will be able to understand short and simple texts on sports.	1	0	1	0	
Students will be able to write pieces about routines/daily activities by using frequency adverbs.	1	1	0	100	
Students will be able to identify the names of wild animals in simple oral texts.	1	1	0	100	
Students will be able to make simple suggestions.	1	1	0	100	
Sayısal (MAT)					
Matematik	S	D	Y	B	%
Rasyonel sayılarla toplama ve çıkarma işlemlerini yapar.	2	1	0	50	
Rasyonel sayıların kare ve küplerini hesaplar.	1	1	0	100	
Tam sayılarla çarpma ve bölme işlemlerini yapar.	3	1	0	33	
Rasyonel sayılarla çarpma ve bölme işlemlerini yapar.	4	3	0	75	
Eşitliğin korunumu ilkesini anlar.	1	0	1	0	
Cebirsel ifadelerle toplama ve çıkarma işlemleri yapar.	6	2	1	33	
Rasyonel sayılarla işlem yapmayı gerektiren problemleri çözer.	1	0	0	0	
Sayı örüntülerinin kuralını harfle ifade eder, kuralı harfle ifade edilen örüntünün istenilen terimini bulur.	1	1	0	100	
Birinci dereceden bir bilinmeyenli denklemleri tanıtır ve verilen gerçek hayat durumlarına uygun birinci dereceden bir l	1	1	0	100	
Sayısal (FEN)					
Fen	S	D	Y	B	%
Uzay teknolojilerini açıklar.	1	0	1	0	
Evren kavramını açıklar.	1	1	0	100	
Enerjiyi iş kavramı ile ilişkilendirerek, kinetik ve potansiyel enerji olarak sınıflandırır.	2	2	0	100	
Mayozun canlılar için önemini açıklar.	1	1	0	100	
Mayoz ve mitoz arasındaki farkları karşılaştırır.	1	1	0	100	
Hayvan ve bitki hücrelerini, temel kısımları ve görevleri açısından karşılaştırır.	1	1	0	100	
Kütle ve ağırlık kavramlarını karşılaştırır.	2	2	0	100	
Fiziksel anlamda yapılan işin, uygulanan kuvvet ve alınan yolla ilişkili olduğunu açıklar.	3	2	0	67	
Kütleyle etki eden yer çekimi kuvvetini ağırlık olarak adlandırır.	1	1	0	100	
Kinetik ve potansiyel enerji türlerinin birbirine dönüşümünden hareketle enerjinin korunduğunu sonucunu çıkarır.	2	2	0	100	
Atomun yapısını ve yapısındaki temel parçacıklarını söyler.	2	2	0	100	
Geçmişten günümüze atom kavramı ile ilgili düşüncelerin nasıl değiştiğini sorgular.	1	1	0	100	
Hava veya su direncinin etkisini azaltmaya yönelik bir araç tasarlar.	1	1	0	100	
Çeşitli molekül modelleri oluşturarak sunar.	1	0	1	0	

SONUÇ BELGESİ									
İSTANBUL / BEYLİKDÜZÜ / DÜNYA ETÜT MERKEZİ									
Öğrenci					Numara		Sınıf		
İNCİ ÇAMDALI					0		7A		
Puan Türü	Puan	Genel Ortalama	Dereceler						
			Snf	Kurum	İlçe	İl	Genel		
LGS	▲ 384,768	306,550	3	31	37	143	1984		
Katılımlar:			6	58	87	852	9180		
Ders	Soru	Doğru	Yanlış	Net	Başarı %	Sınıf Ort.	Kurum Ort.	Genel Ort.	
Türkçe	20	14	6	12,00	60	▲ 11,11	▲ 10,94	▲ 7,12	
SOSYAL BİLGİLER	10	9	1	8,67	87	▲ 7,72	▲ 7,99	▲ 5,63	
Din K.ve A.B.	10	8	2	7,33	73	▲ 5,66	▼ 7,38	▲ 5,73	
İngilizce	10	10	0	10,00	100	▲ 6,61	▲ 7,20	▲ 3,62	
Matematik	20	14	3	13,00	65	▲ 6,78	▲ 11,36	▲ 6,26	
Fen	20	11	6	9,00	45	▼ 12,94	▼ 11,95	▲ 6,74	
Toplam:		90	66	18	60,00	▲ 50,83	▲ 56,82	▲ 35,10	
Soru No	12345678901234567890								
Sözel (TÜR)	BDACbAaDADbBcCbABbC								
Cevap Anh.	A BDACDADADbBcCbABbC								
Sözel (SOS)	DCDBADcGAA								
Cevap Anh.	A DCDBADcBAA								
Sözel (DİN)	dCDAABACdD								
Cevap Anh.	A ACDAABACAD								
Sözel (İNG)	DCBCADBCAA								
Cevap Anh.	A DCBCADBCAA								
Sayısal (MAT)	aDA CBDCBABAbaD bDB								
Cevap Anh.	A DDAACBDCBABAbaDACCDB								
Sayısal (FEN)	DAbdbBAaD BDCDaA Ca								
Cevap Anh.	A DADBDBACADbDCDAACBA								

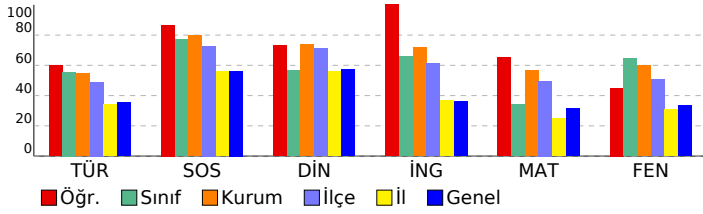

7. SINIF SÜREÇ İZLEME VE DEĞERLENDİRME - 3 (2024-2025)									
DERSLERE GÖRE ANALİZ									
Sözel (TÜR)									
Türkçe	S	D	Y	B%					
Bilgilendirici metin yazar.	1	1	0	100					
Yazdıklarını düzenler.	2	2	0	100					
Metinle ilgili soruları cevaplar.	1	1	0	100					
Okudukları ile ilgili çıkarımlarda bulunur.	1	1	0	100					
Yazdıklarında yabancı dillerden alınmış, dilimize henüz yerleşmemiş kelimelerin Türkçelerini kullanır.	1	0	1	0					
Çekim eklerinin işlevlerini ayırt eder.	1	1	0	100					
Metindeki yardımcı fikirleri belirler.	1	0	1	0					
Zarfın metnin anlamına olan katkısını açıklar.	1	1	0	100					
Metindeki anlatım biçimlerini belirler.	1	1	0	100					
Metnin içeriğine uygun başlık/başlıklar belirler.	1	1	0	100					
Metnin içeriğini yorumlar.	1	1	0	100					
Deyim ve atasözlerinin metne katkısını belirler.	1	0	1	0					
Görsellerle ilgili soruları cevaplar.	1	0	1	0					
Metin türlerini ayırt eder.	1	1	0	100					
Metindeki hikâye unsurlarını belirler.	1	0	1	0					
Basit, türemiş ve birleşik filleri ayırt eder.	1	1	0	100					
Bir işi işlem basamaklarına göre yazar.	1	1	0	100					
Kelimeleri anlamlarına uygun kullanır.	1	0	1	0					
Grafik, tablo ve çizelgeyle sunulan bilgileri yorumlar.	1	1	0	100					
Sözel (SOS)									
SOSYAL BİLGİLER	S	D	Y	B%					
Bireysel ve toplumsal ilişkilerde olumlu iletişim yollarını kullanır.	1	1	0	100					
Medyanın sosyal değişim ve etkileşimdeki rolünü tartışır.	2	2	0	100					
Osmanlı Devleti'nin siyasi gücü olarak ortaya çıkış sürecini ve bu süreci etkileyen faktörleri açıklar.	1	1	0	100					
Osmanlı Devleti'nin fetih siyasetini örnekler üzerinden analiz eder.	1	1	0	100					
Avrupa'daki gelişmelerle bağlantılı olarak Osmanlı Devleti'ni değişime zorlayan süreçleri kavrar.	1	1	0	100					
Osmanlı Devleti'nde islahat hareketleri sonucu ortaya çıkan kurumlardan hareketle toplumsal ve ekonomik değişim	1	1	0	100					
Osmanlı kültür, sanat ve estetik anlayışına örnekler verir.	1	0	1	0					
Örnek incelemeler yoluyla geçmişten günümüze, yerleşmeyi etkileyen faktörler hakkında çıkarımlarda bulunur.	1	1	0	100					
Türkiye'de nüfusunu dağılımını etkileyen faktörlerden hareketle Türkiye'nin demografik özelliklerini yorumlar.	1	1	0	100					
Sözel (DİN)									
Din K.ve A.B.	S	D	Y	B%					
Melekleri özellikleri ve görevlerine göre sınıflandırır.	2	1	1	50					
Ahret hayatının aşamalarını açıklar.	1	1	0	100					
Dünya hayatı ile ahiret hayatı arasındaki ilişkiyi yorumlar.	1	1	0	100					
Hz. İsa'nın (a.s.) hayatını ana hatlarıyla tanıtır.	1	1	0	100					
İslam'da hac ibadetinin önemini ayet ve hadisler ışığında yorumlar.	2	2	0	100					
Kurban ibadetini İslam'ın yardımlaşma ve dayanışmaya verdiği önem açısından değerlendirir.	2	1	1	50					
Hz. İsmail'in (a.s.) hayatını ana hatlarıyla tanıtır.	1	1	0	100					
Sözel (İNG)									
İngilizce	S	D	Y	B%					
Students will be able to understand clear, standard speech on appearances and personalities.	2	2	0	100					
Students will be able to write simple pieces to compare people.	1	1	0	100					
Students will be able to talk about routines/daily activities by using frequency adverbs and giving explanations and	1	1	0	100					
Students will be able to describe past events and experiences.	2	2	0	100					
Students will be able to understand short and simple texts on sports.	1	1	0	100					
Students will be able to write pieces about routines/daily activities by using frequency adverbs.	1	1	0	100					
Students will be able to identify the names of wild animals in simple oral texts.	1	1	0	100					
Students will be able to make simple suggestions.	1	1	0	100					
Sayısal (MAT)									
Matematik	S	D	Y	B%					
Rasyonel sayılarla toplama ve çıkarma işlemlerini yapar.	2	0	1	0					
Rasyonel sayıların kare ve küplerini hesaplar.	1	1	0	100					
Tam sayılarla çarpma ve bölme işlemlerini yapar.	3	2	1	67					
Rasyonel sayılarla çarpma ve bölme işlemlerini yapar.	4	3	0	75					
Eşitliğin korunumu ilkesini anlar.	1	1	0	100					
Cebirsel ifadelerle toplama ve çıkarma işlemleri yapar.	6	5	0	83					
Rasyonel sayılarla işlem yapmayı gerektiren problemleri çözer.	1	1	0	100					
Sayı örüntülerinin kuralını harfle ifade eder, kuralı harfle ifade edilen örüntünün istenilen terimini bulur.	1	1	0	100					
Birinci dereceden bir bilinmeyenli denklemleri tanıtır ve verilen gerçek hayat durumlarına uygun birinci dereceden bir l	1	1	0	100					
Sayısal (FEN)									
Fen	S	D	Y	B%					
Uzay teknolojilerini açıklar.	1	1	0	100					
Evren kavramını açıklar.	1	1	0	100					
Enerjiyi iş kavramı ile ilişkilendirerek, kinetik ve potansiyel enerji olarak sınıflandırır.	2	0	2	0					
Mayozun canlılar için önemini açıklar.	1	0	1	0					
Mayoz ve mitoz arasındaki farkları karşılaştırır.	1	0	1	0					
Hayvan ve bitki hücrelerini, temel kısımları ve görevleri açısından karşılaştırır.	1	1	0	100					
Kütle ve ağırlık kavramlarını karşılaştırır.	2	1	1	50					
Fiziksel anlamda yapılan işin, uygulanan kuvvet ve alınan yolla ilişkili olduğunu açıklar.	3	2	0	67					
Kütleyle etki eden yer çekimi kuvvetini ağırlık olarak adlandırır.	1	0	0	0					
Kinetik ve potansiyel enerji türlerinin birbirine dönüşümünden hareketle enerjinin bulunduğu sonucunu çıkarır.	2	2	0	100					
Atomun yapısını ve yapısındaki temel parçacıklarını söyler.	2	1	1	50					
Geçmişten günümüze atom kavramı ile ilgili düşüncelerin nasıl değiştiğini sorgular.	1	1	0	100					
Hava veya su direncinin etkisini azaltmaya yönelik bir araç tasarlar.	1	1	0	100					
Çeşitli molekül modelleri oluşturarak sunar.	1	0	0	0					

SONUÇ BELGESİ									
İSTANBUL / BEYLİKDÜZÜ / DÜNYA ETÜT MERKEZİ									
Öğrenci			Numara		Sınıf				
YAKUP ERTEM			0		7A				
Puan Türü	Puan	Genel Ortalama	Dereceler						
			Snf	Kurum	İlçe	İl	Genel		
LGS	▼ 265,207	306,550	6	55	76	514	5798		
Katılımlar:			6	58	87	852	9180		
Ders	Soru	Doğru	Yanlış	Net	Başarı %	Sınıf Ort.	Kurum Ort.	Genel Ort.	
Türkçe	20	9	8	6,33	32	▼11,11	▼10,94	▼ 7,12	
SOSYAL BİLGİLER	10	8	2	7,33	73	▼ 7,72	▼ 7,99	▲ 5,63	
Din K.ve A.B.	10	5	2	4,33	43	▼ 5,66	▼ 7,38	▼ 5,73	
İngilizce	10	2	4	0,67	7	▼ 6,61	▼ 7,20	▼ 3,62	
Matematik	20	2	5	0,33	2	▼ 6,78	▼ 11,36	▼ 6,26	
Fen	20	7	6	5,00	25	▼ 12,94	▼ 11,95	▼ 6,74	
Toplam:		90	33	27	24,00	27	▼ 50,83	▼ 56,82	▼ 35,10
Soru No	12345678901234567890								
Sözel (TÜR)	CbAaC bBcBaAcC DCb B								
Cevap Anh.	B	CCBACBDBDADCADCADB							
Sözel (SOS)	AABCDABDbb								
Cevap Anh.	B	AABCDABDCD							
Sözel (DİN)	bC B AbCA								
Cevap Anh.	B	DACABAADCA							
Sözel (İNG)	AC bd c a								
Cevap Anh.	B	AACBDACBCD							
Sayısal (MAT)	aC A d a b b								
Cevap Anh.	B	BDCCADDBABABCBDAADD							
Sayısal (FEN)	C dCdb DA ba dDAb								
Cevap Anh.	B	ABCAACDCDBDACABDBDAD							

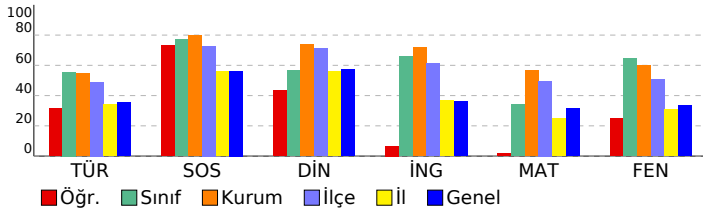

7. SINIF SÜREÇ İZLEME VE DEĞERLENDİRME - 3 (2024-2025)					
DERSLERE GÖRE ANALİZ					
Sözel (TÜR)					
Türkçe	S	D	Y	B%	
Bilgilendirici metin yazar.	1	1	0	100	
Yazdıklarını düzenler.	2	1	0	50	
Metinle ilgili soruları cevaplar.	1	0	1	0	
Okudukları ile ilgili çıkarımlarda bulunur.	1	1	0	100	
Yazdıklarında yabancı dillerden alınmış, dilimize henüz yerleşmemiş kelimelerin Türkçelerini kullanır.	1	1	0	100	
Çekim eklerinin işlevlerini ayırt eder.	1	0	0	0	
Metindeki yardımcı fikirleri belirler.	1	1	0	100	
Zarfların metnin anlamına olan katkısını açıklar.	1	0	1	0	
Metindeki anlatım biçimlerini belirler.	1	1	0	100	
Metnin içeriğine uygun başlık/başlıklar belirler.	1	0	1	0	
Metnin içeriğini yorumlar.	1	1	0	100	
Deyim ve atasözlerinin metne katkısını belirler.	1	0	1	0	
Görsellerle ilgili soruları cevaplar.	1	1	0	100	
Metin türlerini ayırt eder.	1	0	1	0	
Metindeki hikâye unsurlarını belirler.	1	0	0	0	
Basit, türemiş ve birleşik filleri ayırt eder.	1	0	1	0	
Bir işi işlem basamaklarına göre yazar.	1	0	1	0	
Kelimeleri anlamlarına uygun kullanır.	1	0	1	0	
Grafik, tablo ve çizelgeyle sunulan bilgileri yorumlar.	1	1	0	100	
Sözel (SOS)					
SOSYAL BİLGİLER	S	D	Y	B%	
Bireysel ve toplumsal ilişkilerde olumlu iletişim yollarını kullanır.	1	0	1	0	
Medyanın sosyal değişim ve etkileşimdeki rolünü tartışır.	2	1	0	50	
Osmanlı Devleti'nin siyasi gücü olarak ortaya çıkış sürecini ve bu süreci etkileyen faktörleri açıklar.	1	1	0	100	
Osmanlı Devleti'nin fetih siyasetini örnekler üzerinden analiz eder.	1	1	0	100	
Avrupa'daki gelişmelerle bağlantılı olarak Osmanlı Devleti'ni değişime zorlayan süreçleri kavrar.	1	1	0	100	
Osmanlı Devleti'nde islahat hareketleri sonucu ortaya çıkan kurumlardan hareketle toplumsal ve ekonomik değişim	1	1	0	100	
Osmanlı kültür, sanat ve estetik anlayışına örnekler verir.	1	1	0	100	
Örnek incelemeler yoluyla geçmişten günümüze, yerleşmeyi etkileyen faktörler hakkında çıkarımlarda bulunur.	1	1	0	100	
Türkiye'de nüfusun dağılımını etkileyen faktörlerden hareketle Türkiye'nin demografik özelliklerini yorumlar.	1	1	0	100	
Sözel (DİN)					
Din K.ve A.B.	S	D	Y	B%	
Melekleri özellikleri ve görevlerine göre sınıflandırır.	2	2	0	100	
Ahret hayatının aşamalarını açıklar.	1	0	1	0	
Dünya hayatı ile ahiret hayatı arasındaki ilişkiyi yorumlar.	1	1	0	100	
Hz. İsa'nın (a.s.) hayatını ana hatlarıyla tanıtır.	1	0	0	0	
İslam'da hac ibadetinin önemini ayet ve hadisler ışığında yorumlar.	2	1	0	50	
Kurban ibadetini İslam'ın yardımlaşma ve dayanışmaya verdiği önem açısından değerlendirir.	2	1	1	50	
Hz. İsmail'in (a.s.) hayatını ana hatlarıyla tanıtır.	1	0	0	0	
Sözel (İNG)					
İngilizce	S	D	Y	B%	
Students will be able to understand clear, standard speech on appearances and personalities.	2	1	1	50	
Students will be able to write simple pieces to compare people.	1	0	0	0	
Students will be able to talk about routines/daily activities by using frequency adverbs and giving explanations and	1	0	1	0	
Students will be able to describe past events and experiences.	2	0	0	0	
Students will be able to understand short and simple texts on sports.	1	0	1	0	
Students will be able to write pieces about routines/daily activities by using frequency adverbs.	1	0	1	0	
Students will be able to identify the names of wild animals in simple oral texts.	1	1	0	100	
Students will be able to make simple suggestions.	1	0	0	0	
Sayısal (MAT)					
Matematik	S	D	Y	B%	
Rasyonel sayılarla toplama ve çıkarma işlemlerini yapar.	2	0	0	0	
Rasyonel sayıların kare ve küplerini hesaplar.	1	0	0	0	
Tam sayılarla çarpma ve bölme işlemlerini yapar.	3	0	1	0	
Rasyonel sayılarla çarpma ve bölme işlemlerini yapar.	4	0	0	0	
Eşitliğin korunumu ilkesini anlar.	1	0	1	0	
Cebirsel ifadelerle toplama ve çıkarma işlemleri yapar.	6	1	2	17	
Rasyonel sayılarla işlem yapmayı gerektiren problemleri çözer.	1	0	0	0	
Sayı örüntülerinin kuralını harfle ifade eder, kuralı harfle ifade edilen örüntünün istenilen terimini bulur.	1	0	1	0	
Birinci dereceden bir bilinmeyenli denklemleri tanıtır ve verilen gerçek hayat durumlarına uygun birinci dereceden bir l	1	1	0	100	
Sayısal (FEN)					
Fen	S	D	Y	B%	
Uzay teknolojilerini açıklar.	1	0	1	0	
Evren kavramını açıklar.	1	1	0	100	
Enerjiyi iş kavramı ile ilişkilendirerek, kinetik ve potansiyel enerji olarak sınıflandırır.	2	2	0	100	
Mayozun canlılar için önemini açıklar.	1	0	1	0	
Mayoz ve mitoz arasındaki farkları karşılaştırır.	1	0	0	0	
Hayvan ve bitki hücrelerini, temel kısımları ve görevleri açısından karşılaştırır.	1	0	1	0	
Kütle ve ağırlık kavramlarını karşılaştırır.	2	0	1	0	
Fiziksel anlamda yapılan işin, uygulanan kuvvet ve alınan yolla ilişkili olduğunu açıklar.	3	2	0	67	
Kütleye etki eden yer çekimi kuvvetini ağırlık olarak adlandırır.	1	1	0	100	
Kinetik ve potansiyel enerji türlerinin birbirine dönüşümünden hareketle enerjinin bulunduğu sonucunu çıkarır.	2	0	0	0	
Atomun yapısını ve yapısındaki temel parçacıklarını söyler.	2	0	1	0	
Geçmişten günümüze atom kavramı ile ilgili düşüncelerin nasıl değiştiğini sorgular.	1	1	0	100	
Hava veya su direncinin etkisini azaltmaya yönelik bir araç tasarlar.	1	0	1	0	
Çeşitli molekül modelleri oluşturarak sunar.	1	0	0	0	

SONUÇ BELGESİ										
İSTANBUL / BEYLİKDÜZÜ / DÜNYA ETÜT MERKEZİ										
Öğrenci					Numara		Sınıf			
ZEHRA TORLAK					0		7A			
Puan Türü	Puan	Genel Ortalama	Dereceler							
			Snf	Kurum	İlçe	İl	Genel			
LGS	▲ 372,333	306,550	4	35	42	166	2370			
Katılımlar:			6	58	87	852	9180			
Ders	Soru	Doğru	Yanlış	Net	Başarı %	Sınıf Ort.	Kurum Ort.	Genel Ort.		
Türkçe	20	16	4	14,67	73	▲ 11,11	▲ 10,94	▲ 7,12		
SOSYAL BİLGİLER	10	8	2	7,33	73	▼ 7,72	▼ 7,99	▲ 5,63		
Din K.ve A.B.	10	7	3	6,00	60	▲ 5,66	▼ 7,38	▲ 5,73		
İngilizce	10	10	0	10,00	100	▲ 6,61	▲ 7,20	▲ 3,62		
Matematik	20	8	8	5,33	27	▼ 6,78	▼ 11,36	▼ 6,26		
Fen	20	15	5	13,33	67	▲ 12,94	▲ 11,95	▲ 6,74		
Toplam:		90	64	22	56,67	63	▲ 50,83	▼ 56,82	▲ 35,10	
Soru No	12345678901234567890									
Sözel (TÜR)	BDACDADADDBBCAaBba									
Cevap Anh.	A BDACDACDADDBBCABACC									
Sözel (SOS)	DCDBADCdAd									
Cevap Anh.	A DCDBADCBA									
Sözel (DİN)	ACDdbBAbAD									
Cevap Anh.	A ACDAABACAD									
Sözel (İNG)	DCBCADBCAA									
Cevap Anh.	A DCBCADBCAA									
Sayısal (MAT)	aD dBaCBAad cbaCDB									
Cevap Anh.	A DDAACBDCBABDDACDCB									
Sayısal (FEN)	DcDBDBcCADdCDCAdaBA									
Cevap Anh.	A DADBDBACADBDCAACBA									

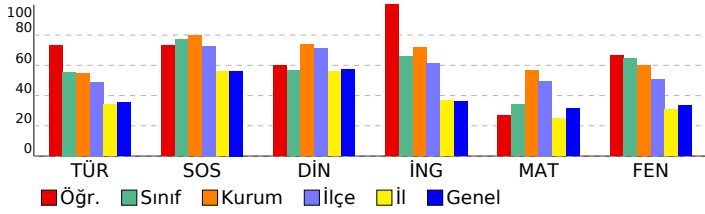

7. SINIF SÜREÇ İZLEME VE DEĞERLENDİRME - 3 (2024-2025)									
DERSLERE GÖRE ANALİZ									
Sözel (TÜR)									
Türkçe	S	D	Y	B%					
Bilgilendirici metin yazar.	1	1	0	100					
Yazdıklarını düzenler.	2	2	0	100					
Metinle ilgili soruları cevaplar.	1	1	0	100					
Okudukları ile ilgili çıkarımlarda bulunur.	1	1	0	100					
Yazdıklarında yabancı dillerden alınmış, dilimize henüz yerleşmemiş kelimelerin Türkçelerini kullanır.	1	1	0	100					
Çekim eklerinin işlevlerini ayırt eder.	1	1	0	100					
Metindeki yardımcı fikirleri belirler.	1	0	1	0					
Zarfın metnin anlamına olan katkısını açıklar.	1	1	0	100					
Metindeki anlatım biçimlerini belirler.	1	1	0	100					
Metnin içeriğine uygun başlık/başlıklar belirler.	1	1	0	100					
Metnin içeriğini yorumlar.	1	1	0	100					
Deyim ve atasözlerinin metne katkısını belirler.	1	1	0	100					
Görsellerle ilgili soruları cevaplar.	1	1	0	100					
Metin türlerini ayırt eder.	1	1	0	100					
Metindeki hikâye unsurlarını belirler.	1	1	0	100					
Basit, türemiş ve birleşik filleri ayırt eder.	1	0	1	0					
Bir işi işlem basamaklarına göre yazar.	1	1	0	100					
Kelimeleri anlamlarına uygun kullanır.	1	0	1	0					
Grafik, tablo ve çizelgeyle sunulan bilgileri yorumlar.	1	0	1	0					
Sözel (SOS)									
SOSYAL BİLGİLER	S	D	Y	B%					
Bireysel ve toplumsal ilişkilerde olumlu iletişim yollarını kullanır.	1	1	0	100					
Medyanın sosyal değişim ve etkileşimdeki rolünü tartışır.	2	2	0	100					
Osmanlı Devleti'nin siyasi gücü olarak ortaya çıkış sürecini ve bu süreci etkileyen faktörleri açıklar.	1	1	0	100					
Osmanlı Devleti'nin fetih siyasetini örnekler üzerinden analiz eder.	1	1	0	100					
Avrupa'daki gelişmelerle bağlantılı olarak Osmanlı Devleti'ni değişime zorlayan süreçleri kavrar.	1	1	0	100					
Osmanlı Devleti'nde islahat hareketleri sonucu ortaya çıkan kurumlardan hareketle toplumsal ve ekonomik değişim	1	1	0	100					
Osmanlı kültür, sanat ve estetik anlayışına örnekler verir.	1	0	1	0					
Örnek incelemeler yoluyla geçmişten günümüze, yerleşmeyi etkileyen faktörler hakkında çıkarımlarda bulunur.	1	1	0	100					
Türkiye'de nüfusunu dağılımını etkileyen faktörlerden hareketle Türkiye'nin demografik özelliklerini yorumlar.	1	0	1	0					
Sözel (DİN)									
Din K.ve A.B.	S	D	Y	B%					
Melekleri özellikleri ve görevlerine göre sınıflandırır.	2	2	0	100					
Ahret hayatının aşamalarını açıklar.	1	1	0	100					
Dünya hayatı ile ahiret hayatı arasındaki ilişkiyi yorumlar.	1	0	1	0					
Hz. İsa'nın (a.s.) hayatını ana hatlarıyla tanıtır.	1	0	1	0					
İslam'da hac ibadetinin önemini ayet ve hadisler ışığında yorumlar.	2	2	0	100					
Kurban ibadetini İslam'ın yardımlaşma ve dayanışmaya verdiği önem açısından değerlendirir.	2	1	1	50					
Hz. İsmail'in (a.s.) hayatını ana hatlarıyla tanıtır.	1	1	0	100					
Sözel (İNG)									
İngilizce	S	D	Y	B%					
Students will be able to understand clear, standard speech on appearances and personalities.	2	2	0	100					
Students will be able to write simple pieces to compare people.	1	1	0	100					
Students will be able to talk about routines/daily activities by using frequency adverbs and giving explanations and	1	1	0	100					
Students will be able to describe past events and experiences.	2	2	0	100					
Students will be able to understand short and simple texts on sports.	1	1	0	100					
Students will be able to write pieces about routines/daily activities by using frequency adverbs.	1	1	0	100					
Students will be able to identify the names of wild animals in simple oral texts.	1	1	0	100					
Students will be able to make simple suggestions.	1	1	0	100					
Sayısal (MAT)									
Matematik	S	D	Y	B%					
Rasyonel sayılarla toplama ve çıkarma işlemlerini yapar.	2	0	2	0					
Rasyonel sayıların kare ve küplerini hesaplar.	1	1	0	100					
Tam sayılarla çarpma ve bölme işlemlerini yapar.	3	0	1	0					
Rasyonel sayılarla çarpma ve bölme işlemlerini yapar.	4	2	1	50					
Eşitliğin korunumu ilkesini anlar.	1	0	1	0					
Cebirsel ifadelerle toplama ve çıkarma işlemlerini yapar.	6	3	3	50					
Rasyonel sayılarla işlem yapmayı gerektiren problemleri çözer.	1	1	0	100					
Sayı örüntülerinin kuralını harfle ifade eder, kuralı harfle ifade edilen örüntünün istenilen terimini bulur.	1	0	0	0					
Birinci dereceden bir bilinmeyenli denklemleri tanıtır ve verilen gerçek hayat durumlarına uygun birinci dereceden bir l	1	1	0	100					
Sayısal (FEN)									
Fen	S	D	Y	B%					
Uzay teknolojilerini açıklar.	1	1	0	100					
Evren kavramını açıklar.	1	0	1	0					
Enerjiyi iş kavramı ile ilişkilendirerek, kinetik ve potansiyel enerji olarak sınıflandırır.	2	2	0	100					
Mayozun canlılar için önemini açıklar.	1	1	0	100					
Mayoz ve mitoz arasındaki farkları karşılaştırır.	1	1	0	100					
Hayvan ve bitki hücrelerini, temel kısımları ve görevleri açısından karşılaştırır.	1	1	0	100					
Kütle ve ağırlık kavramlarını karşılaştırır.	2	1	1	50					
Fiziksel anlamda yapılan işin, uygulanan kuvvet ve alınan yolla ilişkili olduğunu açıklar.	3	1	2	33					
Kütleyle etki eden yer çekimi kuvvetini ağırlık olarak adlandırır.	1	1	0	100					
Kinetik ve potansiyel enerji türlerinin birbirine dönüşümünden hareketle enerjinin bulunduğu sonucunu çıkarır.	2	1	1	50					
Atomun yapısını ve yapısındaki temel parçacıklarını söyler.	2	2	0	100					
Geçmişten günümüze atom kavramı ile ilgili düşüncelerin nasıl değiştiğini sorgular.	1	1	0	100					
Hava veya su direncinin etkisini azaltmaya yönelik bir araç tasarlar.	1	1	0	100					
Çeşitli molekül modelleri oluşturarak sunar.	1	1	0	100					

SONUÇ BELGESİ									
İSTANBUL / BEYLİKDÜZÜ / DÜNYA ETÜT MERKEZİ									
Öğrenci			Numara		Sınıf				
ZEHRA TAŞCI			0		7B				
Puan Türü	Puan	Genel Ortalama	Dereceler						
			Snf	Kurum	İlçe	İl	Genel		
LGS	▼ 285,181	306,550	1	53	70	425	5068		
Katılımlar:			1	58	87	852	9180		
Ders	Soru	Doğru	Yanlış	Net	Başarı %	Sınıf Ort.	Kurum Ort.	Genel Ort.	
Türkçe	20	11	9	8,00	40	◆ 8,00	▼ 10,94	▲ 7,12	
SOSYAL BİLGİLER	10	5	5	3,33	33	◆ 3,33	▼ 7,99	▼ 5,63	
Din K.ve A.B.	10	4	6	2,00	20	◆ 2,00	▼ 7,38	▼ 5,73	
İngilizce	10	6	4	4,67	47	◆ 4,67	▼ 7,20	▲ 3,62	
Matematik	20	10	8	7,33	37	◆ 7,33	▼ 11,36	▲ 6,26	
Fen	20	6	14	1,33	7	◆ 1,33	▼ 11,95	▼ 6,74	
Toplam:		90	42	46	26,67	30	◆ 26,67	▼ 56,82	▼ 35,10
Soru No	12345678901234567890								
Sözel (TÜR)	cACaAaaADcDBbAcBCC								
Cevap Anh.	A BDACDACDADDBBCABACC								
Sözel (SOS)	cCDadBCBad								
Cevap Anh.	A DCDBADCBA								
Sözel (DİN)	ACadAadacD								
Cevap Anh.	A ACDAABACAD								
Sözel (İNG)	bCcCdDdCAA								
Cevap Anh.	A DCBCADBCAA								
Sayısal (MAT)	bDdAdBaCBAB DDdaCad								
Cevap Anh.	A DDAACBDCBABAADDACDDB								
Sayısal (FEN)	cADBbadbbaBaCDdDbdbd								
Cevap Anh.	A DADBDBACADBDCAACBA								

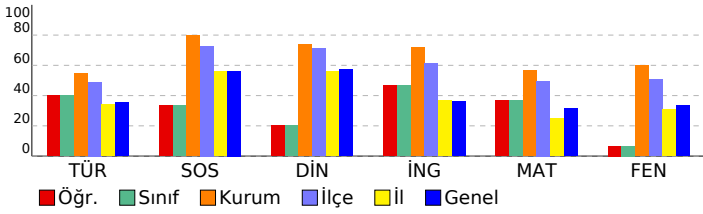

7. SINIF SÜREÇ İZLEME VE DEĞERLENDİRME - 3 (2024-2025)					
DERSLERE GÖRE ANALİZ					
Sözel (TÜR)					
Türkçe	S	D	Y	B%	
Bilgilendirici metin yazar.	1	0	1	0	0
Yazdıklarını düzenler.	2	0	2	0	0
Metinle ilgili soruları cevaplar.	1	1	0	100	0
Okudukları ile ilgili çıkarımlarda bulunur.	1	1	0	100	0
Yazdıklarında yabancı dillerden alınmış, dilimize henüz yerleşmemiş kelimelerin Türkçelerini kullanır.	1	0	1	0	0
Çekim eklerinin işlevlerini ayırt eder.	1	1	0	100	0
Metindeki yardımcı fikirleri belirler.	1	1	0	100	0
Zarfın metnin anlamına olan katkısını açıklar.	1	1	0	100	0
Metindeki anlatım biçimlerini belirler.	1	1	0	100	0
Metnin içeriğine uygun başlık/başlıklar belirler.	1	1	0	100	0
Metnin içeriğini yorumlar.	1	1	0	100	0
Deyim ve atasözlerinin metne katkısını belirler.	1	1	0	100	0
Görsellerle ilgili soruları cevaplar.	1	1	0	100	0
Metin türlerini ayırt eder.	1	1	0	100	0
Metindeki hikâye unsurlarını belirler.	1	1	0	100	0
Basit, türemiş ve birleşik filleri ayırt eder.	1	1	0	100	0
Bir işi işlem basamaklarına göre yazar.	1	1	0	100	0
Kelimeleri anlamlarına uygun kullanır.	1	1	0	100	0
Grafik, tablo ve çizelgeyle sunulan bilgileri yorumlar.	1	1	0	100	0
Sözel (SOS)					
SOSYAL BİLGİLER	S	D	Y	B%	
Bireysel ve toplumsal ilişkilerde olumlu iletişim yollarını kullanır.	1	0	1	0	0
Medyanın sosyal değişim ve etkileşimdeki rolünü tartışır.	2	1	1	50	0
Osmanlı Devleti'nin siyasi gücü olarak ortaya çıkış sürecini ve bu süreci etkileyen faktörleri açıklar.	1	1	0	100	0
Osmanlı Devleti'nin fetih siyasetini örnekler üzerinden analiz eder.	1	0	1	0	0
Avrupa'daki gelişmelerle bağlantılı olarak Osmanlı Devleti'ni değişime zorlayan süreçleri kavrar.	1	0	1	0	0
Osmanlı Devleti'nde islahat hareketleri sonucu ortaya çıkan kurumlardan hareketle toplumsal ve ekonomik değişim	1	1	0	100	0
Osmanlı kültür, sanat ve estetik anlayışına örnekler verir.	1	1	0	100	0
Örnek incelemeler yoluyla geçmişten günümüze, yerleşmeyi etkileyen faktörler hakkında çıkarımlarda bulunur.	1	1	0	100	0
Türkiye'de nüfusunu dağılımını etkileyen faktörlerden hareketle Türkiye'nin demografik özelliklerini yorumlar.	1	0	1	0	0
Sözel (DİN)					
Din K.ve A.B.	S	D	Y	B%	
Melekleri özellikleri ve görevlerine göre sınıflandırır.	2	2	0	100	0
Ahret hayatının aşamalarını açıklar.	1	0	1	0	0
Dünya hayatı ile ahiret hayatı arasındaki ilişkiyi yorumlar.	1	0	1	0	0
Hz. İsa'nın (a.s.) hayatını ana hatlarıyla tanıtır.	1	0	1	0	100
İslam'da hac ibadetinin önemini ayet ve hadisler ışığında yorumlar.	2	0	2	0	0
Kurban ibadetini İslam'ın yardımlaşma ve dayanışmaya verdiği önem açısından değerlendirir.	2	0	2	0	0
Hz. İsmail'in (a.s.) hayatını ana hatlarıyla tanıtır.	1	1	0	100	0
Sözel (İNG)					
İngilizce	S	D	Y	B%	
Students will be able to understand clear, standard speech on appearances and personalities.	2	1	1	50	0
Students will be able to write simple pieces to compare people.	1	1	0	100	0
Students will be able to talk about routines/daily activities by using frequency adverbs and giving explanations and	1	0	1	0	0
Students will be able to describe past events and experiences.	2	1	1	50	0
Students will be able to understand short and simple texts on sports.	1	0	1	0	0
Students will be able to write pieces about routines/daily activities by using frequency adverbs.	1	1	0	100	0
Students will be able to identify the names of wild animals in simple oral texts.	1	1	0	100	0
Students will be able to make simple suggestions.	1	1	0	100	0
Sayısal (MAT)					
Matematik	S	D	Y	B%	
Rasyonel sayılarla toplama ve çıkarma işlemlerini yapar.	2	0	2	0	0
Rasyonel sayıların kare ve küplerini hesaplar.	1	1	0	100	0
Tam sayılarla çarpma ve bölme işlemlerini yapar.	3	2	1	67	0
Rasyonel sayılarla çarpma ve bölme işlemlerini yapar.	4	2	1	50	0
Eşitliğin korunumu ilkesini anlar.	1	0	1	0	0
Cebirsel ifadelerle toplama ve çıkarma işlemleri yapar.	6	3	3	50	0
Rasyonel sayılarla işlem yapmayı gerektiren problemleri çözer.	1	1	0	100	0
Sayı örüntülerinin kuralını harfle ifade eder, kuralı harfle ifade edilen örüntünün istenilen terimini bulur.	1	0	0	0	0
Birinci dereceden bir bilinmeyenli denklemleri tanıtır ve verilen gerçek hayat durumlarına uygun birinci dereceden bir l	1	1	0	100	0
Sayısal (FEN)					
Fen	S	D	Y	B%	
Uzay teknolojilerini açıklar.	1	0	1	0	0
Evren kavramını açıklar.	1	1	0	100	0
Enerjiyi iş kavramı ile ilişkilendirerek, kinetik ve potansiyel enerji olarak sınıflandırır.	2	1	1	50	0
Mayozun canlılar için önemini açıklar.	1	1	0	100	0
Mayoz ve mitoz arasındaki farkları karşılaştırır.	1	0	1	0	0
Hayvan ve bitki hücrelerini, temel kısımları ve görevleri açısından karşılaştırır.	1	0	1	0	0
Kütle ve ağırlık kavramlarını karşılaştırır.	2	0	2	0	0
Fiziksel anlamda yapılan işin, uygulanan kuvvet ve alınan yolla ilişkili olduğunu açıklar.	3	0	3	0	0
Kütleye etki eden yer çekimi kuvvetini ağırlık olarak adlandırır.	1	0	1	0	0
Kinetik ve potansiyel enerji türlerinin birbirine dönüşümünden hareketle enerjinin bulunduğu sonucunu çıkarır.	2	1	1	50	0
Atomun yapısını ve yapısındaki temel parçacıklarını söyler.	2	1	1	50	0
Geçmişten günümüze atom kavramı ile ilgili düşüncelerin nasıl değiştiğini sorgular.	1	1	0	100	0
Hava veya su direncinin etkisini azaltmaya yönelik bir araç tasarlar.	1	0	1	0	0
Çeşitli molekül modelleri oluşturarak sunar.	1	0	1	0	0

SONUÇ BELGESİ									
İSTANBUL / BEYLİKDÜZÜ / DÜNYA ETÜT MERKEZİ									
Öğrenci					Numara		Sınıf		
FATOŞ ALKAN					147		7C		
Puan Türü	Puan	Genel Ortalama	Dereceler						
			Snf	Kurum	İlçe	İl	Genel		
LGS	▲ 451,984	306,550	1	8	8	21	357		
Katılımlar:			1	58	87	852	9180		
Ders	Soru	Doğru	Yanlış	Net	Başarı %	Sınıf Ort.	Kurum Ort.	Genel Ort.	
Türkçe	20	15	5	13,33	67	◆ 13,33	▲ 10,94	▲ 7,12	
SOSYAL BİLGİLER	10	10	0	10,00	100	◆ 10,00	▲ 7,99	▲ 5,63	
Din K.ve A.B.	10	10	0	10,00	100	◆ 10,00	▲ 7,38	▲ 5,73	
İngilizce	10	8	2	7,33	73	◆ 7,33	▲ 7,20	▲ 3,62	
Matematik	20	19	1	18,67	93	◆ 18,67	▲ 11,36	▲ 6,26	
Fen	20	18	2	17,33	87	◆ 17,33	▲ 11,95	▲ 6,74	
Toplam:		90	80	10	76,67	◆ 76,67	▲ 56,82	▲ 35,10	
Soru No	12345678901234567890								
Sözel (TÜR)	CbBABACcbBDADCAaCAbB								
Cevap Anh.	B	CCBABACBDBDADCADCADB							
Sözel (SOS)	AABCDABDCD								
Cevap Anh.	B	AABCDABDCD							
Sözel (DİN)	DACABAADCA								
Cevap Anh.	B	DACABAADCA							
Sözel (İNG)	dbCBDACBCD								
Cevap Anh.	B	AACBDACBCD							
Sayısal (MAT)	BDCCADDBABABCDcCAADD								
Cevap Anh.	B	BDCCADDBABABCDCAADD							
Sayısal (FEN)	ABaAgCDcDBDACABDBDAD								
Cevap Anh.	B	ABCAACDCDBDACABDBDAD							

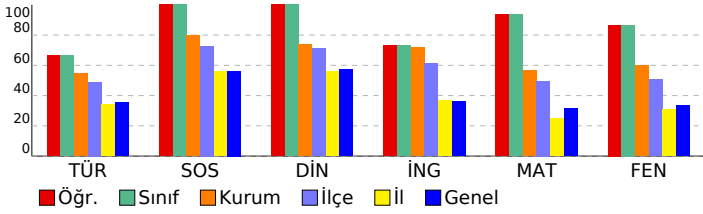

7. SINIF SÜREÇ İZLEME VE DEĞERLENDİRME - 3 (2024-2025)					
DERSLERE GÖRE ANALİZ					
Sözel (TÜR)					
Türkçe	S	D	Y	B%	
Bilgilendirici metin yazar.	1	1	0	100	
Yazdıklarını düzenler.	2	1	1	50	
Metinle ilgili soruları cevaplar.	1	1	0	100	
Okudukları ile ilgili çıkarımlarda bulunur.	1	1	0	100	
Yazdıklarında yabancı dillerden alınmış, dilimize henüz yerleşmemiş kelimelerin Türkçelerini kullanır.	1	0	1	0	
Çekim eklerinin işlevlerini ayırt eder.	1	1	0	100	
Metindeki yardımcı fikirleri belirler.	1	1	0	100	
Zarfların metnin anlamına olan katkısını açıklar.	1	1	0	100	
Metindeki anlatım biçimlerini belirler.	1	1	0	100	
Metnin içeriğine uygun başlık/başlıklar belirler.	1	1	0	100	
Metnin içeriğini yorumlar.	1	1	0	100	
Deyim ve atasözlerinin metne katkısını belirler.	1	0	1	0	
Görsellerle ilgili soruları cevaplar.	1	0	1	0	
Metin türlerini ayırt eder.	1	1	0	100	
Metindeki hikâye unsurlarını belirler.	1	1	0	100	
Basit, türemiş ve birleşik filleri ayırt eder.	1	1	0	100	
Bir işi işlem basamaklarına göre yazar.	1	1	0	100	
Kelimeleri anlamlarına uygun kullanır.	1	0	1	0	
Grafik, tablo ve çizelgeyle sunulan bilgileri yorumlar.	1	1	0	100	
Sözel (SOS)					
SOSYAL BİLGİLER	S	D	Y	B%	
Bireysel ve toplumsal ilişkilerde olumlu iletişim yollarını kullanır.	1	1	0	100	
Medyanın sosyal değişim ve etkileşimdeki rolünü tartışır.	2	2	0	100	
Osmanlı Devleti'nin siyasi gücü olarak ortaya çıkış sürecini ve bu süreci etkileyen faktörleri açıklar.	1	1	0	100	
Osmanlı Devleti'nin fetih siyasetini örnekler üzerinden analiz eder.	1	1	0	100	
Avrupa'daki gelişmelerle bağlantılı olarak Osmanlı Devleti'ni değişime zorlayan süreçleri kavrar.	1	1	0	100	
Osmanlı Devleti'nde islahat hareketleri sonucu ortaya çıkan kurumlardan hareketle toplumsal ve ekonomik değişim	1	1	0	100	
Osmanlı kültür, sanat ve estetik anlayışına örnekler verir.	1	1	0	100	
Örnek incelemeler yoluyla geçmişten günümüze, yerleşmeyi etkileyen faktörler hakkında çıkarımlarda bulunur.	1	1	0	100	
Türkiye'de nüfusunu dağılımını etkileyen faktörlerden hareketle Türkiye'nin demografik özelliklerini yorumlar.	1	1	0	100	
Sözel (DİN)					
Din K.ve A.B.	S	D	Y	B%	
Melekleri özellikleri ve görevlerine göre sınıflandırır.	2	2	0	100	
Ahret hayatının aşamalarını açıklar.	1	1	0	100	
Dünya hayatı ile ahiret hayatı arasındaki ilişkiyi yorumlar.	1	1	0	100	
Hz. İsa'nın (a.s.) hayatını ana hatlarıyla tanıtır.	1	1	0	100	
İslam'da hac ibadetinin önemini ayet ve hadisler ışığında yorumlar.	2	2	0	100	
Kurban ibadetini İslam'ın yardımlaşma ve dayanışmaya verdiği önem açısından değerlendirir.	2	2	0	100	
Hz. İsmail'in (a.s.) hayatını ana hatlarıyla tanıtır.	1	1	0	100	
Sözel (İNG)					
İngilizce	S	D	Y	B%	
Students will be able to understand clear, standard speech on appearances and personalities.	2	2	0	100	
Students will be able to write simple pieces to compare people.	1	1	0	100	
Students will be able to talk about routines/daily activities by using frequency adverbs and giving explanations and	1	1	0	100	
Students will be able to describe past events and experiences.	2	2	0	100	
Students will be able to understand short and simple texts on sports.	1	1	0	100	
Students will be able to write pieces about routines/daily activities by using frequency adverbs.	1	1	0	100	
Students will be able to identify the names of wild animals in simple oral texts.	1	0	1	0	
Students will be able to make simple suggestions.	1	0	1	0	
Sayısal (MAT)					
Matematik	S	D	Y	B%	
Rasyonel sayılarla toplama ve çıkarma işlemlerini yapar.	2	2	0	100	
Rasyonel sayıların kare ve küplerini hesaplar.	1	1	0	100	
Tam sayılarla çarpma ve bölme işlemlerini yapar.	3	3	0	100	
Rasyonel sayılarla çarpma ve bölme işlemlerini yapar.	4	4	0	100	
Eşitliğin korunumu ilkesini anlar.	1	1	0	100	
Cebirsel ifadelerle toplama ve çıkarma işlemleri yapar.	6	5	1	83	
Rasyonel sayılarla işlem yapmayı gerektiren problemleri çözer.	1	1	0	100	
Sayı örüntülerinin kuralını harfle ifade eder, kuralı harfle ifade edilen örüntünün istenilen terimini bulur.	1	1	0	100	
Birinci dereceden bir bilinmeyenli denklemleri tanıtır ve verilen gerçek hayat durumlarına uygun birinci dereceden bir l	1	1	0	100	
Sayısal (FEN)					
Fen	S	D	Y	B%	
Uzay teknolojilerini açıklar.	1	1	0	100	
Evren kavramını açıklar.	1	1	0	100	
Enerjiyi iş kavramı ile ilişkilendirerek, kinetik ve potansiyel enerji olarak sınıflandırır.	2	2	0	100	
Mayozun canlılar için önemini açıklar.	1	1	0	100	
Mayoz ve mitoz arasındaki farkları karşılaştırır.	1	1	0	100	
Hayvan ve bitki hücrelerini, temel kısımları ve görevleri açısından karşılaştırır.	1	1	0	100	
Kütle ve ağırlık kavramlarını karşılaştırır.	2	2	0	100	
Fiziksel anlamda yapılan işin, uygulanan kuvvet ve alınan yolla ilişkili olduğunu açıklar.	3	2	1	67	
Kütleyle etki eden yer çekimi kuvvetini ağırlık olarak adlandırır.	1	1	0	100	
Kinetik ve potansiyel enerji türlerinin birbirine dönüşümünden hareketle enerjinin bulunduğu sonucunu çıkarır.	2	2	0	100	
Atomun yapısını ve yapısındaki temel parçacıklarını söyler.	2	2	0	100	
Geçmişten günümüze atom kavramı ile ilgili düşüncelerin nasıl değiştiğini sorgular.	1	1	0	100	
Hava veya su direncinin etkisini azaltmaya yönelik bir araç tasarlar.	1	0	1	0	
Çeşitli molekül modelleri oluşturarak sunar.	1	1	0	100	

SONUÇ BELGESİ									
İSTANBUL / BEYLİKDÜZÜ / DÜNYA ETÜT MERKEZİ									
Öğrenci					Numara		Sınıf		
CEYLİN DEDELER					0		7E		
Puan Türü	Puan	Genel Ortalama	Dereceler						
			Snf	Kurum	İlçe	İl	Genel		
LGS	▲ 307,947	306,550	1	50	66	348	4304		
Katılımlar:			1	58	87	852	9180		
Ders	Soru	Doğru	Yanlış	Net	Başarı %	Sınıf Ort.	Kurum Ort.	Genel Ort.	
Türkçe	20	10	7	7,67	38	7,67	10,94	7,12	
SOSYAL BİLGİLER	10	6	2	5,33	53	5,33	7,99	5,63	
Din K.ve A.B.	10	4	2	3,33	33	3,33	7,38	5,73	
İngilizce	10	2	1	1,67	17	1,67	7,20	3,62	
Matematik	20	7	1	6,67	33	6,67	11,36	6,26	
Fen	20	10	6	8,00	40	8,00	11,95	6,74	
Toplam:		90	39	19	32,67	36	56,82	35,10	
Soru No	12345678901234567890								
Sözel (TÜR)	BcACDbc A cDdbd ABbc								
Cevap Anh.	A BDACDACDADDBBCABACC								
Sözel (SOS)	DCDBAc dA								
Cevap Anh.	A DCDBADCBA								
Sözel (DİN)	dCD bB A								
Cevap Anh.	A ACDAABACAD								
Sözel (İNG)	b A C								
Cevap Anh.	A DCBCADBCAA								
Sayısal (MAT)	DD C C ABAa								
Cevap Anh.	A DDAACBDCBABDDACDCB								
Sayısal (FEN)	cADd BaGa dCDCA aa								
Cevap Anh.	A DADBDBACADBDCAACBA								

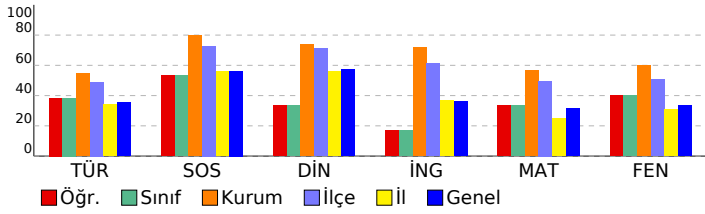

7. SINIF SÜREÇ İZLEME VE DEĞERLENDİRME - 3 (2024-2025)									
DERSLERE GÖRE ANALİZ									
Sözel (TÜR)									
Türkçe	S	D	Y	B%					
Bilgilendirici metin yazar.	1	1	0	100					
Yazdıklarını düzenler.	2	1	1	50					
Metinle ilgili soruları cevaplar.	1	1	0	100					
Okudukları ile ilgili çıkarımlarda bulunur.	1	1	0	100					
Yazdıklarında yabancı dillerden alınmış, dilimize henüz yerleşmemiş kelimelerin Türkçelerini kullanır.	1	1	0	100					
Çekim eklerinin işlevlerini ayırt eder.	1	0	1	0					
Metindeki yardımcı fikirleri belirler.	1	1	0	100					
Zarfların metnin anlamına olan katkısını açıklar.	1	0	0	0					
Metindeki anlatım biçimlerini belirler.	1	1	0	100					
Metnin içeriğine uygun başlık/başlıklar belirler.	1	0	0	0					
Metnin içeriğini yorumlar.	1	0	1	0					
Deyim ve atasözlerinin metne katkısını belirler.	1	1	0	100					
Görsellerle ilgili soruları cevaplar.	1	0	1	0					
Metin türlerini ayırt eder.	1	0	1	0					
Metindeki hikâye unsurlarını belirler.	1	0	1	0					
Basit, türemiş ve birleşik filleri ayırt eder.	1	0	0	0					
Bir işi işlem basamaklarına göre yazar.	1	1	0	100					
Kelimeleri anlamlarına uygun kullanır.	1	0	1	0					
Grafik, tablo ve çizelgeyle sunulan bilgileri yorumlar.	1	1	0	100					
Sözel (SOS)									
SOSYAL BİLGİLER	S	D	Y	B%					
Bireysel ve toplumsal ilişkilerde olumlu iletişim yollarını kullanır.	1	1	0	100					
Medyanın sosyal değişim ve etkileşimdeki rolünü tartışır.	2	2	0	100					
Osmanlı Devleti'nin siyasi gücü olarak ortaya çıkış sürecini ve bu süreci etkileyen faktörleri açıklar.	1	1	0	100					
Osmanlı Devleti'nin fetih siyasetini örnekler üzerinden analiz eder.	1	1	0	100					
Avrupa'daki gelişmelerle bağlantılı olarak Osmanlı Devleti'ni değişime zorlayan süreçleri kavrar.	1	0	1	0					
Osmanlı Devleti'nde islahat hareketleri sonucu ortaya çıkan kurumlardan hareketle toplumsal ve ekonomik değişim	1	0	0	0					
Osmanlı kültür, sanat ve estetik anlayışına örnekler verir.	1	0	1	0					
Örnek incelemeler yoluyla geçmişten günümüze, yerleşmeyi etkileyen faktörler hakkında çıkarımlarda bulunur.	1	1	0	100					
Türkiye'de nüfusunu dağılımını etkileyen faktörlerden hareketle Türkiye'nin demografik özelliklerini yorumlar.	1	0	0	0					
Sözel (DİN)									
Din K.ve A.B.	S	D	Y	B%					
Melekleri özellikleri ve görevlerine göre sınıflandırır.	2	1	1	50					
Ahret hayatının aşamalarını açıklar.	1	1	0	100					
Dünya hayatı ile ahiret hayatı arasındaki ilişkiyi yorumlar.	1	0	0	0					
Hz. İsa'nın (a.s.) hayatını ana hatlarıyla tanıtır.	1	0	1	0					
İslam'da hac ibadetinin önemini ayet ve hadisler ışığında yorumlar.	2	1	0	50					
Kurban ibadetini İslam'ın yardımlaşma ve dayanışmaya verdiği önem açısından değerlendirir.	2	1	0	50					
Hz. İsmail'in (a.s.) hayatını ana hatlarıyla tanıtır.	1	0	0	0					
Sözel (İNG)									
İngilizce	S	D	Y	B%					
Students will be able to understand clear, standard speech on appearances and personalities.	2	1	1	50					
Students will be able to write simple pieces to compare people.	1	0	0	0					
Students will be able to talk about routines/daily activities by using frequency adverbs and giving explanations and	1	0	0	0					
Students will be able to describe past events and experiences.	2	0	0	0					
Students will be able to understand short and simple texts on sports.	1	1	0	100					
Students will be able to write pieces about routines/daily activities by using frequency adverbs.	1	0	0	0					
Students will be able to identify the names of wild animals in simple oral texts.	1	0	0	0					
Students will be able to make simple suggestions.	1	0	0	0					
Sayısal (MAT)									
Matematik	S	D	Y	B%					
Rasyonel sayılarla toplama ve çıkarma işlemlerini yapar.	2	1	0	50					
Rasyonel sayıların kare ve küplerini hesaplar.	1	1	0	100					
Tam sayılarla çarpma ve bölme işlemlerini yapar.	3	1	0	33					
Rasyonel sayılarla çarpma ve bölme işlemlerini yapar.	4	2	0	50					
Eşitliğin korunumu ilkesini anlar.	1	1	0	100					
Cebirsel ifadelerle toplama ve çıkarma işlemlerini yapar.	6	1	0	17					
Rasyonel sayılarla işlem yapmayı gerektiren problemleri çözer.	1	0	0	0					
Sayı örüntülerinin kuralını harfle ifade eder, kuralı harfle ifade edilen örüntünün istenilen terimini bulur.	1	0	1	0					
Birinci dereceden bir bilinmeyenli denklemleri tanıtır ve verilen gerçek hayat durumlarına uygun birinci dereceden bir l	1	0	0	0					
Sayısal (FEN)									
Fen	S	D	Y	B%					
Uzay teknolojilerini açıklar.	1	0	1	0					
Evren kavramını açıklar.	1	1	0	100					
Enerjiyi iş kavramı ile ilişkilendirerek, kinetik ve potansiyel enerji olarak sınıflandırır.	2	2	0	100					
Mayozun canlılar için önemini açıklar.	1	0	1	0					
Mayoz ve mitoz arasındaki farkları karşılaştırır.	1	0	0	0					
Hayvan ve bitki hücrelerini, temel kısımları ve görevleri açısından karşılaştırır.	1	1	0	100					
Kütle ve ağırlık kavramlarını karşılaştırır.	2	1	1	50					
Fiziksel anlamda yapılan işin, uygulanan kuvvet ve alınan yolla ilişkili olduğunu açıklar.	3	1	1	33					
Kütleye etki eden yer çekimi kuvvetini ağırlık olarak adlandırır.	1	0	0	0					
Kinetik ve potansiyel enerji türlerinin birbirine dönüşümünden hareketle enerjinin bulunduğu sonucunu çıkarır.	2	1	1	50					
Atomun yapısını ve yapısındaki temel parçacıklarını söyler.	2	1	1	50					
Geçmişten günümüze atom kavramı ile ilgili düşüncelerin nasıl değiştiğini sorgular.	1	1	0	100					
Hava veya su direncinin etkisini azaltmaya yönelik bir araç tasarlar.	1	1	0	100					
Çeşitli molekül modelleri oluşturarak sunar.	1	0	0	0					