

SONUÇ BELGESİ								IQ 11474812015 AYT ÖSYM Böyle Zordu								
İSTANBUL / BEYLİKDÜZÜ / DÜNYA ETÜT MERKEZİ								DERSLERE GÖRE ANALİZ								
Öğrenci				Numara		Sınıf										
RÜYA ŞEN				0		12-A										
Puan Türü	Puan	Genel Ortalama	Dereceler					Genel								
			Snf	Kurum	İlçe	İl	Genel									
SÖZ	▲ 252,223	213,060	1	10	10	35	212									
SAY	▲ 402,965	258,180	1	12	12	15	147									
EA	▲ 340,350	241,530	1	7	7	13	63									
Katılımlar:			1	52	52	230	1272									
T.C.No ile eşleşen TYT bilgileriniz kullanılmıştır.																
Ders	Soru	Doğru	Yanlış	Net	Başarı %	Sınıf Ort.	Kurum Ort.	Genel Ort.								
TYT Türkçe	40	36	4	35,00	88											
TYT Sosyal	20	12	7	10,25	51											
TYT Matematik	40	33	5	31,75	79											
TYT Fen	20	16	4	15,00	75											
Türkçe	6	4	2	3,50	58	◆ 3,50	▲ 0,96	▲ 1,49								
Edebiyat	18	8	7	6,25	35	◆ 6,25	▲ 2,73	▲ 3,79								
Tarih-1	10	0	0	0,00	0	◆ 0,00	▼ 0,77	▼ 1,08								
Coğrafya-1	6	0	0	0,00	0	◆ 0,00	▼ 0,40	▼ 0,65								
Edebiyat-Sosyal-1	40	12	9	9,75	24	◆ 9,75	▲ 4,87	▲ 7,01								
Matematik-2	30	24	1	23,75	79	◆ 23,75	▲ 17,07	▲ 9,66								
Geometri	10	6	2	5,50	55	◆ 5,50	▲ 4,07	▲ 2,21								
Matematik	40	30	3	29,25	73	◆ 29,25	▲ 21,13	▲ 11,87								
Fizik	14	11	3	10,25	73	◆ 10,25	▲ 6,28	▲ 3,16								
Kimya	13	11	2	10,50	81	◆ 10,50	▲ 5,64	▲ 3,14								
Biyoloji	13	9	4	8,00	62	◆ 8,00	▲ 6,02	▲ 3,54								
Fen Bilimleri	40	31	9	28,75	72	◆ 28,75	▲ 17,94	▲ 9,84								
Toplam:	280	170	41	159,75	57	◆ 59,75	▲ 119,62	▲ 89,45								
Soru No	1234567890123456789012345678901234567890															
Edebiyat-Sosyal-1	bCAEEaAadCeadeB B A DAAe															
Cevap Anahtarı	A	CCAEEBAEECBCEBBDBBAADAACDBBDCDDADDBACAEE														
Matematik	EEACED DED CCADACBCDC cCBADD c BCEEDBc															
Cevap Anahtarı	A	EEACEDEDEDEBCCADACBCDCBECBADDDEBBBCEEDBB														
Fen Bilimleri	CCbBDCECEADdeCCBDeBAEDEEAeCBdDDCBEEaECBe															
Cevap Anahtarı	A	CCABDCECEADBACCBDABAEEAABCADDCECEECBC														

Edebiyat-Sosyal-1				S	D	Y	B%
Türkçe				6	4	2	67
KAZANIM BELİRTİLMEMİŞ				6	4	2	67
Edebiyat				18	8	7	44
KAZANIM BELİRTİLMEMİŞ				18	8	7	44
Tarih-1				10	0	0	0
KAZANIM BELİRTİLMEMİŞ				10	0	0	0
Coğrafya-1				6	0	0	0
Uluslararası Örgütler				1	0	0	0
Türkiye'nin Dış Ticareti ve Dünya Pazarlarındaki Yeri				1	0	0	0
Enerji Güzergâhları ve Etkileri				1	0	0	0
Yerleşmelerin Yer Seçimi ve Gelişimi				1	0	0	0
Çevre Sorunları ve Türleri				1	0	0	0
KAZANIM BELİRTİLMEMİŞ				1	0	0	0
Matematik				S	D	Y	B%
Matematik-2				1	1	0	100
Tam sayılarda EBOB ve EKOK ile ilgili uygulamalar yapar.				1	1	0	100
İki kümenin kartezyen çarpımıyla ilgili işlemler yapar.				2	2	0	100
Aritmetik ve geometrik dizilerin özelliklerini kullanarak işlemler yapar.				1	1	0	100
Türevi yardımıyla bir fonksiyonun grafiğini çizer.				1	1	0	100
İki kat aç formüllerini oluşturarak işlemler yapar.				1	1	0	100
KAZANIM BELİRTİLMEMİŞ				24	18	1	75
Geometri				10	6	2	60
KAZANIM BELİRTİLMEMİŞ				10	6	2	60
Fen Bilimleri				S	D	Y	B%
Fizik				1	1	0	100
Tork ile ilgili hesaplamalar yapar.				1	1	0	100
Yükü parçacıkların manyetik alan içindeki hareketini analiz eder.				1	1	0	100
Alternatif ve doğru akım devrelerinde direncin, bobinin ve sigacın davranışını açıklar.				1	1	0	100
Fotoelektrik olayını açıklar.				1	0	1	0
KAZANIM BELİRTİLMEMİŞ				10	8	2	80
Kimya				13	11	2	85
KAZANIM BELİRTİLMEMİŞ				13	11	2	85
Biyoloji				1	1	0	100
Bitkilerde Hormonlar				1	1	0	100
Protein sentezinin mekanizmasını açıklar.				1	0	1	0
DNA'nın kendini eşlemesini açıklar.				1	1	0	100
KAZANIM BELİRTİLMEMİŞ				10	7	3	70

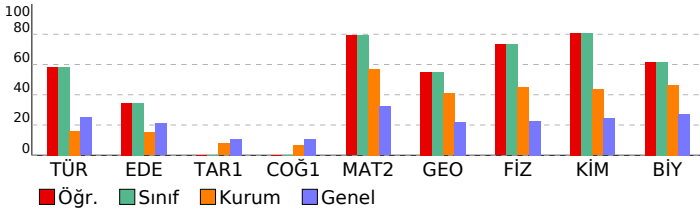

SONUÇ BELGESİ **IQ 11474812015 AYT ÖSYM Böyle Zordu**

İSTANBUL / BEYLİKDÜZÜ / DÜNYA ETÜT MERKEZİ **DERSLERE GÖRE ANALİZ**

Öğrenci	Numara	Sınıf
AÇELYA	0	12-XX

Puan Türü	Puan	Genel Ortalama	Dereceler				
			Snf	Kurum	İlçe	İl	Genel
SÖZ	▲ 226,233	213,060	18	19	19	70	398
SAY	▲ 402,910	258,180	12	13	13	16	148
EA	▲ 302,983	241,530	17	18	18	31	225
Katılımlar:			51	52	52	230	1272

T.C.No ile eşleşen TYT bilgileriniz kullanılmıştır.

Ders	Soru	Doğru	Yanlış	Net	Başarı %	Sınıf Ort.	Kurum Ort.	Genel Ort.
<i>TYT Türkçe</i>	40	36	4	35,00	88			
<i>TYT Sosyal</i>	20	16	3	15,25	76			
<i>TYT Matematik</i>	40	29	2	28,50	71			
<i>TYT Fen</i>	20	17	3	16,25	81			
Matematik-2	30	24	1	23,75	79	▲ 16,94	▲ 17,07	▲ 9,66
Geometri	10	2	1	1,75	18	▼ 4,04	▼ 4,07	▼ 2,21
Matematik	40	26	2	25,50	64	▲ 20,98	▲ 21,13	▲ 11,87
Fizik	14	12	2	11,50	82	▲ 6,20	▲ 6,28	▲ 3,16
Kimya	13	12	1	11,75	90	▲ 5,54	▲ 5,64	▲ 3,14
Biyoloji	13	9	4	8,00	62	▲ 5,99	▲ 6,02	▲ 3,54
Fen Bilimleri	40	33	7	31,25	78	▲ 17,73	▲ 17,94	▲ 9,84
Toplam:	280	157	21	151,75	54	▲ 18,83	▲ 19,62	▲ 89,45

Soru No	1234567890123456789012345678901234567890
Matematik	EEACED DEDE CCAD CBCDCBEeBAD e EE
Cevap Anahtarı	A EEACEDEDEDEBCCADACBCDCBECBADDDEBBBCEEDBB
Fen Bilimleri	CCbBDCECEADdACCBDABAEDaEABCBDaCBcCEECBe
Cevap Anahtarı	A CCABDCECEADBACCBDABAEDaEABCBDaCBcCEECBc

Matematik	S	D	Y	B%
Matematik-2				
Tam sayılarda EBOB ve EKOK ile ilgili uygulamalar yapar.	1	1	0	100
İki kümenin kartezyen çarpımıyla ilgili işlemler yapar.	2	2	0	100
Aritmetik ve geometrik dizilerin özelliklerini kullanarak işlemler yapar.	1	0	0	0
Türevi yardımıyla bir fonksiyonun grafiğini çizer.	1	1	0	100
İki kat aç formüllerini oluşturarak işlemler yapar.	1	1	0	100
KAZANIM BELİRTİLMEMİŞ	24	19	1	79
Geometri				
KAZANIM BELİRTİLMEMİŞ	10	2	1	20

Fen Bilimleri	S	D	Y	B%
Fizik				
Tork ile ilgili hesaplamalar yapar.	1	1	0	100
Yükü parçacıkların manyetik alan içindeki hareketini analiz eder.	1	1	0	100
Alternatif ve doğru akım devrelerinde direncin, bobinin ve sigacın davranışını açıklar.	1	1	0	100
Fotoelektrik olayını açıklar.	1	0	1	0
KAZANIM BELİRTİLMEMİŞ	10	9	1	90
Kimya				
KAZANIM BELİRTİLMEMİŞ	13	12	1	92
Biyoloji				
Bitkilerde Hormonlar	1	1	0	100
Protein sentezinin mekanizmasını açıklar.	1	0	1	0
DNA'nın kendini eşlemesini açıklar.	1	1	0	100
KAZANIM BELİRTİLMEMİŞ	10	7	3	70

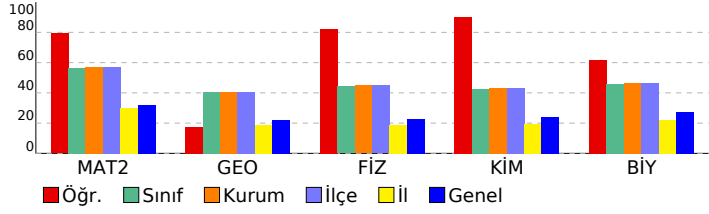

SONUÇ BELGESİ	IQ 11474812015 AYT ÖSYM Böyle Zordu
İSTANBUL / BEYLİKDÜZÜ / DÜNYA ETÜT MERKEZİ	DERSLERE GÖRE ANALİZ

Öğrenci			Numara		Sınıf		
AHMET ADLIĞ			0		12-XX		
Puan Türü	Puan	Genel Ortalama	Dereceler				
			Snf	Kurum	İlçe	İl	Genel
SÖZ	▼ 197,918	213,060	39	40	40	140	754
SAY	▲ 326,110	258,180	26	27	27	43	294
EA	▲ 282,038	241,530	28	29	29	57	322
Katılımlar:			51	52	52	230	1272

T.C.No ile eşleşen TYT bilgileriniz kullanılmıştır.

Ders	Soru	Doğru	Yanlış	Net	Başarı %	Sınıf Ort.	Kurum Ort.	Genel Ort.
<i>TYT Türkçe</i>	40	30	10	27,50	69			
<i>TYT Sosyal</i>	20	12	3	11,25	56			
<i>TYT Matematik</i>	40	24	3	23,25	58			
<i>TYT Fen</i>	20	11	9	8,75	44			
Matematik-2	30	25	3	24,25	81	▲ 16,94	▲ 17,07	▲ 9,66
Geometri	10	5	3	4,25	43	▲ 4,04	▲ 4,07	▲ 2,21
Matematik	40	30	6	28,50	71	▲ 20,98	▲ 21,13	▲ 11,87
Fizik	14	6	8	4,00	29	▼ 6,20	▼ 6,28	▲ 3,16
Kimya	13	6	6	4,50	35	▼ 5,54	▼ 5,64	▲ 3,14
Biyoloji	13	5	8	3,00	23	▼ 5,99	▼ 6,02	▼ 3,54
Fen Bilimleri	40	17	22	11,50	29	▼ 17,73	▼ 17,94	▲ 9,84
Toplam:	280	124	53	110,75	40	▼ 18,83	▼ 19,62	▲ 89,45

Soru No	1234567890123456789012345678901234567890
Matematik	AdEeDEEeDea DEBAC ADCBCDBECEDaE edEB BeED
Cevap Anahtarı	B ACEEDEEDECCEBACBADCBCECEDABDDCEBBBEBED
Fen Bilimleri	dbCdDcCdcdCbCADeCeAcDeAdC aEeACBeCdEdEede
Cevap Anahtarı	B CACDBCECEBACADBCBAEDAABCDEEDDCBACEEBEBCC

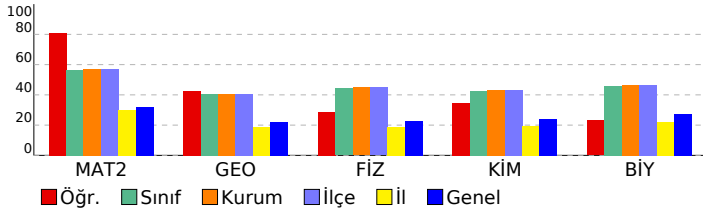

Matematik		S D Y B%
Matematik-2		S D Y B%
Tam sayılarda EBOB ve EKOK ile ilgili uygulamalar yapar.		1 0 1 0
İki kümenin kartezyen çarpımıyla ilgili işlemler yapar.		2 2 0 100
Aritmetik ve geometrik dizilerin özelliklerini kullanarak işlemler yapar.		1 1 0 100
Türevi yardımıyla bir fonksiyonun grafiğini çizer.		1 1 0 100
İki kat açılı formüllerini oluşturarak işlemler yapar.		1 0 0 0
KAZANIM BELİRTİLMEMİŞ		24 21 2 88
Geometri		S D Y B%
İki kat açılı formüllerini oluşturarak işlemler yapar.		0 0 0 0
KAZANIM BELİRTİLMEMİŞ		10 5 3 50
Fen Bilimleri		S D Y B%
Fizik		S D Y B%
Tork ile ilgili hesaplamalar yapar.		1 1 0 100
Yükü parçacıkların manyetik alan içindeki hareketini analiz eder.		1 1 0 100
Alternatif ve doğru akım devrelerinde direncin, bobinin ve sigancın davranışını açıklar.		1 0 1 0
Fotoelektrik olayını açıklar.		1 0 1 0
KAZANIM BELİRTİLMEMİŞ		10 4 6 40
Kimya		S D Y B%
KAZANIM BELİRTİLMEMİŞ		13 6 6 46
Biyoloji		S D Y B%
Bitkilerde Hormonlar		1 1 0 100
Protein sentezinin mekanizmasını açıklar.		1 0 1 0
DNA'nın kendini eşlemesini açıklar.		1 0 1 0
KAZANIM BELİRTİLMEMİŞ		10 4 6 40

SONUÇ BELGESİ **İQ 11474812015 AYT ÖSYM Böyle Zordu**

İSTANBUL / BEYLİKDÜZÜ / DÜNYA ETÜT MERKEZİ							
Öğrenci			Numara		Sınıf		
AHMET DEMİRCİ			0		12-XX		
Puan Türü	Puan	Genel Ortalama	Dereceler				
			Snf	Kurum	İlçe	İl	Genel
SÖZ	▲ 254,340	213,060	8	8	8	32	201
SAY	▲ 498,760	258,180	1	1	1	1	1
EA	▲ 372,360	241,530	3	3	3	5	9
Katılımlar:			51	52	52	230	1272

DERSLERE GÖRE ANALİZ		S	D	Y	B%
Matematik					
Matematik-2					
Tam sayılarda EBOB ve EKOK ile ilgili uygulamalar yapar.		1	1	0	100
İki kümenin kartezyen çarpımıyla ilgili işlemler yapar.		2	2	0	100
Aritmetik ve geometrik dizilerin özelliklerini kullanarak işlemler yapar.		1	1	0	100
Türevi yardımıyla bir fonksiyonun grafiğini çizer.		1	1	0	100
İki kat açılı formüllerini oluşturarak işlemler yapar.		1	1	0	100
KAZANIM BELİRTİLMEMİŞ		24	24	0	100
Geometri					
KAZANIM BELİRTİLMEMİŞ		10	10	0	100
Fen Bilimleri					
Fizik					
Tork ile ilgili hesaplamalar yapar.		1	1	0	100
Yükü parçacıkların manyetik alan içindeki hareketini analiz eder.		1	1	0	100
Alternatif ve doğru akım devrelerinde direncin, bobinin ve sigacın davranışını açıklar.		1	1	0	100
Fotoelektrik olayını açıklar.		1	1	0	100
KAZANIM BELİRTİLMEMİŞ		10	10	0	100
Kimya					
KAZANIM BELİRTİLMEMİŞ		13	13	0	100
Biyoloji					
Bitkilerde Hormonlar		1	1	0	100
Protein sentezinin mekanizmasını açıklar.		1	1	0	100
DNA'nın kendini eşlemesini açıklar.		1	1	0	100
KAZANIM BELİRTİLMEMİŞ		10	10	0	100

T.C.No ile eşleşen TYT bilgileriniz kullanılmıştır.

Ders	Soru	Doğru	Yanlış	Net	Başarı %	Sınıf Ort.	Kurum Ort.	Genel Ort.
<i>TYT Türkçe</i>	40	40	0	40,00	100			
<i>TYT Sosyal</i>	20	19	0	19,00	95			
<i>TYT Matematik</i>	40	40	0	40,00	100			
<i>TYT Fen</i>	20	20	0	20,00	100			
Matematik-2	30	30	0	30,00	100	▲ 16,94	▲ 17,07	▲ 9,66
Geometri	10	10	0	10,00	100	▲ 4,04	▲ 4,07	▲ 2,21
Matematik	40	40	0	40,00	100	▲ 20,98	▲ 21,13	▲ 11,87
Fizik	14	14	0	14,00	100	▲ 6,20	▲ 6,28	▲ 3,16
Kimya	13	13	0	13,00	100	▲ 5,54	▲ 5,64	▲ 3,14
Biyoloji	13	13	0	13,00	100	▲ 5,99	▲ 6,02	▲ 3,54
Fen Bilimleri	40	40	0	40,00	100	▲ 17,73	▲ 17,94	▲ 9,84
Toplam:	280	199	0	199,00	71	▲ 18,83	▲ 19,62	▲ 89,45

Soru No	1234567890123456789012345678901234567890
Matematik	EEACEDEDEDEBCCADACBCDCBECBADDDEBBCEEDBB
Cevap Anahtarı	A EEACEDEDEDEBCCADACBCDCBECBADDDEBBCEEDBB
Fen Bilimleri	CCABDCECEADBACCBDABAEDEEABCBADDCBECEECBC
Cevap Anahtarı	A CCABDCECEADBACCBDABAEDEEABCBADDCBECEECBC

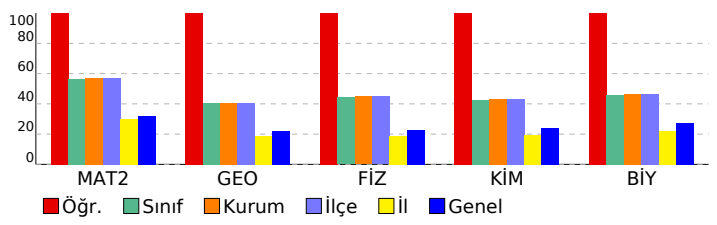

SONUÇ BELGESİ	IQ 11474812015 AYT ÖSYM Böyle Zordu
İSTANBUL / BEYLİKDÜZÜ / DÜNYA ETÜT MERKEZİ	DERSLERE GÖRE ANALİZ

Öğrenci			Numara		Sınıf		
ASB			0		12-XX		
Puan Türü	Puan	Genel Ortalama	Dereceler				
			Snf	Kurum	İlçe	İl	Genel
SÖZ	▼ 198,083	213,060	38	39	39	139	753
SAY	▲ 298,985	258,180	32	33	33	57	357
EA	▲ 250,233	241,530	36	37	37	89	527
Katılımlar:			51	52	52	230	1272

T.C.No ile eşleşen TYT bilgileriniz kullanılmıştır.

Ders	Soru	Doğru	Yanlış	Net	Başarı %	Sınıf Ort.	Kurum Ort.	Genel Ort.
<i>TYT Türkçe</i>	40	27	10	24,50	61			
<i>TYT Sosyal</i>	20	15	4	14,00	70			
<i>TYT Matematik</i>	40	24	8	22,00	55			
<i>TYT Fen</i>	20	12	7	10,25	51			
Matematik-2	30	15	4	14,00	47	▼ 16,94	▼ 17,07	▲ 9,66
Geometri	10	3	0	3,00	30	▼ 4,04	▼ 4,07	▲ 2,21
Matematik	40	18	4	17,00	43	▼ 20,98	▼ 21,13	▲ 11,87
Fizik	14	7	3	6,25	45	▲ 6,20	▼ 6,28	▲ 3,16
Kimya	13	3	2	2,50	19	▼ 5,54	▼ 5,64	▼ 3,14
Biyoloji	13	6	5	4,75	37	▼ 5,99	▼ 6,02	▲ 3,54
Fen Bilimleri	40	16	10	13,50	34	▼ 17,73	▼ 17,94	▲ 9,84
Toplam:	280	112	43	101,25	36	▼ 18,83	▼ 19,62	▲ 89,45

Soru No	1234567890123456789012345678901234567890
Matematik	ACE DE D a ACdADC aDBcC B E B D
Cevap Anahtarı	B ACEEDEDECCDEBACBADCBCECEDABDDCEBBBBED
Fen Bilimleri	CACD bcCE AecC b D A eaCBAeEEd e C
Cevap Anahtarı	B CACDBCECEBACADBCBAEDAABCDDEEDDCBACEEBEBC

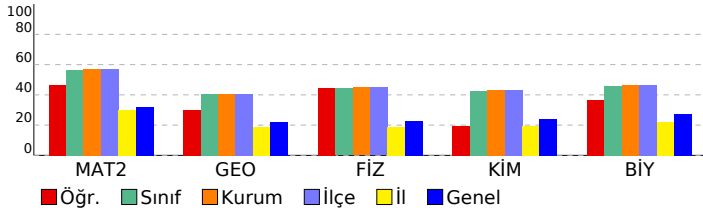

Matematik		S D Y B%
Matematik-2		S D Y B%
Tam sayılarda EBOB ve EKOK ile ilgili uygulamalar yapar.		1 1 0 100
İki kümenin kartezyen çarpımıyla ilgili işlemler yapar.		2 1 0 50
Aritmetik ve geometrik dizilerin özelliklerini kullanarak işlemler yapar.		1 1 0 100
Türevi yardımıyla bir fonksiyonun grafiğini çizer.		1 1 0 100
İki kat açılı formüllerini oluşturarak işlemler yapar.		1 0 0 0
KAZANIM BELİRTİLMEMİŞ		24 11 4 46
Geometri		S D Y B%
İki kat açılı formüllerini oluşturarak işlemler yapar.		0 0 0 0
KAZANIM BELİRTİLMEMİŞ		10 3 0 30
Fen Bilimleri		S D Y B%
Fizik		S D Y B%
Tork ile ilgili hesaplamalar yapar.		1 1 0 100
Yükü parçacıkların manyetik alan içindeki hareketini analiz eder.		1 1 0 100
Alternatif ve doğru akım devrelerinde direncin, bobinin ve sigancın davranışını açıklar.		1 1 0 100
Fotoelektrik olayını açıklar.		1 0 0 0
KAZANIM BELİRTİLMEMİŞ		10 4 3 40
Kimya		S D Y B%
KAZANIM BELİRTİLMEMİŞ		13 3 2 23
Biyoloji		S D Y B%
Bitkilerde Hormonlar		1 1 0 100
Protein sentezinin mekanizmasını açıklar.		1 1 0 100
DNA'nın kendini eşlemesini açıklar.		1 0 1 0
KAZANIM BELİRTİLMEMİŞ		10 4 4 40

SONUÇ BELGESİ	IQ 11474812015 AYT ÖSYM Böyle Zordu
İSTANBUL / BEYLİKDÜZÜ / DÜNYA ETÜT MERKEZİ	DERSLERE GÖRE ANALİZ

Öğrenci			Numara		Sınıf		
AZRA EMİNE Ö *KUR			0		12-XX		
Puan Türü	Puan	Genel Ortalama	Dereceler				
			Snf	Kurum	İlçe	İl	Genel
SÖZ	▼ 201,760	213,060	34	35	35	126	686
SAY	▲ 267,050	258,180	37	38	38	73	465
EA	▼ 203,304	241,530	46	47	47	153	892
Katılımlar:			51	52	52	230	1272

Eşleşen TYT bilginiz bulunamadığı için okulunuzun ortalaması TYT bilginiz olarak kullanılmıştır.

Ders	Soru	Doğru	Yanlış	Net	Başarı %	Sınıf Ort.	Kurum Ort.	Genel Ort.
<i>TYT Türkçe</i>	40	29	9	26,90	67			
<i>TYT Sosyal</i>	20	13	5	12,08	60			
<i>TYT Matematik</i>	40	24	3	23,74	59			
<i>TYT Fen</i>	20	12	4	11,24	56			
Matematik-2	30	4	18	-0,50	-2	▼16,94	▼17,07	▼9,66
Geometri	10	0	3	-0,75	-8	▼4,04	▼4,07	▼2,21
Matematik	40	4	21	-1,25	-3	▼20,98	▼21,13	▼11,87
Fizik	14	7	5	5,75	41	▼6,20	▼6,28	▲3,16
Kimya	13	5	6	3,50	27	▼5,54	▼5,64	▲3,14
Biyoloji	13	10	3	9,25	71	▲5,99	▲6,02	▲3,54
Fen Bilimleri	40	22	14	18,50	46	▲17,73	▲17,94	▲9,84
Toplam:	280	105	55	91,21	33	▼18,83	▼19,62	▲89,45

Soru No	1234567890123456789012345678901234567890
Matematik	bCcd a D bbdece A eBdea a bbd bcd
Cevap Anahtarı	B ACEEDEDECCDEBACBADCBCECEDABDDCEBBBBED
Fen Bilimleri	CbCddE Ebc bDeC AbbAAad aEeDCdACEcBEBCC
Cevap Anahtarı	B CACDBCECEBACADBCBAEDAABCDEEDDCBACEEBECC

Matematik	S	D	Y	B%
Matematik-2				
Tam sayılarda EBOB ve EKOK ile ilgili uygulamalar yapar.	1	1	0	100
İki kümenin kartezyen çarpımıyla ilgili işlemler yapar.	2	1	0	50
Aritmetik ve geometrik dizilerin özelliklerini kullanarak işlemler yapar.	1	0	1	0
Türevi yardımıyla bir fonksiyonun grafiğini çizer.	1	0	1	0
İki kat açılı formüllerini oluşturarak işlemler yapar.	1	0	0	0
KAZANIM BELİRTİLMEMİŞ	24	2	16	8
Geometri				
İki kat açılı formüllerini oluşturarak işlemler yapar.	0	0	0	0
KAZANIM BELİRTİLMEMİŞ	10	0	3	0
Fen Bilimleri				
Fizik				
Tork ile ilgili hesaplamalar yapar.	1	1	0	100
Yükü parçacıkların manyetik alan içindeki hareketini analiz eder.	1	1	0	100
Alternatif ve doğru akım devrelerinde direncin, bobinin ve sigancın davranışını açıklar.	1	0	0	0
Fotoelektrik olayını açıklar.	1	1	0	100
KAZANIM BELİRTİLMEMİŞ	10	4	5	40
Kimya				
KAZANIM BELİRTİLMEMİŞ	13	5	6	38
Biyoloji				
Bitkilerde Hormonlar	1	0	1	0
Protein sentezinin mekanizmasını açıklar.	1	1	0	100
DNA'nın kendini eşlemesini açıklar.	1	1	0	100
KAZANIM BELİRTİLMEMİŞ	10	8	2	80

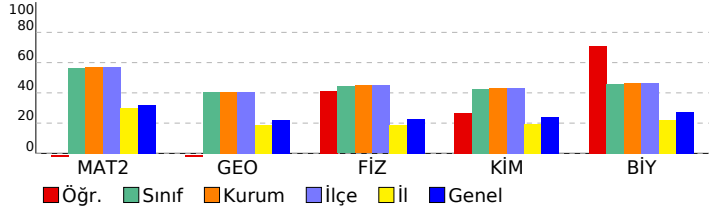

SONUÇ BELGESİ								IQ 11474812015 AYT ÖSYM Böyle Zordu							
İSTANBUL / BEYLİKDÜZÜ / DÜNYA ETÜT MERKEZİ								DERSLERE GÖRE ANALİZ							
Öğrenci				Numara		Sınıf		Edebiyat-Sosyal-1				S D Y B%			
BATUR				0		12-XX		Türkçe				6 5 1 83			
Puan				Genel		Dereceler		Edebiyat				S D Y B%			
Türü				Ortalama		Snf Kurum İlçe İl Genel		KAZANIM BELİRTİLMEMİŞ				18 16 2 89			
SÖZ				238,573		213,060		Tarih-1				S D Y B%			
SAY				216,370		258,180		KAZANIM BELİRTİLMEMİŞ				10 4 6 40			
EA				276,960		241,530		Coğrafya-1				S D Y B%			
Katılımlar:				51		52		Uluslararası Örgütler				1 0 1 0			
				52		52		Türkiye'nin Dış Ticareti ve Dünya Pazarlarındaki Yeri				1 0 1 0			
				230		1272		Enerji Güzergâhları ve Etkileri				1 0 1 0			
								Yerleşmelerin Yer Seçimi ve Gelişimi				1 1 0 100			
								Çevre Sorunları ve Türleri				1 0 1 0			
								KAZANIM BELİRTİLMEMİŞ				1 0 1 0			
								Matematik				S D Y B%			
								Matematik-2				S D Y B%			
								Tam sayılarda EBOB ve EKOK ile ilgili uygulamalar yapar.				1 0 0 0			
								İki kümenin kartezyen çarpımıyla ilgili işlemler yapar.				2 2 0 100			
								Aritmetik ve geometrik dizilerin özelliklerini kullanarak işlemler yapar.				1 1 0 100			
								Türevi yardımıyla bir fonksiyonun grafiğini çizer.				1 0 0 0			
								İki kat açılı formlerini oluşturarak işlemler yapar.				1 0 0 0			
								KAZANIM BELİRTİLMEMİŞ				24 9 2 38			
								Geometri				S D Y B%			
								İki kat açılı formlerini oluşturarak işlemler yapar.				0 0 0 0			
								KAZANIM BELİRTİLMEMİŞ				10 0 0 0			

T.C.No ile eşleşen TYT bilgileriniz kullanılmıştır.

Ders	Soru	Doğru	Yanlış	Net	Başarı %	Sınıf Ort.	Kurum Ort.	Genel Ort.
TYT Türkçe	40	26	12	23,00	58			
TYT Sosyal	20	10	8	8,00	40			
TYT Matematik	40	15	6	13,50	34			
TYT Fen	20	5	10	2,50	13			
Türkçe	6	5	1	4,75	79	▲ 0,91	▲ 0,96	▲ 1,49
Edebiyat	18	16	2	15,50	86	▲ 2,66	▲ 2,73	▲ 3,79
Tarih-1	10	4	6	2,50	25	▲ 0,79	▲ 0,77	▲ 1,08
Coğrafya-1	6	1	5	-0,25	-4	▼ 0,41	▼ 0,40	▼ 0,65
Edebiyat-Sosyal-1	40	26	14	22,50	56	▲ 4,77	▲ 4,87	▲ 7,01
Matematik-2	30	12	2	11,50	38	▼ 16,94	▼ 17,07	▲ 9,66
Geometri	10	0	0	0,00	0	▼ 4,04	▼ 4,07	▼ 2,21
Matematik	40	12	2	11,50	29	▼ 20,98	▼ 21,13	▼ 11,87
Toplam:	280	94	52	81,00	29	▼ 18,83	▼ 19,62	▼ 89,45
Soru No	1234567890123456789012345678901234567890							
Edebiyat-Sosyal-1	AECCdEEBBCECBDEBeABBACDbBeDBbcbDbcbDbaec							
Cevap Anahtarı	B AECCAEEBBCECBDEBAABBACDABDDBDACDDABEECA							
Matematik	A E DEED bCD AC b C E							
Cevap Anahtarı	B ACEEDEECCDEBACBADCBCECEDABDDCEBBBBD							

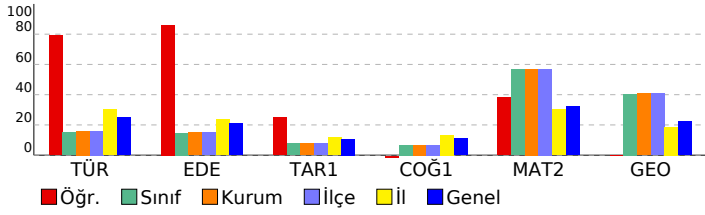

SONUÇ BELGESİ	İQ 11474812015 AYT ÖSYM Böyle Zordu
İSTANBUL / BEYLİKDÜZÜ / DÜNYA ETÜT MERKEZİ	DERSLERE GÖRE ANALİZ

Öğrenci			Numara		Sınıf		
BERAT EKMEKÇİ			0		12-XX		
Puan Türü	Puan	Genel Ortalama	Dereceler				
			Snf	Kurum	İlçe	İl	Genel
SÖZ	▼ 205,855	213,060	33	34	34	119	651
SAY	▲ 315,155	258,180	27	28	28	49	322
EA	▲ 290,940	241,530	23	24	24	44	273
Katılımlar:			51	52	52	230	1272

T.C.No ile eşleşen TYT bilgileriniz kullanılmıştır.

Ders	Soru	Doğru	Yanlış	Net	Başarı %	Sınıf Ort.	Kurum Ort.	Genel Ort.
<i>TYT Türkçe</i>	40	30	6	28,50	71			
<i>TYT Sosyal</i>	20	10	7	8,25	41			
<i>TYT Matematik</i>	40	30	1	29,75	74			
<i>TYT Fen</i>	20	12	4	11,00	55			
Matematik-2	30	26	1	25,75	86	▲16,94	▲17,07	▲9,66
Geometri	10	3	0	3,00	30	▼4,04	▼4,07	▲2,21
Matematik	40	29	1	28,75	72	▲20,98	▲21,13	▲11,87
Fizik	14	1	7	-0,75	-5	▼6,20	▼6,28	▼3,16
Kimya	13	3	1	2,75	21	▼5,54	▼5,64	▼3,14
Biyoloji	13	3	4	2,00	15	▼5,99	▼6,02	▼3,54
Fen Bilimleri	40	7	12	4,00	10	▼17,73	▼17,94	▼9,84
Toplam:	280	118	31	110,25	39	▼18,83	▼19,62	▲89,45

Soru No	1234567890123456789012345678901234567890
Matematik	EEACEDEDEDE CCADACB DCBEGBADD E DB
Cevap Anahtarı	A EEACEDEDEDEBCCADACBCDCBECBADDDEBBBCEEDBB
Fen Bilimleri	C bccdce b C b A A B eCed cE
Cevap Anahtarı	A CCABDCECEADBACCBDABAEDEEABCBADDCBECEECBC

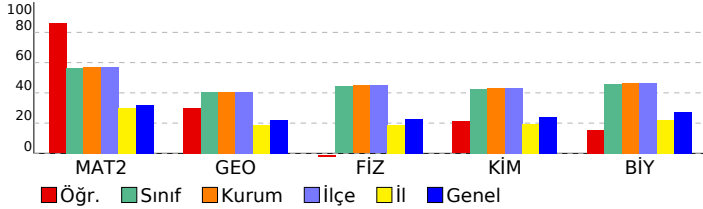

Matematik	S	D	Y	B%
Matematik-2				
Tam sayılarda EBOB ve EKOK ile ilgili uygulamalar yapar.	1	1	0	100
İki kümenin kartezyen çarpımıyla ilgili işlemler yapar.	2	2	0	100
Aritmetik ve geometrik dizilerin özelliklerini kullanarak işlemler yapar.	1	1	0	100
Türevi yardımıyla bir fonksiyonun grafiğini çizer.	1	1	0	100
İki kat açılı formüllerini oluşturarak işlemler yapar.	1	1	0	100
KAZANIM BELİRTİLMEMİŞ	24	20	1	83
Geometri				
KAZANIM BELİRTİLMEMİŞ	10	3	0	30
Fen Bilimleri				
Fizik				
Tork ile ilgili hesaplamalar yapar.	1	1	0	100
Yükü parçacıkların manyetik alan içindeki hareketini analiz eder.	1	0	1	0
Alternatif ve doğru akım devrelerinde direncin, bobinin ve sigacın davranışını açıklar.	1	0	1	0
Fotoelektrik olayını açıklar.	1	0	0	0
KAZANIM BELİRTİLMEMİŞ	10	0	5	0
Kimya				
KAZANIM BELİRTİLMEMİŞ	13	3	1	23
Biyoloji				
Bitkilerde Hormonlar	1	1	0	100
Protein sentezinin mekanizmasını açıklar.	1	0	0	0
DNA'nın kendini eşlemesini açıklar.	1	0	1	0
KAZANIM BELİRTİLMEMİŞ	10	2	3	20

SONUÇ BELGESİ	IQ 11474812015 AYT ÖSYM Böyle Zordu
İSTANBUL / BEYLİKDÜZÜ / DÜNYA ETÜT MERKEZİ	DERSLERE GÖRE ANALİZ

Öğrenci			Numara		Sınıf		
BERAT SOLMAZ			0		12-XX		
Puan Türü	Puan	Genel Ortalama	Dereceler				
			Snf	Kurum	İlçe	İl	Genel
SÖZ	▼ 172,550	213,060	47	48	48	185	1001
SAY	▼ 247,235	258,180	40	41	41	85	525
EA	▼ 200,200	241,530	47	48	48	158	918
Katılımlar:			51	52	52	230	1272

T.C.No ile eşleşen TYT bilgileriniz kullanılmıştır.

Ders	Soru	Doğru	Yanlış	Net	Başarı %	Sınıf Ort.	Kurum Ort.	Genel Ort.
<i>TYT Türkçe</i>	40	24	12	21,00	53			
<i>TYT Sosyal</i>	20	15	3	14,25	71			
<i>TYT Matematik</i>	40	8	1	7,75	19			
<i>TYT Fen</i>	20	7	4	6,00	30			
Matematik-2	30	9	2	8,50	28	▼16,94	▼17,07	▼9,66
Geometri	10	0	0	0,00	0	▼4,04	▼4,07	▼2,21
Matematik	40	9	2	8,50	21	▼20,98	▼21,13	▼11,87
Fizik	14	1	0	1,00	7	▼6,20	▼6,28	▼3,16
Kimya	13	5	3	4,25	33	▼5,54	▼5,64	▲3,14
Biyoloji	13	8	4	7,00	54	▲5,99	▲6,02	▲3,54
Fen Bilimleri	40	14	7	12,25	31	▼17,73	▼17,94	▲9,84
Toplam:	280	77	29	69,75	25	▼18,83	▼19,62	▼89,45

Soru No	1234567890123456789012345678901234567890
Matematik	CEED ED D A d d D
Cevap Anahtarı	B ACEEDEEDECCEBACBADCBCECEDABDDCEBBBBED
Fen Bilimleri	DBC d D c C aEeDCBeCbE EaCC
Cevap Anahtarı	B CACDBCECEBACADBCBAEDAABCDDEEDDCBACEEBEBC

Matematik	S	D	Y	B%
Matematik-2				
Tam sayılarda EBOB ve EKOK ile ilgili uygulamalar yapar.	1	1	0	100
İki kümenin kartezyen çarpımıyla ilgili işlemler yapar.	2	2	0	100
Aritmetik ve geometrik dizilerin özelliklerini kullanarak işlemler yapar.	1	1	0	100
Türevi yardımıyla bir fonksiyonun grafiğini çizer.	1	1	0	100
İki kat açılı formüllerini oluşturarak işlemler yapar.	1	0	0	0
KAZANIM BELİRTİLMEMİŞ	24	4	2	17
Geometri				
İki kat açılı formüllerini oluşturarak işlemler yapar.	0	0	0	0
KAZANIM BELİRTİLMEMİŞ	10	0	0	0
Fen Bilimleri				
Fizik				
Tork ile ilgili hesaplamalar yapar.	1	0	0	0
Yükü parçacıkların manyetik alan içindeki hareketini analiz eder.	1	0	0	0
Alternatif ve doğru akım devrelerinde direncin, bobinin ve sigancın davranışını açıklar.	1	0	0	0
Fotoelektrik olayını açıklar.	1	0	0	0
KAZANIM BELİRTİLMEMİŞ	10	1	0	10
Kimya				
KAZANIM BELİRTİLMEMİŞ	13	5	3	38
Biyoloji				
Bitkilerde Hormonlar	1	1	0	100
Protein sentezinin mekanizmasını açıklar.	1	0	1	0
DNA'nın kendini eşlemesini açıklar.	1	0	0	0
KAZANIM BELİRTİLMEMİŞ	10	7	3	70

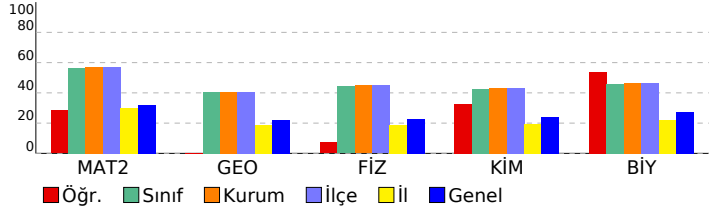

SONUÇ BELGESİ	IQ 11474812015 AYT ÖSYM Böyle Zordu
İSTANBUL / BEYLİKDÜZÜ / DÜNYA ETÜT MERKEZİ	DERSLERE GÖRE ANALİZ

Öğrenci			Numara		Sınıf		
BERFİN KALEM			0		12-XX		
Puan Türü	Puan	Genel Ortalama	Dereceler				
			Snf	Kurum	İlçe	İl	Genel
SÖZ	▼ 201,760	213,060	34	35	35	126	686
SAY	▲ 338,165	258,180	24	25	25	35	271
EA	▲ 255,429	241,530	34	35	35	84	490
Katılımlar:			51	52	52	230	1272

Eşleşen TYT bilginiz bulunamadığı için okulunuzun ortalaması TYT bilginiz olarak kullanılmıştır.

Ders	Soru	Doğru	Yanlış	Net	Başarı %	Sınıf Ort.	Kurum Ort.	Genel Ort.
<i>TYT Türkçe</i>	40	29	9	26,90	67			
<i>TYT Sosyal</i>	20	13	5	12,08	60			
<i>TYT Matematik</i>	40	24	3	23,74	59			
<i>TYT Fen</i>	20	12	4	11,24	56			
Matematik-2	30	16	6	14,50	48	▼16,94	▼17,07	▲9,66
Geometri	10	4	4	3,00	30	▼4,04	▼4,07	▲2,21
Matematik	40	20	10	17,50	44	▼20,98	▼21,13	▲11,87
Fizik	14	8	4	7,00	50	▲6,20	▲6,28	▲3,16
Kimya	13	7	5	5,75	44	▲5,54	▲5,64	▲3,14
Biyoloji	13	12	0	12,00	92	▲5,99	▲6,02	▲3,54
Fen Bilimleri	40	27	9	24,75	62	▲17,73	▲17,94	▲9,84
Toplam:	280	126	39	116,21	42	▼18,83	▼19,62	▲89,45

Soru No	1234567890123456789012345678901234567890
Matematik	dEeCED DED CA ACBCcC cCB ac ddCaEDBd
Cevap Anahtarı	A EEACEDEDEDEBCCADACBCDCBECBADDDEBBCEEDBB
Fen Bilimleri	adA DCECE eeACCeDA AEebEAadBA DCBECEECBC
Cevap Anahtarı	A CCABDCECEADBACCBDABAEDEEABCBADDCBECEECBC

Matematik	S	D	Y	B%
Matematik-2				
Tam sayılarda EBOB ve EKOK ile ilgili uygulamalar yapar.	1	1	0	100
İki kümenin kartezyen çarpımıyla ilgili işlemler yapar.	2	2	0	100
Aritmetik ve geometrik dizilerin özelliklerini kullanarak işlemler yapar.	1	1	0	100
Türevi yardımıyla bir fonksiyonun grafiğini çizer.	1	0	1	0
İki kat aç formüllerini oluşturarak işlemler yapar.	1	0	0	0
KAZANIM BELİRTİLMEMİŞ	24	12	5	50
Geometri				
KAZANIM BELİRTİLMEMİŞ	10	4	4	40
Fen Bilimleri				
Fizik				
Tork ile ilgili hesaplamalar yapar.	1	0	1	0
Yükü parçacıkların manyetik alan içindeki hareketini analiz eder.	1	1	0	100
Alternatif ve doğru akım devrelerinde direncin, bobinin ve sigacın davranışını açıklar.	1	1	0	100
Fotoelektrik olayını açıklar.	1	0	1	0
KAZANIM BELİRTİLMEMİŞ	10	6	2	60
Kimya				
KAZANIM BELİRTİLMEMİŞ	13	7	5	54
Biyoloji				
Bitkilerde Hormonlar	1	1	0	100
Protein sentezinin mekanizmasını açıklar.	1	1	0	100
DNA'nın kendini eşlemesini açıklar.	1	1	0	100
KAZANIM BELİRTİLMEMİŞ	10	9	0	90

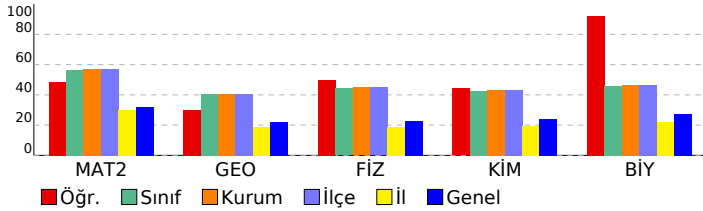

SONUÇ BELGESİ	IQ 11474812015 AYT ÖSYM Böyle Zordu
İSTANBUL / BEYLİKDÜZÜ / DÜNYA ETÜT MERKEZİ	DERSLERE GÖRE ANALİZ

Öğrenci			Numara		Sınıf		
BURAK SAĞLIK			0		12-XX		
Puan Türü	Puan	Genel Ortalama	Dereceler				
			Snf	Kurum	İlçe	İl	Genel
SÖZ	▲ 267,960	213,060	7	7	7	24	146
SAY	▼ 166,478	258,180	49	50	50	205	1183
EA	▼ 207,918	241,530	44	45	45	145	855
Katılımlar:			51	52	52	230	1272

T.C.No ile eşleşen TYT bilgileriniz kullanılmıştır.

Ders	Soru	Doğru	Yanlış	Net	Başarı %	Sınıf Ort.	Kurum Ort.	Genel Ort.
<i>TYT Türkçe</i>	40	27	13	23,75	59			
<i>TYT Sosyal</i>	20	11	7	9,25	46			
<i>TYT Matematik</i>	40	1	1	0,75	2			
<i>TYT Fen</i>	20	1	7	-0,75	-4			
Türkçe	6	5	1	4,75	79	▲ 0,91	▲ 0,96	▲ 1,49
Edebiyat	18	9	6	7,50	42	▲ 2,66	▲ 2,73	▲ 3,79
Tarih-1	10	3	5	1,75	18	▲ 0,79	▲ 0,77	▲ 1,08
Coğrafya-1	6	3	3	2,25	38	▲ 0,41	▲ 0,40	▲ 0,65
Edebiyat-Sosyal-1	40	20	15	16,25	41	▲ 4,77	▲ 4,87	▲ 7,01
Tarih-2	11	5	2	4,50	41	▲ 0,18	▲ 0,18	▲ 0,78
Coğrafya-2	11	7	4	6,00	55	▲ 0,24	▲ 0,23	▲ 0,76
Felsefe	6	4	1	3,75	63	▲ 0,17	▲ 0,16	▲ 0,47
Felsefe Grubu	6	4	0	4,00	67	▲ 0,15	▲ 0,15	▲ 0,57
Din Kül. ve Ahl. Bil.	6	3	0	3,00	50	▲ 0,16	▲ 0,15	▲ 0,60
Felsefe (Seçmeli)	6	0	0	0,00	0	◆ 0,00	◆ 0,00	◆ 0,00
Sosyal-2	40	23	7	21,25	53	▲ 0,89	▲ 0,88	▲ 3,18
Toplam:	280	83	50	70,50	25	▼18,83	▼19,62	▼89,45

Soru No	1234567890123456789012345678901234567890
Edebiyat-Sosyal-1	CCAGEBDEECcCE BD BcA ccb ade cDAbDdAdBEE
Cevap Anahtarı	A CCAEEBAEECBCEBBDBBAADAACDBBDCDDADDBACAEE
Sosyal-2	A aEDbE EeEbeCCeCBEDCEABd CDB D DAB
Cevap Anahtarı	A EAAACEDAEBEEDCCCBEDCEABCDDBCBCDCAEDABCBEED

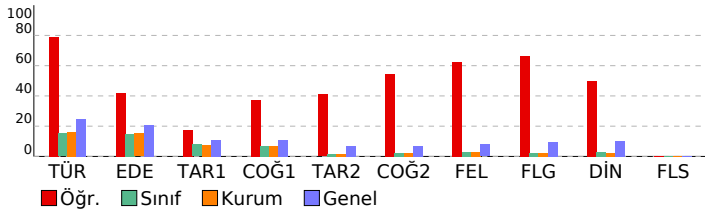

Edebiyat-Sosyal-1			
Türkçe	S	D	Y B%
KAZANIM BELİRTİLMEMİŞ	6	5	1 83
Edebiyat	S	D	Y B%
KAZANIM BELİRTİLMEMİŞ	18	9	6 50
Tarih-1	S	D	Y B%
KAZANIM BELİRTİLMEMİŞ	10	3	5 30
Coğrafya-1	S	D	Y B%
Uluslararası Örgütler	1	1	0 100
Türkiye'nin Dış Ticareti ve Dünya Pazarlarındaki Yeri	1	0	1 0
Enerji Güzergâhları ve Etkileri	1	0	1 0
Yerleşmelerin Yer Seçimi ve Gelişimi	1	1	0 100
Çevre Sorunları ve Türleri	1	1	0 100
KAZANIM BELİRTİLMEMİŞ	1	0	1 0
Sosyal-2			
Tarih-2	S	D	Y B%
KAZANIM BELİRTİLMEMİŞ	11	5	2 45
Coğrafya-2	S	D	Y B%
Ekosistemler ve Madde Döngüleri	1	0	1 0
Türkiye'nin İşlevsel Bölgeleri	1	0	1 0
Kültür Bölgelerinin Oluşumu	1	0	1 0
Türkiye'nin Kültürel Mirası	1	1	0 100
Doğal kaynaklar ile ekonomi ilişkisini açıklar.	1	1	0 100
Çatışma Bölgeleri	1	0	1 0
Doğal Kaynakların Bilinçsiz Kullanımı ve Çevre Sorunları	1	1	0 100
Türkiye'de Sanayi	1	1	0 100
Sanayileşmiş bir ülkeyi sanayileşme süreçleri açısından değerlendirir.	1	1	0 100
Doğal çevrenin sınırlılığını açıklar.	1	1	0 100
KAZANIM BELİRTİLMEMİŞ	1	1	0 100
Felsefe	S	D	Y B%
Bilgi felsefesinin konusunu ve problemlerini açıklar.	1	1	0 100
Örnek felsefi metinlerden hareketle MÖ 6. yüzyıl-MS 2. yüzyıl filozoflarının felsefi görüşlerini analiz eder.	1	1	0 100
KAZANIM BELİRTİLMEMİŞ	4	2	1 50
Felsefe Grubu	S	D	Y B%
KAZANIM BELİRTİLMEMİŞ	6	4	0 67
Din Kül. ve Ahl. Bil.	S	D	Y B%
Türklerin Müslüman olma sürecini açıklar.	1	0	0 0
Müslümanların bilim alanında yaptığı özgün çalışmaları sınıflandırır.	1	0	0 0
İnançla ilgili yaklaşımları tartışır.	1	1	0 100
İnsanın Allah ile irtibat yollarını fark eder.	1	1	0 100
Allah'ın varlığı ve birliği konusunda akli ve nakli delilleri analiz eder.	1	1	0 100
KAZANIM BELİRTİLMEMİŞ	1	0	0 0
Felsefe (Seçmeli)	S	D	Y B%
Siyaset felsefesinin konusunu ve problemlerini açıklar.	1	0	0 0
Türk sosyologlarının sosyolojiye katkılarını fark eder.	1	0	0 0
Psikoloji araştırmalarında uygulanan yöntem ve teknikleri tanıtır.	1	0	0 0
KAZANIM BELİRTİLMEMİŞ	3	0	0 0

SONUÇ BELGESİ	İQ 11474812015 AYT ÖSYM Böyle Zordu
İSTANBUL / BEYLİKDÜZÜ / DÜNYA ETÜT MERKEZİ	DERSLERE GÖRE ANALİZ

Öğrenci			Numara		Sınıf		
BURAK ULUTAŞ			0		12-XX		
Puan Türü	Puan	Genel Ortalama	Dereceler				
			Snf	Kurum	İlçe	İl	Genel
SÖZ	▲ 252,570	213,060	9	9	9	34	210
SAY	▲ 496,900	258,180	2	2	2	2	2
EA	▲ 370,530	241,530	4	4	4	6	11
Katılımlar:			51	52	52	230	1272

T.C.No ile eşleşen TYT bilgileriniz kullanılmıştır.

Ders	Soru	Doğru	Yanlış	Net	Başarı %	Sınıf Ort.	Kurum Ort.	Genel Ort.
<i>TYT Türkçe</i>	40	40	0	40,00	100			
<i>TYT Sosyal</i>	20	20	0	20,00	100			
<i>TYT Matematik</i>	40	38	2	37,50	94			
<i>TYT Fen</i>	20	20	0	20,00	100			
Matematik-2	30	30	0	30,00	100	▲ 16,94	▲ 17,07	▲ 9,66
Geometri	10	10	0	10,00	100	▲ 4,04	▲ 4,07	▲ 2,21
Matematik	40	40	0	40,00	100	▲ 20,98	▲ 21,13	▲ 11,87
Fizik	14	14	0	14,00	100	▲ 6,20	▲ 6,28	▲ 3,16
Kimya	13	13	0	13,00	100	▲ 5,54	▲ 5,64	▲ 3,14
Biyoloji	13	13	0	13,00	100	▲ 5,99	▲ 6,02	▲ 3,54
Fen Bilimleri	40	40	0	40,00	100	▲ 17,73	▲ 17,94	▲ 9,84
Toplam:	280	198	2	197,50	71	▲ 18,83	▲ 19,62	▲ 89,45

Soru No	1234567890123456789012345678901234567890
Matematik	ACEEDEEDECCEBACBADCBCECEDABDDCEBBBEBED
Cevap Anahtarı	B
Fen Bilimleri	CACDBCECEBACADBCBAEDAABCDEEDDCBACEEBEBCC
Cevap Anahtarı	B

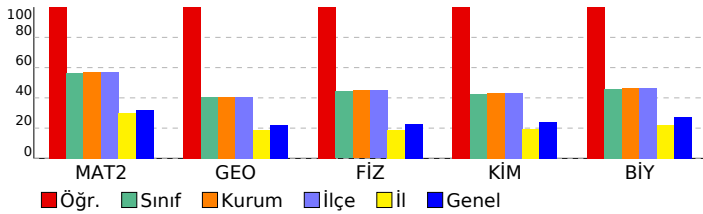

Matematik	S	D	Y	B%
Matematik-2				
Tam sayılarda EBOB ve EKOK ile ilgili uygulamalar yapar.	1	1	0	100
İki kümenin kartezyen çarpımıyla ilgili işlemler yapar.	2	2	0	100
Aritmetik ve geometrik dizilerin özelliklerini kullanarak işlemler yapar.	1	1	0	100
Türevi yardımıyla bir fonksiyonun grafiğini çizer.	1	1	0	100
İki kat aç formüllerini oluşturarak işlemler yapar.	1	0	0	0
KAZANIM BELİRTİLMEMİŞ	24	25	0	104
Geometri				
İki kat aç formüllerini oluşturarak işlemler yapar.	1	0	0	0
KAZANIM BELİRTİLMEMİŞ	10	9	0	90
Fen Bilimleri				
Fizik				
Tork ile ilgili hesaplamalar yapar.	1	1	0	100
Yükü parçacıkların manyetik alan içindeki hareketini analiz eder.	1	1	0	100
Alternatif ve doğru akım devrelerinde direncin, bobinin ve sigancın davranışını açıklar.	1	1	0	100
Fotoelektrik olayını açıklar.	1	1	0	100
KAZANIM BELİRTİLMEMİŞ	10	10	0	100
Kimya				
KAZANIM BELİRTİLMEMİŞ	13	13	0	100
Biyoloji				
Bitkilerde Hormonlar	1	1	0	100
Protein sentezinin mekanizmasını açıklar.	1	1	0	100
DNA'nın kendini eşlemesini açıklar.	1	1	0	100
KAZANIM BELİRTİLMEMİŞ	10	10	0	100

SONUÇ BELGESİ	IQ 11474812015 AYT ÖSYM Böyle Zordu
İSTANBUL / BEYLİKDÜZÜ / DÜNYA ETÜT MERKEZİ	DERSLERE GÖRE ANALİZ

Öğrenci			Numara		Sınıf		
CENGİZ ÖSKEN			0		12-XX		
Puan Türü	Puan	Genel Ortalama	Dereceler				
			Snf	Kurum	İlçe	İl	Genel
SÖZ	▼ 187,160	213,060	44	45	45	168	862
SAY	▲ 311,000	258,180	29	30	30	51	333
EA	▲ 241,710	241,530	42	43	43	101	595
Katılımlar:			51	52	52	230	1272

T.C.No ile eşleşen TYT bilgileriniz kullanılmıştır.

Ders	Soru	Doğru	Yanlış	Net	Başarı %	Sınıf Ort.	Kurum Ort.	Genel Ort.
<i>TYT Türkçe</i>	40	23	16	19,00	48			
<i>TYT Sosyal</i>	20	11	6	9,50	48			
<i>TYT Matematik</i>	40	23	7	21,25	53			
<i>TYT Fen</i>	20	13	6	11,50	58			
Matematik-2	30	14	7	12,25	41	▼16,94	▼17,07	▲9,66
Geometri	10	6	1	5,75	58	▲4,04	▲4,07	▲2,21
Matematik	40	20	8	18,00	45	▼20,98	▼21,13	▲11,87
Fizik	14	7	5	5,75	41	▼6,20	▼6,28	▲3,16
Kimya	13	7	4	6,00	46	▲5,54	▲5,64	▲3,14
Biyoloji	13	9	2	8,50	65	▲5,99	▲6,02	▲3,54
Fen Bilimleri	40	23	11	20,25	51	▲17,73	▲17,94	▲9,84
Toplam:	280	113	54	99,50	36	▼18,83	▼19,62	▲89,45

Soru No	1234567890123456789012345678901234567890
Matematik	E ACEDdDEb BC dDA dCDC c a b BBd E DBB
Cevap Anahtarı	A EEACEDEDEDEBCCADACBCDCBECBADDDEBBCEEDBB
Fen Bilimleri	CdbBDbddEAD CbaDedAE EEA CBe eC ECEECBC
Cevap Anahtarı	A CCABDCECEADBACCBDABAEDDEEABCBADDCBCECEECBC

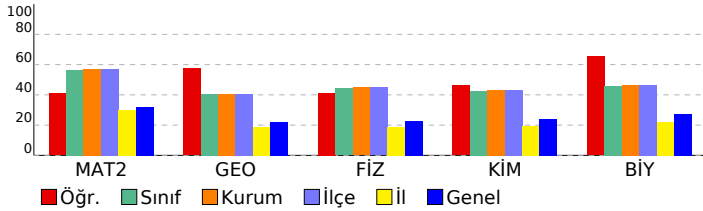

Matematik		S D Y B%
Matematik-2		S D Y B%
Tam sayılarda EBOB ve EKOK ile ilgili uygulamalar yapar.		1 1 0 100
İki kümenin kartezyen çarpımıyla ilgili işlemler yapar.		2 2 0 100
Aritmetik ve geometrik dizilerin özelliklerini kullanarak işlemler yapar.		1 1 0 100
Türevi yardımıyla bir fonksiyonun grafiğini çizer.		1 1 0 100
İki kat açılı formüllerini oluşturarak işlemler yapar.		1 0 0 0
KAZANIM BELİRTİLMEMİŞ		24 9 7 38
Geometri		S D Y B%
KAZANIM BELİRTİLMEMİŞ		10 6 1 60
Fen Bilimleri		S D Y B%
Fizik		S D Y B%
Tork ile ilgili hesaplamalar yapar.		1 1 0 100
Yükü parçacıkların manyetik alan içindeki hareketini analiz eder.		1 1 0 100
Alternatif ve doğru akım devrelerinde direncin, bobinin ve sigacın davranışını açıklar.		1 0 1 0
Fotoelektrik olayını açıklar.		1 0 0 0
KAZANIM BELİRTİLMEMİŞ		10 5 4 50
Kimya		S D Y B%
KAZANIM BELİRTİLMEMİŞ		13 7 4 54
Biyoloji		S D Y B%
Bitkilerde Hormonlar		1 1 0 100
Protein sentezinin mekanizmasını açıklar.		1 0 1 0
DNA'nın kendini eşlemesini açıklar.		1 0 0 0
KAZANIM BELİRTİLMEMİŞ		10 8 1 80

SONUÇ BELGESİ								IQ 11474812015 AYT ÖSYM Böyle Zordu								
İSTANBUL / BEYLİKDÜZÜ / DÜNYA ETÜT MERKEZİ								DERSLERE GÖRE ANALİZ								
Öğrenci				Numara		Sınıf		Edebiyat-Sosyal-1				S D Y B%				
CEREN GÖKBUL				0		12-XX		Türkçe				6 5 1 83				
								Edebiyat				10 6 2 60				
								KAZANIM BELİRTİLMEMİŞ				18 15 3 83				
								Tarih-1				10 6 2 60				
								KAZANIM BELİRTİLMEMİŞ				10 6 2 60				
								Coğrafya-1				1 0 0 0				
								Uluslararası Örgütler				1 0 0 0				
								Türkiye'nin Dış Ticareti ve Dünya Pazarlarındaki Yeri				1 0 1 0				
								Enerji Güzergâhları ve Etkileri				1 0 0 0				
								Yerleşmelerin Yer Seçimi ve Gelişimi				1 0 1 0				
								Çevre Sorunları ve Türleri				1 1 0 100				
								KAZANIM BELİRTİLMEMİŞ				1 1 0 100				
								Matematik				S D Y B%				
								Matematik-2				1 1 0 100				
								Tam sayılarda EBOB ve EKOK ile ilgili uygulamalar yapar.				2 2 0 100				
								İki kümenin kartezyen çarpımıyla ilgili işlemler yapar.				1 1 0 100				
								Aritmetik ve geometrik dizilerin özelliklerini kullanarak işlemler yapar.				1 1 0 100				
								Türevi yardımcı bir fonksiyonun grafiğini çizer.				1 0 0 0				
								İki kat açılı formüllerini oluşturarak işlemler yapar.				1 0 0 0				
								KAZANIM BELİRTİLMEMİŞ				24 6 1 25				
								Geometri				S D Y B%				
								KAZANIM BELİRTİLMEMİŞ				10 1 1 10				
Katılımlar:				51	52	52	230	1272								

T.C.No ile eşleşen TYT bilgileriniz kullanılmıştır.

Ders	Soru	Doğru	Yanlış	Net	Başarı %	Sınıf Ort.	Kurum Ort.	Genel Ort.
TYT Türkçe	40	26	6	24,50	61			
TYT Sosyal	20	13	4	12,00	60			
TYT Matematik	40	19	0	19,00	48			
TYT Fen	20	12	4	11,00	55			
Türkçe	6	5	1	4,75	79	▲ 0,91	▲ 0,96	▲ 1,49
Edebiyat	18	15	3	14,25	79	▲ 2,66	▲ 2,73	▲ 3,79
Tarih-1	10	6	2	5,50	55	▲ 0,79	▲ 0,77	▲ 1,08
Coğrafya-1	6	2	2	1,50	25	▲ 0,41	▲ 0,40	▲ 0,65
Edebiyat-Sosyal-1	40	28	8	26,00	65	▲ 4,77	▲ 4,87	▲ 7,01
Matematik-2	30	10	1	9,75	33	▼ 16,94	▼ 17,07	▲ 9,66
Geometri	10	1	1	0,75	8	▼ 4,04	▼ 4,07	▼ 2,21
Matematik	40	11	2	10,50	26	▼ 20,98	▼ 21,13	▼ 11,87
Toplam:	280	109	24	103,00	37	▼ 18,83	▼ 19,62	▲ 89,45
Soru No	1234567890123456789012345678901234567890							
Edebiyat-Sosyal-1	bCAEEBAEECBceBDBBAcDAACDBBa aADDB e cE							
Cevap Anahtarı	A CCAEEBAEECBceBDBBAADAACDBBDCDDADDBACAEE							
Matematik	EEACED DED aA c E							
Cevap Anahtarı	A EEACEDEDEBCCADACBCDCBECBADDEBBCEEDBB							

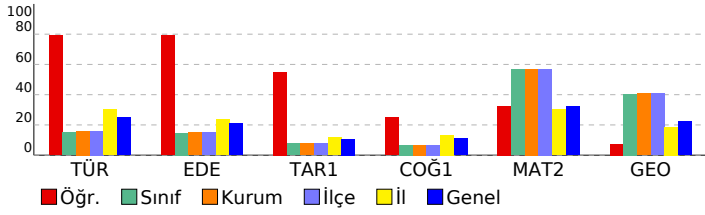

SONUÇ BELGESİ	IQ 11474812015 AYT ÖSYM Böyle Zordu
İSTANBUL / BEYLİKDÜZÜ / DÜNYA ETÜT MERKEZİ	DERSLERE GÖRE ANALİZ

Öğrenci			Numara		Sınıf		
CEREN KALEM			0		12-XX		
Puan Türü	Puan	Genel Ortalama	Dereceler				
			Snf	Kurum	İlçe	İl	Genel
SÖZ	▼ 208,368	213,060	31	32	32	113	618
SAY	▲ 295,793	258,180	33	34	34	58	365
EA	▲ 244,198	241,530	39	40	40	95	574
Katılımlar:			51	52	52	230	1272

T.C.No ile eşleşen TYT bilgileriniz kullanılmıştır.

Ders	Soru	Doğru	Yanlış	Net	Başarı %	Sınıf Ort.	Kurum Ort.	Genel Ort.
<i>TYT Türkçe</i>	40	33	7	31,25	78			
<i>TYT Sosyal</i>	20	13	4	12,00	60			
<i>TYT Matematik</i>	40	27	4	26,00	65			
<i>TYT Fen</i>	20	12	6	10,50	53			
Matematik-2	30	10	6	8,50	28	▼16,94	▼17,07	▼9,66
Geometri	10	3	2	2,50	25	▼4,04	▼4,07	▲2,21
Matematik	40	13	8	11,00	28	▼20,98	▼21,13	▼11,87
Fizik	14	8	2	7,50	54	▲6,20	▲6,28	▲3,16
Kimya	13	5	5	3,75	29	▼5,54	▼5,64	▲3,14
Biyoloji	13	5	6	3,50	27	▼5,99	▼6,02	▼3,54
Fen Bilimleri	40	18	13	14,75	37	▼17,73	▼17,94	▲9,84
Toplam:	280	116	42	105,50	38	▼18,83	▼19,62	▲89,45

Soru No	1234567890123456789012345678901234567890
Matematik	CEED ED CCD A e bcd d c ae B ED
Cevap Anahtarı	B ACEEDEDCECCDEBACBADCBCECEDABDDCEBBBEBED
Fen Bilimleri	CbCD CE a A ADBC b DeAcde ED dBdCbEB eee
Cevap Anahtarı	B CACDBCECEBACADBCBAEDAABCDEEDDCBACEEBEBCC

Matematik	S	D	Y	B%
Matematik-2				
Tam sayılarda EBOB ve EKOK ile ilgili uygulamalar yapar.	1	1	0	100
İki kümenin kartezyen çarpımıyla ilgili işlemler yapar.	2	2	0	100
Aritmetik ve geometrik dizilerin özelliklerini kullanarak işlemler yapar.	1	1	0	100
Türevi yardımıyla bir fonksiyonun grafiğini çizer.	1	0	0	0
İki kat açılı formüllerini oluşturarak işlemler yapar.	1	0	0	0
KAZANIM BELİRTİLMEMİŞ	24	6	6	25
Geometri				
İki kat açılı formüllerini oluşturarak işlemler yapar.	0	0	0	0
KAZANIM BELİRTİLMEMİŞ	10	3	2	30
Fen Bilimleri				
Fizik				
Tork ile ilgili hesaplamalar yapar.	1	1	0	100
Yükü parçacıkların manyetik alan içindeki hareketini analiz eder.	1	1	0	100
Alternatif ve doğru akım devrelerinde direncin, bobinin ve sigancın davranışını açıklar.	1	0	0	0
Fotoelektrik olayını açıklar.	1	0	0	0
KAZANIM BELİRTİLMEMİŞ	10	6	2	60
Kimya				
KAZANIM BELİRTİLMEMİŞ	13	5	5	38
Biyoloji				
Bitkilerde Hormonlar	1	1	0	100
Protein sentezinin mekanizmasını açıklar.	1	0	1	0
DNA'nın kendini eşlemesini açıklar.	1	1	0	100
KAZANIM BELİRTİLMEMİŞ	10	3	5	30

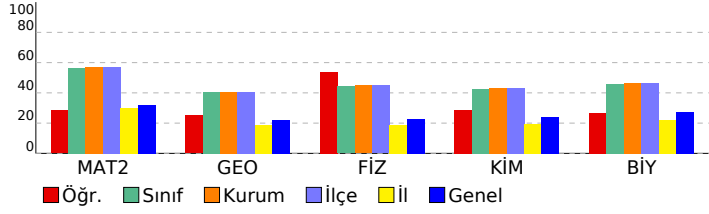

SONUÇ BELGESİ	IQ 11474812015 AYT ÖSYM Böyle Zordu
İSTANBUL / BEYLİKDÜZÜ / DÜNYA ETÜT MERKEZİ	DERSLERE GÖRE ANALİZ

Öğrenci			Numara		Sınıf		
CEYLAN YILMAZ			0		12-XX		
Puan Türü	Puan	Genel Ortalama	Dereceler				
			Snf	Kurum	İlçe	İl	Genel
SÖZ	▲ 335,123	213,060	1	1	1	4	34
SAY	▼ 217,350	258,180	46	47	47	116	685
EA	▲ 267,694	241,530	33	34	34	73	409
Katılımlar:			51	52	52	230	1272

Eşleşen TYT bilginiz bulunamadığı için okulunuzun ortalaması TYT bilginiz olarak kullanılmıştır.

Ders	Soru	Doğru	Yanlış	Net	Başarı %	Sınıf Ort.	Kurum Ort.	Genel Ort.
<i>TYT Türkçe</i>	40	29	9	26,90	67			
<i>TYT Sosyal</i>	20	13	5	12,08	60			
<i>TYT Matematik</i>	40	24	3	23,74	59			
<i>TYT Fen</i>	20	12	4	11,24	56			
Türkçe	6	1	3	0,25	4	▼ 0,91	▼ 0,96	▼ 1,49
Edebiyat	18	13	5	11,75	65	▲ 2,66	▲ 2,73	▲ 3,79
Tarih-1	10	6	4	5,00	50	▲ 0,79	▲ 0,77	▲ 1,08
Coğrafya-1	6	3	3	2,25	38	▲ 0,41	▲ 0,40	▲ 0,65
Edebiyat-Sosyal-1	40	23	15	19,25	48	▲ 4,77	▲ 4,87	▲ 7,01
Tarih-2	11	6	5	4,75	43	▲ 0,18	▲ 0,18	▲ 0,78
Coğrafya-2	11	7	4	6,00	55	▲ 0,24	▲ 0,23	▲ 0,76
Felsefe	6	5	1	4,75	79	▲ 0,17	▲ 0,16	▲ 0,47
Felsefe Grubu	6	4	1	3,75	63	▲ 0,15	▲ 0,15	▲ 0,57
Din Kül. ve Ahl. Bil.	6	5	0	5,00	83	▲ 0,16	▲ 0,15	▲ 0,60
Felsefe (Seçmeli)	6	0	0	0,00	0	◆ 0,00	◆ 0,00	◆ 0,00
Sosyal-2	40	27	11	24,25	61	▲ 0,89	▲ 0,88	▲ 3,18
Toplam:	280	129	46	117,46	42	▼18,83	▼19,62	▲ 89,45

Soru No	1234567890123456789012345678901234567890
Edebiyat-Sosyal-1	abAdaBaCdCBDEBeAcBACDAabDBDeCcDDcdEEeA
Cevap Anahtarı	B AECCAEEBBCECBDEBAABBACDABDDBDACDDABEECA
Sosyal-2	AeEAAEdaEbbEdcEeCcCaEEAcEBCBCD bDD ACBA
Cevap Anahtarı	B ACEAAEEDAEDEBCECCBCCDEEACDBCBCDDEACBABCCEED

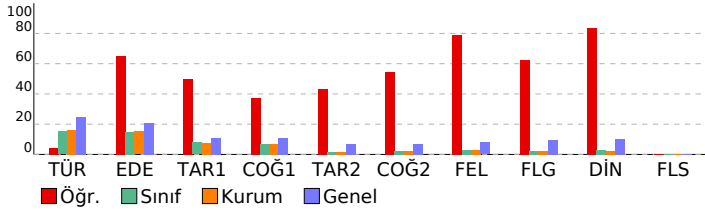

Edebiyat-Sosyal-1			
Türkçe	S	D	Y B%
KAZANIM BELİRTİLMEMİŞ	6	1	3 17
Edebiyat	S	D	Y B%
KAZANIM BELİRTİLMEMİŞ	18	13	5 72
Tarih-1	S	D	Y B%
KAZANIM BELİRTİLMEMİŞ	10	6	4 60
Coğrafya-1	S	D	Y B%
Uluslararası Örgütler	1	0	1 0
Türkiye'nin Dış Ticareti ve Dünya Pazarlarındaki Yeri	1	0	1 0
Enerji Güzergâhları ve Etkileri	1	1	0 100
Yerleşmelerin Yer Seçimi ve Gelişimi	1	1	0 100
Çevre Sorunları ve Türleri	1	1	0 100
KAZANIM BELİRTİLMEMİŞ	1	0	1 0
Sosyal-2			
Tarih-2	S	D	Y B%
KAZANIM BELİRTİLMEMİŞ	11	6	5 55
Coğrafya-2	S	D	Y B%
Ekosistemler ve Madde Döngüleri	1	0	1 0
Türkiye'nin İşlevsel Bölgeleri	1	0	1 00
Kültür Bölgelerinin Oluşumu	1	1	0 100
Türkiye'nin Kültürel Mirası	1	1	0 100
Doğal kaynaklar ile ekonomi ilişkisini açıklar.	1	1	0 100
Çaşıma Bölgeleri	1	0	1 0
Doğal Kaynakların Bilinçsiz Kullanımı ve Çevre Sorunları	1	1	0 100
Türkiye'de Sanayi	1	0	1 0
Sanayileşmiş bir ülkeyi sanayileşme süreçleri açısından değerlendirir.	1	1	0 100
Doğal çevrenin sınırlılığını açıklar.	1	0	1 0
KAZANIM BELİRTİLMEMİŞ	1	1	0 100
Felsefe	S	D	Y B%
Bilgi felsefesinin konusunu ve problemlerini açıklar.	1	1	0 100
Örnek felsefi metinlerden hareketle MÖ 6. yüzyıl-MS 2. yüzyıl filozoflarının felsefi görüşlerini analiz eder.	1	1	0 100
KAZANIM BELİRTİLMEMİŞ	4	3	1 75
Felsefe Grubu	S	D	Y B%
KAZANIM BELİRTİLMEMİŞ	6	4	1 67
Din Kül. ve Ahl. Bil.	S	D	Y B%
Türklerin Müslüman olma sürecini açıklar.	1	1	0 100
Müslümanların bilim alanında yaptığı özgün çalışmaları sınıflandırır.	1	1	0 100
İnançla ilgili yaklaşımları tartışır.	1	1	0 100
İnsanın Allah ile irtibat yollarını fark eder.	1	1	0 100
Allah'ın varlığı ve birliği konusunda akli ve nakli delilleri analiz eder.	1	1	0 100
KAZANIM BELİRTİLMEMİŞ	1	0	0 0
Felsefe (Seçmeli)	S	D	Y B%
Siyaset felsefesinin konusunu ve problemlerini açıklar.	1	0	0 0
Türk sosyologlarının sosyolojiye katkılarını fark eder.	1	0	0 0
Psikoloji araştırmalarında uygulanan yöntem ve teknikleri tanıtır.	1	0	0 0
KAZANIM BELİRTİLMEMİŞ	3	0	0 0

SONUÇ BELGESİ **İQ 11474812015 AYT ÖSYM Böyle Zordu**

İSTANBUL / BEYLİKDÜZÜ / DÜNYA ETÜT MERKEZİ **DERSLERE GÖRE ANALİZ**

Öğrenci			Numara		Sınıf		
DENİZ ÖZDEN			0		12-XX		
Puan Türü	Puan	Genel Ortalama	Dereceler				
			Snf	Kurum	İlçe	İl	Genel
SÖZ	▼ 173,608	213,060	46	47	47	184	994
SAY	▲ 304,663	258,180	30	31	31	54	341
EA	▼ 229,088	241,530	43	44	44	118	700
Katılımlar:			51	52	52	230	1272

T.C.No ile eşleşen TYT bilgileriniz kullanılmıştır.

Ders	Soru	Doğru	Yanlış	Net	Başarı %	Sınıf Ort.	Kurum Ort.	Genel Ort.
<i>TYT Türkçe</i>	40	22	15	18,25	46			
<i>TYT Sosyal</i>	20	9	1	8,75	44			
<i>TYT Matematik</i>	40	14	3	13,25	33			
<i>TYT Fen</i>	20	11	6	9,50	48			
Matematik-2	30	17	2	16,50	55	▼16,94	▼17,07	▲9,66
Geometri	10	2	0	2,00	20	▼4,04	▼4,07	▼2,21
Matematik	40	19	2	18,50	46	▼20,98	▼21,13	▲11,87
Fizik	14	12	1	11,75	84	▲6,20	▲6,28	▲3,16
Kimya	13	6	4	5,00	38	▼5,54	▼5,64	▲3,14
Biyoloji	13	8	5	6,75	52	▲5,99	▲6,02	▲3,54
Fen Bilimleri	40	26	10	23,50	59	▲17,73	▲17,94	▲9,84
Toplam:	280	101	37	91,75	33	▼18,83	▼19,62	▲89,45

Soru No	1234567890123456789012345678901234567890
Matematik	EEAC DEDE A AeBCDCBE Bc ED
Cevap Anahtarı	A EEACEDEDEDEBCCADACBCDCBECBADDDEBBCEEDBB
Fen Bilimleri	CCA DCcCEADBACCeDABA aaA eBAceCBdCaECBe
Cevap Anahtarı	A CCABDCECEADBACCBDABAEDEEABCBADDCBECEECBC

Matematik	S	D	Y	B%
Matematik-2				
Tam sayılarda EBOB ve EKOK ile ilgili uygulamalar yapar.	1	1	0	100
İki kümenin kartezyen çarpımıyla ilgili işlemler yapar.	2	0	0	0
Aritmetik ve geometrik dizilerin özelliklerini kullanarak işlemler yapar.	1	1	0	100
Türevi yardımıyla bir fonksiyonun grafiğini çizer.	1	1	0	100
İki kat aç formüllerini oluşturarak işlemler yapar.	1	0	0	0
KAZANIM BELİRTİLMEMİŞ	24	14	2	58
Geometri				
KAZANIM BELİRTİLMEMİŞ	10	2	0	20
Fen Bilimleri				
Fizik				
Tork ile ilgili hesaplamalar yapar.	1	1	0	100
Yükü parçacıkların manyetik alan içindeki hareketini analiz eder.	1	1	0	100
Alternatif ve doğru akım devrelerinde direncin, bobinin ve sigacın davranışını açıklar.	1	1	0	100
Fotoelektrik olayını açıklar.	1	1	0	100
KAZANIM BELİRTİLMEMİŞ	10	8	1	80
Kimya				
KAZANIM BELİRTİLMEMİŞ	13	6	4	46
Biyoloji				
Bitkilerde Hormonlar	1	1	0	100
Protein sentezinin mekanizmasını açıklar.	1	1	0	100
DNA'nın kendini eşlemesini açıklar.	1	1	0	100
KAZANIM BELİRTİLMEMİŞ	10	5	5	50

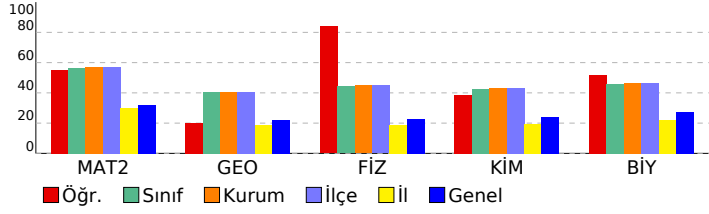

SONUÇ BELGESİ	İQ 11474812015 AYT ÖSYM Böyle Zordu
İSTANBUL / BEYLİKDÜZÜ / DÜNYA ETÜT MERKEZİ	DERSLERE GÖRE ANALİZ

Öğrenci			Numara		Sınıf		
DOĞU KOÇAK			0		12-XX		
Puan Türü	Puan	Genel Ortalama	Dereceler				
			Snf	Kurum	İlçe	İl	Genel
SÖZ	▼ 211,265	213,060	30	31	31	107	595
SAY	▲ 372,023	258,180	20	21	21	29	199
EA	▲ 291,675	241,530	22	23	23	42	268
Katılımlar:			51	52	52	230	1272

İsminiz ile eşleşen TYT bilgileriniz kullanılmıştır.

Ders	Soru	Doğru	Yanlış	Net	Başarı %	Sınıf Ort.	Kurum Ort.	Genel Ort.
<i>TYT Türkçe</i>	40	34	5	32,75	82			
<i>TYT Sosyal</i>	20	13	5	11,75	59			
<i>TYT Matematik</i>	40	26	4	25,00	63			
<i>TYT Fen</i>	20	14	5	12,75	64			
Matematik-2	30	22	5	20,75	69	▲ 16,94	▲ 17,07	▲ 9,66
Geometri	10	7	3	6,25	63	▲ 4,04	▲ 4,07	▲ 2,21
Matematik	40	29	8	27,00	68	▲ 20,98	▲ 21,13	▲ 11,87
Fizik	14	10	4	9,00	64	▲ 6,20	▲ 6,28	▲ 3,16
Kimya	13	8	5	6,75	52	▲ 5,54	▲ 5,64	▲ 3,14
Biyoloji	13	9	2	8,50	65	▲ 5,99	▲ 6,02	▲ 3,54
Fen Bilimleri	40	27	11	24,25	61	▲ 17,73	▲ 17,94	▲ 9,84
Toplam:	280	143	38	133,50	48	▲ 18,83	▲ 19,62	▲ 89,45

Soru No	1234567890123456789012345678901234567890
Matematik	EEACEDbDEDE CADACBCDb EdcADaDEeBBadEDBB
Cevap Anahtarı	A EEACEDEDEDEBCCADACBCDCBECBADDDEBBCEEDBB
Fen Bilimleri	CCABDCCCEAcdbCCaDABeEDdcAaCBe aCBECEECB
Cevap Anahtarı	A CCABDCECEADBACCBDABAEDEEABCBADDCBECEECBC

Matematik	S	D	Y	B%
Matematik-2				
Tam sayılarda EBOB ve EKOK ile ilgili uygulamalar yapar.	1	1	0	100
İki kümenin kartezyen çarpımıyla ilgili işlemler yapar.	2	2	0	100
Aritmetik ve geometrik dizilerin özelliklerini kullanarak işlemler yapar.	1	1	0	100
Türevi yardımıyla bir fonksiyonun grafiğini çizer.	1	1	0	100
İki kat aç formüllerini oluşturarak işlemler yapar.	1	1	0	100
KAZANIM BELİRTİLMEMİŞ	24	16	5	67
Geometri				
KAZANIM BELİRTİLMEMİŞ	10	7	3	70
Fen Bilimleri				
Fizik				
Tork ile ilgili hesaplamalar yapar.	1	1	0	100
Yükü parçacıkların manyetik alan içindeki hareketini analiz eder.	1	1	0	100
Alternatif ve doğru akım devrelerinde direncin, bobinin ve sigacın davranışını açıklar.	1	1	0	100
Fotoelektrik olayını açıklar.	1	0	1	0
KAZANIM BELİRTİLMEMİŞ	10	7	3	70
Kimya				
KAZANIM BELİRTİLMEMİŞ	13	8	5	62
Biyoloji				
Bitkilerde Hormonlar	1	1	0	100
Protein sentezinin mekanizmasını açıklar.	1	0	1	0
DNA'nın kendini eşlemesini açıklar.	1	1	0	100
KAZANIM BELİRTİLMEMİŞ	10	7	1	70

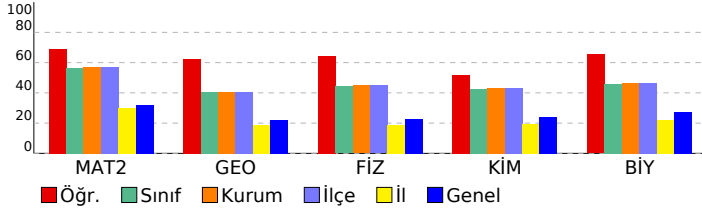

SONUÇ BELGESİ	IQ 11474812015 AYT ÖSYM Böyle Zordu
İSTANBUL / BEYLİKDÜZÜ / DÜNYA ETÜT MERKEZİ	DERSLERE GÖRE ANALİZ

Öğrenci		Numara	Sınıf				
DORUK ÖZHAN		0	12-XX				
Puan Türü	Puan	Genel Ortalama	Dereceler				
			Snf	Kurum	İlçe	İl	Genel
SÖZ	▼ 212,628	213,060	28	29	29	102	583
SAY	▲ 372,223	258,180	19	20	20	28	198
EA	▲ 288,203	241,530	26	27	27	50	290
Katılımlar:			51	52	52	230	1272

T.C.No ile eşleşen TYT bilgileriniz kullanılmıştır.

Ders	Soru	Doğru	Yanlış	Net	Başarı %	Sınıf Ort.	Kurum Ort.	Genel Ort.
<i>TYT Türkçe</i>	40	27	11	24,25	61			
<i>TYT Sosyal</i>	20	15	3	14,25	71			
<i>TYT Matematik</i>	40	27	2	26,50	66			
<i>TYT Fen</i>	20	18	0	18,00	90			
Matematik-2	30	20	5	18,75	63	▲ 16,94	▲ 17,07	▲ 9,66
Geometri	10	7	2	6,50	65	▲ 4,04	▲ 4,07	▲ 2,21
Matematik	40	27	7	25,25	63	▲ 20,98	▲ 21,13	▲ 11,87
Fizik	14	9	5	7,75	55	▲ 6,20	▲ 6,28	▲ 3,16
Kimya	13	9	4	8,00	62	▲ 5,54	▲ 5,64	▲ 3,14
Biyoloji	13	10	2	9,50	73	▲ 5,99	▲ 6,02	▲ 3,54
Fen Bilimleri	40	28	11	25,25	63	▲ 17,73	▲ 17,94	▲ 9,84
Toplam:	280	142	34	133,50	48	▲ 18,83	▲ 19,62	▲ 89,45

Soru No	1234567890123456789012345678901234567890
Matematik	EEACEDEDED eAcA eCcCBECBA eDE BBeEEDBd
Cevap Anahtarı	A EEACEDEDEDEBCCADACBCDCBECBADDDEBBCEEDBB
Fen Bilimleri	CCbBDacCEAeaACCeDAdAEDEcAcCBdeDCBECEECB
Cevap Anahtarı	A CCABDCECEADBACCBDABAEDEEABCBADDCBECEECBC

Matematik	S	D	Y	B%
Matematik-2				
Tam sayılarda EBOB ve EKOK ile ilgili uygulamalar yapar.	1	1	0	100
İki kümenin kartezyen çarpımıyla ilgili işlemler yapar.	2	2	0	100
Aritmetik ve geometrik dizilerin özelliklerini kullanarak işlemler yapar.	1	1	0	100
Türevi yardımıyla bir fonksiyonun grafiğini çizer.	1	0	1	0
İki kat açılı formüllerini oluşturarak işlemler yapar.	1	0	0	0
KAZANIM BELİRTİLMEMİŞ	24	16	4	67
Geometri				
KAZANIM BELİRTİLMEMİŞ	10	7	3	70
Fen Bilimleri				
Fizik				
Tork ile ilgili hesaplamalar yapar.	1	1	0	100
Yükü parçacıkların manyetik alan içindeki hareketini analiz eder.	1	1	0	100
Alternatif ve doğru akım devrelerinde direncin, bobinin ve sigacın davranışını açıklar.	1	0	1	0
Fotoelektrik olayını açıklar.	1	0	1	0
KAZANIM BELİRTİLMEMİŞ	10	7	3	70
Kimya				
KAZANIM BELİRTİLMEMİŞ	13	9	4	69
Biyoloji				
Bitkilerde Hormonlar	1	1	0	100
Protein sentezinin mekanizmasını açıklar.	1	0	1	0
DNA'nın kendini eşlemesini açıklar.	1	1	0	100
KAZANIM BELİRTİLMEMİŞ	10	8	1	80

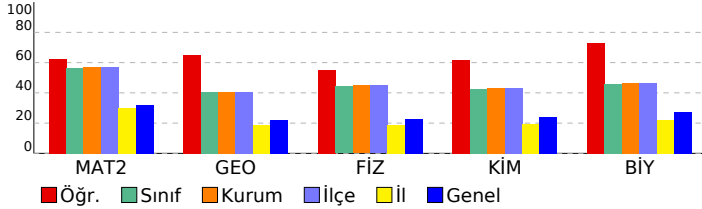

SONUÇ BELGESİ	IQ 11474812015 AYT ÖSYM Böyle Zordu
İSTANBUL / BEYLİKDÜZÜ / DÜNYA ETÜT MERKEZİ	DERSLERE GÖRE ANALİZ

Öğrenci		Numara	Sınıf				
ECE GÜNEŞ		0	12-XX				
Puan Türü	Puan	Genel Ortalama	Dereceler				
			Snf	Kurum	İlçe	İl	Genel
SÖZ	▲ 215,713	213,060	25	26	26	96	535
SAY	▲ 349,425	258,180	22	23	23	32	248
EA	▲ 287,933	241,530	27	28	28	51	292
Katılımlar:			51	52	52	230	1272

T.C.No ile eşleşen TYT bilgileriniz kullanılmıştır.

Ders	Soru	Doğru	Yanlış	Net	Başarı %	Sınıf Ort.	Kurum Ort.	Genel Ort.
<i>TYT Türkçe</i>	40	34	6	32,50	81			
<i>TYT Sosyal</i>	20	15	5	13,75	69			
<i>TYT Matematik</i>	40	26	0	26,00	65			
<i>TYT Fen</i>	20	15	5	13,75	69			
Matematik-2	30	19	4	18,00	60	▲ 16,94	▲ 17,07	▲ 9,66
Geometri	10	6	0	6,00	60	▲ 4,04	▲ 4,07	▲ 2,21
Matematik	40	25	4	24,00	60	▲ 20,98	▲ 21,13	▲ 11,87
Fizik	14	7	3	6,25	45	▲ 6,20	▼ 6,28	▲ 3,16
Kimya	13	5	3	4,25	33	▼ 5,54	▼ 5,64	▲ 3,14
Biyoloji	13	8	4	7,00	54	▲ 5,99	▲ 6,02	▲ 3,54
Fen Bilimleri	40	20	10	17,50	44	▼ 17,73	▼ 17,94	▲ 9,84
Toplam:	280	135	30	127,50	46	▲ 18,83	▲ 19,62	▲ 89,45

Soru No	1234567890123456789012345678901234567890
Matematik	EEACED DEDE aCADA BCDCac B eE B EEEDB
Cevap Anahtarı	A EEACEDEDEDEBCCADACBCDCBECBADDDEBBCEEDBB
Fen Bilimleri	CCABDabdEA C De A aEA eBAeaCBbe ECBC
Cevap Anahtarı	A CCABDCECEADBACCBDABAEDEEABCBADDCBECEECBC

Matematik	S	D	Y	B%
Matematik-2				
Tam sayılarda EBOB ve EKOK ile ilgili uygulamalar yapar.	1	1	0	100
İki kümenin kartezyen çarpımıyla ilgili işlemler yapar.	2	2	0	100
Aritmetik ve geometrik dizilerin özelliklerini kullanarak işlemler yapar.	1	1	0	100
Türevi yardımıyla bir fonksiyonun grafiğini çizer.	1	1	0	100
İki kat aç formüllerini oluşturarak işlemler yapar.	1	0	0	0
KAZANIM BELİRTİLMEMİŞ	24	14	4	58
Geometri				
KAZANIM BELİRTİLMEMİŞ	10	6	0	60
Fen Bilimleri				
Fizik				
Tork ile ilgili hesaplamalar yapar.	1	1	0	100
Yükü parçacıkların manyetik alan içindeki hareketini analiz eder.	1	1	0	100
Alternatif ve doğru akım devrelerinde direncin, bobinin ve sigacın davranışını açıklar.	1	0	1	0
Fotoelektrik olayını açıklar.	1	0	0	0
KAZANIM BELİRTİLMEMİŞ	10	5	2	50
Kimya				
KAZANIM BELİRTİLMEMİŞ	13	5	3	38
Biyoloji				
Bitkilerde Hormonlar	1	1	0	100
Protein sentezinin mekanizmasını açıklar.	1	1	0	100
DNA'nın kendini eşlemesini açıklar.	1	1	0	100
KAZANIM BELİRTİLMEMİŞ	10	5	4	50

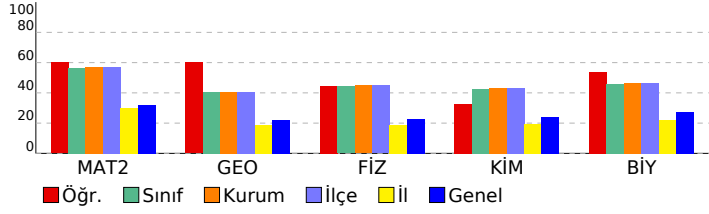

SONUÇ BELGESİ	IQ 11474812015 AYT ÖSYM Böyle Zordu
İSTANBUL / BEYLİKDÜZÜ / DÜNYA ETÜT MERKEZİ	DERSLERE GÖRE ANALİZ

Öğrenci			Numara		Sınıf		
EDANUR PARLAK			0		12-XX		
Puan Türü	Puan	Genel Ortalama	Dereceler				
			Snf	Kurum	İlçe	İl	Genel
SÖZ	▲ 226,068	213,060	19	20	20	71	399
SAY	▲ 436,195	258,180	5	5	5	7	77
EA	▲ 324,343	241,530	12	13	13	22	141
Katılımlar:			51	52	52	230	1272

T.C.No ile eşleşen TYT bilgileriniz kullanılmıştır.

Ders	Soru	Doğru	Yanlış	Net	Başarı %	Sınıf Ort.	Kurum Ort.	Genel Ort.
<i>TYT Türkçe</i>	40	29	10	26,50	66			
<i>TYT Sosyal</i>	20	16	3	15,25	76			
<i>TYT Matematik</i>	40	37	2	36,50	91			
<i>TYT Fen</i>	20	17	3	16,25	81			
Matematik-2	30	26	2	25,50	85	▲ 16,94	▲ 17,07	▲ 9,66
Geometri	10	8	1	7,75	78	▲ 4,04	▲ 4,07	▲ 2,21
Matematik	40	34	3	33,25	83	▲ 20,98	▲ 21,13	▲ 11,87
Fizik	14	12	2	11,50	82	▲ 6,20	▲ 6,28	▲ 3,16
Kimya	13	12	1	11,75	90	▲ 5,54	▲ 5,64	▲ 3,14
Biyoloji	13	12	1	11,75	90	▲ 5,99	▲ 6,02	▲ 3,54
Fen Bilimleri	40	36	4	35,00	88	▲ 17,73	▲ 17,94	▲ 9,84
Toplam:	280	169	25	162,75	58	▲ 18,83	▲ 19,62	▲ 89,45

Soru No	1234567890123456789012345678901234567890
Matematik	ACEEaEEDECCDEBA BADCBCEBECE AcB CEBBBBBD
Cevap Anahtarı	B ACEEDEECCDEBACBADCBCECEDABDDCEBBBBD
Fen Bilimleri	CbCDBbECEBACADBCBAEDAABCeEEDDdBACEEBEBCC
Cevap Anahtarı	B CACDBCECEBACADBCBAEDAABCDEEDDCBACEEBEBCC

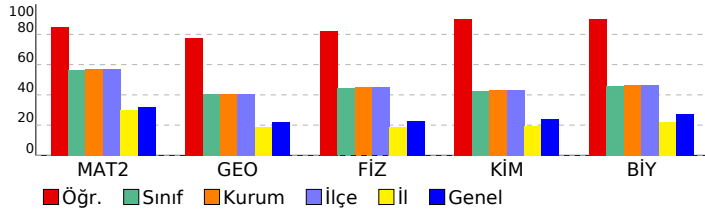

Matematik		S D Y B%
Matematik-2		S D Y B%
Tam sayılarda EBOB ve EKOK ile ilgili uygulamalar yapar.		1 1 0 100
İki kümenin kartezyen çarpımıyla ilgili işlemler yapar.		2 2 0 100
Aritmetik ve geometrik dizilerin özelliklerini kullanarak işlemler yapar.		1 1 0 100
Türevi yardımıyla bir fonksiyonun grafiğini çizer.		1 1 0 100
İki kat açılı formüllerini oluşturarak işlemler yapar.		1 0 0 0
KAZANIM BELİRTİLMEMİŞ		24 21 2 88
Geometri		S D Y B%
İki kat açılı formüllerini oluşturarak işlemler yapar.		0 1 0 0
KAZANIM BELİRTİLMEMİŞ		10 8 0 80
Fen Bilimleri		S D Y B%
Fizik		S D Y B%
Tork ile ilgili hesaplamalar yapar.		1 1 0 100
Yükü parçacıkların manyetik alan içindeki hareketini analiz eder.		1 1 0 100
Alternatif ve doğru akım devrelerinde direncin, bobinin ve sigancın davranışını açıklar.		1 1 0 100
Fotoelektrik olayını açıklar.		1 1 0 100
KAZANIM BELİRTİLMEMİŞ		10 8 2 80
Kimya		S D Y B%
KAZANIM BELİRTİLMEMİŞ		13 12 1 92
Biyoloji		S D Y B%
Bitkilerde Hormonlar		1 1 0 100
Protein sentezinin mekanizmasını açıklar.		1 1 0 100
DNA'nın kendini eşlemesini açıklar.		1 1 0 100
KAZANIM BELİRTİLMEMİŞ		10 9 1 90

SONUÇ BELGESİ **IQ 11474812015 AYT ÖSYM Böyle Zordu**

İSTANBUL / BEYLİKDÜZÜ / DÜNYA ETÜT MERKEZİ **DERSLERE GÖRE ANALİZ**

Öğrenci			Numara		Sınıf		
EFE			0		12-XX		
Puan Türü	Puan	Genel Ortalama	Dereceler				
			Snf	Kurum	İlçe	İl	Genel
SÖZ	▲ 232,393	213,060	12	13	13	54	331
SAY	▲ 452,333	258,180	4	4	4	4	35
EA	▲ 346,883	241,530	6	6	6	10	39
Katılımlar:			51	52	52	230	1272

T.C.No ile eşleşen TYT bilgileriniz kullanılmıştır.

Ders	Soru	Doğru	Yanlış	Net	Başarı %	Sınıf Ort.	Kurum Ort.	Genel Ort.
<i>TYT Türkçe</i>	40	37	3	36,25	91			
<i>TYT Sosyal</i>	20	14	6	12,50	63			
<i>TYT Matematik</i>	40	34	6	32,50	81			
<i>TYT Fen</i>	20	19	0	19,00	95			
Matematik-2	30	29	0	29,00	97	▲ 16,94	▲ 17,07	▲ 9,66
Geometri	10	10	0	10,00	100	▲ 4,04	▲ 4,07	▲ 2,21
Matematik	40	39	0	39,00	98	▲ 20,98	▲ 21,13	▲ 11,87
Fizik	14	11	3	10,25	73	▲ 6,20	▲ 6,28	▲ 3,16
Kimya	13	11	2	10,50	81	▲ 5,54	▲ 5,64	▲ 3,14
Biyoloji	13	12	1	11,75	90	▲ 5,99	▲ 6,02	▲ 3,54
Fen Bilimleri	40	34	6	32,50	81	▲ 17,73	▲ 17,94	▲ 9,84
Toplam:	280	177	21	171,75	61	▲ 18,83	▲ 19,62	▲ 89,45

Soru No	1234567890123456789012345678901234567890
Matematik	ACEEDEEDECCEBACBADCBCEBE ABDDCEBBBBED
Cevap Anahtarı	B ACEEDEEDECCEBACBADCBCEBECEDABDDCEBBBBED
Fen Bilimleri	CbCeBCECEBACAeeCBAEDAABCDaEDDdBACEEBEBCC
Cevap Anahtarı	B CACDBCECEBACADBCBAEDAABCDEEDDCBACEEBEBCC

Matematik	S	D	Y	B%
Matematik-2				
Tam sayılarda EBOB ve EKOK ile ilgili uygulamalar yapar.	1	1	0	100
İki kümenin kartezyen çarpımıyla ilgili işlemler yapar.	2	2	0	100
Aritmetik ve geometrik dizilerin özelliklerini kullanarak işlemler yapar.	1	1	0	100
Türevi yardımıyla bir fonksiyonun grafiğini çizer.	1	1	0	100
İki kat açılı formüllerini oluşturarak işlemler yapar.	1	0	0	0
KAZANIM BELİRTİLMEMİŞ	24	24	0	100
Geometri				
İki kat açılı formüllerini oluşturarak işlemler yapar.	1	0	0	0
KAZANIM BELİRTİLMEMİŞ	10	9	0	90
Fen Bilimleri				
Fizik				
Tork ile ilgili hesaplamalar yapar.	1	1	0	100
Yükü parçacıkların manyetik alan içindeki hareketini analiz eder.	1	0	1	0
Alternatif ve doğru akım devrelerinde direncin, bobinin ve sigancın davranışını açıklar.	1	1	0	100
Fotoelektrik olayını açıklar.	1	1	0	100
KAZANIM BELİRTİLMEMİŞ	10	8	2	80
Kimya				
KAZANIM BELİRTİLMEMİŞ	13	11	2	85
Biyoloji				
Bitkilerde Hormonlar	1	1	0	100
Protein sentezinin mekanizmasını açıklar.	1	1	0	100
DNA'nın kendini eşlemesini açıklar.	1	1	0	100
KAZANIM BELİRTİLMEMİŞ	10	9	1	90

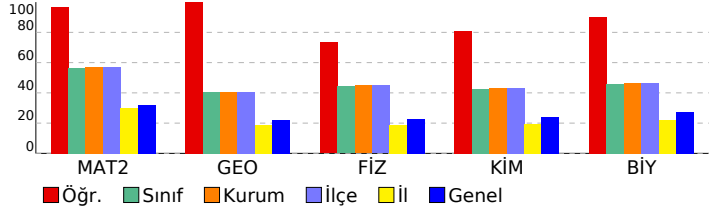

SONUÇ BELGESİ	İQ 11474812015 AYT ÖSYM Böyle Zordu
İSTANBUL / BEYLİKDÜZÜ / DÜNYA ETÜT MERKEZİ	DERSLERE GÖRE ANALİZ

Öğrenci		Numara	Sınıf				
EFE DEMİR CİNGÖZ		0	12-XX				
Puan Türü	Puan	Genel Ortalama	Dereceler				
			Snf	Kurum	İlçe	İl	Genel
SÖZ	▲ 214,600	213,060	27	28	28	99	552
SAY	▲ 431,783	258,180	6	6	6	8	87
EA	▲ 324,995	241,530	9	10	10	19	132
Katılımlar:			51	52	52	230	1272

T.C.No ile eşleşen TYT bilgileriniz kullanılmıştır.

Ders	Soru	Doğru	Yanlış	Net	Başarı %	Sınıf Ort.	Kurum Ort.	Genel Ort.
<i>TYT Türkçe</i>	40	28	11	25,25	63			
<i>TYT Sosyal</i>	20	15	5	13,75	69			
<i>TYT Matematik</i>	40	33	4	32,00	80			
<i>TYT Fen</i>	20	15	5	13,75	69			
Matematik-2	30	28	1	27,75	93	▲ 16,94	▲ 17,07	▲ 9,66
Geometri	10	10	0	10,00	100	▲ 4,04	▲ 4,07	▲ 2,21
Matematik	40	38	1	37,75	94	▲ 20,98	▲ 21,13	▲ 11,87
Fizik	14	14	0	14,00	100	▲ 6,20	▲ 6,28	▲ 3,16
Kimya	13	10	3	9,25	71	▲ 5,54	▲ 5,64	▲ 3,14
Biyoloji	13	11	2	10,50	81	▲ 5,99	▲ 6,02	▲ 3,54
Fen Bilimleri	40	35	5	33,75	84	▲ 17,73	▲ 17,94	▲ 9,84
Toplam:	280	164	31	156,25	56	▲ 18,83	▲ 19,62	▲ 89,45

Soru No	1234567890123456789012345678901234567890
Matematik	EEACEDEDEDEBcBADACBCDCBECBADD EBBBCEEDBB
Cevap Anahtarı	A EEACEDEDEDEBCCADACBCDCBECBADDDEBBBCEEDBB
Fen Bilimleri	CCABDCECEADBACCBDABAbDbEAaCbCDDCeECEECBC
Cevap Anahtarı	A CCABDCECEADBACCBDABAEDEEABCBAADDCECEECBC

Matematik	S	D	Y	B%
Matematik-2				
Tam sayılarda EBOB ve EKOK ile ilgili uygulamalar yapar.	1	1	0	100
İki kümenin kartezyen çarpımıyla ilgili işlemler yapar.	2	2	0	100
Aritmetik ve geometrik dizilerin özelliklerini kullanarak işlemler yapar.	1	1	0	100
Türevi yardımıyla bir fonksiyonun grafiğini çizer.	1	1	0	100
İki kat açılı formüllerini oluşturarak işlemler yapar.	1	1	0	100
KAZANIM BELİRTİLMEMİŞ	24	22	1	92
Geometri				
KAZANIM BELİRTİLMEMİŞ	10	10	0	100
Fen Bilimleri				
Fizik				
Tork ile ilgili hesaplamalar yapar.	1	1	0	100
Yükü parçacıkların manyetik alan içindeki hareketini analiz eder.	1	1	0	100
Alternatif ve doğru akım devrelerinde direncin, bobinin ve sigacın davranışını açıklar.	1	1	0	100
Fotoelektrik olayını açıklar.	1	1	0	100
KAZANIM BELİRTİLMEMİŞ	10	10	0	100
Kimya				
KAZANIM BELİRTİLMEMİŞ	13	10	3	77
Biyoloji				
Bitkilerde Hormonlar	1	1	0	100
Protein sentezinin mekanizmasını açıklar.	1	0	1	0
DNA'nın kendini eşlemesini açıklar.	1	0	1	0
KAZANIM BELİRTİLMEMİŞ	10	10	0	100



SONUÇ BELGESİ	IQ 11474812015 AYT ÖSYM Böyle Zordu
İSTANBUL / BEYLİKDÜZÜ / DÜNYA ETÜT MERKEZİ	DERSLERE GÖRE ANALİZ

Öğrenci			Numara		Sınıf		
ELİF SARAY			0		12-XX		
Puan Türü	Puan	Genel Ortalama	Dereceler				
			Snf	Kurum	İlçe	İl	Genel
SÖZ	▲ 220,220	213,060	21	22	22	80	479
SAY	▲ 395,608	258,180	16	17	17	22	164
EA	▲ 288,430	241,530	24	25	25	48	288
Katılımlar:			51	52	52	230	1272

T.C.No ile eşleşen TYT bilgileriniz kullanılmıştır.

Ders	Soru	Doğru	Yanlış	Net	Başarı %	Sınıf Ort.	Kurum Ort.	Genel Ort.
<i>TYT Türkçe</i>	40	38	1	37,75	94			
<i>TYT Sosyal</i>	20	12	3	11,25	56			
<i>TYT Matematik</i>	40	23	3	22,25	56			
<i>TYT Fen</i>	20	19	1	18,75	94			
Matematik-2	30	19	2	18,50	62	▲ 16,94	▲ 17,07	▲ 9,66
Geometri	10	4	0	4,00	40	▼ 4,04	▼ 4,07	▲ 2,21
Matematik	40	23	2	22,50	56	▲ 20,98	▲ 21,13	▲ 11,87
Fizik	14	11	0	11,00	79	▲ 6,20	▲ 6,28	▲ 3,16
Kimya	13	11	1	10,75	83	▲ 5,54	▲ 5,64	▲ 3,14
Biyoloji	13	12	1	11,75	90	▲ 5,99	▲ 6,02	▲ 3,54
Fen Bilimleri	40	34	2	33,50	84	▲ 17,73	▲ 17,94	▲ 9,84
Toplam:	280	149	12	146,00	52	▲ 18,83	▲ 19,62	▲ 89,45

Soru No	1234567890123456789012345678901234567890
Matematik	AdEEDDEECCD ACB Db CD EC BBED
Cevap Anahtarı	B ACEEDEDDECCDEBACBADCBCECEDABDDCEBBBBD
Fen Bilimleri	CACD CEC ACADBC AEDAABdDEEDDCBdCEEBEBC
Cevap Anahtarı	B CACDBCECEBACADBCBAEDAABCDEEDDCBACEEBEBC

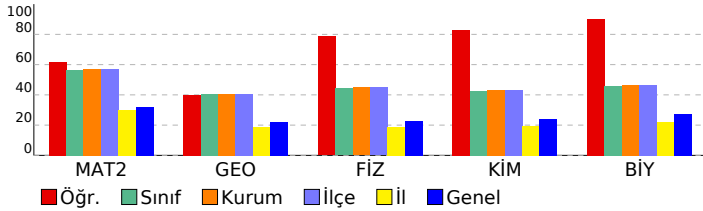

Matematik		S D Y B%
Matematik-2		S D Y B%
Tam sayılarda EBOB ve EKOK ile ilgili uygulamalar yapar.		1 0 1 0
İki kümenin kartezyen çarpımıyla ilgili işlemler yapar.		2 2 0 100
Aritmetik ve geometrik dizilerin özelliklerini kullanarak işlemler yapar.		1 1 0 100
Türevi yardımıyla bir fonksiyonun grafiğini çizer.		1 1 0 100
İki kat açılı formüllerini oluşturarak işlemler yapar.		1 0 0 0
KAZANIM BELİRTİLMEMİŞ		24 15 1 63
Geometri		S D Y B%
İki kat açılı formüllerini oluşturarak işlemler yapar.		0 0 0 0
KAZANIM BELİRTİLMEMİŞ		10 4 0 40
Fen Bilimleri		S D Y B%
Fizik		S D Y B%
Tork ile ilgili hesaplamalar yapar.		1 1 0 100
Yükü parçacıkların manyetik alan içindeki hareketini analiz eder.		1 1 0 100
Alternatif ve doğru akım devrelerinde direncin, bobinin ve sigancın davranışını açıklar.		1 1 0 100
Fotoelektrik olayını açıklar.		1 0 0 0
KAZANIM BELİRTİLMEMİŞ		10 8 0 80
Kimya		S D Y B%
KAZANIM BELİRTİLMEMİŞ		13 11 1 85
Biyoloji		S D Y B%
Bitkilerde Hormonlar		1 1 0 100
Protein sentezinin mekanizmasını açıklar.		1 0 1 0
DNA'nın kendini eşlemesini açıklar.		1 1 0 100
KAZANIM BELİRTİLMEMİŞ		10 10 0 100

SONUÇ BELGESİ								IQ 11474812015 AYT ÖSYM Böyle Zordu								
İSTANBUL / BEYLİKDÜZÜ / DÜNYA ETÜT MERKEZİ								DERSLERE GÖRE ANALİZ								
Öğrenci				Numara		Sınıf		Edebiyat-Sosyal-1				S D Y B%				
ELİFNUR GÖNÜLLÜ				0		12-XX		Türkçe				6 6 0 100				
								Edebiyat				10 4 4 40				
								KAZANIM BELİRTİLMEMİŞ				18 17 1 94				
								Tarih-1				10 4 4 40				
								KAZANIM BELİRTİLMEMİŞ				10 4 4 40				
								Coğrafya-1				1 1 0 100				
								Uluslararası Örgütler				1 0 1 0				
								Türkiye'nin Dış Ticareti ve Dünya Pazarlarındaki Yeri				1 0 1 0				
								Enerji Güzergâhları ve Etkileri				1 0 1 0				
								Yerleşmelerin Yer Seçimi ve Gelişimi				1 1 0 100				
								Çevre Sorunları ve Türleri				1 1 0 100				
								KAZANIM BELİRTİLMEMİŞ				1 1 0 100				
								Matematik				S D Y B%				
								Matematik-2				1 1 0 100				
								Tam sayılarda EBOB ve EKOK ile ilgili uygulamalar yapar.				2 2 0 100				
								İki kümenin kartezyen çarpımıyla ilgili işlemler yapar.				1 1 0 100				
								Aritmetik ve geometrik dizilerin özelliklerini kullanarak işlemler yapar.				1 1 0 100				
								Türevi yardımcı bir fonksiyonun grafiğini çizer.				1 1 0 100				
								İki kat açılı formlerini oluşturarak işlemler yapar.				1 0 0 0				
								KAZANIM BELİRTİLMEMİŞ				24 15 2 63				
								Geometri				S D Y B%				
								KAZANIM BELİRTİLMEMİŞ				10 1 1 10				
Katılımlar:				51	52	52	230	1272								

T.C.No ile eşleşen TYT bilgileriniz kullanılmıştır.

Ders	Soru	Doğru	Yanlış	Net	Başarı %	Sınıf Ort.	Kurum Ort.	Genel Ort.
TYT Türkçe	40	30	7	28,25	71			
TYT Sosyal	20	13	4	12,00	60			
TYT Matematik	40	14	1	13,75	34			
TYT Fen	20	2	2	1,50	8			
Türkçe	6	6	0	6,00	100	▲ 0,91	▲ 0,96	▲ 1,49
Edebiyat	18	17	1	16,75	93	▲ 2,66	▲ 2,73	▲ 3,79
Tarih-1	10	4	4	3,00	30	▲ 0,79	▲ 0,77	▲ 1,08
Coğrafya-1	6	4	2	3,50	58	▲ 0,41	▲ 0,40	▲ 0,65
Edebiyat-Sosyal-1	40	31	7	29,25	73	▲ 4,77	▲ 4,87	▲ 7,01
Matematik-2	30	20	2	19,50	65	▲ 16,94	▲ 17,07	▲ 9,66
Geometri	10	1	1	0,75	8	▼ 4,04	▼ 4,07	▼ 2,21
Matematik	40	21	3	20,25	51	▼ 20,98	▼ 21,13	▲ 11,87
Toplam:	280	111	24	105,00	38	▼ 18,83	▼ 19,62	▲ 89,45
Soru No	1234567890123456789012345678901234567890							
Edebiyat-Sosyal-1	CCAEEDdEECBCEBBDBBAADAACDBBa eAabBAebEE							
Cevap Anahtarı	A	CCAEEBAAEECBCEBBDBBAADAACDBBDCDDADDBACAEE						
Matematik	EEACED DEDEB CbDAC CDC cCB c D							
Cevap Anahtarı	A	EEACEDEDEBCCADACBCDCBECBADDEBBBCEEDBB						

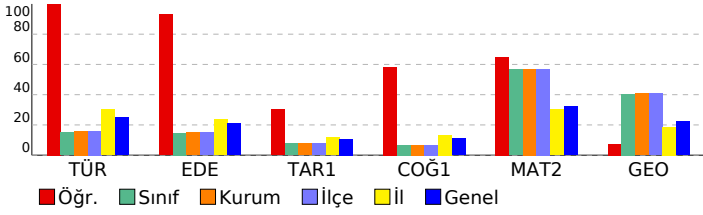

SONUÇ BELGESİ	IQ 11474812015 AYT ÖSYM Böyle Zordu
İSTANBUL / BEYLİKDÜZÜ / DÜNYA ETÜT MERKEZİ	DERSLERE GÖRE ANALİZ

Öğrenci			Numara		Sınıf		
EMRE NAS			0		12-XX		
Puan Türü	Puan	Genel Ortalama	Dereceler				
			Snf	Kurum	İlçe	İl	Genel
SÖZ	▼ 190,505	213,060	43	44	44	161	830
SAY	▲ 290,370	258,180	34	35	35	62	380
EA	▲ 251,430	241,530	35	36	36	88	520
Katılımlar:			51	52	52	230	1272

T.C.No ile eşleşen TYT bilgileriniz kullanılmıştır.

Ders	Soru	Doğru	Yanlış	Net	Başarı %	Sınıf Ort.	Kurum Ort.	Genel Ort.
<i>TYT Türkçe</i>	40	25	10	22,50	56			
<i>TYT Sosyal</i>	20	14	3	13,25	66			
<i>TYT Matematik</i>	40	19	0	19,00	48			
<i>TYT Fen</i>	20	10	2	9,50	48			
Matematik-2	30	18	2	17,50	58	▲ 16,94	▲ 17,07	▲ 9,66
Geometri	10	3	1	2,75	28	▼ 4,04	▼ 4,07	▲ 2,21
Matematik	40	21	3	20,25	51	▼ 20,98	▼ 21,13	▲ 11,87
Fizik	14	6	6	4,50	32	▼ 6,20	▼ 6,28	▲ 3,16
Kimya	13	4	5	2,75	21	▼ 5,54	▼ 5,64	▼ 3,14
Biyoloji	13	4	5	2,75	21	▼ 5,99	▼ 6,02	▼ 3,54
Fen Bilimleri	40	14	16	10,00	25	▼ 17,73	▼ 17,94	▲ 9,84
Toplam:	280	103	34	94,50	34	▼ 18,83	▼ 19,62	▲ 89,45

Soru No	1234567890123456789012345678901234567890
Matematik	E AC ED D CCADA BCDeBECB a Ec E D
Cevap Anahtarı	A EEACEDEDEDEBCCADACBCDCBECBADDDEBBCEEDBB
Fen Bilimleri	Cdb bECcbDeACbDDeeA e A eeAeaa EC Ed
Cevap Anahtarı	A CCABDCECEADBACCBDABAEDDEEABCBADDCBECEECBC

Matematik	S	D	Y	B%
Matematik-2				
Tam sayılarda EBOB ve EKOK ile ilgili uygulamalar yapar.	1	1	0	100
İki kümenin kartezyen çarpımıyla ilgili işlemler yapar.	2	0	0	0
Aritmetik ve geometrik dizilerin özelliklerini kullanarak işlemler yapar.	1	1	0	100
Türevi yardımıyla bir fonksiyonun grafiğini çizer.	1	1	0	100
İki kat açılı formüllerini oluşturarak işlemler yapar.	1	0	1	0
KAZANIM BELİRTİLMEMİŞ	24	15	1	63
Geometri				
KAZANIM BELİRTİLMEMİŞ	10	3	1	30
Fen Bilimleri				
Fizik				
Tork ile ilgili hesaplamalar yapar.	1	1	0	100
Yükü parçacıkların manyetik alan içindeki hareketini analiz eder.	1	0	0	0
Alternatif ve doğru akım devrelerinde direncin, bobinin ve sigacın davranışını açıklar.	1	0	1	0
Fotoelektrik olayını açıklar.	1	0	1	0
KAZANIM BELİRTİLMEMİŞ	10	5	4	50
Kimya				
KAZANIM BELİRTİLMEMİŞ	13	4	5	31
Biyoloji				
Bitkilerde Hormonlar	1	0	1	0
Protein sentezinin mekanizmasını açıklar.	1	1	0	100
DNA'nın kendini eşlemesini açıklar.	1	0	0	0
KAZANIM BELİRTİLMEMİŞ	10	3	4	30

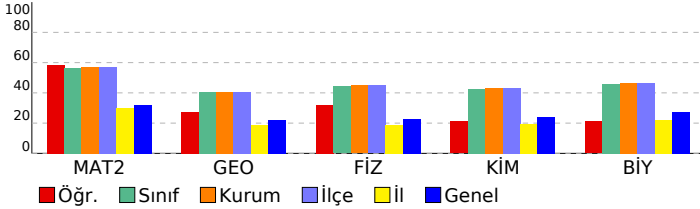

SONUÇ BELGESİ **IQ 11474812015 AYT ÖSYM Böyle Zordu**

İSTANBUL / BEYLİKDÜZÜ / DÜNYA ETÜT MERKEZİ **DERSLERE GÖRE ANALİZ**

Öğrenci			Numara		Sınıf		
ERTUĞ AKTAŞ			0		12-XX		
Puan Türü	Puan	Genel Ortalama	Dereceler				
			Snf	Kurum	İlçe	İl	Genel
SÖZ	▼ 191,573	213,060	42	43	43	155	809
SAY	▲ 332,130	258,180	25	26	26	38	280
EA	▲ 273,378	241,530	31	32	32	68	377
Katılımlar:			51	52	52	230	1272

T.C.No ile eşleşen TYT bilgileriniz kullanılmıştır.

Ders	Soru	Doğru	Yanlış	Net	Başarı %	Sınıf Ort.	Kurum Ort.	Genel Ort.
<i>TYT Türkçe</i>	40	22	14	18,50	46			
<i>TYT Sosyal</i>	20	12	6	10,50	53			
<i>TYT Matematik</i>	40	29	3	28,25	71			
<i>TYT Fen</i>	20	9	5	7,75	39			
Matematik-2	30	24	3	23,25	78	▲ 16,94	▲ 17,07	▲ 9,66
Geometri	10	5	2	4,50	45	▲ 4,04	▲ 4,07	▲ 2,21
Matematik	40	29	5	27,75	69	▲ 20,98	▲ 21,13	▲ 11,87
Fizik	14	9	2	8,50	61	▲ 6,20	▲ 6,28	▲ 3,16
Kimya	13	7	5	5,75	44	▲ 5,54	▲ 5,64	▲ 3,14
Biyoloji	13	4	4	3,00	23	▼ 5,99	▼ 6,02	▼ 3,54
Fen Bilimleri	40	20	11	17,25	43	▼ 17,73	▼ 17,94	▲ 9,84
Toplam:	280	121	44	110,00	39	▼ 18,83	▼ 19,62	▲ 89,45

Soru No	1234567890123456789012345678901234567890
Matematik	A EEDE DECCDEBACBbDCBDBEeE AcbDa B B ED
Cevap Anahtarı	B ACEEDEEDECCEBACBADCBCECEDABDDCEBBBEBED
Fen Bilimleri	CACb CECEa ADeC bEDAAddDbEee B C Ee dC
Cevap Anahtarı	B CACDBCECEBACADBCBAEDAABCDEEDDCBACEEBEBCC

Matematik	S	D	Y	B%
Matematik-2				
Tam sayılarda EBOB ve EKOK ile ilgili uygulamalar yapar.	1	0	0	0
İki kümenin kartezyen çarpımıyla ilgili işlemler yapar.	2	1	0	50
Aritmetik ve geometrik dizilerin özelliklerini kullanarak işlemler yapar.	1	1	0	100
Türevi yardımıyla bir fonksiyonun grafiğini çizer.	1	1	0	100
İki kat açılı formüllerini oluşturarak işlemler yapar.	1	0	0	0
KAZANIM BELİRTİLMEMİŞ	24	21	3	88
Geometri				
İki kat açılı formüllerini oluşturarak işlemler yapar.	0	1	0	0
KAZANIM BELİRTİLMEMİŞ	10	5	1	50
Fen Bilimleri				
Fizik				
Tork ile ilgili hesaplamalar yapar.	1	1	0	100
Yükü parçacıkların manyetik alan içindeki hareketini analiz eder.	1	0	1	0
Alternatif ve doğru akım devrelerinde direncin, bobinin ve sigancın davranışını açıklar.	1	1	0	100
Fotoelektrik olayını açıklar.	1	0	1	0
KAZANIM BELİRTİLMEMİŞ	10	7	0	70
Kimya				
KAZANIM BELİRTİLMEMİŞ	13	7	5	54
Biyoloji				
Bitkilerde Hormonlar	1	1	0	100
Protein sentezinin mekanizmasını açıklar.	1	0	0	0
DNA'nın kendini eşlemesini açıklar.	1	0	1	0
KAZANIM BELİRTİLMEMİŞ	10	3	3	30

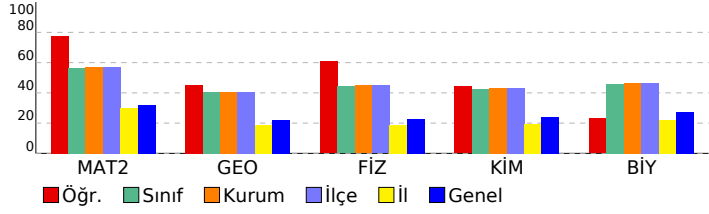

SONUÇ BELGESİ	IQ 11474812015 AYT ÖSYM Böyle Zordu
İSTANBUL / BEYLİKDÜZÜ / DÜNYA ETÜT MERKEZİ	DERSLERE GÖRE ANALİZ

Öğrenci			Numara		Sınıf		
FATMA İDİL KAYA			0		12-XX		
Puan Türü	Puan	Genel Ortalama	Dereceler				
			Snf	Kurum	İlçe	İl	Genel
SÖZ	▼ 194,545	213,060	41	42	42	147	782
SAY	▲ 301,580	258,180	31	32	32	55	351
EA	▲ 244,490	241,530	38	39	39	94	572
Katılımlar:			51	52	52	230	1272

T.C.No ile eşleşen TYT bilgileriniz kullanılmıştır.

Ders	Soru	Doğru	Yanlış	Net	Başarı %	Sınıf Ort.	Kurum Ort.	Genel Ort.
<i>TYT Türkçe</i>	40	28	12	25,00	63			
<i>TYT Sosyal</i>	20	8	9	5,75	29			
<i>TYT Matematik</i>	40	26	8	24,00	60			
<i>TYT Fen</i>	20	14	4	13,00	65			
Matematik-2	30	17	7	15,25	51	▼16,94	▼17,07	▲9,66
Geometri	10	2	4	1,00	10	▼4,04	▼4,07	▼2,21
Matematik	40	19	11	16,25	41	▼20,98	▼21,13	▲11,87
Fizik	14	5	6	3,50	25	▼6,20	▼6,28	▲3,16
Kimya	13	5	3	4,25	33	▼5,54	▼5,64	▲3,14
Biyoloji	13	9	4	8,00	62	▲5,99	▲6,02	▲3,54
Fen Bilimleri	40	19	13	15,75	39	▼17,73	▼17,94	▲9,84
Toplam:	280	114	57	99,75	36	▼18,83	▼19,62	▲89,45

Soru No	1234567890123456789012345678901234567890
Matematik	EadaE ceED CAaA c DCBECBADDDE d aaDc
Cevap Anahtarı	A EEACEDEDEDEBCCADACBCDCBECBADDDEBBBCEEDBB
Fen Bilimleri	CCbBc ceaAe A CcD A c EA bBdDCBECaECeb
Cevap Anahtarı	A CCABDCECEADBACCBDABAEDDEEABCBADDCBECCEECBC

Matematik	S	D	Y	B%
Matematik-2	1	0	1	0
Tam sayılarda EBOB ve EKOK ile ilgili uygulamalar yapar.	1	0	1	0
İki kümenin kartezyen çarpımıyla ilgili işlemler yapar.	2	1	0	50
Aritmetik ve geometrik dizilerin özelliklerini kullanarak işlemler yapar.	1	1	0	100
Türevi yardımıyla bir fonksiyonun grafiğini çizer.	1	1	0	100
İki kat açılı formüllerini oluşturarak işlemler yapar.	1	1	0	100
KAZANIM BELİRTİLMEMİŞ	24	13	6	54
Geometri	1	0	0	0
KAZANIM BELİRTİLMEMİŞ	10	4	5	40
Fen Bilimleri	1	0	0	0
Fizik	1	1	0	100
Tork ile ilgili hesaplamalar yapar.	1	1	0	100
Yükü parçacıkların manyetik alan içindeki hareketini analiz eder.	1	0	1	0
Alternatif ve doğru akım devrelerinde direncin, bobinin ve sigacın davranışını açıklar.	1	0	0	0
Fotoelektrik olayını açıklar.	1	0	0	0
KAZANIM BELİRTİLMEMİŞ	10	4	5	40
Kimya	1	3	3	38
KAZANIM BELİRTİLMEMİŞ	13	5	3	38
Biyoloji	1	1	0	100
Bitkilerde Hormonlar	1	1	0	100
Protein sentezinin mekanizmasını açıklar.	1	0	1	0
DNA'nın kendini eşlemesini açıklar.	1	1	0	100
KAZANIM BELİRTİLMEMİŞ	10	7	3	70

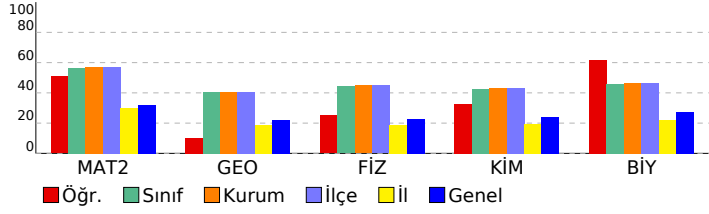

SONUÇ BELGESİ	IQ 11474812015 AYT ÖSYM Böyle Zordu
İSTANBUL / BEYLİKDÜZÜ / DÜNYA ETÜT MERKEZİ	DERSLERE GÖRE ANALİZ

Öğrenci			Numara		Sınıf		
FURKAN AKSAKAL			0		12-XX		
Puan Türü	Puan	Genel Ortalama	Dereceler				
			Snf	Kurum	İlçe	İl	Genel
SÖZ	▼ 201,760	213,060	34	35	35	126	686
SAY	▲ 374,555	258,180	18	19	19	27	194
EA	▲ 295,739	241,530	21	22	22	41	258
Katılımlar:			51	52	52	230	1272

Eşleşen TYT bilginiz bulunamadığı için okulunuzun ortalaması TYT bilginiz olarak kullanılmıştır.

Ders	Soru	Doğru	Yanlış	Net	Başarı %	Sınıf Ort.	Kurum Ort.	Genel Ort.
<i>TYT Türkçe</i>	40	29	9	26,90	67			
<i>TYT Sosyal</i>	20	13	5	12,08	60			
<i>TYT Matematik</i>	40	24	3	23,74	59			
<i>TYT Fen</i>	20	12	4	11,24	56			
Matematik-2	30	24	4	23,00	77	▲ 16,94	▲ 17,07	▲ 9,66
Geometri	10	9	0	9,00	90	▲ 4,04	▲ 4,07	▲ 2,21
Matematik	40	33	4	32,00	80	▲ 20,98	▲ 21,13	▲ 11,87
Fizik	14	10	4	9,00	64	▲ 6,20	▲ 6,28	▲ 3,16
Kimya	13	8	5	6,75	52	▲ 5,54	▲ 5,64	▲ 3,14
Biyoloji	13	9	4	8,00	62	▲ 5,99	▲ 6,02	▲ 3,54
Fen Bilimleri	40	27	13	23,75	59	▲ 17,73	▲ 17,94	▲ 9,84
Toplam:	280	139	37	129,71	46	▲ 18,83	▲ 19,62	▲ 89,45

Soru No	1234567890123456789012345678901234567890
Matematik	ACEEDEECe CD BACBADCBCEBEBaCdD EBBBBED
Cevap Anahtarı	B ACEEDEECCEBACBADCBCECEDABDDCEBBBBED
Fen Bilimleri	CbCDBdECeAdAdEeCBAEbAAeDdEdeBACEEdBCC
Cevap Anahtarı	B CACDBCECEBACADBCBAEDAABCDEEDDCBACEEBEBC

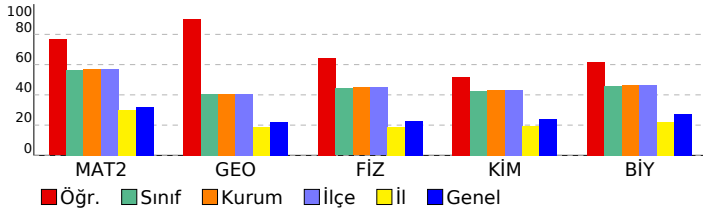

Matematik		S D Y B%
Matematik-2		S D Y B%
Tam sayılarda EBOB ve EKOK ile ilgili uygulamalar yapar.		1 1 0 100
İki kümenin kartezyen çarpımıyla ilgili işlemler yapar.		2 1 1 50
Aritmetik ve geometrik dizilerin özelliklerini kullanarak işlemler yapar.		1 1 0 100
Türevi yardımıyla bir fonksiyonun grafiğini çizer.		1 1 0 100
İki kat açılı formüllerini oluşturarak işlemler yapar.		1 0 0 0
KAZANIM BELİRTİLMEMİŞ		24 20 3 83
Geometri		S D Y B%
İki kat açılı formüllerini oluşturarak işlemler yapar.		1 0 0 0
KAZANIM BELİRTİLMEMİŞ		10 8 0 80
Fen Bilimleri		S D Y B%
Fizik		S D Y B%
Tork ile ilgili hesaplamalar yapar.		1 1 0 100
Yükü parçacıkların manyetik alan içindeki hareketini analiz eder.		1 1 0 100
Alternatif ve doğru akım devrelerinde direncin, bobinin ve sigancın davranışını açıklar.		1 1 0 100
Fotoelektrik olayını açıklar.		1 0 1 0
KAZANIM BELİRTİLMEMİŞ		10 7 3 70
Kimya		S D Y B%
KAZANIM BELİRTİLMEMİŞ		13 8 5 62
Biyoloji		S D Y B%
Bitkilerde Hormonlar		1 1 0 100
Protein sentezinin mekanizmasını açıklar.		1 1 0 100
DNA'nın kendini eşlemesini açıklar.		1 0 1 0
KAZANIM BELİRTİLMEMİŞ		10 7 3 70

SONUÇ BELGESİ	IQ 11474812015 AYT ÖSYM Böyle Zordu
İSTANBUL / BEYLİKDÜZÜ / DÜNYA ETÜT MERKEZİ	DERSLERE GÖRE ANALİZ

Öğrenci			Numara		Sınıf		
HAMZA KARAKAŞ			0		12-XX		
Puan Türü	Puan	Genel Ortalama	Dereceler				
			Snf	Kurum	İlçe	İl	Genel
SÖZ	▲ 222,258	213,060	20	21	21	79	456
SAY	▲ 426,788	258,180	8	8	8	11	100
EA	▲ 318,318	241,530	13	14	14	24	161
Katılımlar:			51	52	52	230	1272

T.C.No ile eşleşen TYT bilgileriniz kullanılmıştır.

Ders	Soru	Doğru	Yanlış	Net	Başarı %	Sınıf Ort.	Kurum Ort.	Genel Ort.
<i>TYT Türkçe</i>	40	29	11	26,25	66			
<i>TYT Sosyal</i>	20	15	5	13,75	69			
<i>TYT Matematik</i>	40	34	1	33,75	84			
<i>TYT Fen</i>	20	18	2	17,50	88			
Matematik-2	30	24	6	22,50	75	▲ 16,94	▲ 17,07	▲ 9,66
Geometri	10	10	0	10,00	100	▲ 4,04	▲ 4,07	▲ 2,21
Matematik	40	34	6	32,50	81	▲ 20,98	▲ 21,13	▲ 11,87
Fizik	14	11	3	10,25	73	▲ 6,20	▲ 6,28	▲ 3,16
Kimya	13	13	0	13,00	100	▲ 5,54	▲ 5,64	▲ 3,14
Biyoloji	13	11	2	10,50	81	▲ 5,99	▲ 6,02	▲ 3,54
Fen Bilimleri	40	35	5	33,75	84	▲ 17,73	▲ 17,94	▲ 9,84
Toplam:	280	165	30	157,50	56	▲ 18,83	▲ 19,62	▲ 89,45

Soru No	1234567890123456789012345678901234567890
Matematik	ACEEDEDDECEBEBACdADCBcDBcCcDABDDCEBBBBED
Cevap Anahtarı	B ACEEDEDDECCDEBACBADCBCECEDABDDCEBBBBED
Fen Bilimleri	CACCaCECEeACADBCBAEDAABCDEEDDdBACEEBEBcC
Cevap Anahtarı	B CACDBCECEBACADBCBAEDAABCDEEDDCBACEEBEBCC

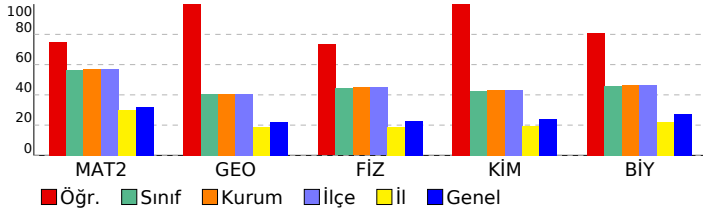

Matematik		S D Y B%
Matematik-2		S D Y B%
Tam sayılarda EBOB ve EKOK ile ilgili uygulamalar yapar.		1 1 0 100
İki kümenin kartezyen çarpımıyla ilgili işlemler yapar.		2 1 1 50
Aritmetik ve geometrik dizilerin özelliklerini kullanarak işlemler yapar.		1 1 0 100
Türevi yardımıyla bir fonksiyonun grafiğini çizer.		1 1 0 100
İki kat açılı formüllerini oluşturarak işlemler yapar.		1 0 0 0
KAZANIM BELİRTİLMEMİŞ		24 20 5 83
Geometri		S D Y B%
İki kat açılı formüllerini oluşturarak işlemler yapar.		1 0 0 0
KAZANIM BELİRTİLMEMİŞ		10 9 0 90
Fen Bilimleri		S D Y B%
Fizik		S D Y B%
Tork ile ilgili hesaplamalar yapar.		1 1 0 100
Yükü parçacıkların manyetik alan içindeki hareketini analiz eder.		1 0 1 0
Alternatif ve doğru akım devrelerinde direncin, bobinin ve sigancın davranışını açıklar.		1 1 0 100
Fotoelektrik olayını açıklar.		1 0 1 0
KAZANIM BELİRTİLMEMİŞ		10 9 1 90
Kimya		S D Y B%
KAZANIM BELİRTİLMEMİŞ		13 13 0 100
Biyoloji		S D Y B%
Bitkilerde Hormonlar		1 1 0 100
Protein sentezinin mekanizmasını açıklar.		1 1 0 100
DNA'nın kendini eşlemesini açıklar.		1 1 0 100
KAZANIM BELİRTİLMEMİŞ		10 8 2 80

SONUÇ BELGESİ	IQ 11474812015 AYT ÖSYM Böyle Zordu
İSTANBUL / BEYLİKDÜZÜ / DÜNYA ETÜT MERKEZİ	DERSLERE GÖRE ANALİZ

Öğrenci			Numara		Sınıf		
İREMNAZ YANAR			0		12-XX		
Puan Türü	Puan	Genel Ortalama	Dereceler				
			Snf	Kurum	İlçe	İl	Genel
SÖZ	▲ 228,178	213,060	17	18	18	64	374
SAY	▲ 411,083	258,180	9	9	9	12	131
EA	▲ 324,448	241,530	11	12	12	21	139
Katılımlar:			51	52	52	230	1272

T.C.No ile eşleşen TYT bilgileriniz kullanılmıştır.

Ders	Soru	Doğru	Yanlış	Net	Başarı %	Sınıf Ort.	Kurum Ort.	Genel Ort.
<i>TYT Türkçe</i>	40	33	7	31,25	78			
<i>TYT Sosyal</i>	20	13	7	11,25	56			
<i>TYT Matematik</i>	40	39	0	39,00	98			
<i>TYT Fen</i>	20	16	4	15,00	75			
Matematik-2	30	27	3	26,25	88	▲ 16,94	▲ 17,07	▲ 9,66
Geometri	10	7	3	6,25	63	▲ 4,04	▲ 4,07	▲ 2,21
Matematik	40	34	6	32,50	81	▲ 20,98	▲ 21,13	▲ 11,87
Fizik	14	11	3	10,25	73	▲ 6,20	▲ 6,28	▲ 3,16
Kimya	13	10	2	9,50	73	▲ 5,54	▲ 5,64	▲ 3,14
Biyoloji	13	8	5	6,75	52	▲ 5,99	▲ 6,02	▲ 3,54
Fen Bilimleri	40	29	10	26,50	66	▲ 17,73	▲ 17,94	▲ 9,84
Toplam:	280	164	34	155,50	56	▲ 18,83	▲ 19,62	▲ 89,45

Soru No	1234567890123456789012345678901234567890
Matematik	EEACEDEDEDEBACADACBCDCcCBADDDcBBaEEDBd
Cevap Anahtarı	A EEACEDEDEDEBCCADACBCDCBECBADDDEBBCEEDBB
Fen Bilimleri	CdABDCECcADBbCCBDABbE EEAeCBADeCcEbEECCed
Cevap Anahtarı	A CCABDCECEADBACCBDABAEDEEABCBADDCBCECEECBC

Matematik	S	D	Y	B%
Matematik-2				
Tam sayılarda EBOB ve EKOK ile ilgili uygulamalar yapar.	1	1	0	100
İki kümenin kartezyen çarpımıyla ilgili işlemler yapar.	2	2	0	100
Aritmetik ve geometrik dizilerin özelliklerini kullanarak işlemler yapar.	1	1	0	100
Türevi yardımıyla bir fonksiyonun grafiğini çizer.	1	1	0	100
İki kat açılı formüllerini oluşturarak işlemler yapar.	1	1	0	100
KAZANIM BELİRTİLMEMİŞ	24	21	3	88
Geometri				
KAZANIM BELİRTİLMEMİŞ	10	7	3	70
Fen Bilimleri				
Fizik				
Tork ile ilgili hesaplamalar yapar.	1	1	0	100
Yükü parçacıkların manyetik alan içindeki hareketini analiz eder.	1	1	0	100
Alternatif ve doğru akım devrelerinde direncin, bobinin ve sigacın davranışını açıklar.	1	1	0	100
Fotoelektrik olayını açıklar.	1	1	0	100
KAZANIM BELİRTİLMEMİŞ	10	7	3	70
Kimya				
KAZANIM BELİRTİLMEMİŞ	13	10	2	77
Biyoloji				
Bitkilerde Hormonlar	1	1	0	100
Protein sentezinin mekanizmasını açıklar.	1	1	0	100
DNA'nın kendini eşlemesini açıklar.	1	0	1	0
KAZANIM BELİRTİLMEMİŞ	10	6	4	60

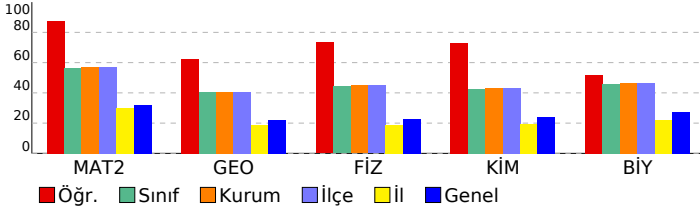

SONUÇ BELGESİ	IQ 11474812015 AYT ÖSYM Böyle Zordu
İSTANBUL / BEYLİKDÜZÜ / DÜNYA ETÜT MERKEZİ	DERSLERE GÖRE ANALİZ

Öğrenci			Numara		Sınıf		
İSMAİL CEM KAYA			0		12-XX		
Puan Türü	Puan	Genel Ortalama	Dereceler				
			Snf	Kurum	İlçe	İl	Genel
SÖZ	▲ 229,173	213,060	16	17	17	63	370
SAY	▲ 403,948	258,180	11	11	11	14	145
EA	▲ 315,058	241,530	14	15	15	27	176
Katılımlar:			51	52	52	230	1272

T.C.No ile eşleşen TYT bilgileriniz kullanılmıştır.

Ders	Soru	Doğru	Yanlış	Net	Başarı %	Sınıf Ort.	Kurum Ort.	Genel Ort.
<i>TYT Türkçe</i>	40	36	3	35,25	88			
<i>TYT Sosyal</i>	20	13	4	12,00	60			
<i>TYT Matematik</i>	40	35	5	33,75	84			
<i>TYT Fen</i>	20	17	2	16,50	83			
Matematik-2	30	24	3	23,25	78	▲ 16,94	▲ 17,07	▲ 9,66
Geometri	10	6	2	5,50	55	▲ 4,04	▲ 4,07	▲ 2,21
Matematik	40	30	5	28,75	72	▲ 20,98	▲ 21,13	▲ 11,87
Fizik	14	11	2	10,50	75	▲ 6,20	▲ 6,28	▲ 3,16
Kimya	13	9	3	8,25	63	▲ 5,54	▲ 5,64	▲ 3,14
Biyoloji	13	9	2	8,50	65	▲ 5,99	▲ 6,02	▲ 3,54
Fen Bilimleri	40	29	7	27,25	68	▲ 17,73	▲ 17,94	▲ 9,84
Toplam:	280	160	26	153,50	55	▲ 18,83	▲ 19,62	▲ 89,45

Soru No	1234567890123456789012345678901234567890
Matematik	EEACEDEDED CCADACBCDCdEeBAD eEBB C EcBe
Cevap Anahtarı	A EEACEDEDEDEBCCADACBCDCBECBADDDEBBCEEDBB
Fen Bilimleri	CCABeaECEADB CCBdABdEeEEAa A eCBECEECBd
Cevap Anahtarı	A CCABDCECEADBACCBDABAEDDEEABCBADDCBECEECBC

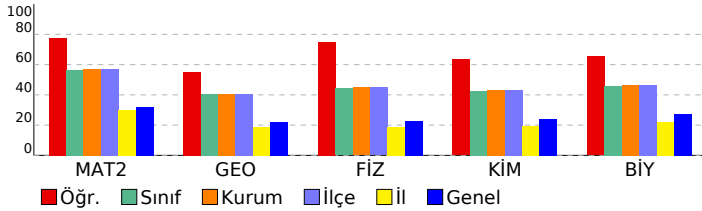

Matematik		S D Y B%
Matematik-2		1 1 0 100
Tam sayılarda EBOB ve EKOK ile ilgili uygulamalar yapar.		1 1 0 100
İki kümenin kartezyen çarpımıyla ilgili işlemler yapar.		2 2 0 100
Aritmetik ve geometrik dizilerin özelliklerini kullanarak işlemler yapar.		1 1 0 100
Türevi yardımıyla bir fonksiyonun grafiğini çizer.		1 1 0 100
İki kat açılı formüllerini oluşturarak işlemler yapar.		1 1 0 100
KAZANIM BELİRTİLMEMİŞ		24 18 3 75
Geometri		S D Y B%
KAZANIM BELİRTİLMEMİŞ		10 6 2 60
Fen Bilimleri		S D Y B%
Fizik		S D Y B%
Tork ile ilgili hesaplamalar yapar.		1 1 0 100
Yükü parçacıkların manyetik alan içindeki hareketini analiz eder.		1 0 1 0
Alternatif ve doğru akım devrelerinde direncin, bobinin ve sigacın davranışını açıklar.		1 0 1 0
Fotoelektrik olayını açıklar.		1 1 0 100
KAZANIM BELİRTİLMEMİŞ		10 9 0 90
Kimya		S D Y B%
KAZANIM BELİRTİLMEMİŞ		13 9 3 69
Biyoloji		S D Y B%
Bitkilerde Hormonlar		1 0 0 0
Protein sentezinin mekanizmasını açıklar.		1 1 0 100
DNA'nın kendini eşlemesini açıklar.		1 1 0 100
KAZANIM BELİRTİLMEMİŞ		10 7 2 70

SONUÇ BELGESİ **IQ 11474812015 AYT ÖSYM Böyle Zordu**

İSTANBUL / BEYLİKDÜZÜ / DÜNYA ETÜT MERKEZİ **DERSLERE GÖRE ANALİZ**

Öğrenci			Numara		Sınıf		
KAYRA ÇORAK			0		12-XX		
Puan Türü	Puan	Genel Ortalama	Dereceler				
			Snf	Kurum	İlçe	İl	Genel
SÖZ	▲ 231,560	213,060	13	14	14	57	341
SAY	▲ 428,383	258,180	7	7	7	10	93
EA	▲ 324,465	241,530	10	11	11	20	138
Katılımlar:			51	52	52	230	1272

T.C.No ile eşleşen TYT bilgileriniz kullanılmıştır.

Ders	Soru	Doğru	Yanlış	Net	Başarı %	Sınıf Ort.	Kurum Ort.	Genel Ort.
<i>TYT Türkçe</i>	40	31	9	28,75	72			
<i>TYT Sosyal</i>	20	16	3	15,25	76			
<i>TYT Matematik</i>	40	39	0	39,00	98			
<i>TYT Fen</i>	20	17	3	16,25	81			
Matematik-2	30	26	1	25,75	86	▲ 16,94	▲ 17,07	▲ 9,66
Geometri	10	6	2	5,50	55	▲ 4,04	▲ 4,07	▲ 2,21
Matematik	40	32	3	31,25	78	▲ 20,98	▲ 21,13	▲ 11,87
Fizik	14	12	2	11,50	82	▲ 6,20	▲ 6,28	▲ 3,16
Kimya	13	13	0	13,00	100	▲ 5,54	▲ 5,64	▲ 3,14
Biyoloji	13	9	4	8,00	62	▲ 5,99	▲ 6,02	▲ 3,54
Fen Bilimleri	40	34	6	32,50	81	▲ 17,73	▲ 17,94	▲ 9,84
Toplam:	280	169	24	163,00	58	▲ 18,83	▲ 19,62	▲ 89,45

Soru No	1234567890123456789012345678901234567890
Matematik	ACEEDEEDECCEBACBAD CDBEBE BD aEBBB Ee
Cevap Anahtarı	B ACEEDEEDECCEBACBADCBCECEDABDDCEBBBBED
Fen Bilimleri	CACDBCECEdACAaBCBAEDAABCDEEeDCBdCEEBEedC
Cevap Anahtarı	B CACDBCECEBACADBCBAEDAABCDEEDDCBACEEBEBC

Matematik	S	D	Y	B%
Matematik-2				
Tam sayılarda EBOB ve EKOK ile ilgili uygulamalar yapar.	1	1	0	100
İki kümenin kartezyen çarpımıyla ilgili işlemler yapar.	2	2	0	100
Aritmetik ve geometrik dizilerin özelliklerini kullanarak işlemler yapar.	1	1	0	100
Türevi yardımıyla bir fonksiyonun grafiğini çizer.	1	1	0	100
İki kat aç formüllerini oluşturarak işlemler yapar.	1	0	0	0
KAZANIM BELİRTİLMEMİŞ	24	21	1	88
Geometri				
İki kat aç formüllerini oluşturarak işlemler yapar.	1	0	0	0
KAZANIM BELİRTİLMEMİŞ	10	5	2	50
Fen Bilimleri				
Fizik				
Tork ile ilgili hesaplamalar yapar.	1	1	0	100
Yükü parçacıkların manyetik alan içindeki hareketini analiz eder.	1	1	0	100
Alternatif ve doğru akım devrelerinde direncin, bobinin ve sigancın davranışını açıklar.	1	1	0	100
Fotoelektrik olayını açıklar.	1	0	1	0
KAZANIM BELİRTİLMEMİŞ	10	9	1	90
Kimya				
KAZANIM BELİRTİLMEMİŞ	13	13	0	100
Biyoloji				
Bitkilerde Hormonlar	1	1	0	100
Protein sentezinin mekanizmasını açıklar.	1	0	1	0
DNA'nın kendini eşlemesini açıklar.	1	1	0	100
KAZANIM BELİRTİLMEMİŞ	10	7	3	70

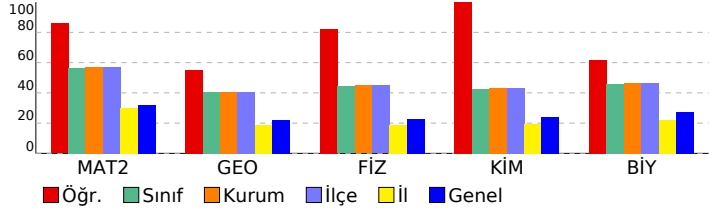

SONUÇ BELGESİ	IQ 11474812015 AYT ÖSYM Böyle Zordu
İSTANBUL / BEYLİKDÜZÜ / DÜNYA ETÜT MERKEZİ	DERSLERE GÖRE ANALİZ

Öğrenci			Numara		Sınıf		
KEREM KARAKURT			0		12-XX		
Puan Türü	Puan	Genel Ortalama	Dereceler				
			Snf	Kurum	İlçe	İl	Genel
SÖZ	▲ 214,753	213,060	26	27	27	98	547
SAY	▲ 378,633	258,180	17	18	18	26	185
EA	▲ 279,278	241,530	29	30	30	60	339
Katılımlar:			51	52	52	230	1272

T.C.No ile eşleşen TYT bilgileriniz kullanılmıştır.

Ders	Soru	Doğru	Yanlış	Net	Başarı %	Sınıf Ort.	Kurum Ort.	Genel Ort.
<i>TYT Türkçe</i>	40	26	13	22,75	57			
<i>TYT Sosyal</i>	20	15	3	14,25	71			
<i>TYT Matematik</i>	40	32	3	31,25	78			
<i>TYT Fen</i>	20	17	2	16,50	83			
Matematik-2	30	17	1	16,75	56	▼ 16,94	▼ 17,07	▲ 9,66
Geometri	10	5	2	4,50	45	▲ 4,04	▲ 4,07	▲ 2,21
Matematik	40	22	3	21,25	53	▲ 20,98	▲ 21,13	▲ 11,87
Fizik	14	8	6	6,50	46	▲ 6,20	▲ 6,28	▲ 3,16
Kimya	13	13	0	13,00	100	▲ 5,54	▲ 5,64	▲ 3,14
Biyoloji	13	11	1	10,75	83	▲ 5,99	▲ 6,02	▲ 3,54
Fen Bilimleri	40	32	7	30,25	76	▲ 17,73	▲ 17,94	▲ 9,84
Toplam:	280	144	31	136,25	49	▲ 18,83	▲ 19,62	▲ 89,45

Soru No	1234567890123456789012345678901234567890
Matematik	cC EDEE CCD A A CB DBE E A eCEe B ED
Cevap Anahtarı	B ACEEDEDECCDEBACBADCBCECEDABDDCEBBBEBED
Fen Bilimleri	CbCdDdaCEBbCbDcBAEDAABCDEEDDCBcCEEBEB C
Cevap Anahtarı	B CACDBCECEBACADBCBAEDAABCDEEDDCBACEEBEBCC

Matematik				
Matematik-2	S	D	Y	B%
Tam sayılarda EBOB ve EKOK ile ilgili uygulamalar yapar.	1	1	0	100
İki kümenin kartezyen çarpımıyla ilgili işlemler yapar.	2	1	0	50
Aritmetik ve geometrik dizilerin özelliklerini kullanarak işlemler yapar.	1	1	0	100
Türevi yardımıyla bir fonksiyonun grafiğini çizer.	1	1	0	100
İki kat açılı formüllerini oluşturarak işlemler yapar.	1	0	0	0
KAZANIM BELİRTİLMEMİŞ	24	13	1	54
Geometri	S	D	Y	B%
İki kat açılı formüllerini oluşturarak işlemler yapar.	0	0	0	0
KAZANIM BELİRTİLMEMİŞ	10	5	2	50
Fen Bilimleri				
Fizik	S	D	Y	B%
Tork ile ilgili hesaplamalar yapar.	1	1	0	100
Yükü parçacıkların manyetik alan içindeki hareketini analiz eder.	1	1	0	100
Alternatif ve doğru akım devrelerinde direncin, bobinin ve sigancın davranışını açıklar.	1	1	0	100
Fotoelektrik olayını açıklar.	1	1	0	100
KAZANIM BELİRTİLMEMİŞ	10	4	6	40
Kimya	S	D	Y	B%
KAZANIM BELİRTİLMEMİŞ	13	13	0	100
Biyoloji	S	D	Y	B%
Bitkilerde Hormonlar	1	1	0	100
Protein sentezinin mekanizmasını açıklar.	1	0	1	0
DNA'nın kendini eşlemesini açıklar.	1	1	0	100
KAZANIM BELİRTİLMEMİŞ	10	9	0	90

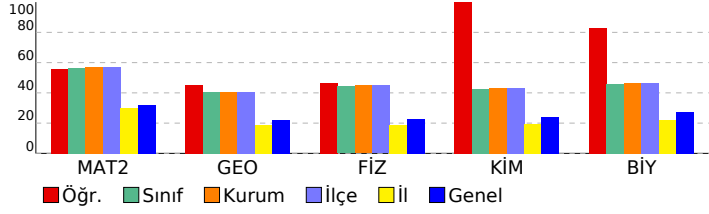

SONUÇ BELGESİ	IQ 11474812015 AYT ÖSYM Böyle Zordu
İSTANBUL / BEYLİKDÜZÜ / DÜNYA ETÜT MERKEZİ	DERSLERE GÖRE ANALİZ

Öğrenci			Numara		Sınıf		
MEDVAN YILMAZ			0		12-XX		
Puan Türü	Puan	Genel Ortalama	Dereceler				
			Snf	Kurum	İlçe	İl	Genel
SÖZ	▲ 229,330	213,060	15	16	16	62	366
SAY	▼ 228,630	258,180	44	45	45	108	630
EA	▲ 246,474	241,530	37	38	38	92	555
Katılımlar:			51	52	52	230	1272

Eşleşen TYT bilginiz bulunamadığı için okulunuzun ortalaması TYT bilginiz olarak kullanılmıştır.

Ders	Soru	Doğru	Yanlış	Net	Başarı %	Sınıf Ort.	Kurum Ort.	Genel Ort.
<i>TYT Türkçe</i>	40	29	9	26,90	67			
<i>TYT Sosyal</i>	20	13	5	12,08	60			
<i>TYT Matematik</i>	40	24	3	23,74	59			
<i>TYT Fen</i>	20	12	4	11,24	56			
Türkçe	6	4	2	3,50	58	▲ 0,91	▲ 0,96	▲ 1,49
Edebiyat	18	8	10	5,50	31	▲ 2,66	▲ 2,73	▲ 3,79
Tarih-1	10	3	6	1,50	15	▲ 0,79	▲ 0,77	▲ 1,08
Coğrafya-1	6	0	6	-1,50	-25	▼ 0,41	▼ 0,40	▼ 0,65
Edebiyat-Sosyal-1	40	15	24	9,00	23	▲ 4,77	▲ 4,87	▲ 7,01
Matematik-2	30	2	0	2,00	7	▼ 16,94	▼ 17,07	▼ 9,66
Geometri	10	2	0	2,00	20	▼ 4,04	▼ 4,07	▼ 2,21
Matematik	40	4	0	4,00	10	▼ 20,98	▼ 21,13	▼ 11,87
Toplam:	280	98	44	86,96	31	▼ 18,83	▼ 19,62	▼ 89,45

Soru No	12345678901234567890123456789012345678901234567890
Edebiyat-Sosyal-1	AabCAEEcBaECBeceAAcDbCedcaDBbeecD cdcaeb
Cevap Anahtarı	B AEECAEEBBCECBDEBAABBACDABDDBDACDDDDABEECA
Matematik	A C B E
Cevap Anahtarı	B ACEEDEEDECCEBACBADCBCECEDABDDCEBBBBD

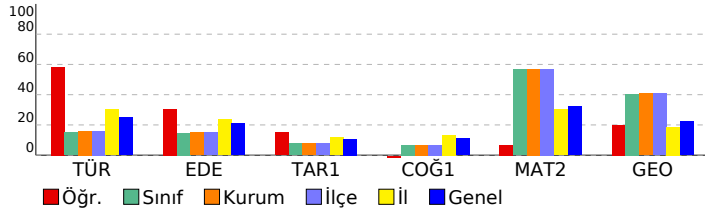

Edebiyat-Sosyal-1		S D Y B%
Türkçe		6 4 2 67
KAZANIM BELİRTİLMEMİŞ		10 3 6 30
Edebiyat		18 8 10 44
KAZANIM BELİRTİLMEMİŞ		10 3 6 30
Tarih-1		S D Y B%
KAZANIM BELİRTİLMEMİŞ		1 0 1 0
Coğrafya-1		S D Y B%
Uluslararası Örgütler		1 0 1 0
Türkiye'nin Dış Ticareti ve Dünya Pazarlarındaki Yeri		1 0 1 0
Enerji Güzergâhları ve Etkileri		1 0 1 0
Yerleşmelerin Yer Seçimi ve Gelişimi		1 0 1 0
Çevre Sorunları ve Türleri		1 0 1 0
KAZANIM BELİRTİLMEMİŞ		1 0 1 0
Matematik		S D Y B%
Matematik-2		S D Y B%
Tam sayılarda EBOB ve EKOK ile ilgili uygulamalar yapar.		1 0 0 0
İki kümenin kartezyen çarpımıyla ilgili işlemler yapar.		2 0 0 0
Aritmetik ve geometrik dizilerin özelliklerini kullanarak işlemler yapar.		1 0 0 0
Türevi yardımıyla bir fonksiyonun grafiğini çizer.		1 0 0 0
İki kat açılı formüllerini oluşturarak işlemler yapar.		1 0 0 0
KAZANIM BELİRTİLMEMİŞ		24 2 0 8
Geometri		S D Y B%
İki kat açılı formüllerini oluşturarak işlemler yapar.		0 0 0 0
KAZANIM BELİRTİLMEMİŞ		10 2 0 20

SONUÇ BELGESİ	IQ 11474812015 AYT ÖSYM Böyle Zordu
İSTANBUL / BEYLİKDÜZÜ / DÜNYA ETÜT MERKEZİ	DERSLERE GÖRE ANALİZ

Öğrenci			Numara		Sınıf		
MEHDİVAN YILMAZ			0		12-XX		
Puan Türü	Puan	Genel Ortalama	Dereceler				
			Snf	Kurum	İlçe	İl	Genel
SÖZ	▲ 230,788	213,060	14	15	15	58	354
SAY	▼ 222,990	258,180	45	46	46	113	653
EA	▲ 242,409	241,530	41	42	42	100	588
Katılımlar:			51	52	52	230	1272

Eşleşen TYT bilginiz bulunamadığı için okulunuzun ortalaması TYT bilginiz olarak kullanılmıştır.

Ders	Soru	Doğru	Yanlış	Net	Başarı %	Sınıf Ort.	Kurum Ort.	Genel Ort.
<i>TYT Türkçe</i>	40	29	9	26,90	67			
<i>TYT Sosyal</i>	20	13	5	12,08	60			
<i>TYT Matematik</i>	40	24	3	23,74	59			
<i>TYT Fen</i>	20	12	4	11,24	56			
Türkçe	6	3	3	2,25	38	▲ 0,91	▲ 0,96	▲ 1,49
Edebiyat	18	7	8	5,00	28	▲ 2,66	▲ 2,73	▲ 3,79
Tarih-1	10	3	4	2,00	20	▲ 0,79	▲ 0,77	▲ 1,08
Coğrafya-1	6	1	3	0,25	4	▼ 0,41	▼ 0,40	▼ 0,65
Edebiyat-Sosyal-1	40	14	18	9,50	24	▲ 4,77	▲ 4,87	▲ 7,01
Matematik-2	30	3	3	2,25	8	▼ 16,94	▼ 17,07	▼ 9,66
Geometri	10	0	1	-0,25	-3	▼ 4,04	▼ 4,07	▼ 2,21
Matematik	40	3	4	2,00	5	▼ 20,98	▼ 21,13	▼ 11,87
Toplam:	280	96	42	85,46	31	▼ 18,83	▼ 19,62	▼ 89,45
Soru No	1234567890123456789012345678901234567890							
Edebiyat-Sosyal-1	AcbCAdecdCdCBDcdA de b Ad D DeeaD d dEd							
Cevap Anahtarı	B AEECAEEBBCECBDEBAABBACDABDDBDACDDABEECA							
Matematik	c EDE c d d							
Cevap Anahtarı	B ACEEDEECCDEBACBADCBCECEDABDDCEBBBBD							

Edebiyat-Sosyal-1			
Türkçe	S	D	Y B%
KAZANIM BELİRTİLMEMİŞ	6	3	3 50
Edebiyat	S	D	Y B%
KAZANIM BELİRTİLMEMİŞ	18	7	8 39
Tarih-1	S	D	Y B%
KAZANIM BELİRTİLMEMİŞ	10	3	4 30
Coğrafya-1	S	D	Y B%
Uluslararası Örgütler	1	0	1 0
Türkiye'nin Dış Ticareti ve Dünya Pazarlarındaki Yeri	1	0	1 0
Enerji Güzergâhları ve Etkileri	1	0	0 0
Yerleşmelerin Yer Seçimi ve Gelişimi	1	0	1 0
Çevre Sorunları ve Türleri	1	1	0 100
KAZANIM BELİRTİLMEMİŞ	1	0	0 0
Matematik			
Matematik-2	S	D	Y B%
Tam sayılarda EBOB ve EKOK ile ilgili uygulamalar yapar.	1	0	0 0
İki kümenin kartezyen çarpımıyla ilgili işlemler yapar.	2	2	0 100
Aritmetik ve geometrik dizilerin özelliklerini kullanarak işlemler yapar.	1	0	1 0
Türevi yardımıyla bir fonksiyonun grafiğini çizer.	1	0	0 0
İki kat açılı formüllerini oluşturarak işlemler yapar.	1	0	0 0
KAZANIM BELİRTİLMEMİŞ	24	1	2 4
Geometri	S	D	Y B%
İki kat açılı formüllerini oluşturarak işlemler yapar.	0	0	0 0
KAZANIM BELİRTİLMEMİŞ	10	0	1 0

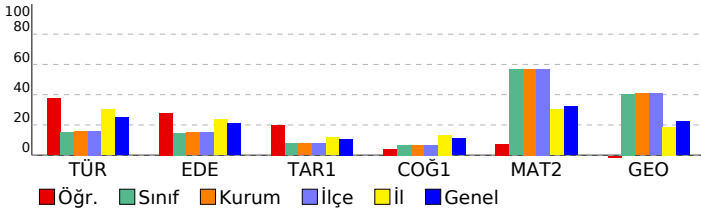

SONUÇ BELGESİ **IQ 11474812015 AYT ÖSYM Böyle Zordu**

İSTANBUL / BEYLİKDÜZÜ / DÜNYA ETÜT MERKEZİ **DERSLERE GÖRE ANALİZ**

Öğrenci			Numara		Sınıf		
MERT ÇALIĞ			0		12-XX		
Puan Türü	Puan	Genel Ortalama	Dereceler				
			Snf	Kurum	İlçe	İl	Genel
SÖZ	▼ 180,438	213,060	45	46	46	179	945
SAY	▲ 279,065	258,180	36	37	37	67	420
EA	▲ 242,413	241,530	40	41	41	99	587
Katılımlar:			51	52	52	230	1272

T.C.No ile eşleşen TYT bilgileriniz kullanılmıştır.

Ders	Soru	Doğru	Yanlış	Net	Başarı %	Sınıf Ort.	Kurum Ort.	Genel Ort.
<i>TYT Türkçe</i>	40	25	10	22,50	56			
<i>TYT Sosyal</i>	20	12	2	11,50	58			
<i>TYT Matematik</i>	40	17	4	16,00	40			
<i>TYT Fen</i>	20	7	5	5,75	29			
Matematik-2	30	18	4	17,00	57	▲16,94	▼17,07	▲9,66
Geometri	10	4	1	3,75	38	▼4,04	▼4,07	▲2,21
Matematik	40	22	5	20,75	52	▼20,98	▼21,13	▲11,87
Fizik	14	5	5	3,75	27	▼6,20	▼6,28	▲3,16
Kimya	13	5	3	4,25	33	▼5,54	▼5,64	▲3,14
Biyoloji	13	3	7	1,25	10	▼5,99	▼6,02	▼3,54
Fen Bilimleri	40	13	15	9,25	23	▼17,73	▼17,94	▼9,84
Toplam:	280	96	41	85,75	31	▼18,83	▼19,62	▼89,45

Soru No	1234567890123456789012345678901234567890
Matematik	AbEEDeEDE DeGACB DCabDB E e EBBB
Cevap Anahtarı	B ACEEDEDECCDEBACBADCBCECEDABDDCEBBBBED
Fen Bilimleri	eACD dE E b deBd A bAA d E eCBAbaddde
Cevap Anahtarı	B CACDBCECEBACADBCBAEDAABCDEEDDCBACEEBEBC

Matematik	S	D	Y	B%
Matematik-2				
Tam sayılarda EBOB ve EKOK ile ilgili uygulamalar yapar.	1	0	1	0
İki kümenin kartezyen çarpımıyla ilgili işlemler yapar.	2	2	0	100
Aritmetik ve geometrik dizilerin özelliklerini kullanarak işlemler yapar.	1	1	0	100
Türevi yardımıyla bir fonksiyonun grafiğini çizer.	1	1	0	100
İki kat açılı formüllerini oluşturarak işlemler yapar.	1	0	0	0
KAZANIM BELİRTİLMEMİŞ	24	14	3	58
Geometri				
İki kat açılı formüllerini oluşturarak işlemler yapar.	0	1	0	0
KAZANIM BELİRTİLMEMİŞ	10	4	0	40
Fen Bilimleri				
Fizik				
Tork ile ilgili hesaplamalar yapar.	1	1	0	100
Yükü parçacıkların manyetik alan içindeki hareketini analiz eder.	1	1	0	100
Alternatif ve doğru akım devrelerinde direncin, bobinin ve sigancın davranışını açıklar.	1	0	0	0
Fotoelektrik olayını açıklar.	1	0	0	0
KAZANIM BELİRTİLMEMİŞ	10	3	5	30
Kimya				
KAZANIM BELİRTİLMEMİŞ	13	5	3	38
Biyoloji				
Bitkilerde Hormonlar	1	1	0	100
Protein sentezinin mekanizmasını açıklar.	1	1	0	100
DNA'nın kendini eşlemesini açıklar.	1	0	1	0
KAZANIM BELİRTİLMEMİŞ	10	1	6	10

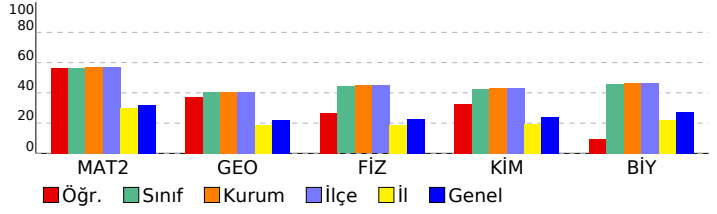

SONUÇ BELGESİ	IQ 11474812015 AYT ÖSYM Böyle Zordu
İSTANBUL / BEYLİKDÜZÜ / DÜNYA ETÜT MERKEZİ	DERSLERE GÖRE ANALİZ

Öğrenci			Numara		Sınıf		
METİN TUZLUOĞLU			0		12-XX		
Puan Türü	Puan	Genel Ortalama	Dereceler				
			Snf	Kurum	İlçe	İl	Genel
SÖZ	▼ 208,255	213,060	32	33	33	114	619
SAY	▲ 342,420	258,180	23	24	24	34	263
EA	▲ 269,790	241,530	32	33	33	70	397
Katılımlar:			51	52	52	230	1272

T.C.No ile eşleşen TYT bilgileriniz kullanılmıştır.

Ders	Soru	Doğru	Yanlış	Net	Başarı %	Sınıf Ort.	Kurum Ort.	Genel Ort.
<i>TYT Türkçe</i>	40	30	8	28,00	70			
<i>TYT Sosyal</i>	20	11	6	9,50	48			
<i>TYT Matematik</i>	40	30	2	29,50	74			
<i>TYT Fen</i>	20	14	6	12,50	63			
Matematik-2	30	16	3	15,25	51	▼ 16,94	▼ 17,07	▲ 9,66
Geometri	10	5	0	5,00	50	▲ 4,04	▲ 4,07	▲ 2,21
Matematik	40	21	3	20,25	51	▼ 20,98	▼ 21,13	▲ 11,87
Fizik	14	10	4	9,00	64	▲ 6,20	▲ 6,28	▲ 3,16
Kimya	13	6	6	4,50	35	▼ 5,54	▼ 5,64	▲ 3,14
Biyoloji	13	9	3	8,25	63	▲ 5,99	▲ 6,02	▲ 3,54
Fen Bilimleri	40	25	13	21,75	54	▲ 17,73	▲ 17,94	▲ 9,84
Toplam:	280	131	38	121,50	43	▲ 18,83	▲ 19,62	▲ 89,45

Soru No	1234567890123456789012345678901234567890
Matematik	ACEEDEE E CD A bDC CcBc E D CEB E
Cevap Anahtarı	B ACEEDEEDECCEBACBADCBCECEDABDDCEBBBEBED
Fen Bilimleri	CbCdDaEaEBACADceBAEbAAcd bEeDCBACdEBEe C
Cevap Anahtarı	B CACDBCECEBACADBCBAEDAABCDEEDDCBACEEBEBCC

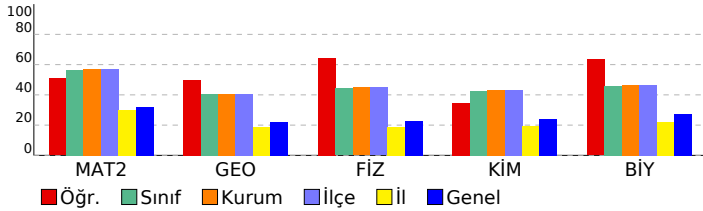

Matematik		S D Y B%
Matematik-2		S D Y B%
Tam sayılarda EBOB ve EKOK ile ilgili uygulamalar yapar.		1 1 0 100
İki kümenin kartezyen çarpımıyla ilgili işlemler yapar.		2 1 0 50
Aritmetik ve geometrik dizilerin özelliklerini kullanarak işlemler yapar.		1 1 0 100
Türevi yardımıyla bir fonksiyonun grafiğini çizer.		1 0 1 0
İki kat açılı formüllerini oluşturarak işlemler yapar.		1 0 0 0
KAZANIM BELİRTİLMEMİŞ		24 13 2 54
Geometri		S D Y B%
İki kat açılı formüllerini oluşturarak işlemler yapar.		1 0 0 0
KAZANIM BELİRTİLMEMİŞ		10 4 0 40
Fen Bilimleri		S D Y B%
Fizik		S D Y B%
Tork ile ilgili hesaplamalar yapar.		1 1 0 100
Yükü parçacıkların manyetik alan içindeki hareketini analiz eder.		1 1 0 100
Alternatif ve doğru akım devrelerinde direncin, bobinin ve sigancın davranışını açıklar.		1 0 1 0
Fotoelektrik olayını açıklar.		1 1 0 100
KAZANIM BELİRTİLMEMİŞ		10 7 3 70
Kimya		S D Y B%
KAZANIM BELİRTİLMEMİŞ		13 6 6 46
Biyoloji		S D Y B%
Bitkilerde Hormonlar		1 1 0 100
Protein sentezinin mekanizmasını açıklar.		1 1 0 100
DNA'nın kendini eşlemesini açıklar.		1 1 0 100
KAZANIM BELİRTİLMEMİŞ		10 6 3 60

SONUÇ BELGESİ								IQ 11474812015 AYT ÖSYM Böyle Zordu								
İSTANBUL / BEYLİKDÜZÜ / DÜNYA ETÜT MERKEZİ								DERSLERE GÖRE ANALİZ								
Öğrenci				Numara		Sınıf		Edebiyat-Sosyal-1				S D Y B%				
NARİN KOCA				0		12-XX		Türkçe				6 2 3 33				
								Edebiyat				10 3 5 30				
								KAZANIM BELİRTİLMEMİŞ				18 11 6 61				
								Tarih-1				10 3 5 30				
								KAZANIM BELİRTİLMEMİŞ				10 3 5 30				
								Coğrafya-1				1 1 0 100				
								Uluslararası Örgütler				1 0 1 0				
								Türkiye'nin Dış Ticareti ve Dünya Pazarlarındaki Yeri				1 0 1 0				
								Enerji Güzergâhları ve Etkileri				1 0 1 0				
								Yerleşmelerin Yer Seçimi ve Gelişimi				1 0 1 0				
								Çevre Sorunları ve Türleri				1 0 0 0				
								KAZANIM BELİRTİLMEMİŞ				1 0 1 0				
								Matematik				S D Y B%				
								Matematik-2				1 0 0 0				
								Tam sayılarda EBOB ve EKOK ile ilgili uygulamalar yapar.				2 0 2 0				
								İki kümenin kartezyen çarpımıyla ilgili işlemler yapar.				1 0 0 0				
								Aritmetik ve geometrik dizilerin özelliklerini kullanarak işlemler yapar.				1 0 1 0				
								Türevi yardımıyla bir fonksiyonun grafiğini çizer.				1 0 0 0				
								İki kat açılı formüllerini oluşturarak işlemler yapar.				24 3 12 13				
								KAZANIM BELİRTİLMEMİŞ				S D Y B%				
								Geometri				0 1 0				
								İki kat açılı formüllerini oluşturarak işlemler yapar.				10 0 2 0				
								KAZANIM BELİRTİLMEMİŞ								
Katılımlar:				51	52	52	230	1272								

T.C.No ile eşleşen TYT bilgileriniz kullanılmıştır.

Ders	Soru	Doğru	Yanlış	Net	Başarı %	Sınıf Ort.	Kurum Ort.	Genel Ort.
TYT Türkçe	40	26	11	23,25	58			
TYT Sosyal	20	8	8	6,00	30			
TYT Matematik	40	10	14	6,50	16			
TYT Fen	20	0	0	0,00	0			
Türkçe	6	2	3	1,25	21	▲ 0,91	▲ 0,96	▼ 1,49
Edebiyat	18	11	6	9,50	53	▲ 2,66	▲ 2,73	▲ 3,79
Tarih-1	10	3	5	1,75	18	▲ 0,79	▲ 0,77	▲ 1,08
Coğrafya-1	6	1	4	0,00	0	▼ 0,41	▼ 0,40	▼ 0,65
Edebiyat-Sosyal-1	40	17	18	12,50	31	▲ 4,77	▲ 4,87	▲ 7,01
Matematik-2	30	3	15	-0,75	-3	▼ 16,94	▼ 17,07	▼ 9,66
Geometri	10	0	3	-0,75	-8	▼ 4,04	▼ 4,07	▼ 2,21
Matematik	40	3	18	-1,50	-4	▼ 20,98	▼ 21,13	▼ 11,87
Toplam:	280	64	69	46,75	17	▼ 18,83	▼ 19,62	▼ 89,45
Soru No	1234567890123456789012345678901234567890							
Edebiyat-Sosyal-1	cE eAbdBBCdCBaceAA BbCDAB Dabeb DcAcd ed							
Cevap Anahtarı	B ÆECCAEEBBCECBDEBAABBACDABDDBDACDDDABEECA							
Matematik	b dDadb bea c Db bdc b Ace a c							
Cevap Anahtarı	B ACEEDEECCDEBACBADCBCECEDABDDCEBBBBD							

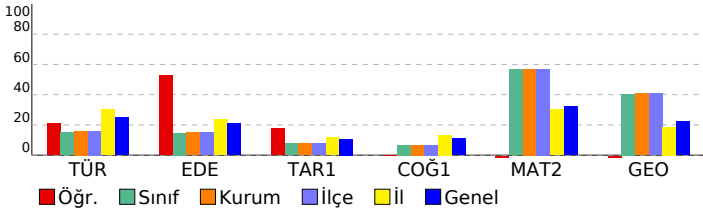

SONUÇ BELGESİ	IQ 11474812015 AYT ÖSYM Böyle Zordu
İSTANBUL / BEYLİKDÜZÜ / DÜNYA ETÜT MERKEZİ	DERSLERE GÖRE ANALİZ

Öğrenci			Numara		Sınıf		
NEHİR ÇINAR			0		12-XX		
Puan Türü	Puan	Genel Ortalama	Dereceler				
			Snf	Kurum	İlçe	İl	Genel
SÖZ	▲ 297,643	213,060	3	3	3	12	80
SAY	▲ 314,640	258,180	28	29	29	50	324
EA	▲ 402,001	241,530	1	1	1	1	1
Katılımlar:			51	52	52	230	1272

Eşleşen TYT bilginiz bulunamadığı için okulunuzun ortalaması TYT bilginiz olarak kullanılmıştır.

Ders	Soru	Doğru	Yanlış	Net	Başarı %	Sınıf Ort.	Kurum Ort.	Genel Ort.
<i>TYT Türkçe</i>	40	29	9	26,90	67			
<i>TYT Sosyal</i>	20	13	5	12,08	60			
<i>TYT Matematik</i>	40	24	3	23,74	59			
<i>TYT Fen</i>	20	12	4	11,24	56			
Türkçe	6	6	0	6,00	100	▲ 0,91	▲ 0,96	▲ 1,49
Edebiyat	18	17	1	16,75	93	▲ 2,66	▲ 2,73	▲ 3,79
Tarih-1	10	6	3	5,25	53	▲ 0,79	▲ 0,77	▲ 1,08
Coğrafya-1	6	4	2	3,50	58	▲ 0,41	▲ 0,40	▲ 0,65
Edebiyat-Sosyal-1	40	33	6	31,50	79	▲ 4,77	▲ 4,87	▲ 7,01
Matematik-2	30	27	2	26,50	88	▲ 16,94	▲ 17,07	▲ 9,66
Geometri	10	8	0	8,00	80	▲ 4,04	▲ 4,07	▲ 2,21
Matematik	40	35	2	34,50	86	▲ 20,98	▲ 21,13	▲ 11,87
Toplam:	280	147	28	139,96	50	▲ 18,83	▲ 19,62	▲ 89,45

Soru No	12345678901234567890123456789012345678901234567890
Edebiyat-Sosyal-1	AECCAEEBBCECBDEeAABBACDABaDBaAbD DeBEEeA
Cevap Anahtarı	B AECCAEEBBCECBDEBAABBACDABDDBDACDDABEECA
Matematik	ACEEDEa ECCDEBACBADCBDBEeEDABDDCEB BB D
Cevap Anahtarı	B ACEEDEEDECCEBACBADCBDBEEDABDDCEBBBBD

Edebiyat-Sosyal-1			
Türkçe	S	D	Y B%
KAZANIM BELİRTİLMEMİŞ	6	6	0 100
Edebiyat	S	D	Y B%
KAZANIM BELİRTİLMEMİŞ	18	17	1 94
Tarih-1	S	D	Y B%
KAZANIM BELİRTİLMEMİŞ	10	6	3 60
Coğrafya-1	S	D	Y B%
Uluslararası Örgütler	1	0	1 0
Türkiye'nin Dış Ticareti ve Dünya Pazarlarındaki Yeri	1	0	1 0
Enerji Güzergâhları ve Etkileri	1	1	0 100
Yerleşmelerin Yer Seçimi ve Gelişimi	1	1	0 100
Çevre Sorunları ve Türleri	1	1	0 100
KAZANIM BELİRTİLMEMİŞ	1	1	0 100
Matematik			
Matematik-2	S	D	Y B%
Tam sayılarda EBOB ve EKOK ile ilgili uygulamalar yapar.	1	1	0 100
İki kümenin kartezyen çarpımıyla ilgili işlemler yapar.	2	0	1 0
Aritmetik ve geometrik dizilerin özelliklerini kullanarak işlemler yapar.	1	1	0 100
Türevi yardımıyla bir fonksiyonun grafiğini çizer.	1	1	0 100
İki kat açılı formüllerini oluşturarak işlemler yapar.	1	0	0 0
KAZANIM BELİRTİLMEMİŞ	24	24	1 100
Geometri	S	D	Y B%
İki kat açılı formüllerini oluşturarak işlemler yapar.	1	0	0 0
KAZANIM BELİRTİLMEMİŞ	10	7	0 70

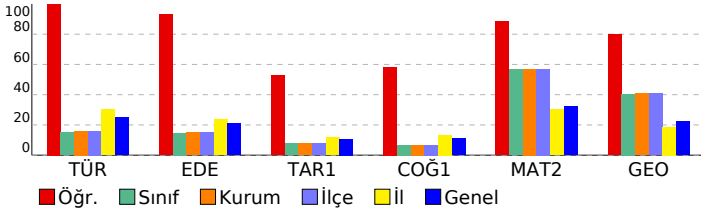

SONUÇ BELGESİ **İQ 11474812015 AYT ÖSYM Böyle Zordu**

İSTANBUL / BEYLİKDÜZÜ / DÜNYA ETÜT MERKEZİ **DERSLERE GÖRE ANALİZ**

Öğrenci			Numara		Sınıf		
NEHİR YAĞCI			0		12-XX		
Puan Türü	Puan	Genel Ortalama	Dereceler				
			Snf	Kurum	İlçe	İl	Genel
SÖZ	▼ 164,640	213,060	49	50	50	206	1150
SAY	▼ 233,753	258,180	42	43	43	100	594
EA	▼ 191,325	241,530	49	50	50	176	995
Katılımlar:			51	52	52	230	1272

T.C.No ile eşleşen TYT bilgileriniz kullanılmıştır.

Ders	Soru	Doğru	Yanlış	Net	Başarı %	Sınıf Ort.	Kurum Ort.	Genel Ort.
<i>TYT Türkçe</i>	40	24	15	20,25	51			
<i>TYT Sosyal</i>	20	8	10	5,50	28			
<i>TYT Matematik</i>	40	10	5	8,75	22			
<i>TYT Fen</i>	20	10	9	7,75	39			
Matematik-2	30	9	3	8,25	28	▼ 16,94	▼ 17,07	▼ 9,66
Geometri	10	0	0	0,00	0	▼ 4,04	▼ 4,07	▼ 2,21
Matematik	40	9	3	8,25	21	▼ 20,98	▼ 21,13	▼ 11,87
Fizik	14	5	9	2,75	20	▼ 6,20	▼ 6,28	▼ 3,16
Kimya	13	3	7	1,25	10	▼ 5,54	▼ 5,64	▼ 3,14
Biyoloji	13	8	4	7,00	54	▲ 5,99	▲ 6,02	▲ 3,54
Fen Bilimleri	40	16	20	11,00	28	▼ 17,73	▼ 17,94	▲ 9,84
Toplam:	280	77	62	61,50	22	▼ 18,83	▼ 19,62	▼ 89,45

Soru No	1234567890123456789012345678901234567890
Matematik	CEEDEEc CCa A c
Cevap Anahtarı	B ACEEDEDECCDEBACBADCBCECEDABDDCEBBBBED
Fen Bilimleri	bbCedCcbbaACAeeb AbeAA bcdDCB bEEdEabC
Cevap Anahtarı	B CACDBCECEBACADBCBAEDAABCDEEDDCBACEEBEBC

Matematik	S	D	Y	B%
Matematik-2				
Tam sayılarda EBOB ve EKOK ile ilgili uygulamalar yapar.	1	1	0	100
İki kümenin kartezyen çarpımıyla ilgili işlemler yapar.	2	1	1	50
Aritmetik ve geometrik dizilerin özelliklerini kullanarak işlemler yapar.	1	1	0	100
Türevi yardımıyla bir fonksiyonun grafiğini çizer.	1	0	0	0
İki kat açılı formüllerini oluşturarak işlemler yapar.	1	0	0	0
KAZANIM BELİRTİLMEMİŞ	24	6	2	25
Geometri				
İki kat açılı formüllerini oluşturarak işlemler yapar.	0	0	0	0
KAZANIM BELİRTİLMEMİŞ	10	0	0	0
Fen Bilimleri				
Fizik				
Tork ile ilgili hesaplamalar yapar.	1	1	0	100
Yükü parçacıkların manyetik alan içindeki hareketini analiz eder.	1	0	1	0
Alternatif ve doğru akım devrelerinde direncin, bobinin ve sigancın davranışını açıklar.	1	0	1	0
Fotoelektrik olayını açıklar.	1	0	1	0
KAZANIM BELİRTİLMEMİŞ	10	4	6	40
Kimya				
KAZANIM BELİRTİLMEMİŞ	13	3	7	23
Biyoloji				
Bitkilerde Hormonlar	1	1	0	100
Protein sentezinin mekanizmasını açıklar.	1	0	0	0
DNA'nın kendini eşlemesini açıklar.	1	0	1	0
KAZANIM BELİRTİLMEMİŞ	10	7	3	70

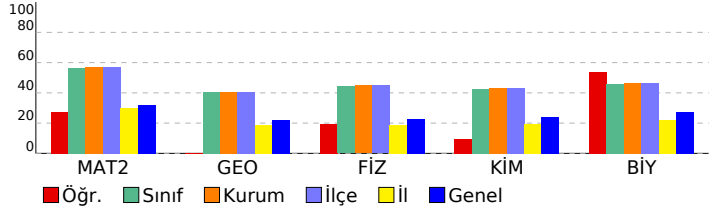

SONUÇ BELGESİ								IQ 11474812015 AYT ÖSYM Böyle Zordu								
İSTANBUL / BEYLİKDÜZÜ / DÜNYA ETÜT MERKEZİ								DERSLERE GÖRE ANALİZ								
Öğrenci				Numara		Sınıf										
NİSAN ODABAŞI				0		12-XX										
Puan Türü	Puan	Genel Ortalama	Dereceler					Genel								
			Snf	Kurum	İlçe	İl	Genel									
SÖZ	▲ 322,680	213,060	2	2	2	7	50									
SAY	▲ 286,405	258,180	35	36	36	64	396									
EA	▲ 385,508	241,530	2	2	2	2	5									
Katılımlar:			51	52	52	230	1272									

T.C.No ile eşleşen TYT bilgileriniz kullanılmıştır.

Ders	Soru	Doğru	Yanlış	Net	Başarı %	Sınıf Ort.	Kurum Ort.	Genel Ort.
TYT Türkçe	40	36	4	35,00	88			
TYT Sosyal	20	17	3	16,25	81			
TYT Matematik	40	28	4	27,00	68			
TYT Fen	20	10	8	8,00	40			
Türkçe	6	6	0	6,00	100	▲ 0,91	▲ 0,96	▲ 1,49
Edebiyat	18	16	2	15,50	86	▲ 2,66	▲ 2,73	▲ 3,79
Tarih-1	10	9	1	8,75	88	▲ 0,79	▲ 0,77	▲ 1,08
Coğrafya-1	6	5	1	4,75	79	▲ 0,41	▲ 0,40	▲ 0,65
Edebiyat-Sosyal-1	40	36	4	35,00	88	▲ 4,77	▲ 4,87	▲ 7,01
Matematik-2	30	17	6	15,50	52	▼ 16,94	▼ 17,07	▲ 9,66
Geometri	10	4	1	3,75	38	▼ 4,04	▼ 4,07	▲ 2,21
Matematik	40	21	7	19,25	48	▼ 20,98	▼ 21,13	▲ 11,87
Toplam:	280	148	30	140,50	50	▲ 18,83	▲ 19,62	▲ 89,45
Soru No	1234567890123456789012345678901234567890							
Edebiyat-Sosyal-1	CCAEBAEECBCEBBDcBeADAACDBBDbDDADDBAdAEE							
Cevap Anahtarı	A	CCAEBAEECBCEBBDDBAADAACDBBDCDDADDBACAEE						
Matematik	Ea CED DED CCAcAad DC cCBAeD E a C DB							
Cevap Anahtarı	A	EEACEDEDEBCCADACBCDCBECBADDEBBCEEDBB						

Edebiyat-Sosyal-1			
Türkçe	S	D	Y B%
KAZANIM BELİRTİLMEMİŞ	6	6	0 100
Edebiyat	S	D	Y B%
KAZANIM BELİRTİLMEMİŞ	18	16	2 89
Tarih-1	S	D	Y B%
KAZANIM BELİRTİLMEMİŞ	10	9	1 90
Coğrafya-1	S	D	Y B%
Uluslararası Örgütler	1	1	0 100
Türkiye'nin Dış Ticareti ve Dünya Pazarlarındaki Yeri	1	0	1 0
Enerji Güzergâhları ve Etkileri	1	1	0 100
Yerleşmelerin Yer Seçimi ve Gelişimi	1	1	0 100
Çevre Sorunları ve Türleri	1	1	0 100
KAZANIM BELİRTİLMEMİŞ	1	1	0 100
Matematik			
Matematik-2	S	D	Y B%
Tam sayılarda EBOB ve EKOK ile ilgili uygulamalar yapar.	1	1	0 100
İki kümenin kartezyen çarpımıyla ilgili işlemler yapar.	2	2	0 100
Aritmetik ve geometrik dizilerin özelliklerini kullanarak işlemler yapar.	1	1	0 100
Türevi yardımcı bir fonksiyonun grafiğini çizer.	1	1	0 100
İki kat açılı formüllerini oluşturarak işlemler yapar.	1	0	1 0
KAZANIM BELİRTİLMEMİŞ	24	12	5 50
Geometri	S	D	Y B%
KAZANIM BELİRTİLMEMİŞ	10	4	1 40

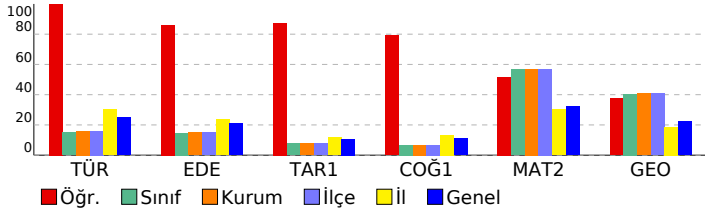

SONUÇ BELGESİ	IQ 11474812015 AYT ÖSYM Böyle Zordu
İSTANBUL / BEYLİKDÜZÜ / DÜNYA ETÜT MERKEZİ	DERSLERE GÖRE ANALİZ

Öğrenci			Numara		Sınıf		
PELİN GİRGİN			0		12-XX		
Puan Türü	Puan	Genel Ortalama	Dereceler				
			Snf	Kurum	İlçe	İl	Genel
SÖZ	▲ 240,995	213,060	10	11	11	44	263
SAY	▲ 481,025	258,180	3	3	3	3	9
EA	▲ 358,555	241,530	5	5	5	7	19
Katılımlar:			51	52	52	230	1272

T.C.No ile eşleşen TYT bilgileriniz kullanılmıştır.

Ders	Soru	Doğru	Yanlış	Net	Başarı %	Sınıf Ort.	Kurum Ort.	Genel Ort.
<i>TYT Türkçe</i>	40	36	4	35,00	88			
<i>TYT Sosyal</i>	20	16	4	15,00	75			
<i>TYT Matematik</i>	40	40	0	40,00	100			
<i>TYT Fen</i>	20	18	2	17,50	88			
Matematik-2	30	30	0	30,00	100	▲ 16,94	▲ 17,07	▲ 9,66
Geometri	10	10	0	10,00	100	▲ 4,04	▲ 4,07	▲ 2,21
Matematik	40	40	0	40,00	100	▲ 20,98	▲ 21,13	▲ 11,87
Fizik	14	14	0	14,00	100	▲ 6,20	▲ 6,28	▲ 3,16
Kimya	13	12	1	11,75	90	▲ 5,54	▲ 5,64	▲ 3,14
Biyoloji	13	13	0	13,00	100	▲ 5,99	▲ 6,02	▲ 3,54
Fen Bilimleri	40	39	1	38,75	97	▲ 17,73	▲ 17,94	▲ 9,84
Toplam:	280	189	11	186,25	67	▲ 18,83	▲ 19,62	▲ 89,45

Soru No	1234567890123456789012345678901234567890
Matematik	ACEEDEEDECCEBACBADCBCECEDABDDCEBBBBED
Cevap Anahtarı	B
Fen Bilimleri	CACDBCECEBACADBCBAEDAABCDEEDDCBACEEBEBC
Cevap Anahtarı	B

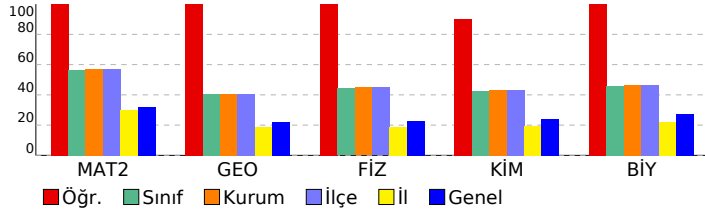

Matematik	S	D	Y	B%
Matematik-2				
Tam sayılarda EBOB ve EKOK ile ilgili uygulamalar yapar.	1	1	0	100
İki kümenin kartezyen çarpımıyla ilgili işlemler yapar.	2	2	0	100
Aritmetik ve geometrik dizilerin özelliklerini kullanarak işlemler yapar.	1	1	0	100
Türevi yardımıyla bir fonksiyonun grafiğini çizer.	1	1	0	100
İki kat açılı formüllerini oluşturarak işlemler yapar.	1	0	0	0
KAZANIM BELİRTİLMEMİŞ	24	25	0	104
Geometri				
İki kat açılı formüllerini oluşturarak işlemler yapar.	1	0	0	0
KAZANIM BELİRTİLMEMİŞ	10	9	0	90
Fen Bilimleri				
Fizik				
Tork ile ilgili hesaplamalar yapar.	1	1	0	100
Yükü parçacıkların manyetik alan içindeki hareketini analiz eder.	1	1	0	100
Alternatif ve doğru akım devrelerinde direncin, bobinin ve sigancın davranışını açıklar.	1	1	0	100
Fotoelektrik olayını açıklar.	1	1	0	100
KAZANIM BELİRTİLMEMİŞ	10	10	0	100
Kimya				
KAZANIM BELİRTİLMEMİŞ	13	12	1	92
Biyoloji				
Bitkilerde Hormonlar	1	1	0	100
Protein sentezinin mekanizmasını açıklar.	1	1	0	100
DNA'nın kendini eşlemesini açıklar.	1	1	0	100
KAZANIM BELİRTİLMEMİŞ	10	10	0	100

SONUÇ BELGESİ	İQ 11474812015 AYT ÖSYM Böyle Zordu
İSTANBUL / BEYLİKDÜZÜ / DÜNYA ETÜT MERKEZİ	DERSLERE GÖRE ANALİZ

Öğrenci			Numara		Sınıf		
POYRAZ ÖZDEN			0		12-XX		
Puan Türü	Puan	Genel Ortalama	Dereceler				
			Snf	Kurum	İlçe	İl	Genel
SÖZ	▼ 211,450	213,060	29	30	30	106	594
SAY	▲ 396,138	258,180	14	15	15	20	162
EA	▲ 296,725	241,530	20	21	21	40	252
Katılımlar:			51	52	52	230	1272

T.C.No ile eşleşen TYT bilgileriniz kullanılmıştır.

Ders	Soru	Doğru	Yanlış	Net	Başarı %	Sınıf Ort.	Kurum Ort.	Genel Ort.
<i>TYT Türkçe</i>	40	32	7	30,25	76			
<i>TYT Sosyal</i>	20	10	6	8,50	43			
<i>TYT Matematik</i>	40	25	1	24,75	62			
<i>TYT Fen</i>	20	19	1	18,75	94			
Matematik-2	30	24	1	23,75	79	▲ 16,94	▲ 17,07	▲ 9,66
Geometri	10	5	0	5,00	50	▲ 4,04	▲ 4,07	▲ 2,21
Matematik	40	29	1	28,75	72	▲ 20,98	▲ 21,13	▲ 11,87
Fizik	14	14	0	14,00	100	▲ 6,20	▲ 6,28	▲ 3,16
Kimya	13	10	2	9,50	73	▲ 5,54	▲ 5,64	▲ 3,14
Biyoloji	13	9	4	8,00	62	▲ 5,99	▲ 6,02	▲ 3,54
Fen Bilimleri	40	33	6	31,50	79	▲ 17,73	▲ 17,94	▲ 9,84
Toplam:	280	148	22	142,50	51	▲ 18,83	▲ 19,62	▲ 89,45

Soru No	1234567890123456789012345678901234567890
Matematik	ACEEDE DECCDE A BADCBDBcCE A C B B ED
Cevap Anahtarı	B ACEEDEDECCDEBACBADCBDBECEDABDDCEBBBBED
Fen Bilimleri	CACDBCECEBACADeCBAEbAA CDEEeCBACEEBEeCb
Cevap Anahtarı	B CACDBCECEBACADBCBAEDAABCDDEEDDCBACEEBEBC

Matematik		S D Y B%
Matematik-2		S D Y B%
Tam sayılarda EBOB ve EKOK ile ilgili uygulamalar yapar.		1 1 0 100
İki kümenin kartezyen çarpımıyla ilgili işlemler yapar.		2 1 0 50
Aritmetik ve geometrik dizilerin özelliklerini kullanarak işlemler yapar.		1 1 0 100
Türevi yardımıyla bir fonksiyonun grafiğini çizer.		1 1 0 100
İki kat açılı formüllerini oluşturarak işlemler yapar.		1 0 0 0
KAZANIM BELİRTİLMEMİŞ		24 20 1 83
Geometri		S D Y B%
İki kat açılı formüllerini oluşturarak işlemler yapar.		0 0 0 0
KAZANIM BELİRTİLMEMİŞ		10 5 0 50
Fen Bilimleri		S D Y B%
Fizik		S D Y B%
Tork ile ilgili hesaplamalar yapar.		1 1 0 100
Yükü parçacıkların manyetik alan içindeki hareketini analiz eder.		1 1 0 100
Alternatif ve doğru akım devrelerinde direncin, bobinin ve sigancın davranışını açıklar.		1 1 0 100
Fotoelektrik olayını açıklar.		1 1 0 100
KAZANIM BELİRTİLMEMİŞ		10 10 0 100
Kimya		S D Y B%
KAZANIM BELİRTİLMEMİŞ		13 10 2 77
Biyoloji		S D Y B%
Bitkilerde Hormonlar		1 1 0 100
Protein sentezinin mekanizmasını açıklar.		1 1 0 100
DNA'nın kendini eşlemesini açıklar.		1 1 0 100
KAZANIM BELİRTİLMEMİŞ		10 6 4 60

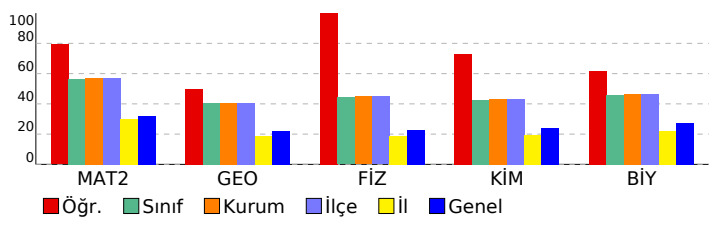

SONUÇ BELGESİ	İQ 11474812015 AYT ÖSYM Böyle Zordu
İSTANBUL / BEYLİKDÜZÜ / DÜNYA ETÜT MERKEZİ	DERSLERE GÖRE ANALİZ

Öğrenci			Numara		Sınıf		
RÜZGAR ALİÖZBAYRAM			0		12-XX		
Puan Türü	Puan	Genel Ortalama	Dereceler				
			Snf	Kurum	İlçe	İl	Genel
SÖZ	▲ 219,523	213,060	22	23	23	86	490
SAY	▲ 351,195	258,180	21	22	22	31	242
EA	▲ 288,398	241,530	25	26	26	49	289
Katılımlar:			51	52	52	230	1272

T.C.No ile eşleşen TYT bilgileriniz kullanılmıştır.

Ders	Soru	Doğru	Yanlış	Net	Başarı %	Sınıf Ort.	Kurum Ort.	Genel Ort.
<i>TYT Türkçe</i>	40	34	6	32,50	81			
<i>TYT Sosyal</i>	20	15	5	13,75	69			
<i>TYT Matematik</i>	40	33	5	31,75	79			
<i>TYT Fen</i>	20	13	7	11,25	56			
Matematik-2	30	21	6	19,50	65	▲ 16,94	▲ 17,07	▲ 9,66
Geometri	10	4	3	3,25	33	▼ 4,04	▼ 4,07	▲ 2,21
Matematik	40	25	9	22,75	57	▲ 20,98	▲ 21,13	▲ 11,87
Fizik	14	8	6	6,50	46	▲ 6,20	▲ 6,28	▲ 3,16
Kimya	13	6	5	4,75	37	▼ 5,54	▼ 5,64	▲ 3,14
Biyoloji	13	8	5	6,75	52	▲ 5,99	▲ 6,02	▲ 3,54
Fen Bilimleri	40	22	16	18,00	45	▲ 17,73	▲ 17,94	▲ 9,84
Toplam:	280	142	48	130,00	46	▲ 18,83	▲ 19,62	▲ 89,45

Soru No	1234567890123456789012345678901234567890
Matematik	ACEEDEEDbCCD BA dcDCaCDBECEc ee daB B ED
Cevap Anahtarı	B ACEEDEEDECCEBACBADCBCECEDABDDCEBBBEBED
Fen Bilimleri	CACeBdEacBACbeeCBA DeAdd EdDaCBAbcEdEBbC
Cevap Anahtarı	B CACDBCECEBACADBCBAEDAABCDEEDDCBACEEBEBCC

Matematik	S	D	Y	B%
Matematik-2				
Tam sayılarda EBOB ve EKOK ile ilgili uygulamalar yapar.	1	1	0	100
İki kümenin kartezyen çarpımıyla ilgili işlemler yapar.	2	2	0	100
Aritmetik ve geometrik dizilerin özelliklerini kullanarak işlemler yapar.	1	1	0	100
Türevi yardımıyla bir fonksiyonun grafiğini çizer.	1	1	0	100
İki kat açılı formüllerini oluşturarak işlemler yapar.	1	0	0	0
KAZANIM BELİRTİLMEMİŞ	24	16	6	67
Geometri				
İki kat açılı formüllerini oluşturarak işlemler yapar.	0	1	0	0
KAZANIM BELİRTİLMEMİŞ	10	4	2	40
Fen Bilimleri				
Fizik				
Tork ile ilgili hesaplamalar yapar.	1	1	0	100
Yükü parçacıkların manyetik alan içindeki hareketini analiz eder.	1	0	1	0
Alternatif ve doğru akım devrelerinde direncin, bobinin ve sigancın davranışını açıklar.	1	0	1	0
Fotoelektrik olayını açıklar.	1	1	0	100
KAZANIM BELİRTİLMEMİŞ	10	6	4	60
Kimya				
KAZANIM BELİRTİLMEMİŞ	13	6	5	46
Biyoloji				
Bitkilerde Hormonlar	1	1	0	100
Protein sentezinin mekanizmasını açıklar.	1	1	0	100
DNA'nın kendini eşlemesini açıklar.	1	0	1	0
KAZANIM BELİRTİLMEMİŞ	10	6	4	60

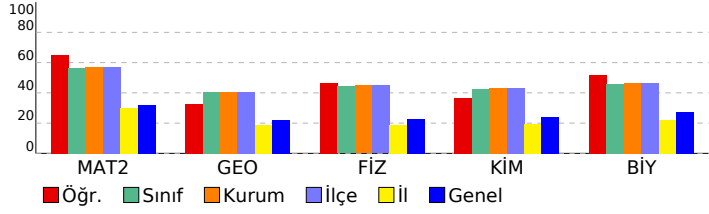

SONUÇ BELGESİ	IQ 11474812015 AYT ÖSYM Böyle Zordu
İSTANBUL / BEYLİKDÜZÜ / DÜNYA ETÜT MERKEZİ	DERSLERE GÖRE ANALİZ

Öğrenci			Numara		Sınıf		
SELMİN ECE ELARSLAN			0		12-XX		
Puan Türü	Puan	Genel Ortalama	Dereceler				
			Snf	Kurum	İlçe	İl	Genel
SÖZ	▼ 201,760	213,060	34	35	35	126	686
SAY	▲ 402,080	258,180	13	14	14	17	151
EA	▲ 299,214	241,530	19	20	20	34	238
Katılımlar:			51	52	52	230	1272

Eşleşen TYT bilginiz bulunamadığı için okulunuzun ortalaması TYT bilginiz olarak kullanılmıştır.

Ders	Soru	Doğru	Yanlış	Net	Başarı %	Sınıf Ort.	Kurum Ort.	Genel Ort.
<i>TYT Türkçe</i>	40	29	9	26,90	67			
<i>TYT Sosyal</i>	20	13	5	12,08	60			
<i>TYT Matematik</i>	40	24	3	23,74	59			
<i>TYT Fen</i>	20	12	4	11,24	56			
Matematik-2	30	26	2	25,50	85	▲ 16,94	▲ 17,07	▲ 9,66
Geometri	10	8	1	7,75	78	▲ 4,04	▲ 4,07	▲ 2,21
Matematik	40	34	3	33,25	83	▲ 20,98	▲ 21,13	▲ 11,87
Fizik	14	8	6	6,50	46	▲ 6,20	▲ 6,28	▲ 3,16
Kimya	13	12	1	11,75	90	▲ 5,54	▲ 5,64	▲ 3,14
Biyoloji	13	13	0	13,00	100	▲ 5,99	▲ 6,02	▲ 3,54
Fen Bilimleri	40	33	7	31,25	78	▲ 17,73	▲ 17,94	▲ 9,84
Toplam:	280	146	30	138,46	49	▲ 18,83	▲ 19,62	▲ 89,45

Soru No	1234567890123456789012345678901234567890
Matematik	AbEEDDEECCDE ACBADCBDCcE EDABDDCEB BeED
Cevap Anahtarı	B ACEEDEECCDEBACBADCBDBECEDABDDCEBBBBED
Fen Bilimleri	dbaDddECEBcCADBCBeEDAABCDEEDDCBACEEBEBC
Cevap Anahtarı	B CACDBCECEBACADBCBAEDAABCDEEDDCBACEEBEBC

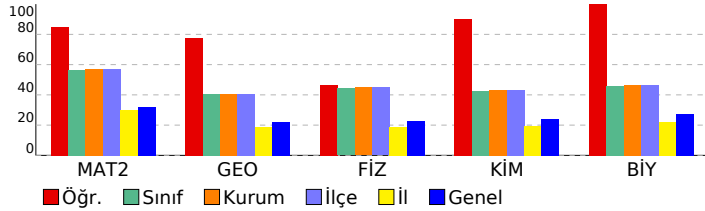

Matematik		S D Y B%
Matematik-2		S D Y B%
Tam sayılarda EBOB ve EKOK ile ilgili uygulamalar yapar.		1 0 1 0
İki kümenin kartezyen çarpımıyla ilgili işlemler yapar.		2 2 0 100
Aritmetik ve geometrik dizilerin özelliklerini kullanarak işlemler yapar.		1 1 0 100
Türevi yardımıyla bir fonksiyonun grafiğini çizer.		1 1 0 100
İki kat açılı formüllerini oluşturarak işlemler yapar.		1 0 0 0
KAZANIM BELİRTİLMEMİŞ		24 22 1 92
Geometri		S D Y B%
İki kat açılı formüllerini oluşturarak işlemler yapar.		1 0 0 0
KAZANIM BELİRTİLMEMİŞ		10 7 1 70
Fen Bilimleri		S D Y B%
Fizik		S D Y B%
Tork ile ilgili hesaplamalar yapar.		1 0 1 0
Yükü parçacıkların manyetik alan içindeki hareketini analiz eder.		1 1 0 100
Alternatif ve doğru akım devrelerinde direncin, bobinin ve sigancın davranışını açıklar.		1 1 0 100
Fotoelektrik olayını açıklar.		1 1 0 100
KAZANIM BELİRTİLMEMİŞ		10 5 5 50
Kimya		S D Y B%
KAZANIM BELİRTİLMEMİŞ		13 12 1 92
Biyoloji		S D Y B%
Bitkilerde Hormonlar		1 1 0 100
Protein sentezinin mekanizmasını açıklar.		1 1 0 100
DNA'nın kendini eşlemesini açıklar.		1 1 0 100
KAZANIM BELİRTİLMEMİŞ		10 10 0 100

SONUÇ BELGESİ **İQ 11474812015 AYT ÖSYM Böyle Zordu**

İSTANBUL / BEYLİKDÜZÜ / DÜNYA ETÜT MERKEZİ **DERSLERE GÖRE ANALİZ**

Öğrenci			Numara		Sınıf		
SENA			0		12-XX		
Puan Türü	Puan	Genel Ortalama	Dereceler				
			Snf	Kurum	İlçe	İl	Genel
SÖZ	▼ 169,988	213,060	48	49	49	193	1081
SAY	▼ 232,090	258,180	43	44	44	101	601
EA	▼ 206,583	241,530	45	46	46	148	864
Katılımlar:			51	52	52	230	1272

T.C.No ile eşleşen TYT bilgileriniz kullanılmıştır.

Ders	Soru	Doğru	Yanlış	Net	Başarı %	Sınıf Ort.	Kurum Ort.	Genel Ort.
<i>TYT Türkçe</i>	40	23	16	19,00	48			
<i>TYT Sosyal</i>	20	13	5	11,75	59			
<i>TYT Matematik</i>	40	12	5	10,75	27			
<i>TYT Fen</i>	20	7	7	5,25	26			
Matematik-2	30	12	1	11,75	39	▼ 16,94	▼ 17,07	▲ 9,66
Geometri	10	0	0	0,00	0	▼ 4,04	▼ 4,07	▼ 2,21
Matematik	40	12	1	11,75	29	▼ 20,98	▼ 21,13	▼ 11,87
Fizik	14	5	3	4,25	30	▼ 6,20	▼ 6,28	▲ 3,16
Kimya	13	2	5	0,75	6	▼ 5,54	▼ 5,64	▼ 3,14
Biyoloji	13	3	9	0,75	6	▼ 5,99	▼ 6,02	▼ 3,54
Fen Bilimleri	40	10	17	5,75	14	▼ 17,73	▼ 17,94	▼ 9,84
Toplam:	280	77	51	64,25	23	▼ 18,83	▼ 19,62	▼ 89,45

Soru No	1234567890123456789012345678901234567890
Matematik	E ACE DED AD CBc B
Cevap Anahtarı	A EEACEDEDEDEBCCADACBCDCBECBADDDEBBBCEEDBB
Fen Bilimleri	CeA bEAc A deb aE Ae BdeDbd ecEede
Cevap Anahtarı	A CCABDCECEADBACCBDABAEDDEEABC BADDCECECECBC

Matematik	S	D	Y	B%
Matematik-2				
Tam sayılarda EBOB ve EKOK ile ilgili uygulamalar yapar.	1	1	0	100
İki kümenin kartezyen çarpımıyla ilgili işlemler yapar.	2	1	0	50
Aritmetik ve geometrik dizilerin özelliklerini kullanarak işlemler yapar.	1	0	0	0
Türevi yardımıyla bir fonksiyonun grafiğini çizer.	1	0	0	0
İki kat aç formüllerini oluşturarak işlemler yapar.	1	0	0	0
KAZANIM BELİRTİLMEMİŞ	24	10	1	42
Geometri				
KAZANIM BELİRTİLMEMİŞ	10	0	0	0
Fen Bilimleri				
Fizik				
Tork ile ilgili hesaplamalar yapar.	1	1	0	100
Yükü parçacıkların manyetik alan içindeki hareketini analiz eder.	1	0	0	0
Alternatif ve doğru akım devrelerinde direncin, bobinin ve sigacın davranışını açıklar.	1	0	0	0
Fotoelektrik olayını açıklar.	1	0	0	0
KAZANIM BELİRTİLMEMİŞ	10	4	3	40
Kimya				
KAZANIM BELİRTİLMEMİŞ	13	2	5	15
Biyoloji				
Bitkilerde Hormonlar	1	1	0	100
Protein sentezinin mekanizmasını açıklar.	1	0	1	0
DNA'nın kendini eşlemesini açıklar.	1	0	1	0
KAZANIM BELİRTİLMEMİŞ	10	2	7	20

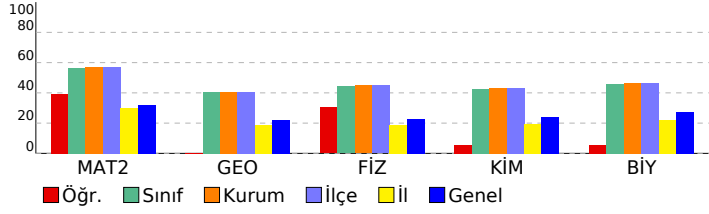

SONUÇ BELGESİ **IQ 11474812015 AYT ÖSYM Böyle Zordu**

İSTANBUL / BEYLİKDÜZÜ / DÜNYA ETÜT MERKEZİ **DERSLERE GÖRE ANALİZ**

Öğrenci	Numara	Sınıf
SERVAN YÜKSEL	0	12-XX

Puan Türü	Puan	Genel Ortalama	Dereceler				
			Snf	Kurum	İlçe	İl	Genel
SÖZ	▲ 286,825	213,060	4	4	4	16	99
SAY	▼ 252,600	258,180	38	39	39	81	508
EA	▲ 329,636	241,530	8	9	9	17	104
Katılımlar:			51	52	52	230	1272

Eşleşen TYT bilginiz bulunamadığı için okulunuzun ortalaması TYT bilginiz olarak kullanılmıştır.

Ders	Soru	Doğru	Yanlış	Net	Başarı %	Sınıf Ort.	Kurum Ort.	Genel Ort.
<i>TYT Türkçe</i>	40	29	9	26,90	67			
<i>TYT Sosyal</i>	20	13	5	12,08	60			
<i>TYT Matematik</i>	40	24	3	23,74	59			
<i>TYT Fen</i>	20	12	4	11,24	56			
Türkçe	6	6	0	6,00	100	▲ 0,91	▲ 0,96	▲ 1,49
Edebiyat	18	15	2	14,50	81	▲ 2,66	▲ 2,73	▲ 3,79
Tarih-1	10	4	1	3,75	38	▲ 0,79	▲ 0,77	▲ 1,08
Coğrafya-1	6	4	1	3,75	63	▲ 0,41	▲ 0,40	▲ 0,65
Edebiyat-Sosyal-1	40	29	4	28,00	70	▲ 4,77	▲ 4,87	▲ 7,01
Matematik-2	30	13	2	12,50	42	▼ 16,94	▼ 17,07	▲ 9,66
Geometri	10	0	0	0,00	0	▼ 4,04	▼ 4,07	▼ 2,21
Matematik	40	13	2	12,50	31	▼ 20,98	▼ 21,13	▲ 11,87
Toplam:	280	121	26	114,46	41	▼ 18,83	▼ 19,62	▲ 89,45

Soru No	12345678901234567890123456789012345678901234567890
Edebiyat-Sosyal-1	CCAEBAECCBCEdB BBADAACDB DC c dA AEE
Cevap Anahtarı	A CCAEBAECCBCEBDBBAADAACDBBDCDDADBACAEE
Matematik	E CECEDEDEB A C C c B
Cevap Anahtarı	A EEACEDEDEBCCADACBCDCBECBADDEBBCEEDBB

Edebiyat-Sosyal-1		S	D	Y	B%
Türkçe					
KAZANIM BELİRTİLMEMİŞ		6	6	0	100
Edebiyat					
KAZANIM BELİRTİLMEMİŞ		18	15	2	83
Tarih-1					
KAZANIM BELİRTİLMEMİŞ		10	4	1	40
Coğrafya-1					
Uluslararası Örgütler		1	1	0	100
Türkiye'nin Dış Ticareti ve Dünya Pazarlarındaki Yeri		1	0	0	0
Enerji Güzergâhları ve Etkileri		1	1	0	100
Yerleşmelerin Yer Seçimi ve Gelişimi		1	1	0	100
Çevre Sorunları ve Türleri		1	1	0	100
KAZANIM BELİRTİLMEMİŞ		1	0	1	0
Matematik					
Matematik-2					
Tam sayılarda EBOB ve EKOK ile ilgili uygulamalar yapar.		1	1	0	100
İki kümenin kartezyen çarpımıyla ilgili işlemler yapar.		2	1	1	50
Aritmetik ve geometrik dizilerin özelliklerini kullanarak işlemler yapar.		1	1	0	100
Türevi yardımıyla bir fonksiyonun grafiğini çizer.		1	0	0	0
İki kat açılı formüllerini oluşturarak işlemler yapar.		1	0	0	0
KAZANIM BELİRTİLMEMİŞ		24	10	1	42
Geometri					
KAZANIM BELİRTİLMEMİŞ		10	0	0	0

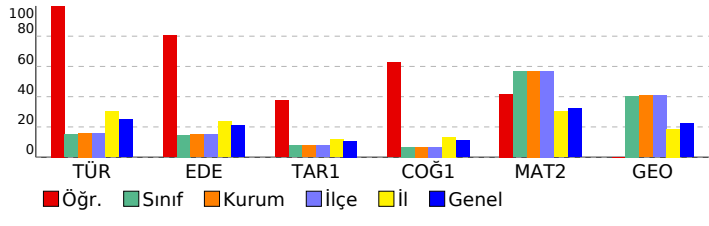

SONUÇ BELGESİ	IQ 11474812015 AYT ÖSYM Böyle Zordu
İSTANBUL / BEYLİKDÜZÜ / DÜNYA ETÜT MERKEZİ	DERSLERE GÖRE ANALİZ

Öğrenci			Numara		Sınıf		
SEVİNÇ ÖZBEK			0		12-XX		
Puan Türü	Puan	Genel Ortalama	Dereceler				
			Snf	Kurum	İlçe	İl	Genel
SÖZ	▼ 155,510	213,060	50	51	51	214	1207
SAY	▼ 159,365	258,180	51	52	52	213	1212
EA	▼ 163,840	241,530	51	52	52	214	1200
Katılımlar:			51	52	52	230	1272

T.C.No ile eşleşen TYT bilgileriniz kullanılmıştır.

Ders	Soru	Doğru	Yanlış	Net	Başarı %	Sınıf Ort.	Kurum Ort.	Genel Ort.
<i>TYT Türkçe</i>	40	20	12	17.00	43			
<i>TYT Sosyal</i>	20	6	8	4.00	20			
<i>TYT Matematik</i>	40	2	0	2.00	5			
<i>TYT Fen</i>	20	0	0	0.00	0			
Türkçe	6	2	4	1,00	17	▲ 0,91	▲ 0,96	▼ 1,49
Edebiyat	18	6	12	3,00	17	▲ 2,66	▲ 2,73	▼ 3,79
Tarih-1	10	1	6	-0,50	-5	▼ 0,79	▼ 0,77	▼ 1,08
Coğrafya-1	6	2	4	1,00	17	▲ 0,41	▲ 0,40	▲ 0,65
Edebiyat-Sosyal-1	40	11	26	4,50	11	▼ 4,77	▼ 4,87	▼ 7,01
Matematik-2	30	3	5	1,75	6	▼ 16,94	▼ 17,07	▼ 9,66
Geometri	10	0	0	0,00	0	▼ 4,04	▼ 4,07	▼ 2,21
Matematik	40	3	5	1,75	4	▼ 20,98	▼ 21,13	▼ 11,87
Toplam:	280	42	51	29,25	10	▼ 18,83	▼ 19,62	▼ 89,45

Soru No	1234567890123456789012345678901234567890
Edebiyat-Sosyal-1	CeecaBeEbCddEacacBdecAAbbcecd Ae cdddEE
Cevap Anahtarı	A CCAEEBAEECBCEBBDBBAADAACDBBDCDDADDBACAEE
Matematik	dE CEcda d
Cevap Anahtarı	A EEACEDEDEDEBCCADACBCDCBECBADDEBBBCEEDBB

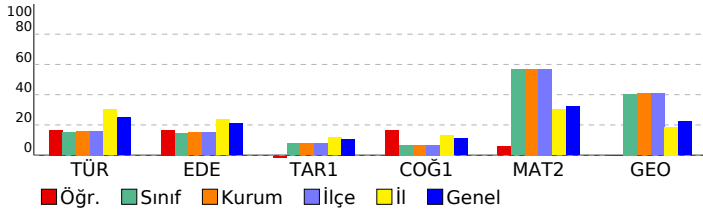

Edebiyat-Sosyal-1		S D Y B%
Türkçe		6 2 4 33
KAZANIM BELİRTİLMEMİŞ		10 1 6 10
Edebiyat		18 6 12 33
KAZANIM BELİRTİLMEMİŞ		10 1 0 0
Tarih-1		S D Y B%
KAZANIM BELİRTİLMEMİŞ		1 0 1 0
Coğrafya-1		S D Y B%
Uluslararası Örgütler		1 0 1 0
Türkiye'nin Dış Ticareti ve Dünya Pazarlarındaki Yeri		1 0 1 0
Enerji Güzergâhları ve Etkileri		1 0 1 0
Yerleşmelerin Yer Seçimi ve Gelişimi		1 1 0 100
Çevre Sorunları ve Türleri		1 1 0 100
KAZANIM BELİRTİLMEMİŞ		1 0 1 0
Matematik		S D Y B%
Matematik-2		S D Y B%
Tam sayılarda EBOB ve EKOK ile ilgili uygulamalar yapar.		1 1 0 100
İki kümenin kartezyen çarpımıyla ilgili işlemler yapar.		2 1 1 50
Aritmetik ve geometrik dizilerin özelliklerini kullanarak işlemler yapar.		1 0 0 0
Türevi yardımcı bir fonksiyonun grafiğini çizer.		1 0 0 0
İki kat aç formüllerini oluşturarak işlemler yapar.		1 0 0 0
KAZANIM BELİRTİLMEMİŞ		24 1 4 4
Geometri		S D Y B%
KAZANIM BELİRTİLMEMİŞ		10 0 0 0

SONUÇ BELGESİ	IQ 11474812015 AYT ÖSYM Böyle Zordu
İSTANBUL / BEYLİKDÜZÜ / DÜNYA ETÜT MERKEZİ	DERSLERE GÖRE ANALİZ

Öğrenci			Numara		Sınıf		
TUNAHAN GÖKKAYA			0		12-XX		
Puan Türü	Puan	Genel Ortalama	Dereceler				
			Snf	Kurum	İlçe	İl	Genel
SÖZ	▼ 149,628	213,060	51	52	52	218	1229
SAY	▼ 193,903	258,180	48	49	49	151	882
EA	▼ 168,853	241,530	50	51	51	208	1174
Katılımlar:			51	52	52	230	1272

T.C.No ile eşleşen TYT bilgileriniz kullanılmıştır.

Ders	Soru	Doğru	Yanlış	Net	Başarı %	Sınıf Ort.	Kurum Ort.	Genel Ort.
<i>TYT Türkçe</i>	40	23	15	19,25	48			
<i>TYT Sosyal</i>	20	5	3	4,25	21			
<i>TYT Matematik</i>	40	0	0	0,00	0			
<i>TYT Fen</i>	20	7	4	6,00	30			
Matematik-2	30	7	7	5,25	18	▼16,94	▼17,07	▼9,66
Geometri	10	1	2	0,50	5	▼4,04	▼4,07	▼2,21
Matematik	40	8	9	5,75	14	▼20,98	▼21,13	▼11,87
Fizik	14	3	10	0,50	4	▼6,20	▼6,28	▼3,16
Kimya	13	0	0	0,00	0	▼5,54	▼5,64	▼3,14
Biyoloji	13	6	6	4,50	35	▼5,99	▼6,02	▲3,54
Fen Bilimleri	40	9	16	5,00	13	▼17,73	▼17,94	▼9,84
Toplam:	280	52	47	40,25	14	▼18,83	▼19,62	▼89,45

Soru No	1234567890123456789012345678901234567890
Matematik	E AC c Dc c AC bc cda e cB
Cevap Anahtarı	A EEACEDEDEDEBCCADACBCDCBECBADDDEBBCEEDBB
Fen Bilimleri	CaeaDdcdbDd e BdeDCcE EEadb
Cevap Anahtarı	A CCABDCECEADBACCBDABAEDEEABCBADDCBCECECBC

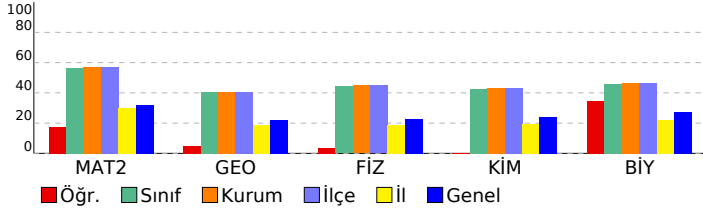

Matematik	S	D	Y	B%
Matematik-2				
Tam sayılarda EBOB ve EKOK ile ilgili uygulamalar yapar.	1	1	0	100
İki kümenin kartezyen çarpımıyla ilgili işlemler yapar.	2	0	1	0
Aritmetik ve geometrik dizilerin özelliklerini kullanarak işlemler yapar.	1	1	0	100
Türevi yardımıyla bir fonksiyonun grafiğini çizer.	1	0	1	0
İki kat aç formüllerini oluşturarak işlemler yapar.	1	0	0	0
KAZANIM BELİRTİLMEMİŞ	24	5	5	21
Geometri				
KAZANIM BELİRTİLMEMİŞ	10	1	2	10
Fen Bilimleri				
Fizik				
Tork ile ilgili hesaplamalar yapar.	1	1	0	100
Yükü parçacıkların manyetik alan içindeki hareketini analiz eder.	1	1	0	100
Alternatif ve doğru akım devrelerinde direncin, bobinin ve sigacın davranışını açıklar.	1	0	1	0
Fotoelektrik olayını açıklar.	1	0	1	0
KAZANIM BELİRTİLMEMİŞ	10	1	8	10
Kimya				
KAZANIM BELİRTİLMEMİŞ	13	0	0	0
Biyoloji				
Bitkilerde Hormonlar	1	1	0	100
Protein sentezinin mekanizmasını açıklar.	1	0	1	0
DNA'nın kendini eşlemesini açıklar.	1	0	1	0
KAZANIM BELİRTİLMEMİŞ	10	5	4	50

SONUÇ BELGESİ **IQ 11474812015 AYT ÖSYM Böyle Zordu**

İSTANBUL / BEYLİKDÜZÜ / DÜNYA ETÜT MERKEZİ **DERSLERE GÖRE ANALİZ**

Öğrenci			Numara		Sınıf		
YAĞIZ AVKAN			0		12-XX		
Puan Türü	Puan	Genel Ortalama	Dereceler				
			Snf	Kurum	İlçe	İl	Genel
SÖZ	▲ 217,460	213,060	24	25	25	93	517
SAY	▲ 395,748	258,180	15	16	16	21	163
EA	▲ 313,360	241,530	15	16	16	28	185
Katılımlar:			51	52	52	230	1272

T.C.No ile eşleşen TYT bilgileriniz kullanılmıştır.

Ders	Soru	Doğru	Yanlış	Net	Başarı %	Sınıf Ort.	Kurum Ort.	Genel Ort.
<i>TYT Türkçe</i>	40	29	9	26,75	67			
<i>TYT Sosyal</i>	20	15	4	14,00	70			
<i>TYT Matematik</i>	40	35	3	34,25	86			
<i>TYT Fen</i>	20	13	3	12,25	61			
Matematik-2	30	27	1	26,75	89	▲ 16,94	▲ 17,07	▲ 9,66
Geometri	10	6	1	5,75	58	▲ 4,04	▲ 4,07	▲ 2,21
Matematik	40	33	2	32,50	81	▲ 20,98	▲ 21,13	▲ 11,87
Fizik	14	11	3	10,25	73	▲ 6,20	▲ 6,28	▲ 3,16
Kimya	13	11	2	10,50	81	▲ 5,54	▲ 5,64	▲ 3,14
Biyoloji	13	6	6	4,50	35	▼ 5,99	▼ 6,02	▲ 3,54
Fen Bilimleri	40	28	11	25,25	63	▲ 17,73	▲ 17,94	▲ 9,84
Toplam:	280	153	32	145,00	52	▲ 18,83	▲ 19,62	▲ 89,45

Soru No	1234567890123456789012345678901234567890
Matematik	EEACEDEDEDEBCCADACBCDCBECB Dc EBB Ca DB
Cevap Anahtarı	A EEACEDEDEDEBCCADACBCDCBECBADDDEBBCEEDBB
Fen Bilimleri	CCABcCcCEADBbCCBDABAEDbEABdBeeeCaEbdECB
Cevap Anahtarı	A CCABDCECEADBACCBDABAEDDEEABCBAADDCECECECBC

Matematik	S	D	Y	B%
Matematik-2				
Tam sayılarda EBOB ve EKOK ile ilgili uygulamalar yapar.	1	1	0	100
İki kümenin kartezyen çarpımıyla ilgili işlemler yapar.	2	2	0	100
Aritmetik ve geometrik dizilerin özelliklerini kullanarak işlemler yapar.	1	1	0	100
Türevi yardımıyla bir fonksiyonun grafiğini çizer.	1	1	0	100
İki kat aç formüllerini oluşturarak işlemler yapar.	1	1	0	100
KAZANIM BELİRTİLMEMİŞ	24	21	1	88
Geometri				
KAZANIM BELİRTİLMEMİŞ	10	6	1	60
Fen Bilimleri				
Fizik				
Tork ile ilgili hesaplamalar yapar.	1	1	0	100
Yükü parçacıkların manyetik alan içindeki hareketini analiz eder.	1	0	1	0
Alternatif ve doğru akım devrelerinde direncin, bobinin ve sigacın davranışını açıklar.	1	1	0	100
Fotoelektrik olayını açıklar.	1	1	0	100
KAZANIM BELİRTİLMEMİŞ	10	8	2	80
Kimya				
KAZANIM BELİRTİLMEMİŞ	13	11	2	85
Biyoloji				
Bitkilerde Hormonlar	1	1	0	100
Protein sentezinin mekanizmasını açıklar.	1	0	1	0
DNA'nın kendini eşlemesini açıklar.	1	0	1	0
KAZANIM BELİRTİLMEMİŞ	10	5	4	50

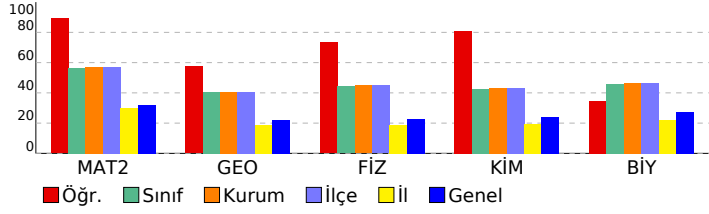

SONUÇ BELGESİ	IQ 11474812015 AYT ÖSYM Böyle Zordu
İSTANBUL / BEYLİKDÜZÜ / DÜNYA ETÜT MERKEZİ	DERSLERE GÖRE ANALİZ

Öğrenci			Numara		Sınıf		
YAĞIZ VAROL			0		12-XX		
Puan Türü	Puan	Genel Ortalama	Dereceler				
			Snf	Kurum	İlçe	İl	Genel
SÖZ	▲ 217,755	213,060	23	24	24	91	514
SAY	▲ 407,533	258,180	10	10	10	13	138
EA	▲ 300,470	241,530	18	19	19	33	235
Katılımlar:			51	52	52	230	1272

T.C.No ile eşleşen TYT bilgileriniz kullanılmıştır.

Ders	Soru	Doğru	Yanlış	Net	Başarı %	Sınıf Ort.	Kurum Ort.	Genel Ort.
<i>TYT Türkçe</i>	40	35	5	33,75	84			
<i>TYT Sosyal</i>	20	12	8	10,00	50			
<i>TYT Matematik</i>	40	27	3	26,25	66			
<i>TYT Fen</i>	20	18	1	17,75	89			
Matematik-2	30	22	4	21,00	70	▲ 16,94	▲ 17,07	▲ 9,66
Geometri	10	7	1	6,75	68	▲ 4,04	▲ 4,07	▲ 2,21
Matematik	40	29	5	27,75	69	▲ 20,98	▲ 21,13	▲ 11,87
Fizik	14	13	1	12,75	91	▲ 6,20	▲ 6,28	▲ 3,16
Kimya	13	11	2	10,50	81	▲ 5,54	▲ 5,64	▲ 3,14
Biyoloji	13	11	2	10,50	81	▲ 5,99	▲ 6,02	▲ 3,54
Fen Bilimleri	40	35	5	33,75	84	▲ 17,73	▲ 17,94	▲ 9,84
Toplam:	280	156	27	149,25	53	▲ 18,83	▲ 19,62	▲ 89,45

Soru No	1234567890123456789012345678901234567890
Matematik	cEAgEbEDED CCADACBCDC Ebb DD E BBbE DBB
Cevap Anahtarı	A EEACEDEDEDEBCCADACBCDCBECBADDDEBBCEEDBB
Fen Bilimleri	CCABDCEgEADBACCBDABAEDEEAedBADeCBECEECBe
Cevap Anahtarı	A CCABDCECEADBACCBDABAEDEEAABCBADDCBECEECBC

Matematik	S	D	Y	B%
Matematik-2				
Tam sayılarda EBOB ve EKOK ile ilgili uygulamalar yapar.	1	0	1	0
İki kümenin kartezyen çarpımıyla ilgili işlemler yapar.	2	1	1	50
Aritmetik ve geometrik dizilerin özelliklerini kullanarak işlemler yapar.	1	1	0	100
Türevi yardımıyla bir fonksiyonun grafiğini çizer.	1	1	0	100
İki kat aç formüllerini oluşturarak işlemler yapar.	1	1	0	100
KAZANIM BELİRTİLMEMİŞ	24	18	2	75
Geometri				
KAZANIM BELİRTİLMEMİŞ	10	7	1	70
Fen Bilimleri				
Fizik				
Tork ile ilgili hesaplamalar yapar.	1	1	0	100
Yükü parçacıkların manyetik alan içindeki hareketini analiz eder.	1	1	0	100
Alternatif ve doğru akım devrelerinde direncin, bobinin ve sigacın davranışını açıklar.	1	1	0	100
Fotoelektrik olayını açıklar.	1	1	0	100
KAZANIM BELİRTİLMEMİŞ	10	9	1	90
Kimya				
KAZANIM BELİRTİLMEMİŞ	13	11	2	85
Biyoloji				
Bitkilerde Hormonlar	1	1	0	100
Protein sentezinin mekanizmasını açıklar.	1	1	0	100
DNA'nın kendini eşlemesini açıklar.	1	1	0	100
KAZANIM BELİRTİLMEMİŞ	10	8	2	80

