

OKUL NET LİSTESİ (LGS sıralı)

OKUL NET LİSTESİ (LGS sıralı)																KATILIMLAR														
																İL	İLÇE			OKUL						SINAV ADI				
İSTANBUL				BEYLİKDÜZÜ				DÜNYA ETÜT MERKEZİ						8.SINIF RETRO KURUMSAL DENEME 1						97	97	277	4749							
Sıra	Ö.No	İsim	Sınıf	Sözel (TÜR)			Sözel (TAR)			Sözel (DİN)			Sözel (İNG)			Sayısal (MAT)			Sayısal (FEN)			Toplam	LGS	Dereceler						
				Türkçe			Tarih			Din K.ve A.B.			İngilizce			Matematik			Fen					Puanı	Snf	Okul	İlçe	İl	Genel	
				D	Y	N	D	Y	N	D	Y	N	D	Y	N	D	Y	N	D	Y	N									
Genel Ortalama				12	6	9,77	6	3	5,31	8	1	7,28	5	3	3,85	6	6	4,12	10	7	7,33	47	27	37,66	312,400					
Okul Ortalaması				16	4	15,14	9	1	8,19	10	0	9,59	8	1	7,89	12	5	10,23	15	5	13,07	70	17	64,11	400,720					
67	0	EYLÜL ATMACA	8	18	2	17,33	7	3	6,00	10	0	10,00	10	0	10,00	8	7	5,67	13	6	11,00	66	18	60,00	380,721	13	67	67	155	983 % 21
68	0	ZEYNEP AZRA KARAEI		14	6	12,00	7	3	6,00	10	0	10,00	9	1	8,67	10	6	8,00	14	5	12,33	64	21	57,00	372,769	50	68	68	165	1103 % 23
69	0	EFE VARDAR		16	4	14,67	9	1	8,67	10	0	10,00	9	1	8,67	8	8	5,33	13	7	10,67	65	21	58,01	369,497	51	69	69	167	1154 % 24
70	0	BERRA DEMİR		17	3	16,00	9	1	8,67	10	0	10,00	9	1	8,67	10	8	7,33	10	10	6,67	65	23	57,34	368,679	52	70	70	169	1174 % 25
71	0	ASYA GÖK		16	4	14,67	9	1	8,67	10	0	10,00	8	2	7,33	7	9	4,00	14	5	12,33	64	21	57,00	367,763	53	71	71	170	1190 % 25
72	1905	ISMAIL SENTÜRK		15	5	13,33	10	0	10,00	10	0	10,00	7	3	6,00	11	6	9,00	10	10	6,67	63	24	55,00	363,670	54	72	72	174	1256 % 26
73	0	HALİL EFE EROL		13	7	10,67	9	1	8,67	10	0	10,00	6	4	4,67	12	5	10,33	11	9	8,00	61	26	52,34	359,733	55	73	73	180	1338 % 28
74	614	METE TUNCER HIZLI	8Z	16	4	14,67	8	2	7,33	9	1	8,67	10	0	10,00	7	4	5,67	11	8	8,33	61	19	54,67	359,276	1	74	74	181	1347 % 28
75	0	BERİL KARAKOÇ		15	5	13,33	7	3	6,00	10	0	10,00	9	1	8,67	9	6	7,00	11	9	8,00	61	24	53,00	356,756	56	75	75	183	1400 % 29
76	1967	KUZEY ÇEBİ	8C	15	5	13,33	7	3	6,00	10	0	10,00	5	5	3,33	10	3	9,00	10	9	7,00	57	25	48,66	353,967	1	76	76	190	1447 % 30
77	0	BERİL İREM TURAN		11	9	8,00	9	1	8,67	8	2	7,33	9	1	8,67	10	7	7,67	14	6	12,00	61	26	52,34	353,261	57	77	77	193	1457 % 31
78	0	UMUT DEMİRKIRAN		15	5	13,33	7	3	6,00	10	0	10,00	6	4	4,67	10	9	7,00	11	8	8,33	59	29	49,33	351,930	58	78	78	195	1482 % 31
79	55	RASUL EMRE HOT	80	15	5	13,33	8	2	7,33	9	1	8,67	8	2	7,33	8	8	5,33	11	7	8,67	59	25	50,66	349,469	1	79	79	200	1530 % 32
80	0	ISMAİ EFECEYLAN		12	8	9,33	9	1	8,67	8	2	7,33	6	4	4,67	11	9	8,00	13	7	10,67	59	31	48,67	348,972	59	80	80	201	1536 % 32
81	0	HAKKI TUNCIL		15	5	13,33	8	2	7,33	10	0	10,00				5	6	3,00	15	5	13,33	53	18	46,99	348,012	60	81	81	202	1550 % 33
82	1907	EMİRHAN KILIÇ		12	6	10,00	8	2	7,33	9	1	8,67	4	5	2,33	8	6	6,00	14	5	12,33	55	25	46,66	345,476	61	82	82	204	1596 % 34
83	8888	BARIS EREN ISERI	8Z	15	5	13,33	9	1	8,67	10	0	10,00	7	2	6,33	2	5	0,33	14	5	12,33	57	18	50,99	343,770	2	83	83	207	1622 % 34
84	0	IRMAK ECE YILMAZ		15	5	13,33	9	1	8,67	10	0	10,00	8	2	7,33	10	9	7,00	8	12	4,00	60	29	50,33	343,767	62	84	84	208	1623 % 34
85	0	MEHMET EFE DAG		12	6	10,00	8	2	7,33	10	0	10,00	7	2	6,33	9	6	7,00	11	8	8,33	57	24	48,99	343,095	63	85	85	209	1634 % 34
86	0	ZEHREYAGMUR ULU		16	4	14,67	10	0	10,00	10	0	10,00	7	3	6,00	5	6	3,00	9	8	6,33	57	21	50,00	340,055	64	86	86	211	1688 % 36
87	0	METEHAN YESİL		12	8	9,33	6	4	4,67	9	1	8,67	10	0	10,00	12	6	10,00	8	10	4,67	57	29	47,34	338,568	65	87	87	212	1715 % 36
88	0	NEHIR DANISIKKAYA		14	6	12,00	10	0	10,00	10	0	10,00	5	5	3,33	6	9	3,00	11	9	8,00	56	29	46,33	331,503	66	88	88	214	1860 % 39
89	435	DEMİR ERSEZEN	8I	13	7	10,67	6	4	4,67	9	1	8,67	4	6	2,00	9	11	5,33	12	8	9,33	53	37	40,67	328,334	1	89	89	218	1915 % 40
90	0	SERRA BOZKURT		14	6	12,00	7	3	6,00	9	1	8,67	5	5	3,33	4	13	-0,33	11	9	8,00	50	37	37,67	306,720	67	90	90	237	2382 % 50
91	0	KADRI BAYRAKTAR		11	3	10,00	7	3	6,00	10	0	10,00	10	0	10,00	3	5	1,33	7	7	4,67	48	18	42,00	305,888	68	91	91	238	2401 % 51
92	0	ÖYKÜ AKYOL		11	9	8,00	9	1	8,67	10	0	10,00	6	3	5,00	6	13	1,67	9	8	6,33	51	34	39,67	302,658	69	92	92	241	2492 % 52
93	1453	ELİF BEREN ÜSTÜNGÜ	8A	11	8	8,33	5	5	3,33	10	0	10,00	10	0	10,00	0	12	-4,00	11	7	8,67	47	32	36,33	285,285	2	93	93	250	2888 % 61
94	0	BELİNAY DEMİREKİN		11	9	8,00	6	4	4,67	9	1	8,67	9	1	8,67	1	9	-2,00	6	4	4,67	42	28	32,68	275,461	70	94	94	258	3098 % 65
95	924	KUZEY ERSEZEN	8I	10	10	6,67	6	4	4,67	8	2	7,33	2	5	0,33	3	9	0,00	9	11	5,33	38	41	24,33	266,662	2	95	95	263	3287 % 69
96	0	IRMAK DURGUT		13	7	10,67	7	3	6,00	8	2	7,33	3	6	1,00	4	16	-1,33	6	13	1,67	41	47	25,34	265,978	71	96	96	264	3305 % 70
97	0	*İL ULU SOY		7	13	2,67	6	4	4,67	8	2	7,33	5	5	3,33	1	9	-2,00	8	12	4,00	35	45	20,00	240,372	72	97	97	270	3830 % 81

SINIFI NET LİSTESİ (LGS sıralı)

										KATILIMLAR																				
İL		İLÇE		OKUL			SINAV ADI			OKUL	İLÇE	İL	GENEL																	
İSTANBUL		BEYLİKDÜZÜ		DÜNYA ETÜT MERKEZİ			8.SINIF RETRO KURUMSAL DENEME 1			97	97	277	4749																	
Sıra	Ö.No	İsim	Sınıf	Sözel (TÜR)			Sözel (TAR)			Sözel (DİN)			Sözel (İNG)			Sayısal (MAT)			Sayısal (FEN)											
				Türkçe			Tarih			Din K.ve A.B.			İngilizce			Matematik			Fen			Toplam	LGS	Dereceler						
				D	Y	N	D	Y	N	D	Y	N	D	Y	N	D	Y	N	D	Y	N	D	Y	N	Puanı	Snf	Okul	İlçe	İl	Genel
Genel Ortalama				12	6	9,77	6	3	5,31	8	1	7,28	5	3	3,85	6	6	4,12	10	7	7,33	47	27	37,66	312,400					
Okul Ortalaması				16	4	15,14	9	1	8,19	10	0	9,59	8	1	7,89	12	5	10,23	15	5	13,07	70	17	64,11	400,720					
SINIF:																														
67	0	SERRA BOZKURT		14	6	12,00	7	3	6,00	9	1	8,67	5	5	3,33	4	13	-0,33	11	9	8,00	50	37	37,67	306,720	67	90	90	237	2382 % 50
68	0	KADRI BAYRAKTAR		11	3	10,00	7	3	6,00	10	0	10,00	10	0	10,00	3	5	1,33	7	7	4,67	48	18	42,00	305,888	68	91	91	238	2401 % 51
69	0	ÖYKÜ AKYOL		11	9	8,00	9	1	8,67	10	0	10,00	6	3	5,00	6	13	1,67	9	8	6,33	51	34	39,67	302,658	69	92	92	241	2492 % 52
70	0	BELINAY DEMIREKİN		11	9	8,00	6	4	4,67	9	1	8,67	9	1	8,67	1	9	-2,00	6	4	4,67	42	28	32,68	275,461	70	94	94	258	3098 % 65
71	0	IRMAK DURGUT		13	7	10,67	7	3	6,00	8	2	7,33	3	6	1,00	4	16	-1,33	6	13	1,67	41	47	25,34	265,978	71	96	96	264	3305 % 70
72	0	* IL ULU SOY		7	13	2,67	6	4	4,67	8	2	7,33	5	5	3,33	1	9	-2,00	8	12	4,00	35	45	20,00	240,372	72	97	97	270	3830 % 81

NET ORTALAMALARINA GÖRE KIYASLAMA

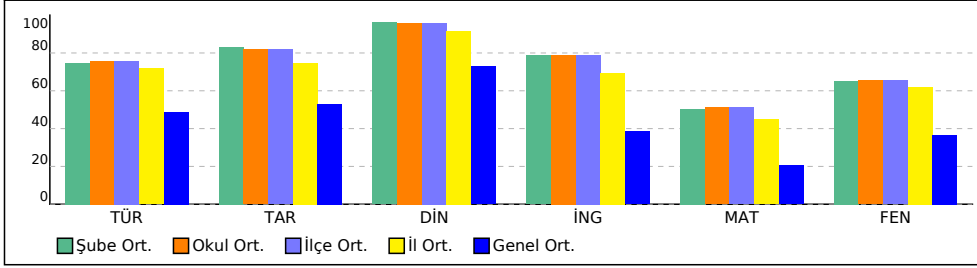

PUAN ORT. GÖRE KIYAS

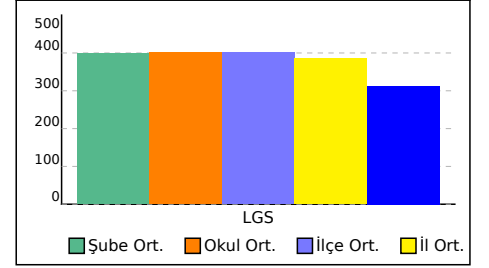

8 SINIFI NET LİSTESİ (LGS sıralı)

										KATILIMLAR																			
İL		İLÇE		OKUL				SINAV ADI				OKUL	İLÇE	İL	GENEL														
İSTANBUL		BEYLİKDÜZÜ		DÜNYA ETÜT MERKEZİ				8.SINIF RETRO KURUMSAL DENEME 1				97	97	277	4749														
Sıra	Ö.No	İsim	Sınıf	Sözel (TÜR)			Sözel (TAR)			Sözel (DİN)			Sözel (İNG)			Sayısal (MAT)			Sayısal (FEN)										
				Türkçe			Tarih			Din K.ve A.B.			İngilizce			Matematik			Fen			Toplam	LGS	Dereceler					
				D	Y	N	D	Y	N	D	Y	N	D	Y	N	D	Y	N	D	Y	N	D	Y	N	Puanı	Snf	Okul	İlçe	İl
Genel Ortalama				12	6	9,77	6	3	5,31	8	1	7,28	5	3	3,85	6	6	4,12	10	7	7,33	47	27	37,66	312,400				
Okul Ortalaması				16	4	15,14	9	1	8,19	10	0	9,59	8	1	7,89	12	5	10,23	15	5	13,07	70	17	64,11	400,720				

SINIF: 8																														
1	0	ZEYNEP E * OKUR	8	18	2	17,33	10	0	10,00	10	0	10,00	10	0	10,00	17	2	16,33	19	1	18,67	84	5	82,33	466,874	1	7	7	28	71 % 1,50
2	0	NEHIR NERMIN GÜLEF	8	19	1	18,67	8	2	7,33	10	0	10,00	7	3	6,00	17	2	16,33	20	0	20,00	81	8	78,33	466,803	2	8	8	29	72 % 1,52
3	0	BURAK HAMALOĞLU	8	19	1	18,67	9	1	8,67	10	0	10,00	10	0	10,00	16	3	15,00	19	1	18,67	83	6	81,01	463,869	3	11	11	34	89 % 1,87
4	0	RAMAZAN EMİR KAYA	8	18	2	17,33	10	0	10,00	10	0	10,00	9	1	8,67	17	3	16,00	18	2	17,33	82	8	79,33	458,102	4	17	17	49	121 % 2,55
5	0	ECESU KILIÇ	8	18	2	17,33	9	1	8,67	9	1	8,67	10	0	10,00	19	1	18,67	15	3	14,00	80	8	77,34	454,800	5	20	20	56	146 % 3,07
6	0	RIMA BAIKOĞLU	8	19	1	18,67	9	1	8,67	10	0	10,00	8	2	7,33	16	4	14,67	16	4	14,67	78	12	74,01	442,682	6	25	25	74	233 % 4,91
7	0	ESİLA KIRAYLAR	8	19	1	18,67	10	0	10,00	10	0	10,00	7	3	6,00	14	6	12,00	18	2	17,33	78	12	74,00	440,967	7	26	26	76	245 % 5,16
8	0	HASAN ALI DOĞAN	8	19	1	18,67	10	0	10,00	10	0	10,00	10	0	10,00	17	3	16,00	13	7	10,67	79	11	75,34	439,687	8	27	27	78	259 % 5,45
9	0	ZEYNEP NAZ BURTUL	8	19	1	18,67	10	0	10,00	10	0	10,00	10	0	10,00	15	4	13,67	12	8	9,33	76	13	71,67	423,691	9	36	36	94	419 % 8,82
10	77777	FATİH AHMADI	8	19	1	18,67	8	2	7,33	10	0	10,00	10	0	10,00	10	2	9,33	14	2	13,33	71	7	68,66	414,566	10	43	43	105	503 % 11
11	0	HELİN EKMEKÇİ	8	17	3	16,00	7	3	6,00	10	0	10,00	6	4	4,67	15	4	13,67	15	5	13,33	70	19	63,67	413,217	11	47	47	109	511 % 11
12	0	ZEYNEP ELA KAYA	8	17	3	16,00	10	0	10,00	10	0	10,00	9	1	8,67	11	6	9,00	15	5	13,33	72	15	67,00	404,638	12	52	52	126	621 % 13
13	0	EYLÜL ATMACA	8	18	2	17,33	7	3	6,00	10	0	10,00	10	0	10,00	8	7	5,67	13	6	11,00	66	18	60,00	380,721	13	67	67	155	983 % 21

NET ORTALAMALARINA GÖRE KIYASLAMA

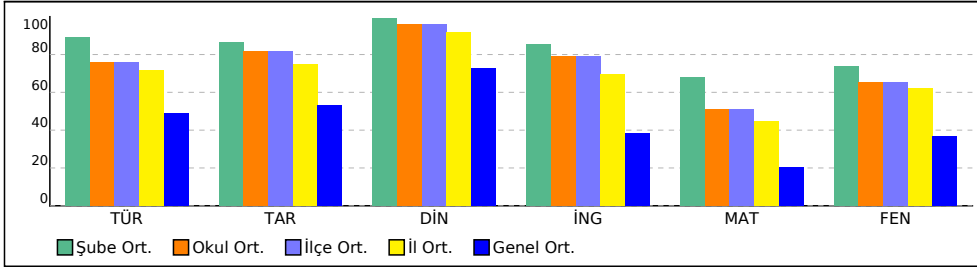

PUAN ORT. GÖRE KIYAS

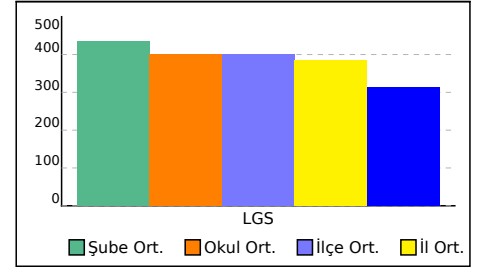

8A SINIFI NET LİSTESİ (LGS sıralı)

										KATILIMLAR																				
										OKUL	İLÇE	İL	GENEL																	
İL	İLÇE			OKUL			SINAV ADI			OKUL	İLÇE	İL	GENEL																	
İSTANBUL	BEYLİKDÜZÜ			DÜNYA ETÜT MERKEZİ			8.SINIF RETRO KURUMSAL DENEME 1			97	97	277	4749																	
Sıra	Ö.No	İsim	Sınıf	Sözel (TÜR)	Sözel (TAR)	Sözel (DİN)	Sözel (İNG)	Sayısal (MAT)	Sayısal (FEN)	Toplam			LGS	Dereceler																
				Türkçe			Tarih							Din K.ve A.B.			İngilizce			Matematik			Fen			Puanı	Snf	Okul	İlçe	İl
				D	Y	N	D	Y	N	D	Y	N	D	Y	N	D	Y	N	D	Y	N	D	Y	N						
Genel Ortalama				12	6	9,77	6	3	5,31	8	1	7,28	5	3	3,85	6	6	4,12	10	7	7,33	47	27	37,66	312,400					
Okul Ortalaması				16	4	15,14	9	1	8,19	10	0	9,59	8	1	7,89	12	5	10,23	15	5	13,07	70	17	64,11	400,720					
SINIF: 8A																														
1	55555	ÖZNİL SIÇRAR	8A	17	3	16,00	8	2	7,33	10	0	10,00	10	0	10,00	11	4	9,67	14	6	12,00	70	15	65,00	399,970	1	58	58	134	677
2	1453	ELIF BEREN ÜSTÜNGÜ	8A	11	8	8,33	5	5	3,33	10	0	10,00	10	0	10,00	0	12	-4,00	11	7	8,67	47	32	36,33	285,285	2	93	93	250	2888

NET ORTALAMALARINA GÖRE KIYASLAMA

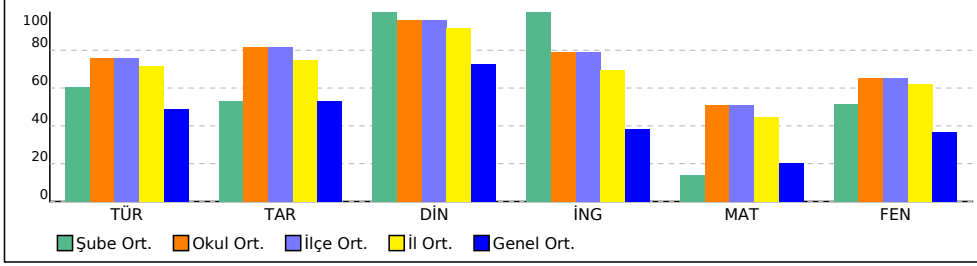

PUAN ORT. GÖRE KIYAS

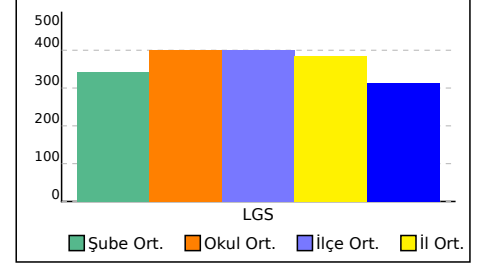

8B SINIFI NET LİSTESİ (LGS sıralı)

										KATILIMLAR																				
İL		İLÇE		OKUL				SINAV ADI				OKUL	İLÇE	İL	GENEL															
İSTANBUL		BEYLİKDÜZÜ		DÜNYA ETÜT MERKEZİ				8.SINIF RETRO KURUMSAL DENEME 1				97	97	277	4749															
Sıra	Ö.No	İsim	Sınıf	Sözel (TÜR)			Sözel (TAR)			Sözel (DİN)			Sözel (İNG)			Sayısal (MAT)			Sayısal (FEN)											
				Türkçe			Tarih			Din K.ve A.B.			İngilizce			Matematik			Fen			Toplam	LGS	Dereceler						
				D	Y	N	D	Y	N	D	Y	N	D	Y	N	D	Y	N	D	Y	N	D	Y	N	Puanı	Snf	Okul	İlçe	İl	Genel
Genel Ortalama				12	6	9,77	6	3	5,31	8	1	7,28	5	3	3,85	6	6	4,12	10	7	7,33	47	27	37,66	312,400					
Okul Ortalaması				16	4	15,14	9	1	8,19	10	0	9,59	8	1	7,89	12	5	10,23	15	5	13,07	70	17	64,11	400,720					
SINIF: 8B																														
1	0	ERDEM AYAZ	8B	18	2	17,33	10	0	10,00	10	0	10,00	9	1	8,67	17	3	16,00	19	1	18,67	83	7	80,67	463,289	1	13	13	36	93 % 1,96
2	526	AHMET TEZEREN	8B	17	3	16,00	10	0	10,00	10	0	10,00	9	1	8,67	19	1	18,67	17	3	16,00	82	8	79,34	459,792	2	15	15	45	111 % 2,34

NET ORTALAMALARINA GÖRE KIYASLAMA

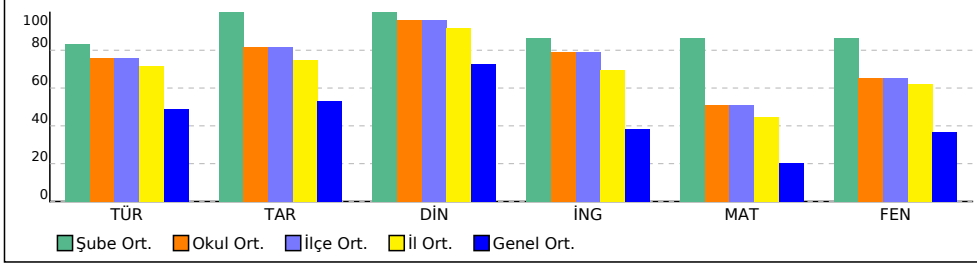

PUAN ORT. GÖRE KIYAS

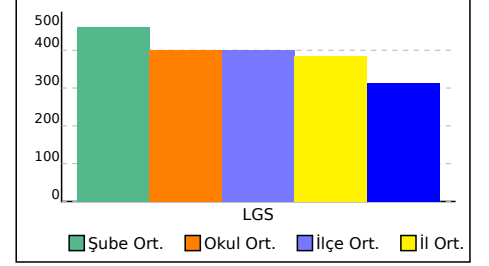

8C SINIFI NET LİSTESİ (LGS sıralı)

										KATILIMLAR																							
İL		İLÇE		OKUL			SINAV ADI			OKUL	İLÇE	İL	GENEL																				
İSTANBUL		BEYLİKDÜZÜ		DÜNYA ETÜT MERKEZİ			8.SINIF RETRO KURUMSAL DENEME 1			97	97	277	4749																				
Sıra	Ö.No	İsim	Sınıf	Sözel (TÜR)			Sözel (TAR)			Sözel (DİN)			Sözel (İNG)			Sayısal (MAT)			Sayısal (FEN)														
				Türkçe			Tarih			Din K.ve A.B.			İngilizce			Matematik			Fen			Toplam	LGS	Dereceler									
				D	Y	N	D	Y	N	D	Y	N	D	Y	N	D	Y	N	D	Y	N	D	Y	N	D	Y	N	Puanı	Snf	Okul	İlçe	İl	Genel
Genel Ortalama				12	6	9,77	6	3	5,31	8	1	7,28	5	3	3,85	6	6	4,12	10	7	7,33	47	27	37,66	312,400								
Okul Ortalaması				16	4	15,14	9	1	8,19	10	0	9,59	8	1	7,89	12	5	10,23	15	5	13,07	70	17	64,11	400,720								
SINIF: 8C																																	
1	1967	KUZEY ÇEBİ	8C	15	5	13,33	7	3	6,00	10	0	10,00	5	5	3,33	10	3	9,00	10	9	7,00	57	25	48,66	353,967	1	76	76	190	1447	% 30		

NET ORTALAMALARINA GÖRE KIYASLAMA

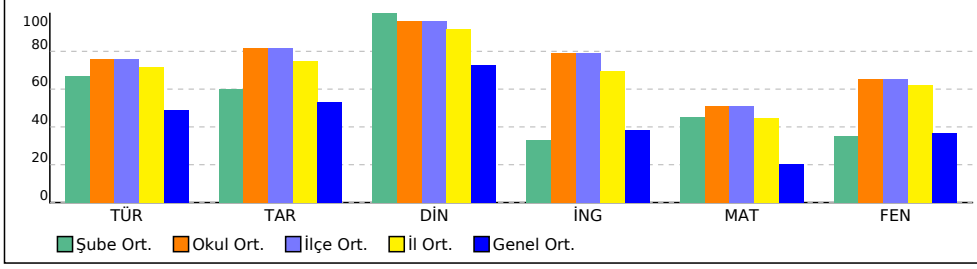

PUAN ORT. GÖRE KIYAS

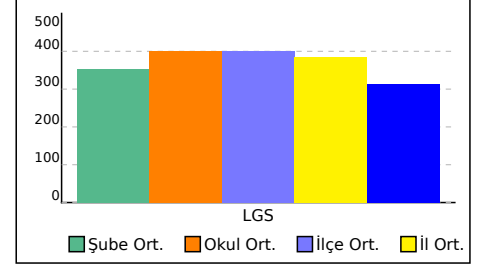

8E SINIFI NET LİSTESİ (LGS sıralı)

										KATILIMLAR																				
İL		İLÇE		OKUL			SINAV ADI			OKUL	İLÇE	İL	GENEL																	
İSTANBUL		BEYLİKDÜZÜ		DÜNYA ETÜT MERKEZİ			8.SINIF RETRO KURUMSAL DENEME 1			97	97	277	4749																	
Sıra	Ö.No	İsim	Sınıf	Sözel (TÜR)			Sözel (TAR)			Sözel (DİN)			Sözel (İNG)			Sayısal (MAT)			Sayısal (FEN)											
				Türkçe			Tarih			Din K.ve A.B.			İngilizce			Matematik			Fen			Toplam	LGS	Dereceler						
				D	Y	N	D	Y	N	D	Y	N	D	Y	N	D	Y	N	D	Y	N	D	Y	N	Puanı	Snf	Okul	İlçe	İl	Genel
Genel Ortalama				12	6	9,77	6	3	5,31	8	1	7,28	5	3	3,85	6	6	4,12	10	7	7,33	47	27	37,66	312,400					
Okul Ortalaması				16	4	15,14	9	1	8,19	10	0	9,59	8	1	7,89	12	5	10,23	15	5	13,07	70	17	64,11	400,720					
SINIF: 8E																														
1	328	BURAK H BAYINDIR	8E	17	1	16,67	9	1	8,67	8	0	8,00	10	0	10,00	15	3	14,00	19	1	18,67	78	6	76,01	447,385	1	24	24	69	196 % 4,13

NET ORTALAMALARINA GÖRE KIYASLAMA

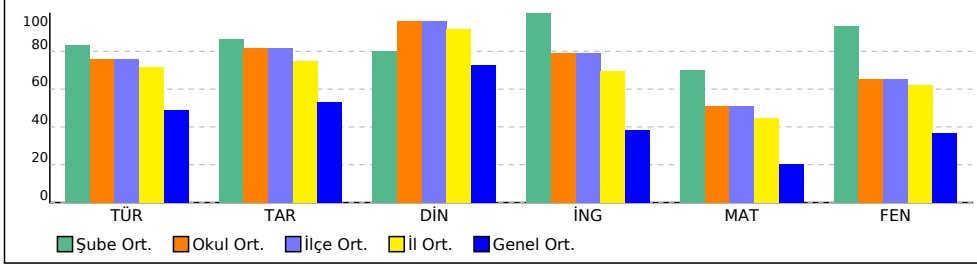

PUAN ORT. GÖRE KIYAS

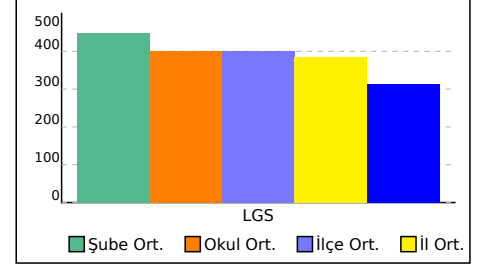

8İ SINIFI NET LİSTESİ (LGS sıralı)

										KATILIMLAR																				
İL		İLÇE		OKUL				SINAV ADI				OKUL	İLÇE	İL	GENEL															
İSTANBUL		BEYLİKDÜZÜ		DÜNYA ETÜT MERKEZİ				8.SINIF RETRO KURUMSAL DENEME 1				97	97	277	4749															
Sıra	Ö.No	İsim	Sınıf	Sözel (TÜR)			Sözel (TAR)			Sözel (DİN)			Sözel (İNG)			Sayısal (MAT)			Sayısal (FEN)											
				Türkçe			Tarih			Din K.ve A.B.			İngilizce			Matematik			Fen			Toplam	LGS	Dereceler						
				D	Y	N	D	Y	N	D	Y	N	D	Y	N	D	Y	N	D	Y	N	D	Y	N	Puanı	Snf	Okul	İlçe	İl	Genel
Genel Ortalama				12	6	9,77	6	3	5,31	8	1	7,28	5	3	3,85	6	6	4,12	10	7	7,33	47	27	37,66	312,400					
Okul Ortalaması				16	4	15,14	9	1	8,19	10	0	9,59	8	1	7,89	12	5	10,23	15	5	13,07	70	17	64,11	400,720					
SINIF: 8İ																														
1	435	DEMİR ERSEZEN	8İ	13	7	10,67	6	4	4,67	9	1	8,67	4	6	2,00	9	11	5,33	12	8	9,33	53	37	40,67	328,334	1	89	89	218	1915 % 40
2	924	KUZEY ERSEZEN	8İ	10	10	6,67	6	4	4,67	8	2	7,33	2	5	0,33	3	9	0,00	9	11	5,33	38	41	24,33	266,662	2	95	95	263	3287 % 69

NET ORTALAMALARINA GÖRE KIYASLAMA

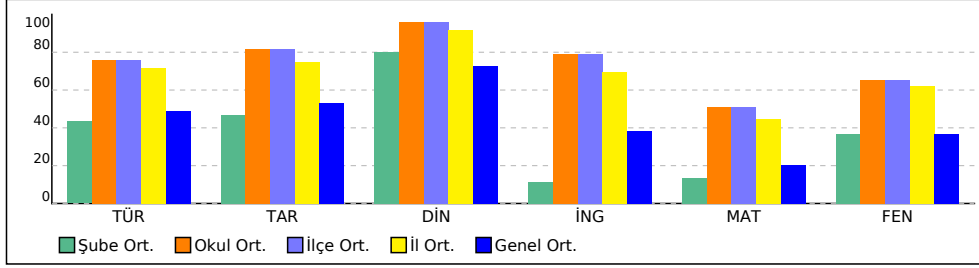

PUAN ORT. GÖRE KIYAS

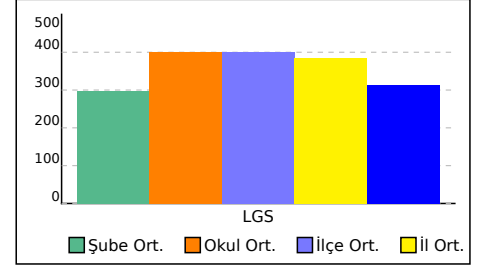

8K SINIFI NET LİSTESİ (LGS sıralı)

										KATILIMLAR																				
										OKUL	İLÇE	İL	GENEL																	
İL	İLÇE			OKUL			SINAV ADI			OKUL	İLÇE	İL	GENEL																	
İSTANBUL	BEYLİKDÜZÜ			DÜNYA ETÜT MERKEZİ			8.SINIF RETRO KURUMSAL DENEME 1			97	97	277	4749																	
Sıra	Ö.No	İsim	Sınıf	Sözel (TÜR)			Sözel (TAR)			Sözel (DİN)			Sözel (İNG)			Sayısal (MAT)			Sayısal (FEN)											
				Türkçe			Tarih			Din K.ve A.B.			İngilizce			Matematik			Fen			Toplam	LGS	Dereceler						
				D	Y	N	D	Y	N	D	Y	N	D	Y	N	D	Y	N	D	Y	N	D	Y	N	Puanı	Snf	Okul	İlçe	İl	Genel
Genel Ortalama				12	6	9,77	6	3	5,31	8	1	7,28	5	3	3,85	6	6	4,12	10	7	7,33	47	27	37,66	312,400					
Okul Ortalaması				16	4	15,14	9	1	8,19	10	0	9,59	8	1	7,89	12	5	10,23	15	5	13,07	70	17	64,11	400,720					
SINIF: 8K																														
1	1323	EMİR KAYRA ÜNAL	8K	17	3	16,00	7	3	6,00	9	1	8,67	10	0	10,00	13	5	11,33	14	6	12,00	70	18	64,00	402,961	1	53	53	127	637 %13

NET ORTALAMALARINA GÖRE KIYASLAMA

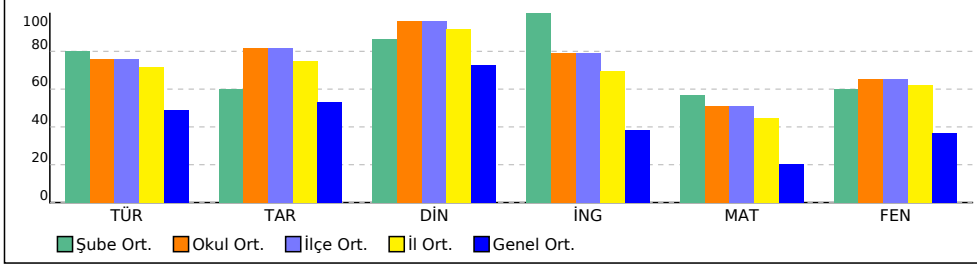

PUAN ORT. GÖRE KIYAS

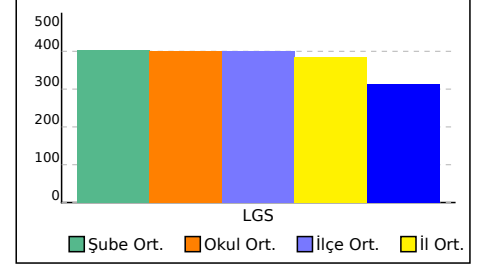

80 SINIFI NET LİSTESİ (LGS sıralı)

										KATILIMLAR																				
										OKUL	İLÇE	İL	GENEL																	
İL	İLÇE			OKUL			SINAV ADI			OKUL	İLÇE	İL	GENEL																	
İSTANBUL	BEYLİKDÜZÜ			DÜNYA ETÜT MERKEZİ			8.SINIF RETRO KURUMSAL DENEME 1			97	97	277	4749																	
Sıra	Ö.No	İsim	Sınıf	Sözel (TÜR)			Sözel (TAR)			Sözel (DİN)			Sözel (İNG)			Sayısal (MAT)			Sayısal (FEN)											
				Türkçe			Tarih			Din K.ve A.B.			İngilizce			Matematik			Fen											
				D	Y	N	D	Y	N	D	Y	N	D	Y	N	D	Y	N	D	Y	N	D	Y	N						
Genel Ortalama				12	6	9,77	6	3	5,31	8	1	7,28	5	3	3,85	6	6	4,12	10	7	7,33	47	27	37,66	312,400					
Okul Ortalaması				16	4	15,14	9	1	8,19	10	0	9,59	8	1	7,89	12	5	10,23	15	5	13,07	70	17	64,11	400,720					
SINIF: 80																														
1	55	RASUL EMRE HOT	80	15	5	13,33	8	2	7,33	9	1	8,67	8	2	7,33	8	8	5,33	11	7	8,67	59	25	50,66	349,469	1	79	79	200	1530

NET ORTALAMALARINA GÖRE KIYASLAMA

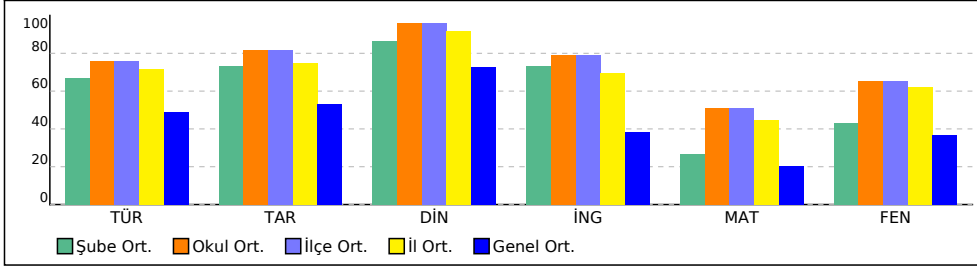

PUAN ORT. GÖRE KIYAS

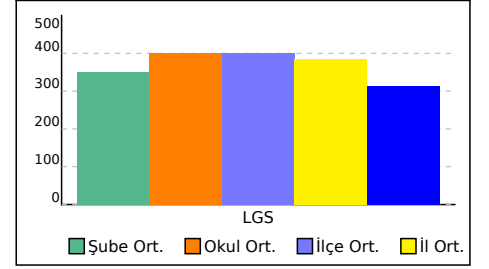

8Z SINIFI NET LİSTESİ (LGS sıralı)

8Z SINIFI NET LİSTESİ (LGS sıralı)										KATILIMLAR																				
İL		İLÇE		OKUL				SINAV ADI				OKUL	İLÇE	İL	GENEL															
İSTANBUL		BEYLİKDÜZÜ		DÜNYA ETÜT MERKEZİ				8.SINIF RETRO KURUMSAL DENEME 1				97	97	277	4749															
Sıra	Ö.No	İsim	Sınıf	Sözel (TÜR)			Sözel (TAR)			Sözel (DİN)			Sözel (İNG)			Sayısal (MAT)			Sayısal (FEN)			Toplam	LGS	Dereceler						
				Türkçe			Tarih			Din K.ve A.B.			İngilizce			Matematik			Fen					Puanı	Snf	Okul	İlçe	İl	Genel	
Genel Ortalama				12	6	9,77	6	3	5,31	8	1	7,28	5	3	3,85	6	6	4,12	10	7	7,33	47	27							37,66
Okul Ortalaması				16	4	15,14	9	1	8,19	10	0	9,59	8	1	7,89	12	5	10,23	15	5	13,07	70	17	64,11	400,720					
SINIF: 8Z																														
1	614	METE TUNCER HIZLI	8Z	16	4	14,67	8	2	7,33	9	1	8,67	10	0	10,00	7	4	5,67	11	8	8,33	61	19	54,67	359,276	1	74	74	181	1347
2	8888E	BARIS EREN ISERI	8Z	15	5	13,33	9	1	8,67	10	0	10,00	7	2	6,33	2	5	0,33	14	5	12,33	57	18	50,99	343,770	2	83	83	207	1622

NET ORTALAMALARINA GÖRE KIYASLAMA

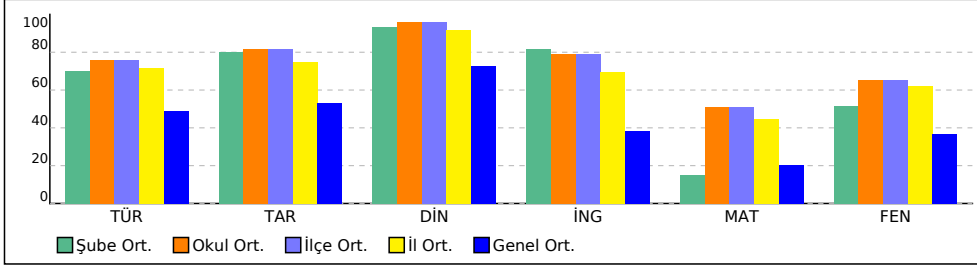

PUAN ORT. GÖRE KIYAS

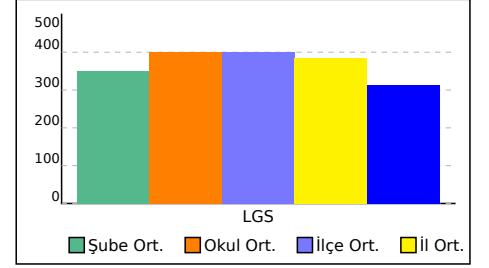

KURUM KARNESİ

İL	İLÇE	OKUL				SINAV		
İSTANBUL	BEYLİKDÜZÜ	DÜNYA ETÜT MERKEZİ				8.SINIF RETRO KURUMSAL DENEME 1		
Sözel (TÜR)		Sözel (TAR)	Sözel (DİN)	Sözel (İNG)	Sayısal (MAT)	Sayısal (FEN)	Toplam	LGS
Türkçe		Tarih	Din K.ve A.B.	İngilizce	Matematik	Fen	Net	Puan
Net		Net	Net	Net	Net	Net	Net	Puan
Okul (97)	15,14	8,19	9,59	7,89	10,23	13,07	64,11	400,720
	▲	▲	▲	▲	▲	▲	▲	▲
İlçe (97)	15,14 (1)	8,19 (1)	9,59 (1)	7,89 (1)	10,23 (1)	13,07 (1)	64,11 (1)	400,720
İl (277)	14,34 (3)	7,47 (2)	9,16 (3)	6,94 (3)	8,94 (2)	12,41 (3)	59,26 (2)	385,420
Genel (4749)	9,77 (3)	5,31 (2)	7,28 (3)	3,85 (4)	4,12 (3)	7,33 (3)	37,66 (2)	312,400

Yukarıdaki tabloda okul satırında yazan değerler okulunuza ait ortalamalardır. Bu satırın altındaki oklar, okul ortalamasının genel ortalamaya göre durumunu gösterir. İlçe, il ve genel satırında ise; ilçenize, ilinize ve genele ait ortalama gösterilir.

ŞUBE ORTALAMALARI

Sözel (TÜR)		Sözel (TAR)	Sözel (DİN)	Sözel (İNG)	Sayısal (MAT)	Sayısal (FEN)	Toplam	LGS
Türkçe		Tarih	Din K.ve A.B.	İngilizce	Matematik	Fen	Net	Puan
Net		Net	Net	Net	Net	Net	Net	Puan
(72)	14,92	8,31	9,61	7,88	10,07	13,04	63,83	399,160
8 (13)	17,85	8,67	9,90	8,56	13,56	14,74	73,28	436,200
8A (2)	12,16	5,33	10,00	10,00	2,84	10,34	50,67	342,630
8B (2)	16,66	10,00	10,00	8,67	17,34	17,34	80,01	461,540
8C (1)	13,33	6,00	10,00	3,33	9,00	7,00	48,66	353,970
8E (1)	16,67	8,67	8,00	10,00	14,00	18,67	76,01	447,380
8I (2)	8,67	4,67	8,00	1,16	2,66	7,33	32,49	297,500
8K (1)	16,00	6,00	8,67	10,00	11,33	12,00	64,00	402,960
8O (1)	13,33	7,33	8,67	7,33	5,33	8,67	50,66	349,470
8Z (2)	14,00	8,00	9,34	8,16	3,00	10,33	52,83	351,520

Yukarıdaki şube ortalamaları tablosunda şubelerinize ait ortalamalar okul ortalaması ile kıyaslanmıştır. Şube isimlerinin altında parantez içindeki değerler şube katılımıdır. Eğer şube ortalaması, okul ortalamasından daha iyiyse yeşil yazı rengiyle, kötüyse kırmızı yazı rengiyle gösterilir.

KATILIM RAPORU					
	Sınava Katılan				
	Öğrenci	Sınıf	Okul	İlçe	İl
DÜNYA ETÜT MERKEZİ okulunda	97	10			
BEYLİKDÜZÜ ilçesinde	97	10	1		
İSTANBUL ilinde	277	28	5	5	
Genelde	4749	369	80	24	9

DERECELER	
Genelde	sınava 80 okul katıldı, okulunuz [LGS] puanında 2. oldu
İSTANBUL ilinde	sınava 5 okul katıldı, okulunuz [LGS] puanında 2. oldu
BEYLİKDÜZÜ ilçesinde	sınava 1 okul katıldı, okulunuz [LGS] puanında 1. oldu

NET ORTALAMALARINA GÖRE KIYASLAMA

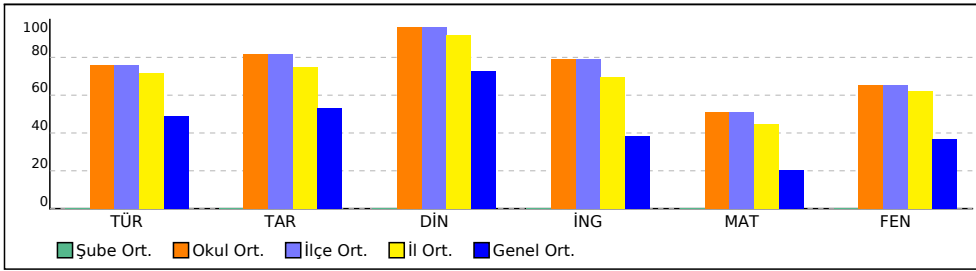

PUAN ORT. GÖRE KIYAS

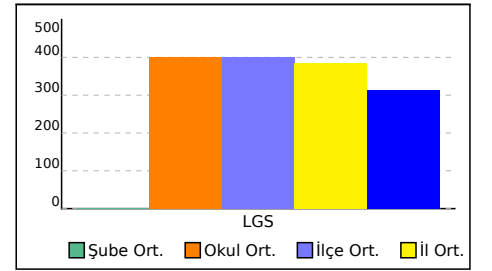

KURUM KARNESİ							
İL	İLÇE	OKUL			SINAV		
İSTANBUL	BEYLİKDÜZÜ	DÜNYA ETÜT MERKEZİ			8.SINIF RETRO KURUMSAL DENEME 1		

Bu sayfada kurumunuzdaki öğrencilere ait kazanım analizi verilmektedir. Her test başlığının yanında ilgili testle ilgili işlem yapmış öğrenci sayısı verilmektedir. Her kazanım için başarı durumu hesaplanırken bu öğrenci sayıları dikkate alınmıştır.

Sözel (TÜR)	Soru	D	Y	%
Türkçe				
[+] Bağlamdan yararlanarak bilmediği kelime ve kelime gruplarının anlamını tahmin eder.	2	1,82	0,18	91
[+] Geçiş ve bağlantı ifadelerinin metnin anlamına olan katkısını değerlendirir.	1	0,76	0,23	76
[+] Okudukları ile ilgili çıkarımlarda bulunur.	1	0,85	0,15	85
[+] Metindeki söz sanatlarını tespit eder.	1	0,86	0,14	86
[+] Metindeki yardımcı fikirleri belirler.	2	1,53	0,47	76
[+] Metnin içeriğine uygun başlık/başlıklar belirler.	1	0,90	0,10	90
[+] Metnin ana fikrini/ana duygusunu belirler.	1	0,90	0,10	90
[+] Metinle ilgili soruları cevaplar.	3	2,38	0,57	79
[+] Bir işi işlem basamaklarına göre yazar.	1	0,93	0,07	93
[+] Metin türlerini ayırt eder.	1	0,87	0,12	87
[+] Grafik, tablo ve çizelgeyle sunulan bilgileri yorumlar.	1	0,91	0,08	91
[+] Fiilimsilerin cümledeki işlevlerini kavrar.	3	2,66	0,29	89
[-] Yazdıklarını düzenler.	2	0,96	1,00	48

Sözel (DİN)	Soru	D	Y	%
Din K.ve A.B.				
[+] Kader ve kaza inancını ayet ve hadislerle açıklar.	4	3,91	0,08	98
[+] İnsanın ilmi, iradesi, sorumluluğu ile kader arasında ilişki kurar.	3	2,80	0,19	93
[+] Toplumda kader ve kaza ile ilgili yaygın olan yanlış anlayışları sorgular.	1	0,98	0,02	98
[+] Kaza ve kader ile ilgili kavramları analiz eder.	1	1,00	0	100
[+] Hz. Musa'nın (a.s.) hayatını ana hatlarıyla tanıtır.	1	1,00	0	100

Sayısal (MAT)	Soru	D	Y	%
Matematik				
[+] Verilen iki doğal sayının aralarında asal olup olmadığını belirler.	2	1,59	0,22	79
[+] Üslü ifadelerle ilgili temel kuralları anlar, birbirine denk ifadeler oluşturur.	4	2,41	0,92	60
[-] Çok büyük ve çok küçük sayıları bilimsel gösterimle ifade eder ve karşılaştırır.	1	0,44	0,42	44
[+] Tam kare olmayan kareköklü bir sayının hangi iki doğal sayı arasında olduğunu belirler.	2	1,31	0,47	65
[+] Verilen pozitif tam sayıların pozitif tam sayı çarpanlarını bulur, pozitif tam sayıların pozitif tam sayı çarpanlarını üslü ifadelerin çarpımı şeklinde yazar.	3	1,99	0,62	66
[-] İki doğal sayının en büyük ortak bölenini (EBOB) ve en küçük ortak katını (EKOK) hesaplar, ilgili problemleri çözer.	3	1,26	1,11	42
[+] Tam sayıların, tam sayı kuvvetlerini hesaplar.	2	1,10	0,77	55
[+] Verilen bir sayıyı 10'un farklı tam sayı kuvvetlerini kullanarak ifade eder.	1	0,61	0,21	61
[+] Sayıların ondalık gösterimlerini 10'un tam sayı kuvvetlerini kullanarak çözümler.	1	0,79	0,15	79
[-] Tam kare pozitif tam sayılarla bu sayıların karekökleri arasındaki ilişkiyi belirler.	1	0,46	0,31	46

Sözel (TAR)	Soru	D	Y	%
Tarih				
[+] Mustafa Kemal'in askerlik hayatı ile ilgili olayları ve olguları onun kişilik özellikleri ile ilişkilendirir.	4	3,18	0,82	79
[+] Mustafa Kemal'in çocukluk ve öğrenim hayatından hareketle onun kişilik özelliklerinin oluşumu hakkında çıkarımlarda bulunur.	2	1,79	0,21	90
[+] Gençlik döneminde Mustafa Kemal'in fikir hayatını etkileyen önemli kişileri ve olayları kavrar.	1	0,98	0,02	98
[+] Birinci Dünya Savaşı'nın sebeplerini ve savaşın başlamasına yol açan gelişmeleri kavrar.	1	0,97	0,03	97
[+] Birinci Dünya Savaşı'nda Osmanlı Devleti'nin durumu hakkında çıkarımlarda bulunur.	1	0,94	0,05	94
[+] Avrupa'daki gelişmelerin yansımaları bağlamında Osmanlı Devleti'nin yirminci yüzyılın başlarındaki siyasi ve sosyal durumunu kavrar.	1	0,78	0,21	78

Sözel (İNG)	Soru	D	Y	%
İngilizce				
[+] Students will be able to understand the specific information in short conversations on everyday topics, such as accepting and refusing an offer/invitation, apologizing and making simple inquiries.	4	3,62	0,34	90
[+] Students will be able to structure a talk to make simple inquiries, give explanations and reasons.	1	0,93	0,05	93
[+] Students will be able to understand short and simple invitation letters, cards and e-mails.	2	1,26	0,67	63
[+] Students will be able to understand short and simple texts about friendship.	3	2,56	0,34	85

Sayısal (FEN)	Soru	D	Y	%
Fen				
[+] Mevsimlerin oluşumuna yönelik tahminlerde bulunur.	6	4,25	1,52	71
[+] İklim ve hava olayları arasındaki farkı açıklar.	5	4,09	0,79	82
[+] Nükleotid, gen, DNA ve kromozom kavramlarını açıklayarak bu kavramlar arasında ilişki kurar.	2	1,70	0,29	85
[+] İklim biliminin (klimatoloji) bir bilim dalı olduğunu ve bu alanda çalışan uzmanlara iklim bilimci (klimatolog) adı verildiğini söyler.	1	0,74	0,24	74
[+] DNA'nın yapısını model üzerinde gösterir.	2	1,15	0,71	58
[+] DNA'nın kendini nasıl eşlediğini ifade eder.	1	0,66	0,32	66
[+] Kalıtım ile ilgili kavramları tanımlar.	1	0,92	0,07	92
[+] Tek karakter çaprazlamaları ile ilgili problemler çözerek sonuçlar hakkında yorum yapar.	2	1,13	0,81	57

SONUÇ BELGESİ										8.SINIF RETRO KURUMSAL DENEME 1									
İSTANBUL / BEYLİKDÜZÜ / DÜNYA ETÜT MERKEZİ										DERSLERE GÖRE ANALİZ									
Öğrenci					Numara		Sınıf												
* IL ULU SOY					0														
Puan Türü	Puan	Genel Ortalama	Dereceler					Genel Ort.											
			Snf	Kurum	İlçe	İl	Genel												
LGS	▼ 240,372	312,400	72	97	97	270	3830	Katılımlar:					72	97	97	277	4749		
Ders	Soru	Doğru	Yanlış	Net	Başarı %	Sınıf Ort.	Kurum Ort.	Genel Ort.											
Türkçe	20	7	13	2,67	13	▼14,92	▼15,14	▼ 9,77											
Tarih	10	6	4	4,67	47	▼ 8,31	▼ 8,19	▼ 5,31											
Din K.ve A.B.	10	8	2	7,33	73	▼ 9,61	▼ 9,59	▲ 7,28											
İngilizce	10	5	5	3,33	33	▼ 7,88	▼ 7,89	▼ 3,85											
Matematik	20	1	9	-2,00	-10	▼10,07	▼10,23	▼ 4,12											
Fen	20	8	12	4,00	20	▼13,04	▼13,07	▼ 7,33											
Toplam:		90	35	45	20,00	22	▼63,82	▼64,12	▼37,65										
Soru No	12345678901234567890																		
Sözel (TÜR)	DAadBcBadbbDabBcbCdd																		
Cevap Anh.	A DACCBABDCCADCBBDCCAC																		
Sözel (TAR)	dADBcdDaC																		
Cevap Anh.	A BADCADDCC																		
Sözel (DİN)	BcDaBDCAAB																		
Cevap Anh.	A BADCBDCAAB																		
Sözel (İNG)	DCbBAbdAca																		
Cevap Anh.	A DCDBACBADc																		
Sayısal (MAT)	ca D b bcbcac																		
Cevap Anh.	A ABCDCBCBAADDCBDBCAAC																		
Sayısal (FEN)	bdCaddbcbDAddcBCaCAD																		
Cevap Anh.	A DBCBACCBADAABDBCCCAD																		

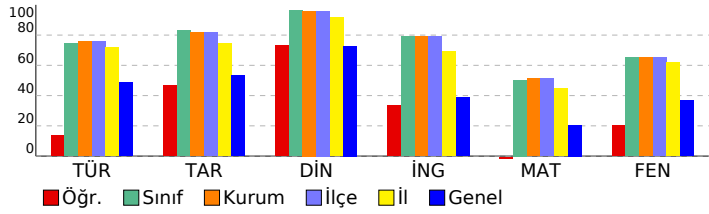

Sözel (TÜR)	S	D	Y	B%
Türkçe				
Bağlamdan yararlanarak bilmediği kelime ve kelime gruplarının anlamını tahmin eder.	2	2	0	100
Geçiş ve bağlantı ifadelerinin metnin anlamına olan katkısını değerlendirir.	1	0	1	0
Okudukları ile ilgili çıkarımlarda bulunur.	1	0	1	0
Metindeki söz sanatlarını tespit eder.	1	1	0	100
Metindeki yardımcı fikirleri belirler.	2	0	2	0
Metnin içeriğine uygun başlık/başlıklar belirler.	1	1	0	100
Metnin ana fikrini/ana duygusunu belirler.	1	0	1	0
Metinle ilgili soruları cevaplar.	3	1	2	33
Bir işi işlem basamaklarına göre yazar.	1	0	1	0
Metin türlerini ayırt eder.	1	0	1	0
Grafik, tablo ve çizelgeyle sunulan bilgileri yorumlar.	1	1	0	100
Filimsilerin cümledeki işlevlerini kavrar.	3	1	2	33
Yazdıklarını düzenler.	2	0	2	0
Sözel (TAR)				
Tarih				
Mustafa Kemal'in askerlik hayatı ile ilgili olayları ve olguları onun kişilik özellikleri ile ilişkilendirir.	4	1	3	25
Mustafa Kemal'in çocukluk ve öğrenim hayatından hareketle onun kişilik özelliklerinin oluşumu hakkında çıkarımlar	2	2	0	100
Gençlik döneminde Mustafa Kemal'in fikir hayatını etkileyen önemli kişileri ve olayları kavrar.	1	1	0	100
Birinci Dünya Savaşı'nın sebeplerini ve savaşın başlamasına yol açan gelişmeleri kavrar.	1	1	0	100
Birinci Dünya Savaşı'nda Osmanlı Devleti'nin durumu hakkında çıkarımlarda bulunur.	1	1	0	100
Avrupa'daki gelişmelerin yansımaları bağlamında Osmanlı Devleti'nin yirminci yüzyılın başlarındaki siyasi ve sosyal	1	0	1	0
Sözel (DİN)				
Din K.ve A.B.				
Kader ve kaza inancını ayet ve hadislerle açıklar.	4	4	0	100
İnsanın ilmi, iradesi, sorumluluğu ile kader arasında ilişki kurar.	3	2	1	67
Toplumda kader ve kaza ile ilgili yaygın olan yanlış anlayışları sorgular.	1	0	1	0
Kaza ve kader ile ilgili kavramları analiz eder.	1	1	0	100
Hız. Musa'nın (a.s.) hayatını ana hatlarıyla tanıtır.	1	1	0	100
Sözel (İNG)				
İngilizce				
Students will be able to understand the specific information in short conversations on everyday topics, such as acc	4	3	1	75
Students will be able to structure a talk to make simple inquiries, give explanations and reasons.	1	0	1	0
Students will be able to understand short and simple invitation letters, cards and e-mails.	2	1	1	50
Students will be able to understand short and simple texts about friendship.	3	1	2	33
Sayısal (MAT)				
Matematik				
Verilen iki doğal sayının aralarında asal olup olmadığını belirler.	2	0	1	0
Üstü ifadelerle ilgili temel kuralları anlar, birbirine denk ifadeler oluşturur.	4	0	2	0
Çok büyük ve çok küçük sayıları bilimsel gösterimle ifade eder ve karşılaştırır.	1	0	0	0
Tam kare olmayan kareköklü bir sayının hangi iki doğal sayı arasında olduğunu belirler.	2	1	0	50
Verilen pozitif tam sayıların pozitif tam sayı çarpanlarını bulur, pozitif tam sayıların pozitif tam sayı çarpanlarını üslü	3	0	1	0
İki doğal sayının en büyük ortak bölenini (EBOB) ve en küçük ortak katını (EKOK) hesaplar, ilgili problemleri çözer.	3	0	2	0
Tam sayıların, tam sayı kuvvetlerini hesaplar.	2	0	1	0
Verilen bir sayıyı 10'un farklı tam sayı kuvvetlerini kullanarak ifade eder.	1	0	1	0
Sayıların ondalık gösterimlerini 10'un tam sayı kuvvetlerini kullanarak çözümler.	1	0	1	0
Tam kare pozitif tam sayılarla bu sayıların karekökleri arasındaki ilişkiyi belirler.	1	0	0	0
Sayısal (FEN)				
Fen				
Mevsimlerin oluşumuna yönelik tahminlerde bulunur.	6	1	5	17
İklim ve hava olayları arasındaki farkı açıklar.	5	1	4	20
Nükleotid, gen, DNA ve kromozom kavramlarını açıklayarak bu kavramlar arasında ilişki kurar.	2	1	1	50
İklim biliminin (Klimatoloji) bir bilim dalı olduğunu ve bu alanda çalışan uzmanlara iklim bilimci (klimatolog) adı veri	1	1	0	100
DNA'nın yapısını model üzerinde gösterir.	2	1	1	50
DNA'nın kendini nasıl eşlediğini ifade eder.	1	1	0	100
Kalıtım ile ilgili kavramları tanımlar.	1	1	0	100
Tek karakter çaprazlamaları ile ilgili problemler çözerek sonuçlar hakkında yorum yapar.	2	1	1	50

SONUÇ BELGESİ										8.SINIF RETRO KURUMSAL DENEME 1												
İSTANBUL / BEYLİKDÜZÜ / DÜNYA ETÜT MERKEZİ										DERSLERE GÖRE ANALİZ												
Öğrenci					Numara		Sınıf															
ABDULKARİM ÖMER					0																	
Puan Türü		Puan		Genel Ortalama		Dereceler																
LGS		▲ 412,276		312,400		Snf	Kurum	İlçe	İl	Genel												
						72	97	97	277		4749											
Katılımlar:																						
Ders	Soru	Doğru	Yanlış	Net	Başarı %	Sınıf Ort.	Kurum Ort.	Genel Ort.														
Türkçe	20	15	5	13,33	67	▼14,92	▼15,14	▲ 9,77														
Tarih	10	10	0	10,00	100	▲ 8,31	▲ 8,19	▲ 5,31														
Din K.ve A.B.	10	10	0	10,00	100	▲ 9,61	▲ 9,59	▲ 7,28														
İngilizce	10	10	0	10,00	100	▲ 7,88	▲ 7,89	▲ 3,85														
Matematik	20	12	5	10,33	52	▲10,07	▲10,23	▲ 4,12														
Fen	20	17	3	16,00	80	▲13,04	▲13,07	▲ 7,33														
Toplam:	90	74	13	69,67	77	▲63,82	▲64,12	▲ 37,65														
Soru No	12345678901234567890																					
Sözel (TÜR)	DbCCBAbCaCCaCcBBbCAC																					
Cevap Anh.	A DACCBABDCCADCBBDCCAC																					
Sözel (TAR)	BADBCADDCC																					
Cevap Anh.	A BADBCADDCC																					
Sözel (DİN)	BADCBDCaAB																					
Cevap Anh.	A BADCBDCaAB																					
Sözel (İNG)	DCDBACBADc																					
Cevap Anh.	A DCDBACBADc																					
Sayısal (MAT)	aDCBCaAADD BDBCCcd																					
Cevap Anh.	A ABCDCBCBAADDcBDBCAAC																					
Sayısal (FEN)	DcBCAdCgADAABDcCdCAD																					
Cevap Anh.	A DcBCACCBAADAABDcCCAD																					

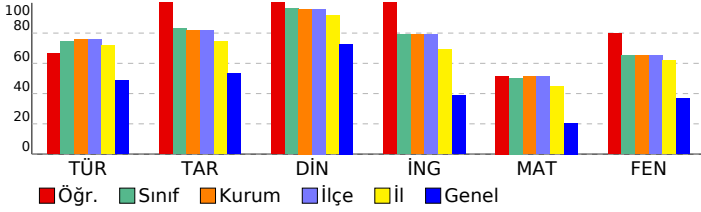

Sözel (TÜR)														
Türkçe	S	D	Y	B%										
Bağlamdan yararlanarak bilmediği kelime ve kelime gruplarının anlamını tahmin eder.	2	1	1	50										
Geçiş ve bağlantı ifadelerinin metnin anlamına olan katkısını değerlendirir.	1	1	0	100										
Okudukları ile ilgili çıkarımlarda bulunur.	1	1	0	100										
Metindeki söz sanatlarını tespit eder.	1	1	0	100										
Metindeki yardımcı fikirleri belirler.	2	1	1	50										
Metnin içeriğine uygun başlık/başlıklar belirler.	1	1	0	100										
Metnin ana fikrini/ana duygusunu belirler.	1	1	0	100										
Metinle ilgili soruları cevaplar.	3	1	2	33										
Bir işi işlem basamaklarına göre yazar.	1	1	0	100										
Metin türlerini ayırt eder.	1	1	0	100										
Grafik, tablo ve çizelgeyle sunulan bilgileri yorumlar.	1	1	0	100										
Filiillerin cümledeki işlevlerini kavrar.	3	2	1	67										
Yazdıklarını düzenler.	2	2	0	100										
Sözel (TAR)														
Tarih	S	D	Y	B%										
Mustafa Kemal'in askerlik hayatı ile ilgili olayları ve olguları onun kişilik özellikleri ile ilişkilendirir.	4	4	0	100										
Mustafa Kemal'in çocukluk ve öğrenim hayatından hareketle onun kişilik özelliklerinin oluşumu hakkında çıkarımlar	2	2	0	100										
Gençlik döneminde Mustafa Kemal'in fikir hayatını etkileyen önemli kişileri ve olayları kavrar.	1	1	0	100										
Birinci Dünya Savaşı'nın sebeplerini ve savaşın başlamasına yol açan gelişmeleri kavrar.	1	1	0	100										
Birinci Dünya Savaşı'nda Osmanlı Devleti'nin durumu hakkında çıkarımlarda bulunur.	1	1	0	100										
Avrupa'daki gelişmelerin yansımaları bağlamında Osmanlı Devleti'nin yirminci yüzyıl başlarındaki siyasi ve sosyal	1	1	0	100										
Sözel (DİN)														
Din K.ve A.B.	S	D	Y	B%										
Kader ve kaza inancını ayet ve hadislerle açıklar.	4	4	0	100										
İnsanın ilmi, iradesi, sorumluluğu ile kader arasında ilişki kurar.	3	3	0	100										
Toplumda kader ve kaza ile ilgili yaygın olan yanlış anlayışları sorgular.	1	1	0	100										
Kaza ve kader ile ilgili kavramları analiz eder.	1	1	0	100										
Hz. Musa'nın (a.s.) hayatını ana hatlarıyla tanıtır.	1	1	0	100										
Sözel (İNG)														
İngilizce	S	D	Y	B%										
Students will be able to understand the specific information in short conversations on everyday topics, such as acc	4	4	0	100										
Students will be able to structure a talk to make simple inquiries, give explanations and reasons.	1	1	0	100										
Students will be able to understand short and simple invitation letters, cards and e-mails.	2	2	0	100										
Students will be able to understand short and simple texts about friendship.	3	3	0	100										
Sayısal (MAT)														
Matematik	S	D	Y	B%										
Verilen iki doğal sayının aralarında asal olup olmadığını belirler.	2	1	0	50										
Üstü ifadelerle ilgili temel kuralları anlar, birbirine denk ifadeler oluşturur.	4	0	2	0										
Çok büyük ve çok küçük sayıları bilimsel gösterimle ifade eder ve karşılaştırır.	1	0	1	0										
Tam kare olmayan kareköklü bir sayının hangi iki doğal sayı arasında olduğunu belirler.	2	2	0	100										
Verilen pozitif tam sayıların pozitif tam sayı çarpanlarını bulur, pozitif tam sayıların pozitif tam sayı çarpanlarını üslü	3	3	0	100										
İki doğal sayının en büyük ortak bölenini (EBOB) ve en küçük ortak katını (EKOK) hesaplar, ilgili problemleri çözer.	3	2	1	67										
Tam sayıların, tam sayı kuvvetlerini hesaplar.	2	1	1	50										
Verilen bir sayıyı 10'un farklı tam sayı kuvvetlerini kullanarak ifade eder.	1	1	0	100										
Sayıların ondalık gösterimlerini 10'un tam sayı kuvvetlerini kullanarak çözümler.	1	1	0	100										
Tam kare pozitif tam sayılarla bu sayıların karekökleri arasındaki ilişkiyi belirler.	1	1	0	100										
Sayısal (FEN)														
Fen	S	D	Y	B%										
Mevsimlerin oluşumuna yönelik tahminlerde bulunur.	6	6	0	100										
İklim ve hava olayları arasındaki farkı açıklar.	5	3	2	60										
Nükleotid, gen, DNA ve kromozom kavramlarını açıklayarak bu kavramlar arasında ilişki kurar.	2	2	0	100										
İklim biliminin (Klimatoloji) bir bilim dalı olduğunu ve bu alanda çalışan uzmanlara iklim bilimci (klimatolog) adı veri	1	1	0	100										
DNA'nın yapısını model üzerinde gösterir.	2	2	0	100										
DNA'nın kendini nasıl eşlediğini ifade eder.	1	1	0	100										
Kalıtım ile ilgili kavramları tanımlar.	1	1	0	100										
Tek karakter çaprazlamaları ile ilgili problemler çözerek sonuçlar hakkında yorum yapar.	2	1	1	50										

SONUÇ BELGESİ										8.SINIF RETRO KURUMSAL DENEME 1										
İSTANBUL / BEYLİKDÜZÜ / DÜNYA ETÜT MERKEZİ										DERSLERE GÖRE ANALİZ										
Öğrenci					Numara		Sınıf													
AHMET EMİN AKBULUT					0															
Puan Türü	Puan	Genel Ortalama	Dereceler																	
			Snf	Kurum	İlçe	İl	Genel													
LGS	▲ 406,266	312,400	37	51	51	123	595													
Katılımlar:			72	97	97	277	4749													
Ders	Soru	Doğru	Yanlış	Net	Başarı %	Sınıf Ort.	Kurum Ort.	Genel Ort.												
Türkçe	20	19	1	18,67	93	▲ 14,92	▲ 15,14	▲ 9,77												
Tarih	10	10	0	10,00	100	▲ 8,31	▲ 8,19	▲ 5,31												
Din K.ve A.B.	10	10	0	10,00	100	▲ 9,61	▲ 9,59	▲ 7,28												
İngilizce	10	8	2	7,33	73	▼ 7,88	▼ 7,89	▲ 3,85												
Matematik	20	12	7	9,67	48	▼ 10,07	▼ 10,23	▲ 4,12												
Fen	20	13	7	10,67	53	▼ 13,04	▼ 13,07	▲ 7,33												
Toplam:		90	72	17	66,33	74	▲ 63,82	▲ 64,12	▲ 37,65											
Soru No	12345678901234567890																			
Sözel (TÜR)	ABDCDACCBcBCADCBDCAC																			
Cevap Anh.	B	ABDCDACCBDBCADCBDCAC																		
Sözel (TAR)	BCBADCCADD																			
Cevap Anh.	B	BCBADCCADD																		
Sözel (DİN)	BDCBADCAAB																			
Cevap Anh.	B	BDCBADCAAB																		
Sözel (İNG)	BbbDCDBADC																			
Cevap Anh.	B	BACDCDBADC																		
Sayısal (MAT)	BbabABaDCBda DDbCAAd																			
Cevap Anh.	B	BCBAABCDDBADCCACAC																		
Sayısal (FEN)	CacaCdABAABDABCaAdDb																			
Cevap Anh.	B	CDBCCBABAABDABCDADCC																		

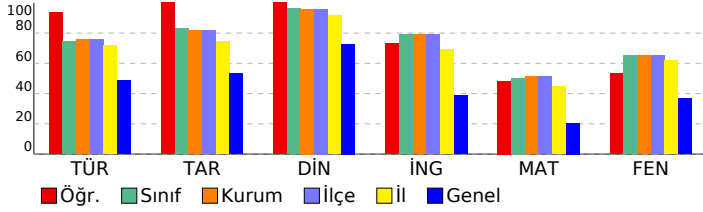

Sözel (TÜR)	S	D	Y	B%
Türkçe				
Bağlamdan yararlanarak bilmediği kelime ve kelime gruplarının anlamını tahmin eder.	2	2	0	100
Geçiş ve bağlantı ifadelerinin metnin anlamına olan katkısını değerlendirir.	1	1	0	100
Okudukları ile ilgili çıkarımlarda bulunur.	1	1	0	100
Metindeki söz sanatlarını tespit eder.	1	1	0	100
Metindeki yardımcı fikirleri belirler.	2	2	0	100
Metnin içeriğine uygun başlık/başlıklar belirler.	1	1	0	100
Metnin ana fikrini/ana duygusunu belirler.	1	1	0	100
Metinle ilgili soruları cevaplar.	3	2	1	67
Bir işi işlem basamaklarına göre yazar.	1	1	0	100
Metin türlerini ayırt eder.	1	1	0	100
Grafik, tablo ve çizelgeyle sunulan bilgileri yorumlar.	1	1	0	100
Filimsilerin cümledeki işlevlerini kavrar.	3	3	0	100
Yazdıklarını düzenler.	2	2	0	100
Sözel (TAR)				
Tarih				
Mustafa Kemal'in askerlik hayatı ile ilgili olayları ve olguları onun kişilik özellikleri ile ilişkilendirir.	4	4	0	100
Mustafa Kemal'in çocukluk ve öğrenim hayatından hareketle onun kişilik özelliklerinin oluşumu hakkında çıkarımlar	2	2	0	100
Gençlik döneminde Mustafa Kemal'in fikir hayatını etkileyen önemli kişileri ve olayları kavrar.	1	1	0	100
Birinci Dünya Savaşı'nın sebeplerini ve savaşın başlamasına yol açan gelişmeleri kavrar.	1	1	0	100
Birinci Dünya Savaşı'nda Osmanlı Devleti'nin durumu hakkında çıkarımlarda bulunur.	1	1	0	100
Avrupa'daki gelişmelerin yansımaları bağlamında Osmanlı Devleti'nin yirminci yüzyılın başlarındaki siyasi ve sosyal	1	1	0	100
Sözel (DİN)				
Din K.ve A.B.				
Kader ve kaza inancını ayet ve hadislerle açıklar.	4	4	0	100
İnsanın ilmi, iradesi, sorumluluğu ile kader arasında ilişki kurar.	3	3	0	100
Toplumda kader ve kaza ile ilgili yaygın olan yanlış anlayışları sorgular.	1	1	0	100
Kaza ve kader ile ilgili kavramları analiz eder.	1	1	0	100
Hız. Musa'nın (a.s.) hayatını ana hatlarıyla tanıtır.	1	1	0	100
Sözel (İNG)				
İngilizce				
Students will be able to understand the specific information in short conversations on everyday topics, such as acc	4	4	0	100
Students will be able to structure a talk to make simple inquiries, give explanations and reasons.	1	1	0	100
Students will be able to understand short and simple invitation letters, cards and e-mails.	2	0	2	0
Students will be able to understand short and simple texts about friendship.	3	3	0	100
Sayısal (MAT)				
Matematik				
Verilen iki doğal sayının aralarında asal olup olmadığını belirler.	2	2	0	100
Üstü ifadelerle ilgili temel kuralları anlar, birbirine denk ifadeler oluşturur.	4	3	1	75
Çok büyük ve çok küçük sayıları bilimsel gösterimle ifade eder ve karşılaştırır.	1	0	1	0
Tam kare olmayan kareköklü bir sayının hangi iki doğal sayı arasında olduğunu belirler.	2	1	1	50
Verilen pozitif tam sayıların pozitif tam sayı çarpanlarını bulur, pozitif tam sayıların pozitif tam sayı çarpanlarını üslü	3	2	1	67
İki doğal sayının en büyük ortak bölenini (EBOB) ve en küçük ortak katını (EKOK) hesaplar, ilgili problemleri çözer.	3	0	2	0
Tam sayıların, tam sayı kuvvetlerini hesaplar.	2	1	1	50
Verilen bir sayıyı 10'un farklı tam sayı kuvvetlerini kullanarak ifade eder.	1	1	0	100
Sayıların ondalık gösterimlerini 10'un tam sayı kuvvetlerini kullanarak çözümler.	1	1	0	100
Tam kare pozitif tam sayılarla bu sayıların karekökleri arasındaki ilişkiyi belirler.	1	1	0	100
Sayısal (FEN)				
Fen				
Mevsimlerin oluşumuna yönelik tahminlerde bulunur.	6	4	2	67
İklim ve hava olayları arasındaki farkı açıklar.	5	3	2	60
Nükleotid, gen, DNA ve kromozom kavramlarını açıklayarak bu kavramlar arasında ilişki kurar.	2	2	0	100
İklim biliminin (Klimatoloji) bir bilim dalı olduğunu ve bu alanda çalışan uzmanlara iklim bilimci (klimatolog) adı veri	1	1	0	100
DNA'nın yapısını model üzerinde gösterir.	2	0	2	0
DNA'nın kendini nasıl eşlediğini ifade eder.	1	1	0	100
Kalıtım ile ilgili kavramları tanımlar.	1	1	0	100
Tek karakter çaprazlamaları ile ilgili problemler çözerek sonuçlar hakkında yorum yapar.	2	1	1	50

SONUÇ BELGESİ										8.SINIF RETRO KURUMSAL DENEME 1									
İSTANBUL / BEYLİKDÜZÜ / DÜNYA ETÜT MERKEZİ										DERSLERE GÖRE ANALİZ									
Öğrenci					Numara		Sınıf												
ALI ÇINAR ÜLGER					0														
Puan Türü	Puan	Genel Ortalama	Dereceler					Genel											
			Snf	Kurum	İlçe	İl	Genel												
LGS	▲ 402,365	312,400	39	55	55	129	642	Katılımlar: 72 97 97 277 4749											
Ders	Soru	Doğru	Yanlış	Net	Başarı %	Sınıf Ort.	Kurum Ort.	Genel Ort.											
Türkçe	20	16	3	15,00	75	▲ 14,92	▼ 15,14	▲ 9,77											
Tarih	10	9	1	8,67	87	▲ 8,31	▲ 8,19	▲ 5,31											
Din K.ve A.B.	10	10	0	10,00	100	▲ 9,61	▲ 9,59	▲ 7,28											
İngilizce	10	10	0	10,00	100	▲ 7,88	▲ 7,89	▲ 3,85											
Matematik	20	10	5	8,33	42	▼ 10,07	▼ 10,23	▲ 4,12											
Fen	20	16	4	14,67	73	▲ 13,04	▲ 13,07	▲ 7,33											
Toplam:		90	71	13	66,67	74	▲ 63,82	▲ 64,12	▲ 37,65										
Soru No	12345678901234567890																		
Sözel (TÜR)	DACCBABDCCADdcBBcC C																		
Cevap Anh.	A DACCBABDCCADCBBDCCAC																		
Sözel (TAR)	cADBcADDCC																		
Cevap Anh.	A BADCADDCC																		
Sözel (DİN)	BADCBdCAAB																		
Cevap Anh.	A BADCBDCAAB																		
Sözel (İNG)	DCDBACBADc																		
Cevap Anh.	A DCDBACBADc																		
Sayısal (MAT)	AdCDCBaBA bDb D C a																		
Cevap Anh.	A ABCDCBCBAADDCBDBCAAC																		
Sayısal (FEN)	DBdBACbBADAABDcCdCAD																		
Cevap Anh.	A DBCBACCBADAABDBCCAD																		

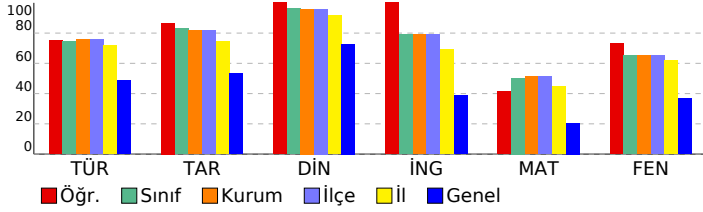

Sözel (TÜR)	S	D	Y	B%
Türkçe				
Bağlamdan yararlanarak bilmediği kelime ve kelime gruplarının anlamını tahmin eder.	2	2	0	100
Geçiş ve bağlantı ifadelerinin metnin anlamına olan katkısını değerlendirir.	1	1	0	100
Okudukları ile ilgili çıkarımlarda bulunur.	1	1	0	100
Metindeki söz sanatlarını tespit eder.	1	1	0	100
Metindeki yardımcı fikirleri belirler.	2	2	0	100
Metnin içeriğine uygun başlık/başlıklar belirler.	1	1	0	100
Metnin ana fikrini/ana duygusunu belirler.	1	1	0	100
Metinle ilgili soruları cevaplar.	3	2	1	67
Bir işi işlem basamaklarına göre yazar.	1	1	0	100
Metin türlerini ayırt eder.	1	0	1	0
Grafik, tablo ve çizelgeyle sunulan bilgileri yorumlar.	1	1	0	100
Filimsilerin cümledeki işlevlerini kavrar.	3	2	1	67
Yazdıklarını düzenler.	2	1	0	50
Sözel (TAR)				
Tarih				
Mustafa Kemal'in askerlik hayatı ile ilgili olayları ve olguları onun kişilik özellikleri ile ilişkilendirir.	4	3	1	75
Mustafa Kemal'in çocukluk ve öğrenim hayatından hareketle onun kişilik özelliklerinin oluşumu hakkında çıkarımlar	2	2	0	100
Gençlik döneminde Mustafa Kemal'in fikir hayatını etkileyen önemli kişileri ve olayları kavrar.	1	1	0	100
Birinci Dünya Savaşı'nın sebeplerini ve savaşın başlamasına yol açan gelişmeleri kavrar.	1	1	0	100
Birinci Dünya Savaşı'nda Osmanlı Devleti'nin durumu hakkında çıkarımlarda bulunur.	1	1	0	100
Avrupa'daki gelişmelerin yansımaları bağlamında Osmanlı Devleti'nin yirminci yüzyılın başlarındaki siyasi ve sosyal	1	1	0	100
Sözel (DİN)				
Din K.ve A.B.				
Kader ve kaza inancını ayet ve hadislerle açıklar.	4	4	0	100
İnsanın ilmi, iradesi, sorumluluğu ile kader arasında ilişki kurar.	3	3	0	100
Toplumda kader ve kaza ile ilgili yaygın olan yanlış anlayışları sorgular.	1	1	0	100
Kaza ve kader ile ilgili kavramları analiz eder.	1	1	0	100
Hız. Musa'nın (a.s.) hayatını ana hatlarıyla tanıtır.	1	1	0	100
Sözel (İNG)				
İngilizce				
Students will be able to understand the specific information in short conversations on everyday topics, such as acc	4	4	0	100
Students will be able to structure a talk to make simple inquiries, give explanations and reasons.	1	1	0	100
Students will be able to understand short and simple invitation letters, cards and e-mails.	2	2	0	100
Students will be able to understand short and simple texts about friendship.	3	3	0	100
Sayısal (MAT)				
Matematik				
Verilen iki doğal sayının aralarında asal olup olmadığını belirler.	2	2	0	100
Üstü ifadelerle ilgili temel kuralları anlar, birbirine denk ifadeler oluşturur.	4	0	2	0
Çok büyük ve çok küçük sayıları bilimsel gösterimle ifade eder ve karşılaştırır.	1	1	0	100
Tam kare olmayan kareköklü bir sayının hangi iki doğal sayı arasında olduğunu belirler.	2	1	0	50
Verilen pozitif tam sayıların pozitif tam sayı çarpanlarını bulur, pozitif tam sayıların pozitif tam sayı çarpanlarını üslü	3	2	1	67
İki doğal sayının en büyük ortak bölenini (EBOB) ve en küçük ortak katını (EKOK) hesaplar, ilgili problemleri çözer.	3	2	0	67
Tam sayıların, tam sayı kuvvetlerini hesaplar.	2	0	2	0
Verilen bir sayıyı 10'un farklı tam sayı kuvvetlerini kullanarak ifade eder.	1	1	0	100
Sayıların ondalık gösterimlerini 10'un tam sayı kuvvetlerini kullanarak çözümler.	1	0	0	0
Tam kare pozitif tam sayılarla bu sayıların karekökleri arasındaki ilişkiyi belirler.	1	1	0	100
Sayısal (FEN)				
Fen				
Mevsimlerin oluşumuna yönelik tahminlerde bulunur.	6	5	1	83
İklim ve hava olayları arasındaki farkı açıklar.	5	5	0	100
Nükleotid, gen, DNA ve kromozom kavramlarını açıklayarak bu kavramlar arasında ilişki kurar.	2	1	1	50
İklim biliminin (Klimatoloji) bir bilim dalı olduğunu ve bu alanda çalışan uzmanlara iklim bilimci (klimatolog) adı veri	1	1	0	100
DNA'nın yapısını model üzerinde gösterir.	2	2	0	100
DNA'nın kendini nasıl eşlediğini ifade eder.	1	0	1	0
Kalıtım ile ilgili kavramları tanımlar.	1	1	0	100
Tek karakter çaprazlamaları ile ilgili problemler çözerek sonuçlar hakkında yorum yapar.	2	1	1	50

SONUÇ BELGESİ										8.SINIF RETRO KURUMSAL DENEME 1										
İSTANBUL / BEYLİKDÜZÜ / DÜNYA ETÜT MERKEZİ										DERSLERE GÖRE ANALİZ										
Öğrenci					Numara		Sınıf													
ALI YEKTA					122															
Puan Türü	Puan	Genel Ortalama	Dereceler					Genel Ort.												
			Snf	Kurum	İlçe	İl	Genel													
LGS	▲ 400,537	312,400	41	57	57	132	666	Katılımlar: 72 97 97 277 4749												
Ders	Soru	Doğru	Yanlış	Net	Başarı %	Sınıf Ort.	Kurum Ort.	Genel Ort.												
Türkçe	20	16	4	14,67	73	▼ 14,92	▼ 15,14	▲ 9,77												
Tarih	10	8	2	7,33	73	▼ 8,31	▼ 8,19	▲ 5,31												
Din K.ve A.B.	10	10	0	10,00	100	▲ 9,61	▲ 9,59	▲ 7,28												
İngilizce	10	8	2	7,33	73	▼ 7,88	▼ 7,89	▲ 3,85												
Matematik	20	12	8	9,33	47	▼ 10,07	▼ 10,23	▲ 4,12												
Fen	20	16	3	15,00	75	▲ 13,04	▲ 13,07	▲ 7,33												
Toplam:		90	70	19	63,67	71	▼ 63,82	▼ 64,12	▲ 37,65											
Soru No	12345678901234567890																			
Sözel (TÜR)	AcDCCbCBDBCADCBDCAb																			
Cevap Anh.	B	ABDCDACCBDBCADCBDCAC																		
Sözel (TAR)	BCBADCaAda																			
Cevap Anh.	B	BCBADCCADD																		
Sözel (DİN)	BDCBADCAAB																			
Cevap Anh.	B	BDCBADCAAB																		
Sözel (İNG)	BAbcCDBADC																			
Cevap Anh.	B	BACDCDBADC																		
Sayısal (MAT)	BCabABaDCBdCbCCAcD																			
Cevap Anh.	B	BCBAABCCBDBADCCCAAC																		
Sayısal (FEN)	CDBCdBABdABD BCDADCb																			
Cevap Anh.	B	CDBCCBABAABDABCDADCC																		

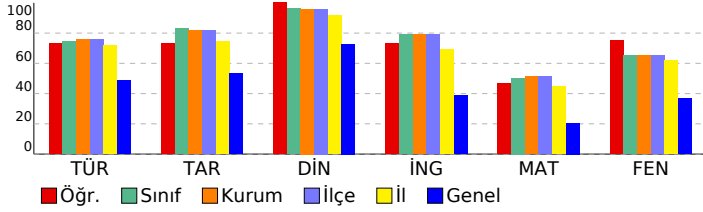

Sözel (TÜR)	S	D	Y	B%
Türkçe				
Bağlamdan yararlanarak bilmediği kelime ve kelime gruplarının anlamını tahmin eder.	2	1	1	50
Geçiş ve bağlantı ifadelerinin metnin anlamına olan katkısını değerlendirir.	1	0	1	0
Okudukları ile ilgili çıkarımlarda bulunur.	1	1	0	100
Metindeki söz sanatlarını tespit eder.	1	1	0	100
Metindeki yardımcı fikirleri belirler.	2	2	0	100
Metnin içeriğine uygun başlık/başlıklar belirler.	1	0	1	0
Metnin ana fikrini/ana duygusunu belirler.	1	1	0	100
Metinle ilgili soruları cevaplar.	3	3	0	100
Bir işi işlem basamaklarına göre yazar.	1	1	0	100
Metin türlerini ayırt eder.	1	1	0	100
Grafik, tablo ve çizelgeyle sunulan bilgileri yorumlar.	1	1	0	100
Filimsilerin cümledeki işlevlerini kavrar.	3	3	0	100
Yazdıklarını düzenler.	2	1	1	50
Sözel (TAR)				
Tarih				
Mustafa Kemal'in askerlik hayatı ile ilgili olayları ve olguları onun kişilik özellikleri ile ilişkilendirir.	4	3	1	75
Mustafa Kemal'in çocukluk ve öğrenim hayatından hareketle onun kişilik özelliklerinin oluşumu hakkında çıkarımlar	2	1	1	50
Gençlik döneminde Mustafa Kemal'in fikir hayatını etkileyen önemli kişileri ve olayları kavrar.	1	1	0	100
Birinci Dünya Savaşı'nın sebeplerini ve savaşın başlamasına yol açan gelişmeleri kavrar.	1	1	0	100
Birinci Dünya Savaşı'nda Osmanlı Devleti'nin durumu hakkında çıkarımlarda bulunur.	1	1	0	100
Avrupa'daki gelişmelerin yansımaları bağlamında Osmanlı Devleti'nin yirminci yüzyılın başlarındaki siyasi ve sosyal	1	1	0	100
Sözel (DİN)				
Din K.ve A.B.				
Kader ve kaza inancını ayet ve hadislerle açıklar.	4	4	0	100
İnsanın ilmi, iradesi, sorumluluğu ile kader arasında ilişki kurar.	3	3	0	100
Toplumda kader ve kaza ile ilgili yaygın olan yanlış anlayışları sorgular.	1	1	0	100
Kaza ve kader ile ilgili kavramları analiz eder.	1	1	0	100
Hız. Musa'nın (a.s.) hayatını ana hatlarıyla tanıtır.	1	1	0	100
Sözel (İNG)				
İngilizce				
Students will be able to understand the specific information in short conversations on everyday topics, such as acc	4	3	1	75
Students will be able to structure a talk to make simple inquiries, give explanations and reasons.	1	1	0	100
Students will be able to understand short and simple invitation letters, cards and e-mails.	2	1	1	50
Students will be able to understand short and simple texts about friendship.	3	3	0	100
Sayısal (MAT)				
Matematik				
Verilen iki doğal sayının aralarında asal olup olmadığını belirler.	2	2	0	100
Üstü ifadelerle ilgili temel kuralları anlar, birbirine denk ifadeler oluşturur.	4	3	1	75
Çok büyük ve çok küçük sayıları bilimsel gösterimle ifade eder ve karşılaştırır.	1	0	1	0
Tam kare olmayan kareköklü bir sayının hangi iki doğal sayı arasında olduğunu belirler.	2	1	1	50
Verilen pozitif tam sayıların pozitif tam sayı çarpanlarını bulur, pozitif tam sayıların pozitif tam sayı çarpanlarını üslü	3	3	0	100
İki doğal sayının en büyük ortak bölenini (EBOB) ve en küçük ortak katını (EKOK) hesaplar, ilgili problemleri çözer.	3	0	3	0
Tam sayıların, tam sayı kuvvetlerini hesaplar.	2	1	1	50
Verilen bir sayıyı 10'un farklı tam sayı kuvvetlerini kullanarak ifade eder.	1	0	1	0
Sayıların ondalık gösterimlerini 10'un tam sayı kuvvetlerini kullanarak çözümler.	1	1	0	100
Tam kare pozitif tam sayılarla bu sayıların karekökleri arasındaki ilişkiyi belirler.	1	1	0	100
Sayısal (FEN)				
Fen				
Mevsimlerin oluşumuna yönelik tahminlerde bulunur.	6	5	1	83
İklim ve hava olayları arasındaki farkı açıklar.	5	5	0	100
Nükleotid, gen, DNA ve kromozom kavramlarını açıklayarak bu kavramlar arasında ilişki kurar.	2	1	1	50
İklim biliminin (Klimatoloji) bir bilim dalı olduğunu ve bu alanda çalışan uzmanlara iklim bilimci (klimatolog) adı veri	1	0	0	0
DNA'nın yapısını model üzerinde gösterir.	2	1	1	50
DNA'nın kendini nasıl eşlediğini ifade eder.	1	1	0	100
Kalıtım ile ilgili kavramları tanımlar.	1	1	0	100
Tek karakter çaprazlamaları ile ilgili problemler çözerek sonuçlar hakkında yorum yapar.	2	2	0	100

SONUÇ BELGESİ										8.SINIF RETRO KURUMSAL DENEME 1										
İSTANBUL / BEYLİKDÜZÜ / DÜNYA ETÜT MERKEZİ										DERSLERE GÖRE ANALİZ										
Öğrenci					Numara		Sınıf													
ALP GÖNÜL					0															
Puan Türü	Puan	Genel Ortalama	Dereceler																	
			Snf	Kurum	İlçe	İl	Genel													
LGS	▲ 470,191	312,400	5	5	5	22	59													
Katılımlar:			72	97	97	277	4749													
Ders	Soru	Doğru	Yanlış	Net	Başarı %	Sınıf Ort.	Kurum Ort.	Genel Ort.												
Türkçe	20	18	2	17,33	87	▲ 14,92	▲ 15,14	▲ 9,77												
Tarih	10	9	1	8,67	87	▲ 8,31	▲ 8,19	▲ 5,31												
Din K.ve A.B.	10	10	0	10,00	100	▲ 9,61	▲ 9,59	▲ 7,28												
İngilizce	10	10	0	10,00	100	▲ 7,88	▲ 7,89	▲ 3,85												
Matematik	20	19	1	18,67	93	▲ 10,07	▲ 10,23	▲ 4,12												
Fen	20	18	2	17,33	87	▲ 13,04	▲ 13,07	▲ 7,33												
Toplam:		90	84	6	82,00	91	▲ 63,82	▲ 64,12	▲ 37,65											
Soru No	12345678901234567890																			
Sözel (TÜR)	ABDCDACCBDBCADCBDCbb																			
Cevap Anh.	B	ABDCDACCBDBCADCBDCAC																		
Sözel (TAR)	BCBADCaADD																			
Cevap Anh.	B	BCBADCCADD																		
Sözel (DİN)	BDCBADCAAB																			
Cevap Anh.	B	BDCBADCAAB																		
Sözel (İNG)	BACDCDBADC																			
Cevap Anh.	B	BACDCDBADC																		
Sayısal (MAT)	BCdAABCDCEBDBADDCCAAC																			
Cevap Anh.	B	BCBAABCDCEBDBADDCCAAC																		
Sayısal (FEN)	CDBCCBAbdABbABCDADCC																			
Cevap Anh.	B	CDBCCBABAABDABCDADCC																		

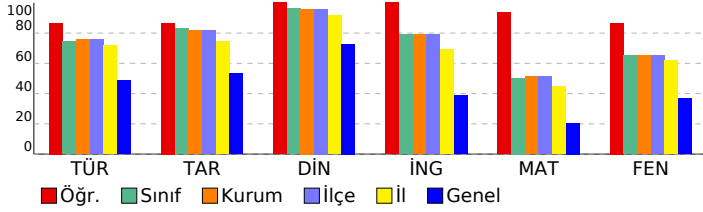

Sözel (TÜR)									
Türkçe	S	D	Y	B%					
Bağlamdan yararlanarak bilmediği kelime ve kelime gruplarının anlamını tahmin eder.	2	2	0	100					
Geçiş ve bağlantı ifadelerinin metnin anlamına olan katkısını değerlendirir.	1	1	0	100					
Okudukları ile ilgili çıkarımlarda bulunur.	1	1	0	100					
Metindeki söz sanatlarını tespit eder.	1	1	0	100					
Metindeki yardımcı fikirleri belirler.	2	2	0	100					
Metnin içeriğine uygun başlık/başlıklar belirler.	1	1	0	100					
Metnin ana fikrini/ana duygusunu belirler.	1	1	0	100					
Metinle ilgili soruları cevaplar.	3	3	0	100					
Bir işi işlem basamaklarına göre yazar.	1	1	0	100					
Metin türlerini ayırt eder.	1	1	0	100					
Grafik, tablo ve çizelgeyle sunulan bilgileri yorumlar.	1	1	0	100					
Filimsilerin cümledeki işlevlerini kavrar.	3	3	0	100					
Yazdıklarını düzenler.	2	0	2	0					
Sözel (TAR)									
Tarih	S	D	Y	B%					
Mustafa Kemal'in askerlik hayatı ile ilgili olayları ve olguları onun kişilik özellikleri ile ilişkilendirir.	4	4	0	100					
Mustafa Kemal'in çocukluk ve öğrenim hayatından hareketle onun kişilik özelliklerinin oluşumu hakkında çıkarımlar	2	1	1	50					
Gençlik döneminde Mustafa Kemal'in fikir hayatını etkileyen önemli kişileri ve olayları kavrar.	1	1	0	100					
Birinci Dünya Savaşı'nın sebeplerini ve savaşın başlamasına yol açan gelişmeleri kavrar.	1	1	0	100					
Birinci Dünya Savaşı'nda Osmanlı Devleti'nin durumu hakkında çıkarımlarda bulunur.	1	1	0	100					
Avrupa'daki gelişmelerin yansımaları bağlamında Osmanlı Devleti'nin yirminci yüzyılın başlarındaki siyasi ve sosyal	1	1	0	100					
Sözel (DİN)									
Din K.ve A.B.	S	D	Y	B%					
Kader ve kaza inancını ayet ve hadislerle açıklar.	4	4	0	100					
İnsanın ilmi, iradesi, sorumluluğu ile kader arasında ilişki kurar.	3	3	0	100					
Toplumda kader ve kaza ile ilgili yaygın olan yanlış anlayışları sorgular.	1	1	0	100					
Kaza ve kader ile ilgili kavramları analiz eder.	1	1	0	100					
Hız. Musa'nın (a.s.) hayatını ana hatlarıyla tanıtır.	1	1	0	100					
Sözel (İNG)									
İngilizce	S	D	Y	B%					
Students will be able to understand the specific information in short conversations on everyday topics, such as acc	4	4	0	100					
Students will be able to structure a talk to make simple inquiries, give explanations and reasons.	1	1	0	100					
Students will be able to understand short and simple invitation letters, cards and e-mails.	2	2	0	100					
Students will be able to understand short and simple texts about friendship.	3	3	0	100					
Sayısal (MAT)									
Matematik	S	D	Y	B%					
Verilen iki doğal sayının aralarında asal olup olmadığını belirler.	2	2	0	100					
Üstü ifadelerle ilgili temel kuralları anlar, birbirine denk ifadeler oluşturur.	4	4	0	100					
Çok büyük ve çok küçük sayıları bilimsel gösterimle ifade eder ve karşılaştırır.	1	1	0	100					
Tam kare olmayan kareköklü bir sayının hangi iki doğal sayı arasında olduğunu belirler.	2	2	0	100					
Verilen pozitif tam sayıların pozitif tam sayı çarpanlarını bulur, pozitif tam sayıların pozitif tam sayı çarpanlarını üslü	3	3	0	100					
İki doğal sayının en büyük ortak bölenini (EBOB) ve en küçük ortak katını (EKOK) hesaplar, ilgili problemleri çözer.	3	2	1	67					
Tam sayıların, tam sayı kuvvetlerini hesaplar.	2	2	0	100					
Verilen bir sayıyı 10'un farklı tam sayı kuvvetlerini kullanarak ifade eder.	1	1	0	100					
Sayıların ondalık gösterimlerini 10'un tam sayı kuvvetlerini kullanarak çözümler.	1	1	0	100					
Tam kare pozitif tam sayılarla bu sayıların karekökleri arasındaki ilişkiyi belirler.	1	1	0	100					
Sayısal (FEN)									
Fen	S	D	Y	B%					
Mevsimlerin oluşumuna yönelik tahminlerde bulunur.	6	5	1	83					
İklim ve hava olayları arasındaki farkı açıklar.	5	4	1	80					
Nükleotid, gen, DNA ve kromozom kavramlarını açıklayarak bu kavramlar arasında ilişki kurar.	2	2	0	100					
İklim biliminin (Klimatoloji) bir bilim dalı olduğunu ve bu alanda çalışan uzmanlara iklim bilimci (klimatolog) adı veri	1	1	0	100					
DNA'nın yapısını model üzerinde gösterir.	2	2	0	100					
DNA'nın kendini nasıl eşlediğini ifade eder.	1	1	0	100					
Kalıtım ile ilgili kavramları tanımlar.	1	1	0	100					
Tek karakter çaprazlamaları ile ilgili problemler çözerek sonuçlar hakkında yorum yapar.	2	2	0	100					

SONUÇ BELGESİ										8.SINIF RETRO KURUMSAL DENEME 1									
İSTANBUL / BEYLİKDÜZÜ / DÜNYA ETÜT MERKEZİ										DERSLERE GÖRE ANALİZ									
Öğrenci					Numara		Sınıf												
ARYA ALTUN					0														
Puan Türü	Puan	Genel Ortalama	Dereceler																
			Snf	Kurum	İlçe	İl	Genel												
LGS	▲ 450,320	312,400	16	23	23	64	178												
Katılımlar:			72	97	97	277	4749												
Ders	Soru	Doğru	Yanlış	Net	Başarı %	Sınıf Ort.	Kurum Ort.	Genel Ort.											
Türkçe	20	17	3	16,00	80	▲ 14,92	▲ 15,14	▲ 9,77											
Tarih	10	9	1	8,67	87	▲ 8,31	▲ 8,19	▲ 5,31											
Din K.ve A.B.	10	10	0	10,00	100	▲ 9,61	▲ 9,59	▲ 7,28											
İngilizce	10	9	1	8,67	87	▲ 7,88	▲ 7,89	▲ 3,85											
Matematik	20	17	3	16,00	80	▲ 10,07	▲ 10,23	▲ 4,12											
Fen	20	18	2	17,33	87	▲ 13,04	▲ 13,07	▲ 7,33											
Toplam:		90	80	10	76,67	85	▲ 63,82	▲ 64,12	▲ 37,65										
Soru No	12345678901234567890																		
Sözel (TÜR)	DACCBABadCADCBBDcAb																		
Cevap Anh.	A DACCBABDCCADCBBDcAC																		
Sözel (TAR)	dADBCADDCC																		
Cevap Anh.	A BADCADDCC																		
Sözel (DİN)	BADCBdCAAB																		
Cevap Anh.	A BADCBDCAAB																		
Sözel (İNG)	DCDBAbBADc																		
Cevap Anh.	A DCDBACBADc																		
Sayısal (MAT)	ABdDCBCabADDCBdBCAAC																		
Cevap Anh.	A ABCDCBCBAADDCBdBCAAC																		
Sayısal (FEN)	DBCCACCBADAABdBCCbAD																		
Cevap Anh.	A DBCBACCBADAABdBCCbAD																		

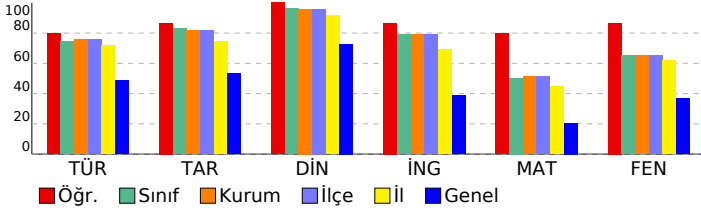

Sözel (TÜR)	S	D	Y	B%
Türkçe				
Bağlamdan yararlanarak bilmediği kelime ve kelime gruplarının anlamını tahmin eder.	2	2	0	100
Geçiş ve bağlantı ifadelerinin metnin anlamına olan katkısını değerlendirir.	1	1	0	100
Okudukları ile ilgili çıkarımlarda bulunur.	1	1	0	100
Metindeki söz sanatlarını tespit eder.	1	1	0	100
Metindeki yardımcı fikirleri belirler.	2	1	1	50
Metnin içeriğine uygun başlık/başlıklar belirler.	1	1	0	100
Metnin ana fikrini/ana duygusunu belirler.	1	0	1	0
Metinle ilgili soruları cevaplar.	3	3	0	100
Bir işi işlem basamaklarına göre yazar.	1	1	0	100
Metin türlerini ayırt eder.	1	1	0	100
Grafik, tablo ve çizelgeyle sunulan bilgileri yorumlar.	1	1	0	100
Filimsilerin cümledeki işlevlerini kavrar.	3	3	0	100
Yazdıklarını düzenler.	2	1	1	50
Sözel (TAR)				
Tarih				
Mustafa Kemal'in askerlik hayatı ile ilgili olayları ve olguları onun kişilik özellikleri ile ilişkilendirir.	4	3	1	75
Mustafa Kemal'in çocukluk ve öğrenim hayatından hareketle onun kişilik özelliklerinin oluşumu hakkında çıkarımlar	2	2	0	100
Gençlik döneminde Mustafa Kemal'in fikir hayatını etkileyen önemli kişileri ve olayları kavrar.	1	1	0	100
Birinci Dünya Savaşı'nın sebeplerini ve savaşın başlamasına yol açan gelişmeleri kavrar.	1	1	0	100
Birinci Dünya Savaşı'nda Osmanlı Devleti'nin durumu hakkında çıkarımlarda bulunur.	1	1	0	100
Avrupa'daki gelişmelerin yansımaları bağlamında Osmanlı Devleti'nin yirminci yüzyıl başlarındaki siyasi ve sosyal	1	1	0	100
Sözel (DİN)				
Din K.ve A.B.				
Kader ve kaza inancını ayet ve hadislerle açıklar.	4	4	0	100
İnsanın ilmi, iradesi, sorumluluğu ile kader arasında ilişki kurar.	3	3	0	100
Toplumda kader ve kaza ile ilgili yaygın olan yanlış anlayışları sorgular.	1	1	0	100
Kaza ve kader ile ilgili kavramları analiz eder.	1	1	0	100
Hız. Musa'nın (a.s.) hayatını ana hatlarıyla tanıtır.	1	1	0	100
Sözel (İNG)				
İngilizce				
Students will be able to understand the specific information in short conversations on everyday topics, such as acc	4	4	0	100
Students will be able to structure a talk to make simple inquiries, give explanations and reasons.	1	1	0	100
Students will be able to understand short and simple invitation letters, cards and e-mails.	2	1	1	50
Students will be able to understand short and simple texts about friendship.	3	3	0	100
Sayısal (MAT)				
Matematik				
Verilen iki doğal sayının aralarında asal olup olmadığını belirler.	2	2	0	100
Üstü ifadelerle ilgili temel kuralları anlar, birbirine denk ifadeler oluşturur.	4	4	0	100
Çok büyük ve çok küçük sayıları bilimsel gösterimle ifade eder ve karşılaştırır.	1	0	1	0
Tam kare olmayan kareköklü bir sayının hangi iki doğal sayı arasında olduğunu belirler.	2	2	0	100
Verilen pozitif tam sayıların pozitif tam sayı çarpanlarını bulur, pozitif tam sayıların pozitif tam sayı çarpanlarını üslü	3	3	0	100
İki doğal sayının en büyük ortak bölenini (EBOB) ve en küçük ortak katını (EKOK) hesaplar, ilgili problemleri çözer.	3	1	2	33
Tam sayıların, tam sayı kuvvetlerini hesaplar.	2	2	0	100
Verilen bir sayıyı 10'un farklı tam sayı kuvvetlerini kullanarak ifade eder.	1	1	0	100
Sayıların ondalık gösterimlerini 10'un tam sayı kuvvetlerini kullanarak çözümler.	1	1	0	100
Tam kare pozitif tam sayılarla bu sayıların karekökleri arasındaki ilişkiyi belirler.	1	1	0	100
Sayısal (FEN)				
Fen				
Mevsimlerin oluşumuna yönelik tahminlerde bulunur.	6	5	1	83
İklim ve hava olayları arasındaki farkı açıklar.	5	5	0	100
Nükleotid, gen, DNA ve kromozom kavramlarını açıklayarak bu kavramlar arasında ilişki kurar.	2	2	0	100
İklim biliminin (Klimatoloji) bir bilim dalı olduğunu ve bu alanda çalışan uzmanlara iklim bilimci (klimatolog) adı veri	1	1	0	100
DNA'nın yapısını model üzerinde gösterir.	2	1	1	50
DNA'nın kendini nasıl eşlediğini ifade eder.	1	1	0	100
Kalıtım ile ilgili kavramları tanımlar.	1	1	0	100
Tek karakter çaprazlamaları ile ilgili problemler çözerek sonuçlar hakkında yorum yapar.	2	2	0	100

SONUÇ BELGESİ										8.SINIF RETRO KURUMSAL DENEME 1										
İSTANBUL / BEYLİKDÜZÜ / DÜNYA ETÜT MERKEZİ										DERSLERE GÖRE ANALİZ										
Öğrenci					Numara		Sınıf													
ASYA GÖK					0															
Puan Türü	Puan	Genel Ortalama	Dereceler																	
			Snf	Kurum	İlçe	İl	Genel													
LGS	▲ 367,763	312,400	53	71	71	170	1190													
Katılımlar:			72	97	97	277	4749													
Ders	Soru	Doğru	Yanlış	Net	Başarı %	Sınıf Ort.	Kurum Ort.	Genel Ort.												
Türkçe	20	16	4	14,67	73	▼14,92	▼15,14	▲ 9,77												
Tarih	10	9	1	8,67	87	▲ 8,31	▲ 8,19	▲ 5,31												
Din K.ve A.B.	10	10	0	10,00	100	▲ 9,61	▲ 9,59	▲ 7,28												
İngilizce	10	8	2	7,33	73	▼ 7,88	▼ 7,89	▲ 3,85												
Matematik	20	7	9	4,00	20	▼10,07	▼10,23	▼ 4,12												
Fen	20	14	5	12,33	62	▼13,04	▼13,07	▲ 7,33												
Toplam:		90	64	21	57,00	63	▼63,82	▼64,12	▲ 37,65											
Soru No	12345678901234567890																			
Sözel (TÜR)	ABDCbCCBDBCADCBbCb																			
Cevap Anh.	B	ABDCDACCBDBCADCBDCAC																		
Sözel (TAR)	BCBADaCADD																			
Cevap Anh.	B	BCBADCCADD																		
Sözel (DİN)	BDCBADCAAB																			
Cevap Anh.	B	BDCBADCAAB																		
Sözel (İNG)	BAbbCDBADC																			
Cevap Anh.	B	BACDCDBADC																		
Sayısal (MAT)	Ba AbBbDad dcb CdA C																			
Cevap Anh.	B	BCBAABCDCCBADDCCAAC																		
Sayısal (FEN)	CDdCBA bABDABCDcDCb																			
Cevap Anh.	B	CDBCCBABAABDABCDADCC																		

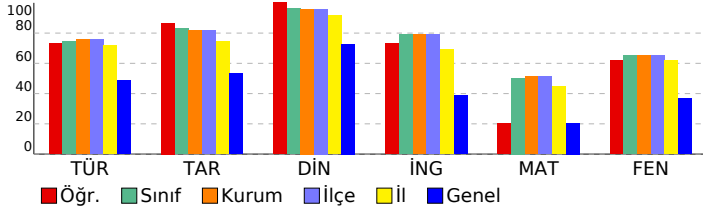

Sözel (TÜR)									
Türkçe	S	D	Y	B%					
Bağlamdan yararlanarak bilmediği kelime ve kelime gruplarının anlamını tahmin eder.	2	1	1	50					
Geçiş ve bağlantı ifadelerinin metnin anlamına olan katkısını değerlendirir.	1	1	0	100					
Okudukları ile ilgili çıkarımlarda bulunur.	1	1	0	100					
Metindeki söz sanatlarını tespit eder.	1	1	0	100					
Metindeki yardımcı fikirleri belirler.	2	2	0	100					
Metnin içeriğine uygun başlık/başlıklar belirler.	1	1	0	100					
Metnin ana fikrini/ana duygusunu belirler.	1	1	0	100					
Metinle ilgili soruları cevaplar.	3	3	0	100					
Bir işi işlem basamaklarına göre yazar.	1	1	0	100					
Metin türlerini ayırt eder.	1	1	0	100					
Grafik, tablo ve çizelgeyle sunulan bilgileri yorumlar.	1	1	0	100					
Filimsilerin cümledeki işlevlerini kavrar.	3	2	1	67					
Yazdıklarını düzenler.	2	0	2	0					
Sözel (TAR)									
Tarih	S	D	Y	B%					
Mustafa Kemal'in askerlik hayatı ile ilgili olayları ve olguları onun kişilik özellikleri ile ilişkilendirir.	4	4	0	100					
Mustafa Kemal'in çocukluk ve öğrenim hayatından hareketle onun kişilik özelliklerinin oluşumu hakkında çıkarımlar	2	2	0	100					
Gençlik döneminde Mustafa Kemal'in fikir hayatını etkileyen önemli kişileri ve olayları kavrar.	1	1	0	100					
Birinci Dünya Savaşı'nın sebeplerini ve savaşın başlamasına yol açan gelişmeleri kavrar.	1	1	0	100					
Birinci Dünya Savaşı'nda Osmanlı Devleti'nin durumu hakkında çıkarımlarda bulunur.	1	1	0	100					
Avrupa'daki gelişmelerin yansımaları bağlamında Osmanlı Devleti'nin yirminci yüzyıl başlarındaki siyasi ve sosyal	1	0	1	0					
Sözel (DİN)									
Din K.ve A.B.	S	D	Y	B%					
Kader ve kaza inancını ayet ve hadislerle açıklar.	4	4	0	100					
İnsanın ilmi, iradesi, sorumluluğu ile kader arasında ilişki kurar.	3	3	0	100					
Toplumda kader ve kaza ile ilgili yaygın olan yanlış anlayışları sorgular.	1	1	0	100					
Kaza ve kader ile ilgili kavramları analiz eder.	1	1	0	100					
Hız. Musa'nın (a.s.) hayatını ana hatlarıyla tanıtır.	1	1	0	100					
Sözel (İNG)									
İngilizce	S	D	Y	B%					
Students will be able to understand the specific information in short conversations on everyday topics, such as acc	4	3	1	75					
Students will be able to structure a talk to make simple inquiries, give explanations and reasons.	1	1	0	100					
Students will be able to understand short and simple invitation letters, cards and e-mails.	2	1	1	50					
Students will be able to understand short and simple texts about friendship.	3	3	0	100					
Sayısal (MAT)									
Matematik	S	D	Y	B%					
Verilen iki doğal sayının aralarında asal olup olmadığını belirler.	2	0	2	0					
Üstü ifadelerle ilgili temel kuralları anlar, birbirine denk ifadeler oluşturur.	4	3	0	75					
Çok büyük ve çok küçük sayıları bilimsel gösterimle ifade eder ve karşılaştırır.	1	0	1	0					
Tam kare olmayan kareköklü bir sayının hangi iki doğal sayı arasında olduğunu belirler.	2	1	1	50					
Verilen pozitif tam sayıların pozitif tam sayı çarpanlarını bulur, pozitif tam sayıların pozitif tam sayı çarpanlarını üslü	3	1	2	33					
İki doğal sayının en büyük ortak bölenini (EBOB) ve en küçük ortak katını (EKOK) hesaplar, ilgili problemleri çözer.	3	1	1	33					
Tam sayıların, tam sayı kuvvetlerini hesaplar.	2	1	1	50					
Verilen bir sayıyı 10'un farklı tam sayı kuvvetlerini kullanarak ifade eder.	1	0	0	0					
Sayıların ondalık gösterimlerini 10'un tam sayı kuvvetlerini kullanarak çözümler.	1	0	1	0					
Tam kare pozitif tam sayılarla bu sayıların karekökleri arasındaki ilişkiyi belirler.	1	0	0	0					
Sayısal (FEN)									
Fen	S	D	Y	B%					
Mevsimlerin oluşumuna yönelik tahminlerde bulunur.	6	3	2	50					
İklim ve hava olayları arasındaki farkı açıklar.	5	4	1	80					
Nükleotid, gen, DNA ve kromozom kavramlarını açıklayarak bu kavramlar arasında ilişki kurar.	2	2	0	100					
İklim biliminin (Klimatoloji) bir bilim dalı olduğunu ve bu alanda çalışan uzmanlara iklim bilimci (klimatolog) adı veri	1	1	0	100					
DNA'nın yapısını model üzerinde gösterir.	2	1	1	50					
DNA'nın kendini nasıl eşlediğini ifade eder.	1	1	0	100					
Kalıtım ile ilgili kavramları tanımlar.	1	1	0	100					
Tek karakter çaprazlamaları ile ilgili problemler çözerek sonuçlar hakkında yorum yapar.	2	1	1	50					

SONUÇ BELGESİ					8.SINIF RETRO KURUMSAL DENEME 1					
İSTANBUL / BEYLİKDÜZÜ / DÜNYA ETÜT MERKEZİ					DERSLERE GÖRE ANALİZ					
Öğrenci			Numara	Sınıf						
ATAKAN ERDEM			0							
Puan Türü	Puan	Genel Ortalama	Dereceler							
			Snf	Kurum	İlçe	İl	Genel			
LGS	▲ 456,905	312,400	13	19	19	52	131			
Katılımlar:			72	97	97	277	4749			
Ders	Soru	Doğru	Yanlış	Net	Başarı %	Sınıf Ort.	Kurum Ort.	Genel Ort.		
Türkçe	20	18	2	17,33	87	▲ 14,92	▲ 15,14	▲ 9,77		
Tarih	10	9	1	8,67	87	▲ 8,31	▲ 8,19	▲ 5,31		
Din K.ve A.B.	10	10	0	10,00	100	▲ 9,61	▲ 9,59	▲ 7,28		
İngilizce	10	9	1	8,67	87	▲ 7,88	▲ 7,89	▲ 3,85		
Matematik	20	15	3	14,00	70	▲ 10,07	▲ 10,23	▲ 4,12		
Fen	20	20	0	20,00	100	▲ 13,04	▲ 13,07	▲ 7,33		
Toplam:		90	81	7	78,67	87	▲ 63,82	▲ 64,12	▲ 37,65	
Soru No	12345678901234567890									
Sözel (TÜR)	DACCBAaCCADCBBDCAa									
Cevap Anh.	A DACCBABDCCADCBBDCCAC									
Sözel (TAR)	BADBCADDCA									
Cevap Anh.	A BADBCADDCC									
Sözel (DİN)	BADCBDCaAB									
Cevap Anh.	A BADCBDCaAB									
Sözel (İNG)	DCDBAbBADc									
Cevap Anh.	A DCDBACBADc									
Sayısal (MAT)	ABCDC CaA DDbbDBCAAd									
Cevap Anh.	A ABCDCBCBAADDcBDBCAAC									
Sayısal (FEN)	DCBACCBAADAABDBCCAD									
Cevap Anh.	A DCBACCBAADAABDBCCAD									

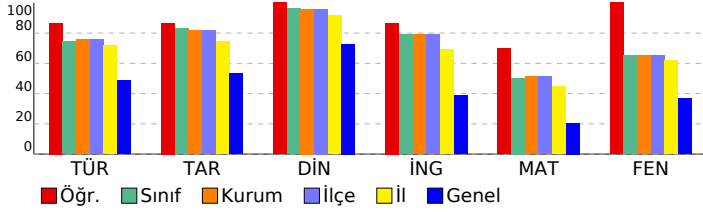

Sözel (TÜR)	S	D	Y	B%
Türkçe				
Bağlamdan yararlanarak bilmediği kelime ve kelime gruplarının anlamını tahmin eder.	2	2	0	100
Geçiş ve bağlantı ifadelerinin metnin anlamına olan katkısını değerlendirir.	1	1	0	100
Okudukları ile ilgili çıkarımlarda bulunur.	1	1	0	100
Metindeki söz sanatlarını tespit eder.	1	1	0	100
Metindeki yardımcı fikirleri belirler.	2	1	1	50
Metnin içeriğine uygun başlık/başlıklar belirler.	1	1	0	100
Metnin ana fikrini/ana duygusunu belirler.	1	1	0	100
Metinle ilgili soruları cevaplar.	3	3	0	100
Bir işi işlem basamaklarına göre yazar.	1	1	0	100
Metin türlerini ayırt eder.	1	1	0	100
Grafik, tablo ve çizelgeyle sunulan bilgileri yorumlar.	1	1	0	100
Filimsilerin cümledeki işlevlerini kavrar.	3	3	0	100
Yazdıklarını düzenler.	2	1	1	50
Sözel (TAR)				
Tarih				
Mustafa Kemal'in askerlik hayatı ile ilgili olayları ve olguları onun kişilik özellikleri ile ilişkilendirir.	4	4	0	100
Mustafa Kemal'in çocukluk ve öğrenim hayatından hareketle onun kişilik özelliklerinin oluşumu hakkında çıkarımlar	2	1	1	50
Gençlik döneminde Mustafa Kemal'in fikir hayatını etkileyen önemli kişileri ve olayları kavrar.	1	1	0	100
Birinci Dünya Savaşı'nın sebeplerini ve savaşın başlamasına yol açan gelişmeleri kavrar.	1	1	0	100
Birinci Dünya Savaşı'nda Osmanlı Devleti'nin durumu hakkında çıkarımlarda bulunur.	1	1	0	100
Avrupa'daki gelişmelerin yansımaları bağlamında Osmanlı Devleti'nin yirminci yüzyılın başlarındaki siyasi ve sosyal	1	1	0	100
Sözel (DİN)				
Din K.ve A.B.				
Kader ve kaza inancını ayet ve hadislerle açıklar.	4	4	0	100
İnsanın ilmi, iradesi, sorumluluğu ile kader arasında ilişki kurar.	3	3	0	100
Toplumda kader ve kaza ile ilgili yaygın olan yanlış anlayışları sorgular.	1	1	0	100
Kaza ve kader ile ilgili kavramları analiz eder.	1	1	0	100
Hız. Musa'nın (a.s.) hayatını ana hatlarıyla tanıtır.	1	1	0	100
Sözel (İNG)				
İngilizce				
Students will be able to understand the specific information in short conversations on everyday topics, such as acc	4	4	0	100
Students will be able to structure a talk to make simple inquiries, give explanations and reasons.	1	1	0	100
Students will be able to understand short and simple invitation letters, cards and e-mails.	2	1	1	50
Students will be able to understand short and simple texts about friendship.	3	3	0	100
Sayısal (MAT)				
Matematik				
Verilen iki doğal sayının aralarında asal olup olmadığını belirler.	2	2	0	100
Üstü ifadelerle ilgili temel kuralları anlar, birbirine denk ifadeler oluşturur.	4	3	1	75
Çok büyük ve çok küçük sayıları bilimsel gösterimle ifade eder ve karşılaştırır.	1	1	0	100
Tam kare olmayan kareköklü bir sayının hangi iki doğal sayı arasında olduğunu belirler.	2	2	0	100
Verilen pozitif tam sayıların pozitif tam sayı çarpanlarını bulur, pozitif tam sayıların pozitif tam sayı çarpanlarını üslü	3	2	0	67
İki doğal sayının en büyük ortak bölenini (EBOB) ve en küçük ortak katını (EKOK) hesaplar, ilgili problemleri çözer.	3	1	1	33
Tam sayıların, tam sayı kuvvetlerini hesaplar.	2	1	1	50
Verilen bir sayıyı 10'un farklı tam sayı kuvvetlerini kullanarak ifade eder.	1	1	0	100
Sayıların ondalık gösterimlerini 10'un tam sayı kuvvetlerini kullanarak çözümler.	1	1	0	100
Tam kare pozitif tam sayılarla bu sayıların karekökleri arasındaki ilişkiyi belirler.	1	1	0	100
Sayısal (FEN)				
Fen				
Mevsimlerin oluşumuna yönelik tahminlerde bulunur.	6	6	0	100
İklim ve hava olayları arasındaki farkı açıklar.	5	5	0	100
Nükleotid, gen, DNA ve kromozom kavramlarını açıklayarak bu kavramlar arasında ilişki kurar.	2	2	0	100
İklim biliminin (Klimatoloji) bir bilim dalı olduğunu ve bu alanda çalışan uzmanlara iklim bilimci (klimatolog) adı veri	1	1	0	100
DNA'nın yapısını model üzerinde gösterir.	2	2	0	100
DNA'nın kendini nasıl eşlediğini ifade eder.	1	1	0	100
Kalıtım ile ilgili kavramları tanımlar.	1	1	0	100
Tek karakter çaprazlamaları ile ilgili problemler çözerek sonuçlar hakkında yorum yapar.	2	2	0	100

SONUÇ BELGESİ					8.SINIF RETRO KURUMSAL DENEME 1				
İSTANBUL / BEYLİKDÜZÜ / DÜNYA ETÜT MERKEZİ					DERSLERE GÖRE ANALİZ				
Öğrenci			Numara	Sınıf					
ATAKAN ERTÜRK			0						
Puan Türü	Puan	Genel Ortalama	Dereceler						
			Snf	Kurum	İlçe	İl	Genel		
LGS	▲ 422,885	312,400	25	37	37	95	425		
Katılımlar:			72	97	97	277	4749		
Ders	Soru	Doğru	Yanlış	Net	Başarı %	Sınıf Ort.	Kurum Ort.	Genel Ort.	
Türkçe	20	17	3	16,00	80	▲ 14,92	▲ 15,14	▲ 9,77	
Tarih	10	8	2	7,33	73	▼ 8,31	▼ 8,19	▲ 5,31	
Din K.ve A.B.	10	10	0	10,00	100	▲ 9,61	▲ 9,59	▲ 7,28	
İngilizce	10	10	0	10,00	100	▲ 7,88	▲ 7,89	▲ 3,85	
Matematik	20	15	2	14,33	72	▲ 10,07	▲ 10,23	▲ 4,12	
Fen	20	14	5	12,33	62	▼ 13,04	▼ 13,07	▲ 7,33	
Toplam:		90	74	12	70,00	78	▲ 63,82	▲ 64,12	▲ 37,65
Soru No	12345678901234567890								
Sözel (TÜR)	DACCBABaCdADCBBDcAb								
Cevap Anh.	A DACCBABDCCADCBBDcAC								
Sözel (TAR)	dADBcADDCa								
Cevap Anh.	A BADCADDC								
Sözel (DİN)	BADCBDCaAB								
Cevap Anh.	A BADCBDCAAB								
Sözel (İNG)	DCDBACBADc								
Cevap Anh.	A DCDBACBADc								
Sayısal (MAT)	cB DCBcGAAD CB BCAAC								
Cevap Anh.	A ABCDCBCBAADDCBcBCAAC								
Sayısal (FEN)	acCB ddBADAABDcCdCAD								
Cevap Anh.	A DBCBACCBAADAABDcCCAD								

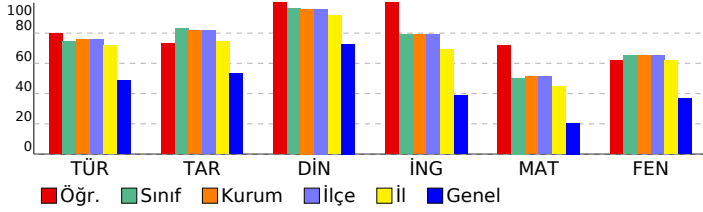

Sözel (TÜR)	S	D	Y	B%
Türkçe				
Bağlamdan yararlanarak bilmediği kelime ve kelime gruplarının anlamını tahmin eder.	2	2	0	100
Geçiş ve bağlantı ifadelerinin metnin anlamına olan katkısını değerlendirir.	1	1	0	100
Okudukları ile ilgili çıkarımlarda bulunur.	1	1	0	100
Metindeki söz sanatlarını tespit eder.	1	1	0	100
Metindeki yardımcı fikirleri belirler.	2	1	1	50
Metnin içeriğine uygun başlık/başlıklar belirler.	1	1	0	100
Metnin ana fikrini/ana duygusunu belirler.	1	1	0	100
Metinle ilgili soruları cevaplar.	3	2	1	67
Bir işi işlem basamaklarına göre yazar.	1	1	0	100
Metin türlerini ayırt eder.	1	1	0	100
Grafik, tablo ve çizelgeyle sunulan bilgileri yorumlar.	1	1	0	100
Filimsilerin cümledeki işlevlerini kavrar.	3	3	0	100
Yazdıklarını düzenler.	2	1	1	50
Sözel (TAR)				
Tarih				
Mustafa Kemal'in askerlik hayatı ile ilgili olayları ve olguları onun kişilik özellikleri ile ilişkilendirir.	4	3	1	75
Mustafa Kemal'in çocukluk ve öğrenim hayatından hareketle onun kişilik özelliklerinin oluşumu hakkında çıkarımlar	2	1	1	50
Gençlik döneminde Mustafa Kemal'in fikir hayatını etkileyen önemli kişileri ve olayları kavrar.	1	1	0	100
Birinci Dünya Savaşı'nın sebeplerini ve savaşın başlamasına yol açan gelişmeleri kavrar.	1	1	0	100
Birinci Dünya Savaşı'nda Osmanlı Devleti'nin durumu hakkında çıkarımlarda bulunur.	1	1	0	100
Avrupa'daki gelişmelerin yansımaları bağlamında Osmanlı Devleti'nin yirminci yüzyılın başlarındaki siyasi ve sosyal	1	1	0	100
Sözel (DİN)				
Din K.ve A.B.				
Kader ve kaza inancını ayet ve hadislerle açıklar.	4	4	0	100
İnsanın ilmi, iradesi, sorumluluğu ile kader arasında ilişki kurar.	3	3	0	100
Toplumda kader ve kaza ile ilgili yaygın olan yanlış anlayışları sorgular.	1	1	0	100
Kaza ve kader ile ilgili kavramları analiz eder.	1	1	0	100
Hz. Musa'nın (a.s.) hayatını ana hatlarıyla tanıtır.	1	1	0	100
Sözel (İNG)				
İngilizce				
Students will be able to understand the specific information in short conversations on everyday topics, such as acc	4	4	0	100
Students will be able to structure a talk to make simple inquiries, give explanations and reasons.	1	1	0	100
Students will be able to understand short and simple invitation letters, cards and e-mails.	2	2	0	100
Students will be able to understand short and simple texts about friendship.	3	3	0	100
Sayısal (MAT)				
Matematik				
Verilen iki doğal sayının aralarında asal olup olmadığını belirler.	2	1	1	50
Üstü ifadelerle ilgili temel kuralları anlar, birbirine denk ifadeler oluşturur.	4	4	0	100
Çok büyük ve çok küçük sayıları bilimsel gösterimle ifade eder ve karşılaştırır.	1	0	0	0
Tam kare olmayan kareköklü bir sayının hangi iki doğal sayı arasında olduğunu belirler.	2	2	0	100
Verilen pozitif tam sayıların pozitif tam sayı çarpanlarını bulur, pozitif tam sayıların pozitif tam sayı çarpanlarını üslü	3	3	0	100
İki doğal sayının en büyük ortak bölenini (EBOB) ve en küçük ortak katını (EKOK) hesaplar, ilgili problemleri çözer.	3	2	1	67
Tam sayıların, tam sayı kuvvetlerini hesaplar.	2	2	0	100
Verilen bir sayıyı 10'un farklı tam sayı kuvvetlerini kullanarak ifade eder.	1	0	0	0
Sayıların ondalık gösterimlerini 10'un tam sayı kuvvetlerini kullanarak çözümler.	1	1	0	100
Tam kare pozitif tam sayılarla bu sayıların karekökleri arasındaki ilişkiyi belirler.	1	0	0	0
Sayısal (FEN)				
Fen				
Mevsimlerin oluşumuna yönelik tahminlerde bulunur.	6	3	2	50
İklim ve hava olayları arasındaki farkı açıklar.	5	4	1	80
Nükleotid, gen, DNA ve kromozom kavramlarını açıklayarak bu kavramlar arasında ilişki kurar.	2	1	1	50
İklim biliminin (Klimatoloji) bir bilim dalı olduğunu ve bu alanda çalışan uzmanlara iklim bilimci (klimatolog) adı veri	1	1	0	100
DNA'nın yapısını model üzerinde gösterir.	2	2	0	100
DNA'nın kendini nasıl eşlediğini ifade eder.	1	1	0	100
Kalıtım ile ilgili kavramları tanımlar.	1	1	0	100
Tek karakter çaprazlamaları ile ilgili problemler çözerek sonuçlar hakkında yorum yapar.	2	1	1	50

SONUÇ BELGESİ										8.SINIF RETRO KURUMSAL DENEME 1									
İSTANBUL / BEYLİKDÜZÜ / DÜNYA ETÜT MERKEZİ										DERSLERE GÖRE ANALİZ									
Öğrenci					Numara		Sınıf												
AYLIN OKSAR					0														
Puan Türü	Puan	Genel Ortalama	Dereceler					Genel											
			Snf	Kurum	İlçe	İl	Genel												
LGS	▲ 409,283	312,400	36	50	50	120	558												
Katılımlar:			72	97	97	277	4749												
Ders	Soru	Doğru	Yanlış	Net	Başarı %	Sınıf Ort.	Kurum Ort.	Genel Ort.											
Türkçe	20	15	5	13,33	67	▼ 14,92	▼ 15,14	▲ 9,77											
Tarih	10	9	1	8,67	87	▲ 8,31	▲ 8,19	▲ 5,31											
Din K.ve A.B.	10	10	0	10,00	100	▲ 9,61	▲ 9,59	▲ 7,28											
İngilizce	10	8	2	7,33	73	▼ 7,88	▼ 7,89	▲ 3,85											
Matematik	20	12	7	9,67	48	▼ 10,07	▼ 10,23	▲ 4,12											
Fen	20	18	1	17,67	88	▲ 13,04	▲ 13,07	▲ 7,33											
Toplam:		90	72	16	66,67	74	▲ 63,82	▲ 64,12	▲ 37,65										
Soru No	12345678901234567890																		
Sözel (TÜR)	DACCGABaCCADcCbaDcDc																		
Cevap Anh.	A DACCBABDCCADCBBDCCAC																		
Sözel (TAR)	dADBCADDCC																		
Cevap Anh.	A BADCADDCC																		
Sözel (DİN)	BADCBDCaAB																		
Cevap Anh.	A BADCBDCAAB																		
Sözel (İNG)	DCDBbbBADC																		
Cevap Anh.	A DCDBACBADc																		
Sayısal (MAT)	ABCDCBdacAaDbBaaC AC																		
Cevap Anh.	A ABCDCBCBAADDCBDBCAAC																		
Sayısal (FEN)	DdCBACCBAADAABDBCC AD																		
Cevap Anh.	A DBCBACCBAADAABDBCCAD																		

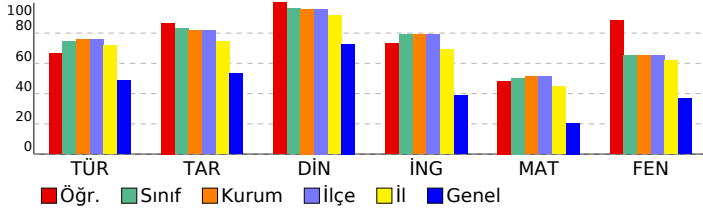

Sözel (TÜR)									
Türkçe	S	D	Y	B%					
Bağlamdan yararlanarak bilmediği kelime ve kelime gruplarının anlamını tahmin eder.	2	2	0	100					
Geçiş ve bağlantı ifadelerinin metnin anlamına olan katkısını değerlendirir.	1	1	0	100					
Okudukları ile ilgili çıkarımlarda bulunur.	1	1	0	100					
Metindeki söz sanatlarını tespit eder.	1	0	1	0					
Metindeki yardımcı fikirleri belirler.	2	1	1	50					
Metnin içeriğine uygun başlık/başlıklar belirler.	1	1	0	100					
Metnin ana fikrini/ana duygusunu belirler.	1	1	0	100					
Metinle ilgili soruları cevaplar.	3	2	1	67					
Bir işi işlem basamaklarına göre yazar.	1	1	0	100					
Metin türlerini ayırt eder.	1	1	0	100					
Grafik, tablo ve çizelgeyle sunulan bilgileri yorumlar.	1	1	0	100					
Filimsilerin cümledeki işlevlerini kavrar.	3	2	1	67					
Yazdıklarını düzenler.	2	1	1	50					
Sözel (TAR)									
Tarih	S	D	Y	B%					
Mustafa Kemal'in askerlik hayatı ile ilgili olayları ve olguları onun kişilik özellikleri ile ilişkilendirir.	4	3	1	75					
Mustafa Kemal'in çocukluk ve öğrenim hayatından hareketle onun kişilik özelliklerinin oluşumu hakkında çıkarımlar	2	2	0	100					
Gençlik döneminde Mustafa Kemal'in fikir hayatını etkileyen önemli kişileri ve olayları kavrar.	1	1	0	100					
Birinci Dünya Savaşı'nın sebeplerini ve savaşın başlamasına yol açan gelişmeleri kavrar.	1	1	0	100					
Birinci Dünya Savaşı'nda Osmanlı Devleti'nin durumu hakkında çıkarımlarda bulunur.	1	1	0	100					
Avrupa'daki gelişmelerin yansımaları bağlamında Osmanlı Devleti'nin yirminci yüzyılın başlarındaki siyasi ve sosyal	1	1	0	100					
Sözel (DİN)									
Din K.ve A.B.	S	D	Y	B%					
Kader ve kaza inancını ayet ve hadislerle açıklar.	4	4	0	100					
İnsanın ilmi, iradesi, sorumluluğu ile kader arasında ilişki kurar.	3	3	0	100					
Toplumda kader ve kaza ile ilgili yaygın olan yanlış anlayışları sorgular.	1	1	0	100					
Kaza ve kader ile ilgili kavramları analiz eder.	1	1	0	100					
Hız. Musa'nın (a.s.) hayatını ana hatlarıyla tanıtır.	1	1	0	100					
Sözel (İNG)									
İngilizce	S	D	Y	B%					
Students will be able to understand the specific information in short conversations on everyday topics, such as acc	4	4	0	100					
Students will be able to structure a talk to make simple inquiries, give explanations and reasons.	1	1	0	100					
Students will be able to understand short and simple invitation letters, cards and e-mails.	2	0	2	0					
Students will be able to understand short and simple texts about friendship.	3	3	0	100					
Sayısal (MAT)									
Matematik	S	D	Y	B%					
Verilen iki doğal sayının aralarında asal olup olmadığını belirler.	2	2	0	100					
Üstü ifadelerle ilgili temel kuralları anlar, birbirine denk ifadeler oluşturur.	4	2	1	50					
Çok büyük ve çok küçük sayıları bilimsel gösterimle ifade eder ve karşılaştırır.	1	1	0	100					
Tam kare olmayan kareköklü bir sayının hangi iki doğal sayı arasında olduğunu belirler.	2	1	1	50					
Verilen pozitif tam sayıların pozitif tam sayı çarpanlarını bulur, pozitif tam sayıların pozitif tam sayı çarpanlarını üslü	3	2	1	67					
İki doğal sayının en büyük ortak bölenini (EBOB) ve en küçük ortak katını (EKOK) hesaplar, ilgili problemleri çözer.	3	1	2	33					
Tam sayıların, tam sayı kuvvetlerini hesaplar.	2	1	1	50					
Verilen bir sayıyı 10'un farklı tam sayı kuvvetlerini kullanarak ifade eder.	1	1	0	100					
Sayıların ondalık gösterimlerini 10'un tam sayı kuvvetlerini kullanarak çözümler.	1	1	0	100					
Tam kare pozitif tam sayılarla bu sayıların karekökleri arasındaki ilişkiyi belirler.	1	0	1	0					
Sayısal (FEN)									
Fen	S	D	Y	B%					
Mevsimlerin oluşumuna yönelik tahminlerde bulunur.	6	5	1	83					
İklim ve hava olayları arasındaki farkı açıklar.	5	5	0	100					
Nükleotid, gen, DNA ve kromozom kavramlarını açıklayarak bu kavramlar arasında ilişki kurar.	2	2	0	100					
İklim biliminin (Klimatoloji) bir bilim dalı olduğunu ve bu alanda çalışan uzmanlara iklim bilimci (klimatolog) adı veri	1	1	0	100					
DNA'nın yapısını model üzerinde gösterir.	2	1	0	50					
DNA'nın kendini nasıl eşlediğini ifade eder.	1	1	0	100					
Kalıtım ile ilgili kavramları tanımlar.	1	1	0	100					
Tek karakter çaprazlamaları ile ilgili problemler çözerek sonuçlar hakkında yorum yapar.	2	2	0	100					

SONUÇ BELGESİ										8.SINIF RETRO KURUMSAL DENEME 1										
İSTANBUL / BEYLİKDÜZÜ / DÜNYA ETÜT MERKEZİ										DERSLERE GÖRE ANALİZ										
Öğrenci					Numara		Sınıf													
AZRA UZUN					0															
Puan Türü	Puan	Genel Ortalama	Dereceler																	
			Snf	Kurum	İlçe	İl	Genel													
LGS	▲ 416,665	312,400	30	42	42	103	483													
Katılımlar:			72	97	97	277	4749													
Ders	Soru	Doğru	Yanlış	Net	Başarı %	Sınıf Ort.	Kurum Ort.	Genel Ort.												
Türkçe	20	16	4	14,67	73	▼14,92	▼15,14	▲ 9,77												
Tarih	10	8	2	7,33	73	▼ 8,31	▼ 8,19	▲ 5,31												
Din K.ve A.B.	10	10	0	10,00	100	▲ 9,61	▲ 9,59	▲ 7,28												
İngilizce	10	10	0	10,00	100	▲ 7,88	▲ 7,89	▲ 3,85												
Matematik	20	15	5	13,33	67	▲10,07	▲10,23	▲ 4,12												
Fen	20	15	5	13,33	67	▲13,04	▲13,07	▲ 7,33												
Toplam:		90	74	16	68,67	76	▲63,82	▲64,12	▲37,65											
Soru No	12345678901234567890																			
Sözel (TÜR)	ABDCCACCBdCaCacdBDCdC																			
Cevap Anh.	B	ABDCCACCBDBCADCBDCAC																		
Sözel (TAR)	BCBADCaAaD																			
Cevap Anh.	B	BCBADCCADD																		
Sözel (DİN)	BDCBADCAAB																			
Cevap Anh.	B	BDCBADCAAB																		
Sözel (İNG)	BACDCDBADC																			
Cevap Anh.	B	BACDCDBADC																		
Sayısal (MAT)	BCaAABaDCBdDADDCAAd																			
Cevap Anh.	B	BCBAABCDDBADDDCAAC																		
Sayısal (FEN)	dDBCCBAbBdABdBCdDda																			
Cevap Anh.	B	CDBCCBABAABDABCDADCC																		

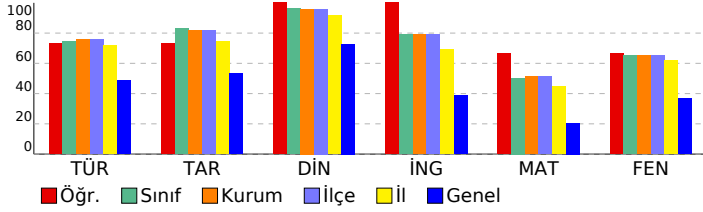

Sözel (TÜR)	S	D	Y	B%
Türkçe				
Bağlamdan yararlanarak bilmediği kelime ve kelime gruplarının anlamını tahmin eder.	2	2	0	100
Geçiş ve bağlantı ifadelerinin metnin anlamına olan katkısını değerlendirir.	1	1	0	100
Okudukları ile ilgili çıkarımlarda bulunur.	1	1	0	100
Metindeki söz sanatlarını tespit eder.	1	1	0	100
Metindeki yardımcı fikirleri belirler.	2	2	0	100
Metnin içeriğine uygun başlık/başlıklar belirler.	1	1	0	100
Metnin ana fikrini/ana duygusunu belirler.	1	1	0	100
Metinle ilgili soruları cevaplar.	3	2	1	67
Bir işi işlem basamaklarına göre yazar.	1	1	0	100
Metin türlerini ayırt eder.	1	0	1	0
Grafik, tablo ve çizelgeyle sunulan bilgileri yorumlar.	1	0	1	0
Filimsilerin cümledeki işlevlerini kavrar.	3	3	0	100
Yazdıklarını düzenler.	2	1	1	50
Sözel (TAR)				
Tarih				
Mustafa Kemal'in askerlik hayatı ile ilgili olayları ve olguları onun kişilik özellikleri ile ilişkilendirir.	4	3	1	75
Mustafa Kemal'in çocukluk ve öğrenim hayatından hareketle onun kişilik özelliklerinin oluşumu hakkında çıkarımlar	2	1	1	50
Gençlik döneminde Mustafa Kemal'in fikir hayatını etkileyen önemli kişileri ve olayları kavrar.	1	1	0	100
Birinci Dünya Savaşı'nın sebeplerini ve savaşın başlamasına yol açan gelişmeleri kavrar.	1	1	0	100
Birinci Dünya Savaşı'nda Osmanlı Devleti'nin durumu hakkında çıkarımlarda bulunur.	1	1	0	100
Avrupa'daki gelişmelerin yansımaları bağlamında Osmanlı Devleti'nin yirminci yüzyılın başlarındaki siyasi ve sosyal	1	1	0	100
Sözel (DİN)				
Din K.ve A.B.				
Kader ve kaza inancını ayet ve hadislerle açıklar.	4	4	0	100
İnsanın ilmi, iradesi, sorumluluğu ile kader arasında ilişki kurar.	3	3	0	100
Toplumda kader ve kaza ile ilgili yaygın olan yanlış anlayışları sorgular.	1	1	0	100
Kaza ve kader ile ilgili kavramları analiz eder.	1	1	0	100
Hız. Musa'nın (a.s.) hayatını ana hatlarıyla tanıtır.	1	1	0	100
Sözel (İNG)				
İngilizce				
Students will be able to understand the specific information in short conversations on everyday topics, such as acc	4	4	0	100
Students will be able to structure a talk to make simple inquiries, give explanations and reasons.	1	1	0	100
Students will be able to understand short and simple invitation letters, cards and e-mails.	2	2	0	100
Students will be able to understand short and simple texts about friendship.	3	3	0	100
Sayısal (MAT)				
Matematik				
Verilen iki doğal sayının aralarında asal olup olmadığını belirler.	2	2	0	100
Üstü ifadelerle ilgili temel kuralları anlar, birbirine denk ifadeler oluşturur.	4	3	1	75
Çok büyük ve çok küçük sayıları bilimsel gösterimle ifade eder ve karşılaştırır.	1	0	1	0
Tam kare olmayan kareköklü bir sayının hangi iki doğal sayı arasında olduğunu belirler.	2	1	1	50
Verilen pozitif tam sayıların pozitif tam sayı çarpanlarını bulur, pozitif tam sayıların pozitif tam sayı çarpanlarını üslü	3	3	0	100
İki doğal sayının en büyük ortak bölenini (EBOB) ve en küçük ortak katını (EKOK) hesaplar, ilgili problemleri çözer.	3	2	1	67
Tam sayıların, tam sayı kuvvetlerini hesaplar.	2	1	1	50
Verilen bir sayıyı 10'un farklı tam sayı kuvvetlerini kullanarak ifade eder.	1	1	0	100
Sayıların ondalık gösterimlerini 10'un tam sayı kuvvetlerini kullanarak çözümler.	1	1	0	100
Tam kare pozitif tam sayılarla bu sayıların karekökleri arasındaki ilişkiyi belirler.	1	1	0	100
Sayısal (FEN)				
Fen				
Mevsimlerin oluşumuna yönelik tahminlerde bulunur.	6	4	2	67
İklim ve hava olayları arasındaki farkı açıklar.	5	5	0	100
Nükleotid, gen, DNA ve kromozom kavramlarını açıklayarak bu kavramlar arasında ilişki kurar.	2	2	0	100
İklim biliminin (Klimatoloji) bir bilim dalı olduğunu ve bu alanda çalışan uzmanlara iklim bilimci (klimatolog) adı veri	1	1	0	100
DNA'nın yapısını model üzerinde gösterir.	2	1	1	50
DNA'nın kendini nasıl eşlediğini ifade eder.	1	1	0	100
Kalıtım ile ilgili kavramları tanımlar.	1	1	0	100
Tek karakter çaprazlamaları ile ilgili problemler çözerek sonuçlar hakkında yorum yapar.	2	0	2	0

SONUÇ BELGESİ										8.SINIF RETRO KURUMSAL DENEME 1												
İSTANBUL / BEYLİKDÜZÜ / DÜNYA ETÜT MERKEZİ										DERSLERE GÖRE ANALİZ												
Öğrenci					Numara		Sınıf															
BAHAR KILIÇ					0																	
Puan Türü	Puan	Genel Ortalama	Dereceler					Snf	Kurum	İlçe	İl	Genel										
			Snf	Kurum	İlçe	İl	Genel															
LGS	▲ 388,854	312,400	46	63	63	147	857	Katılımlar:					72	97	97	277	4749					
Ders	Soru	Doğru	Yanlış	Net	Başarı %	Sınıf Ort.	Kurum Ort.	Genel Ort.														
Türkçe	20	15	5	13,33	67	▼14,92	▼15,14	▲ 9,77														
Tarih	10	10	0	10,00	100	▲ 8,31	▲ 8,19	▲ 5,31														
Din K.ve A.B.	10	9	1	8,67	87	▼ 9,61	▼ 9,59	▲ 7,28														
İngilizce	10	8	2	7,33	73	▼ 7,88	▼ 7,89	▲ 3,85														
Matematik	20	13	3	12,00	60	▲10,07	▲10,23	▲ 4,12														
Fen	20	12	7	9,67	48	▼13,04	▼13,07	▲ 7,33														
Toplam:		90	67	18	61,00	68	▼63,82	▼64,12	▲37,65													
Soru No	12345678901234567890																					
Sözel (TÜR)	ABDCDACgBdBdADCBaCdd																					
Cevap Anh.	B	ABDCDACCBDBCADCBDCAC																				
Sözel (TAR)	BCBADCCADD																					
Cevap Anh.	B	BCBADCCADD																				
Sözel (DİN)	BDdBADCAAB																					
Cevap Anh.	B	BDCBADCAAB																				
Sözel (İNG)	BAbDCDBdDC																					
Cevap Anh.	B	BACDCDBADC																				
Sayısal (MAT)	BCBbABCda a ADD C AC																					
Cevap Anh.	B	BCBAABCDCBDBADCCCAAC																				
Sayısal (FEN)	CaBdCadB ABDABCaAdDb																					
Cevap Anh.	B	CDBCCBABAABDABCDADCC																				

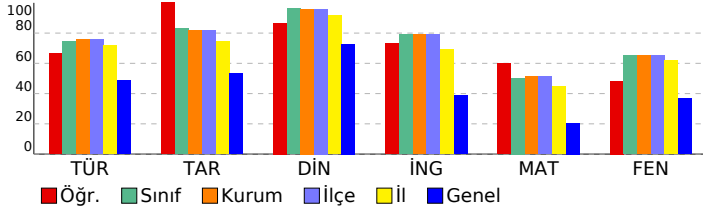

Sözel (TÜR)	S	D	Y	B%
Türkçe				
Bağlamdan yararlanarak bilmediği kelime ve kelime gruplarının anlamını tahmin eder.	2	2	0	100
Geçiş ve bağlantı ifadelerinin metnin anlamına olan katkısını değerlendirir.	1	1	0	100
Okudukları ile ilgili çıkarımlarda bulunur.	1	0	1	0
Metindeki söz sanatlarını tespit eder.	1	1	0	100
Metindeki yardımcı fikirleri belirler.	2	2	0	100
Metnin içerisine uygun başlık/başlıklar belirler.	1	1	0	100
Metnin ana fikrini/ana duygusunu belirler.	1	1	0	100
Metinle ilgili soruları cevaplar.	3	2	1	67
Bir işi işlem basamaklarına göre yazar.	1	1	0	100
Metin türlerini ayırt eder.	1	1	0	100
Grafik, tablo ve çizelgeyle sunulan bilgileri yorumlar.	1	1	0	100
Filimsilerin cümledeki işlevlerini kavrar.	3	2	1	67
Yazdıklarını düzenler.	2	0	2	0
Sözel (TAR)				
Tarih				
Mustafa Kemal'in askerlik hayatı ile ilgili olayları ve olguları onun kişilik özellikleri ile ilişkilendirir.	4	4	0	100
Mustafa Kemal'in çocukluk ve öğrenim hayatından hareketle onun kişilik özelliklerinin oluşumu hakkında çıkarımlar	2	2	0	100
Gençlik döneminde Mustafa Kemal'in fikir hayatını etkileyen önemli kişileri ve olayları kavrar.	1	1	0	100
Birinci Dünya Savaşı'nın sebeplerini ve savaşın başlamasına yol açan gelişmeleri kavrar.	1	1	0	100
Birinci Dünya Savaşı'nda Osmanlı Devleti'nin durumu hakkında çıkarımlarda bulunur.	1	1	0	100
Avrupa'daki gelişmelerin yansımaları bağlamında Osmanlı Devleti'nin yirminci yüzyıl başlarındaki siyasi ve sosyal	1	1	0	100
Sözel (DİN)				
Din K.ve A.B.				
Kader ve kaza inancını ayet ve hadislerle açıklar.	4	4	0	100
İnsanın ilmi, iradesi, sorumluluğu ile kader arasında ilişki kurar.	3	2	1	67
Toplumda kader ve kaza ile ilgili yaygın olan yanlış anlayışları sorgular.	1	1	0	100
Kaza ve kader ile ilgili kavramları analiz eder.	1	1	0	100
Hız. Musa'nın (a.s.) hayatını ana hatlarıyla tanıtır.	1	1	0	100
Sözel (İNG)				
İngilizce				
Students will be able to understand the specific information in short conversations on everyday topics, such as acc	4	4	0	100
Students will be able to structure a talk to make simple inquiries, give explanations and reasons.	1	1	0	100
Students will be able to understand short and simple invitation letters, cards and e-mails.	2	1	1	50
Students will be able to understand short and simple texts about friendship.	3	2	1	67
Sayısal (MAT)				
Matematik				
Verilen iki doğal sayının aralarında asal olup olmadığını belirler.	2	2	0	100
Üstü ifadelerle ilgili temel kuralları anlar, birbirine denk ifadeler oluşturur.	4	2	0	50
Çok büyük ve çok küçük sayıları bilimsel gösterimle ifade eder ve karşılaştırır.	1	1	0	100
Tam kare olmayan kareköklü bir sayının hangi iki doğal sayı arasında olduğunu belirler.	2	1	0	50
Verilen pozitif tam sayıların pozitif tam sayı çarpanlarını bulur, pozitif tam sayıların pozitif tam sayı çarpanlarını üslü	3	2	1	67
İki doğal sayının en büyük ortak bölenini (EBOB) ve en küçük ortak katını (EKOK) hesaplar, ilgili problemleri çözer.	3	2	1	67
Tam sayıların, tam sayı kuvvetlerini hesaplar.	2	2	0	100
Verilen bir sayıyı 10'un farklı tam sayı kuvvetlerini kullanarak ifade eder.	1	1	0	100
Sayıların ondalık gösterimlerini 10'un tam sayı kuvvetlerini kullanarak çözümler.	1	0	0	0
Tam kare pozitif tam sayılarla bu sayıların karekökleri arasındaki ilişkiyi belirler.	1	0	1	0
Sayısal (FEN)				
Fen				
Mevsimlerin oluşumuna yönelik tahminlerde bulunur.	6	3	2	50
İklim ve hava olayları arasındaki farkı açıklar.	5	3	2	60
Nükleotid, gen, DNA ve kromozom kavramlarını açıklayarak bu kavramlar arasında ilişki kurar.	2	2	0	100
İklim biliminin (Klimatoloji) bir bilim dalı olduğunu ve bu alanda çalışan uzmanlara iklim bilimci (klimatolog) adı veri	1	1	0	100
DNA'nın yapısını model üzerinde gösterir.	2	0	2	0
DNA'nın kendini nasıl eşlediğini ifade eder.	1	1	0	100
Kalıtım ile ilgili kavramları tanımlar.	1	1	0	100
Tek karakter çaprazlamaları ile ilgili problemler çözerek sonuçlar hakkında yorum yapar.	2	1	1	50

SONUÇ BELGESİ										8.SINIF RETRO KURUMSAL DENEME 1									
İSTANBUL / BEYLİKDÜZÜ / DÜNYA ETÜT MERKEZİ										DERSLERE GÖRE ANALİZ									
Öğrenci					Numara		Sınıf												
BARIS KALEM					0														
Puan Türü	Puan	Genel Ortalama	Dereceler					Genel											
			Snf	Kurum	İlçe	İl	Genel												
LGS	▲ 388,100	312,400	47	64	64	148	866												
Katılımlar:			72	97	97	277	4749												
Ders	Soru	Doğru	Yanlış	Net	Başarı %	Sınıf Ort.	Kurum Ort.	Genel Ort.											
Türkçe	20	16	4	14,67	73	▼14,92	▼15,14	▲ 9,77											
Tarih	10	8	2	7,33	73	▼ 8,31	▼ 8,19	▲ 5,31											
Din K.ve A.B.	10	8	2	7,33	73	▼ 9,61	▼ 9,59	▲ 7,28											
İngilizce	10	10	0	10,00	100	▲ 7,88	▲ 7,89	▲ 3,85											
Matematik	20	11	5	9,33	47	▼10,07	▼10,23	▲ 4,12											
Fen	20	14	6	12,00	60	▼13,04	▼13,07	▲ 7,33											
Toplam:		90	67	19	60,67	67	▼63,82	▼64,12	▲37,65										
Soru No	12345678901234567890																		
Sözel (TÜR)	DACCBABDCCADbDbADcCb																		
Cevap Anh.	A DACCBABDCCADCBDBDCAC																		
Sözel (TAR)	BbDBCADDAc																		
Cevap Anh.	A BADCADDCC																		
Sözel (DİN)	dADCBDDAAB																		
Cevap Anh.	A BADCBDCAAB																		
Sözel (İNG)	DCDBACBADc																		
Cevap Anh.	A DCDBACBADc																		
Sayısal (MAT)	ABCD Bba AaDCB BCb d																		
Cevap Anh.	A ABCDCBCBAADDCBDBCAAC																		
Sayısal (FEN)	cBCBAcCBADbABDaCdaAD																		
Cevap Anh.	A DBCBACCBADAABDBCCAD																		

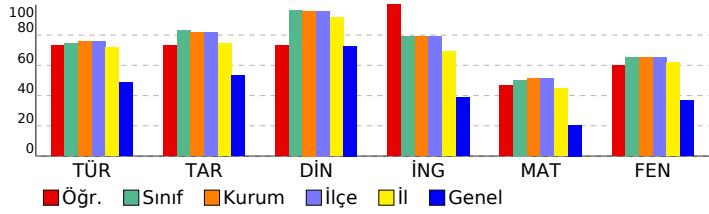

Sözel (TÜR)	S	D	Y	B%
Türkçe				
Bağlamdan yararlanarak bilmediği kelime ve kelime gruplarının anlamını tahmin eder.	2	2	0	100
Geçiş ve bağlantı ifadelerinin metnin anlamına olan katkısını değerlendirir.	1	1	0	100
Okudukları ile ilgili çıkarımlarda bulunur.	1	1	0	100
Metindeki söz sanatlarını tespit eder.	1	1	0	100
Metindeki yardımcı fikirleri belirler.	2	2	0	100
Metnin içeriğine uygun başlık/başlıklar belirler.	1	1	0	100
Metnin ana fikrini/ana duygusunu belirler.	1	1	0	100
Metinle ilgili soruları cevaplar.	3	3	0	100
Bir işi işlem basamaklarına göre yazar.	1	1	0	100
Metin türlerini ayırt eder.	1	0	1	0
Grafik, tablo ve çizelgeyle sunulan bilgileri yorumlar.	1	1	0	100
Filimsilerin cümledeki işlevlerini kavrar.	3	2	1	67
Yazdıklarını düzenler.	2	0	2	0
Sözel (TAR)				
Tarih				
Mustafa Kemal'in askerlik hayatı ile ilgili olayları ve olguları onun kişilik özellikleri ile ilişkilendirir.	4	4	0	100
Mustafa Kemal'in çocukluk ve öğrenim hayatından hareketle onun kişilik özelliklerinin oluşumu hakkında çıkarımlar	2	1	1	50
Gençlik döneminde Mustafa Kemal'in fikir hayatını etkileyen önemli kişileri ve olayları kavrar.	1	1	0	100
Birinci Dünya Savaşı'nın sebeplerini ve savaşın başlamasına yol açan gelişmeleri kavrar.	1	1	0	100
Birinci Dünya Savaşı'nda Osmanlı Devleti'nin durumu hakkında çıkarımlarda bulunur.	1	1	0	100
Avrupa'daki gelişmelerin yansımaları bağlamında Osmanlı Devleti'nin yirminci yüzyılın başlarındaki siyasi ve sosyal	1	0	1	0
Sözel (DİN)				
Din K.ve A.B.				
Kader ve kaza inancını ayet ve hadislerle açıklar.	4	3	1	75
İnsanın ilmi, iradesi, sorumluluğu ile kader arasında ilişki kurar.	3	2	1	67
Toplumda kader ve kaza ile ilgili yaygın olan yanlış anlayışları sorgular.	1	1	0	100
Kaza ve kader ile ilgili kavramları analiz eder.	1	1	0	100
Hz. Musa'nın (a.s.) hayatını ana hatlarıyla tanıtır.	1	1	0	100
Sözel (İNG)				
İngilizce				
Students will be able to understand the specific information in short conversations on everyday topics, such as acc	4	4	0	100
Students will be able to structure a talk to make simple inquiries, give explanations and reasons.	1	1	0	100
Students will be able to understand short and simple invitation letters, cards and e-mails.	2	2	0	100
Students will be able to understand short and simple texts about friendship.	3	3	0	100
Sayısal (MAT)				
Matematik				
Verilen iki doğal sayının aralarında asal olup olmadığını belirler.	2	2	0	100
Üstü ifadelerle ilgili temel kuralları anlar, birbirine denk ifadeler oluşturur.	4	2	1	50
Çok büyük ve çok küçük sayıları bilimsel gösterimle ifade eder ve karşılaştırır.	1	1	0	100
Tam kare olmayan kareköklü bir sayının hangi iki doğal sayı arasında olduğunu belirler.	2	2	0	100
Verilen pozitif tam sayıların pozitif tam sayı çarpanlarını bulur, pozitif tam sayıların pozitif tam sayı çarpanlarını üsli	3	1	1	33
İki doğal sayının en büyük ortak bölenini (EBOB) ve en küçük ortak katını (EKOK) hesaplar, ilgili problemleri çözer.	3	1	1	33
Tam sayıların, tam sayı kuvvetlerini hesaplar.	2	0	2	0
Verilen bir sayıyı 10'un farklı tam sayı kuvvetlerini kullanarak ifade eder.	1	1	0	100
Sayıların ondalık gösterimlerini 10'un tam sayı kuvvetlerini kullanarak çözümler.	1	1	0	100
Tam kare pozitif tam sayılarla bu sayıların karekökleri arasındaki ilişkiyi belirler.	1	0	0	0
Sayısal (FEN)				
Fen				
Mevsimlerin oluşumuna yönelik tahminlerde bulunur.	6	5	1	83
İklim ve hava olayları arasındaki farkı açıklar.	5	4	1	80
Nükleotid, gen, DNA ve kromozom kavramlarını açıklayarak bu kavramlar arasında ilişki kurar.	2	2	0	100
İklim biliminin (Klimatoloji) bir bilim dalı olduğunu ve bu alanda çalışan uzmanlara iklim bilimci (klimatolog) adı veri	1	0	1	0
DNA'nın yapısını model üzerinde gösterir.	2	1	1	50
DNA'nın kendini nasıl eşlediğini ifade eder.	1	0	1	0
Kalıtım ile ilgili kavramları tanımlar.	1	1	0	100
Tek karakter çaprazlamaları ile ilgili problemler çözerek sonuçlar hakkında yorum yapar.	2	1	1	50

SONUÇ BELGESİ										
İSTANBUL / BEYLİKDÜZÜ / DÜNYA ETÜT MERKEZİ										
Öğrenci					Numara		Sınıf			
BELINAY DEMIREKİN					0					
Puan Türü	Puan	Genel Ortalama	Dereceler							
			Snf	Kurum	İlçe	İl	Genel			
LGS	▼ 275,461	312,400	70	94	94	258	3098			
Katılımlar:			72	97	97	277	4749			
Ders	Soru	Doğru	Yanlış	Net	Başarı %	Sınıf Ort.	Kurum Ort.	Genel Ort.		
Türkçe	20	11	9	8,00	40	▼14,92	▼15,14	▼ 9,77		
Tarih	10	6	4	4,67	47	▼ 8,31	▼ 8,19	▼ 5,31		
Din K.ve A.B.	10	9	1	8,67	87	▼ 9,61	▼ 9,59	▲ 7,28		
İngilizce	10	9	1	8,67	87	▲ 7,88	▲ 7,89	▲ 3,85		
Matematik	20	1	9	-2,00	-10	▼10,07	▼10,23	▼ 4,12		
Fen	20	6	4	4,67	23	▼13,04	▼13,07	▼ 7,33		
Toplam:		90	42	28	32,67	36	▼63,82	▼64,12	▼37,65	
Soru No	12345678901234567890									
Sözel (TÜR)	ABDCBdbCBccCbCBaaAb									
Cevap Anh.	B	ABDCDACCBDBCBADCBDCAC								
Sözel (TAR)	BaDaDaCaCd									
Cevap Anh.	B	BCBADCCADD								
Sözel (DİN)	BDCBADCCAB									
Cevap Anh.	B	BDCBADCAAB								
Sözel (İNG)	BAbDCDBADC									
Cevap Anh.	B	BACDCDBADC								
Sayısal (MAT)	a ccbdb dbcb									
Cevap Anh.	B	BCBAABDCBDBADCCCAAC								
Sayısal (FEN)	bDB d dBD B D d									
Cevap Anh.	B	CDBCCBABAABDABCDADCC								

8.SINIF RETRO KURUMSAL DENEME 1									
DERSLERE GÖRE ANALİZ									
Sözel (TÜR)									
Türkçe	S	D	Y	B%					
Bağlamdan yararlanarak bilmediği kelime ve kelime gruplarının anlamını tahmin eder.	2	1	1	50					
Geçiş ve bağlantı ifadelerinin metnin anlamına olan katkısını değerlendirir.	1	0	1	0					
Okudukları ile ilgili çıkarımlarda bulunur.	1	1	0	100					
Metindeki söz sanatlarını tespit eder.	1	1	0	100					
Metindeki yardımcı fikirleri belirler.	2	2	0	100					
Metnin içeriğine uygun başlık/başlıklar belirler.	1	1	0	100					
Metnin ana fikrini/ana duygusunu belirler.	1	1	0	100					
Metinle ilgili soruları cevaplar.	3	1	2	33					
Bir işi işlem basamaklarına göre yazar.	1	0	1	0					
Metin türlerini ayırt eder.	1	1	0	100					
Grafik, tablo ve çizelgeyle sunulan bilgileri yorumlar.	1	0	1	0					
Filimsilerin cümledeki işlevlerini kavrar.	3	1	2	33					
Yazdıklarını düzenler.	2	1	1	50					
Sözel (TAR)									
Tarih	S	D	Y	B%					
Mustafa Kemal'in askerlik hayatı ile ilgili olayları ve olguları onun kişilik özellikleri ile ilişkilendirir.	4	2	2	50					
Mustafa Kemal'in çocukluk ve öğrenim hayatından hareketle onun kişilik özelliklerinin oluşumu hakkında çıkarımlar	2	2	0	100					
Gençlik döneminde Mustafa Kemal'in fikir hayatını etkileyen önemli kişileri ve olayları kavrar.	1	1	0	100					
Birinci Dünya Savaşı'nın sebeplerini ve savaşın başlamasına yol açan gelişmeleri kavrar.	1	1	0	100					
Birinci Dünya Savaşı'nda Osmanlı Devleti'nin durumu hakkında çıkarımlarda bulunur.	1	0	1	0					
Avrupa'daki gelişmelerin yansımaları bağlamında Osmanlı Devleti'nin yirminci yüzyıl başlarındaki siyasi ve sosyal	1	0	1	0					
Sözel (DİN)									
Din K.ve A.B.	S	D	Y	B%					
Kader ve kaza inancını ayet ve hadislerle açıklar.	4	3	1	75					
İnsanın ilmi, iradesi, sorumluluğu ile kader arasında ilişki kurar.	3	3	0	100					
Toplumda kader ve kaza ile ilgili yaygın olan yanlış anlayışları sorgular.	1	1	0	100					
Kaza ve kader ile ilgili kavramları analiz eder.	1	1	0	100					
Hz. Musa'nın (a.s.) hayatını ana hatlarıyla tanıtır.	1	1	0	100					
Sözel (İNG)									
İngilizce	S	D	Y	B%					
Students will be able to understand the specific information in short conversations on everyday topics, such as acc	4	4	0	100					
Students will be able to structure a talk to make simple inquiries, give explanations and reasons.	1	1	0	100					
Students will be able to understand short and simple invitation letters, cards and e-mails.	2	1	1	50					
Students will be able to understand short and simple texts about friendship.	3	3	0	100					
Sayısal (MAT)									
Matematik	S	D	Y	B%					
Verilen iki doğal sayının aralarında asal olup olmadığını belirler.	2	0	1	0					
Üstü ifadelerle ilgili temel kuralları anlar, birbirine denk ifadeler oluşturur.	4	0	2	0					
Çok büyük ve çok küçük sayıları bilimsel gösterimle ifade eder ve karşılaştırır.	1	0	1	0					
Tam kare olmayan kareköklü bir sayının hangi iki doğal sayı arasında olduğunu belirler.	2	1	0	50					
Verilen pozitif tam sayıların pozitif tam sayı çarpanlarını bulur, pozitif tam sayıların pozitif tam sayı çarpanlarını üslü	3	0	1	0					
İki doğal sayının en büyük ortak bölenini (EBOB) ve en küçük ortak katını (EKOK) hesaplar, ilgili problemleri çözer.	3	0	2	0					
Tam sayıların, tam sayı kuvvetlerini hesaplar.	2	0	1	0					
Verilen bir sayıyı 10'un farklı tam sayı kuvvetlerini kullanarak ifade eder.	1	0	1	0					
Sayıların ondalık gösterimlerini 10'un tam sayı kuvvetlerini kullanarak çözümler.	1	0	0	0					
Tam kare pozitif tam sayılarla bu sayıların karekökleri arasındaki ilişkiyi belirler.	1	0	0	0					
Sayısal (FEN)									
Fen	S	D	Y	B%					
Mevsimlerin oluşumuna yönelik tahminlerde bulunur.	6	2	1	33					
İklim ve hava olayları arasındaki farkı açıklar.	5	2	1	40					
Nükleotid, gen, DNA ve kromozom kavramlarını açıklayarak bu kavramlar arasında ilişki kurar.	2	1	1	50					
İklim biliminin (Klimatoloji) bir bilim dalı olduğunu ve bu alanda çalışan uzmanlara iklim bilimci (klimatolog) adı veri	1	0	0	0					
DNA'nın yapısını model üzerinde gösterir.	2	0	1	0					
DNA'nın kendini nasıl eşlediğini ifade eder.	1	1	0	100					
Kalıtım ile ilgili kavramları tanımlar.	1	0	0	0					
Tek karakter çaprazlamaları ile ilgili problemler çözerek sonuçlar hakkında yorum yapar.	2	0	0	0					

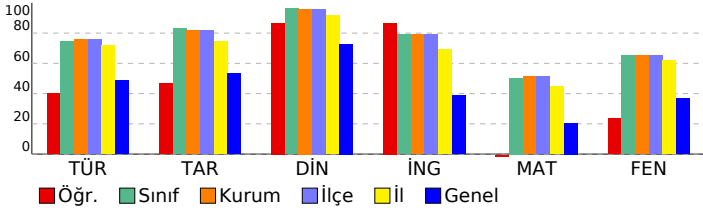

SONUÇ BELGESİ										8.SINIF RETRO KURUMSAL DENEME 1									
İSTANBUL / BEYLİKDÜZÜ / DÜNYA ETÜT MERKEZİ										DERSLERE GÖRE ANALİZ									
Öğrenci					Numara		Sınıf												
BERAY COSKUN					2828														
Puan Türü	Puan	Genel Ortalama	Dereceler					Genel											
			Snf	Kurum	İlçe	İl	Genel												
LGS	▲ 457,798	312,400	12	18	18	51	126												
Katılımlar:			72	97	97	277	4749												
Ders	Soru	Doğru	Yanlış	Net	Başarı %	Sınıf Ort.	Kurum Ort.	Genel Ort.											
Türkçe	20	18	2	17,33	87	▲ 14,92	▲ 15,14	▲ 9,77											
Tarih	10	10	0	10,00	100	▲ 8,31	▲ 8,19	▲ 5,31											
Din K.ve A.B.	10	10	0	10,00	100	▲ 9,61	▲ 9,59	▲ 7,28											
İngilizce	10	10	0	10,00	100	▲ 7,88	▲ 7,89	▲ 3,85											
Matematik	20	17	2	16,33	82	▲ 10,07	▲ 10,23	▲ 4,12											
Fen	20	17	2	16,33	82	▲ 13,04	▲ 13,07	▲ 7,33											
Toplam:		90	82	6	80,00	89	▲ 63,82	▲ 64,12	▲ 37,65										
Soru No	12345678901234567890																		
Sözel (TÜR)	DAbCBABDCCADCBBDcC																		
Cevap Anh.	A DACCBABDCCADCBBDcC																		
Sözel (TAR)	BADBCADDCC																		
Cevap Anh.	A BADBCADDCC																		
Sözel (DİN)	BADCBdCAAB																		
Cevap Anh.	A BADCBdCAAB																		
Sözel (İNG)	DCDBACBADc																		
Cevap Anh.	A DCDBACBADc																		
Sayısal (MAT)	ABbDCBCBA DDCdBCAAC																		
Cevap Anh.	A ABCDCBCBAADcDBBCAAC																		
Sayısal (FEN)	DBdB CCBAAdABdBCCcAD																		
Cevap Anh.	A DBCBACCBAAdABdBCCcAD																		

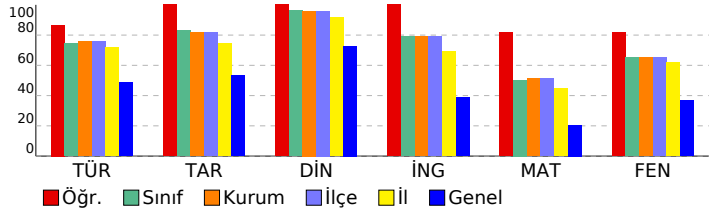

Sözel (TÜR)	S	D	Y	B%
Türkçe				
Bağlamdan yararlanarak bilmediği kelime ve kelime gruplarının anlamını tahmin eder.	2	2	0	100
Geçiş ve bağlantı ifadelerinin metnin anlamına olan katkısını değerlendirir.	1	0	1	0
Okudukları ile ilgili çıkarımlarda bulunur.	1	1	0	100
Metindeki söz sanatlarını tespit eder.	1	1	0	100
Metindeki yardımcı fikirleri belirler.	2	2	0	100
Metnin içeriğine uygun başlık/başlıklar belirler.	1	1	0	100
Metnin ana fikrini/ana duygusunu belirler.	1	1	0	100
Metinle ilgili soruları cevaplar.	3	3	0	100
Bir işi işlem basamaklarına göre yazar.	1	1	0	100
Metin türlerini ayırt eder.	1	1	0	100
Grafik, tablo ve çizelgeyle sunulan bilgileri yorumlar.	1	1	0	100
Filimsilerin cümledeki işlevlerini kavrar.	3	3	0	100
Yazdıklarını düzenler.	2	1	1	50
Sözel (TAR)				
Tarih				
Mustafa Kemal'in askerlik hayatı ile ilgili olayları ve olguları onun kişilik özellikleri ile ilişkilendirir.	4	4	0	100
Mustafa Kemal'in çocukluk ve öğrenim hayatından hareketle onun kişilik özelliklerinin oluşumu hakkında çıkarımlar	2	2	0	100
Gençlik döneminde Mustafa Kemal'in fikir hayatını etkileyen önemli kişileri ve olayları kavrar.	1	1	0	100
Birinci Dünya Savaşı'nın sebeplerini ve savaşın başlamasına yol açan gelişmeleri kavrar.	1	1	0	100
Birinci Dünya Savaşı'nda Osmanlı Devleti'nin durumu hakkında çıkarımlarda bulunur.	1	1	0	100
Avrupa'daki gelişmelerin yansımaları bağlamında Osmanlı Devleti'nin yirminci yüzyılın başlarındaki siyasi ve sosyal	1	1	0	100
Sözel (DİN)				
Din K.ve A.B.				
Kader ve kaza inancını ayet ve hadislerle açıklar.	4	4	0	100
İnsanın ilmi, iradesi, sorumluluğu ile kader arasında ilişki kurar.	3	3	0	100
Toplumda kader ve kaza ile ilgili yaygın olan yanlış anlayışları sorgular.	1	1	0	100
Kaza ve kader ile ilgili kavramları analiz eder.	1	1	0	100
Hz. Musa'nın (a.s.) hayatını ana hatlarıyla tanıtır.	1	1	0	100
Sözel (İNG)				
İngilizce				
Students will be able to understand the specific information in short conversations on everyday topics, such as acc	4	4	0	100
Students will be able to structure a talk to make simple inquiries, give explanations and reasons.	1	1	0	100
Students will be able to understand short and simple invitation letters, cards and e-mails.	2	2	0	100
Students will be able to understand short and simple texts about friendship.	3	3	0	100
Sayısal (MAT)				
Matematik				
Verilen iki doğal sayının aralarında asal olup olmadığını belirler.	2	2	0	100
Üstü ifadelerle ilgili temel kuralları anlar, birbirine denk ifadeler oluşturur.	4	4	0	100
Çok büyük ve çok küçük sayıları bilimsel gösterimle ifade eder ve karşılaştırır.	1	0	1	0
Tam kare olmayan kareköklü bir sayının hangi iki doğal sayı arasında olduğunu belirler.	2	2	0	100
Verilen pozitif tam sayıların pozitif tam sayı çarpanlarını bulur, pozitif tam sayıların pozitif tam sayı çarpanlarını üslü	3	3	0	100
İki doğal sayının en büyük ortak bölenini (EBOB) ve en küçük ortak katını (EKOK) hesaplar, ilgili problemleri çözer.	3	2	0	67
Tam sayıların, tam sayı kuvvetlerini hesaplar.	2	2	0	100
Verilen bir sayıyı 10'un farklı tam sayı kuvvetlerini kullanarak ifade eder.	1	1	0	100
Sayıların ondalık gösterimlerini 10'un tam sayı kuvvetlerini kullanarak çözümler.	1	0	1	0
Tam kare pozitif tam sayılarla bu sayıların karekökleri arasındaki ilişkiyi belirler.	1	1	0	100
Sayısal (FEN)				
Fen				
Mevsimlerin oluşumuna yönelik tahminlerde bulunur.	6	4	1	67
İklim ve hava olayları arasındaki farkı açıklar.	5	5	0	100
Nükleotid, gen, DNA ve kromozom kavramlarını açıklayarak bu kavramlar arasında ilişki kurar.	2	2	0	100
İklim biliminin (Klimatoloji) bir bilim dalı olduğunu ve bu alanda çalışan uzmanlara iklim bilimci (klimatolog) adı veri	1	0	1	0
DNA'nın yapısını model üzerinde gösterir.	2	2	0	100
DNA'nın kendini nasıl eşlediğini ifade eder.	1	1	0	100
Kalıtım ile ilgili kavramları tanımlar.	1	1	0	100
Tek karakter çaprazlamaları ile ilgili problemler çözerek sonuçlar hakkında yorum yapar.	2	2	0	100

SONUÇ BELGESİ										8.SINIF RETRO KURUMSAL DENEME 1										
İSTANBUL / BEYLİKDÜZÜ / DÜNYA ETÜT MERKEZİ										DERSLERE GÖRE ANALİZ										
Öğrenci					Numara		Sınıf													
BERİL İREM TURAN					0															
Puan Türü	Puan	Genel Ortalama	Dereceler					Genel												
			Snf	Kurum	İlçe	İl	Genel													
LGS	▲ 353,261	312,400	57	77	77	193	1457	Katılımlar: 72 97 97 277 4749												
Ders	Soru	Doğru	Yanlış	Net	Başarı %	Sınıf Ort.	Kurum Ort.	Genel Ort.												
Türkçe	20	11	9	8,00	40	▼14,92	▼15,14	▼9,77												
Tarih	10	9	1	8,67	87	▲8,31	▲8,19	▲5,31												
Din K.ve A.B.	10	8	2	7,33	73	▼9,61	▼9,59	▲7,28												
İngilizce	10	9	1	8,67	87	▲7,88	▲7,89	▲3,85												
Matematik	20	10	7	7,67	38	▼10,07	▼10,23	▲4,12												
Fen	20	14	6	12,00	60	▼13,04	▼13,07	▲7,33												
Toplam:		90	61	26	52,33	58	▼63,82	▼64,12	▲37,65											
Soru No	12345678901234567890																			
Sözel (TÜR)	ABcdDbCbacBCAbCBDCdb																			
Cevap Anh.	B	ABDCDACCBDBCADCBDCAC																		
Sözel (TAR)	BCBADCCaCd																			
Cevap Anh.	B	BCBADCCADD																		
Sözel (DİN)	BcdBADCAAB																			
Cevap Anh.	B	BDCBADCAAB																		
Sözel (İNG)	BAAdCDBADC																			
Cevap Anh.	B	BACDCDBADC																		
Sayısal (MAT)	cba ABdDCBD ADDCdb d																			
Cevap Anh.	B	BCBAABCDDBADCCAAC																		
Sayısal (FEN)	CDBdCcABbABDABaDADdb																			
Cevap Anh.	B	CDBCCBABAABDABCDADCC																		

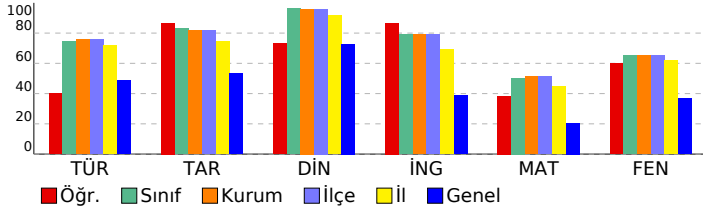

Sözel (TÜR)	S	D	Y	B%
Türkçe				
Bağlamdan yararlanarak bilmediği kelime ve kelime gruplarının anlamını tahmin eder.	2	1	1	50
Geçiş ve bağlantı ifadelerinin metnin anlamına olan katkısını değerlendirir.	1	1	0	100
Okudukları ile ilgili çıkarımlarda bulunur.	1	0	1	0
Metindeki söz sanatlarını tespit eder.	1	0	1	0
Metindeki yardımcı fikirleri belirler.	2	1	1	50
Metnin içeriğine uygun başlık/başlıklar belirler.	1	1	0	100
Metnin ana fikrini/ana duygusunu belirler.	1	0	1	0
Metinle ilgili soruları cevaplar.	3	1	2	33
Bir işi işlem basamaklarına göre yazar.	1	1	0	100
Metin türlerini ayırt eder.	1	1	0	100
Grafik, tablo ve çizelgeyle sunulan bilgileri yorumlar.	1	1	0	100
Filimsilerin cümledeki işlevlerini kavrar.	3	3	0	100
Yazdıklarını düzenler.	2	0	2	0
Sözel (TAR)				
Tarih				
Mustafa Kemal'in askerlik hayatı ile ilgili olayları ve olguları onun kişilik özellikleri ile ilişkilendirir.	4	3	1	75
Mustafa Kemal'in çocukluk ve öğrenim hayatından hareketle onun kişilik özelliklerinin oluşumu hakkında çıkarımlar	2	2	0	100
Gençlik döneminde Mustafa Kemal'in fikir hayatını etkileyen önemli kişileri ve olayları kavrar.	1	1	0	100
Birinci Dünya Savaşı'nın sebeplerini ve savaşın başlamasına yol açan gelişmeleri kavrar.	1	1	0	100
Birinci Dünya Savaşı'nda Osmanlı Devleti'nin durumu hakkında çıkarımlarda bulunur.	1	1	0	100
Avrupa'daki gelişmelerin yansımaları bağlamında Osmanlı Devleti'nin yirminci yüzyıl başlarındaki siyasi ve sosyal	1	1	0	100
Sözel (DİN)				
Din K.ve A.B.				
Kader ve kaza inancını ayet ve hadislerle açıklar.	4	3	1	75
İnsanın ilmi, iradesi, sorumluluğu ile kader arasında ilişki kurar.	3	2	1	67
Toplumda kader ve kaza ile ilgili yaygın olan yanlış anlayışları sorgular.	1	1	0	100
Kaza ve kader ile ilgili kavramları analiz eder.	1	1	0	100
Hız. Musa'nın (a.s.) hayatını ana hatlarıyla tanıtır.	1	1	0	100
Sözel (İNG)				
İngilizce				
Students will be able to understand the specific information in short conversations on everyday topics, such as acc	4	4	0	100
Students will be able to structure a talk to make simple inquiries, give explanations and reasons.	1	1	0	100
Students will be able to understand short and simple invitation letters, cards and e-mails.	2	1	1	50
Students will be able to understand short and simple texts about friendship.	3	3	0	100
Sayısal (MAT)				
Matematik				
Verilen iki doğal sayının aralarında asal olup olmadığını belirler.	2	1	1	50
Üstü ifadelerle ilgili temel kuralları anlar, birbirine denk ifadeler oluşturur.	4	2	1	50
Çok büyük ve çok küçük sayıları bilimsel gösterimle ifade eder ve karşılaştırır.	1	0	1	0
Tam kare olmayan kareköklü bir sayının hangi iki doğal sayı arasında olduğunu belirler.	2	1	0	50
Verilen pozitif tam sayıların pozitif tam sayı çarpanlarını bulur, pozitif tam sayıların pozitif tam sayı çarpanlarını üslü	3	1	2	33
İki doğal sayının en büyük ortak bölenini (EBOB) ve en küçük ortak katını (EKOK) hesaplar, ilgili problemleri çözer.	3	1	1	33
Tam sayıların, tam sayı kuvvetlerini hesaplar.	2	1	1	50
Verilen bir sayıyı 10'un farklı tam sayı kuvvetlerini kullanarak ifade eder.	1	1	0	100
Sayıların ondalık gösterimlerini 10'un tam sayı kuvvetlerini kullanarak çözümler.	1	1	0	100
Tam kare pozitif tam sayılarla bu sayıların karekökleri arasındaki ilişkiyi belirler.	1	1	0	100
Sayısal (FEN)				
Fen				
Mevsimlerin oluşumuna yönelik tahminlerde bulunur.	6	5	1	83
İklim ve hava olayları arasındaki farkı açıklar.	5	3	2	60
Nükleotid, gen, DNA ve kromozom kavramlarını açıklayarak bu kavramlar arasında ilişki kurar.	2	2	0	100
İklim biliminin (Klimatoloji) bir bilim dalı olduğunu ve bu alanda çalışan uzmanlara iklim bilimci (klimatolog) adı veri	1	1	0	100
DNA'nın yapısını model üzerinde gösterir.	2	1	1	50
DNA'nın kendini nasıl eşlediğini ifade eder.	1	1	0	100
Kalıtım ile ilgili kavramları tanımlar.	1	0	1	0
Tek karakter çaprazlamaları ile ilgili problemler çözerek sonuçlar hakkında yorum yapar.	2	1	1	50

SONUÇ BELGESİ										8.SINIF RETRO KURUMSAL DENEME 1									
İSTANBUL / BEYLİKDÜZÜ / DÜNYA ETÜT MERKEZİ										DERSLERE GÖRE ANALİZ									
Öğrenci					Numara		Sınıf												
BERİL KARAKOÇ					0														
Puan Türü	Puan	Genel Ortalama	Dereceler																
			Snf	Kurum	İlçe	İl	Genel												
LGS	▲ 356,756	312,400	56	75	75	183	1400												
Katılımlar:			72	97	97	277	4749												
Ders	Soru	Doğru	Yanlış	Net	Başarı %	Sınıf Ort.	Kurum Ort.	Genel Ort.											
Türkçe	20	15	5	13,33	67	▼14,92	▼15,14	▲ 9,77											
Tarih	10	7	3	6,00	60	▼ 8,31	▼ 8,19	▲ 5,31											
Din K.ve A.B.	10	10	0	10,00	100	▲ 9,61	▲ 9,59	▲ 7,28											
İngilizce	10	9	1	8,67	87	▲ 7,88	▲ 7,89	▲ 3,85											
Matematik	20	9	6	7,00	35	▼10,07	▼10,23	▲ 4,12											
Fen	20	11	9	8,00	40	▼13,04	▼13,07	▲ 7,33											
Toplam:		90	61	24	53,00	59	▼63,82	▼64,12	▲37,65										
Soru No	12345678901234567890																		
Sözel (TÜR)	DAdCBABaCdADCDDBDcDb																		
Cevap Anh.	A DACCBABDCCADCDDBDCCAC																		
Sözel (TAR)	BADBCAcbaC																		
Cevap Anh.	A BADCADDCC																		
Sözel (DİN)	BADCBDCaAB																		
Cevap Anh.	A BADCBDCAAB																		
Sözel (İNG)	DbDBACBADc																		
Cevap Anh.	A DCDBACBADc																		
Sayısal (MAT)	ABdDC abAdA BdA c C																		
Cevap Anh.	A ABCDCBCBAADDCBDBCAAC																		
Sayısal (FEN)	DdbcdbcBAaAABDcCbaAD																		
Cevap Anh.	A DBCBACCBADAABDBCCCAD																		

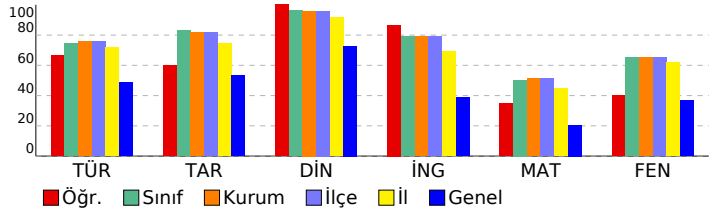

Sözel (TÜR)									
Türkçe	S	D	Y	B%					
Bağlamdan yararlanarak bilmediği kelime ve kelime gruplarının anlamını tahmin eder.	2	2	0	100					
Geçiş ve bağlantı ifadelerinin metnin anlamına olan katkısını değerlendirir.	1	0	1	0					
Okudukları ile ilgili çıkarımlarda bulunur.	1	1	0	100					
Metindeki söz sanatlarını tespit eder.	1	1	0	100					
Metindeki yardımcı fikirleri belirler.	2	1	1	50					
Metnin içeriğine uygun başlık/başlıklar belirler.	1	1	0	100					
Metnin ana fikrini/ana duygusunu belirler.	1	1	0	100					
Metinle ilgili soruları cevaplar.	3	2	1	67					
Bir işi işlem basamaklarına göre yazar.	1	1	0	100					
Metin türlerini ayırt eder.	1	1	0	100					
Grafik, tablo ve çizelgeyle sunulan bilgileri yorumlar.	1	1	0	100					
Filimsilerin cümledeki işlevlerini kavrar.	3	3	0	100					
Yazdıklarını düzenler.	2	0	2	0					
Sözel (TAR)									
Tarih	S	D	Y	B%					
Mustafa Kemal'in askerlik hayatı ile ilgili olayları ve olguları onun kişilik özellikleri ile ilişkilendirir.	4	2	2	50					
Mustafa Kemal'in çocukluk ve öğrenim hayatından hareketle onun kişilik özelliklerinin oluşumu hakkında çıkarımlar	2	2	0	100					
Gençlik döneminde Mustafa Kemal'in fikir hayatını etkileyen önemli kişileri ve olayları kavrar.	1	1	0	100					
Birinci Dünya Savaşı'nın sebeplerini ve savaşın başlamasına yol açan gelişmeleri kavrar.	1	1	0	100					
Birinci Dünya Savaşı'nda Osmanlı Devleti'nin durumu hakkında çıkarımlarda bulunur.	1	1	0	100					
Avrupa'daki gelişmelerin yansımaları bağlamında Osmanlı Devleti'nin yirminci yüzyılın başlarındaki siyasi ve sosyal	1	0	1	0					
Sözel (DİN)									
Din K.ve A.B.	S	D	Y	B%					
Kader ve kaza inancını ayet ve hadislerle açıklar.	4	4	0	100					
İnsanın ilmi, iradesi, sorumluluğu ile kader arasında ilişki kurar.	3	3	0	100					
Toplumda kader ve kaza ile ilgili yaygın olan yanlış anlayışları sorgular.	1	1	0	100					
Kaza ve kader ile ilgili kavramları analiz eder.	1	1	0	100					
Hız. Musa'nın (a.s.) hayatını ana hatlarıyla tanıtır.	1	1	0	100					
Sözel (İNG)									
İngilizce	S	D	Y	B%					
Students will be able to understand the specific information in short conversations on everyday topics, such as acc	4	3	1	75					
Students will be able to structure a talk to make simple inquiries, give explanations and reasons.	1	1	0	100					
Students will be able to understand short and simple invitation letters, cards and e-mails.	2	2	0	100					
Students will be able to understand short and simple texts about friendship.	3	3	0	100					
Sayısal (MAT)									
Matematik	S	D	Y	B%					
Verilen iki doğal sayının aralarında asal olup olmadığını belirler.	2	1	0	50					
Üstü ifadelerle ilgili temel kuralları anlar, birbirine denk ifadeler oluşturur.	4	1	1	25					
Çok büyük ve çok küçük sayıları bilimsel gösterimle ifade eder ve karşılaştırır.	1	0	1	0					
Tam kare olmayan kareköklü bir sayının hangi iki doğal sayı arasında olduğunu belirler.	2	1	1	50					
Verilen pozitif tam sayıların pozitif tam sayı çarpanlarını bulur, pozitif tam sayıların pozitif tam sayı çarpanlarını üslü	3	1	0	33					
İki doğal sayının en büyük ortak bölenini (EBOB) ve en küçük ortak katını (EKOK) hesaplar, ilgili problemleri çözer.	3	1	2	33					
Tam sayıların, tam sayı kuvvetlerini hesaplar.	2	2	0	100					
Verilen bir sayıyı 10'un farklı tam sayı kuvvetlerini kullanarak ifade eder.	1	0	1	0					
Sayıların ondalık gösterimlerini 10'un tam sayı kuvvetlerini kullanarak çözümler.	1	1	0	100					
Tam kare pozitif tam sayılarla bu sayıların karekökleri arasındaki ilişkiyi belirler.	1	1	0	100					
Sayısal (FEN)									
Fen	S	D	Y	B%					
Mevsimlerin oluşumuna yönelik tahminlerde bulunur.	6	2	4	33					
İklim ve hava olayları arasındaki farkı açıklar.	5	3	2	60					
Nükleotid, gen, DNA ve kromozom kavramlarını açıklayarak bu kavramlar arasında ilişki kurar.	2	2	0	100					
İklim biliminin (Klimatoloji) bir bilim dalı olduğunu ve bu alanda çalışan uzmanlara iklim bilimci (klimatolog) adı veri	1	1	0	100					
DNA'nın yapısını model üzerinde gösterir.	2	1	1	50					
DNA'nın kendini nasıl eşlediğini ifade eder.	1	0	1	0					
Kalıtım ile ilgili kavramları tanımlar.	1	1	0	100					
Tek karakter çaprazlamaları ile ilgili problemler çözerek sonuçlar hakkında yorum yapar.	2	1	1	50					

SONUÇ BELGESİ										8.SINIF RETRO KURUMSAL DENEME 1									
İSTANBUL / BEYLİKDÜZÜ / DÜNYA ETÜT MERKEZİ										DERSLERE GÖRE ANALİZ									
Öğrenci					Numara		Sınıf												
BERRA DEMİR					0														
Puan Türü	Puan	Genel Ortalama	Dereceler																
			Snf	Kurum	İlçe	İl	Genel												
LGS	▲ 368,679	312,400	52	70	70	169	1174												
Katılımlar:			72	97	97	277	4749												
Ders	Soru	Doğru	Yanlış	Net	Başarı %	Sınıf Ort.	Kurum Ort.	Genel Ort.											
Türkçe	20	17	3	16,00	80	▲ 14,92	▲ 15,14	▲ 9,77											
Tarih	10	9	1	8,67	87	▲ 8,31	▲ 8,19	▲ 5,31											
Din K.ve A.B.	10	10	0	10,00	100	▲ 9,61	▲ 9,59	▲ 7,28											
İngilizce	10	9	1	8,67	87	▲ 7,88	▲ 7,89	▲ 3,85											
Matematik	20	10	8	7,33	37	▼ 10,07	▼ 10,23	▲ 4,12											
Fen	20	10	10	6,67	33	▼ 13,04	▼ 13,07	▼ 7,33											
Toplam:		90	65	23	57,33	64	▼ 63,82	▼ 64,12	▲ 37,65										
Soru No	12345678901234567890																		
Sözel (TÜR)	DACCBABDCCADCBBDcda																		
Cevap Anh.	A DACCBABDCCADCBBDCCAC																		
Sözel (TAR)	BADBCADdaC																		
Cevap Anh.	A BADBCADDDC																		
Sözel (DİN)	BADCBdCAAB																		
Cevap Anh.	A BADCBdCAAB																		
Sözel (İNG)	DCDBbCBADC																		
Cevap Anh.	A DCDBACBADc																		
Sayısal (MAT)	ABCaCb dbADDcdaC bd																		
Cevap Anh.	A ABCDCBCBAADDcBdCAAC																		
Sayısal (FEN)	aCcdAdbBAbdABdACdbAD																		
Cevap Anh.	A DBCBACCBADAABDCCCAD																		

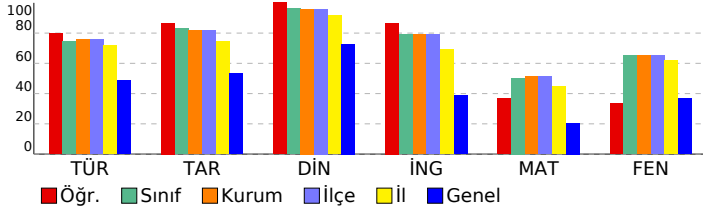

Sözel (TÜR)									
Türkçe	S	D	Y	B%					
Bağlamdan yararlanarak bilmediği kelime ve kelime gruplarının anlamını tahmin eder.	2	2	0	100					
Geçiş ve bağlantı ifadelerinin metnin anlamına olan katkısını değerlendirir.	1	1	0	100					
Okudukları ile ilgili çıkarımlarda bulunur.	1	1	0	100					
Metindeki söz sanatlarını tespit eder.	1	1	0	100					
Metindeki yardımcı fikirleri belirler.	2	2	0	100					
Metnin içeriğine uygun başlık/başlıklar belirler.	1	1	0	100					
Metnin ana fikrini/ana duygusunu belirler.	1	1	0	100					
Metinle ilgili soruları cevaplar.	3	3	0	100					
Bir işi işlem basamaklarına göre yazar.	1	1	0	100					
Metin türlerini ayırt eder.	1	1	0	100					
Grafik, tablo ve çizelgeyle sunulan bilgileri yorumlar.	1	1	0	100					
Filimsilerin cümledeki işlevlerini kavrar.	3	2	1	67					
Yazdıklarını düzenler.	2	0	2	0					
Sözel (TAR)									
Tarih	S	D	Y	B%					
Mustafa Kemal'in askerlik hayatı ile ilgili olayları ve olguları onun kişilik özellikleri ile ilişkilendirir.	4	4	0	100					
Mustafa Kemal'in çocukluk ve öğrenim hayatından hareketle onun kişilik özelliklerinin oluşumu hakkında çıkarımlar	2	2	0	100					
Gençlik döneminde Mustafa Kemal'in fikir hayatını etkileyen önemli kişileri ve olayları kavrar.	1	1	0	100					
Birinci Dünya Savaşı'nın sebeplerini ve savaşın başlamasına yol açan gelişmeleri kavrar.	1	1	0	100					
Birinci Dünya Savaşı'nda Osmanlı Devleti'nin durumu hakkında çıkarımlarda bulunur.	1	1	0	100					
Avrupa'daki gelişmelerin yansımaları bağlamında Osmanlı Devleti'nin yirminci yüzyıl başlarındaki siyasi ve sosyal	1	0	1	0					
Sözel (DİN)									
Din K.ve A.B.	S	D	Y	B%					
Kader ve kaza inancını ayet ve hadislerle açıklar.	4	4	0	100					
İnsanın ilmi, iradesi, sorumluluğu ile kader arasında ilişki kurar.	3	3	0	100					
Toplumda kader ve kaza ile ilgili yaygın olan yanlış anlayışları sorgular.	1	1	0	100					
Kaza ve kader ile ilgili kavramları analiz eder.	1	1	0	100					
Hız. Musa'nın (a.s.) hayatını ana hatlarıyla tanıtır.	1	1	0	100					
Sözel (İNG)									
İngilizce	S	D	Y	B%					
Students will be able to understand the specific information in short conversations on everyday topics, such as acc	4	4	0	100					
Students will be able to structure a talk to make simple inquiries, give explanations and reasons.	1	1	0	100					
Students will be able to understand short and simple invitation letters, cards and e-mails.	2	1	1	50					
Students will be able to understand short and simple texts about friendship.	3	3	0	100					
Sayısal (MAT)									
Matematik	S	D	Y	B%					
Verilen iki doğal sayının aralarında asal olup olmadığını belirler.	2	2	0	100					
Üstü ifadelerle ilgili temel kuralları anlar, birbirine denk ifadeler oluşturur.	4	2	1	50					
Çok büyük ve çok küçük sayıları bilimsel gösterimle ifade eder ve karşılaştırır.	1	1	0	100					
Tam kare olmayan kareköklü bir sayının hangi iki doğal sayı arasında olduğunu belirler.	2	0	2	0					
Verilen pozitif tam sayıların pozitif tam sayı çarpanlarını bulur, pozitif tam sayıların pozitif tam sayı çarpanlarını üsli	3	2	0	67					
İki doğal sayının en büyük ortak bölenini (EBOB) ve en küçük ortak katını (EKOK) hesaplar, ilgili problemleri çözer.	3	1	2	33					
Tam sayıların, tam sayı kuvvetlerini hesaplar.	2	1	1	50					
Verilen bir sayıyı 10'un farklı tam sayı kuvvetlerini kullanarak ifade eder.	1	1	0	100					
Sayıların ondalık gösterimlerini 10'un tam sayı kuvvetlerini kullanarak çözümler.	1	0	1	0					
Tam kare pozitif tam sayılarla bu sayıların karekökleri arasındaki ilişkiyi belirler.	1	0	1	0					
Sayısal (FEN)									
Fen	S	D	Y	B%					
Mevsimlerin oluşumuna yönelik tahminlerde bulunur.	6	3	3	50					
İklim ve hava olayları arasındaki farkı açıklar.	5	3	2	60					
Nükleotid, gen, DNA ve kromozom kavramlarını açıklayarak bu kavramlar arasında ilişki kurar.	2	1	1	50					
İklim biliminin (Klimatoloji) bir bilim dalı olduğunu ve bu alanda çalışan uzmanlara iklim bilimci (klimatolog) adı veri	1	0	1	0					
DNA'nın yapısını model üzerinde gösterir.	2	1	1	50					
DNA'nın kendini nasıl eşlediğini ifade eder.	1	0	1	0					
Kalıtım ile ilgili kavramları tanımlar.	1	1	0	100					
Tek karakter çaprazlamaları ile ilgili problemler çözerek sonuçlar hakkında yorum yapar.	2	1	1	50					

SONUÇ BELGESİ					8.SINIF RETRO KURUMSAL DENEME 1				
İSTANBUL / BEYLİKDÜZÜ / DÜNYA ETÜT MERKEZİ					DERSLERE GÖRE ANALİZ				
Öğrenci			Numara	Sınıf					
ÇETİN DORUKTIRASOĞLU			0						
Puan Türü	Puan	Genel Ortalama	Dereceler						
			Snf	Kurum	İlçe	İl	Genel		
LGS	▲ 461,973	312,400	10	14	14	40	100		
Katılımlar:			72	97	97	277	4749		
Ders	Soru	Doğru	Yanlış	Net	Başarı %	Sınıf Ort.	Kurum Ort.	Genel Ort.	
Türkçe	20	18	2	17,33	87	▲ 14,92	▲ 15,14	▲ 9,77	
Tarih	10	9	1	8,67	87	▲ 8,31	▲ 8,19	▲ 5,31	
Din K.ve A.B.	10	10	0	10,00	100	▲ 9,61	▲ 9,59	▲ 7,28	
İngilizce	10	9	1	8,67	87	▲ 7,88	▲ 7,89	▲ 3,85	
Matematik	20	18	2	17,33	87	▲ 10,07	▲ 10,23	▲ 4,12	
Fen	20	18	2	17,33	87	▲ 13,04	▲ 13,07	▲ 7,33	
Toplam:		90	82	8	79,33	88	▲ 63,82	▲ 64,12	▲ 37,65
Soru No	12345678901234567890								
Sözel (TÜR)	ABDCDACCBDDBCDBDCAB								
Cevap Anh.	B	ABDCDACCBDDBCADBCDAC							
Sözel (TAR)	BCdADCCADD								
Cevap Anh.	B	BCBADCCADD							
Sözel (DİN)	BDCBADCAAB								
Cevap Anh.	B	BDCBADCAAB							
Sözel (İNG)	BAbDCDBADC								
Cevap Anh.	B	BACDCDBADC							
Sayısal (MAT)	BCBAABCDCCBDBAbDCCAçC								
Cevap Anh.	B	BCBAABCDCCBDBADCCAAçC							
Sayısal (FEN)	CDBCCBABAABDABCDADdb								
Cevap Anh.	B	CDBCCBABAABDABCDADCC							

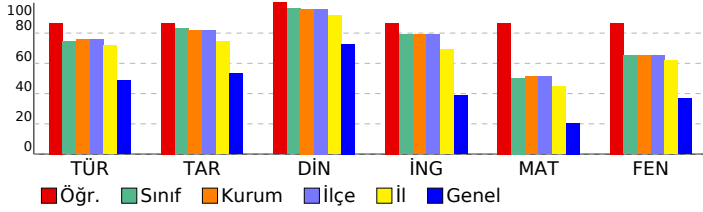

Sözel (TÜR)	S	D	Y	B%
Türkçe				
Bağlamdan yararlanarak bilmediği kelime ve kelime gruplarının anlamını tahmin eder.	2	2	0	100
Geçiş ve bağlantı ifadelerinin metnin anlamına olan katkısını değerlendirir.	1	1	0	100
Okudukları ile ilgili çıkarımlarda bulunur.	1	1	0	100
Metindeki söz sanatlarını tespit eder.	1	1	0	100
Metindeki yardımcı fikirleri belirler.	2	2	0	100
Metnin içeriğine uygun başlık/başlıklar belirler.	1	1	0	100
Metnin ana fikrini/ana duygusunu belirler.	1	1	0	100
Metinle ilgili soruları cevaplar.	3	3	0	100
Bir işi işlem basamaklarına göre yazar.	1	0	1	0
Metin türlerini ayırt eder.	1	1	0	100
Grafik, tablo ve çizelgeyle sunulan bilgileri yorumlar.	1	1	0	100
Filimsilerin cümledeki işlevlerini kavrar.	3	3	0	100
Yazdıklarını düzenler.	2	1	1	50
Sözel (TAR)				
Tarih				
Mustafa Kemal'in askerlik hayatı ile ilgili olayları ve olguları onun kişilik özellikleri ile ilişkilendirir.	4	3	1	75
Mustafa Kemal'in çocukluk ve öğrenim hayatından hareketle onun kişilik özelliklerinin oluşumu hakkında çıkarımlar	2	2	0	100
Gençlik döneminde Mustafa Kemal'in fikir hayatını etkileyen önemli kişileri ve olayları kavrar.	1	1	0	100
Birinci Dünya Savaşı'nın sebeplerini ve savaşın başlamasına yol açan gelişmeleri kavrar.	1	1	0	100
Birinci Dünya Savaşı'nda Osmanlı Devleti'nin durumu hakkında çıkarımlarda bulunur.	1	1	0	100
Avrupa'daki gelişmelerin yansımaları bağlamında Osmanlı Devleti'nin yirminci yüzyıl başlarındaki siyasi ve sosyal	1	1	0	100
Sözel (DİN)				
Din K.ve A.B.				
Kader ve kaza inancını ayet ve hadislerle açıklar.	4	4	0	100
İnsanın ilmi, iradesi, sorumluluğu ile kader arasında ilişki kurar.	3	3	0	100
Toplumda kader ve kaza ile ilgili yaygın olan yanlış anlayışları sorgular.	1	1	0	100
Kaza ve kader ile ilgili kavramları analiz eder.	1	1	0	100
Hız. Musa'nın (a.s.) hayatını ana hatlarıyla tanıtır.	1	1	0	100
Sözel (İNG)				
İngilizce				
Students will be able to understand the specific information in short conversations on everyday topics, such as acc	4	4	0	100
Students will be able to structure a talk to make simple inquiries, give explanations and reasons.	1	1	0	100
Students will be able to understand short and simple invitation letters, cards and e-mails.	2	1	1	50
Students will be able to understand short and simple texts about friendship.	3	3	0	100
Sayısal (MAT)				
Matematik				
Verilen iki doğal sayının aralarında asal olup olmadığını belirler.	2	2	0	100
Üstü ifadelerle ilgili temel kuralları anlar, birbirine denk ifadeler oluşturur.	4	3	1	75
Çok büyük ve çok küçük sayıları bilimsel gösterimle ifade eder ve karşılaştırır.	1	1	0	100
Tam kare olmayan kareköklü bir sayının hangi iki doğal sayı arasında olduğunu belirler.	2	2	0	100
Verilen pozitif tam sayıların pozitif tam sayı çarpanlarını bulur, pozitif tam sayıların pozitif tam sayı çarpanlarını üslü	3	3	0	100
İki doğal sayının en büyük ortak bölenini (EBOB) ve en küçük ortak katını (EKOK) hesaplar, ilgili problemleri çözer.	3	3	0	100
Tam sayıların, tam sayı kuvvetlerini hesaplar.	2	1	1	50
Verilen bir sayıyı 10'un farklı tam sayı kuvvetlerini kullanarak ifade eder.	1	1	0	100
Sayıların ondalık gösterimlerini 10'un tam sayı kuvvetlerini kullanarak çözümler.	1	1	0	100
Tam kare pozitif tam sayılarla bu sayıların karekökleri arasındaki ilişkiyi belirler.	1	1	0	100
Sayısal (FEN)				
Fen				
Mevsimlerin oluşumuna yönelik tahminlerde bulunur.	6	6	0	100
İklim ve hava olayları arasındaki farkı açıklar.	5	5	0	100
Nükleotid, gen, DNA ve kromozom kavramlarını açıklayarak bu kavramlar arasında ilişki kurar.	2	2	0	100
İklim biliminin (Klimatoloji) bir bilim dalı olduğunu ve bu alanda çalışan uzmanlara iklim bilimci (klimatolog) adı veri	1	1	0	100
DNA'nın yapısını model üzerinde gösterir.	2	1	1	50
DNA'nın kendini nasıl eşlediğini ifade eder.	1	1	0	100
Kalıtım ile ilgili kavramları tanımlar.	1	1	0	100
Tek karakter çaprazlamaları ile ilgili problemler çözerek sonuçlar hakkında yorum yapar.	2	1	1	50

SONUÇ BELGESİ					8.SINIF RETRO KURUMSAL DENEME 1				
İSTANBUL / BEYLİKDÜZÜ / DÜNYA ETÜT MERKEZİ					DERSLERE GÖRE ANALİZ				
Öğrenci			Numara	Sınıf					
DENİZ AKBABA			8480						
Puan Türü	Puan	Genel Ortalama	Dereceler						
			Snf	Kurum	İlçe	İl	Genel		
LGS	▲ 451,661	312,400	14	21	21	61	171		
Katılımlar:			72	97	97	277	4749		
Ders	Soru	Doğru	Yanlış	Net	Başarı %	Sınıf Ort.	Kurum Ort.	Genel Ort.	
Türkçe	20	18	2	17,33	87	▲ 14,92	▲ 15,14	▲ 9,77	
Tarih	10	9	1	8,67	87	▲ 8,31	▲ 8,19	▲ 5,31	
Din K.ve A.B.	10	10	0	10,00	100	▲ 9,61	▲ 9,59	▲ 7,28	
İngilizce	10	10	0	10,00	100	▲ 7,88	▲ 7,89	▲ 3,85	
Matematik	20	16	4	14,67	73	▲ 10,07	▲ 10,23	▲ 4,12	
Fen	20	18	2	17,33	87	▲ 13,04	▲ 13,07	▲ 7,33	
Toplam:		90	81	9	78,00	87	▲ 63,82	▲ 64,12	▲ 37,65
Soru No	12345678901234567890								
Sözel (TÜR)	DACbBABDCCADCBBDcAb								
Cevap Anh.	A DACCBABDCCADCBBDcAC								
Sözel (TAR)	BADBCADbCC								
Cevap Anh.	A BADBCADDCC								
Sözel (DİN)	BADCBdCAAB								
Cevap Anh.	A BADCBdCAAB								
Sözel (İNG)	DCDBACBADc								
Cevap Anh.	A DCDBACBADc								
Sayısal (MAT)	ABCDCBbaAADDcBdBdAAd								
Cevap Anh.	A ABCDCBcBAADDcBdBcAAC								
Sayısal (FEN)	DcCBACCBAbdABdBCCcAD								
Cevap Anh.	A DcCBACCBAADAABdBCCcAD								

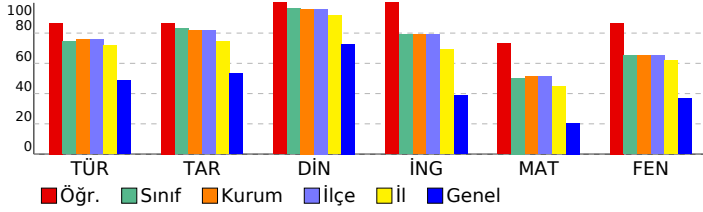

Sözel (TÜR)	S	D	Y	B%
Türkçe				
Bağlamdan yararlanarak bilmediği kelime ve kelime gruplarının anlamını tahmin eder.	2	2	0	100
Geçiş ve bağlantı ifadelerinin metnin anlamına olan katkısını değerlendirir.	1	1	0	100
Okudukları ile ilgili çıkarımlarda bulunur.	1	0	1	0
Metindeki söz sanatlarını tespit eder.	1	1	0	100
Metindeki yardımcı fikirleri belirler.	2	2	0	100
Metnin içeriğine uygun başlık/başlıklar belirler.	1	1	0	100
Metnin ana fikrini/ana duygusunu belirler.	1	1	0	100
Metinle ilgili soruları cevaplar.	3	3	0	100
Bir işi işlem basamaklarına göre yazar.	1	1	0	100
Metin türlerini ayırt eder.	1	1	0	100
Grafik, tablo ve çizelgeyle sunulan bilgileri yorumlar.	1	1	0	100
Filimsilerin cümledeki işlevlerini kavrar.	3	3	0	100
Yazdıklarını düzenler.	2	1	1	50
Sözel (TAR)				
Tarih				
Mustafa Kemal'in askerlik hayatı ile ilgili olayları ve olguları onun kişilik özellikleri ile ilişkilendirir.	4	3	1	75
Mustafa Kemal'in çocukluk ve öğrenim hayatından hareketle onun kişilik özelliklerinin oluşumu hakkında çıkarımlar	2	2	0	100
Gençlik döneminde Mustafa Kemal'in fikir hayatını etkileyen önemli kişileri ve olayları kavrar.	1	1	0	100
Birinci Dünya Savaşı'nın sebeplerini ve savaşın başlamasına yol açan gelişmeleri kavrar.	1	1	0	100
Birinci Dünya Savaşı'nda Osmanlı Devleti'nin durumu hakkında çıkarımlarda bulunur.	1	1	0	100
Avrupa'daki gelişmelerin yansımaları bağlamında Osmanlı Devleti'nin yirminci yüzyıl başlarındaki siyasi ve sosyal	1	1	0	100
Sözel (DİN)				
Din K.ve A.B.				
Kader ve kaza inancını ayet ve hadislerle açıklar.	4	4	0	100
İnsanın ilmi, iradesi, sorumluluğu ile kader arasında ilişki kurar.	3	3	0	100
Toplumda kader ve kaza ile ilgili yaygın olan yanlış anlayışları sorgular.	1	1	0	100
Kaza ve kader ile ilgili kavramları analiz eder.	1	1	0	100
Hız. Musa'nın (a.s.) hayatını ana hatlarıyla tanıtır.	1	1	0	100
Sözel (İNG)				
İngilizce				
Students will be able to understand the specific information in short conversations on everyday topics, such as acc	4	4	0	100
Students will be able to structure a talk to make simple inquiries, give explanations and reasons.	1	1	0	100
Students will be able to understand short and simple invitation letters, cards and e-mails.	2	2	0	100
Students will be able to understand short and simple texts about friendship.	3	3	0	100
Sayısal (MAT)				
Matematik				
Verilen iki doğal sayının aralarında asal olup olmadığını belirler.	2	1	1	50
Üstü ifadelerle ilgili temel kuralları anlar, birbirine denk ifadeler oluşturur.	4	4	0	100
Çok büyük ve çok küçük sayıları bilimsel gösterimle ifade eder ve karşılaştırır.	1	1	0	100
Tam kare olmayan kareköklü bir sayının hangi iki doğal sayı arasında olduğunu belirler.	2	2	0	100
Verilen pozitif tam sayıların pozitif tam sayı çarpanlarını bulur, pozitif tam sayıların pozitif tam sayı çarpanlarını üslü	3	2	1	67
İki doğal sayının en büyük ortak bölenini (EBOB) ve en küçük ortak katını (EKOK) hesaplar, ilgili problemleri çözer.	3	2	1	67
Tam sayıların, tam sayı kuvvetlerini hesaplar.	2	1	1	50
Verilen bir sayıyı 10'un farklı tam sayı kuvvetlerini kullanarak ifade eder.	1	1	0	100
Sayıların ondalık gösterimlerini 10'un tam sayı kuvvetlerini kullanarak çözümler.	1	1	0	100
Tam kare pozitif tam sayılarla bu sayıların karekökleri arasındaki ilişkiyi belirler.	1	1	0	100
Sayısal (FEN)				
Fen				
Mevsimlerin oluşumuna yönelik tahminlerde bulunur.	6	6	0	100
İklim ve hava olayları arasındaki farkı açıklar.	5	4	1	80
Nükleotid, gen, DNA ve kromozom kavramlarını açıklayarak bu kavramlar arasında ilişki kurar.	2	2	0	100
İklim biliminin (Klimatoloji) bir bilim dalı olduğunu ve bu alanda çalışan uzmanlara iklim bilimci (klimatolog) adı veri	1	1	0	100
DNA'nın yapısını model üzerinde gösterir.	2	2	0	100
DNA'nın kendini nasıl eşlediğini ifade eder.	1	1	0	100
Kalıtım ile ilgili kavramları tanımlar.	1	1	0	100
Tek karakter çaprazlamaları ile ilgili problemler çözerek sonuçlar hakkında yorum yapar.	2	2	0	100

SONUÇ BELGESİ										8.SINIF RETRO KURUMSAL DENEME 1										
İSTANBUL / BEYLİKDÜZÜ / DÜNYA ETÜT MERKEZİ										DERSLERE GÖRE ANALİZ										
Öğrenci					Numara		Sınıf													
DENİZ FIRAT					0															
Puan Türü	Puan	Genel Ortalama	Dereceler																	
			Snf	Kurum	İlçe	İl	Genel													
LGS	▲ 413,802	312,400	32	45	45	107	508													
Katılımlar:			72	97	97	277	4749													
Ders	Soru	Doğru	Yanlış	Net	Başarı %	Sınıf Ort.	Kurum Ort.	Genel Ort.												
Türkçe	20	17	3	16,00	80	▲ 14,92	▲ 15,14	▲ 9,77												
Tarih	10	9	1	8,67	87	▲ 8,31	▲ 8,19	▲ 5,31												
Din K.ve A.B.	10	9	1	8,67	87	▼ 9,61	▼ 9,59	▲ 7,28												
İngilizce	10	7	3	6,00	60	▼ 7,88	▼ 7,89	▲ 3,85												
Matematik	20	15	3	14,00	70	▲ 10,07	▲ 10,23	▲ 4,12												
Fen	20	14	6	12,00	60	▼ 13,04	▼ 13,07	▲ 7,33												
Toplam:		90	71	17	65,33	73	▲ 63,82	▲ 64,12	▲ 37,65											
Soru No	12345678901234567890																			
Sözel (TÜR)	ABaCDACCBDBCABCBDCcC																			
Cevap Anh.	B	ABDCDACCBDBCADCBDCAC																		
Sözel (TAR)	BCdADCCADD																			
Cevap Anh.	B	BCBADCCADD																		
Sözel (DİN)	BDdBADCAAB																			
Cevap Anh.	B	BDCBADCAAB																		
Sözel (İNG)	dAbDCDBdDC																			
Cevap Anh.	B	BACDCDBADC																		
Sayısal (MAT)	BCa BbDCBdcADDCCAAC																			
Cevap Anh.	B	BCBAABCDCEBADDCCAAC																		
Sayısal (FEN)	daBCCBAdABDbBCDADbC																			
Cevap Anh.	B	CDBCCBABAABDABCDADCC																		

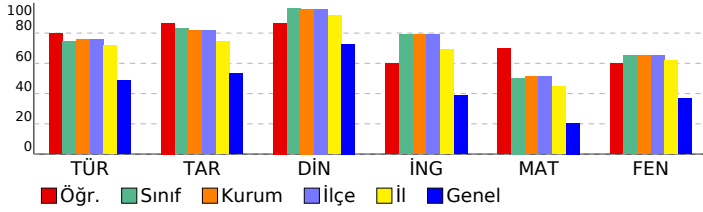

Sözel (TÜR)	S	D	Y	B%
Türkçe				
Bağlamdan yararlanarak bilmediği kelime ve kelime gruplarının anlamını tahmin eder.	2	2	0	100
Geçiş ve bağlantı ifadelerinin metnin anlamına olan katkısını değerlendirir.	1	1	0	100
Okudukları ile ilgili çıkarımlarda bulunur.	1	1	0	100
Metindeki söz sanatlarını tespit eder.	1	1	0	100
Metindeki yardımcı fikirleri belirler.	2	1	1	50
Metnin içeriğine uygun başlık/başlıklar belirler.	1	1	0	100
Metnin ana fikrini/ana duygusunu belirler.	1	1	0	100
Metinle ilgili soruları cevaplar.	3	2	1	67
Bir işi işlem basamaklarına göre yazar.	1	1	0	100
Metin türlerini ayırt eder.	1	1	0	100
Grafik, tablo ve çizelgeyle sunulan bilgileri yorumlar.	1	1	0	100
Filimsilerin cümledeki işlevlerini kavrar.	3	3	0	100
Yazdıklarını düzenler.	2	1	1	50
Sözel (TAR)				
Tarih				
Mustafa Kemal'in askerlik hayatı ile ilgili olayları ve olguları onun kişilik özellikleri ile ilişkilendirir.	4	3	1	75
Mustafa Kemal'in çocukluk ve öğrenim hayatından hareketle onun kişilik özelliklerinin oluşumu hakkında çıkarımlar	2	2	0	100
Gençlik döneminde Mustafa Kemal'in fikir hayatını etkileyen önemli kişileri ve olayları kavrar.	1	1	0	100
Birinci Dünya Savaşı'nın sebeplerini ve savaşın başlamasına yol açan gelişmeleri kavrar.	1	1	0	100
Birinci Dünya Savaşı'nda Osmanlı Devleti'nin durumu hakkında çıkarımlarda bulunur.	1	1	0	100
Avrupa'daki gelişmelerin yansımaları bağlamında Osmanlı Devleti'nin yirminci yüzyıl başlarındaki siyasi ve sosyal	1	1	0	100
Sözel (DİN)				
Din K.ve A.B.				
Kader ve kaza inancını ayet ve hadislerle açıklar.	4	4	0	100
İnsanın ilmi, iradesi, sorumluluğu ile kader arasında ilişki kurar.	3	2	1	67
Toplumda kader ve kaza ile ilgili yaygın olan yanlış anlayışları sorgular.	1	1	0	100
Kaza ve kader ile ilgili kavramları analiz eder.	1	1	0	100
Hz. Musa'nın (a.s.) hayatını ana hatlarıyla tanıtır.	1	1	0	100
Sözel (İNG)				
İngilizce				
Students will be able to understand the specific information in short conversations on everyday topics, such as acc	4	3	1	75
Students will be able to structure a talk to make simple inquiries, give explanations and reasons.	1	1	0	100
Students will be able to understand short and simple invitation letters, cards and e-mails.	2	1	1	50
Students will be able to understand short and simple texts about friendship.	3	2	1	67
Sayısal (MAT)				
Matematik				
Verilen iki doğal sayının aralarında asal olup olmadığını belirler.	2	1	0	50
Üstü ifadelerle ilgili temel kuralları anlar, birbirine denk ifadeler oluşturur.	4	4	0	100
Çok büyük ve çok küçük sayıları bilimsel gösterimle ifade eder ve karşılaştırır.	1	0	1	0
Tam kare olmayan kareköklü bir sayının hangi iki doğal sayı arasında olduğunu belirler.	2	1	1	50
Verilen pozitif tam sayıların pozitif tam sayı çarpanlarını bulur, pozitif tam sayıların pozitif tam sayı çarpanlarını üslü	3	3	0	100
İki doğal sayının en büyük ortak bölenini (EBOB) ve en küçük ortak katını (EKOK) hesaplar, ilgili problemleri çözer.	3	1	1	33
Tam sayıların, tam sayı kuvvetlerini hesaplar.	2	2	0	100
Verilen bir sayıyı 10'un farklı tam sayı kuvvetlerini kullanarak ifade eder.	1	1	0	100
Sayıların ondalık gösterimlerini 10'un tam sayı kuvvetlerini kullanarak çözümler.	1	1	0	100
Tam kare pozitif tam sayılarla bu sayıların karekökleri arasındaki ilişkiyi belirler.	1	1	0	100
Sayısal (FEN)				
Fen				
Mevsimlerin oluşumuna yönelik tahminlerde bulunur.	6	2	4	33
İklim ve hava olayları arasındaki farkı açıklar.	5	5	0	100
Nükleotid, gen, DNA ve kromozom kavramlarını açıklayarak bu kavramlar arasında ilişki kurar.	2	2	0	100
İklim biliminin (Klimatoloji) bir bilim dalı olduğunu ve bu alanda çalışan uzmanlara iklim bilimci (klimatolog) adı veri	1	0	1	0
DNA'nın yapısını model üzerinde gösterir.	2	2	0	100
DNA'nın kendini nasıl eşlediğini ifade eder.	1	1	0	100
Kalıtım ile ilgili kavramları tanımlar.	1	1	0	100
Tek karakter çaprazlamaları ile ilgili problemler çözerek sonuçlar hakkında yorum yapar.	2	1	1	50

SONUÇ BELGESİ					8.SINIF RETRO KURUMSAL DENEME 1				
İSTANBUL / BEYLİKDÜZÜ / DÜNYA ETÜT MERKEZİ					DERSLERE GÖRE ANALİZ				
Öğrenci			Numara	Sınıf					
DENİZ SEZGİN			0						
Puan Türü	Puan	Genel Ortalama	Dereceler						
			Snf	Kurum	İlçe	İl	Genel		
LGS	▲ 436,484	312,400	21	32	32	84	284		
Katılımlar:			72	97	97	277	4749		
Ders	Soru	Doğru	Yanlış	Net	Başarı %	Sınıf Ort.	Kurum Ort.	Genel Ort.	
Türkçe	20	18	2	17,33	87	▲ 14,92	▲ 15,14	▲ 9,77	
Tarih	10	10	0	10,00	100	▲ 8,31	▲ 8,19	▲ 5,31	
Din K.ve A.B.	10	10	0	10,00	100	▲ 9,61	▲ 9,59	▲ 7,28	
İngilizce	10	9	1	8,67	87	▲ 7,88	▲ 7,89	▲ 3,85	
Matematik	20	13	5	11,33	57	▲ 10,07	▲ 10,23	▲ 4,12	
Fen	20	18	2	17,33	87	▲ 13,04	▲ 13,07	▲ 7,33	
Toplam:		90	78	10	74,67	83	▲ 63,82	▲ 64,12	▲ 37,65
Soru No	12345678901234567890								
Sözel (TÜR)	DACCBAaCCADCDaBDCAC								
Cevap Anh.	A DACCBABDCCADCBDBDCAC								
Sözel (TAR)	BADBCADDCC								
Cevap Anh.	A BADBCADDCC								
Sözel (DİN)	BADCBDCaAB								
Cevap Anh.	A BADCBDCaAB								
Sözel (İNG)	DCDBAbBADc								
Cevap Anh.	A DCDBACBADc								
Sayısal (MAT)	ABCDCBbab DDCBc CcAC								
Cevap Anh.	A ABCDCBCBAADCBDBCAAC								
Sayısal (FEN)	DBCBAACBADAAABDgCdCAD								
Cevap Anh.	A DBCBAACBADAAABDCCAD								

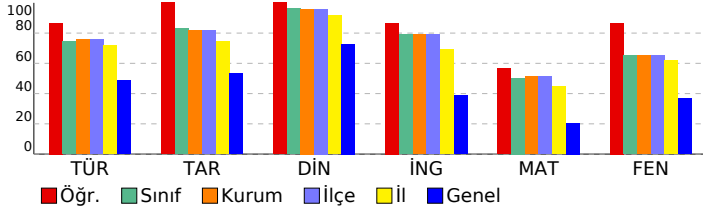

Sözel (TÜR)	S	D	Y	B%
Türkçe				
Bağlamdan yararlanarak bilmediği kelime ve kelime gruplarının anlamını tahmin eder.	2	2	0	100
Geçiş ve bağlantı ifadelerinin metnin anlamına olan katkısını değerlendirir.	1	1	0	100
Okudukları ile ilgili çıkarımlarda bulunur.	1	1	0	100
Metindeki söz sanatlarını tespit eder.	1	1	0	100
Metindeki yardımcı fikirleri belirler.	2	1	1	50
Metnin içeriğine uygun başlık/başlıklar belirler.	1	1	0	100
Metnin ana fikrini/ana duygusunu belirler.	1	1	0	100
Metinle ilgili soruları cevaplar.	3	3	0	100
Bir işi işlem basamaklarına göre yazar.	1	1	0	100
Metin türlerini ayırt eder.	1	1	0	100
Grafik, tablo ve çizelgeyle sunulan bilgileri yorumlar.	1	0	1	0
Filimsilerin cümledeki işlevlerini kavrar.	3	3	0	100
Yazdıklarını düzenler.	2	2	0	100
Sözel (TAR)				
Tarih				
Mustafa Kemal'in askerlik hayatı ile ilgili olayları ve olguları onun kişilik özellikleri ile ilişkilendirir.	4	4	0	100
Mustafa Kemal'in çocukluk ve öğrenim hayatından hareketle onun kişilik özelliklerinin oluşumu hakkında çıkarımlar	2	2	0	100
Gençlik döneminde Mustafa Kemal'in fikir hayatını etkileyen önemli kişileri ve olayları kavrar.	1	1	0	100
Birinci Dünya Savaşı'nın sebeplerini ve savaşın başlamasına yol açan gelişmeleri kavrar.	1	1	0	100
Birinci Dünya Savaşı'nda Osmanlı Devleti'nin durumu hakkında çıkarımlarda bulunur.	1	1	0	100
Avrupa'daki gelişmelerin yansımaları bağlamında Osmanlı Devleti'nin yirminci yüzyıl başlarındaki siyasi ve sosyal	1	1	0	100
Sözel (DİN)				
Din K.ve A.B.				
Kader ve kaza inancını ayet ve hadislerle açıklar.	4	4	0	100
İnsanın ilmi, iradesi, sorumluluğu ile kader arasında ilişki kurar.	3	3	0	100
Toplumda kader ve kaza ile ilgili yaygın olan yanlış anlayışları sorgular.	1	1	0	100
Kaza ve kader ile ilgili kavramları analiz eder.	1	1	0	100
Hız. Musa'nın (a.s.) hayatını ana hatlarıyla tanıtır.	1	1	0	100
Sözel (İNG)				
İngilizce				
Students will be able to understand the specific information in short conversations on everyday topics, such as acc	4	4	0	100
Students will be able to structure a talk to make simple inquiries, give explanations and reasons.	1	1	0	100
Students will be able to understand short and simple invitation letters, cards and e-mails.	2	1	1	50
Students will be able to understand short and simple texts about friendship.	3	3	0	100
Sayısal (MAT)				
Matematik				
Verilen iki doğal sayının aralarında asal olup olmadığını belirler.	2	2	0	100
Üstü ifadelerle ilgili temel kuralları anlar, birbirine denk ifadeler oluşturur.	4	3	1	75
Çok büyük ve çok küçük sayıları bilimsel gösterimle ifade eder ve karşılaştırır.	1	1	0	100
Tam kare olmayan kareköklü bir sayının hangi iki doğal sayı arasında olduğunu belirler.	2	1	0	50
Verilen pozitif tam sayıların pozitif tam sayı çarpanlarını bulur, pozitif tam sayıların pozitif tam sayı çarpanlarını üslü	3	2	1	67
İki doğal sayının en büyük ortak bölenini (EBOB) ve en küçük ortak katını (EKOK) hesaplar, ilgili problemleri çözer.	3	0	2	0
Tam sayıların, tam sayı kuvvetlerini hesaplar.	2	2	0	100
Verilen bir sayıyı 10'un farklı tam sayı kuvvetlerini kullanarak ifade eder.	1	1	0	100
Sayıların ondalık gösterimlerini 10'un tam sayı kuvvetlerini kullanarak çözümler.	1	1	0	100
Tam kare pozitif tam sayılarla bu sayıların karekökleri arasındaki ilişkiyi belirler.	1	0	1	0
Sayısal (FEN)				
Fen				
Mevsimlerin oluşumuna yönelik tahminlerde bulunur.	6	6	0	100
İklim ve hava olayları arasındaki farkı açıklar.	5	5	0	100
Nükleotid, gen, DNA ve kromozom kavramlarını açıklayarak bu kavramlar arasında ilişki kurar.	2	2	0	100
İklim biliminin (Klimatoloji) bir bilim dalı olduğunu ve bu alanda çalışan uzmanlara iklim bilimci (klimatolog) adı veri	1	1	0	100
DNA'nın yapısını model üzerinde gösterir.	2	2	0	100
DNA'nın kendini nasıl eşlediğini ifade eder.	1	0	1	0
Kalıtım ile ilgili kavramları tanımlar.	1	1	0	100
Tek karakter çaprazlamaları ile ilgili problemler çözerek sonuçlar hakkında yorum yapar.	2	1	1	50

SONUÇ BELGESİ										8.SINIF RETRO KURUMSAL DENEME 1										
İSTANBUL / BEYLİKDÜZÜ / DÜNYA ETÜT MERKEZİ										DERSLERE GÖRE ANALİZ										
Öğrenci					Numara		Sınıf													
DERİN SU AKIN					0															
Puan Türü	Puan	Genel Ortalama	Dereceler																	
			Snf	Kurum	İlçe	İl	Genel													
LGS	▲ 465,413	312,400	7	9	9	30	80													
Katılımlar:			72	97	97	277	4749													
Ders	Soru	Doğru	Yanlış	Net	Başarı %	Sınıf Ort.	Kurum Ort.	Genel Ort.												
Türkçe	20	19	1	18,67	93	▲ 14,92	▲ 15,14	▲ 9,77												
Tarih	10	9	1	8,67	87	▲ 8,31	▲ 8,19	▲ 5,31												
Din K.ve A.B.	10	10	0	10,00	100	▲ 9,61	▲ 9,59	▲ 7,28												
İngilizce	10	10	0	10,00	100	▲ 7,88	▲ 7,89	▲ 3,85												
Matematik	20	16	2	15,33	77	▲ 10,07	▲ 10,23	▲ 4,12												
Fen	20	19	1	18,67	93	▲ 13,04	▲ 13,07	▲ 7,33												
Toplam:		90	83	5	81,33	90	▲ 63,82	▲ 64,12	▲ 37,65											
Soru No	12345678901234567890																			
Sözel (TÜR)	ABDCDACCBDBCADCBDCAB																			
Cevap Anh.	B	ABDCDACCBDBCADCBDCAC																		
Sözel (TAR)	BCdADCCADD																			
Cevap Anh.	B	BCBADCCADD																		
Sözel (DİN)	BDCBADCAAB																			
Cevap Anh.	B	BDCBADCAAB																		
Sözel (İNG)	BACDCDBADC																			
Cevap Anh.	B	BACDCDBADC																		
Sayısal (MAT)	BCdA B DCBDBADDCCAAd																			
Cevap Anh.	B	BCBAABCDCCBADDCCAAC																		
Sayısal (FEN)	CDBCCBABAABDABCDADdC																			
Cevap Anh.	B	CDBCCBABAABDABCDADCC																		

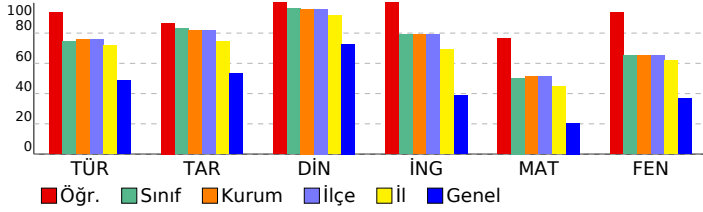

Sözel (TÜR)	S	D	Y	B%
Türkçe				
Bağlamdan yararlanarak bilmediği kelime ve kelime gruplarının anlamını tahmin eder.	2	2	0	100
Geçiş ve bağlantı ifadelerinin metnin anlamına olan katkısını değerlendirir.	1	1	0	100
Okudukları ile ilgili çıkarımlarda bulunur.	1	1	0	100
Metindeki söz sanatlarını tespit eder.	1	1	0	100
Metindeki yardımcı fikirleri belirler.	2	2	0	100
Metnin içerisine uygun başlık/başlıklar belirler.	1	1	0	100
Metnin ana fikrini/ana duygusunu belirler.	1	1	0	100
Metinle ilgili soruları cevaplar.	3	3	0	100
Bir işi işlem basamaklarına göre yazar.	1	1	0	100
Metin türlerini ayırt eder.	1	1	0	100
Grafik, tablo ve çizelgeyle sunulan bilgileri yorumlar.	1	1	0	100
Filimsilerin cümledeki işlevlerini kavrar.	3	3	0	100
Yazdıklarını düzenler.	2	1	1	50
Sözel (TAR)				
Tarih				
Mustafa Kemal'in askerlik hayatı ile ilgili olayları ve olguları onun kişilik özellikleri ile ilişkilendirir.	4	3	1	75
Mustafa Kemal'in çocukluk ve öğrenim hayatından hareketle onun kişilik özelliklerinin oluşumu hakkında çıkarımlar	2	2	0	100
Gençlik döneminde Mustafa Kemal'in fikir hayatını etkileyen önemli kişileri ve olayları kavrar.	1	1	0	100
Birinci Dünya Savaşı'nın sebeplerini ve savaşın başlamasına yol açan gelişmeleri kavrar.	1	1	0	100
Birinci Dünya Savaşı'nda Osmanlı Devleti'nin durumu hakkında çıkarımlarda bulunur.	1	1	0	100
Avrupa'daki gelişmelerin yansımaları bağlamında Osmanlı Devleti'nin yirminci yüzyılın başlarındaki siyasi ve sosyal	1	1	0	100
Sözel (DİN)				
Din K.ve A.B.				
Kader ve kaza inancını ayet ve hadislerle açıklar.	4	4	0	100
İnsanın ilmi, iradesi, sorumluluğu ile kader arasında ilişki kurar.	3	3	0	100
Toplumda kader ve kaza ile ilgili yaygın olan yanlış anlayışları sorgular.	1	1	0	100
Kaza ve kader ile ilgili kavramları analiz eder.	1	1	0	100
Hız. Musa'nın (a.s.) hayatını ana hatlarıyla tanıtır.	1	1	0	100
Sözel (İNG)				
İngilizce				
Students will be able to understand the specific information in short conversations on everyday topics, such as acc	4	4	0	100
Students will be able to structure a talk to make simple inquiries, give explanations and reasons.	1	1	0	100
Students will be able to understand short and simple invitation letters, cards and e-mails.	2	2	0	100
Students will be able to understand short and simple texts about friendship.	3	3	0	100
Sayısal (MAT)				
Matematik				
Verilen iki doğal sayının aralarında asal olup olmadığını belirler.	2	1	0	50
Üstü ifadelerle ilgili temel kuralları anlar, birbirine denk ifadeler oluşturur.	4	4	0	100
Çok büyük ve çok küçük sayıları bilimsel gösterimle ifade eder ve karşılaştırır.	1	0	0	0
Tam kare olmayan kareköklü bir sayının hangi iki doğal sayı arasında olduğunu belirler.	2	2	0	100
Verilen pozitif tam sayıların pozitif tam sayı çarpanlarını bulur, pozitif tam sayıların pozitif tam sayı çarpanlarını üslü	3	3	0	100
İki doğal sayının en büyük ortak bölenini (EBOB) ve en küçük ortak katını (EKOK) hesaplar, ilgili problemleri çözer.	3	2	1	67
Tam sayıların, tam sayı kuvvetlerini hesaplar.	2	1	1	50
Verilen bir sayıyı 10'un farklı tam sayı kuvvetlerini kullanarak ifade eder.	1	1	0	100
Sayıların ondalık gösterimlerini 10'un tam sayı kuvvetlerini kullanarak çözümler.	1	1	0	100
Tam kare pozitif tam sayılarla bu sayıların karekökleri arasındaki ilişkiyi belirler.	1	1	0	100
Sayısal (FEN)				
Fen				
Mevsimlerin oluşumuna yönelik tahminlerde bulunur.	6	6	0	100
İklim ve hava olayları arasındaki farkı açıklar.	5	5	0	100
Nükleotid, gen, DNA ve kromozom kavramlarını açıklayarak bu kavramlar arasında ilişki kurar.	2	2	0	100
İklim biliminin (Klimatoloji) bir bilim dalı olduğunu ve bu alanda çalışan uzmanlara iklim bilimci (klimatolog) adı veri	1	1	0	100
DNA'nın yapısını model üzerinde gösterir.	2	2	0	100
DNA'nın kendini nasıl eşlediğini ifade eder.	1	1	0	100
Kalıtım ile ilgili kavramları tanımlar.	1	1	0	100
Tek karakter çaprazlamaları ile ilgili problemler çözerek sonuçlar hakkında yorum yapar.	2	1	1	50

SONUÇ BELGESİ										8.SINIF RETRO KURUMSAL DENEME 1										
İSTANBUL / BEYLİKDÜZÜ / DÜNYA ETÜT MERKEZİ										DERSLERE GÖRE ANALİZ										
Öğrenci					Numara		Sınıf													
ECRİN MELEK YILMAZ					0															
Puan Türü	Puan	Genel Ortalama	Dereceler																	
			Snf	Kurum	İlçe	İl	Genel													
LGS	▲ 438,380	312,400	20	31	31	83	275													
Katılımlar:			72	97	97	277	4749													
Ders	Soru	Doğru	Yanlış	Net	Başarı %	Sınıf Ort.	Kurum Ort.	Genel Ort.												
Türkçe	20	19	1	18,67	93	▲ 14,92	▲ 15,14	▲ 9,77												
Tarih	10	10	0	10,00	100	▲ 8,31	▲ 8,19	▲ 5,31												
Din K.ve A.B.	10	10	0	10,00	100	▲ 9,61	▲ 9,59	▲ 7,28												
İngilizce	10	10	0	10,00	100	▲ 7,88	▲ 7,89	▲ 3,85												
Matematik	20	11	6	9,00	45	▼ 10,07	▼ 10,23	▲ 4,12												
Fen	20	19	1	18,67	93	▲ 13,04	▲ 13,07	▲ 7,33												
Toplam:		90	79	8	76,33	85	▲ 63,82	▲ 64,12	▲ 37,65											
Soru No	12345678901234567890																			
Sözel (TÜR)	ABDCDACCBDBCADCBDCdC																			
Cevap Anh.	B	ABDCDACCBDBCADCBDCAC																		
Sözel (TAR)	BCBADCCADD																			
Cevap Anh.	B	BCBADCCADD																		
Sözel (DİN)	BDCBADCAAB																			
Cevap Anh.	B	BDCBADCAAB																		
Sözel (İNG)	BACDCDBADC																			
Cevap Anh.	B	BACDCDBADC																		
Sayısal (MAT)	Baa b bdb BAaDCCAAC																			
Cevap Anh.	B	BCBAABCD CBDBAD DCCAAC																		
Sayısal (FEN)	CDBCCBABAABDABCDADdC																			
Cevap Anh.	B	CDBCCBABAABDABCDADCC																		

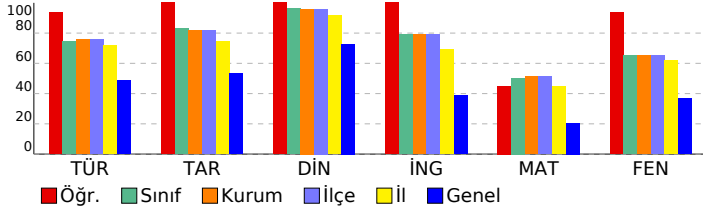

Sözel (TÜR)	S	D	Y	B%
Türkçe				
Bağlamdan yararlanarak bilmediği kelime ve kelime gruplarının anlamını tahmin eder.	2	2	0	100
Geçiş ve bağlantı ifadelerinin metnin anlamına olan katkısını değerlendirir.	1	1	0	100
Okudukları ile ilgili çıkarımlarda bulunur.	1	1	0	100
Metindeki söz sanatlarını tespit eder.	1	1	0	100
Metindeki yardımcı fikirleri belirler.	2	2	0	100
Metnin içeriğine uygun başlık/başlıklar belirler.	1	1	0	100
Metnin ana fikrini/ana duygusunu belirler.	1	1	0	100
Metinle ilgili soruları cevaplar.	3	3	0	100
Bir işi işlem basamaklarına göre yazar.	1	1	0	100
Metin türlerini ayırt eder.	1	1	0	100
Grafik, tablo ve çizelgeyle sunulan bilgileri yorumlar.	1	1	0	100
Filimsilerin cümledeki işlevlerini kavrar.	3	3	0	100
Yazdıklarını düzenler.	2	1	1	50
Sözel (TAR)				
Tarih				
Mustafa Kemal'in askerlik hayatı ile ilgili olayları ve olguları onun kişilik özellikleri ile ilişkilendirir.	4	4	0	100
Mustafa Kemal'in çocukluk ve öğrenim hayatından hareketle onun kişilik özelliklerinin oluşumu hakkında çıkarımlar	2	2	0	100
Gençlik döneminde Mustafa Kemal'in fikir hayatını etkileyen önemli kişileri ve olayları kavrar.	1	1	0	100
Birinci Dünya Savaşı'nın sebeplerini ve savaşın başlamasına yol açan gelişmeleri kavrar.	1	1	0	100
Birinci Dünya Savaşı'nda Osmanlı Devleti'nin durumu hakkında çıkarımlarda bulunur.	1	1	0	100
Avrupa'daki gelişmelerin yansımaları bağlamında Osmanlı Devleti'nin yirminci yüzyılın başlarındaki siyasi ve sosyal	1	1	0	100
Sözel (DİN)				
Din K.ve A.B.				
Kader ve kaza inancını ayet ve hadislerle açıklar.	4	4	0	100
İnsanın ilmi, iradesi, sorumluluğu ile kader arasında ilişki kurar.	3	3	0	100
Toplumda kader ve kaza ile ilgili yaygın olan yanlış anlayışları sorgular.	1	1	0	100
Kaza ve kader ile ilgili kavramları analiz eder.	1	1	0	100
Hz. Musa'nın (a.s.) hayatını ana hatlarıyla tanıtır.	1	1	0	100
Sözel (İNG)				
İngilizce				
Students will be able to understand the specific information in short conversations on everyday topics, such as acc	4	4	0	100
Students will be able to structure a talk to make simple inquiries, give explanations and reasons.	1	1	0	100
Students will be able to understand short and simple invitation letters, cards and e-mails.	2	2	0	100
Students will be able to understand short and simple texts about friendship.	3	3	0	100
Sayısal (MAT)				
Matematik				
Verilen iki doğal sayının aralarında asal olup olmadığını belirler.	2	1	1	50
Üstü ifadelerle ilgili temel kuralları anlar, birbirine denk ifadeler oluşturur.	4	3	0	75
Çok büyük ve çok küçük sayıları bilimsel gösterimle ifade eder ve karşılaştırır.	1	0	1	0
Tam kare olmayan kareköklü bir sayının hangi iki doğal sayı arasında olduğunu belirler.	2	2	0	100
Verilen pozitif tam sayıların pozitif tam sayı çarpanlarını bulur, pozitif tam sayıların pozitif tam sayı çarpanlarını üslü	3	1	2	33
İki doğal sayının en büyük ortak bölenini (EBOB) ve en küçük ortak katını (EKOK) hesaplar, ilgili problemleri çözer.	3	1	1	33
Tam sayıların, tam sayı kuvvetlerini hesaplar.	2	1	1	50
Verilen bir sayıyı 10'un farklı tam sayı kuvvetlerini kullanarak ifade eder.	1	1	0	100
Sayıların ondalık gösterimlerini 10'un tam sayı kuvvetlerini kullanarak çözümler.	1	1	0	100
Tam kare pozitif tam sayılarla bu sayıların karekökleri arasındaki ilişkiyi belirler.	1	0	0	0
Sayısal (FEN)				
Fen				
Mevsimlerin oluşumuna yönelik tahminlerde bulunur.	6	6	0	100
İklim ve hava olayları arasındaki farkı açıklar.	5	5	0	100
Nükleotid, gen, DNA ve kromozom kavramlarını açıklayarak bu kavramlar arasında ilişki kurar.	2	2	0	100
İklim biliminin (Klimatoloji) bir bilim dalı olduğunu ve bu alanda çalışan uzmanlara iklim bilimci (klimatolog) adı veri	1	1	0	100
DNA'nın yapısını model üzerinde gösterir.	2	2	0	100
DNA'nın kendini nasıl eşlediğini ifade eder.	1	1	0	100
Kalıtım ile ilgili kavramları tanımlar.	1	1	0	100
Tek karakter çaprazlamaları ile ilgili problemler çözerek sonuçlar hakkında yorum yapar.	2	1	1	50

SONUÇ BELGESİ										8.SINIF RETRO KURUMSAL DENEME 1									
İSTANBUL / BEYLİKDÜZÜ / DÜNYA ETÜT MERKEZİ										DERSLERE GÖRE ANALİZ									
Öğrenci					Numara		Sınıf												
EFE VARDAR					0														
Puan Türü	Puan	Genel Ortalama	Dereceler																
			Snf	Kurum	İlçe	İl	Genel												
LGS	▲ 369,497	312,400	51	69	69	167	1154												
Katılımlar:			72	97	97	277	4749												
Ders	Soru	Doğru	Yanlış	Net	Başarı %	Sınıf Ort.	Kurum Ort.	Genel Ort.											
Türkçe	20	16	4	14,67	73	▼14,92	▼15,14	▲ 9,77											
Tarih	10	9	1	8,67	87	▲ 8,31	▲ 8,19	▲ 5,31											
Din K.ve A.B.	10	10	0	10,00	100	▲ 9,61	▲ 9,59	▲ 7,28											
İngilizce	10	9	1	8,67	87	▲ 7,88	▲ 7,89	▲ 3,85											
Matematik	20	8	8	5,33	27	▼10,07	▼10,23	▲ 4,12											
Fen	20	13	7	10,67	53	▼13,04	▼13,07	▲ 7,33											
Toplam:		90	65	21	58,00	64	▼63,82	▼64,12	▲ 37,65										
Soru No	12345678901234567890																		
Sözel (TÜR)	DACCGABaCCADacBBDCAC																		
Cevap Anh.	A DACCBABDCCADCBBDCCAC																		
Sözel (TAR)	dADBCADDCC																		
Cevap Anh.	A BADCADDCC																		
Sözel (DİN)	BADCBDCaAB																		
Cevap Anh.	A BADCBDCAAB																		
Sözel (İNG)	DCDBAbBADc																		
Cevap Anh.	A DCDBACBADc																		
Sayısal (MAT)	dB DCBbad bD dBCBc d																		
Cevap Anh.	A ABCDCBCBAADDCBDBCAAC																		
Sayısal (FEN)	aaCBddCBAbAABaBCCdAD																		
Cevap Anh.	A DBCBACCBADAABDBCCAD																		

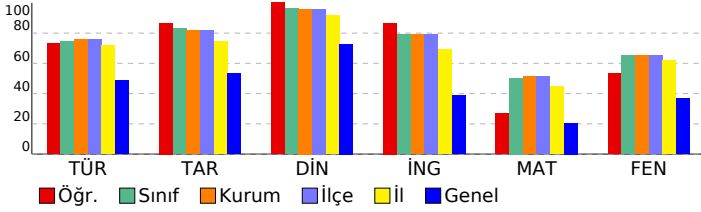

Sözel (TÜR)	S	D	Y	B%
Türkçe				
Bağlamdan yararlanarak bilmediği kelime ve kelime gruplarının anlamını tahmin eder.	2	2	0	100
Geçiş ve bağlantı ifadelerinin metnin anlamına olan katkısını değerlendirir.	1	1	0	100
Okudukları ile ilgili çıkarımlarda bulunur.	1	1	0	100
Metindeki söz sanatlarını tespit eder.	1	0	1	0
Metindeki yardımcı fikirleri belirler.	2	1	1	50
Metnin içeriğine uygun başlık/başlıklar belirler.	1	1	0	100
Metnin ana fikrini/ana duygusunu belirler.	1	1	0	100
Metinle ilgili soruları cevaplar.	3	2	1	67
Bir işi işlem basamaklarına göre yazar.	1	1	0	100
Metin türlerini ayırt eder.	1	0	1	0
Grafik, tablo ve çizelgeyle sunulan bilgileri yorumlar.	1	1	0	100
Filimsilerin cümledeki işlevlerini kavrar.	3	3	0	100
Yazdıklarını düzenler.	2	2	0	100
Sözel (TAR)				
Tarih				
Mustafa Kemal'in askerlik hayatı ile ilgili olayları ve olguları onun kişilik özellikleri ile ilişkilendirir.	4	3	1	75
Mustafa Kemal'in çocukluk ve öğrenim hayatından hareketle onun kişilik özelliklerinin oluşumu hakkında çıkarımlar	2	2	0	100
Gençlik döneminde Mustafa Kemal'in fikir hayatını etkileyen önemli kişileri ve olayları kavrar.	1	1	0	100
Birinci Dünya Savaşı'nın sebeplerini ve savaşın başlamasına yol açan gelişmeleri kavrar.	1	1	0	100
Birinci Dünya Savaşı'nda Osmanlı Devleti'nin durumu hakkında çıkarımlarda bulunur.	1	1	0	100
Avrupa'daki gelişmelerin yansımaları bağlamında Osmanlı Devleti'nin yirminci yüzyılın başlarındaki siyasi ve sosyal	1	1	0	100
Sözel (DİN)				
Din K.ve A.B.				
Kader ve kaza inancını ayet ve hadislerle açıklar.	4	4	0	100
İnsanın ilmi, iradesi, sorumluluğu ile kader arasında ilişki kurar.	3	3	0	100
Toplumda kader ve kaza ile ilgili yaygın olan yanlış anlayışları sorgular.	1	1	0	100
Kaza ve kader ile ilgili kavramları analiz eder.	1	1	0	100
Hız. Musa'nın (a.s.) hayatını ana hatlarıyla tanıtır.	1	1	0	100
Sözel (İNG)				
İngilizce				
Students will be able to understand the specific information in short conversations on everyday topics, such as acc	4	4	0	100
Students will be able to structure a talk to make simple inquiries, give explanations and reasons.	1	1	0	100
Students will be able to understand short and simple invitation letters, cards and e-mails.	2	1	1	50
Students will be able to understand short and simple texts about friendship.	3	3	0	100
Sayısal (MAT)				
Matematik				
Verilen iki doğal sayının aralarında asal olup olmadığını belirler.	2	1	1	50
Üstü ifadelerle ilgili temel kuralları anlar, birbirine denk ifadeler oluşturur.	4	1	1	25
Çok büyük ve çok küçük sayıları bilimsel gösterimle ifade eder ve karşılaştırır.	1	0	0	0
Tam kare olmayan kareköklü bir sayının hangi iki doğal sayı arasında olduğunu belirler.	2	2	0	100
Verilen pozitif tam sayıların pozitif tam sayı çarpanlarını bulur, pozitif tam sayıların pozitif tam sayı çarpanlarını üslü	3	2	1	67
İki doğal sayının en büyük ortak bölenini (EBOB) ve en küçük ortak katını (EKOK) hesaplar, ilgili problemleri çözer.	3	0	2	0
Tam sayıların, tam sayı kuvvetlerini hesaplar.	2	0	2	0
Verilen bir sayıyı 10'un farklı tam sayı kuvvetlerini kullanarak ifade eder.	1	1	0	100
Sayıların ondalık gösterimlerini 10'un tam sayı kuvvetlerini kullanarak çözümler.	1	0	1	0
Tam kare pozitif tam sayılarla bu sayıların karekökleri arasındaki ilişkiyi belirler.	1	1	0	100
Sayısal (FEN)				
Fen				
Mevsimlerin oluşumuna yönelik tahminlerde bulunur.	6	3	3	50
İklim ve hava olayları arasındaki farkı açıklar.	5	3	2	60
Nükleotid, gen, DNA ve kromozom kavramlarını açıklayarak bu kavramlar arasında ilişki kurar.	2	2	0	100
İklim biliminin (Klimatoloji) bir bilim dalı olduğunu ve bu alanda çalışan uzmanlara iklim bilimci (klimatolog) adı veri	1	1	0	100
DNA'nın yapısını model üzerinde gösterir.	2	0	2	0
DNA'nın kendini nasıl eşlediğini ifade eder.	1	1	0	100
Kalıtım ile ilgili kavramları tanımlar.	1	1	0	100
Tek karakter çaprazlamaları ile ilgili problemler çözerek sonuçlar hakkında yorum yapar.	2	2	0	100

SONUÇ BELGESİ										8.SINIF RETRO KURUMSAL DENEME 1									
İSTANBUL / BEYLİKDÜZÜ / DÜNYA ETÜT MERKEZİ										DERSLERE GÖRE ANALİZ									
Öğrenci					Numara		Sınıf												
EGE GIRAY KURT					0														
Puan Türü	Puan	Genel Ortalama	Dereceler																
			Snf	Kurum	İlçe	İl	Genel												
LGS	▲ 434,469	312,400	23	34	34	87	309												
Katılımlar:			72	97	97	277	4749												
Ders	Soru	Doğru	Yanlış	Net	Başarı %	Sınıf Ort.	Kurum Ort.	Genel Ort.											
Türkçe	20	19	1	18,67	93	▲ 14,92	▲ 15,14	▲ 9,77											
Tarih	10	9	1	8,67	87	▲ 8,31	▲ 8,19	▲ 5,31											
Din K.ve A.B.	10	10	0	10,00	100	▲ 9,61	▲ 9,59	▲ 7,28											
İngilizce	10	9	1	8,67	87	▲ 7,88	▲ 7,89	▲ 3,85											
Matematik	20	13	5	11,33	57	▲ 10,07	▲ 10,23	▲ 4,12											
Fen	20	17	3	16,00	80	▲ 13,04	▲ 13,07	▲ 7,33											
Toplam:		90	77	11	73,33	81	▲ 63,82	▲ 64,12	▲ 37,65										
Soru No	12345678901234567890																		
Sözel (TÜR)	DACCBAaCCADCBBDAC																		
Cevap Anh.	A DACCBABDCCADCBBDAC																		
Sözel (TAR)	BADBCADDAc																		
Cevap Anh.	A BADBCADDCC																		
Sözel (DİN)	BADCBdCAAB																		
Cevap Anh.	A BADCBdCAAB																		
Sözel (İNG)	DCDBAbBADc																		
Cevap Anh.	A DCDBACBADc																		
Sayısal (MAT)	ABCDCBdaAcDD B dCdAc																		
Cevap Anh.	A ABCDCBCBAADDCBdBCAAC																		
Sayısal (FEN)	DBCBCdCCBA *AABDdCdCAD																		
Cevap Anh.	A DBCBACCBADAABDdCCdCAD																		

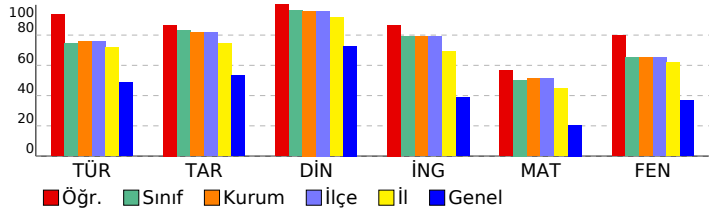

Sözel (TÜR)									
Türkçe	S	D	Y	B%					
Bağlamdan yararlanarak bilmediği kelime ve kelime gruplarının anlamını tahmin eder.	2	2	0	100					
Geçiş ve bağlantı ifadelerinin metnin anlamına olan katkısını değerlendirir.	1	1	0	100					
Okudukları ile ilgili çıkarımlarda bulunur.	1	1	0	100					
Metindeki söz sanatlarını tespit eder.	1	1	0	100					
Metindeki yardımcı fikirleri belirler.	2	1	1	50					
Metnin içeriğine uygun başlık/başlıklar belirler.	1	1	0	100					
Metnin ana fikrini/ana duygusunu belirler.	1	1	0	100					
Metinle ilgili soruları cevaplar.	3	3	0	100					
Bir işi işlem basamaklarına göre yazar.	1	1	0	100					
Metin türlerini ayırt eder.	1	1	0	100					
Grafik, tablo ve çizelgeyle sunulan bilgileri yorumlar.	1	1	0	100					
Filimsilerin cümledeki işlevlerini kavrar.	3	3	0	100					
Yazdıklarını düzenler.	2	2	0	100					
Sözel (TAR)									
Tarih	S	D	Y	B%					
Mustafa Kemal'in askerlik hayatı ile ilgili olayları ve olguları onun kişilik özellikleri ile ilişkilendirir.	4	4	0	100					
Mustafa Kemal'in çocukluk ve öğrenim hayatından hareketle onun kişilik özelliklerinin oluşumu hakkında çıkarımlar	2	2	0	100					
Gençlik döneminde Mustafa Kemal'in fikir hayatını etkileyen önemli kişileri ve olayları kavrar.	1	1	0	100					
Birinci Dünya Savaşı'nın sebeplerini ve savaşın başlamasına yol açan gelişmeleri kavrar.	1	1	0	100					
Birinci Dünya Savaşı'nda Osmanlı Devleti'nin durumu hakkında çıkarımlarda bulunur.	1	1	0	100					
Avrupa'daki gelişmelerin yansımaları bağlamında Osmanlı Devleti'nin yirminci yüzyılın başlarındaki siyasi ve sosyal	1	0	1	0					
Sözel (DİN)									
Din K.ve A.B.	S	D	Y	B%					
Kader ve kaza inancını ayet ve hadislerle açıklar.	4	4	0	100					
İnsanın ilmi, iradesi, sorumluluğu ile kader arasında ilişki kurar.	3	3	0	100					
Toplumda kader ve kaza ile ilgili yaygın olan yanlış anlayışları sorgular.	1	1	0	100					
Kaza ve kader ile ilgili kavramları analiz eder.	1	1	0	100					
Hız. Musa'nın (a.s.) hayatını ana hatlarıyla tanıtır.	1	1	0	100					
Sözel (İNG)									
İngilizce	S	D	Y	B%					
Students will be able to understand the specific information in short conversations on everyday topics, such as acc	4	4	0	100					
Students will be able to structure a talk to make simple inquiries, give explanations and reasons.	1	1	0	100					
Students will be able to understand short and simple invitation letters, cards and e-mails.	2	1	1	50					
Students will be able to understand short and simple texts about friendship.	3	3	0	100					
Sayısal (MAT)									
Matematik	S	D	Y	B%					
Verilen iki doğal sayının aralarında asal olup olmadığını belirler.	2	2	0	100					
Üstü ifadelerle ilgili temel kuralları anlar, birbirine denk ifadeler oluşturur.	4	2	1	50					
Çok büyük ve çok küçük sayıları bilimsel gösterimle ifade eder ve karşılaştırır.	1	1	0	100					
Tam kare olmayan kareköklü bir sayının hangi iki doğal sayı arasında olduğunu belirler.	2	1	1	50					
Verilen pozitif tam sayıların pozitif tam sayı çarpanlarını bulur, pozitif tam sayıların pozitif tam sayı çarpanlarını üslü	3	2	1	67					
İki doğal sayının en büyük ortak bölenini (EBOB) ve en küçük ortak katını (EKOK) hesaplar, ilgili problemleri çözer.	3	1	2	33					
Tam sayıların, tam sayı kuvvetlerini hesaplar.	2	2	0	100					
Verilen bir sayıyı 10'un farklı tam sayı kuvvetlerini kullanarak ifade eder.	1	1	0	100					
Sayıların ondalık gösterimlerini 10'un tam sayı kuvvetlerini kullanarak çözümler.	1	1	0	100					
Tam kare pozitif tam sayılarla bu sayıların karekökleri arasındaki ilişkiyi belirler.	1	0	0	0					
Sayısal (FEN)									
Fen	S	D	Y	B%					
Mevsimlerin oluşumuna yönelik tahminlerde bulunur.	6	5	1	83					
İklim ve hava olayları arasındaki farkı açıklar.	5	4	1	80					
Nükleotid, gen, DNA ve kromozom kavramlarını açıklayarak bu kavramlar arasında ilişki kurar.	2	2	0	100					
İklim biliminin (Klimatoloji) bir bilim dalı olduğunu ve bu alanda çalışan uzmanlara iklim bilimci (klimatolog) adı veri	1	1	0	100					
DNA'nın yapısını model üzerinde gösterir.	2	2	0	100					
DNA'nın kendini nasıl eşlediğini ifade eder.	1	1	0	100					
Kalıtım ile ilgili kavramları tanımlar.	1	1	0	100					
Tek karakter çaprazlamaları ile ilgili problemler çözerek sonuçlar hakkında yorum yapar.	2	1	1	50					

SONUÇ BELGESİ					8.SINIF RETRO KURUMSAL DENEME 1				
İSTANBUL / BEYLİKDÜZÜ / DÜNYA ETÜT MERKEZİ					DERSLERE GÖRE ANALİZ				
Öğrenci			Numara	Sınıf					
EMİR YILMAZ			0						
Puan Türü	Puan	Genel Ortalama	Dereceler						
			Snf	Kurum	İlçe	İl	Genel		
LGS	▲ 458,233	312,400	11	16	16	48	120		
Katılımlar:			72	97	97	277	4749		
Ders	Soru	Doğru	Yanlış	Net	Başarı %	Sınıf Ort.	Kurum Ort.	Genel Ort.	
Türkçe	20	18	2	17,33	87	▲ 14,92	▲ 15,14	▲ 9,77	
Tarih	10	8	2	7,33	73	▼ 8,31	▼ 8,19	▲ 5,31	
Din K.ve A.B.	10	9	1	8,67	87	▼ 9,61	▼ 9,59	▲ 7,28	
İngilizce	10	9	1	8,67	87	▲ 7,88	▲ 7,89	▲ 3,85	
Matematik	20	19	1	18,67	93	▲ 10,07	▲ 10,23	▲ 4,12	
Fen	20	17	3	16,00	80	▲ 13,04	▲ 13,07	▲ 7,33	
Toplam:		90	80	10	76,67	85	▲ 63,82	▲ 64,12	▲ 37,65
Soru No	12345678901234567890								
Sözel (TÜR)	DACCBABDCCbDCDBBDcDC								
Cevap Anh.	A DACCBABDCCADCBBDCCAC								
Sözel (TAR)	dADBcADdAc								
Cevap Anh.	A BADCADDDCC								
Sözel (DİN)	BADaBDCAAB								
Cevap Anh.	A BADCBDCAAB								
Sözel (İNG)	DCDBAbBADc								
Cevap Anh.	A DCDBACBADc								
Sayısal (MAT)	ABCDCBCBcADDcBDBCAAC								
Cevap Anh.	A ABCDCBCBAADDcBDBCAAC								
Sayısal (FEN)	DcBCBAcCBADAABDBcDbAD								
Cevap Anh.	A DcBCBACCBAADAABDBcCCAD								

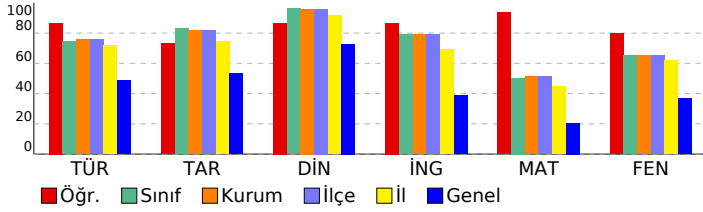

Sözel (TÜR)	S	D	Y	B%
Türkçe				
Bağlamdan yararlanarak bilmediği kelime ve kelime gruplarının anlamını tahmin eder.	2	2	0	100
Geçiş ve bağlantı ifadelerinin metnin anlamına olan katkısını değerlendirir.	1	1	0	100
Okudukları ile ilgili çıkarımlarda bulunur.	1	1	0	100
Metindeki söz sanatlarını tespit eder.	1	1	0	100
Metindeki yardımcı fikirleri belirler.	2	2	0	100
Metnin içeriğine uygun başlık/başlıklar belirler.	1	1	0	100
Metnin ana fikrini/ana duygusunu belirler.	1	1	0	100
Metinle ilgili soruları cevaplar.	3	3	0	100
Bir işi işlem basamaklarına göre yazar.	1	0	1	0
Metin türlerini ayırt eder.	1	1	0	100
Grafik, tablo ve çizelgeyle sunulan bilgileri yorumlar.	1	1	0	100
Filimsilerin cümledeki işlevlerini kavrar.	3	3	0	100
Yazdıklarını düzenler.	2	1	1	50
Sözel (TAR)				
Tarih				
Mustafa Kemal'in askerlik hayatı ile ilgili olayları ve olguları onun kişilik özellikleri ile ilişkilendirir.	4	3	1	75
Mustafa Kemal'in çocukluk ve öğrenim hayatından hareketle onun kişilik özelliklerinin oluşumu hakkında çıkarımlar	2	2	0	100
Gençlik döneminde Mustafa Kemal'in fikir hayatını etkileyen önemli kişileri ve olayları kavrar.	1	1	0	100
Birinci Dünya Savaşı'nın sebeplerini ve savaşın başlamasına yol açan gelişmeleri kavrar.	1	1	0	100
Birinci Dünya Savaşı'nda Osmanlı Devleti'nin durumu hakkında çıkarımlarda bulunur.	1	1	0	100
Avrupa'daki gelişmelerin yansımaları bağlamında Osmanlı Devleti'nin yirminci yüzyılın başlarındaki siyasi ve sosyal	1	0	1	0
Sözel (DİN)				
Din K.ve A.B.				
Kader ve kaza inancını ayet ve hadislerle açıklar.	4	4	0	100
İnsanın ilmi, iradesi, sorumluluğu ile kader arasında ilişki kurar.	3	3	0	100
Toplumda kader ve kaza ile ilgili yaygın olan yanlış anlayışları sorgular.	1	0	1	0
Kaza ve kader ile ilgili kavramları analiz eder.	1	1	0	100
Hz. Musa'nın (a.s.) hayatını ana hatlarıyla tanıtır.	1	1	0	100
Sözel (İNG)				
İngilizce				
Students will be able to understand the specific information in short conversations on everyday topics, such as acc	4	4	0	100
Students will be able to structure a talk to make simple inquiries, give explanations and reasons.	1	1	0	100
Students will be able to understand short and simple invitation letters, cards and e-mails.	2	1	1	50
Students will be able to understand short and simple texts about friendship.	3	3	0	100
Sayısal (MAT)				
Matematik				
Verilen iki doğal sayının aralarında asal olup olmadığını belirler.	2	2	0	100
Üstü ifadelerle ilgili temel kuralları anlar, birbirine denk ifadeler oluşturur.	4	4	0	100
Çok büyük ve çok küçük sayıları bilimsel gösterimle ifade eder ve karşılaştırır.	1	1	0	100
Tam kare olmayan kareköklü bir sayının hangi iki doğal sayı arasında olduğunu belirler.	2	2	0	100
Verilen pozitif tam sayıların pozitif tam sayı çarpanlarını bulur, pozitif tam sayıların pozitif tam sayı çarpanlarını üslü	3	3	0	100
İki doğal sayının en büyük ortak bölenini (EBOB) ve en küçük ortak katını (EKOK) hesaplar, ilgili problemleri çözer.	3	2	1	67
Tam sayıların, tam sayı kuvvetlerini hesaplar.	2	2	0	100
Verilen bir sayıyı 10'un farklı tam sayı kuvvetlerini kullanarak ifade eder.	1	1	0	100
Sayıların ondalık gösterimlerini 10'un tam sayı kuvvetlerini kullanarak çözümler.	1	1	0	100
Tam kare pozitif tam sayılarla bu sayıların karekökleri arasındaki ilişkiyi belirler.	1	1	0	100
Sayısal (FEN)				
Fen				
Mevsimlerin oluşumuna yönelik tahminlerde bulunur.	6	6	0	100
İklim ve hava olayları arasındaki farkı açıklar.	5	4	1	80
Nükleotid, gen, DNA ve kromozom kavramlarını açıklayarak bu kavramlar arasında ilişki kurar.	2	2	0	100
İklim biliminin (Klimatoloji) bir bilim dalı olduğunu ve bu alanda çalışan uzmanlara iklim bilimci (klimatolog) adı veri	1	1	0	100
DNA'nın yapısını model üzerinde gösterir.	2	1	1	50
DNA'nın kendini nasıl eşlediğini ifade eder.	1	1	0	100
Kalıtım ile ilgili kavramları tanımlar.	1	1	0	100
Tek karakter çaprazlamaları ile ilgili problemler çözerek sonuçlar hakkında yorum yapar.	2	1	1	50

SONUÇ BELGESİ										8.SINIF RETRO KURUMSAL DENEME 1										
İSTANBUL / BEYLİKDÜZÜ / DÜNYA ETÜT MERKEZİ										DERSLERE GÖRE ANALİZ										
Öğrenci					Numara		Sınıf													
EMİREFE İYİLİKSEVER					0															
Puan Türü	Puan	Genel Ortalama	Dereceler																	
			Snf	Kurum	İlçe	İl	Genel													
LGS	▲ 392,137	312,400	43	60	60	141	806													
Katılımlar:			72	97	97	277	4749													
Ders	Soru	Doğru	Yanlış	Net	Başarı %	Sınıf Ort.	Kurum Ort.	Genel Ort.												
Türkçe	20	15	5	13,33	67	▼14,92	▼15,14	▲ 9,77												
Tarih	10	10	0	10,00	100	▲ 8,31	▲ 8,19	▲ 5,31												
Din K.ve A.B.	10	10	0	10,00	100	▲ 9,61	▲ 9,59	▲ 7,28												
İngilizce	10	7	3	6,00	60	▼ 7,88	▼ 7,89	▲ 3,85												
Matematik	20	13	7	10,67	53	▲10,07	▲10,23	▲ 4,12												
Fen	20	14	6	12,00	60	▼13,04	▼13,07	▲ 7,33												
Toplam:		90	69	21	62,00	69	▼63,82	▼64,12	▲37,65											
Soru No	12345678901234567890																			
Sözel (TÜR)	ABDdDAbCBcBCADCBDCcb																			
Cevap Anh.	B	ABDCDACCBDBCADCBDCAC																		
Sözel (TAR)	BCBADCCADD																			
Cevap Anh.	B	BCBADCCADD																		
Sözel (DİN)	BDCBADCAAB																			
Cevap Anh.	B	BDCBADCAAB																		
Sözel (İNG)	cAdDCBcDC																			
Cevap Anh.	B	BACDCDBADC																		
Sayısal (MAT)	cCaAABdDCaDcdDDaCAAC																			
Cevap Anh.	B	BCBAABCDCCBADDCCCAAC																		
Sayısal (FEN)	dcdCBABAABDABCcADcB																			
Cevap Anh.	B	CDBCCBABAABDABCDADCC																		

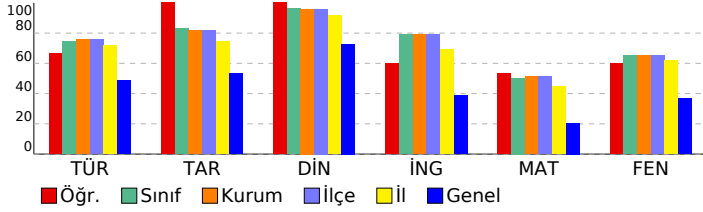

Sözel (TÜR)	S	D	Y	B%
Türkçe				
Bağlamdan yararlanarak bilmediği kelime ve kelime gruplarının anlamını tahmin eder.	2	2	0	100
Geçiş ve bağlantı ifadelerinin metnin anlamına olan katkısını değerlendirir.	1	0	1	0
Okudukları ile ilgili çıkarımlarda bulunur.	1	1	0	100
Metindeki söz sanatlarını tespit eder.	1	1	0	100
Metindeki yardımcı fikirleri belirler.	2	2	0	100
Metnin içeriğine uygun başlık/başlıklar belirler.	1	1	0	100
Metnin ana fikrini/ana duygusunu belirler.	1	0	1	0
Metinle ilgili soruları cevaplar.	3	2	1	67
Bir işi işlem basamaklarına göre yazar.	1	1	0	100
Metin türlerini ayırt eder.	1	1	0	100
Grafik, tablo ve çizelgeyle sunulan bilgileri yorumlar.	1	1	0	100
Filimsilerin cümledeki işlevlerini kavrar.	3	3	0	100
Yazdıklarını düzenler.	2	0	2	0
Sözel (TAR)				
Tarih				
Mustafa Kemal'in askerlik hayatı ile ilgili olayları ve olguları onun kişilik özellikleri ile ilişkilendirir.	4	4	0	100
Mustafa Kemal'in çocukluk ve öğrenim hayatından hareketle onun kişilik özelliklerinin oluşumu hakkında çıkarımlar	2	2	0	100
Gençlik döneminde Mustafa Kemal'in fikir hayatını etkileyen önemli kişileri ve olayları kavrar.	1	1	0	100
Birinci Dünya Savaşı'nın sebeplerini ve savaşın başlamasına yol açan gelişmeleri kavrar.	1	1	0	100
Birinci Dünya Savaşı'nda Osmanlı Devleti'nin durumu hakkında çıkarımlarda bulunur.	1	1	0	100
Avrupa'daki gelişmelerin yansımaları bağlamında Osmanlı Devleti'nin yirminci yüzyıl başlarındaki siyasi ve sosyal	1	1	0	100
Sözel (DİN)				
Din K.ve A.B.				
Kader ve kaza inancını ayet ve hadislerle açıklar.	4	4	0	100
İnsanın ilmi, iradesi, sorumluluğu ile kader arasında ilişki kurar.	3	3	0	100
Toplumda kader ve kaza ile ilgili yaygın olan yanlış anlayışları sorgular.	1	1	0	100
Kaza ve kader ile ilgili kavramları analiz eder.	1	1	0	100
Hız. Musa'nın (a.s.) hayatını ana hatlarıyla tanıtır.	1	1	0	100
Sözel (İNG)				
İngilizce				
Students will be able to understand the specific information in short conversations on everyday topics, such as acc	4	3	1	75
Students will be able to structure a talk to make simple inquiries, give explanations and reasons.	1	1	0	100
Students will be able to understand short and simple invitation letters, cards and e-mails.	2	1	1	50
Students will be able to understand short and simple texts about friendship.	3	2	1	67
Sayısal (MAT)				
Matematik				
Verilen iki doğal sayının aralarında asal olup olmadığını belirler.	2	2	0	100
Üstü ifadelerle ilgili temel kuralları anlar, birbirine denk ifadeler oluşturur.	4	3	1	75
Çok büyük ve çok küçük sayıları bilimsel gösterimle ifade eder ve karşılaştırır.	1	0	1	0
Tam kare olmayan kareköklü bir sayının hangi iki doğal sayı arasında olduğunu belirler.	2	1	1	50
Verilen pozitif tam sayıların pozitif tam sayı çarpanlarını bulur, pozitif tam sayıların pozitif tam sayı çarpanlarını üslü	3	2	1	67
İki doğal sayının en büyük ortak bölenini (EBOB) ve en küçük ortak katını (EKOK) hesaplar, ilgili problemleri çözer.	3	1	2	33
Tam sayıların, tam sayı kuvvetlerini hesaplar.	2	2	0	100
Verilen bir sayıyı 10'un farklı tam sayı kuvvetlerini kullanarak ifade eder.	1	1	0	100
Sayıların ondalık gösterimlerini 10'un tam sayı kuvvetlerini kullanarak çözümler.	1	0	1	0
Tam kare pozitif tam sayılarla bu sayıların karekökleri arasındaki ilişkiyi belirler.	1	1	0	100
Sayısal (FEN)				
Fen				
Mevsimlerin oluşumuna yönelik tahminlerde bulunur.	6	3	3	50
İklim ve hava olayları arasındaki farkı açıklar.	5	4	1	80
Nükleotid, gen, DNA ve kromozom kavramlarını açıklayarak bu kavramlar arasında ilişki kurar.	2	2	0	100
İklim biliminin (Klimatoloji) bir bilim dalı olduğunu ve bu alanda çalışan uzmanlara iklim bilimci (klimatolog) adı veri	1	1	0	100
DNA'nın yapısını model üzerinde gösterir.	2	0	2	0
DNA'nın kendini nasıl eşlediğini ifade eder.	1	1	0	100
Kalıtım ile ilgili kavramları tanımlar.	1	1	0	100
Tek karakter çaprazlamaları ile ilgili problemler çözerek sonuçlar hakkında yorum yapar.	2	2	0	100

SONUÇ BELGESİ										
İSTANBUL / BEYLİKDÜZÜ / DÜNYA ETÜT MERKEZİ										
Öğrenci					Numara		Sınıf			
EMIRHAN KILIÇ					1907					
Puan Türü	Puan	Genel Ortalama	Dereceler							
			Snf	Kurum	İlçe	İl	Genel			
LGS	▲ 345,476	312,400	61	82	82	204	1596			
Katılımlar:			72	97	97	277	4749			
Ders	Soru	Doğru	Yanlış	Net	Başarı %	Sınıf Ort.	Kurum Ort.	Genel Ort.		
Türkçe	20	12	6	10,00	50	▼ 14,92	▼ 15,14	▲ 9,77		
Tarih	10	8	2	7,33	73	▼ 8,31	▼ 8,19	▲ 5,31		
Din K.ve A.B.	10	9	1	8,67	87	▼ 9,61	▼ 9,59	▲ 7,28		
İngilizce	10	4	5	2,33	23	▼ 7,88	▼ 7,89	▼ 3,85		
Matematik	20	8	6	6,00	30	▼ 10,07	▼ 10,23	▲ 4,12		
Fen	20	14	5	12,33	62	▼ 13,04	▼ 13,07	▲ 7,33		
Toplam:		90	55	25	46,67	52	▼ 63,82	▼ 64,12	▲ 37,65	
Soru No	12345678901234567890									
Sözel (TÜR)	DcCCBAbACCbc DBbb dC									
Cevap Anh.	A DACCBABDCCADCBDBDCAC									
Sözel (TAR)	dADBCAaDCC									
Cevap Anh.	A BADCADDDCC									
Sözel (DİN)	dADCBDCaAB									
Cevap Anh.	A BADCBDCAAB									
Sözel (İNG)	aCDBAdaCb									
Cevap Anh.	A DCDBACBADc									
Sayısal (MAT)	ABdDCB ab D BbcC d									
Cevap Anh.	A ABCDCBCBAADDCBDBCAAC									
Sayısal (FEN)	DBdBAadBADAABD CdbAD									
Cevap Anh.	A DBCBACCBADAABDBCCAD									

8.SINIF RETRO KURUMSAL DENEME 1									
DERSLERE GÖRE ANALİZ									
Sözel (TÜR)									
Türkçe	S	D	Y	B%					
Bağlamdan yararlanarak bilmediği kelime ve kelime gruplarının anlamını tahmin eder.	2	1	1	50					
Geçiş ve bağlantı ifadelerinin metnin anlamına olan katkısını değerlendirir.	1	1	0	100					
Okudukları ile ilgili çıkarımlarda bulunur.	1	1	0	100					
Metindeki söz sanatlarını tespit eder.	1	1	0	100					
Metindeki yardımcı fikirleri belirler.	2	1	1	50					
Metnin içeriğine uygun başlık/başlıklar belirler.	1	1	0	100					
Metnin ana fikrini/ana duygusunu belirler.	1	1	0	100					
Metinle ilgili soruları cevaplar.	3	2	1	67					
Bir işi işlem basamaklarına göre yazar.	1	0	1	0					
Metin türlerini ayırt eder.	1	0	0	0					
Grafik, tablo ve çizelgeyle sunulan bilgileri yorumlar.	1	1	0	100					
Filimsilerin cümledeki işlevlerini kavrar.	3	1	1	33					
Yazdıklarını düzenler.	2	1	1	50					
Sözel (TAR)									
Tarih	S	D	Y	B%					
Mustafa Kemal'in askerlik hayatı ile ilgili olayları ve olguları onun kişilik özellikleri ile ilişkilendirir.	4	2	2	50					
Mustafa Kemal'in çocukluk ve öğrenim hayatından hareketle onun kişilik özelliklerinin oluşumu hakkında çıkarımlar	2	2	0	100					
Gençlik döneminde Mustafa Kemal'in fikir hayatını etkileyen önemli kişileri ve olayları kavrar.	1	1	0	100					
Birinci Dünya Savaşı'nın sebeplerini ve savaşın başlamasına yol açan gelişmeleri kavrar.	1	1	0	100					
Birinci Dünya Savaşı'nda Osmanlı Devleti'nin durumu hakkında çıkarımlarda bulunur.	1	1	0	100					
Avrupa'daki gelişmelerin yansımaları bağlamında Osmanlı Devleti'nin yirminci yüzyılın başlarındaki siyasi ve sosyal	1	1	0	100					
Sözel (DİN)									
Din K.ve A.B.	S	D	Y	B%					
Kader ve kaza inancını ayet ve hadislerle açıklar.	4	3	1	75					
İnsanın ilmi, iradesi, sorumluluğu ile kader arasında ilişki kurar.	3	3	0	100					
Toplumda kader ve kaza ile ilgili yaygın olan yanlış anlayışları sorgular.	1	1	0	100					
Kaza ve kader ile ilgili kavramları analiz eder.	1	1	0	100					
Hız. Musa'nın (a.s.) hayatını ana hatlarıyla tanıtır.	1	1	0	100					
Sözel (İNG)									
İngilizce	S	D	Y	B%					
Students will be able to understand the specific information in short conversations on everyday topics, such as acc	4	2	2	50					
Students will be able to structure a talk to make simple inquiries, give explanations and reasons.	1	1	0	100					
Students will be able to understand short and simple invitation letters, cards and e-mails.	2	1	1	50					
Students will be able to understand short and simple texts about friendship.	3	0	2	0					
Sayısal (MAT)									
Matematik	S	D	Y	B%					
Verilen iki doğal sayının aralarında asal olup olmadığını belirler.	2	2	0	100					
Üstü ifadelerle ilgili temel kuralları anlar, birbirine denk ifadeler oluşturur.	4	1	0	25					
Çok büyük ve çok küçük sayıları bilimsel gösterimle ifade eder ve karşılaştırır.	1	0	1	0					
Tam kare olmayan kareköklü bir sayının hangi iki doğal sayı arasında olduğunu belirler.	2	1	1	50					
Verilen pozitif tam sayıların pozitif tam sayı çarpanlarını bulur, pozitif tam sayıların pozitif tam sayı çarpanlarını üslü	3	2	0	67					
İki doğal sayının en büyük ortak bölenini (EBOB) ve en küçük ortak katını (EKOK) hesaplar, ilgili problemleri çözer.	3	0	2	0					
Tam sayıların, tam sayı kuvvetlerini hesaplar.	2	1	1	50					
Verilen bir sayıyı 10'un farklı tam sayı kuvvetlerini kullanarak ifade eder.	1	0	0	0					
Sayıların ondalık gösterimlerini 10'un tam sayı kuvvetlerini kullanarak çözümler.	1	1	0	100					
Tam kare pozitif tam sayılarla bu sayıların karekökleri arasındaki ilişkiyi belirler.	1	0	1	0					
Sayısal (FEN)									
Fen	S	D	Y	B%					
Mevsimlerin oluşumuna yönelik tahminlerde bulunur.	6	5	1	83					
İklim ve hava olayları arasındaki farkı açıklar.	5	4	1	80					
Nükleotid, gen, DNA ve kromozom kavramlarını açıklayarak bu kavramlar arasında ilişki kurar.	2	1	1	50					
İklim biliminin (Klimatoloji) bir bilim dalı olduğunu ve bu alanda çalışan uzmanlara iklim bilimci (klimatolog) adı veri	1	1	0	100					
DNA'nın yapısını model üzerinde gösterir.	2	1	1	50					
DNA'nın kendini nasıl eşlediğini ifade eder.	1	0	0	0					
Kalıtım ile ilgili kavramları tanımlar.	1	1	0	100					
Tek karakter çaprazlamaları ile ilgili problemler çözerek sonuçlar hakkında yorum yapar.	2	1	1	50					

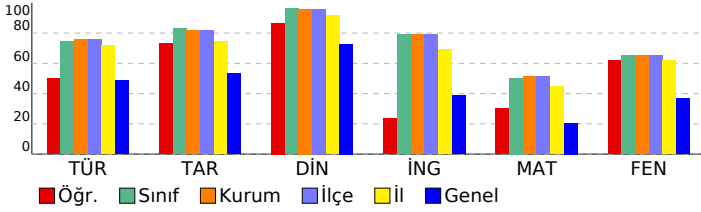

SONUÇ BELGESİ										8.SINIF RETRO KURUMSAL DENEME 1									
İSTANBUL / BEYLİKDÜZÜ / DÜNYA ETÜT MERKEZİ										DERSLERE GÖRE ANALİZ									
Öğrenci					Numara		Sınıf												
EYLÜL NİSA TÜMAY					0														
Puan Türü	Puan	Genel Ortalama	Dereceler																
			Snf	Kurum	İlçe	İl	Genel												
LGS	▲ 412,645	312,400	34	48	48	110	516												
Katılımlar:			72	97	97	277	4749												
Ders	Soru	Doğru	Yanlış	Net	Başarı %	Sınıf Ort.	Kurum Ort.	Genel Ort.											
Türkçe	20	16	4	14,67	73	▼ 14,92	▼ 15,14	▲ 9,77											
Tarih	10	8	2	7,33	73	▼ 8,31	▼ 8,19	▲ 5,31											
Din K.ve A.B.	10	10	0	10,00	100	▲ 9,61	▲ 9,59	▲ 7,28											
İngilizce	10	9	1	8,67	87	▲ 7,88	▲ 7,89	▲ 3,85											
Matematik	20	13	7	10,67	53	▲ 10,07	▲ 10,23	▲ 4,12											
Fen	20	17	3	16,00	80	▲ 13,04	▲ 13,07	▲ 7,33											
Toplam:		90	73	17	67,33	75	▲ 63,82	▲ 64,12	▲ 37,65										
Soru No	12345678901234567890																		
Sözel (TÜR)	DACCBABaCdADCBBDcDb																		
Cevap Anh.	A DACCBABDCCADCBBDCCAC																		
Sözel (TAR)	dADBCADdaC																		
Cevap Anh.	A BADCADDDCC																		
Sözel (DİN)	BADCBdCAAB																		
Cevap Anh.	A BADCBDCAAB																		
Sözel (İNG)	DCDBAbBADc																		
Cevap Anh.	A DCDBACBADc																		
Sayısal (MAT)	ABCDCBCaAAAbcCBcaCAcd																		
Cevap Anh.	A ABCDCBCBAADDCBBDCAAC																		
Sayısal (FEN)	DdCBACbBADAABDcCdCAD																		
Cevap Anh.	A DBCBACCBADAABDcCCAD																		

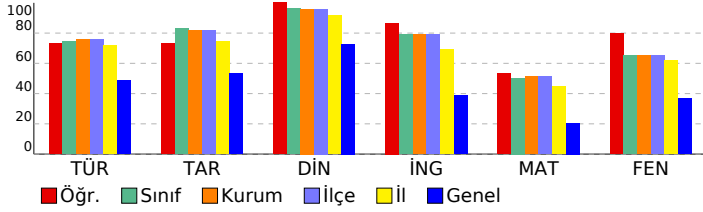

Sözel (TÜR)									
Türkçe	S	D	Y	B%					
Bağlamdan yararlanarak bilmediği kelime ve kelime gruplarının anlamını tahmin eder.	2	2	0	100					
Geçiş ve bağlantı ifadelerinin metnin anlamına olan katkısını değerlendirir.	1	1	0	100					
Okudukları ile ilgili çıkarımlarda bulunur.	1	1	0	100					
Metindeki söz sanatlarını tespit eder.	1	1	0	100					
Metindeki yardımcı fikirleri belirler.	2	1	1	50					
Metnin içeriğine uygun başlık/başlıklar belirler.	1	1	0	100					
Metnin ana fikrini/ana duygusunu belirler.	1	1	0	100					
Metinle ilgili soruları cevaplar.	3	2	1	67					
Bir işi işlem basamaklarına göre yazar.	1	1	0	100					
Metin türlerini ayırt eder.	1	1	0	100					
Grafik, tablo ve çizelgeyle sunulan bilgileri yorumlar.	1	1	0	100					
Filimsilerin cümledeki işlevlerini kavrar.	3	3	0	100					
Yazdıklarını düzenler.	2	0	2	0					
Sözel (TAR)									
Tarih	S	D	Y	B%					
Mustafa Kemal'in askerlik hayatı ile ilgili olayları ve olguları onun kişilik özellikleri ile ilişkilendirir.	4	3	1	75					
Mustafa Kemal'in çocukluk ve öğrenim hayatından hareketle onun kişilik özelliklerinin oluşumu hakkında çıkarımlar	2	2	0	100					
Gençlik döneminde Mustafa Kemal'in fikir hayatını etkileyen önemli kişileri ve olayları kavrar.	1	1	0	100					
Birinci Dünya Savaşı'nın sebeplerini ve savaşın başlamasına yol açan gelişmeleri kavrar.	1	1	0	100					
Birinci Dünya Savaşı'nda Osmanlı Devleti'nin durumu hakkında çıkarımlarda bulunur.	1	1	0	100					
Avrupa'daki gelişmelerin yansımaları bağlamında Osmanlı Devleti'nin yirminci yüzyılın başlarındaki siyasi ve sosyal	1	0	1	0					
Sözel (DİN)									
Din K.ve A.B.	S	D	Y	B%					
Kader ve kaza inancını ayet ve hadislerle açıklar.	4	4	0	100					
İnsanın ilmi, iradesi, sorumluluğu ile kader arasında ilişki kurar.	3	3	0	100					
Toplumda kader ve kaza ile ilgili yaygın olan yanlış anlayışları sorgular.	1	1	0	100					
Kaza ve kader ile ilgili kavramları analiz eder.	1	1	0	100					
Hız. Musa'nın (a.s.) hayatını ana hatlarıyla tanıtır.	1	1	0	100					
Sözel (İNG)									
İngilizce	S	D	Y	B%					
Students will be able to understand the specific information in short conversations on everyday topics, such as acc	4	4	0	100					
Students will be able to structure a talk to make simple inquiries, give explanations and reasons.	1	1	0	100					
Students will be able to understand short and simple invitation letters, cards and e-mails.	2	1	1	50					
Students will be able to understand short and simple texts about friendship.	3	3	0	100					
Sayısal (MAT)									
Matematik	S	D	Y	B%					
Verilen iki doğal sayının aralarında asal olup olmadığını belirler.	2	2	0	100					
Üstü ifadelerle ilgili temel kuralları anlar, birbirine denk ifadeler oluşturur.	4	3	1	75					
Çok büyük ve çok küçük sayıları bilimsel gösterimle ifade eder ve karşılaştırır.	1	1	0	100					
Tam kare olmayan kareköklü bir sayının hangi iki doğal sayı arasında olduğunu belirler.	2	1	1	50					
Verilen pozitif tam sayıların pozitif tam sayı çarpanlarını bulur, pozitif tam sayıların pozitif tam sayı çarpanlarını üslü	3	3	0	100					
İki doğal sayının en büyük ortak bölenini (EBOB) ve en küçük ortak katını (EKOK) hesaplar, ilgili problemleri çözer.	3	2	1	67					
Tam sayıların, tam sayı kuvvetlerini hesaplar.	2	0	2	0					
Verilen bir sayıyı 10'un farklı tam sayı kuvvetlerini kullanarak ifade eder.	1	0	1	0					
Sayıların ondalık gösterimlerini 10'un tam sayı kuvvetlerini kullanarak çözümler.	1	1	0	100					
Tam kare pozitif tam sayılarla bu sayıların karekökleri arasındaki ilişkiyi belirler.	1	0	1	0					
Sayısal (FEN)									
Fen	S	D	Y	B%					
Mevsimlerin oluşumuna yönelik tahminlerde bulunur.	6	5	1	83					
İklim ve hava olayları arasındaki farkı açıklar.	5	5	0	100					
Nükleotid, gen, DNA ve kromozom kavramlarını açıklayarak bu kavramlar arasında ilişki kurar.	2	1	1	50					
İklim biliminin (Klimatoloji) bir bilim dalı olduğunu ve bu alanda çalışan uzmanlara iklim bilimci (klimatolog) adı veri	1	1	0	100					
DNA'nın yapısını model üzerinde gösterir.	2	2	0	100					
DNA'nın kendini nasıl eşlediğini ifade eder.	1	1	0	100					
Kalıtım ile ilgili kavramları tanımlar.	1	1	0	100					
Tek karakter çaprazlamaları ile ilgili problemler çözerek sonuçlar hakkında yorum yapar.	2	1	1	50					

SONUÇ BELGESİ										8.SINIF RETRO KURUMSAL DENEME 1										
İSTANBUL / BEYLİKDÜZÜ / DÜNYA ETÜT MERKEZİ										DERSLERE GÖRE ANALİZ										
Öğrenci					Numara		Sınıf													
FEVZİ ARABALI					0															
Puan Türü	Puan	Genel Ortalama	Dereceler																	
			Snf	Kurum	İlçe	İl	Genel													
LGS	▲ 474,678	312,400	2	2	2	14	39													
Katılımlar:			72	97	97	277	4749													
Ders	Soru	Doğru	Yanlış	Net	Başarı %	Sınıf Ort.	Kurum Ort.	Genel Ort.												
Türkçe	20	19	1	18,67	93	▲ 14,92	▲ 15,14	▲ 9,77												
Tarih	10	9	1	8,67	87	▲ 8,31	▲ 8,19	▲ 5,31												
Din K.ve A.B.	10	10	0	10,00	100	▲ 9,61	▲ 9,59	▲ 7,28												
İngilizce	10	10	0	10,00	100	▲ 7,88	▲ 7,89	▲ 3,85												
Matematik	20	18	2	17,33	87	▲ 10,07	▲ 10,23	▲ 4,12												
Fen	20	19	1	18,67	93	▲ 13,04	▲ 13,07	▲ 7,33												
Toplam:		90	85	5	83,33	93	▲ 63,82	▲ 64,12	▲ 37,65											
Soru No	12345678901234567890																			
Sözel (TÜR)	ABDCDACCBDBCADCBDCAB																			
Cevap Anh.	B	ABDCDACCBDBCADCBDCAC																		
Sözel (TAR)	BCBADaCADD																			
Cevap Anh.	B	BCBADCCADD																		
Sözel (DİN)	BDCBADCAAB																			
Cevap Anh.	B	BDCBADCAAB																		
Sözel (İNG)	BACDCDBADC																			
Cevap Anh.	B	BACDCDBADC																		
Sayısal (MAT)	BCBAABCDcBdAADDCCbAC																			
Cevap Anh.	B	BCBAABCDcBdADCCCAAC																		
Sayısal (FEN)	CDBCCBABAABbABCdADCC																			
Cevap Anh.	B	CDBCCBABAABDABCDADCC																		

Sözel (TÜR)	S	D	Y	B%
Türkçe				
Bağlamdan yararlanarak bilmediği kelime ve kelime gruplarının anlamını tahmin eder.	2	2	0	100
Geçiş ve bağlantı ifadelerinin metnin anlamına olan katkısını değerlendirir.	1	1	0	100
Okudukları ile ilgili çıkarımlarda bulunur.	1	1	0	100
Metindeki söz sanatlarını tespit eder.	1	1	0	100
Metindeki yardımcı fikirleri belirler.	2	2	0	100
Metnin içerisine uygun başlık/başlıklar belirler.	1	1	0	100
Metnin ana fikrini/ana duygusunu belirler.	1	1	0	100
Metinle ilgili soruları cevaplar.	3	3	0	100
Bir işi işlem basamaklarına göre yazar.	1	1	0	100
Metin türlerini ayırt eder.	1	1	0	100
Grafik, tablo ve çizelgeyle sunulan bilgileri yorumlar.	1	1	0	100
Filimsilerin cümledeki işlevlerini kavrar.	3	3	0	100
Yazdıklarını düzenler.	2	1	1	50

Sözel (TAR)	S	D	Y	B%
Tarih				
Mustafa Kemal'in askerlik hayatı ile ilgili olayları ve olguları onun kişilik özellikleri ile ilişkilendirir.	4	4	0	100
Mustafa Kemal'in çocukluk ve öğrenim hayatından hareketle onun kişilik özelliklerinin oluşumu hakkında çıkarımlar	2	2	0	100
Gençlik döneminde Mustafa Kemal'in fikir hayatını etkileyen önemli kişileri ve olayları kavrar.	1	1	0	100
Birinci Dünya Savaşı'nın sebeplerini ve savaşın başlamasına yol açan gelişmeleri kavrar.	1	1	0	100
Birinci Dünya Savaşı'nda Osmanlı Devleti'nin durumu hakkında çıkarımlarda bulunur.	1	1	0	100
Avrupa'daki gelişmelerin yansımaları bağlamında Osmanlı Devleti'nin yirminci yüzyılın başlarındaki siyasi ve sosyal	1	0	1	0

Sözel (DİN)	S	D	Y	B%
Din K.ve A.B.				
Kader ve kaza inancını ayet ve hadislerle açıklar.	4	4	0	100
İnsanın ilmi, iradesi, sorumluluğu ile kader arasında ilişki kurar.	3	3	0	100
Toplumda kader ve kaza ile ilgili yaygın olan yanlış anlayışları sorgular.	1	1	0	100
Kaza ve kader ile ilgili kavramları analiz eder.	1	1	0	100
Hız. Musa'nın (a.s.) hayatını ana hatlarıyla tanıtır.	1	1	0	100

Sözel (İNG)	S	D	Y	B%
İngilizce				
Students will be able to understand the specific information in short conversations on everyday topics, such as acc	4	4	0	100
Students will be able to structure a talk to make simple inquiries, give explanations and reasons.	1	1	0	100
Students will be able to understand short and simple invitation letters, cards and e-mails.	2	2	0	100
Students will be able to understand short and simple texts about friendship.	3	3	0	100

Sayısal (MAT)	S	D	Y	B%
Matematik				
Verilen iki doğal sayının aralarında asal olup olmadığını belirler.	2	2	0	100
Üstü ifadelerle ilgili temel kuralları anlar, birbirine denk ifadeler oluşturur.	4	3	1	75
Çok büyük ve çok küçük sayıları bilimsel gösterimle ifade eder ve karşılaştırır.	1	1	0	100
Tam kare olmayan kareköklü bir sayının hangi iki doğal sayı arasında olduğunu belirler.	2	1	1	50
Verilen pozitif tam sayıların pozitif tam sayı çarpanlarını bulur, pozitif tam sayıların pozitif tam sayı çarpanlarını üslü	3	3	0	100
İki doğal sayının en büyük ortak bölenini (EBOB) ve en küçük ortak katını (EKOK) hesaplar, ilgili problemleri çözer.	3	3	0	100
Tam sayıların, tam sayı kuvvetlerini hesaplar.	2	2	0	100
Verilen bir sayıyı 10'un farklı tam sayı kuvvetlerini kullanarak ifade eder.	1	1	0	100
Sayıların ondalık gösterimlerini 10'un tam sayı kuvvetlerini kullanarak çözümler.	1	1	0	100
Tam kare pozitif tam sayılarla bu sayıların karekökleri arasındaki ilişkiyi belirler.	1	1	0	100

Sayısal (FEN)	S	D	Y	B%
Fen				
Mevsimlerin oluşumuna yönelik tahminlerde bulunur.	6	6	0	100
İklim ve hava olayları arasındaki farkı açıklar.	5	4	1	80
Nükleotid, gen, DNA ve kromozom kavramlarını açıklayarak bu kavramlar arasında ilişki kurar.	2	2	0	100
İklim biliminin (Klimatoloji) bir bilim dalı olduğunu ve bu alanda çalışan uzmanlara iklim bilimci (klimatolog) adı veri	1	1	0	100
DNA'nın yapısını model üzerinde gösterir.	2	2	0	100
DNA'nın kendini nasıl eşlediğini ifade eder.	1	1	0	100
Kalıtım ile ilgili kavramları tanımlar.	1	1	0	100
Tek karakter çaprazlamaları ile ilgili problemler çözerek sonuçlar hakkında yorum yapar.	2	2	0	100

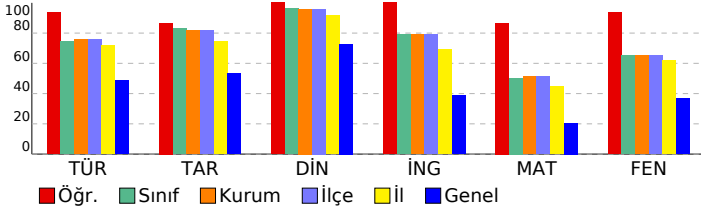

SONUÇ BELGESİ										8.SINIF RETRO KURUMSAL DENEME 1										
İSTANBUL / BEYLİKDÜZÜ / DÜNYA ETÜT MERKEZİ										DERSLERE GÖRE ANALİZ										
Öğrenci					Numara		Sınıf													
FEYZA ZEYNEP PIR					0															
Puan Türü	Puan	Genel Ortalama	Dereceler																	
			Snf	Kurum	İlçe	İl	Genel													
LGS	▲ 473,627	312,400	3	3	3	15	42													
Katılımlar:			72	97	97	277	4749													
Ders	Soru	Doğru	Yanlış	Net	Başarı %	Sınıf Ort.	Kurum Ort.	Genel Ort.												
Türkçe	20	19	1	18,67	93	▲ 14,92	▲ 15,14	▲ 9,77												
Tarih	10	9	1	8,67	87	▲ 8,31	▲ 8,19	▲ 5,31												
Din K.ve A.B.	10	10	0	10,00	100	▲ 9,61	▲ 9,59	▲ 7,28												
İngilizce	10	9	1	8,67	87	▲ 7,88	▲ 7,89	▲ 3,85												
Matematik	20	19	1	18,67	93	▲ 10,07	▲ 10,23	▲ 4,12												
Fen	20	18	2	17,33	87	▲ 13,04	▲ 13,07	▲ 7,33												
Toplam:		90	84	6	82,00	91	▲ 63,82	▲ 64,12	▲ 37,65											
Soru No	12345678901234567890																			
Sözel (TÜR)	ABaCDACCBDBCADCBDCAC																			
Cevap Anh.	B	ABDCDACCBDBCADCBDCAC																		
Sözel (TAR)	BCdADCCADD																			
Cevap Anh.	B	BCBADCCADD																		
Sözel (DİN)	BDCBADCAAB																			
Cevap Anh.	B	BDCBADCAAB																		
Sözel (İNG)	BAbDCDBADC																			
Cevap Anh.	B	BACDCDBADC																		
Sayısal (MAT)	BCBAABCDCCBDBADCCCAAd																			
Cevap Anh.	B	BCBAABCDCCBDBADCCCAAC																		
Sayısal (FEN)	CDBCCBAbdABDbBCDADCC																			
Cevap Anh.	B	CDBCCBABAABDABCDADCC																		

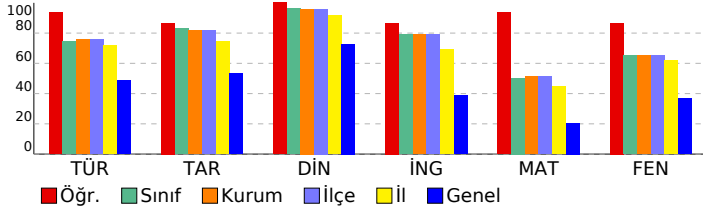

Sözel (TÜR)	S	D	Y	B%
Türkçe				
Bağlamdan yararlanarak bilmediği kelime ve kelime gruplarının anlamını tahmin eder.	2	2	0	100
Geçiş ve bağlantı ifadelerinin metnin anlamına olan katkısını değerlendirir.	1	1	0	100
Okudukları ile ilgili çıkarımlarda bulunur.	1	1	0	100
Metindeki söz sanatlarını tespit eder.	1	1	0	100
Metindeki yardımcı fikirleri belirler.	2	1	1	50
Metnin içeriğine uygun başlık/başlıklar belirler.	1	1	0	100
Metnin ana fikrini/ana duygusunu belirler.	1	1	0	100
Metinle ilgili soruları cevaplar.	3	3	0	100
Bir işi işlem basamaklarına göre yazar.	1	1	0	100
Metin türlerini ayırt eder.	1	1	0	100
Grafik, tablo ve çizelgeyle sunulan bilgileri yorumlar.	1	1	0	100
Filimsilerin cümledeki işlevlerini kavrar.	3	3	0	100
Yazdıklarını düzenler.	2	2	0	100
Sözel (TAR)				
Tarih				
Mustafa Kemal'in askerlik hayatı ile ilgili olayları ve olguları onun kişilik özellikleri ile ilişkilendirir.	4	3	1	75
Mustafa Kemal'in çocukluk ve öğrenim hayatından hareketle onun kişilik özelliklerinin oluşumu hakkında çıkarımlar	2	2	0	100
Gençlik döneminde Mustafa Kemal'in fikir hayatını etkileyen önemli kişileri ve olayları kavrar.	1	1	0	100
Birinci Dünya Savaşı'nın sebeplerini ve savaşın başlamasına yol açan gelişmeleri kavrar.	1	1	0	100
Birinci Dünya Savaşı'nda Osmanlı Devleti'nin durumu hakkında çıkarımlarda bulunur.	1	1	0	100
Avrupa'daki gelişmelerin yansımaları bağlamında Osmanlı Devleti'nin yirminci yüzyılın başlarındaki siyasi ve sosyal	1	1	0	100
Sözel (DİN)				
Din K.ve A.B.				
Kader ve kaza inancını ayet ve hadislerle açıklar.	4	4	0	100
İnsanın ilmi, iradesi, sorumluluğu ile kader arasında ilişki kurar.	3	3	0	100
Toplumda kader ve kaza ile ilgili yaygın olan yanlış anlayışları sorgular.	1	1	0	100
Kaza ve kader ile ilgili kavramları analiz eder.	1	1	0	100
Hız. Musa'nın (a.s.) hayatını ana hatlarıyla tanıtır.	1	1	0	100
Sözel (İNG)				
İngilizce				
Students will be able to understand the specific information in short conversations on everyday topics, such as acc	4	4	0	100
Students will be able to structure a talk to make simple inquiries, give explanations and reasons.	1	1	0	100
Students will be able to understand short and simple invitation letters, cards and e-mails.	2	1	1	50
Students will be able to understand short and simple texts about friendship.	3	3	0	100
Sayısal (MAT)				
Matematik				
Verilen iki doğal sayının aralarında asal olup olmadığını belirler.	2	2	0	100
Üstü ifadelerle ilgili temel kuralları anlar, birbirine denk ifadeler oluşturur.	4	4	0	100
Çok büyük ve çok küçük sayıları bilimsel gösterimle ifade eder ve karşılaştırır.	1	1	0	100
Tam kare olmayan kareköklü bir sayının hangi iki doğal sayı arasında olduğunu belirler.	2	2	0	100
Verilen pozitif tam sayıların pozitif tam sayı çarpanlarını bulur, pozitif tam sayıların pozitif tam sayı çarpanlarını üslü	3	3	0	100
İki doğal sayının en büyük ortak bölenini (EBOB) ve en küçük ortak katını (EKOK) hesaplar, ilgili problemleri çözer.	3	3	0	100
Tam sayıların, tam sayı kuvvetlerini hesaplar.	2	1	1	50
Verilen bir sayıyı 10'un farklı tam sayı kuvvetlerini kullanarak ifade eder.	1	1	0	100
Sayıların ondalık gösterimlerini 10'un tam sayı kuvvetlerini kullanarak çözümler.	1	1	0	100
Tam kare pozitif tam sayılarla bu sayıların karekökleri arasındaki ilişkiyi belirler.	1	1	0	100
Sayısal (FEN)				
Fen				
Mevsimlerin oluşumuna yönelik tahminlerde bulunur.	6	5	1	83
İklim ve hava olayları arasındaki farkı açıklar.	5	5	0	100
Nükleotid, gen, DNA ve kromozom kavramlarını açıklayarak bu kavramlar arasında ilişki kurar.	2	2	0	100
İklim biliminin (Klimatoloji) bir bilim dalı olduğunu ve bu alanda çalışan uzmanlara iklim bilimci (klimatolog) adı veri	1	1	0	100
DNA'nın yapısını model üzerinde gösterir.	2	2	0	100
DNA'nın kendini nasıl eşlediğini ifade eder.	1	1	0	100
Kalıtım ile ilgili kavramları tanımlar.	1	1	0	100
Tek karakter çaprazlamaları ile ilgili problemler çözerek sonuçlar hakkında yorum yapar.	2	2	0	100

SONUÇ BELGESİ					8.SINIF RETRO KURUMSAL DENEME 1					
İSTANBUL / BEYLİKDÜZÜ / DÜNYA ETÜT MERKEZİ					DERSLERE GÖRE ANALİZ					
Öğrenci			Numara	Sınıf						
FURKAN DEMİR			0							
Puan Türü	Puan	Genel Ortalama	Dereceler							
			Snf	Kurum	İlçe	İl	Genel			
LGS	▲ 451,120	312,400	15	22	22	63	176			
Katılımlar:			72	97	97	277	4749			
Ders	Soru	Doğru	Yanlış	Net	Başarı %	Sınıf Ort.	Kurum Ort.	Genel Ort.		
Türkçe	20	18	2	17,33	87	▲ 14,92	▲ 15,14	▲ 9,77		
Tarih	10	9	1	8,67	87	▲ 8,31	▲ 8,19	▲ 5,31		
Din K.ve A.B.	10	10	0	10,00	100	▲ 9,61	▲ 9,59	▲ 7,28		
İngilizce	10	9	0	9,00	90	▲ 7,88	▲ 7,89	▲ 3,85		
Matematik	20	17	3	16,00	80	▲ 10,07	▲ 10,23	▲ 4,12		
Fen	20	17	3	16,00	80	▲ 13,04	▲ 13,07	▲ 7,33		
Toplam:			90	80	9	77,00	86	▲ 63,82	▲ 64,12	▲ 37,65
Soru No	12345678901234567890									
Sözel (TÜR)	DACCBABDCCADCBcDcDc									
Cevap Anh.	A DACCBABDCCADCBBDCCAC									
Sözel (TAR)	BADBCADDAc									
Cevap Anh.	A BADBCADDCC									
Sözel (DİN)	BADCBDCAAAB									
Cevap Anh.	A BADCBDCAAAB									
Sözel (İNG)	DCDBACBAD									
Cevap Anh.	A DCDBACBADc									
Sayısal (MAT)	ABCDCBbBAADDcBDBCCAd									
Cevap Anh.	A ABCDCBcBAADDcBDBCCAAC									
Sayısal (FEN)	DcBcBACCbDAABDBcBdAd									
Cevap Anh.	A DcBcBACCbADAABDBCCAD									

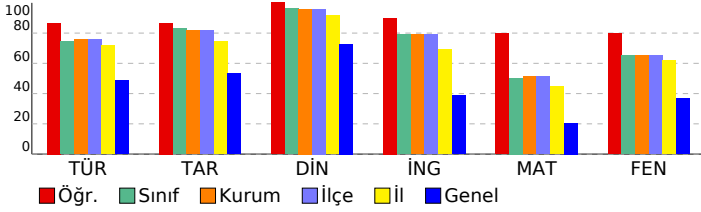

Sözel (TÜR)	S	D	Y	B%
Türkçe				
Bağlamdan yararlanarak bilmediği kelime ve kelime gruplarının anlamını tahmin eder.	2	2	0	100
Geçiş ve bağlantı ifadelerinin metnin anlamına olan katkısını değerlendirir.	1	1	0	100
Okudukları ile ilgili çıkarımlarda bulunur.	1	1	0	100
Metindeki söz sanatlarını tespit eder.	1	1	0	100
Metindeki yardımcı fikirleri belirler.	2	2	0	100
Metnin içeriğine uygun başlık/başlıklar belirler.	1	1	0	100
Metnin ana fikrini/ana duygusunu belirler.	1	1	0	100
Metinle ilgili soruları cevaplar.	3	3	0	100
Bir işi işlem basamaklarına göre yazar.	1	1	0	100
Metin türlerini ayırt eder.	1	1	0	100
Grafik, tablo ve çizelgeyle sunulan bilgileri yorumlar.	1	1	0	100
Filimsilerin cümledeki işlevlerini kavrar.	3	2	1	67
Yazdıklarını düzenler.	2	1	1	50
Sözel (TAR)				
Tarih				
Mustafa Kemal'in askerlik hayatı ile ilgili olayları ve olguları onun kişilik özellikleri ile ilişkilendirir.	4	4	0	100
Mustafa Kemal'in çocukluk ve öğrenim hayatından hareketle onun kişilik özelliklerinin oluşumu hakkında çıkarımlar	2	2	0	100
Gençlik döneminde Mustafa Kemal'in fikir hayatını etkileyen önemli kişileri ve olayları kavrar.	1	1	0	100
Birinci Dünya Savaşı'nın sebeplerini ve savaşın başlamasına yol açan gelişmeleri kavrar.	1	1	0	100
Birinci Dünya Savaşı'nda Osmanlı Devleti'nin durumu hakkında çıkarımlarda bulunur.	1	1	0	100
Avrupa'daki gelişmelerin yansımaları bağlamında Osmanlı Devleti'nin yirminci yüzyılın başlarındaki siyasi ve sosyal	1	0	1	0
Sözel (DİN)				
Din K.ve A.B.				
Kader ve kaza inancını ayet ve hadislerle açıklar.	4	4	0	100
İnsanın ilmi, iradesi, sorumluluğu ile kader arasında ilişki kurar.	3	3	0	100
Toplumda kader ve kaza ile ilgili yaygın olan yanlış anlayışları sorgular.	1	1	0	100
Kaza ve kader ile ilgili kavramları analiz eder.	1	1	0	100
Hz. Musa'nın (a.s.) hayatını ana hatlarıyla tanıtır.	1	1	0	100
Sözel (İNG)				
İngilizce				
Students will be able to understand the specific information in short conversations on everyday topics, such as acc	4	4	0	100
Students will be able to structure a talk to make simple inquiries, give explanations and reasons.	1	1	0	100
Students will be able to understand short and simple invitation letters, cards and e-mails.	2	2	0	100
Students will be able to understand short and simple texts about friendship.	3	2	0	67
Sayısal (MAT)				
Matematik				
Verilen iki doğal sayının aralarında asal olup olmadığını belirler.	2	2	0	100
Üstü ifadelerle ilgili temel kuralları anlar, birbirine denk ifadeler oluşturur.	4	3	1	75
Çok büyük ve çok küçük sayıları bilimsel gösterimle ifade eder ve karşılaştırır.	1	1	0	100
Tam kare olmayan kareköklü bir sayının hangi iki doğal sayı arasında olduğunu belirler.	2	2	0	100
Verilen pozitif tam sayıların pozitif tam sayı çarpanlarını bulur, pozitif tam sayıların pozitif tam sayı çarpanlarını üslü	3	2	1	67
İki doğal sayının en büyük ortak bölenini (EBOB) ve en küçük ortak katını (EKOK) hesaplar, ilgili problemleri çözer.	3	3	0	100
Tam sayıların, tam sayı kuvvetlerini hesaplar.	2	1	1	50
Verilen bir sayıyı 10'un farklı tam sayı kuvvetlerini kullanarak ifade eder.	1	1	0	100
Sayıların ondalık gösterimlerini 10'un tam sayı kuvvetlerini kullanarak çözümler.	1	1	0	100
Tam kare pozitif tam sayılarla bu sayıların karekökleri arasındaki ilişkiyi belirler.	1	1	0	100
Sayısal (FEN)				
Fen				
Mevsimlerin oluşumuna yönelik tahminlerde bulunur.	6	5	1	83
İklim ve hava olayları arasındaki farkı açıklar.	5	5	0	100
Nükleotid, gen, DNA ve kromozom kavramlarını açıklayarak bu kavramlar arasında ilişki kurar.	2	2	0	100
İklim biliminin (Klimatoloji) bir bilim dalı olduğunu ve bu alanda çalışan uzmanlara iklim bilimci (klimatolog) adı veri	1	1	0	100
DNA'nın yapısını model üzerinde gösterir.	2	1	1	50
DNA'nın kendini nasıl eşlediğini ifade eder.	1	1	0	100
Kalıtım ile ilgili kavramları tanımlar.	1	1	0	100
Tek karakter çaprazlamaları ile ilgili problemler çözerek sonuçlar hakkında yorum yapar.	2	1	1	50

SONUÇ BELGESİ

İSTANBUL / BEYLİKDÜZÜ / DÜNYA ETÜT MERKEZİ

Öğrenci	Numara	Sınıf
HAKKI TUNCIL	0	

Puan Türü	Puan	Genel Ortalama	Dereceler				
			Snf	Kurum	İlçe	İl	Genel
LGS	▲ 348,012	312,400	60	81	81	202	1550
Katılımlar:			72	97	97	277	4749

Ders	Soru	Doğru	Yanlış	Net	Başarı %	Sınıf Ort.	Kurum Ort.	Genel Ort.
Türkçe	20	15	5	13,33	67	▼14,92	▼15,14	▲ 9,77
Tarih	10	8	2	7,33	73	▼ 8,31	▼ 8,19	▲ 5,31
Din K.ve A.B.	10	10	0	10,00	100	▲ 9,61	▲ 9,59	▲ 7,28
Matematik	20	5	6	3,00	15	▼10,07	▼10,23	▼ 4,12
Fen	20	15	5	13,33	67	▲13,04	▲13,07	▲ 7,33
Toplam:		90	53	18	47,00	▼63,82	▼64,12	▲37,65

Soru No	12345678901234567890
Sözel (TÜR)	ABaCDcDbBDBCADCBDbAC
Cevap Anh.	B
Sözel (TAR)	BCdADCCADb
Cevap Anh.	B
Sözel (DİN)	BDCBADCAAB
Cevap Anh.	B
Sayısal (MAT)	B a cBda B Dab C
Cevap Anh.	B
Sayısal (FEN)	CadCCBdBAABDABCDADdb
Cevap Anh.	B

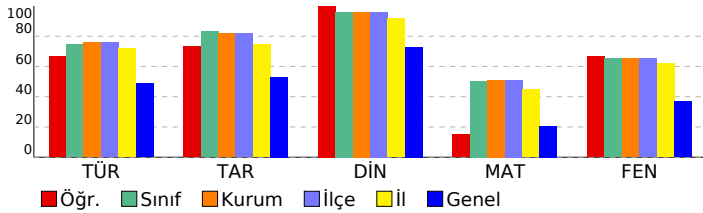

8.SINIF RETRO KURUMSAL DENEME 1

DERSLERE GÖRE ANALİZ

Sözel (TÜR)	S	D	Y	B%
Türkçe				
Bağlamdan yararlanarak bilmediği kelime ve kelime gruplarının anlamını tahmin eder.	2	1	1	50
Geçiş ve bağlantı ifadelerinin metnin anlamına olan katkısını değerlendirir.	1	0	1	0
Okudukları ile ilgili çıkarımlarda bulunur.	1	0	1	0
Metindeki söz sanatlarını tespit eder.	1	1	0	100
Metindeki yardımcı fikirleri belirler.	2	1	1	50
Metnin içeriğine uygun başlık/başlıklar belirler.	1	1	0	100
Metnin ana fikrini/ana duygusunu belirler.	1	1	0	100
Metinle ilgili soruları cevaplar.	3	3	0	100
Bir işi işlem basamaklarına göre yazar.	1	1	0	100
Metin türlerini ayırt eder.	1	1	0	100
Grafik, tablo ve çizelgeyle sunulan bilgileri yorumlar.	1	1	0	100
Filimsilerin cümledeki işlevlerini kavrar.	3	2	1	67
Yazdıklarını düzenler.	2	2	0	100

Sözel (TAR)	S	D	Y	B%
Tarih				
Mustafa Kemal'in askerlik hayatı ile ilgili olayları ve olguları onun kişilik özellikleri ile ilişkilendirir.	4	2	2	50
Mustafa Kemal'in çocukluk ve öğrenim hayatından hareketle onun kişilik özelliklerinin oluşumu hakkında çıkarımlar	2	2	0	100
Gençlik döneminde Mustafa Kemal'in fikir hayatını etkileyen önemli kişileri ve olayları kavrar.	1	1	0	100
Birinci Dünya Savaşı'nın sebeplerini ve savaşın başlamasına yol açan gelişmeleri kavrar.	1	1	0	100
Birinci Dünya Savaşı'nda Osmanlı Devleti'nin durumu hakkında çıkarımlarda bulunur.	1	1	0	100
Avrupa'daki gelişmelerin yansımaları bağlamında Osmanlı Devleti'nin yirminci yüzyılın başlarındaki siyasi ve sosyal	1	1	0	100

Sözel (DİN)	S	D	Y	B%
Din K.ve A.B.				
Kader ve kaza inancını ayet ve hadislerle açıklar.	4	4	0	100
İnsanın ilmi, iradesi, sorumluluğu ile kader arasında ilişki kurar.	3	3	0	100
Toplumda kader ve kaza ile ilgili yaygın olan yanlış anlayışları sorgular.	1	1	0	100
Kaza ve kader ile ilgili kavramları analiz eder.	1	1	0	100
Hız. Musa'nın (a.s.) hayatını ana hatlarıyla tanıtır.	1	1	0	100

Sözel (İNG)	S	D	Y	B%
İngilizce				
Students will be able to understand the specific information in short conversations on everyday topics, such as acc	4	0	0	0
Students will be able to structure a talk to make simple inquiries, give explanations and reasons.	1	0	0	0
Students will be able to understand short and simple invitation letters, cards and e-mails.	2	0	0	0
Students will be able to understand short and simple texts about friendship.	3	0	0	0

Sayısal (MAT)	S	D	Y	B%
Matematik				
Verilen iki doğal sayının aralarında asal olup olmadığını belirler.	2	0	1	0
Üstü ifadelerle ilgili temel kuralları anlar, birbirine denk ifadeler oluşturur.	4	1	1	25
Çok büyük ve çok küçük sayıları bilimsel gösterimle ifade eder ve karşılaştırır.	1	0	1	0
Tam kare olmayan kareköklü bir sayının hangi iki doğal sayı arasında olduğunu belirler.	2	0	1	0
Verilen pozitif tam sayıların pozitif tam sayı çarpanlarını bulur, pozitif tam sayıların pozitif tam sayı çarpanlarını üslü	3	1	0	33
İki doğal sayının en büyük ortak bölenini (EBOB) ve en küçük ortak katını (EKOK) hesaplar, ilgili problemleri çözer.	3	0	1	0
Tam sayıların, tam sayı kuvvetlerini hesaplar.	2	2	0	100
Verilen bir sayıyı 10'un farklı tam sayı kuvvetlerini kullanarak ifade eder.	1	0	1	0
Sayıların ondalık gösterimlerini 10'un tam sayı kuvvetlerini kullanarak çözümler.	1	1	0	100
Tam kare pozitif tam sayılarla bu sayıların karekökleri arasındaki ilişkiyi belirler.	1	0	0	0

Sayısal (FEN)	S	D	Y	B%
Fen				
Mevsimlerin oluşumuna yönelik tahminlerde bulunur.	6	3	3	50
İklim ve hava olayları arasındaki farkı açıklar.	5	5	0	100
Nükleotid, gen, DNA ve kromozom kavramlarını açıklayarak bu kavramlar arasında ilişki kurar.	2	2	0	100
İklim biliminin (Klimatoloji) bir bilim dalı olduğunu ve bu alanda çalışan uzmanlara iklim bilimci (klimatolog) adı veri	1	1	0	100
DNA'nın yapısını model üzerinde gösterir.	2	1	1	50
DNA'nın kendini nasıl eşlediğini ifade eder.	1	1	0	100
Kalıtım ile ilgili kavramları tanımlar.	1	1	0	100
Tek karakter çaprazlamaları ile ilgili problemler çözerek sonuçlar hakkında yorum yapar.	2	1	1	50

SONUÇ BELGESİ										8.SINIF RETRO KURUMSAL DENEME 1										
İSTANBUL / BEYLİKDÜZÜ / DÜNYA ETÜT MERKEZİ										DERSLERE GÖRE ANALİZ										
Öğrenci					Numara		Sınıf													
HALİL EFE EROL					0															
Puan Türü	Puan	Genel Ortalama	Dereceler					Genel												
			Snf	Kurum	İlçe	İl	Genel													
LGS	▲ 359,733	312,400	55	73	73	180	1338													
Katılımlar:			72	97	97	277	4749													
Ders	Soru	Doğru	Yanlış	Net	Başarı %	Sınıf Ort.	Kurum Ort.	Genel Ort.												
Türkçe	20	13	7	10,67	53	▼14,92	▼15,14	▲ 9,77												
Tarih	10	9	1	8,67	87	▲ 8,31	▲ 8,19	▲ 5,31												
Din K.ve A.B.	10	10	0	10,00	100	▲ 9,61	▲ 9,59	▲ 7,28												
İngilizce	10	6	4	4,67	47	▼ 7,88	▼ 7,89	▲ 3,85												
Matematik	20	12	5	10,33	52	▲10,07	▲10,23	▲ 4,12												
Fen	20	11	9	8,00	40	▼13,04	▼13,07	▲ 7,33												
Toplam:		90	61	26	52,33	58	▼63,82	▼64,12	▲37,65											
Soru No	12345678901234567890																			
Sözel (TÜR)	AdDaDAbBcBCADCBDCda																			
Cevap Anh.	B	ABDCDACCBDBCADCBDCAC																		
Sözel (TAR)	BCdADCCADD																			
Cevap Anh.	B	BCBADCCADD																		
Sözel (DİN)	BDCBADCAAB																			
Cevap Anh.	B	BDCBADCAAB																		
Sözel (İNG)	BbDbCDBAbC																			
Cevap Anh.	B	BACDCDBADC																		
Sayısal (MAT)	BbB AB DCBa cDDaCAAd																			
Cevap Anh.	B	BCBAABCDCBDBADCCCAAC																		
Sayısal (FEN)	CaBddcABdABDacCDcDdb																			
Cevap Anh.	B	CDBCCBABAABDABCDADCC																		

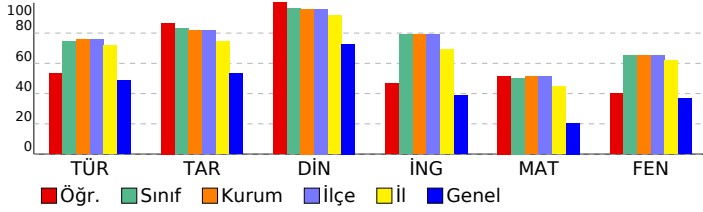

Sözel (TÜR)	S	D	Y	B%
Türkçe				
Bağlamdan yararlanarak bilmediği kelime ve kelime gruplarının anlamını tahmin eder.	2	2	0	100
Geçiş ve bağlantı ifadelerinin metnin anlamına olan katkısını değerlendirir.	1	0	1	0
Okudukları ile ilgili çıkarımlarda bulunur.	1	0	1	0
Metindeki söz sanatlarını tespit eder.	1	1	0	100
Metindeki yardımcı fikirleri belirler.	2	2	0	100
Metnin içeriğine uygun başlık/başlıklar belirler.	1	0	1	0
Metnin ana fikrini/ana duygusunu belirler.	1	0	1	0
Metinle ilgili soruları cevaplar.	3	2	1	67
Bir işi işlem basamaklarına göre yazar.	1	1	0	100
Metin türlerini ayırt eder.	1	1	0	100
Grafik, tablo ve çizelgeyle sunulan bilgileri yorumlar.	1	1	0	100
Filimsilerin cümledeki işlevlerini kavrar.	3	3	0	100
Yazdıklarını düzenler.	2	0	2	0
Sözel (TAR)				
Tarih				
Mustafa Kemal'in askerlik hayatı ile ilgili olayları ve olguları onun kişilik özellikleri ile ilişkilendirir.	4	3	1	75
Mustafa Kemal'in çocukluk ve öğrenim hayatından hareketle onun kişilik özelliklerinin oluşumu hakkında çıkarımlar	2	2	0	100
Gençlik döneminde Mustafa Kemal'in fikir hayatını etkileyen önemli kişileri ve olayları kavrar.	1	1	0	100
Birinci Dünya Savaşı'nın sebeplerini ve savaşın başlamasına yol açan gelişmeleri kavrar.	1	1	0	100
Birinci Dünya Savaşı'nda Osmanlı Devleti'nin durumu hakkında çıkarımlarda bulunur.	1	1	0	100
Avrupa'daki gelişmelerin yansımaları bağlamında Osmanlı Devleti'nin yirminci yüzyılın başlarındaki siyasi ve sosyal	1	1	0	100
Sözel (DİN)				
Din K.ve A.B.				
Kader ve kaza inancını ayet ve hadislerle açıklar.	4	4	0	100
İnsanın ilmi, iradesi, sorumluluğu ile kader arasında ilişki kurar.	3	3	0	100
Toplumda kader ve kaza ile ilgili yaygın olan yanlış anlayışları sorgular.	1	1	0	100
Kaza ve kader ile ilgili kavramları analiz eder.	1	1	0	100
Hız. Musa'nın (a.s.) hayatını ana hatlarıyla tanıtır.	1	1	0	100
Sözel (İNG)				
İngilizce				
Students will be able to understand the specific information in short conversations on everyday topics, such as acc	4	3	1	75
Students will be able to structure a talk to make simple inquiries, give explanations and reasons.	1	1	0	100
Students will be able to understand short and simple invitation letters, cards and e-mails.	2	0	2	0
Students will be able to understand short and simple texts about friendship.	3	2	1	67
Sayısal (MAT)				
Matematik				
Verilen iki doğal sayının aralarında asal olup olmadığını belirler.	2	2	0	100
Üstü ifadelerle ilgili temel kuralları anlar, birbirine denk ifadeler oluşturur.	4	3	1	75
Çok büyük ve çok küçük sayıları bilimsel gösterimle ifade eder ve karşılaştırır.	1	0	0	0
Tam kare olmayan kareköklü bir sayının hangi iki doğal sayı arasında olduğunu belirler.	2	1	0	50
Verilen pozitif tam sayıların pozitif tam sayı çarpanlarını bulur, pozitif tam sayıların pozitif tam sayı çarpanlarını üslü	3	2	1	67
İki doğal sayının en büyük ortak bölenini (EBOB) ve en küçük ortak katını (EKOK) hesaplar, ilgili problemleri çözer.	3	1	1	33
Tam sayıların, tam sayı kuvvetlerini hesaplar.	2	1	1	50
Verilen bir sayıyı 10'un farklı tam sayı kuvvetlerini kullanarak ifade eder.	1	1	0	100
Sayıların ondalık gösterimlerini 10'un tam sayı kuvvetlerini kullanarak çözümler.	1	1	0	100
Tam kare pozitif tam sayılarla bu sayıların karekökleri arasındaki ilişkiyi belirler.	1	0	1	0
Sayısal (FEN)				
Fen				
Mevsimlerin oluşumuna yönelik tahminlerde bulunur.	6	4	2	67
İklim ve hava olayları arasındaki farkı açıklar.	5	3	2	60
Nükleotid, gen, DNA ve kromozom kavramlarını açıklayarak bu kavramlar arasında ilişki kurar.	2	1	1	50
İklim biliminin (Klimatoloji) bir bilim dalı olduğunu ve bu alanda çalışan uzmanlara iklim bilimci (klimatolog) adı veri	1	1	0	100
DNA'nın yapısını model üzerinde gösterir.	2	1	1	50
DNA'nın kendini nasıl eşlediğini ifade eder.	1	0	1	0
Kalıtım ile ilgili kavramları tanımlar.	1	1	0	100
Tek karakter çaprazlamaları ile ilgili problemler çözerek sonuçlar hakkında yorum yapar.	2	0	2	0

SONUÇ BELGESİ										8.SINIF RETRO KURUMSAL DENEME 1										
İSTANBUL / BEYLİKDÜZÜ / DÜNYA ETÜT MERKEZİ										DERSLERE GÖRE ANALİZ										
Öğrenci					Numara		Sınıf													
HIRA NUR YAVUZ					0															
Puan Türü	Puan	Genel Ortalama	Dereceler																	
			Snf	Kurum	İlçe	İl	Genel													
LGS	▲ 484,990	312,400	1	1	1	4	8													
Katılımlar:			72	97	97	277	4749													
Ders	Soru	Doğru	Yanlış	Net	Başarı %	Sınıf Ort.	Kurum Ort.	Genel Ort.												
Türkçe	20	19	1	18,67	93	▲ 14,92	▲ 15,14	▲ 9,77												
Tarih	10	9	1	8,67	87	▲ 8,31	▲ 8,19	▲ 5,31												
Din K.ve A.B.	10	10	0	10,00	100	▲ 9,61	▲ 9,59	▲ 7,28												
İngilizce	10	9	1	8,67	87	▲ 7,88	▲ 7,89	▲ 3,85												
Matematik	20	20	0	20,00	100	▲ 10,07	▲ 10,23	▲ 4,12												
Fen	20	19	1	18,67	93	▲ 13,04	▲ 13,07	▲ 7,33												
Toplam:		90	86	4	84,67	94	▲ 63,82	▲ 64,12	▲ 37,65											
Soru No	12345678901234567890																			
Sözel (TÜR)	ABDCDACCBDBCADCBDCAB																			
Cevap Anh.	B	ABDCDACCBDBCADCBDCAC																		
Sözel (TAR)	BCBADaCADD																			
Cevap Anh.	B	BCBADCCADD																		
Sözel (DİN)	BDCBADCAAB																			
Cevap Anh.	B	BDCBADCAAB																		
Sözel (İNG)	BAbDCDBADC																			
Cevap Anh.	B	BACDCDBADC																		
Sayısal (MAT)	BCBAABCDCCBDBADCCCAAC																			
Cevap Anh.	B	BCBAABCDCCBDBADCCCAAC																		
Sayısal (FEN)	CDBCCBABAABDABCDADdC																			
Cevap Anh.	B	CDBCCBABAABDABCDADCC																		

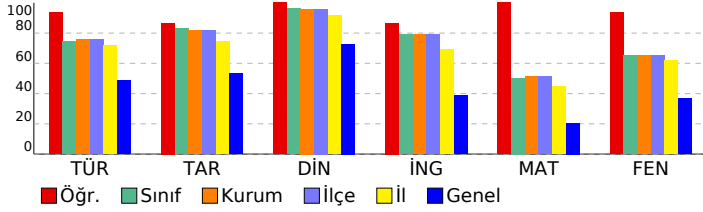

Sözel (TÜR)	S	D	Y	B%
Türkçe				
Bağlamdan yararlanarak bilmediği kelime ve kelime gruplarının anlamını tahmin eder.	2	2	0	100
Geçiş ve bağlantı ifadelerinin metnin anlamına olan katkısını değerlendirir.	1	1	0	100
Okudukları ile ilgili çıkarımlarda bulunur.	1	1	0	100
Metindeki söz sanatlarını tespit eder.	1	1	0	100
Metindeki yardımcı fikirleri belirler.	2	2	0	100
Metnin içeriğine uygun başlık/başlıklar belirler.	1	1	0	100
Metnin ana fikrini/ana duygusunu belirler.	1	1	0	100
Metinle ilgili soruları cevaplar.	3	3	0	100
Bir işi işlem basamaklarına göre yazar.	1	1	0	100
Metin türlerini ayırt eder.	1	1	0	100
Grafik, tablo ve çizelgeyle sunulan bilgileri yorumlar.	1	1	0	100
Filimsilerin cümledeki işlevlerini kavrar.	3	3	0	100
Yazdıklarını düzenler.	2	1	1	50
Sözel (TAR)				
Tarih				
Mustafa Kemal'in askerlik hayatı ile ilgili olayları ve olguları onun kişilik özellikleri ile ilişkilendirir.	4	4	0	100
Mustafa Kemal'in çocukluk ve öğrenim hayatından hareketle onun kişilik özelliklerinin oluşumu hakkında çıkarımlar	2	2	0	100
Gençlik döneminde Mustafa Kemal'in fikir hayatını etkileyen önemli kişileri ve olayları kavrar.	1	1	0	100
Birinci Dünya Savaşı'nın sebeplerini ve savaşın başlamasına yol açan gelişmeleri kavrar.	1	1	0	100
Birinci Dünya Savaşı'nda Osmanlı Devleti'nin durumu hakkında çıkarımlarda bulunur.	1	1	0	100
Avrupa'daki gelişmelerin yansımaları bağlamında Osmanlı Devleti'nin yirminci yüzyılın başlarındaki siyasi ve sosyal	1	0	1	0
Sözel (DİN)				
Din K.ve A.B.				
Kader ve kaza inancını ayet ve hadislerle açıklar.	4	4	0	100
İnsanın ilmi, iradesi, sorumluluğu ile kader arasında ilişki kurar.	3	3	0	100
Toplumda kader ve kaza ile ilgili yaygın olan yanlış anlayışları sorgular.	1	1	0	100
Kaza ve kader ile ilgili kavramları analiz eder.	1	1	0	100
Hız. Musa'nın (a.s.) hayatını ana hatlarıyla tanıtır.	1	1	0	100
Sözel (İNG)				
İngilizce				
Students will be able to understand the specific information in short conversations on everyday topics, such as acc	4	4	0	100
Students will be able to structure a talk to make simple inquiries, give explanations and reasons.	1	1	0	100
Students will be able to understand short and simple invitation letters, cards and e-mails.	2	1	1	50
Students will be able to understand short and simple texts about friendship.	3	3	0	100
Sayısal (MAT)				
Matematik				
Verilen iki doğal sayının aralarında asal olup olmadığını belirler.	2	2	0	100
Üstü ifadelerle ilgili temel kuralları anlar, birbirine denk ifadeler oluşturur.	4	4	0	100
Çok büyük ve çok küçük sayıları bilimsel gösterimle ifade eder ve karşılaştırır.	1	1	0	100
Tam kare olmayan kareköklü bir sayının hangi iki doğal sayı arasında olduğunu belirler.	2	2	0	100
Verilen pozitif tam sayıların pozitif tam sayı çarpanlarını bulur, pozitif tam sayıların pozitif tam sayı çarpanlarını üslü	3	3	0	100
İki doğal sayının en büyük ortak bölenini (EBOB) ve en küçük ortak katını (EKOK) hesaplar, ilgili problemleri çözer.	3	3	0	100
Tam sayıların, tam sayı kuvvetlerini hesaplar.	2	2	0	100
Verilen bir sayıyı 10'un farklı tam sayı kuvvetlerini kullanarak ifade eder.	1	1	0	100
Sayıların ondalık gösterimlerini 10'un tam sayı kuvvetlerini kullanarak çözümler.	1	1	0	100
Tam kare pozitif tam sayılarla bu sayıların karekökleri arasındaki ilişkiyi belirler.	1	1	0	100
Sayısal (FEN)				
Fen				
Mevsimlerin oluşumuna yönelik tahminlerde bulunur.	6	6	0	100
İklim ve hava olayları arasındaki farkı açıklar.	5	5	0	100
Nükleotid, gen, DNA ve kromozom kavramlarını açıklayarak bu kavramlar arasında ilişki kurar.	2	2	0	100
İklim biliminin (Klimatoloji) bir bilim dalı olduğunu ve bu alanda çalışan uzmanlara iklim bilimci (klimatolog) adı veri	1	1	0	100
DNA'nın yapısını model üzerinde gösterir.	2	2	0	100
DNA'nın kendini nasıl eşlediğini ifade eder.	1	1	0	100
Kalıtım ile ilgili kavramları tanımlar.	1	1	0	100
Tek karakter çaprazlamaları ile ilgili problemler çözerek sonuçlar hakkında yorum yapar.	2	1	1	50

SONUÇ BELGESİ										8.SINIF RETRO KURUMSAL DENEME 1									
İSTANBUL / BEYLİKDÜZÜ / DÜNYA ETÜT MERKEZİ										DERSLERE GÖRE ANALİZ									
Öğrenci					Numara		Sınıf												
IREM ARTUKSÜER					0														
Puan Türü	Puan	Genel Ortalama	Dereceler																
			Snf	Kurum	İlçe	İl	Genel												
LGS	▲ 413,720	312,400	33	46	46	108	509												
Katılımlar:			72	97	97	277	4749												
Ders	Soru	Doğru	Yanlış	Net	Başarı %	Sınıf Ort.	Kurum Ort.	Genel Ort.											
Türkçe	20	18	2	17,33	87	▲ 14,92	▲ 15,14	▲ 9,77											
Tarih	10	8	2	7,33	73	▼ 8,31	▼ 8,19	▲ 5,31											
Din K.ve A.B.	10	10	0	10,00	100	▲ 9,61	▲ 9,59	▲ 7,28											
İngilizce	10	9	1	8,67	87	▲ 7,88	▲ 7,89	▲ 3,85											
Matematik	20	13	5	11,33	57	▲ 10,07	▲ 10,23	▲ 4,12											
Fen	20	14	4	12,67	63	▼ 13,04	▼ 13,07	▲ 7,33											
Toplam:		90	72	14	67,33	75	▲ 63,82	▲ 64,12	▲ 37,65										
Soru No	12345678901234567890																		
Sözel (TÜR)	DACCBAaDCCADCBBDcC																		
Cevap Anh.	A DACCBABDCCADCBBDcAC																		
Sözel (TAR)	dAbBCADDCC																		
Cevap Anh.	A BADCADDCC																		
Sözel (DİN)	BADCBdCAAB																		
Cevap Anh.	A BADCBDCAAB																		
Sözel (İNG)	DCDBAbBADc																		
Cevap Anh.	A DCDBACBADc																		
Sayısal (MAT)	ABCDCBCaA D CBAdCbAd																		
Cevap Anh.	A ABCDCBCBAADcBdBCAAC																		
Sayısal (FEN)	a CB dCBAbAABdBCdCAD																		
Cevap Anh.	A DBCBACCBAADAABdBCCCAD																		

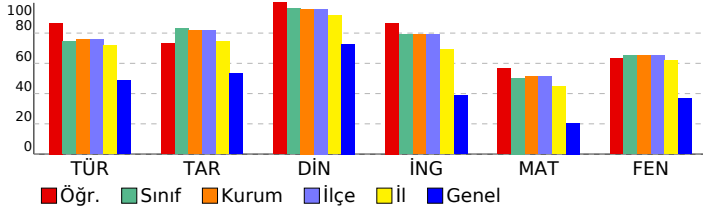

Sözel (TÜR)	S	D	Y	B%
Türkçe				
Bağlamdan yararlanarak bilmediği kelime ve kelime gruplarının anlamını tahmin eder.	2	2	0	100
Geçiş ve bağlantı ifadelerinin metnin anlamına olan katkısını değerlendirir.	1	1	0	100
Okudukları ile ilgili çıkarımlarda bulunur.	1	1	0	100
Metindeki söz sanatlarını tespit eder.	1	1	0	100
Metindeki yardımcı fikirleri belirler.	2	2	0	100
Metnin içeriğine uygun başlık/başlıklar belirler.	1	0	1	0
Metnin ana fikrini/ana duygusunu belirler.	1	1	0	100
Metinle ilgili soruları cevaplar.	3	3	0	100
Bir işi işlem basamaklarına göre yazar.	1	1	0	100
Metin türlerini ayırt eder.	1	1	0	100
Grafik, tablo ve çizelgeyle sunulan bilgileri yorumlar.	1	1	0	100
Filimsilerin cümledeki işlevlerini kavrar.	3	3	0	100
Yazdıklarını düzenler.	2	1	1	50
Sözel (TAR)				
Tarih				
Mustafa Kemal'in askerlik hayatı ile ilgili olayları ve olguları onun kişilik özellikleri ile ilişkilendirir.	4	3	1	75
Mustafa Kemal'in çocukluk ve öğrenim hayatından hareketle onun kişilik özelliklerinin oluşumu hakkında çıkarımlar	2	2	0	100
Gençlik döneminde Mustafa Kemal'in fikir hayatını etkileyen önemli kişileri ve olayları kavrar.	1	0	1	0
Birinci Dünya Savaşı'nın sebeplerini ve savaşın başlamasına yol açan gelişmeleri kavrar.	1	1	0	100
Birinci Dünya Savaşı'nda Osmanlı Devleti'nin durumu hakkında çıkarımlarda bulunur.	1	1	0	100
Avrupa'daki gelişmelerin yansımaları bağlamında Osmanlı Devleti'nin yirminci yüzyıl başlarındaki siyasi ve sosyal	1	1	0	100
Sözel (DİN)				
Din K.ve A.B.				
Kader ve kaza inancını ayet ve hadislerle açıklar.	4	4	0	100
İnsanın ilmi, iradesi, sorumluluğu ile kader arasında ilişki kurar.	3	3	0	100
Toplumda kader ve kaza ile ilgili yaygın olan yanlış anlayışları sorgular.	1	1	0	100
Kaza ve kader ile ilgili kavramları analiz eder.	1	1	0	100
Hz. Musa'nın (a.s.) hayatını ana hatlarıyla tanıtır.	1	1	0	100
Sözel (İNG)				
İngilizce				
Students will be able to understand the specific information in short conversations on everyday topics, such as acc	4	4	0	100
Students will be able to structure a talk to make simple inquiries, give explanations and reasons.	1	1	0	100
Students will be able to understand short and simple invitation letters, cards and e-mails.	2	1	1	50
Students will be able to understand short and simple texts about friendship.	3	3	0	100
Sayısal (MAT)				
Matematik				
Verilen iki doğal sayının aralarında asal olup olmadığını belirler.	2	2	0	100
Üstü ifadelerle ilgili temel kuralları anlar, birbirine denk ifadeler oluşturur.	4	3	1	75
Çok büyük ve çok küçük sayıları bilimsel gösterimle ifade eder ve karşılaştırır.	1	1	0	100
Tam kare olmayan kareköklü bir sayının hangi iki doğal sayı arasında olduğunu belirler.	2	1	1	50
Verilen pozitif tam sayıların pozitif tam sayı çarpanlarını bulur, pozitif tam sayıların pozitif tam sayı çarpanlarını üslü	3	3	0	100
İki doğal sayının en büyük ortak bölenini (EBOB) ve en küçük ortak katını (EKOK) hesaplar, ilgili problemleri çözer.	3	1	1	33
Tam sayıların, tam sayı kuvvetlerini hesaplar.	2	1	1	50
Verilen bir sayıyı 10'un farklı tam sayı kuvvetlerini kullanarak ifade eder.	1	0	0	0
Sayıların ondalık gösterimlerini 10'un tam sayı kuvvetlerini kullanarak çözümler.	1	1	0	100
Tam kare pozitif tam sayılarla bu sayıların karekökleri arasındaki ilişkiyi belirler.	1	0	1	0
Sayısal (FEN)				
Fen				
Mevsimlerin oluşumuna yönelik tahminlerde bulunur.	6	3	1	50
İklim ve hava olayları arasındaki farkı açıklar.	5	3	2	60
Nükleotid, gen, DNA ve kromozom kavramlarını açıklayarak bu kavramlar arasında ilişki kurar.	2	2	0	100
İklim biliminin (Klimatoloji) bir bilim dalı olduğunu ve bu alanda çalışan uzmanlara iklim bilimci (klimatolog) adı veri	1	1	0	100
DNA'nın yapısını model üzerinde gösterir.	2	2	0	100
DNA'nın kendini nasıl eşlediğini ifade eder.	1	1	0	100
Kalıtım ile ilgili kavramları tanımlar.	1	1	0	100
Tek karakter çaprazlamaları ile ilgili problemler çözerek sonuçlar hakkında yorum yapar.	2	1	1	50

SONUÇ BELGESİ										8.SINIF RETRO KURUMSAL DENEME 1									
İSTANBUL / BEYLİKDÜZÜ / DÜNYA ETÜT MERKEZİ										DERSLERE GÖRE ANALİZ									
Öğrenci					Numara		Sınıf												
IRMAK DURGUT					0														
Puan Türü	Puan	Genel Ortalama	Dereceler					Genel Ort.											
			Snf	Kurum	İlçe	İl	Genel												
LGS	▼ 265,978	312,400	71	96	96	264	3305												
Katılımlar:			72	97	97	277	4749												
Ders	Soru	Doğru	Yanlış	Net	Başarı %	Sınıf Ort.	Kurum Ort.	Genel Ort.											
Türkçe	20	13	7	10,67	53	▼14,92	▼15,14	▲9,77											
Tarih	10	7	3	6,00	60	▼8,31	▼8,19	▲5,31											
Din K.ve A.B.	10	8	2	7,33	73	▼9,61	▼9,59	▲7,28											
İngilizce	10	3	6	1,00	10	▼7,88	▼7,89	▼3,85											
Matematik	20	4	16	-1,33	-7	▼10,07	▼10,23	▼4,12											
Fen	20	6	13	1,67	8	▼13,04	▼13,07	▼7,33											
Toplam:		90	41	47	25,33	28	▼63,82	▼64,12	▼37,65										
Soru No	12345678901234567890																		
Sözel (TÜR)	AdDCDcaCaDBCAaCBDddC																		
Cevap Anh.	B	ABDCDACCDBDCADCBDCAC																	
Sözel (TAR)	BCBdDCabDD																		
Cevap Anh.	B	BCBADCCADD																	
Sözel (DİN)	BDCdAbCAAB																		
Cevap Anh.	B	BDCBADCAAB																	
Sözel (İNG)	cb aCaBcDa																		
Cevap Anh.	B	BACDCDBADC																	
Sayısal (MAT)	BCacAddadBbacbcdbdcb																		
Cevap Anh.	B	BCBAABCDCCBADDCCAAC																	
Sayısal (FEN)	CacbaBcadAaDbcd bDCb																		
Cevap Anh.	B	CDBCCBABAABDABCDADCC																	

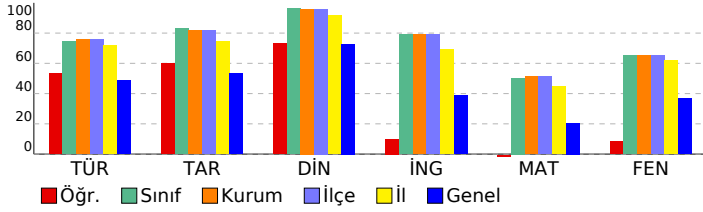

Sözel (TÜR)	S	D	Y	B%
Türkçe				
Bağlamdan yararlanarak bilmediği kelime ve kelime gruplarının anlamını tahmin eder.	2	1	1	50
Geçiş ve bağlantı ifadelerinin metnin anlamına olan katkısını değerlendirir.	1	0	1	0
Okudukları ile ilgili çıkarımlarda bulunur.	1	1	0	100
Metindeki söz sanatlarını tespit eder.	1	0	1	0
Metindeki yardımcı fikirleri belirler.	2	2	0	100
Metnin içerisine uygun başlık/başlıklar belirler.	1	0	1	0
Metnin ana fikrini/ana duygusunu belirler.	1	1	0	100
Metinle ilgili soruları cevaplar.	3	2	1	67
Bir işi işlem basamaklarına göre yazar.	1	1	0	100
Metin türlerini ayırt eder.	1	1	0	100
Grafik, tablo ve çizelgeyle sunulan bilgileri yorumlar.	1	1	0	100
Filimsilerin cümledeki işlevlerini kavrar.	3	2	1	67
Yazdıklarını düzenler.	2	1	1	50
Sözel (TAR)				
Tarih				
Mustafa Kemal'in askerlik hayatı ile ilgili olayları ve olguları onun kişilik özellikleri ile ilişkilendirir.	4	3	1	75
Mustafa Kemal'in çocukluk ve öğrenim hayatından hareketle onun kişilik özelliklerinin oluşumu hakkında çıkarımlar	2	0	2	0
Gençlik döneminde Mustafa Kemal'in fikir hayatını etkileyen önemli kişileri ve olayları kavrar.	1	1	0	100
Birinci Dünya Savaşı'nın sebeplerini ve savaşın başlamasına yol açan gelişmeleri kavrar.	1	1	0	100
Birinci Dünya Savaşı'nda Osmanlı Devleti'nin durumu hakkında çıkarımlarda bulunur.	1	1	0	100
Avrupa'daki gelişmelerin yansımaları bağlamında Osmanlı Devleti'nin yirminci yüzyıl başlarındaki siyasi ve sosyal	1	1	0	100
Sözel (DİN)				
Din K.ve A.B.				
Kader ve kaza inancını ayet ve hadislerle açıklar.	4	3	1	75
İnsanın ilmi, iradesi, sorumluluğu ile kader arasında ilişki kurar.	3	2	1	67
Toplumda kader ve kaza ile ilgili yaygın olan yanlış anlayışları sorgular.	1	1	0	100
Kaza ve kader ile ilgili kavramları analiz eder.	1	1	0	100
Hız. Musa'nın (a.s.) hayatını ana hatlarıyla tanıtır.	1	1	0	100
Sözel (İNG)				
İngilizce				
Students will be able to understand the specific information in short conversations on everyday topics, such as acc	4	2	2	50
Students will be able to structure a talk to make simple inquiries, give explanations and reasons.	1	0	1	0
Students will be able to understand short and simple invitation letters, cards and e-mails.	2	0	1	0
Students will be able to understand short and simple texts about friendship.	3	1	2	33
Sayısal (MAT)				
Matematik				
Verilen iki doğal sayının aralarında asal olup olmadığını belirler.	2	1	1	50
Üstü ifadelerle ilgili temel kuralları anlar, birbirine denk ifadeler oluşturur.	4	0	4	0
Çok büyük ve çok küçük sayıları bilimsel gösterimle ifade eder ve karşılaştırır.	1	0	1	0
Tam kare olmayan kareköklü bir sayının hangi iki doğal sayı arasında olduğunu belirler.	2	0	2	0
Verilen pozitif tam sayıların pozitif tam sayı çarpanlarını bulur, pozitif tam sayıların pozitif tam sayı çarpanlarını üsli	3	2	1	67
İki doğal sayının en büyük ortak bölenini (EBOB) ve en küçük ortak katını (EKOK) hesaplar, ilgili problemleri çözer.	3	0	3	0
Tam sayıların, tam sayı kuvvetlerini hesaplar.	2	0	2	0
Verilen bir sayıyı 10'un farklı tam sayı kuvvetlerini kullanarak ifade eder.	1	0	1	0
Sayıların ondalık gösterimlerini 10'un tam sayı kuvvetlerini kullanarak çözümler.	1	1	0	100
Tam kare pozitif tam sayılarla bu sayıların karekökleri arasındaki ilişkiyi belirler.	1	0	1	0
Sayısal (FEN)				
Fen				
Mevsimlerin oluşumuna yönelik tahminlerde bulunur.	6	1	5	17
İklim ve hava olayları arasındaki farkı açıklar.	5	3	2	60
Nükleotid, gen, DNA ve kromozom kavramlarını açıklayarak bu kavramlar arasında ilişki kurar.	2	1	1	50
İklim biliminin (Klimatoloji) bir bilim dalı olduğunu ve bu alanda çalışan uzmanlara iklim bilimci (klimatolog) adı veri	1	0	1	0
DNA'nın yapısını model üzerinde gösterir.	2	0	1	0
DNA'nın kendini nasıl eşlediğini ifade eder.	1	0	1	0
Kalıtım ile ilgili kavramları tanımlar.	1	0	1	0
Tek karakter çaprazlamaları ile ilgili problemler çözerek sonuçlar hakkında yorum yapar.	2	1	1	50

SONUÇ BELGESİ										8.SINIF RETRO KURUMSAL DENEME 1									
İSTANBUL / BEYLİKDÜZÜ / DÜNYA ETÜT MERKEZİ										DERSLERE GÖRE ANALİZ									
Öğrenci					Numara		Sınıf												
IRMAK ECE YILMAZ					0														
Puan Türü	Puan	Genel Ortalama	Dereceler																
			Snf	Kurum	İlçe	İl	Genel												
LGS	▲ 343,767	312,400	62	84	84	208	1623												
Katılımlar:			72	97	97	277	4749												
Ders	Soru	Doğru	Yanlış	Net	Başarı %	Sınıf Ort.	Kurum Ort.	Genel Ort.											
Türkçe	20	15	5	13,33	67	▼14,92	▼15,14	▲ 9,77											
Tarih	10	9	1	8,67	87	▲ 8,31	▲ 8,19	▲ 5,31											
Din K.ve A.B.	10	10	0	10,00	100	▲ 9,61	▲ 9,59	▲ 7,28											
İngilizce	10	8	2	7,33	73	▼ 7,88	▼ 7,89	▲ 3,85											
Matematik	20	10	9	7,00	35	▼10,07	▼10,23	▲ 4,12											
Fen	20	8	12	4,00	20	▼13,04	▼13,07	▼ 7,33											
Toplam:		90	60	29	50,33	56	▼63,82	▼64,12	▲37,65										
Soru No	12345678901234567890																		
Sözel (TÜR)	DAdbBAbCaCCADcBBDCcC																		
Cevap Anh.	A DACCBABDCCADcBBDCAC																		
Sözel (TAR)	BADBCAaDCC																		
Cevap Anh.	A BADCADDCC																		
Sözel (DİN)	BADCBdCAAB																		
Cevap Anh.	A BADCBDCAAB																		
Sözel (İNG)	DCDBAbBbDC																		
Cevap Anh.	A DCDBACBADc																		
Sayısal (MAT)	ABabCdCaA DcCbCbcDcb																		
Cevap Anh.	A ABCDCBCBAADcBDBCAAC																		
Sayısal (FEN)	cdCcdbcCcAbbABdCcDacD																		
Cevap Anh.	A DBCBACCBADABDBCCCAD																		

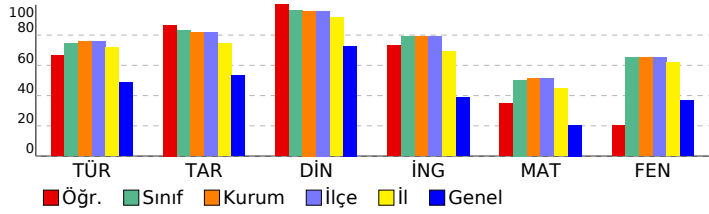

Sözel (TÜR)	S	D	Y	B%
Türkçe				
Bağlamdan yararlanarak bilmediği kelime ve kelime gruplarının anlamını tahmin eder.	2	2	0	100
Geçiş ve bağlantı ifadelerinin metnin anlamına olan katkısını değerlendirir.	1	0	1	0
Okudukları ile ilgili çıkarımlarda bulunur.	1	0	1	0
Metindeki söz sanatlarını tespit eder.	1	1	0	100
Metindeki yardımcı fikirleri belirler.	2	1	1	50
Metnin içeriğine uygun başlık/başlıklar belirler.	1	1	0	100
Metnin ana fikrini/ana duygusunu belirler.	1	1	0	100
Metinle ilgili soruları cevaplar.	3	2	1	67
Bir işi işlem basamaklarına göre yazar.	1	1	0	100
Metin türlerini ayırt eder.	1	1	0	100
Grafik, tablo ve çizelgeyle sunulan bilgileri yorumlar.	1	1	0	100
Filimsilerin cümledeki işlevlerini kavrar.	3	3	0	100
Yazdıklarını düzenler.	2	1	1	50
Sözel (TAR)				
Tarih				
Mustafa Kemal'in askerlik hayatı ile ilgili olayları ve olguları onun kişilik özellikleri ile ilişkilendirir.	4	3	1	75
Mustafa Kemal'in çocukluk ve öğrenim hayatından hareketle onun kişilik özelliklerinin oluşumu hakkında çıkarımlar	2	2	0	100
Gençlik döneminde Mustafa Kemal'in fikir hayatını etkileyen önemli kişileri ve olayları kavrar.	1	1	0	100
Birinci Dünya Savaşı'nın sebeplerini ve savaşın başlamasına yol açan gelişmeleri kavrar.	1	1	0	100
Birinci Dünya Savaşı'nda Osmanlı Devleti'nin durumu hakkında çıkarımlarda bulunur.	1	1	0	100
Avrupa'daki gelişmelerin yansımaları bağlamında Osmanlı Devleti'nin yirminci yüzyılın başlarındaki siyasi ve sosyal	1	1	0	100
Sözel (DİN)				
Din K.ve A.B.				
Kader ve kaza inancını ayet ve hadislerle açıklar.	4	4	0	100
İnsanın ilmi, iradesi, sorumluluğu ile kader arasında ilişki kurar.	3	3	0	100
Toplumda kader ve kaza ile ilgili yaygın olan yanlış anlayışları sorgular.	1	1	0	100
Kaza ve kader ile ilgili kavramları analiz eder.	1	1	0	100
Hız. Musa'nın (a.s.) hayatını ana hatlarıyla tanıtır.	1	1	0	100
Sözel (İNG)				
İngilizce				
Students will be able to understand the specific information in short conversations on everyday topics, such as acc	4	4	0	100
Students will be able to structure a talk to make simple inquiries, give explanations and reasons.	1	1	0	100
Students will be able to understand short and simple invitation letters, cards and e-mails.	2	1	1	50
Students will be able to understand short and simple texts about friendship.	3	2	1	67
Sayısal (MAT)				
Matematik				
Verilen iki doğal sayının aralarında asal olup olmadığını belirler.	2	2	0	100
Üstü ifadelerle ilgili temel kuralları anlar, birbirine denk ifadeler oluşturur.	4	2	2	50
Çok büyük ve çok küçük sayıları bilimsel gösterimle ifade eder ve karşılaştırır.	1	0	1	0
Tam kare olmayan kareköklü bir sayının hangi iki doğal sayı arasında olduğunu belirler.	2	1	1	50
Verilen pozitif tam sayıların pozitif tam sayı çarpanlarını bulur, pozitif tam sayıların pozitif tam sayı çarpanlarını üslü	3	2	1	67
İki doğal sayının en büyük ortak bölenini (EBOB) ve en küçük ortak katını (EKOK) hesaplar, ilgili problemleri çözer.	3	1	1	33
Tam sayıların, tam sayı kuvvetlerini hesaplar.	2	1	1	50
Verilen bir sayıyı 10'un farklı tam sayı kuvvetlerini kullanarak ifade eder.	1	0	1	0
Sayıların ondalık gösterimlerini 10'un tam sayı kuvvetlerini kullanarak çözümler.	1	1	0	100
Tam kare pozitif tam sayılarla bu sayıların karekökleri arasındaki ilişkiyi belirler.	1	0	1	0
Sayısal (FEN)				
Fen				
Mevsimlerin oluşumuna yönelik tahminlerde bulunur.	6	2	4	33
İklim ve hava olayları arasındaki farkı açıklar.	5	2	3	40
Nükleotid, gen, DNA ve kromozom kavramlarını açıklayarak bu kavramlar arasında ilişki kurar.	2	2	0	100
İklim biliminin (Klimatoloji) bir bilim dalı olduğunu ve bu alanda çalışan uzmanlara iklim bilimci (klimatolog) adı veri	1	0	1	0
DNA'nın yapısını model üzerinde gösterir.	2	1	1	50
DNA'nın kendini nasıl eşlediğini ifade eder.	1	0	1	0
Kalıtım ile ilgili kavramları tanımlar.	1	1	0	100
Tek karakter çaprazlamaları ile ilgili problemler çözerek sonuçlar hakkında yorum yapar.	2	0	2	0

SONUÇ BELGESİ					8.SINIF RETRO KURUMSAL DENEME 1					
İSTANBUL / BEYLİKDÜZÜ / DÜNYA ETÜT MERKEZİ					DERSLERE GÖRE ANALİZ					
Öğrenci			Numara	Sınıf						
ISİKÖZPINAR			0							
Puan Türü	Puan	Genel Ortalama	Dereceler							
			Snf	Kurum	İlçe	İl	Genel			
LGS	▲ 439,308	312,400	17	28	28	79	266			
Katılımlar:			72	97	97	277	4749			
Ders	Soru	Doğru	Yanlış	Net	Başarı %	Sınıf Ort.	Kurum Ort.	Genel Ort.		
Türkçe	20	18	2	17,33	87	▲ 14,92	▲ 15,14	▲ 9,77		
Tarih	10	9	1	8,67	87	▲ 8,31	▲ 8,19	▲ 5,31		
Din K.ve A.B.	10	10	0	10,00	100	▲ 9,61	▲ 9,59	▲ 7,28		
İngilizce	10	10	0	10,00	100	▲ 7,88	▲ 7,89	▲ 3,85		
Matematik	20	14	6	12,00	60	▲ 10,07	▲ 10,23	▲ 4,12		
Fen	20	18	2	17,33	87	▲ 13,04	▲ 13,07	▲ 7,33		
Toplam:		90	79	11	75,33	84	▲ 63,82	▲ 64,12	▲ 37,65	
Soru No	12345678901234567890									
Sözel (TÜR)	ABDCDACCcDBCADCBDCcC									
Cevap Anh.	B	ABDCDACCDBCADCBDCAC								
Sözel (TAR)	BCBADCCADb									
Cevap Anh.	B	BCBADCCADD								
Sözel (DİN)	BDCBADCAAB									
Cevap Anh.	B	BDCBADCAAB								
Sözel (İNG)	BACDCDBADC									
Cevap Anh.	B	BACDCDBADC								
Sayısal (MAT)	BdadABCDCBDBADDcCAd									
Cevap Anh.	B	BCBAABCDCBDBADDCCAAC								
Sayısal (FEN)	CDBCdBABAABDABCDADdC									
Cevap Anh.	B	CDBCCBABAABDABCDADCC								

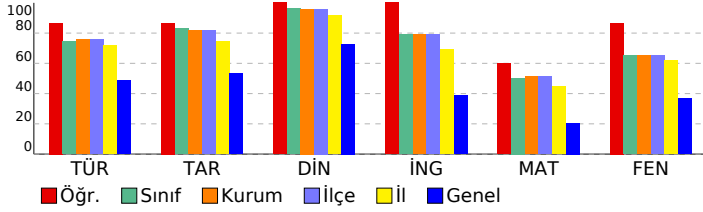

Sözel (TÜR)	S	D	Y	B%
Türkçe				
Bağlamdan yararlanarak bilmediği kelime ve kelime gruplarının anlamını tahmin eder.	2	2	0	100
Geçiş ve bağlantı ifadelerinin metnin anlamına olan katkısını değerlendirir.	1	1	0	100
Okudukları ile ilgili çıkarımlarda bulunur.	1	1	0	100
Metindeki söz sanatlarını tespit eder.	1	0	1	0
Metindeki yardımcı fikirleri belirler.	2	2	0	100
Metnin içeriğine uygun başlık/başlıklar belirler.	1	1	0	100
Metnin ana fikrini/ana duygusunu belirler.	1	1	0	100
Metinle ilgili soruları cevaplar.	3	3	0	100
Bir işi işlem basamaklarına göre yazar.	1	1	0	100
Metin türlerini ayırt eder.	1	1	0	100
Grafik, tablo ve çizelgeyle sunulan bilgileri yorumlar.	1	1	0	100
Filimsilerin cümledeki işlevlerini kavrar.	3	3	0	100
Yazdıklarını düzenler.	2	1	1	50
Sözel (TAR)				
Tarih				
Mustafa Kemal'in askerlik hayatı ile ilgili olayları ve olguları onun kişilik özellikleri ile ilişkilendirir.	4	3	1	75
Mustafa Kemal'in çocukluk ve öğrenim hayatından hareketle onun kişilik özelliklerinin oluşumu hakkında çıkarımlar	2	2	0	100
Gençlik döneminde Mustafa Kemal'in fikir hayatını etkileyen önemli kişileri ve olayları kavrar.	1	1	0	100
Birinci Dünya Savaşı'nın sebeplerini ve savaşın başlamasına yol açan gelişmeleri kavrar.	1	1	0	100
Birinci Dünya Savaşı'nda Osmanlı Devleti'nin durumu hakkında çıkarımlarda bulunur.	1	1	0	100
Avrupa'daki gelişmelerin yansımaları bağlamında Osmanlı Devleti'nin yirminci yüzyılın başlarındaki siyasi ve sosyal	1	1	0	100
Sözel (DİN)				
Din K.ve A.B.				
Kader ve kaza inancını ayet ve hadislerle açıklar.	4	4	0	100
İnsanın ilmi, iradesi, sorumluluğu ile kader arasında ilişki kurar.	3	3	0	100
Toplumda kader ve kaza ile ilgili yaygın olan yanlış anlayışları sorgular.	1	1	0	100
Kaza ve kader ile ilgili kavramları analiz eder.	1	1	0	100
Hız. Musa'nın (a.s.) hayatını ana hatlarıyla tanıtır.	1	1	0	100
Sözel (İNG)				
İngilizce				
Students will be able to understand the specific information in short conversations on everyday topics, such as acc	4	4	0	100
Students will be able to structure a talk to make simple inquiries, give explanations and reasons.	1	1	0	100
Students will be able to understand short and simple invitation letters, cards and e-mails.	2	2	0	100
Students will be able to understand short and simple texts about friendship.	3	3	0	100
Sayısal (MAT)				
Matematik				
Verilen iki doğal sayının aralarında asal olup olmadığını belirler.	2	1	1	50
Üstü ifadelerle ilgili temel kuralları anlar, birbirine denk ifadeler oluşturur.	4	3	1	75
Çok büyük ve çok küçük sayıları bilimsel gösterimle ifade eder ve karşılaştırır.	1	1	0	100
Tam kare olmayan kareköklü bir sayının hangi iki doğal sayı arasında olduğunu belirler.	2	2	0	100
Verilen pozitif tam sayıların pozitif tam sayı çarpanlarını bulur, pozitif tam sayıların pozitif tam sayı çarpanlarını üslü	3	2	1	67
İki doğal sayının en büyük ortak bölenini (EBOB) ve en küçük ortak katını (EKOK) hesaplar, ilgili problemleri çözer.	3	1	2	33
Tam sayıların, tam sayı kuvvetlerini hesaplar.	2	1	1	50
Verilen bir sayıyı 10'un farklı tam sayı kuvvetlerini kullanarak ifade eder.	1	1	0	100
Sayıların ondalık gösterimlerini 10'un tam sayı kuvvetlerini kullanarak çözümler.	1	1	0	100
Tam kare pozitif tam sayılarla bu sayıların karekökleri arasındaki ilişkiyi belirler.	1	1	0	100
Sayısal (FEN)				
Fen				
Mevsimlerin oluşumuna yönelik tahminlerde bulunur.	6	6	0	100
İklim ve hava olayları arasındaki farkı açıklar.	5	5	0	100
Nükleotid, gen, DNA ve kromozom kavramlarını açıklayarak bu kavramlar arasında ilişki kurar.	2	1	1	50
İklim biliminin (Klimatoloji) bir bilim dalı olduğunu ve bu alanda çalışan uzmanlara iklim bilimci (klimatolog) adı veri	1	1	0	100
DNA'nın yapısını model üzerinde gösterir.	2	2	0	100
DNA'nın kendini nasıl eşlediğini ifade eder.	1	1	0	100
Kalıtım ile ilgili kavramları tanımlar.	1	1	0	100
Tek karakter çaprazlamaları ile ilgili problemler çözerek sonuçlar hakkında yorum yapar.	2	1	1	50

SONUÇ BELGESİ										8.SINIF RETRO KURUMSAL DENEME 1										
İSTANBUL / BEYLİKDÜZÜ / DÜNYA ETÜT MERKEZİ										DERSLERE GÖRE ANALİZ										
Öğrenci					Numara		Sınıf													
ISMAİ EFECEYLAN					0															
Puan Türü	Puan	Genel Ortalama	Dereceler																	
			Snf	Kurum	İlçe	İl	Genel													
LGS	▲ 348,972	312,400	59	80	80	201	1536													
Katılımlar:			72	97	97	277	4749													
Ders	Soru	Doğru	Yanlış	Net	Başarı %	Sınıf Ort.	Kurum Ort.	Genel Ort.												
Türkçe	20	12	8	9,33	47	▼14,92	▼15,14	▼9,77												
Tarih	10	9	1	8,67	87	▲8,31	▲8,19	▲5,31												
Din K.ve A.B.	10	8	2	7,33	73	▼9,61	▼9,59	▲7,28												
İngilizce	10	6	4	4,67	47	▼7,88	▼7,89	▲3,85												
Matematik	20	11	9	8,00	40	▼10,07	▼10,23	▲4,12												
Fen	20	13	7	10,67	53	▼13,04	▼13,07	▲7,33												
Toplam:		90	59	31	48,67	54	▼63,82	▼64,12	▲37,65											
Soru No	12345678901234567890																			
Sözel (TÜR)	ABaCDABcDbBaAdBDcDb																			
Cevap Anh.	B	ABDCDACCDBCADCBDCAC																		
Sözel (TAR)	BCBADCCAcD																			
Cevap Anh.	B	BCBADCCADD																		
Sözel (DİN)	BDdBAbCAAB																			
Cevap Anh.	B	BDCBADCAAB																		
Sözel (İNG)	BAbbDBcDC																			
Cevap Anh.	B	BACDCDBADC																		
Sayısal (MAT)	BbabABbDaBaaADDbCcAc																			
Cevap Anh.	B	BCBAABCDCCBADDCCAC																		
Sayısal (FEN)	CaBbbBAddABDAaCDAdC																			
Cevap Anh.	B	CDBCCBABAABDABCDADCC																		

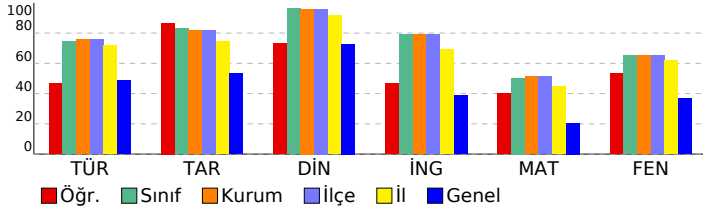

Sözel (TÜR)	S	D	Y	B%
Türkçe				
Bağlamdan yararlanarak bilmediği kelime ve kelime gruplarının anlamını tahmin eder.	2	2	0	100
Geçiş ve bağlantı ifadelerinin metnin anlamına olan katkısını değerlendirir.	1	0	1	0
Okudukları ile ilgili çıkarımlarda bulunur.	1	1	0	100
Metindeki söz sanatlarını tespit eder.	1	0	1	0
Metindeki yardımcı fikirleri belirler.	2	1	1	50
Metnin içeriğine uygun başlık/başlıklar belirler.	1	1	0	100
Metnin ana fikrini/ana duygusunu belirler.	1	1	0	100
Metinle ilgili soruları cevaplar.	3	1	2	33
Bir işi işlem basamaklarına göre yazar.	1	1	0	100
Metin türlerini ayırt eder.	1	0	1	0
Grafik, tablo ve çizelgeyle sunulan bilgileri yorumlar.	1	1	0	100
Filimsilerin cümledeki işlevlerini kavrar.	3	3	0	100
Yazdıklarını düzenler.	2	0	2	0
Sözel (TAR)				
Tarih				
Mustafa Kemal'in askerlik hayatı ile ilgili olayları ve olguları onun kişilik özellikleri ile ilişkilendirir.	4	3	1	75
Mustafa Kemal'in çocukluk ve öğrenim hayatından hareketle onun kişilik özelliklerinin oluşumu hakkında çıkarımlar	2	2	0	100
Gençlik döneminde Mustafa Kemal'in fikir hayatını etkileyen önemli kişileri ve olayları kavrar.	1	1	0	100
Birinci Dünya Savaşı'nın sebeplerini ve savaşın başlamasına yol açan gelişmeleri kavrar.	1	1	0	100
Birinci Dünya Savaşı'nda Osmanlı Devleti'nin durumu hakkında çıkarımlarda bulunur.	1	1	0	100
Avrupa'daki gelişmelerin yansımaları bağlamında Osmanlı Devleti'nin yirminci yüzyıl başlarındaki siyasi ve sosyal	1	1	0	100
Sözel (DİN)				
Din K.ve A.B.				
Kader ve kaza inancını ayet ve hadislerle açıklar.	4	4	0	100
İnsanın ilmi, iradesi, sorumluluğu ile kader arasında ilişki kurar.	3	1	2	33
Toplumda kader ve kaza ile ilgili yaygın olan yanlış anlayışları sorgular.	1	1	0	100
Kaza ve kader ile ilgili kavramları analiz eder.	1	1	0	100
Hız. Musa'nın (a.s.) hayatını ana hatlarıyla tanıtır.	1	1	0	100
Sözel (İNG)				
İngilizce				
Students will be able to understand the specific information in short conversations on everyday topics, such as acc	4	2	2	50
Students will be able to structure a talk to make simple inquiries, give explanations and reasons.	1	1	0	100
Students will be able to understand short and simple invitation letters, cards and e-mails.	2	1	1	50
Students will be able to understand short and simple texts about friendship.	3	2	1	67
Sayısal (MAT)				
Matematik				
Verilen iki doğal sayının aralarında asal olup olmadığını belirler.	2	2	0	100
Üstü ifadelerle ilgili temel kuralları anlar, birbirine denk ifadeler oluşturur.	4	2	2	50
Çok büyük ve çok küçük sayıları bilimsel gösterimle ifade eder ve karşılaştırır.	1	0	1	0
Tam kare olmayan kareköklü bir sayının hangi iki doğal sayı arasında olduğunu belirler.	2	1	1	50
Verilen pozitif tam sayıların pozitif tam sayı çarpanlarını bulur, pozitif tam sayıların pozitif tam sayı çarpanlarını üslü	3	1	2	33
İki doğal sayının en büyük ortak bölenini (EBOB) ve en küçük ortak katını (EKOK) hesaplar, ilgili problemleri çözer.	3	1	2	33
Tam sayıların, tam sayı kuvvetlerini hesaplar.	2	2	0	100
Verilen bir sayıyı 10'un farklı tam sayı kuvvetlerini kullanarak ifade eder.	1	1	0	100
Sayıların ondalık gösterimlerini 10'un tam sayı kuvvetlerini kullanarak çözümler.	1	1	0	100
Tam kare pozitif tam sayılarla bu sayıların karekökleri arasındaki ilişkiyi belirler.	1	0	1	0
Sayısal (FEN)				
Fen				
Mevsimlerin oluşumuna yönelik tahminlerde bulunur.	6	3	3	50
İklim ve hava olayları arasındaki farkı açıklar.	5	4	1	80
Nükleotid, gen, DNA ve kromozom kavramlarını açıklayarak bu kavramlar arasında ilişki kurar.	2	1	1	50
İklim biliminin (Klimatoloji) bir bilim dalı olduğunu ve bu alanda çalışan uzmanlara iklim bilimci (klimatolog) adı veri	1	1	0	100
DNA'nın yapısını model üzerinde gösterir.	2	2	0	100
DNA'nın kendini nasıl eşlediğini ifade eder.	1	0	1	0
Kalıtım ile ilgili kavramları tanımlar.	1	1	0	100
Tek karakter çaprazlamaları ile ilgili problemler çözerek sonuçlar hakkında yorum yapar.	2	1	1	50

SONUÇ BELGESİ										8.SINIF RETRO KURUMSAL DENEME 1									
İSTANBUL / BEYLİKDÜZÜ / DÜNYA ETÜT MERKEZİ										DERSLERE GÖRE ANALİZ									
Öğrenci					Numara		Sınıf												
ISMAIL SENTÜRK					1905														
Puan Türü	Puan	Genel Ortalama	Dereceler																
			Snf	Kurum	İlçe	İl	Genel												
LGS	▲ 363,670	312,400	54	72	72	174	1256												
Katılımlar:			72	97	97	277	4749												
Ders	Soru	Doğru	Yanlış	Net	Başarı %	Sınıf Ort.	Kurum Ort.	Genel Ort.											
Türkçe	20	15	5	13,33	67	▼14,92	▼15,14	▲ 9,77											
Tarih	10	10	0	10,00	100	▲ 8,31	▲ 8,19	▲ 5,31											
Din K.ve A.B.	10	10	0	10,00	100	▲ 9,61	▲ 9,59	▲ 7,28											
İngilizce	10	7	3	6,00	60	▼ 7,88	▼ 7,89	▲ 3,85											
Matematik	20	11	6	9,00	45	▼10,07	▼10,23	▲ 4,12											
Fen	20	10	10	6,67	33	▼13,04	▼13,07	▼ 7,33											
Toplam:		90	63	24	55,00	61	▼63,82	▼64,12	▲37,65										
Soru No	12345678901234567890																		
Sözel (TÜR)	DACCbDBCCADCaBBDbdb																		
Cevap Anh.	A DACCBABDCCADCBDBDCAC																		
Sözel (TAR)	BADBCADDCC																		
Cevap Anh.	A BADBCADDCC																		
Sözel (DİN)	BADCBDCaAB																		
Cevap Anh.	A BADCBDCaAB																		
Sözel (İNG)	DCDBbbBaCc																		
Cevap Anh.	A DCDBACBADc																		
Sayısal (MAT)	ABbDCBba AaDCB BCb d																		
Cevap Anh.	A ABCDCBCBAADCBBCAAC																		
Sayısal (FEN)	DBdBddcdDbABadCdCAD																		
Cevap Anh.	A DBCBACCBADAABDBCCAD																		

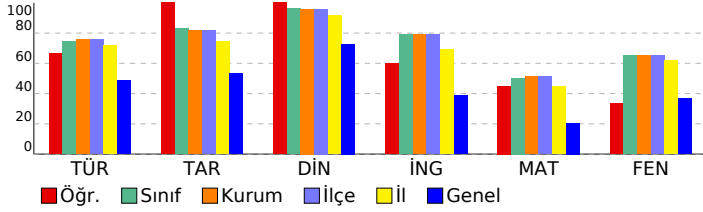

Sözel (TÜR)									
Türkçe	S	D	Y	B%					
Bağlamdan yararlanarak bilmediği kelime ve kelime gruplarının anlamını tahmin eder.	2	2	0	100					
Geçiş ve bağlantı ifadelerinin metnin anlamına olan katkısını değerlendirir.	1	1	0	100					
Okudukları ile ilgili çıkarımlarda bulunur.	1	1	0	100					
Metindeki söz sanatlarını tespit eder.	1	1	0	100					
Metindeki yardımcı fikirleri belirler.	2	1	1	50					
Metnin içeriğine uygun başlık/başlıklar belirler.	1	1	0	100					
Metnin ana fikrini/ana duygusunu belirler.	1	1	0	100					
Metinle ilgili soruları cevaplar.	3	2	1	67					
Bir işi işlem basamaklarına göre yazar.	1	1	0	100					
Metin türlerini ayırt eder.	1	1	0	100					
Grafik, tablo ve çizelgeyle sunulan bilgileri yorumlar.	1	1	0	100					
Filimsilerin cümledeki işlevlerini kavrar.	3	2	1	67					
Yazdıklarını düzenler.	2	0	2	0					
Sözel (TAR)									
Tarih	S	D	Y	B%					
Mustafa Kemal'in askerlik hayatı ile ilgili olayları ve olguları onun kişilik özellikleri ile ilişkilendirir.	4	4	0	100					
Mustafa Kemal'in çocukluk ve öğrenim hayatından hareketle onun kişilik özelliklerinin oluşumu hakkında çıkarımlar	2	2	0	100					
Gençlik döneminde Mustafa Kemal'in fikir hayatını etkileyen önemli kişileri ve olayları kavrar.	1	1	0	100					
Birinci Dünya Savaşı'nın sebeplerini ve savaşın başlamasına yol açan gelişmeleri kavrar.	1	1	0	100					
Birinci Dünya Savaşı'nda Osmanlı Devleti'nin durumu hakkında çıkarımlarda bulunur.	1	1	0	100					
Avrupa'daki gelişmelerin yansımaları bağlamında Osmanlı Devleti'nin yirminci yüzyılın başlarındaki siyasi ve sosyal	1	1	0	100					
Sözel (DİN)									
Din K.ve A.B.	S	D	Y	B%					
Kader ve kaza inancını ayet ve hadislerle açıklar.	4	4	0	100					
İnsanın ilmi, iradesi, sorumluluğu ile kader arasında ilişki kurar.	3	3	0	100					
Toplumda kader ve kaza ile ilgili yaygın olan yanlış anlayışları sorgular.	1	1	0	100					
Kaza ve kader ile ilgili kavramları analiz eder.	1	1	0	100					
Hız. Musa'nın (a.s.) hayatını ana hatlarıyla tanıtır.	1	1	0	100					
Sözel (İNG)									
İngilizce	S	D	Y	B%					
Students will be able to understand the specific information in short conversations on everyday topics, such as acc	4	4	0	100					
Students will be able to structure a talk to make simple inquiries, give explanations and reasons.	1	1	0	100					
Students will be able to understand short and simple invitation letters, cards and e-mails.	2	0	2	0					
Students will be able to understand short and simple texts about friendship.	3	2	1	67					
Sayısal (MAT)									
Matematik	S	D	Y	B%					
Verilen iki doğal sayının aralarında asal olup olmadığını belirler.	2	2	0	100					
Üstü ifadelerle ilgili temel kuralları anlar, birbirine denk ifadeler oluşturur.	4	2	1	50					
Çok büyük ve çok küçük sayıları bilimsel gösterimle ifade eder ve karşılaştırır.	1	0	1	0					
Tam kare olmayan kareköklü bir sayının hangi iki doğal sayı arasında olduğunu belirler.	2	2	0	100					
Verilen pozitif tam sayıların pozitif tam sayı çarpanlarını bulur, pozitif tam sayıların pozitif tam sayı çarpanlarını üslü	3	2	1	67					
İki doğal sayının en büyük ortak bölenini (EBOB) ve en küçük ortak katını (EKOK) hesaplar, ilgili problemleri çözer.	3	1	1	33					
Tam sayıların, tam sayı kuvvetlerini hesaplar.	2	0	2	0					
Verilen bir sayıyı 10'un farklı tam sayı kuvvetlerini kullanarak ifade eder.	1	1	0	100					
Sayıların ondalık gösterimlerini 10'un tam sayı kuvvetlerini kullanarak çözümler.	1	1	0	100					
Tam kare pozitif tam sayılarla bu sayıların karekökleri arasındaki ilişkiyi belirler.	1	0	0	0					
Sayısal (FEN)									
Fen	S	D	Y	B%					
Mevsimlerin oluşumuna yönelik tahminlerde bulunur.	6	3	3	50					
İklim ve hava olayları arasındaki farkı açıklar.	5	3	2	60					
Nükleotid, gen, DNA ve kromozom kavramlarını açıklayarak bu kavramlar arasında ilişki kurar.	2	1	1	50					
İklim biliminin (Klimatoloji) bir bilim dalı olduğunu ve bu alanda çalışan uzmanlara iklim bilimci (klimatolog) adı veri	1	0	1	0					
DNA'nın yapısını model üzerinde gösterir.	2	1	1	50					
DNA'nın kendini nasıl eşlediğini ifade eder.	1	0	1	0					
Kalıtım ile ilgili kavramları tanımlar.	1	1	0	100					
Tek karakter çaprazlamaları ile ilgili problemler çözerek sonuçlar hakkında yorum yapar.	2	1	1	50					

SONUÇ BELGESİ										8.SINIF RETRO KURUMSAL DENEME 1									
İSTANBUL / BEYLİKDÜZÜ / DÜNYA ETÜT MERKEZİ										DERSLERE GÖRE ANALİZ									
Öğrenci					Numara		Sınıf												
KADRI BAYRAKTAR					0														
Puan Türü	Puan	Genel Ortalama	Dereceler																
			Snf	Kurum	İlçe	İl	Genel												
LGS	▼ 305,888	312,400	68	91	91	238	2401												
Katılımlar:			72	97	97	277	4749												
Ders	Soru	Doğru	Yanlış	Net	Başarı %	Sınıf Ort.	Kurum Ort.	Genel Ort.											
Türkçe	20	11	3	10,00	50	▼14,92	▼15,14	▲9,77											
Tarih	10	7	3	6,00	60	▼8,31	▼8,19	▲5,31											
Din K.ve A.B.	10	10	0	10,00	100	▲9,61	▲9,59	▲7,28											
İngilizce	10	10	0	10,00	100	▲7,88	▲7,89	▲3,85											
Matematik	20	3	5	1,33	7	▼10,07	▼10,23	▼4,12											
Fen	20	7	7	4,67	23	▼13,04	▼13,07	▼7,33											
Toplam:		90	48	18	42,00	47	▼63,82	▼64,12	▲37,65										
Soru No	12345678901234567890																		
Sözel (TÜR)	ABDCCACC CA b dC																		
Cevap Anh.	B ABDCCACCBDBCADCBDCAC																		
Sözel (TAR)	BCdbDCCAaD																		
Cevap Anh.	B BCBADCCADD																		
Sözel (DİN)	BDCBADCAAB																		
Cevap Anh.	B BDCBADCAAB																		
Sözel (İNG)	BACDCDBADC																		
Cevap Anh.	B BACDCDBADC																		
Sayısal (MAT)	B c A da Bb c																		
Cevap Anh.	B BCBAABCCBDBADDCCAAC																		
Sayısal (FEN)	bcBCd c dBDaC cD																		
Cevap Anh.	B CDBCCBABAABDABCDADCC																		

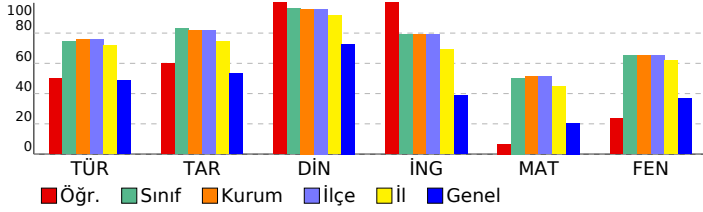

Sözel (TÜR)									
Türkçe	S	D	Y	B%					
Bağlamdan yararlanarak bilmediği kelime ve kelime gruplarının anlamını tahmin eder.	2	2	0	100					
Geçiş ve bağlantı ifadelerinin metnin anlamına olan katkısını değerlendirir.	1	1	0	100					
Okudukları ile ilgili çıkarımlarda bulunur.	1	1	0	100					
Metindeki söz sanatlarını tespit eder.	1	0	1	0					
Metindeki yardımcı fikirleri belirler.	2	2	0	100					
Metnin içeriğine uygun başlık/başlıklar belirler.	1	1	0	100					
Metnin ana fikrini/ana duygusunu belirler.	1	1	0	100					
Metinle ilgili soruları cevaplar.	3	1	0	33					
Bir işi işlem basamaklarına göre yazar.	1	1	0	100					
Metin türlerini ayırt eder.	1	0	1	0					
Grafik, tablo ve çizelgeyle sunulan bilgileri yorumlar.	1	0	0	0					
Filimsilerin cümledeki işlevlerini kavrar.	3	0	0	0					
Yazdıklarını düzenler.	2	1	1	50					
Sözel (TAR)									
Tarih	S	D	Y	B%					
Mustafa Kemal'in askerlik hayatı ile ilgili olayları ve olguları onun kişilik özellikleri ile ilişkilendirir.	4	2	2	50					
Mustafa Kemal'in çocukluk ve öğrenim hayatından hareketle onun kişilik özelliklerinin oluşumu hakkında çıkarımlar	2	1	1	50					
Gençlik döneminde Mustafa Kemal'in fikir hayatını etkileyen önemli kişileri ve olayları kavrar.	1	1	0	100					
Birinci Dünya Savaşı'nın sebeplerini ve savaşın başlamasına yol açan gelişmeleri kavrar.	1	1	0	100					
Birinci Dünya Savaşı'nda Osmanlı Devleti'nin durumu hakkında çıkarımlarda bulunur.	1	1	0	100					
Avrupa'daki gelişmelerin yansımaları bağlamında Osmanlı Devleti'nin yirminci yüzyıl başlarındaki siyasi ve sosyal	1	1	0	100					
Sözel (DİN)									
Din K.ve A.B.	S	D	Y	B%					
Kader ve kaza inancını ayet ve hadislerle açıklar.	4	4	0	100					
İnsanın ilmi, iradesi, sorumluluğu ile kader arasında ilişki kurar.	3	3	0	100					
Toplumda kader ve kaza ile ilgili yaygın olan yanlış anlayışları sorgular.	1	1	0	100					
Kaza ve kader ile ilgili kavramları analiz eder.	1	1	0	100					
Hz. Musa'nın (a.s.) hayatını ana hatlarıyla tanıtır.	1	1	0	100					
Sözel (İNG)									
İngilizce	S	D	Y	B%					
Students will be able to understand the specific information in short conversations on everyday topics, such as acc	4	4	0	100					
Students will be able to structure a talk to make simple inquiries, give explanations and reasons.	1	1	0	100					
Students will be able to understand short and simple invitation letters, cards and e-mails.	2	2	0	100					
Students will be able to understand short and simple texts about friendship.	3	3	0	100					
Sayısal (MAT)									
Matematik	S	D	Y	B%					
Verilen iki doğal sayının aralarında asal olup olmadığını belirler.	2	1	0	50					
Üstü ifadelerle ilgili temel kuralları anlar, birbirine denk ifadeler oluşturur.	4	0	1	0					
Çok büyük ve çok küçük sayıları bilimsel gösterimle ifade eder ve karşılaştırır.	1	0	1	0					
Tam kare olmayan kareköklü bir sayının hangi iki doğal sayı arasında olduğunu belirler.	2	0	1	0					
Verilen pozitif tam sayıların pozitif tam sayı çarpanlarını bulur, pozitif tam sayıların pozitif tam sayı çarpanlarını üslü	3	1	0	33					
İki doğal sayının en büyük ortak bölenini (EBOB) ve en küçük ortak katını (EKOK) hesaplar, ilgili problemleri çözer.	3	0	1	0					
Tam sayıların, tam sayı kuvvetlerini hesaplar.	2	0	0	0					
Verilen bir sayıyı 10'un farklı tam sayı kuvvetlerini kullanarak ifade eder.	1	0	0	0					
Sayıların ondalık gösterimlerini 10'un tam sayı kuvvetlerini kullanarak çözümler.	1	1	0	100					
Tam kare pozitif tam sayılarla bu sayıların karekökleri arasındaki ilişkiyi belirler.	1	0	1	0					
Sayısal (FEN)									
Fen	S	D	Y	B%					
Mevsimlerin oluşumuna yönelik tahminlerde bulunur.	6	1	3	17					
İklim ve hava olayları arasındaki farkı açıklar.	5	3	1	60					
Nükleotid, gen, DNA ve kromozom kavramlarını açıklayarak bu kavramlar arasında ilişki kurar.	2	1	1	50					
İklim biliminin (Klimatoloji) bir bilim dalı olduğunu ve bu alanda çalışan uzmanlara iklim bilimci (klimatolog) adı veri	1	1	0	100					
DNA'nın yapısını model üzerinde gösterir.	2	0	0	0					
DNA'nın kendini nasıl eşlediğini ifade eder.	1	0	1	0					
Kalıtım ile ilgili kavramları tanımlar.	1	1	0	100					
Tek karakter çaprazlamaları ile ilgili problemler çözerek sonuçlar hakkında yorum yapar.	2	0	1	0					

SONUÇ BELGESİ										8.SINIF RETRO KURUMSAL DENEME 1									
İSTANBUL / BEYLİKDÜZÜ / DÜNYA ETÜT MERKEZİ										DERSLERE GÖRE ANALİZ									
Öğrenci					Numara		Sınıf												
MEHMET EFE DAG					0														
Puan Türü	Puan	Genel Ortalama	Dereceler																
			Snf	Kurum	İlçe	İl	Genel												
LGS	▲ 343,095	312,400	63	85	85	209	1634												
Katılımlar:			72	97	97	277	4749												
Ders	Soru	Doğru	Yanlış	Net	Başarı %	Sınıf Ort.	Kurum Ort.	Genel Ort.											
Türkçe	20	12	6	10,00	50	▼14,92	▼15,14	▲ 9,77											
Tarih	10	8	2	7,33	73	▼ 8,31	▼ 8,19	▲ 5,31											
Din K.ve A.B.	10	10	0	10,00	100	▲ 9,61	▲ 9,59	▲ 7,28											
İngilizce	10	7	2	6,33	63	▼ 7,88	▼ 7,89	▲ 3,85											
Matematik	20	9	6	7,00	35	▼10,07	▼10,23	▲ 4,12											
Fen	20	11	8	8,33	42	▼13,04	▼13,07	▲ 7,33											
Toplam:		90	57	24	49,00	54	▼63,82	▼64,12	▲37,65										
Soru No	12345678901234567890																		
Sözel (TÜR)	DAbCBABaBcADC B aCdb																		
Cevap Anh.	A DACCBABDCCADCBBDCCAC																		
Sözel (TAR)	dCDBCADDCC																		
Cevap Anh.	A BADCADDCC																		
Sözel (DİN)	BADCBDCaAB																		
Cevap Anh.	A BADCBDCAAB																		
Sözel (İNG)	DdDBA BdDC																		
Cevap Anh.	A DCDBACBADc																		
Sayısal (MAT)	BdDCB aA DabB BCd d																		
Cevap Anh.	A ABCDCBCBAADDCCBDCAC																		
Sayısal (FEN)	cBdc CdaADAABaaCCbAD																		
Cevap Anh.	A DBCBACCBADAABDBCCAD																		

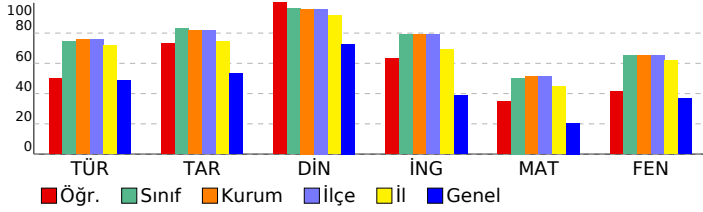

Sözel (TÜR)									
Türkçe	S	D	Y	B%					
Bağlamdan yararlanarak bilmediği kelime ve kelime gruplarının anlamını tahmin eder.	2	2	0	100					
Geçiş ve bağlantı ifadelerinin metnin anlamına olan katkısını değerlendirir.	1	0	1	0					
Okudukları ile ilgili çıkarımlarda bulunur.	1	1	0	100					
Metindeki söz sanatlarını tespit eder.	1	1	0	100					
Metindeki yardımcı fikirleri belirler.	2	1	1	50					
Metnin içeriğine uygun başlık/başlıklar belirler.	1	1	0	100					
Metnin ana fikrini/ana duygusunu belirler.	1	0	1	0					
Metinle ilgili soruları cevaplar.	3	2	0	67					
Bir işi işlem basamaklarına göre yazar.	1	1	0	100					
Metin türlerini ayırt eder.	1	1	0	100					
Grafik, tablo ve çizelgeyle sunulan bilgileri yorumlar.	1	1	0	100					
Filimsilerin cümledeki işlevlerini kavrar.	3	1	1	33					
Yazdıklarını düzenler.	2	0	2	0					
Sözel (TAR)									
Tarih	S	D	Y	B%					
Mustafa Kemal'in askerlik hayatı ile ilgili olayları ve olguları onun kişilik özellikleri ile ilişkilendirir.	4	3	1	75					
Mustafa Kemal'in çocukluk ve öğrenim hayatından hareketle onun kişilik özelliklerinin oluşumu hakkında çıkarımlar	2	1	1	50					
Gençlik döneminde Mustafa Kemal'in fikir hayatını etkileyen önemli kişileri ve olayları kavrar.	1	1	0	100					
Birinci Dünya Savaşı'nın sebeplerini ve savaşın başlamasına yol açan gelişmeleri kavrar.	1	1	0	100					
Birinci Dünya Savaşı'nda Osmanlı Devleti'nin durumu hakkında çıkarımlarda bulunur.	1	1	0	100					
Avrupa'daki gelişmelerin yansımaları bağlamında Osmanlı Devleti'nin yirminci yüzyılın başlarındaki siyasi ve sosyal	1	1	0	100					
Sözel (DİN)									
Din K.ve A.B.	S	D	Y	B%					
Kader ve kaza inancını ayet ve hadislerle açıklar.	4	4	0	100					
İnsanın ilmi, iradesi, sorumluluğu ile kader arasında ilişki kurar.	3	3	0	100					
Toplumda kader ve kaza ile ilgili yaygın olan yanlış anlayışları sorgular.	1	1	0	100					
Kaza ve kader ile ilgili kavramları analiz eder.	1	1	0	100					
Hz. Musa'nın (a.s.) hayatını ana hatlarıyla tanıtır.	1	1	0	100					
Sözel (İNG)									
İngilizce	S	D	Y	B%					
Students will be able to understand the specific information in short conversations on everyday topics, such as acc	4	3	1	75					
Students will be able to structure a talk to make simple inquiries, give explanations and reasons.	1	1	0	100					
Students will be able to understand short and simple invitation letters, cards and e-mails.	2	1	0	50					
Students will be able to understand short and simple texts about friendship.	3	2	1	67					
Sayısal (MAT)									
Matematik	S	D	Y	B%					
Verilen iki doğal sayının aralarında asal olup olmadığını belirler.	2	1	0	50					
Üstü ifadelerle ilgili temel kuralları anlar, birbirine denk ifadeler oluşturur.	4	1	2	25					
Çok büyük ve çok küçük sayıları bilimsel gösterimle ifade eder ve karşılaştırır.	1	0	1	0					
Tam kare olmayan kareköklü bir sayının hangi iki doğal sayı arasında olduğunu belirler.	2	2	0	100					
Verilen pozitif tam sayıların pozitif tam sayı çarpanlarını bulur, pozitif tam sayıların pozitif tam sayı çarpanlarını üslü	3	2	0	67					
İki doğal sayının en büyük ortak bölenini (EBOB) ve en küçük ortak katını (EKOK) hesaplar, ilgili problemleri çözer.	3	1	1	33					
Tam sayıların, tam sayı kuvvetlerini hesaplar.	2	1	1	50					
Verilen bir sayıyı 10'un farklı tam sayı kuvvetlerini kullanarak ifade eder.	1	0	1	0					
Sayıların ondalık gösterimlerini 10'un tam sayı kuvvetlerini kullanarak çözümler.	1	1	0	100					
Tam kare pozitif tam sayılarla bu sayıların karekökleri arasındaki ilişkiyi belirler.	1	0	0	0					
Sayısal (FEN)									
Fen	S	D	Y	B%					
Mevsimlerin oluşumuna yönelik tahminlerde bulunur.	6	2	3	33					
İklim ve hava olayları arasındaki farkı açıklar.	5	4	1	80					
Nükleotid, gen, DNA ve kromozom kavramlarını açıklayarak bu kavramlar arasında ilişki kurar.	2	1	1	50					
İklim biliminin (Klimatoloji) bir bilim dalı olduğunu ve bu alanda çalışan uzmanlara iklim bilimci (klimatolog) adı veri	1	1	0	100					
DNA'nın yapısını model üzerinde gösterir.	2	0	2	0					
DNA'nın kendini nasıl eşlediğini ifade eder.	1	0	1	0					
Kalıtım ile ilgili kavramları tanımlar.	1	1	0	100					
Tek karakter çaprazlamaları ile ilgili problemler çözerek sonuçlar hakkında yorum yapar.	2	2	0	100					

SONUÇ BELGESİ										8.SINIF RETRO KURUMSAL DENEME 1										
İSTANBUL / BEYLİKDÜZÜ / DÜNYA ETÜT MERKEZİ										DERSLERE GÖRE ANALİZ										
Öğrenci					Numara		Sınıf													
MERT ALTAN					0															
Puan Türü		Puan		Genel Ortalama		Dereceler														
LGS		▲ 389,777		312,400		Snf	Kurum	İlçe	İl	Genel										
				72	97	97	277	4749												
Katılımlar:																				
Ders		Soru	Doğru	Yanlış	Net	Başarı %	Sınıf Ort.	Kurum Ort.	Genel Ort.											
Türkçe		20	19	1	18,67	93	▲ 14,92	▲ 15,14	▲ 9,77											
Tarih		10	10	0	10,00	100	▲ 8,31	▲ 8,19	▲ 5,31											
Din K.ve A.B.		10	10	0	10,00	100	▲ 9,61	▲ 9,59	▲ 7,28											
İngilizce		10	9	1	8,67	87	▲ 7,88	▲ 7,89	▲ 3,85											
Matematik		20	8	7	5,67	28	▼ 10,07	▼ 10,23	▲ 4,12											
Fen		20	13	7	10,67	53	▼ 13,04	▼ 13,07	▲ 7,33											
Toplam:		90	69	16	63,67	71	▼ 63,82	▼ 64,12	▲ 37,65											
Soru No		12345678901234567890																		
Sözel (TÜR)		gBDCDACCBDBCADCBDCAC																		
Cevap Anh.		B ABDCDACCBDBCADCBDCAC																		
Sözel (TAR)		BCBADCCADD																		
Cevap Anh.		B BCBADCCADD																		
Sözel (DİN)		BDCBADCAAB																		
Cevap Anh.		B BDCBADCAAB																		
Sözel (İNG)		BACDCDCADC																		
Cevap Anh.		B BACDCDCADC																		
Sayısal (MAT)		Bdab B DCBbc D Cdc C																		
Cevap Anh.		B BCBAABCDCBDBADCCAC																		
Sayısal (FEN)		CDBdbBABbABDdaaDADdC																		
Cevap Anh.		B CDBCCBABAABDABCDADCC																		

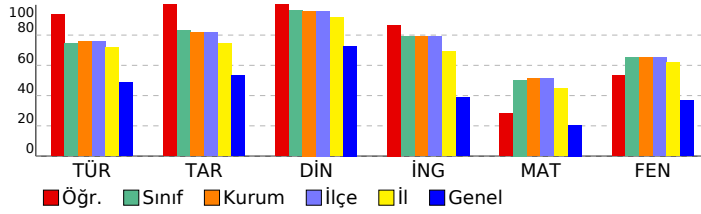

Sözel (TÜR)									
Türkçe	S	D	Y	B%					
Bağlamdan yararlanarak bilmediği kelime ve kelime gruplarının anlamını tahmin eder.	2	2	0	100					
Geçiş ve bağlantı ifadelerinin metnin anlamına olan katkısını değerlendirir.	1	1	0	100					
Okudukları ile ilgili çıkarımlarda bulunur.	1	1	0	100					
Metindeki söz sanatlarını tespit eder.	1	1	0	100					
Metindeki yardımcı fikirleri belirler.	2	1	1	50					
Metnin içeriğine uygun başlık/başlıklar belirler.	1	1	0	100					
Metnin ana fikrini/ana duygusunu belirler.	1	1	0	100					
Metinle ilgili soruları cevaplar.	3	3	0	100					
Bir işi işlem basamaklarına göre yazar.	1	1	0	100					
Metin türlerini ayırt eder.	1	1	0	100					
Grafik, tablo ve çizelgeyle sunulan bilgileri yorumlar.	1	1	0	100					
Filimsilerin cümledeki işlevlerini kavrar.	3	3	0	100					
Yazdıklarını düzenler.	2	2	0	100					
Sözel (TAR)									
Tarih	S	D	Y	B%					
Mustafa Kemal'in askerlik hayatı ile ilgili olayları ve olguları onun kişilik özellikleri ile ilişkilendirir.	4	4	0	100					
Mustafa Kemal'in çocukluk ve öğrenim hayatından hareketle onun kişilik özelliklerinin oluşumu hakkında çıkarımlar	2	2	0	100					
Gençlik döneminde Mustafa Kemal'in fikir hayatını etkileyen önemli kişileri ve olayları kavrar.	1	1	0	100					
Birinci Dünya Savaşı'nın sebeplerini ve savaşın başlamasına yol açan gelişmeleri kavrar.	1	1	0	100					
Birinci Dünya Savaşı'nda Osmanlı Devleti'nin durumu hakkında çıkarımlarda bulunur.	1	1	0	100					
Avrupa'daki gelişmelerin yansımaları bağlamında Osmanlı Devleti'nin yirminci yüzyılın başlarındaki siyasi ve sosyal	1	1	0	100					
Sözel (DİN)									
Din K.ve A.B.	S	D	Y	B%					
Kader ve kaza inancını ayet ve hadislerle açıklar.	4	4	0	100					
İnsanın ilmi, iradesi, sorumluluğu ile kader arasında ilişki kurar.	3	3	0	100					
Toplumda kader ve kaza ile ilgili yaygın olan yanlış anlayışları sorgular.	1	1	0	100					
Kaza ve kader ile ilgili kavramları analiz eder.	1	1	0	100					
Hız. Musa'nın (a.s.) hayatını ana hatlarıyla tanıtır.	1	1	0	100					
Sözel (İNG)									
İngilizce	S	D	Y	B%					
Students will be able to understand the specific information in short conversations on everyday topics, such as acc	4	3	1	75					
Students will be able to structure a talk to make simple inquiries, give explanations and reasons.	1	1	0	100					
Students will be able to understand short and simple invitation letters, cards and e-mails.	2	2	0	100					
Students will be able to understand short and simple texts about friendship.	3	3	0	100					
Sayısal (MAT)									
Matematik	S	D	Y	B%					
Verilen iki doğal sayının aralarında asal olup olmadığını belirler.	2	0	1	0					
Üstü ifadelerle ilgili temel kuralları anlar, birbirine denk ifadeler oluşturur.	4	2	1	50					
Çok büyük ve çok küçük sayıları bilimsel gösterimle ifade eder ve karşılaştırır.	1	0	0	0					
Tam kare olmayan kareköklü bir sayının hangi iki doğal sayı arasında olduğunu belirler.	2	1	1	50					
Verilen pozitif tam sayıların pozitif tam sayı çarpanlarını bulur, pozitif tam sayıların pozitif tam sayı çarpanlarını üslü	3	2	1	67					
İki doğal sayının en büyük ortak bölenini (EBOB) ve en küçük ortak katını (EKOK) hesaplar, ilgili problemleri çözer.	3	0	2	0					
Tam sayıların, tam sayı kuvvetlerini hesaplar.	2	2	0	100					
Verilen bir sayıyı 10'un farklı tam sayı kuvvetlerini kullanarak ifade eder.	1	0	0	0					
Sayıların ondalık gösterimlerini 10'un tam sayı kuvvetlerini kullanarak çözümler.	1	1	0	100					
Tam kare pozitif tam sayılarla bu sayıların karekökleri arasındaki ilişkiyi belirler.	1	0	1	0					
Sayısal (FEN)									
Fen	S	D	Y	B%					
Mevsimlerin oluşumuna yönelik tahminlerde bulunur.	6	5	1	83					
İklim ve hava olayları arasındaki farkı açıklar.	5	4	1	80					
Nükleotid, gen, DNA ve kromozom kavramlarını açıklayarak bu kavramlar arasında ilişki kurar.	2	1	1	50					
İklim biliminin (Klimatoloji) bir bilim dalı olduğunu ve bu alanda çalışan uzmanlara iklim bilimci (klimatolog) adı veri	1	0	1	0					
DNA'nın yapısını model üzerinde gösterir.	2	2	0	100					
DNA'nın kendini nasıl eşlediğini ifade eder.	1	0	1	0					
Kalıtım ile ilgili kavramları tanımlar.	1	0	1	0					
Tek karakter çaprazlamaları ile ilgili problemler çözerek sonuçlar hakkında yorum yapar.	2	1	1	50					

SONUÇ BELGESİ										8.SINIF RETRO KURUMSAL DENEME 1										
İSTANBUL / BEYLİKDÜZÜ / DÜNYA ETÜT MERKEZİ										DERSLERE GÖRE ANALİZ										
Öğrenci					Numara		Sınıf													
MERYEM HAMARAT					0															
Puan Türü	Puan	Genel Ortalama	Dereceler																	
			Snf	Kurum	İlçe	İl	Genel													
LGS	▲ 391,839	312,400	44	61	61	142	812													
Katılımlar:			72	97	97	277	4749													
Ders	Soru	Doğru	Yanlış	Net	Başarı %	Sınıf Ort.	Kurum Ort.	Genel Ort.												
Türkçe	20	16	3	15,00	75	▲ 14,92	▼ 15,14	▲ 9,77												
Tarih	10	9	0	9,00	90	▲ 8,31	▲ 8,19	▲ 5,31												
Din K.ve A.B.	10	10	0	10,00	100	▲ 9,61	▲ 9,59	▲ 7,28												
İngilizce	10	9	0	9,00	90	▲ 7,88	▲ 7,89	▲ 3,85												
Matematik	20	10	7	7,67	38	▼ 10,07	▼ 10,23	▲ 4,12												
Fen	20	14	3	13,00	65	▼ 13,04	▼ 13,07	▲ 7,33												
Toplam:		90	68	13	63,67	71	▼ 63,82	▼ 64,12	▲ 37,65											
Soru No	12345678901234567890																			
Sözel (TÜR)	AcDCDACCBDBCAaCBDC b																			
Cevap Anh.	B	ABDCDACCBDBCADCBDCAC																		
Sözel (TAR)	BCBAD CADD																			
Cevap Anh.	B	BCBADCCADD																		
Sözel (DİN)	BDCBADCAAB																			
Cevap Anh.	B	BDCBADCAAB																		
Sözel (İNG)	BA DCDBADC																			
Cevap Anh.	B	BACDCDBADC																		
Sayısal (MAT)	Baa ABCDCBaB a dCdAd																			
Cevap Anh.	B	BCBAABCDCCBADDCCAAC																		
Sayısal (FEN)	CDB C AB ABDaADAdDb																			
Cevap Anh.	B	CDBCCBABAABDABCDADCC																		

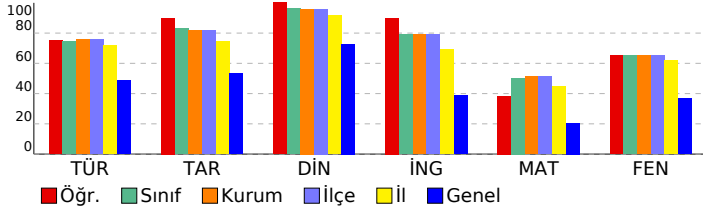

Sözel (TÜR)	S	D	Y	B%
Türkçe				
Bağlamdan yararlanarak bilmediği kelime ve kelime gruplarının anlamını tahmin eder.	2	2	0	100
Geçiş ve bağlantı ifadelerinin metnin anlamına olan katkısını değerlendirir.	1	1	0	100
Okudukları ile ilgili çıkarımlarda bulunur.	1	1	0	100
Metindeki söz sanatlarını tespit eder.	1	1	0	100
Metindeki yardımcı fikirleri belirler.	2	2	0	100
Metnin içerisine uygun başlık/başlıklar belirler.	1	0	1	0
Metnin ana fikrini/ana duygusunu belirler.	1	1	0	100
Metinle ilgili soruları cevaplar.	3	2	1	67
Bir işi işlem basamaklarına göre yazar.	1	1	0	100
Metin türlerini ayırt eder.	1	1	0	100
Grafik, tablo ve çizelgeyle sunulan bilgileri yorumlar.	1	1	0	100
Filimsilerin cümledeki işlevlerini kavrar.	3	3	0	100
Yazdıklarını düzenler.	2	0	1	0
Sözel (TAR)				
Tarih				
Mustafa Kemal'in askerlik hayatı ile ilgili olayları ve olguları onun kişilik özellikleri ile ilişkilendirir.	4	4	0	100
Mustafa Kemal'in çocukluk ve öğrenim hayatından hareketle onun kişilik özelliklerinin oluşumu hakkında çıkarımlar	2	2	0	100
Gençlik döneminde Mustafa Kemal'in fikir hayatını etkileyen önemli kişileri ve olayları kavrar.	1	1	0	100
Birinci Dünya Savaşı'nın sebeplerini ve savaşın başlamasına yol açan gelişmeleri kavrar.	1	1	0	100
Birinci Dünya Savaşı'nda Osmanlı Devleti'nin durumu hakkında çıkarımlarda bulunur.	1	1	0	100
Avrupa'daki gelişmelerin yansımaları bağlamında Osmanlı Devleti'nin yirminci yüzyılın başlarındaki siyasi ve sosyal	1	0	0	0
Sözel (DİN)				
Din K.ve A.B.				
Kader ve kaza inancını ayet ve hadislerle açıklar.	4	4	0	100
İnsanın ilmi, iradesi, sorumluluğu ile kader arasında ilişki kurar.	3	3	0	100
Toplumda kader ve kaza ile ilgili yaygın olan yanlış anlayışları sorgular.	1	1	0	100
Kaza ve kader ile ilgili kavramları analiz eder.	1	1	0	100
Hız. Musa'nın (a.s.) hayatını ana hatlarıyla tanıtır.	1	1	0	100
Sözel (İNG)				
İngilizce				
Students will be able to understand the specific information in short conversations on everyday topics, such as acc	4	4	0	100
Students will be able to structure a talk to make simple inquiries, give explanations and reasons.	1	1	0	100
Students will be able to understand short and simple invitation letters, cards and e-mails.	2	1	0	50
Students will be able to understand short and simple texts about friendship.	3	3	0	100
Sayısal (MAT)				
Matematik				
Verilen iki doğal sayının aralarında asal olup olmadığını belirler.	2	2	0	100
Üstü ifadelerle ilgili temel kuralları anlar, birbirine denk ifadeler oluşturur.	4	2	2	50
Çok büyük ve çok küçük sayıları bilimsel gösterimle ifade eder ve karşılaştırır.	1	1	0	100
Tam kare olmayan kareköklü bir sayının hangi iki doğal sayı arasında olduğunu belirler.	2	2	0	100
Verilen pozitif tam sayıların pozitif tam sayı çarpanlarını bulur, pozitif tam sayıların pozitif tam sayı çarpanlarını üslü	3	2	1	67
İki doğal sayının en büyük ortak bölenini (EBOB) ve en küçük ortak katını (EKOK) hesaplar, ilgili problemleri çözer.	3	0	1	0
Tam sayıların, tam sayı kuvvetlerini hesaplar.	2	0	2	0
Verilen bir sayıyı 10'un farklı tam sayı kuvvetlerini kullanarak ifade eder.	1	0	0	0
Sayıların ondalık gösterimlerini 10'un tam sayı kuvvetlerini kullanarak çözümler.	1	1	0	100
Tam kare pozitif tam sayılarla bu sayıların karekökleri arasındaki ilişkiyi belirler.	1	0	1	0
Sayısal (FEN)				
Fen				
Mevsimlerin oluşumuna yönelik tahminlerde bulunur.	6	5	0	83
İklim ve hava olayları arasındaki farkı açıklar.	5	3	0	60
Nükleotid, gen, DNA ve kromozom kavramlarını açıklayarak bu kavramlar arasında ilişki kurar.	2	2	0	100
İklim biliminin (Klimatoloji) bir bilim dalı olduğunu ve bu alanda çalışan uzmanlara iklim bilimci (klimatolog) adı veri	1	1	0	100
DNA'nın yapısını model üzerinde gösterir.	2	1	1	50
DNA'nın kendini nasıl eşlediğini ifade eder.	1	0	1	0
Kalıtım ile ilgili kavramları tanımlar.	1	1	0	100
Tek karakter çaprazlamaları ile ilgili problemler çözerek sonuçlar hakkında yorum yapar.	2	1	1	50

SONUÇ BELGESİ										8.SINIF RETRO KURUMSAL DENEME 1										
İSTANBUL / BEYLİKDÜZÜ / DÜNYA ETÜT MERKEZİ										DERSLERE GÖRE ANALİZ										
Öğrenci					Numara		Sınıf													
METEHAN DUMANLI					0															
Puan Türü		Puan		Genel Ortalama		Dereceler														
LGS		▲ 438,466		312,400		Snf	Kurum	İlçe	İl	Genel										
				72	97	97	277	4749												
Katılımlar:																				
Ders		Soru	Doğru	Yanlış	Net	Başarı %	Sınıf Ort.	Kurum Ort.	Genel Ort.											
Türkçe		20	18	2	17,33	87	▲ 14,92	▲ 15,14	▲ 9,77											
Tarih		10	10	0	10,00	100	▲ 8,31	▲ 8,19	▲ 5,31											
Din K.ve A.B.		10	10	0	10,00	100	▲ 9,61	▲ 9,59	▲ 7,28											
İngilizce		10	10	0	10,00	100	▲ 7,88	▲ 7,89	▲ 3,85											
Matematik		20	14	3	13,00	65	▲ 10,07	▲ 10,23	▲ 4,12											
Fen		20	16	2	15,33	77	▲ 13,04	▲ 13,07	▲ 7,33											
Toplam:		90	78	7	75,67	84	▲ 63,82	▲ 64,12	▲ 37,65											
Soru No		12345678901234567890																		
Sözel (TÜR)		DACCBA BaCCADCBBDcC																		
Cevap Anh.		A DACCBA BDCACDCBBDCCAC																		
Sözel (TAR)		BADBCADDCC																		
Cevap Anh.		A BADBCADDCC																		
Sözel (DİN)		BADCBDCAAAB																		
Cevap Anh.		A BADCBDCAAAB																		
Sözel (İNG)		DCDBACBADDC																		
Cevap Anh.		A DCDBACBADDC																		
Sayısal (MAT)		ABaDCBCBA DDCB CAcd																		
Cevap Anh.		A ABCDCBCBAADDCBBDCAAC																		
Sayısal (FEN)		DBCBCBADAAB BcD AD																		
Cevap Anh.		A DBCBACCBADAABDBCCAD																		

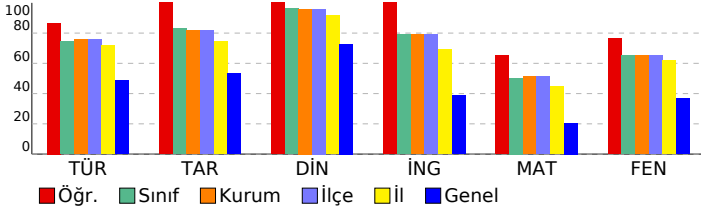

Sözel (TÜR)									
Türkçe	S	D	Y	B%					
Bağlamdan yararlanarak bilmediği kelime ve kelime gruplarının anlamını tahmin eder.	2	2	0	100					
Geçiş ve bağlantı ifadelerinin metnin anlamına olan katkısını değerlendirir.	1	1	0	100					
Okudukları ile ilgili çıkarımlarda bulunur.	1	1	0	100					
Metindeki söz sanatlarını tespit eder.	1	1	0	100					
Metindeki yardımcı fikirleri belirler.	2	1	1	50					
Metnin içeriğine uygun başlık/başlıklar belirler.	1	1	0	100					
Metnin ana fikrini/ana duygusunu belirler.	1	1	0	100					
Metinle ilgili soruları cevaplar.	3	3	0	100					
Bir işi işlem basamaklarına göre yazar.	1	1	0	100					
Metin türlerini ayırt eder.	1	1	0	100					
Grafik, tablo ve çizelgeyle sunulan bilgileri yorumlar.	1	1	0	100					
Filimsilerin cümledeki işlevlerini kavrar.	3	3	0	100					
Yazdıklarını düzenler.	2	1	1	50					
Sözel (TAR)									
Tarih	S	D	Y	B%					
Mustafa Kemal'in askerlik hayatı ile ilgili olayları ve olguları onun kişilik özellikleri ile ilişkilendirir.	4	4	0	100					
Mustafa Kemal'in çocukluk ve öğrenim hayatından hareketle onun kişilik özelliklerinin oluşumu hakkında çıkarımlar	2	2	0	100					
Gençlik döneminde Mustafa Kemal'in fikir hayatını etkileyen önemli kişileri ve olayları kavrar.	1	1	0	100					
Birinci Dünya Savaşı'nın sebeplerini ve savaşın başlamasına yol açan gelişmeleri kavrar.	1	1	0	100					
Birinci Dünya Savaşı'nda Osmanlı Devleti'nin durumu hakkında çıkarımlarda bulunur.	1	1	0	100					
Avrupa'daki gelişmelerin yansımaları bağlamında Osmanlı Devleti'nin yirminci yüzyıl başlarındaki siyasi ve sosyal	1	1	0	100					
Sözel (DİN)									
Din K.ve A.B.	S	D	Y	B%					
Kader ve kaza inancını ayet ve hadislerle açıklar.	4	4	0	100					
İnsanın ilmi, iradesi, sorumluluğu ile kader arasında ilişki kurar.	3	3	0	100					
Toplumda kader ve kaza ile ilgili yaygın olan yanlış anlayışları sorgular.	1	1	0	100					
Kaza ve kader ile ilgili kavramları analiz eder.	1	1	0	100					
Hız. Musa'nın (a.s.) hayatını ana hatlarıyla tanıtır.	1	1	0	100					
Sözel (İNG)									
İngilizce	S	D	Y	B%					
Students will be able to understand the specific information in short conversations on everyday topics, such as acc	4	4	0	100					
Students will be able to structure a talk to make simple inquiries, give explanations and reasons.	1	1	0	100					
Students will be able to understand short and simple invitation letters, cards and e-mails.	2	2	0	100					
Students will be able to understand short and simple texts about friendship.	3	3	0	100					
Sayısal (MAT)									
Matematik	S	D	Y	B%					
Verilen iki doğal sayının aralarında asal olup olmadığını belirler.	2	2	0	100					
Üstü ifadelerle ilgili temel kuralları anlar, birbirine denk ifadeler oluşturur.	4	3	1	75					
Çok büyük ve çok küçük sayıları bilimsel gösterimle ifade eder ve karşılaştırır.	1	0	1	0					
Tam kare olmayan kareköklü bir sayının hangi iki doğal sayı arasında olduğunu belirler.	2	1	0	50					
Verilen pozitif tam sayıların pozitif tam sayı çarpanlarını bulur, pozitif tam sayıların pozitif tam sayı çarpanlarını üslü	3	3	0	100					
İki doğal sayının en büyük ortak bölenini (EBOB) ve en küçük ortak katını (EKOK) hesaplar, ilgili problemleri çözer.	3	2	0	67					
Tam sayıların, tam sayı kuvvetlerini hesaplar.	2	1	1	50					
Verilen bir sayıyı 10'un farklı tam sayı kuvvetlerini kullanarak ifade eder.	1	1	0	100					
Sayıların ondalık gösterimlerini 10'un tam sayı kuvvetlerini kullanarak çözümler.	1	1	0	100					
Tam kare pozitif tam sayılarla bu sayıların karekökleri arasındaki ilişkiyi belirler.	1	0	0	0					
Sayısal (FEN)									
Fen	S	D	Y	B%					
Mevsimlerin oluşumuna yönelik tahminlerde bulunur.	6	5	1	83					
İklim ve hava olayları arasındaki farkı açıklar.	5	5	0	100					
Nükleotid, gen, DNA ve kromozom kavramlarını açıklayarak bu kavramlar arasında ilişki kurar.	2	2	0	100					
İklim biliminin (Klimatoloji) bir bilim dalı olduğunu ve bu alanda çalışan uzmanlara iklim bilimci (klimatolog) adı veri	1	1	0	100					
DNA'nın yapısını model üzerinde gösterir.	2	0	0	0					
DNA'nın kendini nasıl eşlediğini ifade eder.	1	1	0	100					
Kalıtım ile ilgili kavramları tanımlar.	1	1	0	100					
Tek karakter çaprazlamaları ile ilgili problemler çözerek sonuçlar hakkında yorum yapar.	2	1	1	50					

SONUÇ BELGESİ										8.SINIF RETRO KURUMSAL DENEME 1									
İSTANBUL / BEYLİKDÜZÜ / DÜNYA ETÜT MERKEZİ										DERSLERE GÖRE ANALİZ									
Öğrenci					Numara		Sınıf												
METEHAN YESİL					0														
Puan Türü	Puan	Genel Ortalama	Dereceler					Genel Ort.											
			Snf	Kurum	İlçe	İl	Genel												
LGS	▲ 338,568	312,400	65	87	87	212	1715												
Katılımlar:			72	97	97	277	4749												
Ders	Soru	Doğru	Yanlış	Net	Başarı %	Sınıf Ort.	Kurum Ort.	Genel Ort.											
Türkçe	20	12	8	9,33	47	▼14,92	▼15,14	▼9,77											
Tarih	10	6	4	4,67	47	▼8,31	▼8,19	▼5,31											
Din K.ve A.B.	10	9	1	8,67	87	▼9,61	▼9,59	▲7,28											
İngilizce	10	10	0	10,00	100	▲7,88	▲7,89	▲3,85											
Matematik	20	12	6	10,00	50	▼10,07	▼10,23	▲4,12											
Fen	20	8	10	4,67	23	▼13,04	▼13,07	▼7,33											
Toplam:		90	57	29	47,33	53	▼63,82	▼64,12	▲37,65										
Soru No	12345678901234567890																		
Sözel (TÜR)	DcDbBAcDCCaAcBbBDDCb																		
Cevap Anh.	A DACCBABDCCADCBBDCCAC																		
Sözel (TAR)	dcDBCACDaC																		
Cevap Anh.	A BADCADDDCC																		
Sözel (DİN)	BADCBDDAAB																		
Cevap Anh.	A BADCBDCAAB																		
Sözel (İNG)	DCDBACBADC																		
Cevap Anh.	A DCDBACBADC																		
Sayısal (MAT)	AB DCBaabAD CBbaCcAC																		
Cevap Anh.	A ABCDCBCBAADDCCBCCAAC																		
Sayısal (FEN)	cBCc ddabDAAB aadbAD																		
Cevap Anh.	A DBCBACCBADAABDBCCCAD																		

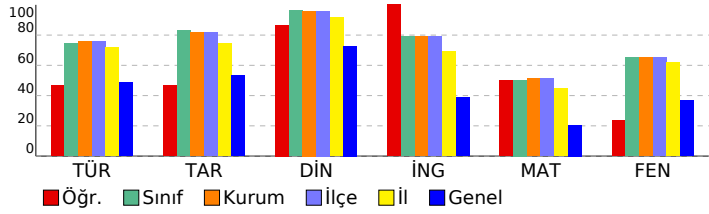

Sözel (TÜR)	S	D	Y	B%
Türkçe				
Bağlamdan yararlanarak bilmediği kelime ve kelime gruplarının anlamını tahmin eder.	2	1	1	50
Geçiş ve bağlantı ifadelerinin metnin anlamına olan katkısını değerlendirir.	1	0	1	0
Okudukları ile ilgili çıkarımlarda bulunur.	1	0	1	0
Metindeki söz sanatlarını tespit eder.	1	1	0	100
Metindeki yardımcı fikirleri belirler.	2	2	0	100
Metnin içeriğine uygun başlık/başlıklar belirler.	1	0	1	0
Metnin ana fikrini/ana duygusunu belirler.	1	1	0	100
Metinle ilgili soruları cevaplar.	3	1	2	33
Bir işi işlem basamaklarına göre yazar.	1	1	0	100
Metin türlerini ayırt eder.	1	1	0	100
Grafik, tablo ve çizelgeyle sunulan bilgileri yorumlar.	1	1	0	100
Filimsilerin cümledeki işlevlerini kavrar.	3	3	0	100
Yazdıklarını düzenler.	2	0	2	0
Sözel (TAR)				
Tarih				
Mustafa Kemal'in askerlik hayatı ile ilgili olayları ve olguları onun kişilik özellikleri ile ilişkilendirir.	4	2	2	50
Mustafa Kemal'in çocukluk ve öğrenim hayatından hareketle onun kişilik özelliklerinin oluşumu hakkında çıkarımlar	2	1	1	50
Gençlik döneminde Mustafa Kemal'in fikir hayatını etkileyen önemli kişileri ve olayları kavrar.	1	1	0	100
Birinci Dünya Savaşı'nın sebeplerini ve savaşın başlamasına yol açan gelişmeleri kavrar.	1	1	0	100
Birinci Dünya Savaşı'nda Osmanlı Devleti'nin durumu hakkında çıkarımlarda bulunur.	1	1	0	100
Avrupa'daki gelişmelerin yansımaları bağlamında Osmanlı Devleti'nin yirminci yüzyılın başlarındaki siyasi ve sosyal	1	0	1	0
Sözel (DİN)				
Din K.ve A.B.				
Kader ve kaza inancını ayet ve hadislerle açıklar.	4	4	0	100
İnsanın ilmi, iradesi, sorumluluğu ile kader arasında ilişki kurar.	3	2	1	67
Toplumda kader ve kaza ile ilgili yaygın olan yanlış anlayışları sorgular.	1	1	0	100
Kaza ve kader ile ilgili kavramları analiz eder.	1	1	0	100
Hz. Musa'nın (a.s.) hayatını ana hatlarıyla tanıtır.	1	1	0	100
Sözel (İNG)				
İngilizce				
Students will be able to understand the specific information in short conversations on everyday topics, such as acc	4	4	0	100
Students will be able to structure a talk to make simple inquiries, give explanations and reasons.	1	1	0	100
Students will be able to understand short and simple invitation letters, cards and e-mails.	2	2	0	100
Students will be able to understand short and simple texts about friendship.	3	3	0	100
Sayısal (MAT)				
Matematik				
Verilen iki doğal sayının aralarında asal olup olmadığını belirler.	2	2	0	100
Üstü ifadelerle ilgili temel kuralları anlar, birbirine denk ifadeler oluşturur.	4	3	1	75
Çok büyük ve çok küçük sayıları bilimsel gösterimle ifade eder ve karşılaştırır.	1	0	0	0
Tam kare olmayan kareköklü bir sayının hangi iki doğal sayı arasında olduğunu belirler.	2	1	1	50
Verilen pozitif tam sayıların pozitif tam sayı çarpanlarını bulur, pozitif tam sayıların pozitif tam sayı çarpanlarını üslü	3	2	1	67
İki doğal sayının en büyük ortak bölenini (EBOB) ve en küçük ortak katını (EKOK) hesaplar, ilgili problemleri çözer.	3	1	2	33
Tam sayıların, tam sayı kuvvetlerini hesaplar.	2	2	0	100
Verilen bir sayıyı 10'un farklı tam sayı kuvvetlerini kullanarak ifade eder.	1	0	0	0
Sayıların ondalık gösterimlerini 10'un tam sayı kuvvetlerini kullanarak çözümler.	1	1	0	100
Tam kare pozitif tam sayılarla bu sayıların karekökleri arasındaki ilişkiyi belirler.	1	0	1	0
Sayısal (FEN)				
Fen				
Mevsimlerin oluşumuna yönelik tahminlerde bulunur.	6	2	3	33
İklim ve hava olayları arasındaki farkı açıklar.	5	3	2	60
Nükleotid, gen, DNA ve kromozom kavramlarını açıklayarak bu kavramlar arasında ilişki kurar.	2	1	1	50
İklim biliminin (Klimatoloji) bir bilim dalı olduğunu ve bu alanda çalışan uzmanlara iklim bilimci (klimatolog) adı veri	1	1	0	100
DNA'nın yapısını model üzerinde gösterir.	2	0	1	0
DNA'nın kendini nasıl eşlediğini ifade eder.	1	0	1	0
Kalıtım ile ilgili kavramları tanımlar.	1	0	1	0
Tek karakter çaprazlamaları ile ilgili problemler çözerek sonuçlar hakkında yorum yapar.	2	1	1	50

SONUÇ BELGESİ										8.SINIF RETRO KURUMSAL DENEME 1										
İSTANBUL / BEYLİKDÜZÜ / DÜNYA ETÜT MERKEZİ										DERSLERE GÖRE ANALİZ										
Öğrenci					Numara		Sınıf													
MIRA AKDOĞAN					0															
Puan Türü	Puan	Genel Ortalama	Dereceler					Genel												
			Snf	Kurum	İlçe	İl	Genel													
LGS	▲ 426,028	312,400	24	35	35	93	399	Katılımlar: 72 97 97 277 4749												
Ders	Soru	Doğru	Yanlış	Net	Başarı %	Sınıf Ort.	Kurum Ort.	Genel Ort.												
Türkçe	20	16	4	14,67	73	▼14,92	▼15,14	▲ 9,77												
Tarih	10	10	0	10,00	100	▲ 8,31	▲ 8,19	▲ 5,31												
Din K.ve A.B.	10	10	0	10,00	100	▲ 9,61	▲ 9,59	▲ 7,28												
İngilizce	10	10	0	10,00	100	▲ 7,88	▲ 7,89	▲ 3,85												
Matematik	20	13	6	11,00	55	▲10,07	▲10,23	▲ 4,12												
Fen	20	18	2	17,33	87	▲13,04	▲13,07	▲ 7,33												
Toplam:		90	77	12	73,00	81	▲63,82	▲64,12	▲37,65											
Soru No	12345678901234567890																			
Sözel (TÜR)	ABDCDBaCBcBCADCBDCaB																			
Cevap Anh.	B	ABDCDACCBDBCADCBDCAC																		
Sözel (TAR)	BCBADCCADD																			
Cevap Anh.	B	BCBADCCADD																		
Sözel (DİN)	BDCBADCAAB																			
Cevap Anh.	B	BDCBADCAAB																		
Sözel (İNG)	BACDCDBADC																			
Cevap Anh.	B	BACDCDBADC																		
Sayısal (MAT)	BbaAABCDcBaB bbCCAdC																			
Cevap Anh.	B	BCBAABCDcBBADCCCAAC																		
Sayısal (FEN)	CaBCCBABAABDABCDADdC																			
Cevap Anh.	B	CDBCCBABAABDABCDADCC																		

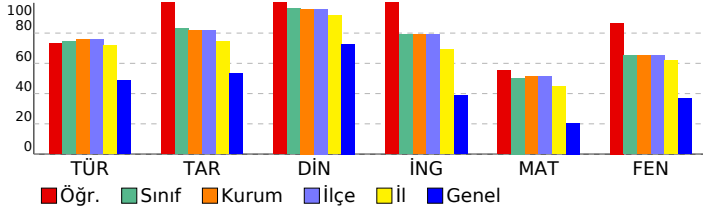

Sözel (TÜR)	S	D	Y	B%
Türkçe				
Bağlamdan yararlanarak bilmediği kelime ve kelime gruplarının anlamını tahmin eder.	2	1	1	50
Geçiş ve bağlantı ifadelerinin metnin anlamına olan katkısını değerlendirir.	1	0	1	0
Okudukları ile ilgili çıkarımlarda bulunur.	1	1	0	100
Metindeki söz sanatlarını tespit eder.	1	1	0	100
Metindeki yardımcı fikirleri belirler.	2	2	0	100
Metnin içeriğine uygun başlık/başlıklar belirler.	1	1	0	100
Metnin ana fikrini/ana duygusunu belirler.	1	1	0	100
Metinle ilgili soruları cevaplar.	3	2	1	67
Bir işi işlem basamaklarına göre yazar.	1	1	0	100
Metin türlerini ayırt eder.	1	1	0	100
Grafik, tablo ve çizelgeyle sunulan bilgileri yorumlar.	1	1	0	100
Filimsilerin cümledeki işlevlerini kavrar.	3	3	0	100
Yazdıklarını düzenler.	2	1	1	50
Sözel (TAR)				
Tarih				
Mustafa Kemal'in askerlik hayatı ile ilgili olayları ve olguları onun kişilik özellikleri ile ilişkilendirir.	4	4	0	100
Mustafa Kemal'in çocukluk ve öğrenim hayatından hareketle onun kişilik özelliklerinin oluşumu hakkında çıkarımlar	2	2	0	100
Gençlik döneminde Mustafa Kemal'in fikir hayatını etkileyen önemli kişileri ve olayları kavrar.	1	1	0	100
Birinci Dünya Savaşı'nın sebeplerini ve savaşın başlamasına yol açan gelişmeleri kavrar.	1	1	0	100
Birinci Dünya Savaşı'nda Osmanlı Devleti'nin durumu hakkında çıkarımlarda bulunur.	1	1	0	100
Avrupa'daki gelişmelerin yansımaları bağlamında Osmanlı Devleti'nin yirminci yüzyılın başlarındaki siyasi ve sosyal	1	1	0	100
Sözel (DİN)				
Din K.ve A.B.				
Kader ve kaza inancını ayet ve hadislerle açıklar.	4	4	0	100
İnsanın ilmi, iradesi, sorumluluğu ile kader arasında ilişki kurar.	3	3	0	100
Toplumda kader ve kaza ile ilgili yaygın olan yanlış anlayışları sorgular.	1	1	0	100
Kaza ve kader ile ilgili kavramları analiz eder.	1	1	0	100
Hız. Musa'nın (a.s.) hayatını ana hatlarıyla tanıtır.	1	1	0	100
Sözel (İNG)				
İngilizce				
Students will be able to understand the specific information in short conversations on everyday topics, such as acc	4	4	0	100
Students will be able to structure a talk to make simple inquiries, give explanations and reasons.	1	1	0	100
Students will be able to understand short and simple invitation letters, cards and e-mails.	2	2	0	100
Students will be able to understand short and simple texts about friendship.	3	3	0	100
Sayısal (MAT)				
Matematik				
Verilen iki doğal sayının aralarında asal olup olmadığını belirler.	2	2	0	100
Üstü ifadelerle ilgili temel kuralları anlar, birbirine denk ifadeler oluşturur.	4	3	1	75
Çok büyük ve çok küçük sayıları bilimsel gösterimle ifade eder ve karşılaştırır.	1	1	0	100
Tam kare olmayan kareköklü bir sayının hangi iki doğal sayı arasında olduğunu belirler.	2	2	0	100
Verilen pozitif tam sayıların pozitif tam sayı çarpanlarını bulur, pozitif tam sayıların pozitif tam sayı çarpanlarını üslü	3	2	1	67
İki doğal sayının en büyük ortak bölenini (EBOB) ve en küçük ortak katını (EKOK) hesaplar, ilgili problemleri çözer.	3	1	1	33
Tam sayıların, tam sayı kuvvetlerini hesaplar.	2	1	1	50
Verilen bir sayıyı 10'un farklı tam sayı kuvvetlerini kullanarak ifade eder.	1	0	1	0
Sayıların ondalık gösterimlerini 10'un tam sayı kuvvetlerini kullanarak çözümler.	1	1	0	100
Tam kare pozitif tam sayılarla bu sayıların karekökleri arasındaki ilişkiyi belirler.	1	0	1	0
Sayısal (FEN)				
Fen				
Mevsimlerin oluşumuna yönelik tahminlerde bulunur.	6	5	1	83
İklim ve hava olayları arasındaki farkı açıklar.	5	5	0	100
Nükleotid, gen, DNA ve kromozom kavramlarını açıklayarak bu kavramlar arasında ilişki kurar.	2	2	0	100
İklim biliminin (Klimatoloji) bir bilim dalı olduğunu ve bu alanda çalışan uzmanlara iklim bilimci (klimatolog) adı veri	1	1	0	100
DNA'nın yapısını model üzerinde gösterir.	2	2	0	100
DNA'nın kendini nasıl eşlediğini ifade eder.	1	1	0	100
Kalıtım ile ilgili kavramları tanımlar.	1	1	0	100
Tek karakter çaprazlamaları ile ilgili problemler çözerek sonuçlar hakkında yorum yapar.	2	1	1	50

SONUÇ BELGESİ										8.SINIF RETRO KURUMSAL DENEME 1									
İSTANBUL / BEYLİKDÜZÜ / DÜNYA ETÜT MERKEZİ										DERSLERE GÖRE ANALİZ									
Öğrenci					Numara		Sınıf												
MUHAMMED ALBAYRAK					0														
Puan Türü	Puan	Genel Ortalama	Dereceler																
			Snf	Kurum	İlçe	İl	Genel												
LGS	▲ 439,225	312,400	18	29	29	80	267												
Katılımlar:			72	97	97	277	4749												
Ders	Soru	Doğru	Yanlış	Net	Başarı %	Sınıf Ort.	Kurum Ort.	Genel Ort.											
Türkçe	20	17	3	16,00	80	▲ 14,92	▲ 15,14	▲ 9,77											
Tarih	10	10	0	10,00	100	▲ 8,31	▲ 8,19	▲ 5,31											
Din K.ve A.B.	10	10	0	10,00	100	▲ 9,61	▲ 9,59	▲ 7,28											
İngilizce	10	10	0	10,00	100	▲ 7,88	▲ 7,89	▲ 3,85											
Matematik	20	14	4	12,67	63	▲ 10,07	▲ 10,23	▲ 4,12											
Fen	20	18	2	17,33	87	▲ 13,04	▲ 13,07	▲ 7,33											
Toplam:		90	79	9	76,00	84	▲ 63,82	▲ 64,12	▲ 37,65										
Soru No	12345678901234567890																		
Sözel (TÜR)	DAdCBABDCCADcBDCAC																		
Cevap Anh.	A DACCBABDCCADCBDDCAC																		
Sözel (TAR)	BADBCADDCC																		
Cevap Anh.	A BADBCADDCC																		
Sözel (DİN)	BADCBDCAAAB																		
Cevap Anh.	A BADCBDCAAAB																		
Sözel (İNG)	DCDBACBADc																		
Cevap Anh.	A DCDBACBADc																		
Sayısal (MAT)	ABaDCBba ADD BDaCAAC																		
Cevap Anh.	A ABCDCBCBAADDcBDCAC																		
Sayısal (FEN)	DdCBACCBAADAABDcCdCAD																		
Cevap Anh.	A DBCBACCBAADAABDcCCAD																		

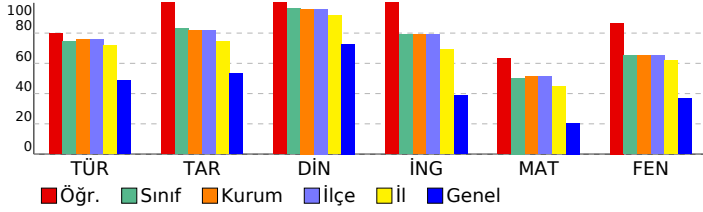

Sözel (TÜR)	S	D	Y	B%
Türkçe				
Bağlamdan yararlanarak bilmediği kelime ve kelime gruplarının anlamını tahmin eder.	2	2	0	100
Geçiş ve bağlantı ifadelerinin metnin anlamına olan katkısını değerlendirir.	1	0	1	0
Okudukları ile ilgili çıkarımlarda bulunur.	1	1	0	100
Metindeki söz sanatlarını tespit eder.	1	1	0	100
Metindeki yardımcı fikirleri belirler.	2	2	0	100
Metnin içeriğine uygun başlık/başlıklar belirler.	1	1	0	100
Metnin ana fikrini/ana duygusunu belirler.	1	1	0	100
Metinle ilgili soruları cevaplar.	3	2	1	67
Bir işi işlem basamaklarına göre yazar.	1	1	0	100
Metin türlerini ayırt eder.	1	1	0	100
Grafik, tablo ve çizelgeyle sunulan bilgileri yorumlar.	1	0	1	0
Filimsilerin cümledeki işlevlerini kavrar.	3	3	0	100
Yazdıklarını düzenler.	2	2	0	100
Sözel (TAR)				
Tarih				
Mustafa Kemal'in askerlik hayatı ile ilgili olayları ve olguları onun kişilik özellikleri ile ilişkilendirir.	4	4	0	100
Mustafa Kemal'in çocukluk ve öğrenim hayatından hareketle onun kişilik özelliklerinin oluşumu hakkında çıkarımlar	2	2	0	100
Gençlik döneminde Mustafa Kemal'in fikir hayatını etkileyen önemli kişileri ve olayları kavrar.	1	1	0	100
Birinci Dünya Savaşı'nın sebeplerini ve savaşın başlamasına yol açan gelişmeleri kavrar.	1	1	0	100
Birinci Dünya Savaşı'nda Osmanlı Devleti'nin durumu hakkında çıkarımlarda bulunur.	1	1	0	100
Avrupa'daki gelişmelerin yansımaları bağlamında Osmanlı Devleti'nin yirminci yüzyıl başlarındaki siyasi ve sosyal	1	1	0	100
Sözel (DİN)				
Din K.ve A.B.				
Kader ve kaza inancını ayet ve hadislerle açıklar.	4	4	0	100
İnsanın ilmi, iradesi, sorumluluğu ile kader arasında ilişki kurar.	3	3	0	100
Toplumda kader ve kaza ile ilgili yaygın olan yanlış anlayışları sorgular.	1	1	0	100
Kaza ve kader ile ilgili kavramları analiz eder.	1	1	0	100
Hz. Musa'nın (a.s.) hayatını ana hatlarıyla tanıtır.	1	1	0	100
Sözel (İNG)				
İngilizce				
Students will be able to understand the specific information in short conversations on everyday topics, such as acc	4	4	0	100
Students will be able to structure a talk to make simple inquiries, give explanations and reasons.	1	1	0	100
Students will be able to understand short and simple invitation letters, cards and e-mails.	2	2	0	100
Students will be able to understand short and simple texts about friendship.	3	3	0	100
Sayısal (MAT)				
Matematik				
Verilen iki doğal sayının aralarında asal olup olmadığını belirler.	2	2	0	100
Üstü ifadelerle ilgili temel kuralları anlar, birbirine denk ifadeler oluşturur.	4	3	0	75
Çok büyük ve çok küçük sayıları bilimsel gösterimle ifade eder ve karşılaştırır.	1	0	1	0
Tam kare olmayan kareköklü bir sayının hangi iki doğal sayı arasında olduğunu belirler.	2	1	1	50
Verilen pozitif tam sayıların pozitif tam sayı çarpanlarını bulur, pozitif tam sayıların pozitif tam sayı çarpanlarını üslü	3	2	1	67
İki doğal sayının en büyük ortak bölenini (EBOB) ve en küçük ortak katını (EKOK) hesaplar, ilgili problemleri çözer.	3	1	1	33
Tam sayıların, tam sayı kuvvetlerini hesaplar.	2	2	0	100
Verilen bir sayıyı 10'un farklı tam sayı kuvvetlerini kullanarak ifade eder.	1	1	0	100
Sayıların ondalık gösterimlerini 10'un tam sayı kuvvetlerini kullanarak çözümler.	1	1	0	100
Tam kare pozitif tam sayılarla bu sayıların karekökleri arasındaki ilişkiyi belirler.	1	1	0	100
Sayısal (FEN)				
Fen				
Mevsimlerin oluşumuna yönelik tahminlerde bulunur.	6	5	1	83
İklim ve hava olayları arasındaki farkı açıklar.	5	5	0	100
Nükleotid, gen, DNA ve kromozom kavramlarını açıklayarak bu kavramlar arasında ilişki kurar.	2	2	0	100
İklim biliminin (Klimatoloji) bir bilim dalı olduğunu ve bu alanda çalışan uzmanlara iklim bilimci (klimatolog) adı veri	1	1	0	100
DNA'nın yapısını model üzerinde gösterir.	2	2	0	100
DNA'nın kendini nasıl eşlediğini ifade eder.	1	1	0	100
Kalıtım ile ilgili kavramları tanımlar.	1	1	0	100
Tek karakter çaprazlamaları ile ilgili problemler çözerek sonuçlar hakkında yorum yapar.	2	1	1	50

SONUÇ BELGESİ										8.SINIF RETRO KURUMSAL DENEME 1									
İSTANBUL / BEYLİKDÜZÜ / DÜNYA ETÜT MERKEZİ										DERSLERE GÖRE ANALİZ									
Öğrenci					Numara		Sınıf												
NEHIR DANISIKKAYA					0														
Puan Türü	Puan	Genel Ortalama	Dereceler					Genel Ort.											
			Snf	Kurum	İlçe	İl	Genel												
LGS	▲ 331,503	312,400	66	88	88	214	1860												
Katılımlar:			72	97	97	277	4749												
Ders	Soru	Doğru	Yanlış	Net	Başarı %	Sınıf Ort.	Kurum Ort.	Genel Ort.											
Türkçe	20	14	6	12,00	60	▼14,92	▼15,14	▲ 9,77											
Tarih	10	10	0	10,00	100	▲ 8,31	▲ 8,19	▲ 5,31											
Din K.ve A.B.	10	10	0	10,00	100	▲ 9,61	▲ 9,59	▲ 7,28											
İngilizce	10	5	5	3,33	33	▼ 7,88	▼ 7,89	▼ 3,85											
Matematik	20	6	9	3,00	15	▼10,07	▼10,23	▼ 4,12											
Fen	20	11	9	8,00	40	▼13,04	▼13,07	▲ 7,33											
Toplam:		90	56	29	46,33	51	▼63,82	▼64,12	▲37,65										
Soru No	12345678901234567890																		
Sözel (TÜR)	AdaCDAbCBbBdADCBDCdC																		
Cevap Anh.	B	ABDCDACCBBdCADCBDCAC																	
Sözel (TAR)	BCBADCCADD																		
Cevap Anh.	B	BCBADCCADD																	
Sözel (DİN)	BDCBADCAAB																		
Cevap Anh.	B	BDCBADCAAB																	
Sözel (İNG)	dDbDCDcAaC																		
Cevap Anh.	B	BACDCDBADC																	
Sayısal (MAT)	c dDaacBbaDbCAbC																		
Cevap Anh.	B	BCBAABCDCCBADDCCAC																	
Sayısal (FEN)	dDcdCcABbABDAdCdCdB																		
Cevap Anh.	B	CDBCCBABAABDABCDADCC																	

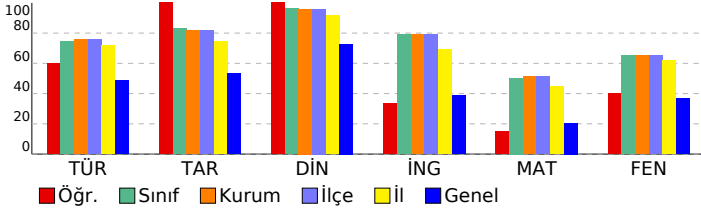

Sözel (TÜR)	S	D	Y	B%
Türkçe				
Bağlamdan yararlanarak bilmediği kelime ve kelime gruplarının anlamını tahmin eder.	2	2	0	100
Geçiş ve bağlantı ifadelerinin metnin anlamına olan katkısını değerlendirir.	1	0	1	0
Okudukları ile ilgili çıkarımlarda bulunur.	1	1	0	100
Metindeki söz sanatlarını tespit eder.	1	1	0	100
Metindeki yardımcı fikirleri belirler.	2	1	1	50
Metnin içeriğine uygun başlık/başlıklar belirler.	1	0	1	0
Metnin ana fikrini/ana duygusunu belirler.	1	1	0	100
Metinle ilgili soruları cevaplar.	3	1	2	33
Bir işi işlem basamaklarına göre yazar.	1	1	0	100
Metin türlerini ayırt eder.	1	1	0	100
Grafik, tablo ve çizelgeyle sunulan bilgileri yorumlar.	1	1	0	100
Filimsilerin cümledeki işlevlerini kavrar.	3	3	0	100
Yazdıklarını düzenler.	2	1	1	50
Sözel (TAR)				
Tarih				
Mustafa Kemal'in askerlik hayatı ile ilgili olayları ve olguları onun kişilik özellikleri ile ilişkilendirir.	4	4	0	100
Mustafa Kemal'in çocukluk ve öğrenim hayatından hareketle onun kişilik özelliklerinin oluşumu hakkında çıkarımlar	2	2	0	100
Gençlik döneminde Mustafa Kemal'in fikir hayatını etkileyen önemli kişileri ve olayları kavrar.	1	1	0	100
Birinci Dünya Savaşı'nın sebeplerini ve savaşın başlamasına yol açan gelişmeleri kavrar.	1	1	0	100
Birinci Dünya Savaşı'nda Osmanlı Devleti'nin durumu hakkında çıkarımlarda bulunur.	1	1	0	100
Avrupa'daki gelişmelerin yansımaları bağlamında Osmanlı Devleti'nin yirminci yüzyılın başlarındaki siyasi ve sosyal	1	1	0	100
Sözel (DİN)				
Din K.ve A.B.				
Kader ve kaza inancını ayet ve hadislerle açıklar.	4	4	0	100
İnsanın ilmi, iradesi, sorumluluğu ile kader arasında ilişki kurar.	3	3	0	100
Toplumda kader ve kaza ile ilgili yaygın olan yanlış anlayışları sorgular.	1	1	0	100
Kaza ve kader ile ilgili kavramları analiz eder.	1	1	0	100
Hız. Musa'nın (a.s.) hayatını ana hatlarıyla tanıtır.	1	1	0	100
Sözel (İNG)				
İngilizce				
Students will be able to understand the specific information in short conversations on everyday topics, such as acc	4	2	2	50
Students will be able to structure a talk to make simple inquiries, give explanations and reasons.	1	1	0	100
Students will be able to understand short and simple invitation letters, cards and e-mails.	2	0	2	0
Students will be able to understand short and simple texts about friendship.	3	2	1	67
Sayısal (MAT)				
Matematik				
Verilen iki doğal sayının aralarında asal olup olmadığını belirler.	2	1	0	50
Üstü ifadelerle ilgili temel kuralları anlar, birbirine denk ifadeler oluşturur.	4	1	2	25
Çok büyük ve çok küçük sayıları bilimsel gösterimle ifade eder ve karşılaştırır.	1	0	1	0
Tam kare olmayan kareköklü bir sayının hangi iki doğal sayı arasında olduğunu belirler.	2	2	0	100
Verilen pozitif tam sayıların pozitif tam sayı çarpanlarını bulur, pozitif tam sayıların pozitif tam sayı çarpanlarını üslü	3	0	2	0
İki doğal sayının en büyük ortak bölenini (EBOB) ve en küçük ortak katını (EKOK) hesaplar, ilgili problemleri çözer.	3	0	1	0
Tam sayıların, tam sayı kuvvetlerini hesaplar.	2	1	1	50
Verilen bir sayıyı 10'un farklı tam sayı kuvvetlerini kullanarak ifade eder.	1	1	0	100
Sayıların ondalık gösterimlerini 10'un tam sayı kuvvetlerini kullanarak çözümler.	1	0	1	0
Tam kare pozitif tam sayılarla bu sayıların karekökleri arasındaki ilişkiyi belirler.	1	0	1	0
Sayısal (FEN)				
Fen				
Mevsimlerin oluşumuna yönelik tahminlerde bulunur.	6	3	3	50
İklim ve hava olayları arasındaki farkı açıklar.	5	3	2	60
Nükleotid, gen, DNA ve kromozom kavramlarını açıklayarak bu kavramlar arasında ilişki kurar.	2	2	0	100
İklim biliminin (Klimatoloji) bir bilim dalı olduğunu ve bu alanda çalışan uzmanlara iklim bilimci (klimatolog) adı veri	1	1	0	100
DNA'nın yapısını model üzerinde gösterir.	2	1	1	50
DNA'nın kendini nasıl eşlediğini ifade eder.	1	0	1	0
Kalıtım ile ilgili kavramları tanımlar.	1	1	0	100
Tek karakter çaprazlamaları ile ilgili problemler çözerek sonuçlar hakkında yorum yapar.	2	0	2	0

SONUÇ BELGESİ										8.SINIF RETRO KURUMSAL DENEME 1									
İSTANBUL / BEYLİKDÜZÜ / DÜNYA ETÜT MERKEZİ										DERSLERE GÖRE ANALİZ									
Öğrenci					Numara		Sınıf												
NILSU NAZ AKTAS					99999														
Puan Türü	Puan	Genel Ortalama	Dereceler																
			Snf	Kurum	İlçe	İl	Genel												
LGS	▲ 467,020	312,400	6	6	6	26	68												
Katılımlar:			72	97	97	277	4749												
Ders	Soru	Doğru	Yanlış	Net	Başarı %	Sınıf Ort.	Kurum Ort.	Genel Ort.											
Türkçe	20	17	3	16,00	80	▲ 14,92	▲ 15,14	▲ 9,77											
Tarih	10	10	0	10,00	100	▲ 8,31	▲ 8,19	▲ 5,31											
Din K.ve A.B.	10	10	0	10,00	100	▲ 9,61	▲ 9,59	▲ 7,28											
İngilizce	10	10	0	10,00	100	▲ 7,88	▲ 7,89	▲ 3,85											
Matematik	20	19	1	18,67	93	▲ 10,07	▲ 10,23	▲ 4,12											
Fen	20	18	2	17,33	87	▲ 13,04	▲ 13,07	▲ 7,33											
Toplam:		90	84	6	82,00	91	▲ 63,82	▲ 64,12	▲ 37,65										
Soru No	12345678901234567890																		
Sözel (TÜR)	DACCBA BaCCADCBBDCCb																		
Cevap Anh.	A DACCBABDCCADCBBDCCAC																		
Sözel (TAR)	BADBCADDCC																		
Cevap Anh.	A BADBCADDCC																		
Sözel (DİN)	BADCB DCAAB																		
Cevap Anh.	A BADCB DCAAB																		
Sözel (İNG)	DCDBACBAD C																		
Cevap Anh.	A DCDBACBAD C																		
Sayısal (MAT)	ABCDCBCBAADCBDBCAAd																		
Cevap Anh.	A ABCDCBCBAADCBDBCAAC																		
Sayısal (FEN)	DBCBC CCBaBaABDBCCAD																		
Cevap Anh.	A DBCBACCBA DAABDBCCAD																		

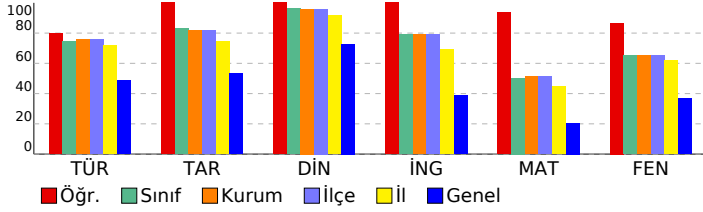

Sözel (TÜR)	S	D	Y	B%
Türkçe				
Bağlamdan yararlanarak bilmediği kelime ve kelime gruplarının anlamını tahmin eder.	2	2	0	100
Geçiş ve bağlantı ifadelerinin metnin anlamına olan katkısını değerlendirir.	1	1	0	100
Okudukları ile ilgili çıkarımlarda bulunur.	1	1	0	100
Metindeki söz sanatlarını tespit eder.	1	1	0	100
Metindeki yardımcı fikirleri belirler.	2	1	1	50
Metnin içeriğine uygun başlık/başlıklar belirler.	1	1	0	100
Metnin ana fikrini/ana duygusunu belirler.	1	1	0	100
Metinle ilgili soruları cevaplar.	3	3	0	100
Bir işi işlem basamaklarına göre yazar.	1	1	0	100
Metin türlerini ayırt eder.	1	1	0	100
Grafik, tablo ve çizelgeyle sunulan bilgileri yorumlar.	1	1	0	100
Filimsilerin cümledeki işlevlerini kavrar.	3	3	0	100
Yazdıklarını düzenler.	2	0	2	0
Sözel (TAR)				
Tarih				
Mustafa Kemal'in askerlik hayatı ile ilgili olayları ve olguları onun kişilik özellikleri ile ilişkilendirir.	4	4	0	100
Mustafa Kemal'in çocukluk ve öğrenim hayatından hareketle onun kişilik özelliklerinin oluşumu hakkında çıkarımlar	2	2	0	100
Gençlik döneminde Mustafa Kemal'in fikir hayatını etkileyen önemli kişileri ve olayları kavrar.	1	1	0	100
Birinci Dünya Savaşı'nın sebeplerini ve savaşın başlamasına yol açan gelişmeleri kavrar.	1	1	0	100
Birinci Dünya Savaşı'nda Osmanlı Devleti'nin durumu hakkında çıkarımlarda bulunur.	1	1	0	100
Avrupa'daki gelişmelerin yansımaları bağlamında Osmanlı Devleti'nin yirminci yüzyıl başlarındaki siyasi ve sosyal	1	1	0	100
Sözel (DİN)				
Din K.ve A.B.				
Kader ve kaza inancını ayet ve hadislerle açıklar.	4	4	0	100
İnsanın ilmi, iradesi, sorumluluğu ile kader arasında ilişki kurar.	3	3	0	100
Toplumda kader ve kaza ile ilgili yaygın olan yanlış anlayışları sorgular.	1	1	0	100
Kaza ve kader ile ilgili kavramları analiz eder.	1	1	0	100
Hz. Musa'nın (a.s.) hayatını ana hatlarıyla tanıtır.	1	1	0	100
Sözel (İNG)				
İngilizce				
Students will be able to understand the specific information in short conversations on everyday topics, such as acc	4	4	0	100
Students will be able to structure a talk to make simple inquiries, give explanations and reasons.	1	1	0	100
Students will be able to understand short and simple invitation letters, cards and e-mails.	2	2	0	100
Students will be able to understand short and simple texts about friendship.	3	3	0	100
Sayısal (MAT)				
Matematik				
Verilen iki doğal sayının aralarında asal olup olmadığını belirler.	2	2	0	100
Üstü ifadelerle ilgili temel kuralları anlar, birbirine denk ifadeler oluşturur.	4	4	0	100
Çok büyük ve çok küçük sayıları bilimsel gösterimle ifade eder ve karşılaştırır.	1	1	0	100
Tam kare olmayan kareköklü bir sayının hangi iki doğal sayı arasında olduğunu belirler.	2	2	0	100
Verilen pozitif tam sayıların pozitif tam sayı çarpanlarını bulur, pozitif tam sayıların pozitif tam sayı çarpanlarını üslü	3	3	0	100
İki doğal sayının en büyük ortak bölenini (EBOB) ve en küçük ortak katını (EKOK) hesaplar, ilgili problemleri çözer.	3	3	0	100
Tam sayıların, tam sayı kuvvetlerini hesaplar.	2	1	1	50
Verilen bir sayıyı 10'un farklı tam sayı kuvvetlerini kullanarak ifade eder.	1	1	0	100
Sayıların ondalık gösterimlerini 10'un tam sayı kuvvetlerini kullanarak çözümler.	1	1	0	100
Tam kare pozitif tam sayılarla bu sayıların karekökleri arasındaki ilişkiyi belirler.	1	1	0	100
Sayısal (FEN)				
Fen				
Mevsimlerin oluşumuna yönelik tahminlerde bulunur.	6	5	1	83
İklim ve hava olayları arasındaki farkı açıklar.	5	4	1	80
Nükleotid, gen, DNA ve kromozom kavramlarını açıklayarak bu kavramlar arasında ilişki kurar.	2	2	0	100
İklim biliminin (Klimatoloji) bir bilim dalı olduğunu ve bu alanda çalışan uzmanlara iklim bilimci (klimatolog) adı veri	1	1	0	100
DNA'nın yapısını model üzerinde gösterir.	2	2	0	100
DNA'nın kendini nasıl eşlediğini ifade eder.	1	1	0	100
Kalıtım ile ilgili kavramları tanımlar.	1	1	0	100
Tek karakter çaprazlamaları ile ilgili problemler çözerek sonuçlar hakkında yorum yapar.	2	2	0	100

SONUÇ BELGESİ										8.SINIF RETRO KURUMSAL DENEME 1									
İSTANBUL / BEYLİKDÜZÜ / DÜNYA ETÜT MERKEZİ										DERSLERE GÖRE ANALİZ									
Öğrenci					Numara		Sınıf												
ÖMER SADI SÜTÜTEMİZ					0														
Puan Türü	Puan	Genel Ortalama	Dereceler																
			Snf	Kurum	İlçe	İl	Genel												
LGS	▲ 413,967	312,400	31	44	44	106	506												
Katılımlar:			72	97	97	277	4749												
Ders	Soru	Doğru	Yanlış	Net	Başarı %	Sınıf Ort.	Kurum Ort.	Genel Ort.											
Türkçe	20	18	2	17,33	87	▲ 14,92	▲ 15,14	▲ 9,77											
Tarih	10	9	1	8,67	87	▲ 8,31	▲ 8,19	▲ 5,31											
Din K.ve A.B.	10	9	1	8,67	87	▼ 9,61	▼ 9,59	▲ 7,28											
İngilizce	10	9	1	8,67	87	▲ 7,88	▲ 7,89	▲ 3,85											
Matematik	20	11	8	8,33	42	▼ 10,07	▼ 10,23	▲ 4,12											
Fen	20	17	2	16,33	82	▲ 13,04	▲ 13,07	▲ 7,33											
Toplam:		90	73	15	68,00	76	▲ 63,82	▲ 64,12	▲ 37,65										
Soru No	12345678901234567890																		
Sözel (TÜR)	DACCBABDCCADcBbBDDcAb																		
Cevap Anh.	A DACCBABDCCADcBbBDDcAC																		
Sözel (TAR)	BADBCcDDCC																		
Cevap Anh.	A BADBCADDCC																		
Sözel (DİN)	BADCBdAAB																		
Cevap Anh.	A BADCBdCAAB																		
Sözel (İNG)	DCDBAbBADc																		
Cevap Anh.	A DCDBACBADc																		
Sayısal (MAT)	ABbDCBbabAbDCBaaC Ad																		
Cevap Anh.	A ABCDCBCBAADDcBbBcAAC																		
Sayısal (FEN)	DcBc CCBADAABcBcCdCAD																		
Cevap Anh.	A DcBcACCBADAABdBCCcAD																		

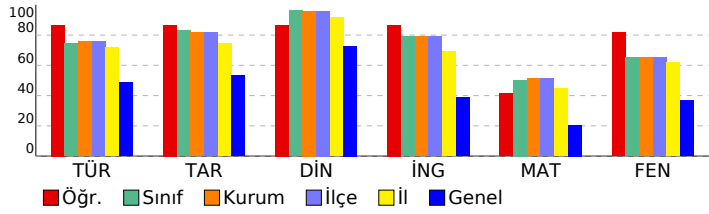

Sözel (TÜR)									
Türkçe	S	D	Y	B%					
Bağlamdan yararlanarak bilmediği kelime ve kelime gruplarının anlamını tahmin eder.	2	2	0	100					
Geçiş ve bağlantı ifadelerinin metnin anlamına olan katkısını değerlendirir.	1	1	0	100					
Okudukları ile ilgili çıkarımlarda bulunur.	1	1	0	100					
Metindeki söz sanatlarını tespit eder.	1	1	0	100					
Metindeki yardımcı fikirleri belirler.	2	2	0	100					
Metnin içeriğine uygun başlık/başlıklar belirler.	1	1	0	100					
Metnin ana fikrini/ana duygusunu belirler.	1	1	0	100					
Metinle ilgili soruları cevaplar.	3	2	1	67					
Bir işi işlem basamaklarına göre yazar.	1	1	0	100					
Metin türlerini ayırt eder.	1	1	0	100					
Grafik, tablo ve çizelgeyle sunulan bilgileri yorumlar.	1	1	0	100					
Filimsilerin cümledeki işlevlerini kavrar.	3	3	0	100					
Yazdıklarını düzenler.	2	1	1	50					
Sözel (TAR)									
Tarih	S	D	Y	B%					
Mustafa Kemal'in askerlik hayatı ile ilgili olayları ve olguları onun kişilik özellikleri ile ilişkilendirir.	4	3	1	75					
Mustafa Kemal'in çocukluk ve öğrenim hayatından hareketle onun kişilik özelliklerinin oluşumu hakkında çıkarımlar	2	2	0	100					
Gençlik döneminde Mustafa Kemal'in fikir hayatını etkileyen önemli kişileri ve olayları kavrar.	1	1	0	100					
Birinci Dünya Savaşı'nın sebeplerini ve savaşın başlamasına yol açan gelişmeleri kavrar.	1	1	0	100					
Birinci Dünya Savaşı'nda Osmanlı Devleti'nin durumu hakkında çıkarımlarda bulunur.	1	1	0	100					
Avrupa'daki gelişmelerin yansımaları bağlamında Osmanlı Devleti'nin yirminci yüzyıl başlarındaki siyasi ve sosyal	1	1	0	100					
Sözel (DİN)									
Din K.ve A.B.	S	D	Y	B%					
Kader ve kaza inancını ayet ve hadislerle açıklar.	4	4	0	100					
İnsanın ilmi, iradesi, sorumluluğu ile kader arasında ilişki kurar.	3	2	1	67					
Toplumda kader ve kaza ile ilgili yaygın olan yanlış anlayışları sorgular.	1	1	0	100					
Kaza ve kader ile ilgili kavramları analiz eder.	1	1	0	100					
Hz. Musa'nın (a.s.) hayatını ana hatlarıyla tanıtır.	1	1	0	100					
Sözel (İNG)									
İngilizce	S	D	Y	B%					
Students will be able to understand the specific information in short conversations on everyday topics, such as acc	4	4	0	100					
Students will be able to structure a talk to make simple inquiries, give explanations and reasons.	1	1	0	100					
Students will be able to understand short and simple invitation letters, cards and e-mails.	2	1	1	50					
Students will be able to understand short and simple texts about friendship.	3	3	0	100					
Sayısal (MAT)									
Matematik	S	D	Y	B%					
Verilen iki doğal sayının aralarında asal olup olmadığını belirler.	2	2	0	100					
Üstü ifadelerle ilgili temel kuralları anlar, birbirine denk ifadeler oluşturur.	4	3	0	75					
Çok büyük ve çok küçük sayıları bilimsel gösterimle ifade eder ve karşılaştırır.	1	0	1	0					
Tam kare olmayan kareköklü bir sayının hangi iki doğal sayı arasında olduğunu belirler.	2	1	1	50					
Verilen pozitif tam sayıların pozitif tam sayı çarpanlarını bulur, pozitif tam sayıların pozitif tam sayı çarpanlarını üsli	3	2	1	67					
İki doğal sayının en büyük ortak bölenini (EBOB) ve en küçük ortak katını (EKOK) hesaplar, ilgili problemleri çözer.	3	1	2	33					
Tam sayıların, tam sayı kuvvetlerini hesaplar.	2	0	2	0					
Verilen bir sayıyı 10'un farklı tam sayı kuvvetlerini kullanarak ifade eder.	1	1	0	100					
Sayıların ondalık gösterimlerini 10'un tam sayı kuvvetlerini kullanarak çözümler.	1	1	0	100					
Tam kare pozitif tam sayılarla bu sayıların karekökleri arasındaki ilişkiyi belirler.	1	0	1	0					
Sayısal (FEN)									
Fen	S	D	Y	B%					
Mevsimlerin oluşumuna yönelik tahminlerde bulunur.	6	5	0	83					
İklim ve hava olayları arasındaki farkı açıklar.	5	5	0	100					
Nükleotid, gen, DNA ve kromozom kavramlarını açıklayarak bu kavramlar arasında ilişki kurar.	2	2	0	100					
İklim biliminin (Klimatoloji) bir bilim dalı olduğunu ve bu alanda çalışan uzmanlara iklim bilimci (klimatolog) adı veri	1	1	0	100					
DNA'nın yapısını model üzerinde gösterir.	2	1	1	50					
DNA'nın kendini nasıl eşlediğini ifade eder.	1	1	0	100					
Kalıtım ile ilgili kavramları tanımlar.	1	1	0	100					
Tek karakter çaprazlamaları ile ilgili problemler çözerek sonuçlar hakkında yorum yapar.	2	1	1	50					

SONUÇ BELGESİ										8.SINIF RETRO KURUMSAL DENEME 1									
İSTANBUL / BEYLİKDÜZÜ / DÜNYA ETÜT MERKEZİ										DERSLERE GÖRE ANALİZ									
Öğrenci					Numara		Sınıf												
ÖYKÜ AKYOL					0														
Puan Türü	Puan	Genel Ortalama	Dereceler					Genel Ort.											
			Snf	Kurum	İlçe	İl	Genel												
LGS	302,658	312,400	69	92	92	241	2492												
Katılımlar:			72	97	97	277	4749												
Ders	Soru	Doğru	Yanlış	Net	Başarı %	Sınıf Ort.	Kurum Ort.	Genel Ort.											
Türkçe	20	11	9	8,00	40	▼14,92	▼15,14	▼9,77											
Tarih	10	9	1	8,67	87	▲8,31	▲8,19	▲5,31											
Din K.ve A.B.	10	10	0	10,00	100	▲9,61	▲9,59	▲7,28											
İngilizce	10	6	3	5,00	50	▼7,88	▼7,89	▲3,85											
Matematik	20	6	13	1,67	8	▼10,07	▼10,23	▼4,12											
Fen	20	9	8	6,33	32	▼13,04	▼13,07	▼7,33											
Toplam:		90	51	34	39,67	44	▼63,82	▼64,12	▲37,65										
Soru No	12345678901234567890																		
Sözel (TÜR)	DcbCBaCaCCADCaBacbdC																		
Cevap Anh.	A DACCBABDCCADCBBDCCAC																		
Sözel (TAR)	BADBCAcDCC																		
Cevap Anh.	A BADCADDCC																		
Sözel (DİN)	BADCBDCaAB																		
Cevap Anh.	A BADCBDCAAB																		
Sözel (İNG)	DC BAbBdDa																		
Cevap Anh.	A DCDBACBADc																		
Sayısal (MAT)	bBaD BacAbbbCdaddAcD																		
Cevap Anh.	A ABCDCBCBAADDCBDBCAAC																		
Sayısal (FEN)	DaC bCCBbDcBaDBa b D																		
Cevap Anh.	A DBCBACCBADAABDBCCCAD																		

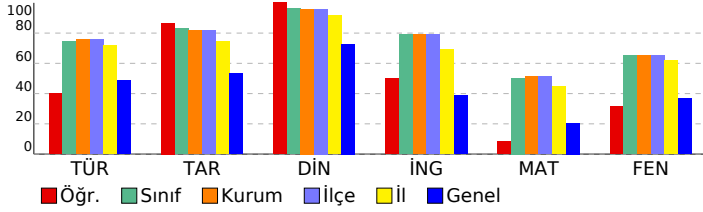

Sözel (TÜR)	S	D	Y	B%
Türkçe				
Bağlamdan yararlanarak bilmediği kelime ve kelime gruplarının anlamını tahmin eder.	2	1	1	50
Geçiş ve bağlantı ifadelerinin metnin anlamına olan katkısını değerlendirir.	1	0	1	0
Okudukları ile ilgili çıkarımlarda bulunur.	1	1	0	100
Metindeki söz sanatlarını tespit eder.	1	1	0	100
Metindeki yardımcı fikirleri belirler.	2	1	1	50
Metnin içeriğine uygun başlık/başlıklar belirler.	1	0	1	0
Metnin ana fikrini/ana duygusunu belirler.	1	1	0	100
Metinle ilgili soruları cevaplar.	3	2	1	67
Bir işi işlem basamaklarına göre yazar.	1	1	0	100
Metin türlerini ayırt eder.	1	1	0	100
Grafik, tablo ve çizelgeyle sunulan bilgileri yorumlar.	1	1	0	100
Filimsilerin cümledeki işlevlerini kavrar.	3	0	3	0
Yazdıklarını düzenler.	2	1	1	50
Sözel (TAR)				
Tarih				
Mustafa Kemal'in askerlik hayatı ile ilgili olayları ve olguları onun kişilik özellikleri ile ilişkilendirir.	4	3	1	75
Mustafa Kemal'in çocukluk ve öğrenim hayatından hareketle onun kişilik özelliklerinin oluşumu hakkında çıkarımlar	2	2	0	100
Gençlik döneminde Mustafa Kemal'in fikir hayatını etkileyen önemli kişileri ve olayları kavrar.	1	1	0	100
Birinci Dünya Savaşı'nın sebeplerini ve savaşın başlamasına yol açan gelişmeleri kavrar.	1	1	0	100
Birinci Dünya Savaşı'nda Osmanlı Devleti'nin durumu hakkında çıkarımlarda bulunur.	1	1	0	100
Avrupa'daki gelişmelerin yansımaları bağlamında Osmanlı Devleti'nin yirminci yüzyılın başlarındaki siyasi ve sosyal	1	1	0	100
Sözel (DİN)				
Din K.ve A.B.				
Kader ve kaza inancını ayet ve hadislerle açıklar.	4	4	0	100
İnsanın ilmi, iradesi, sorumluluğu ile kader arasında ilişki kurar.	3	3	0	100
Toplumda kader ve kaza ile ilgili yaygın olan yanlış anlayışları sorgular.	1	1	0	100
Kaza ve kader ile ilgili kavramları analiz eder.	1	1	0	100
Hız. Musa'nın (a.s.) hayatını ana hatlarıyla tanıtır.	1	1	0	100
Sözel (İNG)				
İngilizce				
Students will be able to understand the specific information in short conversations on everyday topics, such as acc	4	4	0	100
Students will be able to structure a talk to make simple inquiries, give explanations and reasons.	1	0	0	0
Students will be able to understand short and simple invitation letters, cards and e-mails.	2	1	1	50
Students will be able to understand short and simple texts about friendship.	3	1	2	33
Sayısal (MAT)				
Matematik				
Verilen iki doğal sayının aralarında asal olup olmadığını belirler.	2	0	2	0
Üstü ifadelerle ilgili temel kuralları anlar, birbirine denk ifadeler oluşturur.	4	3	1	75
Çok büyük ve çok küçük sayıları bilimsel gösterimle ifade eder ve karşılaştırır.	1	0	1	0
Tam kare olmayan kareköklü bir sayının hangi iki doğal sayı arasında olduğunu belirler.	2	1	1	50
Verilen pozitif tam sayıların pozitif tam sayı çarpanlarını bulur, pozitif tam sayıların pozitif tam sayı çarpanlarını üslü	3	1	1	33
İki doğal sayının en büyük ortak bölenini (EBOB) ve en küçük ortak katını (EKOK) hesaplar, ilgili problemleri çözer.	3	1	2	33
Tam sayıların, tam sayı kuvvetlerini hesaplar.	2	0	2	0
Verilen bir sayıyı 10'un farklı tam sayı kuvvetlerini kullanarak ifade eder.	1	0	1	0
Sayıların ondalık gösterimlerini 10'un tam sayı kuvvetlerini kullanarak çözümler.	1	0	1	0
Tam kare pozitif tam sayılarla bu sayıların karekökleri arasındaki ilişkiyi belirler.	1	0	1	0
Sayısal (FEN)				
Fen				
Mevsimlerin oluşumuna yönelik tahminlerde bulunur.	6	2	3	33
İklim ve hava olayları arasındaki farkı açıklar.	5	3	2	60
Nükleotid, gen, DNA ve kromozom kavramlarını açıklayarak bu kavramlar arasında ilişki kurar.	2	2	0	100
İklim biliminin (Klimatoloji) bir bilim dalı olduğunu ve bu alanda çalışan uzmanlara iklim bilimci (klimatolog) adı veri	1	0	1	0
DNA'nın yapısını model üzerinde gösterir.	2	1	1	50
DNA'nın kendini nasıl eşlediğini ifade eder.	1	1	0	100
Kalıtım ile ilgili kavramları tanımlar.	1	0	1	0
Tek karakter çaprazlamaları ile ilgili problemler çözerek sonuçlar hakkında yorum yapar.	2	0	0	0

SONUÇ BELGESİ										8.SINIF RETRO KURUMSAL DENEME 1									
İSTANBUL / BEYLİKDÜZÜ / DÜNYA ETÜT MERKEZİ										DERSLERE GÖRE ANALİZ									
Öğrenci					Numara		Sınıf												
POYRAZ KESKİN					0														
Puan Türü	Puan	Genel Ortalama	Dereceler																
			Snf	Kurum	İlçe	İl	Genel												
LGS	▲ 420,431	312,400	28	40	40	101	452												
Katılımlar:			72	97	97	277	4749												
Ders	Soru	Doğru	Yanlış	Net	Başarı %	Sınıf Ort.	Kurum Ort.	Genel Ort.											
Türkçe	20	20	0	20,00	100	▲ 14,92	▲ 15,14	▲ 9,77											
Tarih	10	9	0	9,00	90	▲ 8,31	▲ 8,19	▲ 5,31											
Din K.ve A.B.	10	10	0	10,00	100	▲ 9,61	▲ 9,59	▲ 7,28											
İngilizce	10	7	0	7,00	70	▼ 7,88	▼ 7,89	▲ 3,85											
Matematik	20	9	1	8,67	43	▼ 10,07	▼ 10,23	▲ 4,12											
Fen	20	16	4	14,67	73	▲ 13,04	▲ 13,07	▲ 7,33											
Toplam:		90	71	5	69,33	77	▲ 63,82	▲ 64,12	▲ 37,65										
Soru No	12345678901234567890																		
Sözel (TÜR)	DACCBABDCCADCBBDAC																		
Cevap Anh.	A DACCBABDCCADCBBDAC																		
Sözel (TAR)	BADB ADDCC																		
Cevap Anh.	A BADCADDCC																		
Sözel (DİN)	BADCBDCAAAB																		
Cevap Anh.	A BADCBDCAAB																		
Sözel (İNG)	DCDBACB																		
Cevap Anh.	A DCDBACBADC																		
Sayısal (MAT)	ABCbCBCBAA																		
Cevap Anh.	A ABCDCBCBAADCBBCAAC																		
Sayısal (FEN)	DVCBACCbDAABcBCCbbd																		
Cevap Anh.	A DVCBACCBADAABDBCCCAD																		

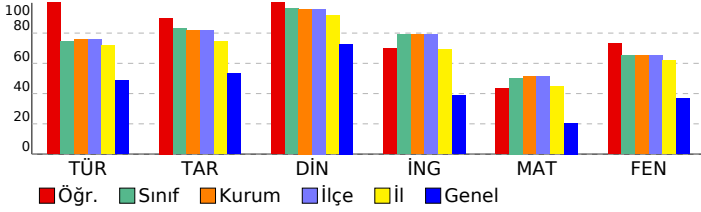

Sözel (TÜR)									
Türkçe	S	D	Y	B%					
Bağlamdan yararlanarak bilmediği kelime ve kelime gruplarının anlamını tahmin eder.	2	2	0	100					
Geçiş ve bağlantı ifadelerinin metnin anlamına olan katkısını değerlendirir.	1	1	0	100					
Okudukları ile ilgili çıkarımlarda bulunur.	1	1	0	100					
Metindeki söz sanatlarını tespit eder.	1	1	0	100					
Metindeki yardımcı fikirleri belirler.	2	2	0	100					
Metnin içeriğine uygun başlık/başlıklar belirler.	1	1	0	100					
Metnin ana fikrini/ana duygusunu belirler.	1	1	0	100					
Metinle ilgili soruları cevaplar.	3	3	0	100					
Bir işi işlem basamaklarına göre yazar.	1	1	0	100					
Metin türlerini ayırt eder.	1	1	0	100					
Grafik, tablo ve çizelgeyle sunulan bilgileri yorumlar.	1	1	0	100					
Filimsilerin cümledeki işlevlerini kavrar.	3	3	0	100					
Yazdıklarını düzenler.	2	2	0	100					
Sözel (TAR)									
Tarih	S	D	Y	B%					
Mustafa Kemal'in askerlik hayatı ile ilgili olayları ve olguları onun kişilik özellikleri ile ilişkilendirir.	4	4	0	100					
Mustafa Kemal'in çocukluk ve öğrenim hayatından hareketle onun kişilik özelliklerinin oluşumu hakkında çıkarımlar	2	2	0	100					
Gençlik döneminde Mustafa Kemal'in fikir hayatını etkileyen önemli kişileri ve olayları kavrar.	1	1	0	100					
Birinci Dünya Savaşı'nın sebeplerini ve savaşın başlamasına yol açan gelişmeleri kavrar.	1	1	0	100					
Birinci Dünya Savaşı'nda Osmanlı Devleti'nin durumu hakkında çıkarımlarda bulunur.	1	0	0	0					
Avrupa'daki gelişmelerin yansımaları bağlamında Osmanlı Devleti'nin yirminci yüzyılın başlarındaki siyasi ve sosyal	1	1	0	100					
Sözel (DİN)									
Din K.ve A.B.	S	D	Y	B%					
Kader ve kaza inancını ayet ve hadislerle açıklar.	4	4	0	100					
İnsanın ilmi, iradesi, sorumluluğu ile kader arasında ilişki kurar.	3	3	0	100					
Toplumda kader ve kaza ile ilgili yaygın olan yanlış anlayışları sorgular.	1	1	0	100					
Kaza ve kader ile ilgili kavramları analiz eder.	1	1	0	100					
Hz. Musa'nın (a.s.) hayatını ana hatlarıyla tanıtır.	1	1	0	100					
Sözel (İNG)									
İngilizce	S	D	Y	B%					
Students will be able to understand the specific information in short conversations on everyday topics, such as acc	4	4	0	100					
Students will be able to structure a talk to make simple inquiries, give explanations and reasons.	1	1	0	100					
Students will be able to understand short and simple invitation letters, cards and e-mails.	2	2	0	100					
Students will be able to understand short and simple texts about friendship.	3	0	0	0					
Sayısal (MAT)									
Matematik	S	D	Y	B%					
Verilen iki doğal sayının aralarında asal olup olmadığını belirler.	2	1	0	50					
Üstü ifadelerle ilgili temel kuralları anlar, birbirine denk ifadeler oluşturur.	4	1	0	25					
Çok büyük ve çok küçük sayıları bilimsel gösterimle ifade eder ve karşılaştırır.	1	1	0	100					
Tam kare olmayan kareköklü bir sayının hangi iki doğal sayı arasında olduğunu belirler.	2	0	1	0					
Verilen pozitif tam sayıların pozitif tam sayı çarpanlarını bulur, pozitif tam sayıların pozitif tam sayı çarpanlarını üslü	3	3	0	100					
İki doğal sayının en büyük ortak bölenini (EBOB) ve en küçük ortak katını (EKOK) hesaplar, ilgili problemleri çözer.	3	3	0	100					
Tam sayıların, tam sayı kuvvetlerini hesaplar.	2	0	0	0					
Verilen bir sayıyı 10'un farklı tam sayı kuvvetlerini kullanarak ifade eder.	1	0	0	0					
Sayıların ondalık gösterimlerini 10'un tam sayı kuvvetlerini kullanarak çözümler.	1	0	0	0					
Tam kare pozitif tam sayılarla bu sayıların karekökleri arasındaki ilişkiyi belirler.	1	0	0	0					
Sayısal (FEN)									
Fen	S	D	Y	B%					
Mevsimlerin oluşumuna yönelik tahminlerde bulunur.	6	5	1	83					
İklim ve hava olayları arasındaki farkı açıklar.	5	5	0	100					
Nükleotid, gen, DNA ve kromozom kavramlarını açıklayarak bu kavramlar arasında ilişki kurar.	2	2	0	100					
İklim biliminin (Klimatoloji) bir bilim dalı olduğunu ve bu alanda çalışan uzmanlara iklim bilimci (klimatolog) adı veri	1	1	0	100					
DNA'nın yapısını model üzerinde gösterir.	2	0	2	0					
DNA'nın kendini nasıl eşlediğini ifade eder.	1	1	0	100					
Kalıtım ile ilgili kavramları tanımlar.	1	1	0	100					
Tek karakter çaprazlamaları ile ilgili problemler çözerek sonuçlar hakkında yorum yapar.	2	1	1	50					

SONUÇ BELGESİ										8.SINIF RETRO KURUMSAL DENEME 1										
İSTANBUL / BEYLİKDÜZÜ / DÜNYA ETÜT MERKEZİ										DERSLERE GÖRE ANALİZ										
Öğrenci					Numara		Sınıf													
POYRAZ PÜSKÜL					0															
Puan Türü	Puan	Genel Ortalama	Dereceler					Genel												
			Snf	Kurum	İlçe	İl	Genel													
LGS	▲ 422,204	312,400	26	38	38	96	432													
Katılımlar:			72	97	97	277	4749													
Ders	Soru	Doğru	Yanlış	Net	Başarı %	Sınıf Ort.	Kurum Ort.	Genel Ort.												
Türkçe	20	18	2	17,33	87	▲ 14,92	▲ 15,14	▲ 9,77												
Tarih	10	9	1	8,67	87	▲ 8,31	▲ 8,19	▲ 5,31												
Din K.ve A.B.	10	10	0	10,00	100	▲ 9,61	▲ 9,59	▲ 7,28												
İngilizce	10	10	0	10,00	100	▲ 7,88	▲ 7,89	▲ 3,85												
Matematik	20	13	4	11,67	58	▲ 10,07	▲ 10,23	▲ 4,12												
Fen	20	15	5	13,33	67	▲ 13,04	▲ 13,07	▲ 7,33												
Toplam:		90	75	12	71,00	79	▲ 63,82	▲ 64,12	▲ 37,65											
Soru No	12345678901234567890																			
Sözel (TÜR)	ABDCDACCBA BCADCBDCAB																			
Cevap Anh.	B	ABDCDACCBD BCADCBDCAC																		
Sözel (TAR)	BCdADCCADD																			
Cevap Anh.	B	BCBADCCADD																		
Sözel (DİN)	BDCBADCAAB																			
Cevap Anh.	B	BDCBADCAAB																		
Sözel (İNG)	BACDCDBADC																			
Cevap Anh.	B	BACDCDBADC																		
Sayısal (MAT)	BCaAABaDCB d D CCAAd																			
Cevap Anh.	B	BCBAABDCBDBADCCAAC																		
Sayısal (FEN)	CDBaCBABAABDbaCDADdb																			
Cevap Anh.	B	CDBCCBABAABDABCDADCC																		

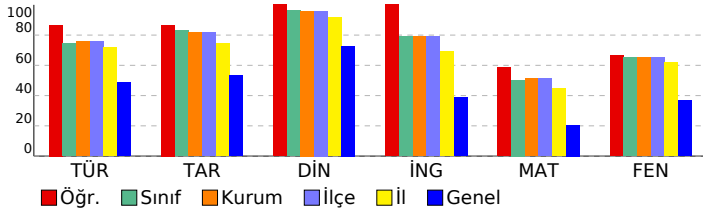

Sözel (TÜR)	S	D	Y	B%
Türkçe				
Bağlamdan yararlanarak bilmediği kelime ve kelime gruplarının anlamını tahmin eder.	2	2	0	100
Geçiş ve bağlantı ifadelerinin metnin anlamına olan katkısını değerlendirir.	1	1	0	100
Okudukları ile ilgili çıkarımlarda bulunur.	1	1	0	100
Metindeki söz sanatlarını tespit eder.	1	1	0	100
Metindeki yardımcı fikirleri belirler.	2	2	0	100
Metnin içeriğine uygun başlık/başlıklar belirler.	1	1	0	100
Metnin ana fikrini/ana duygusunu belirler.	1	1	0	100
Metinle ilgili soruları cevaplar.	3	2	1	67
Bir işi işlem basamaklarına göre yazar.	1	1	0	100
Metin türlerini ayırt eder.	1	1	0	100
Grafik, tablo ve çizelgeyle sunulan bilgileri yorumlar.	1	1	0	100
Filimsilerin cümledeki işlevlerini kavrar.	3	3	0	100
Yazdıklarını düzenler.	2	1	1	50
Sözel (TAR)				
Tarih				
Mustafa Kemal'in askerlik hayatı ile ilgili olayları ve olguları onun kişilik özellikleri ile ilişkilendirir.	4	3	1	75
Mustafa Kemal'in çocukluk ve öğrenim hayatından hareketle onun kişilik özelliklerinin oluşumu hakkında çıkarımlar	2	2	0	100
Gençlik döneminde Mustafa Kemal'in fikir hayatını etkileyen önemli kişileri ve olayları kavrar.	1	1	0	100
Birinci Dünya Savaşı'nın sebeplerini ve savaşın başlamasına yol açan gelişmeleri kavrar.	1	1	0	100
Birinci Dünya Savaşı'nda Osmanlı Devleti'nin durumu hakkında çıkarımlarda bulunur.	1	1	0	100
Avrupa'daki gelişmelerin yansımaları bağlamında Osmanlı Devleti'nin yirminci yüzyıl başlarındaki siyasi ve sosyal	1	1	0	100
Sözel (DİN)				
Din K.ve A.B.				
Kader ve kaza inancını ayet ve hadislerle açıklar.	4	4	0	100
İnsanın ilmi, iradesi, sorumluluğu ile kader arasında ilişki kurar.	3	3	0	100
Toplumda kader ve kaza ile ilgili yaygın olan yanlış anlayışları sorgular.	1	1	0	100
Kaza ve kader ile ilgili kavramları analiz eder.	1	1	0	100
Hz. Musa'nın (a.s.) hayatını ana hatlarıyla tanıtır.	1	1	0	100
Sözel (İNG)				
İngilizce				
Students will be able to understand the specific information in short conversations on everyday topics, such as acc	4	4	0	100
Students will be able to structure a talk to make simple inquiries, give explanations and reasons.	1	1	0	100
Students will be able to understand short and simple invitation letters, cards and e-mails.	2	2	0	100
Students will be able to understand short and simple texts about friendship.	3	3	0	100
Sayısal (MAT)				
Matematik				
Verilen iki doğal sayının aralarında asal olup olmadığını belirler.	2	2	0	100
Üstü ifadelerle ilgili temel kuralları anlar, birbirine denk ifadeler oluşturur.	4	4	0	100
Çok büyük ve çok küçük sayıları bilimsel gösterimle ifade eder ve karşılaştırır.	1	0	1	0
Tam kare olmayan kareköklü bir sayının hangi iki doğal sayı arasında olduğunu belirler.	2	1	1	50
Verilen pozitif tam sayıların pozitif tam sayı çarpanlarını bulur, pozitif tam sayıların pozitif tam sayı çarpanlarını üslü	3	3	0	100
İki doğal sayının en büyük ortak bölenini (EBOB) ve en küçük ortak katını (EKOK) hesaplar, ilgili problemleri çözer.	3	1	1	33
Tam sayıların, tam sayı kuvvetlerini hesaplar.	2	1	1	50
Verilen bir sayıyı 10'un farklı tam sayı kuvvetlerini kullanarak ifade eder.	1	0	0	0
Sayıların ondalık gösterimlerini 10'un tam sayı kuvvetlerini kullanarak çözümler.	1	1	0	100
Tam kare pozitif tam sayılarla bu sayıların karekökleri arasındaki ilişkiyi belirler.	1	0	0	0
Sayısal (FEN)				
Fen				
Mevsimlerin oluşumuna yönelik tahminlerde bulunur.	6	6	0	100
İklim ve hava olayları arasındaki farkı açıklar.	5	4	1	80
Nükleotid, gen, DNA ve kromozom kavramlarını açıklayarak bu kavramlar arasında ilişki kurar.	2	2	0	100
İklim biliminin (Klimatoloji) bir bilim dalı olduğunu ve bu alanda çalışan uzmanlara iklim bilimci (klimatolog) adı veri	1	0	1	0
DNA'nın yapısını model üzerinde gösterir.	2	1	1	50
DNA'nın kendini nasıl eşlediğini ifade eder.	1	0	1	0
Kalıtım ile ilgili kavramları tanımlar.	1	1	0	100
Tek karakter çaprazlamaları ile ilgili problemler çözerek sonuçlar hakkında yorum yapar.	2	1	1	50

SONUÇ BELGESİ										8.SINIF RETRO KURUMSAL DENEME 1									
İSTANBUL / BEYLİKDÜZÜ / DÜNYA ETÜT MERKEZİ										DERSLERE GÖRE ANALİZ									
Öğrenci					Numara		Sınıf												
SERRA ALTUNTEPE					0														
Puan Türü	Puan	Genel Ortalama	Dereceler					Genel											
			Snf	Kurum	İlçe	İl	Genel												
LGS	▲ 435,023	312,400	22	33	33	86	303												
Katılımlar:			72	97	97	277	4749												
Ders	Soru	Doğru	Yanlış	Net	Başarı %	Sınıf Ort.	Kurum Ort.	Genel Ort.											
Türkçe	20	19	1	18,67	93	▲ 14,92	▲ 15,14	▲ 9,77											
Tarih	10	9	1	8,67	87	▲ 8,31	▲ 8,19	▲ 5,31											
Din K.ve A.B.	10	10	0	10,00	100	▲ 9,61	▲ 9,59	▲ 7,28											
İngilizce	10	9	1	8,67	87	▲ 7,88	▲ 7,89	▲ 3,85											
Matematik	20	12	5	10,33	52	▲ 10,07	▲ 10,23	▲ 4,12											
Fen	20	18	2	17,33	87	▲ 13,04	▲ 13,07	▲ 7,33											
Toplam:		90	77	10	73,67	82	▲ 63,82	▲ 64,12	▲ 37,65										
Soru No	12345678901234567890																		
Sözel (TÜR)	DACCBABDCCADCBBDCC																		
Cevap Anh.	A DACCBABDCCADCBBDCCAC																		
Sözel (TAR)	BADBCcDDCC																		
Cevap Anh.	A BADBCADDCC																		
Sözel (DİN)	BADCBDCaAB																		
Cevap Anh.	A BADCBDCaAB																		
Sözel (İNG)	DCDBAbBADc																		
Cevap Anh.	A DCDBACBADc																		
Sayısal (MAT)	ABaDcCB DcCBDBcD d																		
Cevap Anh.	A ABCDCBCBAADcCBBCAAC																		
Sayısal (FEN)	DcCBACCBAdbABDaCCcAD																		
Cevap Anh.	A DcCBACCBAdbABDBCCcAD																		

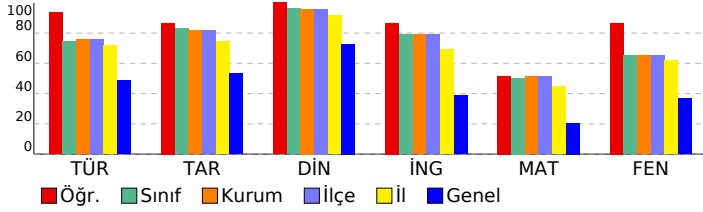

Sözel (TÜR)	S	D	Y	B%
Türkçe				
Bağlamdan yararlanarak bilmediği kelime ve kelime gruplarının anlamını tahmin eder.	2	2	0	100
Geçiş ve bağlantı ifadelerinin metnin anlamına olan katkısını değerlendirir.	1	1	0	100
Okudukları ile ilgili çıkarımlarda bulunur.	1	1	0	100
Metindeki söz sanatlarını tespit eder.	1	1	0	100
Metindeki yardımcı fikirleri belirler.	2	2	0	100
Metnin içeriğine uygun başlık/başlıklar belirler.	1	1	0	100
Metnin ana fikrini/ana duygusunu belirler.	1	1	0	100
Metinle ilgili soruları cevaplar.	3	3	0	100
Bir işi işlem basamaklarına göre yazar.	1	1	0	100
Metin türlerini ayırt eder.	1	1	0	100
Grafik, tablo ve çizelgeyle sunulan bilgileri yorumlar.	1	1	0	100
Filimsilerin cümledeki işlevlerini kavrar.	3	3	0	100
Yazdıklarını düzenler.	2	1	1	50
Sözel (TAR)				
Tarih				
Mustafa Kemal'in askerlik hayatı ile ilgili olayları ve olguları onun kişilik özellikleri ile ilişkilendirir.	4	3	1	75
Mustafa Kemal'in çocukluk ve öğrenim hayatından hareketle onun kişilik özelliklerinin oluşumu hakkında çıkarımlar	2	2	0	100
Gençlik döneminde Mustafa Kemal'in fikir hayatını etkileyen önemli kişileri ve olayları kavrar.	1	1	0	100
Birinci Dünya Savaşı'nın sebeplerini ve savaşın başlamasına yol açan gelişmeleri kavrar.	1	1	0	100
Birinci Dünya Savaşı'nda Osmanlı Devleti'nin durumu hakkında çıkarımlarda bulunur.	1	1	0	100
Avrupa'daki gelişmelerin yansımaları bağlamında Osmanlı Devleti'nin yirminci yüzyıl başlarındaki siyasi ve sosyal	1	1	0	100
Sözel (DİN)				
Din K.ve A.B.				
Kader ve kaza inancını ayet ve hadislerle açıklar.	4	4	0	100
İnsanın ilmi, iradesi, sorumluluğu ile kader arasında ilişki kurar.	3	3	0	100
Toplumda kader ve kaza ile ilgili yaygın olan yanlış anlayışları sorgular.	1	1	0	100
Kaza ve kader ile ilgili kavramları analiz eder.	1	1	0	100
Hz. Musa'nın (a.s.) hayatını ana hatlarıyla tanıtır.	1	1	0	100
Sözel (İNG)				
İngilizce				
Students will be able to understand the specific information in short conversations on everyday topics, such as acc	4	4	0	100
Students will be able to structure a talk to make simple inquiries, give explanations and reasons.	1	1	0	100
Students will be able to understand short and simple invitation letters, cards and e-mails.	2	1	1	50
Students will be able to understand short and simple texts about friendship.	3	3	0	100
Sayısal (MAT)				
Matematik				
Verilen iki doğal sayının aralarında asal olup olmadığını belirler.	2	2	0	100
Üstü ifadelerle ilgili temel kuralları anlar, birbirine denk ifadeler oluşturur.	4	2	1	50
Çok büyük ve çok küçük sayıları bilimsel gösterimle ifade eder ve karşılaştırır.	1	0	1	0
Tam kare olmayan kareköklü bir sayının hangi iki doğal sayı arasında olduğunu belirler.	2	2	0	100
Verilen pozitif tam sayıların pozitif tam sayı çarpanlarını bulur, pozitif tam sayıların pozitif tam sayı çarpanlarını üslü	3	2	1	67
İki doğal sayının en büyük ortak bölenini (EBOB) ve en küçük ortak katını (EKOK) hesaplar, ilgili problemleri çözer.	3	1	0	33
Tam sayıların, tam sayı kuvvetlerini hesaplar.	2	1	1	50
Verilen bir sayıyı 10'un farklı tam sayı kuvvetlerini kullanarak ifade eder.	1	0	1	0
Sayıların ondalık gösterimlerini 10'un tam sayı kuvvetlerini kullanarak çözümler.	1	1	0	100
Tam kare pozitif tam sayılarla bu sayıların karekökleri arasındaki ilişkiyi belirler.	1	1	0	100
Sayısal (FEN)				
Fen				
Mevsimlerin oluşumuna yönelik tahminlerde bulunur.	6	6	0	100
İklim ve hava olayları arasındaki farkı açıklar.	5	5	0	100
Nükleotid, gen, DNA ve kromozom kavramlarını açıklayarak bu kavramlar arasında ilişki kurar.	2	2	0	100
İklim biliminin (Klimatoloji) bir bilim dalı olduğunu ve bu alanda çalışan uzmanlara iklim bilimci (klimatolog) adı veri	1	0	1	0
DNA'nın yapısını model üzerinde gösterir.	2	2	0	100
DNA'nın kendini nasıl eşlediğini ifade eder.	1	0	1	0
Kalıtım ile ilgili kavramları tanımlar.	1	1	0	100
Tek karakter çaprazlamaları ile ilgili problemler çözerek sonuçlar hakkında yorum yapar.	2	2	0	100

SONUÇ BELGESİ										8.SINIF RETRO KURUMSAL DENEME 1									
İSTANBUL / BEYLİKDÜZÜ / DÜNYA ETÜT MERKEZİ										DERSLERE GÖRE ANALİZ									
Öğrenci					Numara		Sınıf												
SERRA BOZKURT					0														
Puan Türü	Puan	Genel Ortalama	Dereceler					Genel Ort.											
			Snf	Kurum	İlçe	İl	Genel												
LGS	▼ 306,720	312,400	67	90	90	237	2382												
Katılımlar:			72	97	97	277	4749												
Ders	Soru	Doğru	Yanlış	Net	Başarı %	Sınıf Ort.	Kurum Ort.	Genel Ort.											
Türkçe	20	14	6	12,00	60	▼14,92	▼15,14	▲9,77											
Tarih	10	7	3	6,00	60	▼8,31	▼8,19	▲5,31											
Din K.ve A.B.	10	9	1	8,67	87	▼9,61	▼9,59	▲7,28											
İngilizce	10	5	5	3,33	33	▼7,88	▼7,89	▼3,85											
Matematik	20	4	13	-0,33	-2	▼10,07	▼10,23	▼4,12											
Fen	20	11	9	8,00	40	▼13,04	▼13,07	▲7,33											
Toplam:		90	50	37	37,67	42	▼63,82	▼64,12	▲37,65										
Soru No	12345678901234567890																		
Sözel (TÜR)	DbCbBABDCCADCDbaaCdb																		
Cevap Anh.	A DACCBABDCCADCDDBDCAC																		
Sözel (TAR)	dADBbADDCa																		
Cevap Anh.	A BADCADDCC																		
Sözel (DİN)	BACCBDCaAB																		
Cevap Anh.	A BADCBDCAAB																		
Sözel (İNG)	DCDdbbcAaC																		
Cevap Anh.	A DCDBACBADc																		
Sayısal (MAT)	AadDac a babbac CAbb																		
Cevap Anh.	A ABCDCBCBAADDCBDBCAAC																		
Sayısal (FEN)	DcdBbdCcADAABDdCabCd																		
Cevap Anh.	A DBCBACCBADAABDBCCAD																		

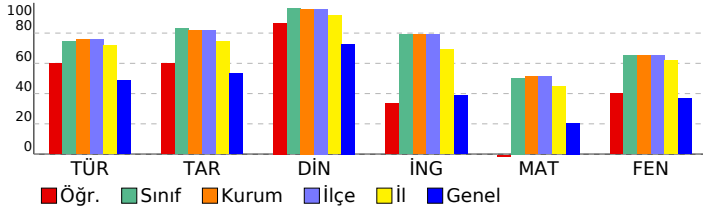

Sözel (TÜR)	S	D	Y	B%
Türkçe				
Bağlamdan yararlanarak bilmediği kelime ve kelime gruplarının anlamını tahmin eder.	2	1	1	50
Geçiş ve bağlantı ifadelerinin metnin anlamına olan katkısını değerlendirir.	1	1	0	100
Okudukları ile ilgili çıkarımlarda bulunur.	1	0	1	0
Metindeki söz sanatlarını tespit eder.	1	1	0	100
Metindeki yardımcı fikirleri belirler.	2	2	0	100
Metnin içeriğine uygun başlık/başlıklar belirler.	1	1	0	100
Metnin ana fikrini/ana duygusunu belirler.	1	1	0	100
Metinle ilgili soruları cevaplar.	3	3	0	100
Bir işi işlem basamaklarına göre yazar.	1	1	0	100
Metin türlerini ayırt eder.	1	1	0	100
Grafik, tablo ve çizelgeyle sunulan bilgileri yorumlar.	1	1	0	100
Filimsilerin cümledeki işlevlerini kavrar.	3	1	2	33
Yazdıklarını düzenler.	2	0	2	0
Sözel (TAR)				
Tarih				
Mustafa Kemal'in askerlik hayatı ile ilgili olayları ve olguları onun kişilik özellikleri ile ilişkilendirir.	4	3	1	75
Mustafa Kemal'in çocukluk ve öğrenim hayatından hareketle onun kişilik özelliklerinin oluşumu hakkında çıkarımlar	2	1	1	50
Gençlik döneminde Mustafa Kemal'in fikir hayatını etkileyen önemli kişileri ve olayları kavrar.	1	1	0	100
Birinci Dünya Savaşı'nın sebeplerini ve savaşın başlamasına yol açan gelişmeleri kavrar.	1	1	0	100
Birinci Dünya Savaşı'nda Osmanlı Devleti'nin durumu hakkında çıkarımlarda bulunur.	1	0	1	0
Avrupa'daki gelişmelerin yansımaları bağlamında Osmanlı Devleti'nin yirminci yüzyılın başlarındaki siyasi ve sosyal	1	1	0	100
Sözel (DİN)				
Din K.ve A.B.				
Kader ve kaza inancını ayet ve hadislerle açıklar.	4	4	0	100
İnsanın ilmi, iradesi, sorumluluğu ile kader arasında ilişki kurar.	3	2	1	67
Toplumda kader ve kaza ile ilgili yaygın olan yanlış anlayışları sorgular.	1	1	0	100
Kaza ve kader ile ilgili kavramları analiz eder.	1	1	0	100
Hz. Musa'nın (a.s.) hayatını ana hatlarıyla tanıtır.	1	1	0	100
Sözel (İNG)				
İngilizce				
Students will be able to understand the specific information in short conversations on everyday topics, such as acc	4	2	2	50
Students will be able to structure a talk to make simple inquiries, give explanations and reasons.	1	1	0	100
Students will be able to understand short and simple invitation letters, cards and e-mails.	2	0	2	0
Students will be able to understand short and simple texts about friendship.	3	2	1	67
Sayısal (MAT)				
Matematik				
Verilen iki doğal sayının aralarında asal olup olmadığını belirler.	2	2	0	100
Üstü ifadelerle ilgili temel kuralları anlar, birbirine denk ifadeler oluşturur.	4	1	3	25
Çok büyük ve çok küçük sayıları bilimsel gösterimle ifade eder ve karşılaştırır.	1	0	1	0
Tam kare olmayan kareköklü bir sayının hangi iki doğal sayı arasında olduğunu belirler.	2	1	0	50
Verilen pozitif tam sayıların pozitif tam sayı çarpanlarını bulur, pozitif tam sayıların pozitif tam sayı çarpanlarını üslü	3	0	2	0
İki doğal sayının en büyük ortak bölenini (EBOB) ve en küçük ortak katını (EKOK) hesaplar, ilgili problemleri çözer.	3	0	2	0
Tam sayıların, tam sayı kuvvetlerini hesaplar.	2	0	2	0
Verilen bir sayıyı 10'un farklı tam sayı kuvvetlerini kullanarak ifade eder.	1	0	1	0
Sayıların ondalık gösterimlerini 10'un tam sayı kuvvetlerini kullanarak çözümler.	1	0	1	0
Tam kare pozitif tam sayılarla bu sayıların karekökleri arasındaki ilişkiyi belirler.	1	0	1	0
Sayısal (FEN)				
Fen				
Mevsimlerin oluşumuna yönelik tahminlerde bulunur.	6	3	3	50
İklim ve hava olayları arasındaki farkı açıklar.	5	3	2	60
Nükleotid, gen, DNA ve kromozom kavramlarını açıklayarak bu kavramlar arasında ilişki kurar.	2	2	0	100
İklim biliminin (Klimatoloji) bir bilim dalı olduğunu ve bu alanda çalışan uzmanlara iklim bilimci (klimatolog) adı veri	1	1	0	100
DNA'nın yapısını model üzerinde gösterir.	2	1	1	50
DNA'nın kendini nasıl eşlediğini ifade eder.	1	0	1	0
Kalıtım ile ilgili kavramları tanımlar.	1	1	0	100
Tek karakter çaprazlamaları ile ilgili problemler çözerek sonuçlar hakkında yorum yapar.	2	0	2	0

SONUÇ BELGESİ										8.SINIF RETRO KURUMSAL DENEME 1										
İSTANBUL / BEYLİKDÜZÜ / DÜNYA ETÜT MERKEZİ										DERSLERE GÖRE ANALİZ										
Öğrenci					Numara		Sınıf													
SUDEM SERİNOVA					0															
Puan Türü	Puan	Genel Ortalama	Dereceler																	
			Snf	Kurum	İlçe	İl	Genel													
LGS	▲ 386,303	312,400	48	65	65	151	893													
Katılımlar:			72	97	97	277	4749													
Ders	Soru	Doğru	Yanlış	Net	Başarı %	Sınıf Ort.	Kurum Ort.	Genel Ort.												
Türkçe	20	18	2	17,33	87	▲ 14,92	▲ 15,14	▲ 9,77												
Tarih	10	7	3	6,00	60	▼ 8,31	▼ 8,19	▲ 5,31												
Din K.ve A.B.	10	8	2	7,33	73	▼ 9,61	▼ 9,59	▲ 7,28												
İngilizce	10	9	1	8,67	87	▲ 7,88	▲ 7,89	▲ 3,85												
Matematik	20	8	9	5,00	25	▼ 10,07	▼ 10,23	▲ 4,12												
Fen	20	16	3	15,00	75	▲ 13,04	▲ 13,07	▲ 7,33												
Toplam:		90	66	20	59,33	66	▼ 63,82	▼ 64,12	▲ 37,65											
Soru No	12345678901234567890																			
Sözel (TÜR)	ABDCDACCBDBCADCBDCdb																			
Cevap Anh.	B	ABDCDACCBDBCADCBDCAC																		
Sözel (TAR)	BCdADCCcDb																			
Cevap Anh.	B	BCBADCCADD																		
Sözel (DİN)	BcdBADCAAB																			
Cevap Anh.	B	BDCBADCAAB																		
Sözel (İNG)	BAbdCDBADC																			
Cevap Anh.	B	BACDCDBADC																		
Sayısal (MAT)	BadbABAd B BabcaC dd																			
Cevap Anh.	B	BCBAABCDCCBADDCCAC																		
Sayısal (FEN)	CDBCCBAB ABDAaCbAdC																			
Cevap Anh.	B	CDBCCBABAABDABCDADCC																		

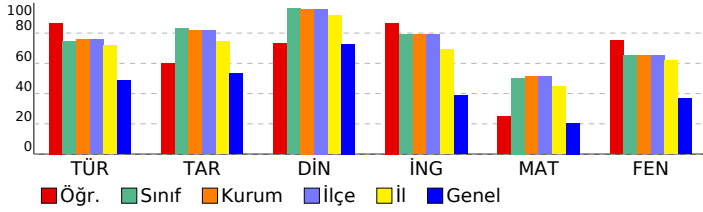

Sözel (TÜR)									
Türkçe	S	D	Y	B%					
Bağlamdan yararlanarak bilmediği kelime ve kelime gruplarının anlamını tahmin eder.	2	2	0	100					
Geçiş ve bağlantı ifadelerinin metnin anlamına olan katkısını değerlendirir.	1	1	0	100					
Okudukları ile ilgili çıkarımlarda bulunur.	1	1	0	100					
Metindeki söz sanatlarını tespit eder.	1	1	0	100					
Metindeki yardımcı fikirleri belirler.	2	2	0	100					
Metnin içeriğine uygun başlık/başlıklar belirler.	1	1	0	100					
Metnin ana fikrini/ana duygusunu belirler.	1	1	0	100					
Metinle ilgili soruları cevaplar.	3	3	0	100					
Bir işi işlem basamaklarına göre yazar.	1	1	0	100					
Metin türlerini ayırt eder.	1	1	0	100					
Grafik, tablo ve çizelgeyle sunulan bilgileri yorumlar.	1	1	0	100					
Filimsilerin cümledeki işlevlerini kavrar.	3	3	0	100					
Yazdıklarını düzenler.	2	0	2	0					
Sözel (TAR)									
Tarih	S	D	Y	B%					
Mustafa Kemal'in askerlik hayatı ile ilgili olayları ve olguları onun kişilik özellikleri ile ilişkilendirir.	4	1	3	25					
Mustafa Kemal'in çocukluk ve öğrenim hayatından hareketle onun kişilik özelliklerinin oluşumu hakkında çıkarımlar	2	2	0	100					
Gençlik döneminde Mustafa Kemal'in fikir hayatını etkileyen önemli kişileri ve olayları kavrar.	1	1	0	100					
Birinci Dünya Savaşı'nın sebeplerini ve savaşın başlamasına yol açan gelişmeleri kavrar.	1	1	0	100					
Birinci Dünya Savaşı'nda Osmanlı Devleti'nin durumu hakkında çıkarımlarda bulunur.	1	1	0	100					
Avrupa'daki gelişmelerin yansımaları bağlamında Osmanlı Devleti'nin yirminci yüzyıl başlarındaki siyasi ve sosyal	1	1	0	100					
Sözel (DİN)									
Din K.ve A.B.	S	D	Y	B%					
Kader ve kaza inancını ayet ve hadislerle açıklar.	4	3	1	75					
İnsanın ilmi, iradesi, sorumluluğu ile kader arasında ilişki kurar.	3	2	1	67					
Toplumda kader ve kaza ile ilgili yaygın olan yanlış anlayışları sorgular.	1	1	0	100					
Kaza ve kader ile ilgili kavramları analiz eder.	1	1	0	100					
Hız. Musa'nın (a.s.) hayatını ana hatlarıyla tanıtır.	1	1	0	100					
Sözel (İNG)									
İngilizce	S	D	Y	B%					
Students will be able to understand the specific information in short conversations on everyday topics, such as acc	4	4	0	100					
Students will be able to structure a talk to make simple inquiries, give explanations and reasons.	1	1	0	100					
Students will be able to understand short and simple invitation letters, cards and e-mails.	2	1	1	50					
Students will be able to understand short and simple texts about friendship.	3	3	0	100					
Sayısal (MAT)									
Matematik	S	D	Y	B%					
Verilen iki doğal sayının aralarında asal olup olmadığını belirler.	2	2	0	100					
Üstü ifadelerle ilgili temel kuralları anlar, birbirine denk ifadeler oluşturur.	4	1	2	25					
Çok büyük ve çok küçük sayıları bilimsel gösterimle ifade eder ve karşılaştırır.	1	0	1	0					
Tam kare olmayan kareköklü bir sayının hangi iki doğal sayı arasında olduğunu belirler.	2	2	0	100					
Verilen pozitif tam sayıların pozitif tam sayı çarpanlarını bulur, pozitif tam sayıların pozitif tam sayı çarpanlarını üsli	3	1	1	33					
İki doğal sayının en büyük ortak bölenini (EBOB) ve en küçük ortak katını (EKOK) hesaplar, ilgili problemleri çözer.	3	1	2	33					
Tam sayıların, tam sayı kuvvetlerini hesaplar.	2	0	2	0					
Verilen bir sayıyı 10'un farklı tam sayı kuvvetlerini kullanarak ifade eder.	1	0	1	0					
Sayıların ondalık gösterimlerini 10'un tam sayı kuvvetlerini kullanarak çözümler.	1	1	0	100					
Tam kare pozitif tam sayılarla bu sayıların karekökleri arasındaki ilişkiyi belirler.	1	0	0	0					
Sayısal (FEN)									
Fen	S	D	Y	B%					
Mevsimlerin oluşumuna yönelik tahminlerde bulunur.	6	5	0	83					
İklim ve hava olayları arasındaki farkı açıklar.	5	5	0	100					
Nükleotid, gen, DNA ve kromozom kavramlarını açıklayarak bu kavramlar arasında ilişki kurar.	2	2	0	100					
İklim biliminin (Klimatoloji) bir bilim dalı olduğunu ve bu alanda çalışan uzmanlara iklim bilimci (klimatolog) adı veri	1	1	0	100					
DNA'nın yapısını model üzerinde gösterir.	2	1	1	50					
DNA'nın kendini nasıl eşlediğini ifade eder.	1	0	1	0					
Kalıtım ile ilgili kavramları tanımlar.	1	1	0	100					
Tek karakter çaprazlamaları ile ilgili problemler çözerek sonuçlar hakkında yorum yapar.	2	1	1	50					

SONUÇ BELGESİ										8.SINIF RETRO KURUMSAL DENEME 1									
İSTANBUL / BEYLİKDÜZÜ / DÜNYA ETÜT MERKEZİ										DERSLERE GÖRE ANALİZ									
Öğrenci					Numara		Sınıf												
SÜKRAN DENİZ ÇİFTÇİ					0														
Puan Türü	Puan	Genel Ortalama	Dereceler																
			Snf	Kurum	İlçe	İl	Genel												
LGS	▲ 395,188	312,400	42	59	59	137	757												
Katılımlar:			72	97	97	277	4749												
Ders	Soru	Doğru	Yanlış	Net	Başarı %	Sınıf Ort.	Kurum Ort.	Genel Ort.											
Türkçe	20	18	2	17,33	87	▲ 14,92	▲ 15,14	▲ 9,77											
Tarih	10	8	2	7,33	73	▼ 8,31	▼ 8,19	▲ 5,31											
Din K.ve A.B.	10	10	0	10,00	100	▲ 9,61	▲ 9,59	▲ 7,28											
İngilizce	10	8	2	7,33	73	▼ 7,88	▼ 7,89	▲ 3,85											
Matematik	20	11	8	8,33	42	▼ 10,07	▼ 10,23	▲ 4,12											
Fen	20	14	6	12,00	60	▼ 13,04	▼ 13,07	▲ 7,33											
Toplam:		90	69	20	62,33	69	▼ 63,82	▼ 64,12	▲ 37,65										
Soru No	12345678901234567890																		
Sözel (TÜR)	DACaBABAaCCADCBBDAC																		
Cevap Anh.	A																		
Sözel (TAR)	dADBbADDCC																		
Cevap Anh.	A																		
Sözel (DİN)	BADCBdCAAB																		
Cevap Anh.	A																		
Sözel (İNG)	DbDBAbBADC																		
Cevap Anh.	A																		
Sayısal (MAT)	ABdDCBdaAAdCB aCbcd																		
Cevap Anh.	A																		
Sayısal (FEN)	DBCAdbDdDAABaBCCCAD																		
Cevap Anh.	A																		

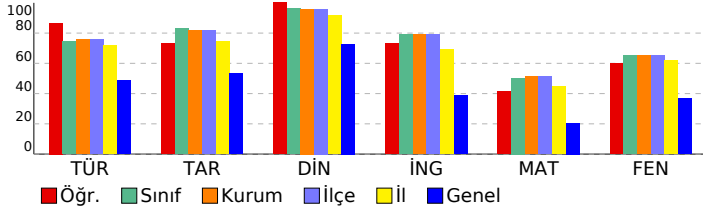

Sözel (TÜR)									
Türkçe	S	D	Y	B%					
Bağlamdan yararlanarak bilmediği kelime ve kelime gruplarının anlamını tahmin eder.	2	2	0	100					
Geçiş ve bağlantı ifadelerinin metnin anlamına olan katkısını değerlendirir.	1	1	0	100					
Okudukları ile ilgili çıkarımlarda bulunur.	1	0	1	0					
Metindeki söz sanatlarını tespit eder.	1	1	0	100					
Metindeki yardımcı fikirleri belirler.	2	1	1	50					
Metnin içeriğine uygun başlık/başlıklar belirler.	1	1	0	100					
Metnin ana fikrini/ana duygusunu belirler.	1	1	0	100					
Metinle ilgili soruları cevaplar.	3	3	0	100					
Bir işi işlem basamaklarına göre yazar.	1	1	0	100					
Metin türlerini ayırt eder.	1	1	0	100					
Grafik, tablo ve çizelgeyle sunulan bilgileri yorumlar.	1	1	0	100					
Filimsilerin cümledeki işlevlerini kavrar.	3	3	0	100					
Yazdıklarını düzenler.	2	2	0	100					
Sözel (TAR)									
Tarih	S	D	Y	B%					
Mustafa Kemal'in askerlik hayatı ile ilgili olayları ve olguları onun kişilik özellikleri ile ilişkilendirir.	4	3	1	75					
Mustafa Kemal'in çocukluk ve öğrenim hayatından hareketle onun kişilik özelliklerinin oluşumu hakkında çıkarımlar	2	2	0	100					
Gençlik döneminde Mustafa Kemal'in fikir hayatını etkileyen önemli kişileri ve olayları kavrar.	1	1	0	100					
Birinci Dünya Savaşı'nın sebeplerini ve savaşın başlamasına yol açan gelişmeleri kavrar.	1	1	0	100					
Birinci Dünya Savaşı'nda Osmanlı Devleti'nin durumu hakkında çıkarımlarda bulunur.	1	0	1	0					
Avrupa'daki gelişmelerin yansımaları bağlamında Osmanlı Devleti'nin yirminci yüzyılın başlarındaki siyasi ve sosyal	1	1	0	100					
Sözel (DİN)									
Din K.ve A.B.	S	D	Y	B%					
Kader ve kaza inancını ayet ve hadislerle açıklar.	4	4	0	100					
İnsanın ilmi, iradesi, sorumluluğu ile kader arasında ilişki kurar.	3	3	0	100					
Toplumda kader ve kaza ile ilgili yaygın olan yanlış anlayışları sorgular.	1	1	0	100					
Kaza ve kader ile ilgili kavramları analiz eder.	1	1	0	100					
Hız. Musa'nın (a.s.) hayatını ana hatlarıyla tanıtır.	1	1	0	100					
Sözel (İNG)									
İngilizce	S	D	Y	B%					
Students will be able to understand the specific information in short conversations on everyday topics, such as acc	4	3	1	75					
Students will be able to structure a talk to make simple inquiries, give explanations and reasons.	1	1	0	100					
Students will be able to understand short and simple invitation letters, cards and e-mails.	2	1	1	50					
Students will be able to understand short and simple texts about friendship.	3	3	0	100					
Sayısal (MAT)									
Matematik	S	D	Y	B%					
Verilen iki doğal sayının aralarında asal olup olmadığını belirler.	2	2	0	100					
Üstü ifadelerle ilgili temel kuralları anlar, birbirine denk ifadeler oluşturur.	4	2	2	50					
Çok büyük ve çok küçük sayıları bilimsel gösterimle ifade eder ve karşılaştırır.	1	0	1	0					
Tam kare olmayan kareköklü bir sayının hangi iki doğal sayı arasında olduğunu belirler.	2	1	1	50					
Verilen pozitif tam sayıların pozitif tam sayı çarpanlarını bulur, pozitif tam sayıların pozitif tam sayı çarpanlarını üslü	3	2	1	67					
İki doğal sayının en büyük ortak bölenini (EBOB) ve en küçük ortak katını (EKOK) hesaplar, ilgili problemleri çözer.	3	2	1	67					
Tam sayıların, tam sayı kuvvetlerini hesaplar.	2	1	1	50					
Verilen bir sayıyı 10'un farklı tam sayı kuvvetlerini kullanarak ifade eder.	1	0	1	0					
Sayıların ondalık gösterimlerini 10'un tam sayı kuvvetlerini kullanarak çözümler.	1	1	0	100					
Tam kare pozitif tam sayılarla bu sayıların karekökleri arasındaki ilişkiyi belirler.	1	0	0	0					
Sayısal (FEN)									
Fen	S	D	Y	B%					
Mevsimlerin oluşumuna yönelik tahminlerde bulunur.	6	4	2	67					
İklim ve hava olayları arasındaki farkı açıklar.	5	3	2	60					
Nükleotid, gen, DNA ve kromozom kavramlarını açıklayarak bu kavramlar arasında ilişki kurar.	2	1	1	50					
İklim biliminin (Klimatoloji) bir bilim dalı olduğunu ve bu alanda çalışan uzmanlara iklim bilimci (klimatolog) adı veri	1	1	0	100					
DNA'nın yapısını model üzerinde gösterir.	2	1	1	50					
DNA'nın kendini nasıl eşlediğini ifade eder.	1	1	0	100					
Kalıtım ile ilgili kavramları tanımlar.	1	1	0	100					
Tek karakter çaprazlamaları ile ilgili problemler çözerek sonuçlar hakkında yorum yapar.	2	2	0	100					

SONUÇ BELGESİ										8.SINIF RETRO KURUMSAL DENEME 1									
İSTANBUL / BEYLİKDÜZÜ / DÜNYA ETÜT MERKEZİ										DERSLERE GÖRE ANALİZ									
Öğrenci					Numara		Sınıf												
UMUT DEMIRKIRAN					0														
Puan Türü	Puan	Genel Ortalama	Dereceler					Genel Ort.											
			Snf	Kurum	İlçe	İl	Genel												
LGS	▲ 351,930	312,400	58	78	78	195	1482	Katılımlar:					72	97	97	277	4749		
Ders	Soru	Doğru	Yanlış	Net	Başarı %	Sınıf Ort.	Kurum Ort.	Genel Ort.											
Türkçe	20	15	5	13,33	67	▼14,92	▼15,14	▲9,77											
Tarih	10	7	3	6,00	60	▼8,31	▼8,19	▲5,31											
Din K.ve A.B.	10	10	0	10,00	100	▲9,61	▲9,59	▲7,28											
İngilizce	10	6	4	4,67	47	▼7,88	▼7,89	▲3,85											
Matematik	20	10	9	7,00	35	▼10,07	▼10,23	▲4,12											
Fen	20	11	8	8,33	42	▼13,04	▼13,07	▲7,33											
Toplam:		90	59	29	49,33	55	▼63,82	▼64,12	▲37,65										
Soru No	12345678901234567890																		
Sözel (TÜR)	DACCgABaCCAcCcBBDCAb																		
Cevap Anh.	A DACCBABDCCADCBBDCCAC																		
Sözel (TAR)	BADaBaDaCC																		
Cevap Anh.	A BADCADDCC																		
Sözel (DİN)	BADCBdCAAB																		
Cevap Anh.	A BADCBDCAAB																		
Sözel (İNG)	cCDBbbBcDC																		
Cevap Anh.	A DCDBACBADc																		
Sayısal (MAT)	ABab BadbAdcbBDBcAda																		
Cevap Anh.	A ABCDCBCBAADDCBDBCAAC																		
Sayısal (FEN)	D CBGaCBcbAABBaCdbAD																		
Cevap Anh.	A DBCBACCBADAABDBCCCAD																		

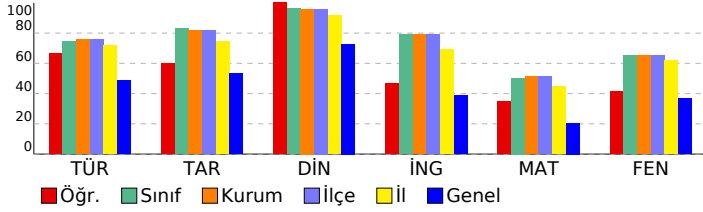

Sözel (TÜR)									
Türkçe	S	D	Y	B%					
Bağlamdan yararlanarak bilmediği kelime ve kelime gruplarının anlamını tahmin eder.	2	2	0	100					
Geçiş ve bağlantı ifadelerinin metnin anlamına olan katkısını değerlendirir.	1	1	0	100					
Okudukları ile ilgili çıkarımlarda bulunur.	1	1	0	100					
Metindeki söz sanatlarını tespit eder.	1	0	1	0					
Metindeki yardımcı fikirleri belirler.	2	1	1	50					
Metnin içeriğine uygun başlık/başlıklar belirler.	1	1	0	100					
Metnin ana fikrini/ana duygusunu belirler.	1	1	0	100					
Metinle ilgili soruları cevaplar.	3	1	2	33					
Bir işi işlem basamaklarına göre yazar.	1	1	0	100					
Metin türlerini ayırt eder.	1	1	0	100					
Grafik, tablo ve çizelgeyle sunulan bilgileri yorumlar.	1	1	0	100					
Filimsilerin cümledeki işlevlerini kavrar.	3	3	0	100					
Yazdıklarını düzenler.	2	1	1	50					
Sözel (TAR)									
Tarih	S	D	Y	B%					
Mustafa Kemal'in askerlik hayatı ile ilgili olayları ve olguları onun kişilik özellikleri ile ilişkilendirir.	4	3	1	75					
Mustafa Kemal'in çocukluk ve öğrenim hayatından hareketle onun kişilik özelliklerinin oluşumu hakkında çıkarımlar	2	2	0	100					
Gençlik döneminde Mustafa Kemal'in fikir hayatını etkileyen önemli kişileri ve olayları kavrar.	1	1	0	100					
Birinci Dünya Savaşı'nın sebeplerini ve savaşın başlamasına yol açan gelişmeleri kavrar.	1	0	1	0					
Birinci Dünya Savaşı'nda Osmanlı Devleti'nin durumu hakkında çıkarımlarda bulunur.	1	0	1	0					
Avrupa'daki gelişmelerin yansımaları bağlamında Osmanlı Devleti'nin yirminci yüzyılın başlarındaki siyasi ve sosyal	1	0	1	0					
Sözel (DİN)									
Din K.ve A.B.	S	D	Y	B%					
Kader ve kaza inancını ayet ve hadislerle açıklar.	4	4	0	100					
İnsanın ilmi, iradesi, sorumluluğu ile kader arasında ilişki kurar.	3	3	0	100					
Toplumda kader ve kaza ile ilgili yaygın olan yanlış anlayışları sorgular.	1	1	0	100					
Kaza ve kader ile ilgili kavramları analiz eder.	1	1	0	100					
Hız. Musa'nın (a.s.) hayatını ana hatlarıyla tanıtır.	1	1	0	100					
Sözel (İNG)									
İngilizce	S	D	Y	B%					
Students will be able to understand the specific information in short conversations on everyday topics, such as acc	4	3	1	75					
Students will be able to structure a talk to make simple inquiries, give explanations and reasons.	1	1	0	100					
Students will be able to understand short and simple invitation letters, cards and e-mails.	2	0	2	0					
Students will be able to understand short and simple texts about friendship.	3	2	1	67					
Sayısal (MAT)									
Matematik	S	D	Y	B%					
Verilen iki doğal sayının aralarında asal olup olmadığını belirler.	2	2	0	100					
Üstü ifadelerle ilgili temel kuralları anlar, birbirine denk ifadeler oluşturur.	4	2	2	50					
Çok büyük ve çok küçük sayıları bilimsel gösterimle ifade eder ve karşılaştırır.	1	0	1	0					
Tam kare olmayan kareköklü bir sayının hangi iki doğal sayı arasında olduğunu belirler.	2	1	1	50					
Verilen pozitif tam sayıların pozitif tam sayı çarpanlarını bulur, pozitif tam sayıların pozitif tam sayı çarpanlarını üslü	3	1	1	33					
İki doğal sayının en büyük ortak bölenini (EBOB) ve en küçük ortak katını (EKOK) hesaplar, ilgili problemleri çözer.	3	1	2	33					
Tam sayıların, tam sayı kuvvetlerini hesaplar.	2	1	1	50					
Verilen bir sayıyı 10'un farklı tam sayı kuvvetlerini kullanarak ifade eder.	1	0	1	0					
Sayıların ondalık gösterimlerini 10'un tam sayı kuvvetlerini kullanarak çözümler.	1	1	0	100					
Tam kare pozitif tam sayılarla bu sayıların karekökleri arasındaki ilişkiyi belirler.	1	1	0	100					
Sayısal (FEN)									
Fen	S	D	Y	B%					
Mevsimlerin oluşumuna yönelik tahminlerde bulunur.	6	3	2	50					
İklim ve hava olayları arasındaki farkı açıklar.	5	3	2	60					
Nükleotid, gen, DNA ve kromozom kavramlarını açıklayarak bu kavramlar arasında ilişki kurar.	2	2	0	100					
İklim biliminin (Klimatoloji) bir bilim dalı olduğunu ve bu alanda çalışan uzmanlara iklim bilimci (klimatolog) adı veri	1	1	0	100					
DNA'nın yapısını model üzerinde gösterir.	2	0	2	0					
DNA'nın kendini nasıl eşlediğini ifade eder.	1	0	1	0					
Kalıtım ile ilgili kavramları tanımlar.	1	1	0	100					
Tek karakter çaprazlamaları ile ilgili problemler çözerek sonuçlar hakkında yorum yapar.	2	1	1	50					

SONUÇ BELGESİ										
İSTANBUL / BEYLİKDÜZÜ / DÜNYA ETÜT MERKEZİ										
Öğrenci					Numara		Sınıf			
YAGMUR TUNALI					0					
Puan Türü	Puan	Genel Ortalama	Dereceler							
			Snf	Kurum	İlçe	İl	Genel			
LGS	▲ 402,534	312,400	38	54	54	128	640			
Katılımlar:			72	97	97	277	4749			
Ders	Soru	Doğru	Yanlış	Net	Başarı %	Sınıf Ort.	Kurum Ort.	Genel Ort.		
Türkçe	20	19	1	18,67	93	▲ 14,92	▲ 15,14	▲ 9,77		
Tarih	10	9	1	8,67	87	▲ 8,31	▲ 8,19	▲ 5,31		
Din K.ve A.B.	10	10	0	10,00	100	▲ 9,61	▲ 9,59	▲ 7,28		
İngilizce	10	8	2	7,33	73	▼ 7,88	▼ 7,89	▲ 3,85		
Matematik	20	8	6	6,00	30	▼ 10,07	▼ 10,23	▲ 4,12		
Fen	20	16	4	14,67	73	▲ 13,04	▲ 13,07	▲ 7,33		
Toplam:		90	70	14	65,33	73	▲ 63,82	▲ 64,12	▲ 37,65	
Soru No	12345678901234567890									
Sözel (TÜR)	ABDCDACCBDBADCBDAC									
Cevap Anh.	B	ABDCDACCBDBADCBDAC								
Sözel (TAR)	BCBADCaADD									
Cevap Anh.	B	BCBADCCADD								
Sözel (DİN)	BDCBADCAAB									
Cevap Anh.	B	BDCBADCAAB								
Sözel (İNG)	BAbDCDBdDC									
Cevap Anh.	B	BACDCDBADC								
Sayısal (MAT)	Ba cAB DCBa D dCb b									
Cevap Anh.	B	BCBAABCDCBDBADCCCAAC								
Sayısal (FEN)	CDBCCBABCABDdaCDADCb									
Cevap Anh.	B	CDBCCBABAABDABCADACC								

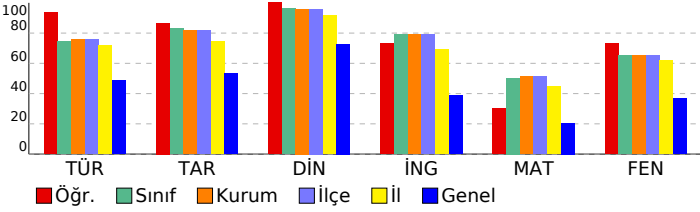

8.SINIF RETRO KURUMSAL DENEME 1					
DERSLERE GÖRE ANALİZ					
Sözel (TÜR)					
Türkçe	S	D	Y	B%	
Bağlamdan yararlanarak bilmediği kelime ve kelime gruplarının anlamını tahmin eder.	2	2	0	100	
Geçiş ve bağlantı ifadelerinin metnin anlamına olan katkısını değerlendirir.	1	1	0	100	
Okudukları ile ilgili çıkarımlarda bulunur.	1	1	0	100	
Metindeki söz sanatlarını tespit eder.	1	1	0	100	
Metindeki yardımcı fikirleri belirler.	2	2	0	100	
Metnin içeriğine uygun başlık/başlıklar belirler.	1	1	0	100	
Metnin ana fikrini/ana duygusunu belirler.	1	1	0	100	
Metinle ilgili soruları cevaplar.	3	2	1	67	
Bir işi işlem basamaklarına göre yazar.	1	1	0	100	
Metin türlerini ayırt eder.	1	1	0	100	
Grafik, tablo ve çizelgeyle sunulan bilgileri yorumlar.	1	1	0	100	
Filimsilerin cümledeki işlevlerini kavrar.	3	3	0	100	
Yazdıklarını düzenler.	2	2	0	100	
Sözel (TAR)					
Tarih	S	D	Y	B%	
Mustafa Kemal'in askerlik hayatı ile ilgili olayları ve olguları onun kişilik özellikleri ile ilişkilendirir.	4	4	0	100	
Mustafa Kemal'in çocukluk ve öğrenim hayatından hareketle onun kişilik özelliklerinin oluşumu hakkında çıkarımlar	2	1	1	50	
Gençlik döneminde Mustafa Kemal'in fikir hayatını etkileyen önemli kişileri ve olayları kavrar.	1	1	0	100	
Birinci Dünya Savaşı'nın sebeplerini ve savaşın başlamasına yol açan gelişmeleri kavrar.	1	1	0	100	
Birinci Dünya Savaşı'nda Osmanlı Devleti'nin durumu hakkında çıkarımlarda bulunur.	1	1	0	100	
Avrupa'daki gelişmelerin yansımaları bağlamında Osmanlı Devleti'nin yirminci yüzyıl başlarındaki siyasi ve sosyal	1	1	0	100	
Sözel (DİN)					
Din K.ve A.B.	S	D	Y	B%	
Kader ve kaza inancını ayet ve hadislerle açıklar.	4	4	0	100	
İnsanın ilmi, iradesi, sorumluluğu ile kader arasında ilişki kurar.	3	3	0	100	
Toplumda kader ve kaza ile ilgili yaygın olan yanlış anlayışları sorgular.	1	1	0	100	
Kaza ve kader ile ilgili kavramları analiz eder.	1	1	0	100	
Hız. Musa'nın (a.s.) hayatını ana hatlarıyla tanıtır.	1	1	0	100	
Sözel (İNG)					
İngilizce	S	D	Y	B%	
Students will be able to understand the specific information in short conversations on everyday topics, such as acc	4	4	0	100	
Students will be able to structure a talk to make simple inquiries, give explanations and reasons.	1	1	0	100	
Students will be able to understand short and simple invitation letters, cards and e-mails.	2	1	1	50	
Students will be able to understand short and simple texts about friendship.	3	2	1	67	
Sayısal (MAT)					
Matematik	S	D	Y	B%	
Verilen iki doğal sayının aralarında asal olup olmadığını belirler.	2	2	0	100	
Üstü ifadelerle ilgili temel kuralları anlar, birbirine denk ifadeler oluşturur.	4	1	2	25	
Çok büyük ve çok küçük sayıları bilimsel gösterimle ifade eder ve karşılaştırır.	1	0	0	0	
Tam kare olmayan kareköklü bir sayının hangi iki doğal sayı arasında olduğunu belirler.	2	1	0	50	
Verilen pozitif tam sayıların pozitif tam sayı çarpanlarını bulur, pozitif tam sayıların pozitif tam sayı çarpanlarını üslü	3	2	1	67	
İki doğal sayının en büyük ortak bölenini (EBOB) ve en küçük ortak katını (EKOK) hesaplar, ilgili problemleri çözer.	3	0	1	0	
Tam sayıların, tam sayı kuvvetlerini hesaplar.	2	1	1	50	
Verilen bir sayıyı 10'un farklı tam sayı kuvvetlerini kullanarak ifade eder.	1	0	0	0	
Sayıların ondalık gösterimlerini 10'un tam sayı kuvvetlerini kullanarak çözümler.	1	1	0	100	
Tam kare pozitif tam sayılarla bu sayıların karekökleri arasındaki ilişkiyi belirler.	1	0	1	0	
Sayısal (FEN)					
Fen	S	D	Y	B%	
Mevsimlerin oluşumuna yönelik tahminlerde bulunur.	6	5	1	83	
İklim ve hava olayları arasındaki farkı açıklar.	5	5	0	100	
Nükleotid, gen, DNA ve kromozom kavramlarını açıklayarak bu kavramlar arasında ilişki kurar.	2	2	0	100	
İklim biliminin (Klimatoloji) bir bilim dalı olduğunu ve bu alanda çalışan uzmanlara iklim bilimci (klimatolog) adı veri	1	0	1	0	
DNA'nın yapısını model üzerinde gösterir.	2	1	1	50	
DNA'nın kendini nasıl eşlediğini ifade eder.	1	0	1	0	
Kalıtım ile ilgili kavramları tanımlar.	1	1	0	100	
Tek karakter çaprazlamaları ile ilgili problemler çözerek sonuçlar hakkında yorum yapar.	2	2	0	100	

SONUÇ BELGESİ										8.SINIF RETRO KURUMSAL DENEME 1										
İSTANBUL / BEYLİKDÜZÜ / DÜNYA ETÜT MERKEZİ										DERSLERE GÖRE ANALİZ										
Öğrenci					Numara			Sınıf		Sözel (TÜR)					S D Y B%					
YIGIT KIRÇAN					0					Türkçe					2 1 1 50					
Puan Türü		Puan		Genel Ortalama		Dereceler					Sözel (TAR)					S D Y B%				
LGS		▲ 464,689		312,400		Snf	Kurum	İlçe	İl	Genel	Tarih					S D Y B%				
						8	10	10	32	85	Mustafa Kemal'in askerlik hayatı ile ilgili olayları ve olguları onun kişilik özellikleri ile ilişkilendirir.					4 4 0 100				
						72	97	97	277	4749	Mustafa Kemal'in çocukluk ve öğrenim hayatından hareketle onun kişilik özelliklerinin oluşumu hakkında çıkarımlar					2 2 0 100				
											Gençlik döneminde Mustafa Kemal'in fikir hayatını etkileyen önemli kişileri ve olayları kavrar.					1 1 0 100				
											Birinci Dünya Savaşı'nın sebeplerini ve savaşın başlamasına yol açan gelişmeleri kavrar.					1 1 0 100				
											Birinci Dünya Savaşı'nda Osmanlı Devleti'nin durumu hakkında çıkarımlar bulunur.					1 1 0 100				
											Avrupa'daki gelişmelerin yansımaları bağlamında Osmanlı Devleti'nin yirminci yüzyılın başlarındaki siyasi ve sosyal					1 1 0 100				
											Sözel (DİN)					S D Y B%				
											Din K.ve A.B.					S D Y B%				
											Kader ve kaza inancını ayet ve hadislerle açıklar.					4 4 0 100				
											İnsanın ilmi, iradesi, sorumluluğu ile kader arasında ilişki kurar.					3 3 0 100				
											Toplumda kader ve kaza ile ilgili yaygın olan yanlış anlayışları sorgular.					1 1 0 100				
											Kaza ve kader ile ilgili kavramları analiz eder.					1 1 0 100				
											Hz. Musa'nın (a.s.) hayatını ana hatlarıyla tanıtır.					1 1 0 100				
											Sözel (İNG)					S D Y B%				
											İngilizce					S D Y B%				
											Students will be able to understand the specific information in short conversations on everyday topics, such as acc					4 4 0 100				
											Students will be able to structure a talk to make simple inquiries, give explanations and reasons.					1 1 0 100				
											Students will be able to understand short and simple invitation letters, cards and e-mails.					2 1 1 50				
											Students will be able to understand short and simple texts about friendship.					3 3 0 100				
											Sayısal (MAT)					S D Y B%				
											Matematik					S D Y B%				
											Verilen iki doğal sayının aralarında asal olup olmadığını belirler.					2 2 0 100				
											Üstü ifadelerle ilgili temel kuralları anlar, birbirine denk ifadeler oluşturur.					4 4 0 100				
											Çok büyük ve çok küçük sayıları bilimsel gösterimle ifade eder ve karşılaştırır.					1 1 0 100				
											Tam kare olmayan kareköklü bir sayının hangi iki doğal sayı arasında olduğunu belirler.					2 2 0 100				
											Verilen pozitif tam sayıların pozitif tam sayı çarpanlarını bulur, pozitif tam sayıların pozitif tam sayı çarpanlarını üslü					3 3 0 100				
											İki doğal sayının en büyük ortak bölenini (EBOB) ve en küçük ortak katını (EKOK) hesaplar, ilgili problemleri çözer.					3 3 0 100				
											Tam sayıların, tam sayı kuvvetlerini hesaplar.					2 2 0 100				
											Verilen bir sayıyı 10'un farklı tam sayı kuvvetlerini kullanarak ifade eder.					1 1 0 100				
											Sayıların ondalık gösterimlerini 10'un tam sayı kuvvetlerini kullanarak çözümler.					1 1 0 100				
											Tam kare pozitif tam sayılarla bu sayıların karekökleri arasındaki ilişkiyi belirler.					1 0 1 0				
											Sayısal (FEN)					S D Y B%				
											Fen					S D Y B%				
											Mevsimlerin oluşumuna yönelik tahminlerde bulunur.					6 6 0 100				
											İklim ve hava olayları arasındaki farkı açıklar.					5 5 0 100				
											Nükleotid, gen, DNA ve kromozom kavramlarını açıklayarak bu kavramlar arasında ilişki kurar.					2 2 0 100				
											İklim biliminin (Klimatoloji) bir bilim dalı olduğunu ve bu alanda çalışan uzmanlara iklim bilimci (klimatolog) adı veri					1 1 0 100				
											DNA'nın yapısını model üzerinde gösterir.					2 2 0 100				
											DNA'nın kendini nasıl eşlediğini ifade eder.					1 1 0 100				
											Kalıtım ile ilgili kavramları tanımlar.					1 1 0 100				
											Tek karakter çaprazlamaları ile ilgili problemler çözerek sonuçlar hakkında yorum yapar.					2 1 1 50				

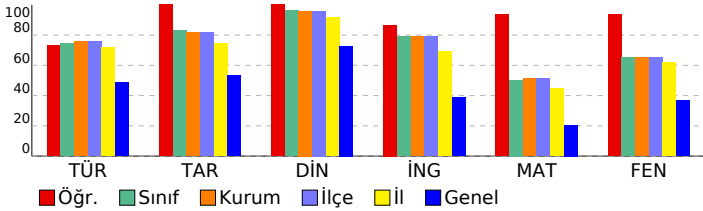

SONUÇ BELGESİ		
İSTANBUL / BEYLİKDÜZÜ / DÜNYA ETÜT MERKEZİ		
Öğrenci	Numara	Sınıf
YUNUSEMRE ERDEM	31415	

8.SINIF RETRO KURUMSAL DENEME 1
DERSLERE GÖRE ANALİZ

Puan Türü	Puan	Genel Ortalama	Dereceler				
			Snf	Kurum	İlçe	İl	Genel
LGS	▲ 463,810	312,400	9	12	12	35	90
Katılımlar:			72	97	97	277	4749

Ders	Soru	Doğru	Yanlış	Net	Başarı %	Sınıf Ort.	Kurum Ort.	Genel Ort.
Türkçe	20	17	1	16,67	83	▲ 14,92	▲ 15,14	▲ 9,77
Tarih	10	9	1	8,67	87	▲ 8,31	▲ 8,19	▲ 5,31
Din K.ve A.B.	10	10	0	10,00	100	▲ 9,61	▲ 9,59	▲ 7,28
İngilizce	10	10	0	10,00	100	▲ 7,88	▲ 7,89	▲ 3,85
Matematik	20	19	0	19,00	95	▲ 10,07	▲ 10,23	▲ 4,12
Fen	20	17	3	16,00	80	▲ 13,04	▲ 13,07	▲ 7,33
Toplam:		90	82	5	80,33	▲ 63,82	▲ 64,12	▲ 37,65

Soru No	12345678901234567890
Sözel (TÜR)	DA CBABaCCaDC BBDcAC
Cevap Anh.	A DACCBABDCCaDCBBDcAC
Sözel (TAR)	dADBcADDCC
Cevap Anh.	A BADCADDCC
Sözel (DİN)	BADCBDCaAB
Cevap Anh.	A BADCBDCAAB
Sözel (İNG)	DCDBACBADc
Cevap Anh.	A DCDBACBADc
Sayısal (MAT)	ABCDcBC AADDcBDBCAAC
Cevap Anh.	A ABCDcBCBAADDcBDBCAAC
Sayısal (FEN)	adCBACCBAADAABDBcCdCAD
Cevap Anh.	A DBCBACCBAADAABDBcCCAD

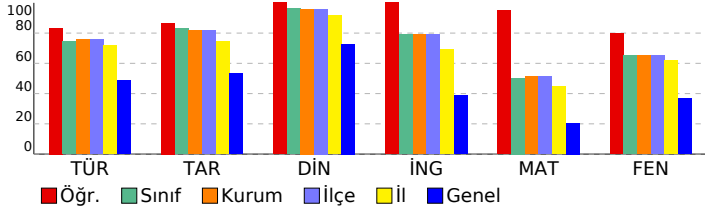

Sözel (TÜR)	S	D	Y	B%
Türkçe				
Bağlamdan yararlanarak bilmediği kelime ve kelime gruplarının anlamını tahmin eder.	2	2	0	100
Geçiş ve bağlantı ifadelerinin metnin anlamına olan katkısını değerlendirir.	1	0	0	0
Okudukları ile ilgili çıkarımlarda bulunur.	1	1	0	100
Metindeki söz sanatlarını tespit eder.	1	1	0	100
Metindeki yardımcı fikirleri belirler.	2	1	1	50
Metnin içerisine uygun başlık/başlıklar belirler.	1	1	0	100
Metnin ana fikrini/ana duygusunu belirler.	1	1	0	100
Metinle ilgili soruları cevaplar.	3	2	0	67
Bir işi işlem basamaklarına göre yazar.	1	1	0	100
Metin türlerini ayırt eder.	1	1	0	100
Grafik, tablo ve çizelgeyle sunulan bilgileri yorumlar.	1	1	0	100
Filimsilerin cümledeki işlevlerini kavrar.	3	3	0	100
Yazdıklarını düzenler.	2	2	0	100

Sözel (TAR)	S	D	Y	B%
Tarih				
Mustafa Kemal'in askerlik hayatı ile ilgili olayları ve olguları onun kişilik özellikleri ile ilişkilendirir.	4	3	1	75
Mustafa Kemal'in çocukluk ve öğrenim hayatından hareketle onun kişilik özelliklerinin oluşumu hakkında çıkarımlar	2	2	0	100
Gençlik döneminde Mustafa Kemal'in fikir hayatını etkileyen önemli kişileri ve olayları kavrar.	1	1	0	100
Birinci Dünya Savaşı'nın sebeplerini ve savaşın başlamasına yol açan gelişmeleri kavrar.	1	1	0	100
Birinci Dünya Savaşı'nda Osmanlı Devleti'nin durumu hakkında çıkarımlarda bulunur.	1	1	0	100
Avrupa'daki gelişmelerin yansımaları bağlamında Osmanlı Devleti'nin yirminci yüzyıl başlarındaki siyasi ve sosyal	1	1	0	100

Sözel (DİN)	S	D	Y	B%
Din K.ve A.B.				
Kader ve kaza inancını ayet ve hadislerle açıklar.	4	4	0	100
İnsanın ilmi, iradesi, sorumluluğu ile kader arasında ilişki kurar.	3	3	0	100
Toplumda kader ve kaza ile ilgili yaygın olan yanlış anlayışları sorgular.	1	1	0	100
Kaza ve kader ile ilgili kavramları analiz eder.	1	1	0	100
Hz. Musa'nın (a.s.) hayatını ana hatlarıyla tanıtır.	1	1	0	100

Sözel (İNG)	S	D	Y	B%
İngilizce				
Students will be able to understand the specific information in short conversations on everyday topics, such as acc	4	4	0	100
Students will be able to structure a talk to make simple inquiries, give explanations and reasons.	1	1	0	100
Students will be able to understand short and simple invitation letters, cards and e-mails.	2	2	0	100
Students will be able to understand short and simple texts about friendship.	3	3	0	100

Sayısal (MAT)	S	D	Y	B%
Matematik				
Verilen iki doğal sayının aralarında asal olup olmadığını belirler.	2	2	0	100
Üstü ifadelerle ilgili temel kuralları anlar, birbirine denk ifadeler oluşturur.	4	4	0	100
Çok büyük ve çok küçük sayıları bilimsel gösterimle ifade eder ve karşılaştırır.	1	1	0	100
Tam kare olmayan kareköklü bir sayının hangi iki doğal sayı arasında olduğunu belirler.	2	2	0	100
Verilen pozitif tam sayıların pozitif tam sayı çarpanlarını bulur, pozitif tam sayıların pozitif tam sayı çarpanlarını üsli	3	3	0	100
İki doğal sayının en büyük ortak bölenini (EBOB) ve en küçük ortak katını (EKOK) hesaplar, ilgili problemleri çözer.	3	2	0	67
Tam sayıların, tam sayı kuvvetlerini hesaplar.	2	2	0	100
Verilen bir sayıyı 10'un farklı tam sayı kuvvetlerini kullanarak ifade eder.	1	1	0	100
Sayıların ondalık gösterimlerini 10'un tam sayı kuvvetlerini kullanarak çözümler.	1	1	0	100
Tam kare pozitif tam sayılarla bu sayıların karekökleri arasındaki ilişkiyi belirler.	1	1	0	100

Sayısal (FEN)	S	D	Y	B%
Fen				
Mevsimlerin oluşumuna yönelik tahminlerde bulunur.	6	4	2	67
İklim ve hava olayları arasındaki farkı açıklar.	5	5	0	100
Nükleotid, gen, DNA ve kromozom kavramlarını açıklayarak bu kavramlar arasında ilişki kurar.	2	2	0	100
İklim biliminin (Klimatoloji) bir bilim dalı olduğunu ve bu alanda çalışan uzmanlara iklim bilimci (klimatolog) adı veri	1	1	0	100
DNA'nın yapısını model üzerinde gösterir.	2	2	0	100
DNA'nın kendini nasıl eşlediğini ifade eder.	1	1	0	100
Kalıtım ile ilgili kavramları tanımlar.	1	1	0	100
Tek karakter çaprazlamaları ile ilgili problemler çözerek sonuçlar hakkında yorum yapar.	2	1	1	50

SONUÇ BELGESİ

İSTANBUL / BEYLİKDÜZÜ / DÜNYA ETÜT MERKEZİ

Öğrenci			Numara		Sınıf		
YUSUF CEM ÇİÇEK			0				
Puan Türü	Puan	Genel Ortalama	Dereceler				
			Snf	Kurum	İlçe	İl	Genel
LGS	▲ 419,829	312,400	29	41	41	102	456
Katılımlar:			72	97	97	277	4749

Ders	Soru	Doğru	Yanlış	Net	Başarı %	Sınıf Ort.	Kurum Ort.	Genel Ort.
Türkçe	20	17	3	16,00	80	▲ 14,92	▲ 15,14	▲ 9,77
Tarih	10	8	2	7,33	73	▼ 8,31	▼ 8,19	▲ 5,31
Din K.ve A.B.	10	9	1	8,67	87	▼ 9,61	▼ 9,59	▲ 7,28
İngilizce	10	6	4	4,67	47	▼ 7,88	▼ 7,89	▲ 3,85
Matematik	20	15	3	14,00	70	▲ 10,07	▲ 10,23	▲ 4,12
Fen	20	16	4	14,67	73	▲ 13,04	▲ 13,07	▲ 7,33
Toplam:		90	71	17	65,33	▲ 63,82	▲ 64,12	▲ 37,65

Soru No	12345678901234567890
Sözel (TÜR)	DACCBABDCCADdcBBDCAb
Cevap Anh.	A DACCBABDCCADcBBDCAC
Sözel (TAR)	dADBcADdaC
Cevap Anh.	A BADCADDC
Sözel (DİN)	BADCBDdaAB
Cevap Anh.	A BADCBDCAAB
Sözel (İNG)	DCaBAbccDC
Cevap Anh.	A DCDBACBADc
Sayısal (MAT)	ABCDCB B AbDcdaBCAAC
Cevap Anh.	A ABCDCBCBAADcBDBCAAC
Sayısal (FEN)	DBCBAcBADAABaBCdbAD
Cevap Anh.	A DBCBACCBAADAABDBCCAD

8.SINIF RETRO KURUMSAL DENEME 1

DERSLERE GÖRE ANALİZ	
Sözel (TÜR)	
Türkçe	S D Y B%
Bağlamdan yararlanarak bilmediği kelime ve kelime gruplarının anlamını tahmin eder.	2 2 0 100
Geçiş ve bağlantı ifadelerinin metnin anlamına olan katkısını değerlendirir.	1 1 0 100
Okudukları ile ilgili çıkarımlarda bulunur.	1 1 0 100
Metindeki söz sanatlarını tespit eder.	1 1 0 100
Metindeki yardımcı fikirleri belirler.	2 2 0 100
Metnin içeriğine uygun başlık/başlıklar belirler.	1 1 0 100
Metnin ana fikrini/ana duygusunu belirler.	1 1 0 100
Metinle ilgili soruları cevaplar.	3 2 1 67
Bir işi işlem basamaklarına göre yazar.	1 1 0 100
Metin türlerini ayırt eder.	1 0 1 0
Grafik, tablo ve çizelgeyle sunulan bilgileri yorumlar.	1 1 0 100
Filimsilerin cümledeki işlevlerini kavrar.	3 3 0 100
Yazdıklarını düzenler.	2 1 1 50

Sözel (TAR)	
Tarih	S D Y B%
Mustafa Kemal'in askerlik hayatı ile ilgili olayları ve olguları onun kişilik özellikleri ile ilişkilendirir.	4 3 1 75
Mustafa Kemal'in çocukluk ve öğrenim hayatından hareketle onun kişilik özelliklerinin oluşumu hakkında çıkarımlar	2 2 0 100
Gençlik döneminde Mustafa Kemal'in fikir hayatını etkileyen önemli kişileri ve olayları kavrar.	1 1 0 100
Birinci Dünya Savaşı'nın sebeplerini ve savaşın başlamasına yol açan gelişmeleri kavrar.	1 1 0 100
Birinci Dünya Savaşı'nda Osmanlı Devleti'nin durumu hakkında çıkarımlarda bulunur.	1 1 0 100
Avrupa'daki gelişmelerin yansımaları bağlamında Osmanlı Devleti'nin yirminci yüzyılın başlarındaki siyasi ve sosyal	1 0 1 0

Sözel (DİN)	
Din K.ve A.B.	S D Y B%
Kader ve kaza inancını ayet ve hadislerle açıklar.	4 4 0 100
İnsanın ilmi, iradesi, sorumluluğu ile kader arasında ilişki kurar.	3 2 1 67
Toplumda kader ve kaza ile ilgili yaygın olan yanlış anlayışları sorgular.	1 1 0 100
Kaza ve kader ile ilgili kavramları analiz eder.	1 1 0 100
Hız. Musa'nın (a.s.) hayatını ana hatlarıyla tanıtır.	1 1 0 100

Sözel (İNG)	
İngilizce	S D Y B%
Students will be able to understand the specific information in short conversations on everyday topics, such as acc	4 3 1 75
Students will be able to structure a talk to make simple inquiries, give explanations and reasons.	1 0 1 0
Students will be able to understand short and simple invitation letters, cards and e-mails.	2 1 1 50
Students will be able to understand short and simple texts about friendship.	3 2 1 67

Sayısal (MAT)	
Matematik	S D Y B%
Verilen iki doğal sayının aralarında asal olup olmadığını belirler.	2 2 0 100
Üstü ifadelerle ilgili temel kuralları anlar, birbirine denk ifadeler oluşturur.	4 4 0 100
Çok büyük ve çok küçük sayıları bilimsel gösterimle ifade eder ve karşılaştırır.	1 1 0 100
Tam kare olmayan kareköklü bir sayının hangi iki doğal sayı arasında olduğunu belirler.	2 2 0 100
Verilen pozitif tam sayıların pozitif tam sayı çarpanlarını bulur, pozitif tam sayıların pozitif tam sayı çarpanlarını üslü	3 2 0 67
İki doğal sayının en büyük ortak bölenini (EBOB) ve en küçük ortak katını (EKOK) hesaplar, ilgili problemleri çözer.	3 2 0 67
Tam sayıların, tam sayı kuvvetlerini hesaplar.	2 1 1 50
Verilen bir sayıyı 10'un farklı tam sayı kuvvetlerini kullanarak ifade eder.	1 1 0 100
Sayıların ondalık gösterimlerini 10'un tam sayı kuvvetlerini kullanarak çözümler.	1 0 1 0
Tam kare pozitif tam sayılarla bu sayıların karekökleri arasındaki ilişkiyi belirler.	1 0 1 0

Sayısal (FEN)	
Fen	S D Y B%
Mevsimlerin oluşumuna yönelik tahminlerde bulunur.	6 6 0 100
İklim ve hava olayları arasındaki farkı açıklar.	5 4 1 80
Nükleotid, gen, DNA ve kromozom kavramlarını açıklayarak bu kavramlar arasında ilişki kurar.	2 2 0 100
İklim biliminin (Klimatoloji) bir bilim dalı olduğunu ve bu alanda çalışan uzmanlara iklim bilimci (klimatolog) adı veri	1 1 0 100
DNA'nın yapısını model üzerinde gösterir.	2 0 2 0
DNA'nın kendini nasıl eşlediğini ifade eder.	1 1 0 100
Kalıtım ile ilgili kavramları tanımlar.	1 1 0 100
Tek karakter çaprazlamaları ile ilgili problemler çözerek sonuçlar hakkında yorum yapar.	2 1 1 50

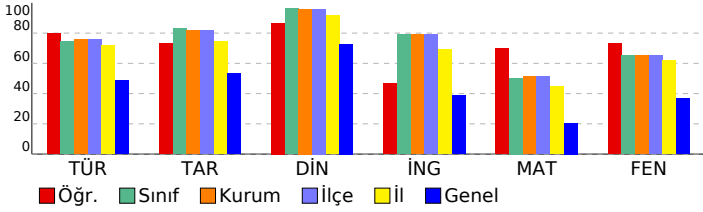

SONUÇ BELGESİ

8.SINIF RETRO KURUMSAL DENEME 1

İSTANBUL / BEYLİKDÜZÜ / DÜNYA ETÜT MERKEZİ

DERSLERE GÖRE ANALİZ

Öğrenci		Numara		Sınıf			
ZEHRA AYAYDIN		0					
Puan Türü	Puan	Genel Ortalama	Dereceler				
			Snf	Kurum	İlçe	İl	Genel
LGS	▲ 400,727	312,400	40	56	56	131	664
Katılımlar:			72	97	97	277	4749

Ders	Soru	Doğru	Yanlış	Net	Başarı %	Sınıf Ort.	Kurum Ort.	Genel Ort.
Türkçe	20	16	4	14,67	73	▼ 14,92	▼ 15,14	▲ 9,77
Tarih	10	8	2	7,33	73	▼ 8,31	▼ 8,19	▲ 5,31
Din K.ve A.B.	10	10	0	10,00	100	▲ 9,61	▲ 9,59	▲ 7,28
İngilizce	10	9	1	8,67	87	▲ 7,88	▲ 7,89	▲ 3,85
Matematik	20	11	2	10,33	52	▲ 10,07	▲ 10,23	▲ 4,12
Fen	20	15	5	13,33	67	▲ 13,04	▲ 13,07	▲ 7,33
Toplam:		90	69	14	64,33	▲ 63,82	▲ 64,12	▲ 37,65

Soru No	12345678901234567890
Sözel (TÜR)	ABaCDACCBdCaCADCBDCdb
Cevap Anh.	B
Sözel (TAR)	BCdADCCAdA
Cevap Anh.	B
Sözel (DİN)	BDCBADCAAB
Cevap Anh.	B
Sözel (İNG)	BAbDCDBADC
Cevap Anh.	B
Sayısal (MAT)	BCaAABdDCBD DD
Cevap Anh.	B
Sayısal (FEN)	CDBdCBABbABDbBChAdDc
Cevap Anh.	B

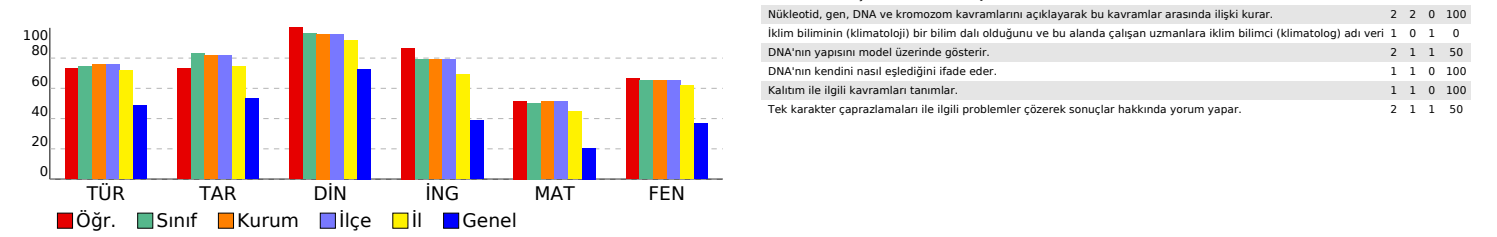

Sözel (TÜR)	S	D	Y	B%
Türkçe				
Bağlamdan yararlanarak bilmediği kelime ve kelime gruplarının anlamını tahmin eder.	2	2	0	100
Geçiş ve bağlantı ifadelerinin metnin anlamına olan katkısını değerlendirir.	1	1	0	100
Okudukları ile ilgili çıkarımlarda bulunur.	1	1	0	100
Metindeki söz sanatlarını tespit eder.	1	1	0	100
Metindeki yardımcı fikirleri belirler.	2	1	1	50
Metnin içeriğine uygun başlık/başlıklar belirler.	1	1	0	100
Metnin ana fikrini/ana duygusunu belirler.	1	1	0	100
Metinle ilgili soruları cevaplar.	3	3	0	100
Bir işi işlem basamaklarına göre yazar.	1	1	0	100
Metin türlerini ayırt eder.	1	1	0	100
Grafik, tablo ve çizelgeyle sunulan bilgileri yorumlar.	1	0	1	0
Filimsilerin cümledeki işlevlerini kavrar.	3	3	0	100
Yazdıklarını düzenler.	2	0	2	0

Sözel (TAR)	S	D	Y	B%
Tarih				
Mustafa Kemal'in askerlik hayatı ile ilgili olayları ve olguları onun kişilik özellikleri ile ilişkilendirir.	4	2	2	50
Mustafa Kemal'in çocukluk ve öğrenim hayatından hareketle onun kişilik özelliklerinin oluşumu hakkında çıkarımlar	2	2	0	100
Gençlik döneminde Mustafa Kemal'in fikir hayatını etkileyen önemli kişileri ve olayları kavrar.	1	1	0	100
Birinci Dünya Savaşı'nın sebeplerini ve savaşın başlamasına yol açan gelişmeleri kavrar.	1	1	0	100
Birinci Dünya Savaşı'nda Osmanlı Devleti'nin durumu hakkında çıkarımlarda bulunur.	1	1	0	100
Avrupa'daki gelişmelerin yansımaları bağlamında Osmanlı Devleti'nin yirminci yüzyılın başlarındaki siyasi ve sosyal	1	1	0	100

Sözel (DİN)	S	D	Y	B%
Din K.ve A.B.				
Kader ve kaza inancını ayet ve hadislerle açıklar.	4	4	0	100
İnsanın ilmi, iradesi, sorumluluğu ile kader arasında ilişki kurar.	3	3	0	100
Toplumda kader ve kaza ile ilgili yaygın olan yanlış anlayışları sorgular.	1	1	0	100
Kaza ve kader ile ilgili kavramları analiz eder.	1	1	0	100
Hız. Musa'nın (a.s.) hayatını ana hatlarıyla tanıtır.	1	1	0	100

Sözel (İNG)	S	D	Y	B%
İngilizce				
Students will be able to understand the specific information in short conversations on everyday topics, such as acc	4	4	0	100
Students will be able to structure a talk to make simple inquiries, give explanations and reasons.	1	1	0	100
Students will be able to understand short and simple invitation letters, cards and e-mails.	2	1	1	50
Students will be able to understand short and simple texts about friendship.	3	3	0	100

Sayısal (MAT)	S	D	Y	B%
Matematik				
Verilen iki doğal sayının aralarında asal olup olmadığını belirler.	2	1	0	50
Üstü ifadelerle ilgili temel kuralları anlar, birbirine denk ifadeler oluşturur.	4	1	0	25
Çok büyük ve çok küçük sayıları bilimsel gösterimle ifade eder ve karşılaştırır.	1	0	1	0
Tam kare olmayan kareköklü bir sayının hangi iki doğal sayı arasında olduğunu belirler.	2	1	0	50
Verilen pozitif tam sayıların pozitif tam sayı çarpanlarını bulur, pozitif tam sayıların pozitif tam sayı çarpanlarını üslü	3	3	0	100
İki doğal sayının en büyük ortak bölenini (EBOB) ve en küçük ortak katını (EKOK) hesaplar, ilgili problemleri çözer.	3	1	1	33
Tam sayıların, tam sayı kuvvetlerini hesaplar.	2	1	0	50
Verilen bir sayıyı 10'un farklı tam sayı kuvvetlerini kullanarak ifade eder.	1	1	0	100
Sayıların ondalık gösterimlerini 10'un tam sayı kuvvetlerini kullanarak çözümler.	1	1	0	100
Tam kare pozitif tam sayılarla bu sayıların karekökleri arasındaki ilişkiyi belirler.	1	1	0	100

Sayısal (FEN)	S	D	Y	B%
Fen				
Mevsimlerin oluşumuna yönelik tahminlerde bulunur.	6	5	1	83
İklim ve hava olayları arasındaki farkı açıklar.	5	4	1	80
Nükleotid, gen, DNA ve kromozom kavramlarını açıklayarak bu kavramlar arasında ilişki kurar.	2	2	0	100
İklim biliminin (Klimatoloji) bir bilim dalı olduğunu ve bu alanda çalışan uzmanlara iklim bilimci (klimatolog) adı veri	1	0	1	0
DNA'nın yapısını model üzerinde gösterir.	2	1	1	50
DNA'nın kendini nasıl eşlediğini ifade eder.	1	1	0	100
Kalıtım ile ilgili kavramları tanımlar.	1	1	0	100
Tek karakter çaprazlamaları ile ilgili problemler çözerek sonuçlar hakkında yorum yapar.	2	1	1	50

SONUÇ BELGESİ		
İSTANBUL / BEYLİKDÜZÜ / DÜNYA ETÜT MERKEZİ		
Öğrenci	Numara	Sınıf
ZEHRAYAGMUR ULU	0	

Puan Türü	Puan	Genel Ortalama	Dereceler				
			Snf	Kurum	İlçe	İl	Genel
LGS	▲ 340,055	312,400	64	86	86	211	1688
Katılımlar:			72	97	97	277	4749

Ders	Soru	Doğru	Yanlış	Net	Başarı %	Sınıf Ort.	Kurum Ort.	Genel Ort.
Türkçe	20	16	4	14,67	73	▼14,92	▼15,14	▲ 9,77
Tarih	10	10	0	10,00	100	▲ 8,31	▲ 8,19	▲ 5,31
Din K.ve A.B.	10	10	0	10,00	100	▲ 9,61	▲ 9,59	▲ 7,28
İngilizce	10	7	3	6,00	60	▼ 7,88	▼ 7,89	▲ 3,85
Matematik	20	5	6	3,00	15	▼10,07	▼10,23	▼ 4,12
Fen	20	9	8	6,33	32	▼13,04	▼13,07	▼ 7,33
Toplam:		90	57	21	50,00	▼63,82	▼64,12	▲37,65

Soru No	12345678901234567890
Sözel (TÜR)	ABabDACCBDBCbDCBDCdC
Cevap Anh.	B ABDCDACCBDBCADCBDCAC
Sözel (TAR)	BCBADCCADD
Cevap Anh.	B BCBADCCADD
Sözel (DİN)	BDCBADCAAB
Cevap Anh.	B BDCBADCAAB
Sözel (İNG)	aAdcCDBADC
Cevap Anh.	B BACDCDBADC
Sayısal (MAT)	B a A aCd d D C d d
Cevap Anh.	B BCBAABCCBDBADCCCAAC
Sayısal (FEN)	dC dBba ABaABCDADdb
Cevap Anh.	B CDBCCBABAABDABCDADCC

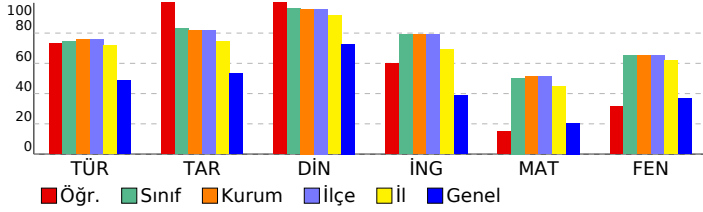

8.SINIF RETRO KURUMSAL DENEME 1

DERSLERE GÖRE ANALİZ	
Sözel (TÜR)	
Türkçe	S D Y B%
Bağlamdan yararlanarak bilmediği kelime ve kelime gruplarının anlamını tahmin eder.	2 2 0 100
Geçiş ve bağlantı ifadelerinin metnin anlamına olan katkısını değerlendirir.	1 1 0 100
Okudukları ile ilgili çıkarımlarda bulunur.	1 1 0 100
Metindeki söz sanatlarını tespit eder.	1 1 0 100
Metindeki yardımcı fikirleri belirler.	2 1 1 50
Metnin içerisine uygun başlık/başlıklar belirler.	1 1 0 100
Metnin ana fikrini/ana duygusunu belirler.	1 0 1 0
Metinle ilgili soruları cevaplar.	3 3 0 100
Bir işi işlem basamaklarına göre yazar.	1 0 1 0
Metin türlerini ayırt eder.	1 1 0 100
Grafik, tablo ve çizelgeyle sunulan bilgileri yorumlar.	1 1 0 100
Filimsilerin cümledeki işlevlerini kavrar.	3 3 0 100
Yazdıklarını düzenler.	2 1 1 50

Sözel (TAR)	
Tarih	S D Y B%
Mustafa Kemal'in askerlik hayatı ile ilgili olayları ve olguları onun kişilik özellikleri ile ilişkilendirir.	4 4 0 100
Mustafa Kemal'in çocukluk ve öğrenim hayatından hareketle onun kişilik özelliklerinin oluşumu hakkında çıkarımlar	2 2 0 100
Gençlik döneminde Mustafa Kemal'in fikir hayatını etkileyen önemli kişileri ve olayları kavrar.	1 1 0 100
Birinci Dünya Savaşı'nın sebeplerini ve savaşın başlamasına yol açan gelişmeleri kavrar.	1 1 0 100
Birinci Dünya Savaşı'nda Osmanlı Devleti'nin durumu hakkında çıkarımlarda bulunur.	1 1 0 100
Avrupa'daki gelişmelerin yansımaları bağlamında Osmanlı Devleti'nin yirminci yüzyıl başlarındaki siyasi ve sosyal	1 1 0 100

Sözel (DİN)	
Din K.ve A.B.	S D Y B%
Kader ve kaza inancını ayet ve hadislerle açıklar.	4 4 0 100
İnsanın ilmi, iradesi, sorumluluğu ile kader arasında ilişki kurar.	3 3 0 100
Toplumda kader ve kaza ile ilgili yaygın olan yanlış anlayışları sorgular.	1 1 0 100
Kaza ve kader ile ilgili kavramları analiz eder.	1 1 0 100
Hız. Musa'nın (a.s.) hayatını ana hatlarıyla tanıtır.	1 1 0 100

Sözel (İNG)	
İngilizce	S D Y B%
Students will be able to understand the specific information in short conversations on everyday topics, such as acc	4 2 2 50
Students will be able to structure a talk to make simple inquiries, give explanations and reasons.	1 1 0 100
Students will be able to understand short and simple invitation letters, cards and e-mails.	2 1 1 50
Students will be able to understand short and simple texts about friendship.	3 3 0 100

Sayısal (MAT)	
Matematik	S D Y B%
Verilen iki doğal sayının aralarında asal olup olmadığını belirler.	2 1 0 50
Üstü ifadelerle ilgili temel kuralları anlar, birbirine denk ifadeler oluşturur.	4 1 1 25
Çok büyük ve çok küçük sayıları bilimsel gösterimle ifade eder ve karşılaştırır.	1 0 0 0
Tam kare olmayan kareköklü bir sayının hangi iki doğal sayı arasında olduğunu belirler.	2 0 2 0
Verilen pozitif tam sayıların pozitif tam sayı çarpanlarını bulur, pozitif tam sayıların pozitif tam sayı çarpanlarını üslü	3 2 0 67
İki doğal sayının en büyük ortak bölenini (EBOB) ve en küçük ortak katını (EKOK) hesaplar, ilgili problemleri çözer.	3 0 1 0
Tam sayıların, tam sayı kuvvetlerini hesaplar.	2 1 1 50
Verilen bir sayıyı 10'un farklı tam sayı kuvvetlerini kullanarak ifade eder.	1 0 0 0
Sayıların ondalık gösterimlerini 10'un tam sayı kuvvetlerini kullanarak çözümler.	1 0 1 0
Tam kare pozitif tam sayılarla bu sayıların karekökleri arasındaki ilişkiyi belirler.	1 0 0 0

Sayısal (FEN)	
Fen	S D Y B%
Mevsimlerin oluşumuna yönelik tahminlerde bulunur.	6 0 4 0
İklim ve hava olayları arasındaki farkı açıklar.	5 3 1 60
Nükleotid, gen, DNA ve kromozom kavramlarını açıklayarak bu kavramlar arasında ilişki kurar.	2 1 1 50
İklim biliminin (Klimatoloji) bir bilim dalı olduğunu ve bu alanda çalışan uzmanlara iklim bilimci (klimatolog) adı veri	1 1 0 100
DNA'nın yapısını model üzerinde gösterir.	2 1 1 50
DNA'nın kendini nasıl eşlediğini ifade eder.	1 1 0 100
Kalıtım ile ilgili kavramları tanımlar.	1 1 0 100
Tek karakter çaprazlamaları ile ilgili problemler çözerek sonuçlar hakkında yorum yapar.	2 1 1 50

SONUÇ BELGESİ										8.SINIF RETRO KURUMSAL DENEME 1									
İSTANBUL / BEYLİKDÜZÜ / DÜNYA ETÜT MERKEZİ										DERSLERE GÖRE ANALİZ									
Öğrenci					Numara			Sınıf											
ZEYNEP AKIMCILAR					99992														
Puan Türü	Puan	Genel Ortalama	Dereceler																
			Snf	Kurum	İlçe	İl	Genel												
LGS	▲ 471,150	312,400	4	4	4	19	55												
Katılımlar:			72	97	97	277	4749												
Ders	Soru	Doğru	Yanlış	Net	Başarı %	Sınıf Ort.	Kurum Ort.	Genel Ort.											
Türkçe	20	20	0	20,00	100	▲ 14,92	▲ 15,14	▲ 9,77											
Tarih	10	10	0	10,00	100	▲ 8,31	▲ 8,19	▲ 5,31											
Din K.ve A.B.	10	10	0	10,00	100	▲ 9,61	▲ 9,59	▲ 7,28											
İngilizce	10	7	3	6,00	60	▼ 7,88	▼ 7,89	▲ 3,85											
Matematik	20	18	2	17,33	87	▲ 10,07	▲ 10,23	▲ 4,12											
Fen	20	18	2	17,33	87	▲ 13,04	▲ 13,07	▲ 7,33											
Toplam:		90	83	7	80,67	90	▲ 63,82	▲ 64,12	▲ 37,65										
Soru No	12345678901234567890																		
Sözel (TÜR)	DACCBABDCCADCBBDAC																		
Cevap Anh.	A																		
Sözel (TAR)	BADBCADDCC																		
Cevap Anh.	A																		
Sözel (DİN)	BADCBDAAB																		
Cevap Anh.	A																		
Sözel (İNG)	DCDBAbBccC																		
Cevap Anh.	A																		
Sayısal (MAT)	ABCDcBbBAADDcBDBCAAd																		
Cevap Anh.	A																		
Sayısal (FEN)	DaCBcCCBADAABDBCCAD																		
Cevap Anh.	A																		

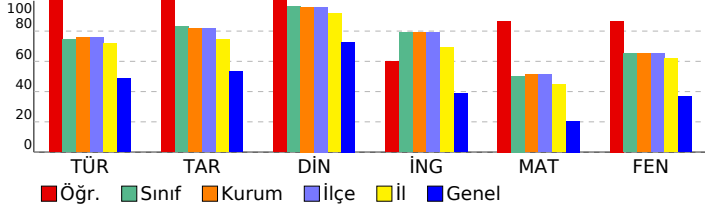

Sözel (TÜR)									
Türkçe	S	D	Y	B%					
Bağlamdan yararlanarak bilmediği kelime ve kelime gruplarının anlamını tahmin eder.	2	2	0	100					
Geçiş ve bağlantı ifadelerinin metnin anlamına olan katkısını değerlendirir.	1	1	0	100					
Okudukları ile ilgili çıkarımlarda bulunur.	1	1	0	100					
Metindeki söz sanatlarını tespit eder.	1	1	0	100					
Metindeki yardımcı fikirleri belirler.	2	2	0	100					
Metnin içeriğine uygun başlık/başlıklar belirler.	1	1	0	100					
Metnin ana fikrini/ana duygusunu belirler.	1	1	0	100					
Metinle ilgili soruları cevaplar.	3	3	0	100					
Bir işi işlem basamaklarına göre yazar.	1	1	0	100					
Metin türlerini ayırt eder.	1	1	0	100					
Grafik, tablo ve çizelgeyle sunulan bilgileri yorumlar.	1	1	0	100					
Filimsilerin cümledeki işlevlerini kavrar.	3	3	0	100					
Yazdıklarını düzenler.	2	2	0	100					
Sözel (TAR)									
Tarih	S	D	Y	B%					
Mustafa Kemal'in askerlik hayatı ile ilgili olayları ve olguları onun kişilik özellikleri ile ilişkilendirir.	4	4	0	100					
Mustafa Kemal'in çocukluk ve öğrenim hayatından hareketle onun kişilik özelliklerinin oluşumu hakkında çıkarımlar	2	2	0	100					
Gençlik döneminde Mustafa Kemal'in fikir hayatını etkileyen önemli kişileri ve olayları kavrar.	1	1	0	100					
Birinci Dünya Savaşı'nın sebeplerini ve savaşın başlamasına yol açan gelişmeleri kavrar.	1	1	0	100					
Birinci Dünya Savaşı'nda Osmanlı Devleti'nin durumu hakkında çıkarımlarda bulunur.	1	1	0	100					
Avrupa'daki gelişmelerin yansımaları bağlamında Osmanlı Devleti'nin yirminci yüzyıl başlarındaki siyasi ve sosyal	1	1	0	100					
Sözel (DİN)									
Din K.ve A.B.	S	D	Y	B%					
Kader ve kaza inancını ayet ve hadislerle açıklar.	4	4	0	100					
İnsanın ilmi, iradesi, sorumluluğu ile kader arasında ilişki kurar.	3	3	0	100					
Toplamda kader ve kaza ile ilgili yaygın olan yanlış anlayışları sorgular.	1	1	0	100					
Kaza ve kader ile ilgili kavramları analiz eder.	1	1	0	100					
Hız. Musa'nın (a.s.) hayatını ana hatlarıyla tanıtır.	1	1	0	100					
Sözel (İNG)									
İngilizce	S	D	Y	B%					
Students will be able to understand the specific information in short conversations on everyday topics, such as acc	4	4	0	100					
Students will be able to structure a talk to make simple inquiries, give explanations and reasons.	1	1	0	100					
Students will be able to understand short and simple invitation letters, cards and e-mails.	2	1	1	50					
Students will be able to understand short and simple texts about friendship.	3	1	2	33					
Sayısal (MAT)									
Matematik	S	D	Y	B%					
Verilen iki doğal sayının aralarında asal olup olmadığını belirler.	2	2	0	100					
Üstü ifadelerle ilgili temel kuralları anlar, birbirine denk ifadeler oluşturur.	4	4	0	100					
Çok büyük ve çok küçük sayıları bilimsel gösterimle ifade eder ve karşılaştırır.	1	1	0	100					
Tam kare olmayan kareköklü bir sayının hangi iki doğal sayı arasında olduğunu belirler.	2	2	0	100					
Verilen pozitif tam sayıların pozitif tam sayı çarpanlarını bulur, pozitif tam sayıların pozitif tam sayı çarpanlarını üsli	3	2	1	67					
İki doğal sayının en büyük ortak bölenini (EBOB) ve en küçük ortak katını (EKOK) hesaplar, ilgili problemleri çözer.	3	3	0	100					
Tam sayıların, tam sayı kuvvetlerini hesaplar.	2	1	1	50					
Verilen bir sayıyı 10'un farklı tam sayı kuvvetlerini kullanarak ifade eder.	1	1	0	100					
Sayıların ondalık gösterimlerini 10'un tam sayı kuvvetlerini kullanarak çözümler.	1	1	0	100					
Tam kare pozitif tam sayılarla bu sayıların karekökleri arasındaki ilişkiyi belirler.	1	1	0	100					
Sayısal (FEN)									
Fen	S	D	Y	B%					
Mevsimlerin oluşumuna yönelik tahminlerde bulunur.	6	4	2	67					
İklim ve hava olayları arasındaki farkı açıklar.	5	5	0	100					
Nükleotid, gen, DNA ve kromozom kavramlarını açıklayarak bu kavramlar arasında ilişki kurar.	2	2	0	100					
İklim biliminin (Klimatoloji) bir bilim dalı olduğunu ve bu alanda çalışan uzmanlara iklim bilimci (klimatolog) adı veri	1	1	0	100					
DNA'nın yapısını model üzerinde gösterir.	2	2	0	100					
DNA'nın kendini nasıl eşlediğini ifade eder.	1	1	0	100					
Kalıtım ile ilgili kavramları tanımlar.	1	1	0	100					
Tek karakter çaprazlamaları ile ilgili problemler çözerek sonuçlar hakkında yorum yapar.	2	2	0	100					

SONUÇ BELGESİ									8.SINIF RETRO KURUMSAL DENEME 1								
İSTANBUL / BEYLİKDÜZÜ / DÜNYA ETÜT MERKEZİ																	
Öğrenci									Numara			Sınıf					
ZEYNEP AZRA KARAER									0								
Puan Türü		Puan		Genel Ortalama		Dereceler											
						Snf		Kurum		İlçe		İl		Genel			
LGS		▲ 372,769		312,400		50		68		68		165		1103			
Katılımlar:						72		97		97		277		4749			
Ders		Soru		Doğru		Yanlış		Net		Başarı %		Sınıf Ort.		Kurum Ort.		Genel Ort.	
Türkçe		20		14		6		12,00		60		▼ 14,92		▼ 15,14		▲ 9,77	
Tarih		10		7		3		6,00		60		▼ 8,31		▼ 8,19		▲ 5,31	
Din K.ve A.B.		10		10		0		10,00		100		▲ 9,61		▲ 9,59		▲ 7,28	
İngilizce		10		9		1		8,67		87		▲ 7,88		▲ 7,89		▲ 3,85	
Matematik		20		10		6		8,00		40		▼ 10,07		▼ 10,23		▲ 4,12	
Fen		20		14		5		12,33		62		▼ 13,04		▼ 13,07		▲ 7,33	
Toplam:		90		64		21		57,00		63		▼ 63,82		▼ 64,12		▲ 37,65	
Soru No		12345678901234567890															
Sözel (TÜR)		DACbBABAaCCbCaBBdCdC															
Cevap Anh.		A DACCBABDCCADCBBDCCAC															
Sözel (TAR)		BbDBCADDaa															
Cevap Anh.		A BADCADDCC															
Sözel (DİN)		BADCBdCAAB															
Cevap Anh.		A BADCBDCAAB															
Sözel (İNG)		DCDBAbBADc															
Cevap Anh.		A DCDBACBADc															
Sayısal (MAT)		ABCDCBb A DDda Cdc															
Cevap Anh.		A ABCDCBCBAADCBBCAAC															
Sayısal (FEN)		DBCBDCCBdDdABaBCd AD															
Cevap Anh.		A DBCBACCBADAABDBCCAD															

DERSLERE GÖRE ANALİZ				
Sözel (TÜR)				
Türkçe	S	D	Y	B%
Bağlamdan yararlanarak bilmediği kelime ve kelime gruplarının anlamını tahmin eder.	2	2	0	100
Geçiş ve bağlantı ifadelerinin metnin anlamına olan katkısını değerlendirir.	1	1	0	100
Okudukları ile ilgili çıkarımlarda bulunur.	1	0	1	0
Metindeki söz sanatlarını tespit eder.	1	1	0	100
Metindeki yardımcı fikirleri belirler.	2	1	1	50
Metnin içerisine uygun başlık/başlıklar belirler.	1	1	0	100
Metnin ana fikrini/ana duygusunu belirler.	1	1	0	100
Metinle ilgili soruları cevaplar.	3	1	2	33
Bir işi işlem basamaklarına göre yazar.	1	0	1	0
Metin türlerini ayırt eder.	1	1	0	100
Grafik, tablo ve çizelgeyle sunulan bilgileri yorumlar.	1	1	0	100
Filimsilerin cümledeki işlevlerini kavrar.	3	3	0	100
Yazdıklarını düzenler.	2	1	1	50
Sözel (TAR)				
Tarih	S	D	Y	B%
Mustafa Kemal'in askerlik hayatı ile ilgili olayları ve olguları onun kişilik özellikleri ile ilişkilendirir.	4	4	0	100
Mustafa Kemal'in çocukluk ve öğrenim hayatından hareketle onun kişilik özelliklerinin oluşumu hakkında çıkarımlar	2	0	2	0
Gençlik döneminde Mustafa Kemal'in fikir hayatını etkileyen önemli kişileri ve olayları kavrar.	1	1	0	100
Birinci Dünya Savaşı'nın sebeplerini ve savaşın başlamasına yol açan gelişmeleri kavrar.	1	1	0	100
Birinci Dünya Savaşı'nda Osmanlı Devleti'nin durumu hakkında çıkarımlarda bulunur.	1	1	0	100
Avrupa'daki gelişmelerin yansımaları bağlamında Osmanlı Devleti'nin yirminci yüzyılın başlarındaki siyasi ve sosyal	1	0	1	0
Sözel (DİN)				
Din K.ve A.B.	S	D	Y	B%
Kader ve kaza inancını ayet ve hadislerle açıklar.	4	4	0	100
İnsanın ilmi, iradesi, sorumluluğu ile kader arasında ilişki kurar.	3	3	0	100
Toplumda kader ve kaza ile ilgili yaygın olan yanlış anlayışları sorgular.	1	1	0	100
Kaza ve kader ile ilgili kavramları analiz eder.	1	1	0	100
Hız. Musa'nın (a.s.) hayatını ana hatlarıyla tanıtır.	1	1	0	100
Sözel (İNG)				
İngilizce	S	D	Y	B%
Students will be able to understand the specific information in short conversations on everyday topics, such as acc	4	4	0	100
Students will be able to structure a talk to make simple inquiries, give explanations and reasons.	1	1	0	100
Students will be able to understand short and simple invitation letters, cards and e-mails.	2	1	1	50
Students will be able to understand short and simple texts about friendship.	3	3	0	100
Sayısal (MAT)				
Matematik	S	D	Y	B%
Verilen iki doğal sayının aralarında asal olup olmadığını belirler.	2	2	0	100
Üstü ifadelerle ilgili temel kuralları anlar, birbirine denk ifadeler oluşturur.	4	1	3	25
Çok büyük ve çok küçük sayıları bilimsel gösterimle ifade eder ve karşılaştırır.	1	1	0	100
Tam kare olmayan kareköklü bir sayının hangi iki doğal sayı arasında olduğunu belirler.	2	1	0	50
Verilen pozitif tam sayıların pozitif tam sayı çarpanlarını bulur, pozitif tam sayıların pozitif tam sayı çarpanlarını üsli	3	2	1	67
İki doğal sayının en büyük ortak bölenini (EBOB) ve en küçük ortak katını (EKOK) hesaplar, ilgili problemleri çözer.	3	1	0	33
Tam sayıların, tam sayı kuvvetlerini hesaplar.	2	1	1	50
Verilen bir sayıyı 10'un farklı tam sayı kuvvetlerini kullanarak ifade eder.	1	1	0	100
Sayıların ondalık gösterimlerini 10'un tam sayı kuvvetlerini kullanarak çözümler.	1	0	1	0
Tam kare pozitif tam sayılarla bu sayıların karekökleri arasındaki ilişkiyi belirler.	1	0	0	0
Sayısal (FEN)				
Fen	S	D	Y	B%
Mevsimlerin oluşumuna yönelik tahminlerde bulunur.	6	4	2	67
İklim ve hava olayları arasındaki farkı açıklar.	5	5	0	100
Nükleotid, gen, DNA ve kromozom kavramlarını açıklayarak bu kavramlar arasında ilişki kurar.	2	2	0	100
İklim biliminin (Klimatoloji) bir bilim dalı olduğunu ve bu alanda çalışan uzmanlara iklim bilimci (klimatolog) adı veri	1	0	1	0
DNA'nın yapısını model üzerinde gösterir.	2	0	1	0
DNA'nın kendini nasıl eşlediğini ifade eder.	1	1	0	100
Kalıtım ile ilgili kavramları tanımlar.	1	1	0	100
Tek karakter çaprazlamaları ile ilgili problemler çözerek sonuçlar hakkında yorum yapar.	2	1	1	50

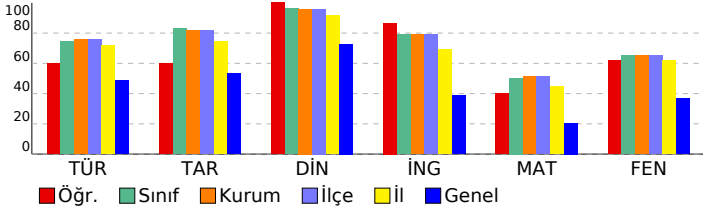

SONUÇ BELGESİ										8.SINIF RETRO KURUMSAL DENEME 1										
İSTANBUL / BEYLİKDÜZÜ / DÜNYA ETÜT MERKEZİ										DERSLERE GÖRE ANALİZ										
Öğrenci					Numara		Sınıf													
ZEYNEP DILEM ILIK					0															
Puan Türü	Puan	Genel Ortalama	Dereceler																	
			Snf	Kurum	İlçe	İl	Genel													
LGS	▲ 384,384	312,400	49	66	66	153	919													
Katılımlar:			72	97	97	277	4749													
Ders	Soru	Doğru	Yanlış	Net	Başarı %	Sınıf Ort.	Kurum Ort.	Genel Ort.												
Türkçe	20	15	5	13,33	67	▼ 14,92	▼ 15,14	▲ 9,77												
Tarih	10	8	2	7,33	73	▼ 8,31	▼ 8,19	▲ 5,31												
Din K.ve A.B.	10	10	0	10,00	100	▲ 9,61	▲ 9,59	▲ 7,28												
İngilizce	10	10	0	10,00	100	▲ 7,88	▲ 7,89	▲ 3,85												
Matematik	20	11	7	8,67	43	▼ 10,07	▼ 10,23	▲ 4,12												
Fen	20	14	6	12,00	60	▼ 13,04	▼ 13,07	▲ 7,33												
Toplam:		90	68	20	61,33	68	▼ 63,82	▼ 64,12	▲ 37,65											
Soru No	12345678901234567890																			
Sözel (TÜR)	AcDCDACcCbCADCBDCdb																			
Cevap Anh.	B	ABDCDACCBDBCADCBDCAC																		
Sözel (TAR)	BCBADaCAdA																			
Cevap Anh.	B	BCBADCCADD																		
Sözel (DİN)	BDCBADCAAB																			
Cevap Anh.	B	BDCBADCAAB																		
Sözel (İNG)	BACDCDBADC																			
Cevap Anh.	B	BACDCDBADC																		
Sayısal (MAT)	Baa ABCDCBaaAbD CAbd																			
Cevap Anh.	B	BCBAABCDCCBADDCCCAAC																		
Sayısal (FEN)	CDcddBABdABDbBCDADcD																			
Cevap Anh.	B	CDBCCBABAABDABCDADCC																		

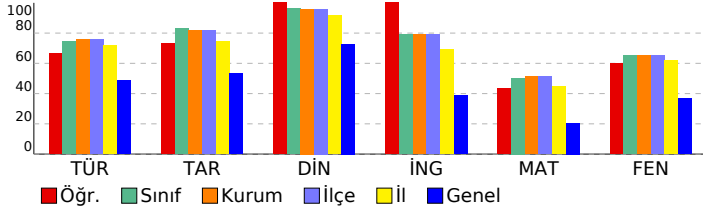

Sözel (TÜR)	S	D	Y	B%
Türkçe				
Bağlamdan yararlanarak bilmediği kelime ve kelime gruplarının anlamını tahmin eder.	2	2	0	100
Geçiş ve bağlantı ifadelerinin metnin anlamına olan katkısını değerlendirir.	1	1	0	100
Okudukları ile ilgili çıkarımlarda bulunur.	1	1	0	100
Metindeki söz sanatlarını tespit eder.	1	0	1	0
Metindeki yardımcı fikirleri belirler.	2	2	0	100
Metnin içeriğine uygun başlık/başlıklar belirler.	1	0	1	0
Metnin ana fikrini/ana duygusunu belirler.	1	1	0	100
Metinle ilgili soruları cevaplar.	3	2	1	67
Bir işi işlem basamaklarına göre yazar.	1	1	0	100
Metin türlerini ayırt eder.	1	1	0	100
Grafik, tablo ve çizelgeyle sunulan bilgileri yorumlar.	1	1	0	100
Filimsilerin cümledeki işlevlerini kavrar.	3	3	0	100
Yazdıklarını düzenler.	2	0	2	0
Sözel (TAR)				
Tarih				
Mustafa Kemal'in askerlik hayatı ile ilgili olayları ve olguları onun kişilik özellikleri ile ilişkilendirir.	4	3	1	75
Mustafa Kemal'in çocukluk ve öğrenim hayatından hareketle onun kişilik özelliklerinin oluşumu hakkında çıkarımlar	2	2	0	100
Gençlik döneminde Mustafa Kemal'in fikir hayatını etkileyen önemli kişileri ve olayları kavrar.	1	1	0	100
Birinci Dünya Savaşı'nın sebeplerini ve savaşın başlamasına yol açan gelişmeleri kavrar.	1	1	0	100
Birinci Dünya Savaşı'nda Osmanlı Devleti'nin durumu hakkında çıkarımlarda bulunur.	1	1	0	100
Avrupa'daki gelişmelerin yansımaları bağlamında Osmanlı Devleti'nin yirminci yüzyıl başlarındaki siyasi ve sosyal	1	0	1	0
Sözel (DİN)				
Din K.ve A.B.				
Kader ve kaza inancını ayet ve hadislerle açıklar.	4	4	0	100
İnsanın ilmi, iradesi, sorumluluğu ile kader arasında ilişki kurar.	3	3	0	100
Toplumda kader ve kaza ile ilgili yaygın olan yanlış anlayışları sorgular.	1	1	0	100
Kaza ve kader ile ilgili kavramları analiz eder.	1	1	0	100
Hız. Musa'nın (a.s.) hayatını ana hatlarıyla tanıtır.	1	1	0	100
Sözel (İNG)				
İngilizce				
Students will be able to understand the specific information in short conversations on everyday topics, such as acc	4	4	0	100
Students will be able to structure a talk to make simple inquiries, give explanations and reasons.	1	1	0	100
Students will be able to understand short and simple invitation letters, cards and e-mails.	2	2	0	100
Students will be able to understand short and simple texts about friendship.	3	3	0	100
Sayısal (MAT)				
Matematik				
Verilen iki doğal sayının aralarında asal olup olmadığını belirler.	2	2	0	100
Üstü ifadelerle ilgili temel kuralları anlar, birbirine denk ifadeler oluşturur.	4	2	1	50
Çok büyük ve çok küçük sayıları bilimsel gösterimle ifade eder ve karşılaştırır.	1	1	0	100
Tam kare olmayan kareköklü bir sayının hangi iki doğal sayı arasında olduğunu belirler.	2	1	1	50
Verilen pozitif tam sayıların pozitif tam sayı çarpanlarını bulur, pozitif tam sayıların pozitif tam sayı çarpanlarını üslü	3	2	1	67
İki doğal sayının en büyük ortak bölenini (EBOB) ve en küçük ortak katını (EKOK) hesaplar, ilgili problemleri çözer.	3	1	1	33
Tam sayıların, tam sayı kuvvetlerini hesaplar.	2	0	2	0
Verilen bir sayıyı 10'un farklı tam sayı kuvvetlerini kullanarak ifade eder.	1	1	0	100
Sayıların ondalık gösterimlerini 10'un tam sayı kuvvetlerini kullanarak çözümler.	1	1	0	100
Tam kare pozitif tam sayılarla bu sayıların karekökleri arasındaki ilişkiyi belirler.	1	0	1	0
Sayısal (FEN)				
Fen				
Mevsimlerin oluşumuna yönelik tahminlerde bulunur.	6	4	2	67
İklim ve hava olayları arasındaki farkı açıklar.	5	4	1	80
Nükleotid, gen, DNA ve kromozom kavramlarını açıklayarak bu kavramlar arasında ilişki kurar.	2	1	1	50
İklim biliminin (Klimatoloji) bir bilim dalı olduğunu ve bu alanda çalışan uzmanlara iklim bilimci (klimatolog) adı veri	1	0	1	0
DNA'nın yapısını model üzerinde gösterir.	2	1	1	50
DNA'nın kendini nasıl eşlediğini ifade eder.	1	1	0	100
Kalıtım ile ilgili kavramları tanımlar.	1	1	0	100
Tek karakter çaprazlamaları ile ilgili problemler çözerek sonuçlar hakkında yorum yapar.	2	2	0	100

SONUÇ BELGESİ										8.SINIF RETRO KURUMSAL DENEME 1									
İSTANBUL / BEYLİKDÜZÜ / DÜNYA ETÜT MERKEZİ										DERSLERE GÖRE ANALİZ									
Öğrenci					Numara		Sınıf												
ZEYNEP DURMUS					0														
Puan Türü	Puan	Genel Ortalama	Dereceler					Genel Ort.											
			Snf	Kurum	İlçe	İl	Genel												
LGS	▲ 420,924	312,400	27	39	39	100	447												
Katılımlar:			72	97	97	277	4749												
Ders	Soru	Doğru	Yanlış	Net	Başarı %	Sınıf Ort.	Kurum Ort.	Genel Ort.											
Türkçe	20	17	3	16,00	80	▲ 14,92	▲ 15,14	▲ 9,77											
Tarih	10	9	1	8,67	87	▲ 8,31	▲ 8,19	▲ 5,31											
Din K.ve A.B.	10	10	0	10,00	100	▲ 9,61	▲ 9,59	▲ 7,28											
İngilizce	10	10	0	10,00	100	▲ 7,88	▲ 7,89	▲ 3,85											
Matematik	20	12	5	10,33	52	▲ 10,07	▲ 10,23	▲ 4,12											
Fen	20	17	3	16,00	80	▲ 13,04	▲ 13,07	▲ 7,33											
Toplam:		90	75	12	71,00	79	▲ 63,82	▲ 64,12	▲ 37,65										
Soru No	12345678901234567890																		
Sözel (TÜR)	ABDdbACCBDBCADCBDCdC																		
Cevap Anh.	B	ABDCDACCBDBCADCBDCAC																	
Sözel (TAR)	BCBADCCADa																		
Cevap Anh.	B	BCBADCCADD																	
Sözel (DİN)	BDCBADCAAB																		
Cevap Anh.	B	BDCBADCAAB																	
Sözel (İNG)	BACDCDBADC																		
Cevap Anh.	B	BACDCDBADC																	
Sayısal (MAT)	B acABCDCBDBAD Cedd																		
Cevap Anh.	B	BCBAABCCBDBADCCAC																	
Sayısal (FEN)	CbBCCBABAABDABCDADdb																		
Cevap Anh.	B	CDBCCBABAABDABCDADCC																	

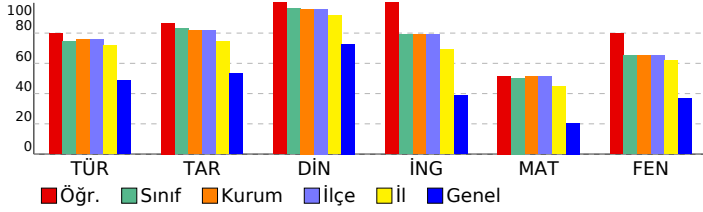

Sözel (TÜR)	S	D	Y	B%
Türkçe				
Bağlamdan yararlanarak bilmediği kelime ve kelime gruplarının anlamını tahmin eder.	2	1	1	50
Geçiş ve bağlantı ifadelerinin metnin anlamına olan katkısını değerlendirir.	1	1	0	100
Okudukları ile ilgili çıkarımlarda bulunur.	1	1	0	100
Metindeki söz sanatlarını tespit eder.	1	1	0	100
Metindeki yardımcı fikirleri belirler.	2	2	0	100
Metnin içerğine uygun başlık/başlıklar belirler.	1	1	0	100
Metnin ana fikrini/ana duygusunu belirler.	1	0	1	0
Metinle ilgili soruları cevaplar.	3	3	0	100
Bir işi işlem basamaklarına göre yazar.	1	1	0	100
Metin türlerini ayırt eder.	1	1	0	100
Grafik, tablo ve çizelgeyle sunulan bilgileri yorumlar.	1	1	0	100
Filimsilerin cümledeki işlevlerini kavrar.	3	3	0	100
Yazdıklarını düzenler.	2	1	1	50
Sözel (TAR)				
Tarih				
Mustafa Kemal'in askerlik hayatı ile ilgili olayları ve olguları onun kişilik özellikleri ile ilişkilendirir.	4	3	1	75
Mustafa Kemal'in çocukluk ve öğrenim hayatından hareketle onun kişilik özelliklerinin oluşumu hakkında çıkarımlar	2	2	0	100
Gençlik döneminde Mustafa Kemal'in fikir hayatını etkileyen önemli kişileri ve olayları kavrar.	1	1	0	100
Birinci Dünya Savaşı'nın sebeplerini ve savaşın başlamasına yol açan gelişmeleri kavrar.	1	1	0	100
Birinci Dünya Savaşı'nda Osmanlı Devleti'nin durumu hakkında çıkarımlarda bulunur.	1	1	0	100
Avrupa'daki gelişmelerin yansımaları bağlamında Osmanlı Devleti'nin yirminci yüzyılın başlarındaki siyasi ve sosyal	1	1	0	100
Sözel (DİN)				
Din K.ve A.B.				
Kader ve kaza inancını ayet ve hadislerle açıklar.	4	4	0	100
İnsanın ilmi, iradesi, sorumluluğu ile kader arasında ilişki kurar.	3	3	0	100
Toplumda kader ve kaza ile ilgili yaygın olan yanlış anlayışları sorgular.	1	1	0	100
Kaza ve kader ile ilgili kavramları analiz eder.	1	1	0	100
Hız. Musa'nın (a.s.) hayatını ana hatlarıyla tanıtır.	1	1	0	100
Sözel (İNG)				
İngilizce				
Students will be able to understand the specific information in short conversations on everyday topics, such as acc	4	4	0	100
Students will be able to structure a talk to make simple inquiries, give explanations and reasons.	1	1	0	100
Students will be able to understand short and simple invitation letters, cards and e-mails.	2	2	0	100
Students will be able to understand short and simple texts about friendship.	3	3	0	100
Sayısal (MAT)				
Matematik				
Verilen iki doğal sayının aralarında asal olup olmadığını belirler.	2	2	0	100
Üstü ifadelerle ilgili temel kuralları anlar, birbirine denk ifadeler oluşturur.	4	1	2	25
Çok büyük ve çok küçük sayıları bilimsel gösterimle ifade eder ve karşılaştırır.	1	1	0	100
Tam kare olmayan kareköklü bir sayının hangi iki doğal sayı arasında olduğunu belirler.	2	2	0	100
Verilen pozitif tam sayıların pozitif tam sayı çarpanlarını bulur, pozitif tam sayıların pozitif tam sayı çarpanlarını üslü	3	2	0	67
İki doğal sayının en büyük ortak bölenini (EBOB) ve en küçük ortak katını (EKOK) hesaplar, ilgili problemleri çözer.	3	1	2	33
Tam sayıların, tam sayı kuvvetlerini hesaplar.	2	1	1	50
Verilen bir sayıyı 10'un farklı tam sayı kuvvetlerini kullanarak ifade eder.	1	0	0	0
Sayıların ondalık gösterimlerini 10'un tam sayı kuvvetlerini kullanarak çözümler.	1	1	0	100
Tam kare pozitif tam sayılarla bu sayıların karekökleri arasındaki ilişkiyi belirler.	1	1	0	100
Sayısal (FEN)				
Fen				
Mevsimlerin oluşumuna yönelik tahminlerde bulunur.	6	5	1	83
İklim ve hava olayları arasındaki farkı açıklar.	5	5	0	100
Nükleotid, gen, DNA ve kromozom kavramlarını açıklayarak bu kavramlar arasında ilişki kurar.	2	2	0	100
İklim biliminin (Klimatoloji) bir bilim dalı olduğunu ve bu alanda çalışan uzmanlara iklim bilimci (klimatolog) adı veri	1	1	0	100
DNA'nın yapısını model üzerinde gösterir.	2	1	1	50
DNA'nın kendini nasıl eşlediğini ifade eder.	1	1	0	100
Kalıtım ile ilgili kavramları tanımlar.	1	1	0	100
Tek karakter çaprazlamaları ile ilgili problemler çözerek sonuçlar hakkında yorum yapar.	2	1	1	50

SONUÇ BELGESİ

İSTANBUL / BEYLİKDÜZÜ / DÜNYA ETÜT MERKEZİ

8.SINIF RETRO KURUMSAL DENEME 1

DERSLERE GÖRE ANALİZ

Öğrenci	Numara	Sınıf
BURAK HAMALOĞLU	0	8

Puan Türü	Puan	Genel Ortalama	Dereceler				
			Snf	Kurum	İlçe	İl	Genel
LGS	▲ 463,869	312,400	3	11	11	34	89

Katılımlar:	13	97	97	277	4749
-------------	----	----	----	-----	------

Ders	Soru	Doğru	Yanlış	Net	Başarı %	Sınıf Ort.	Kurum Ort.	Genel Ort.
Türkçe	20	19	1	18,67	93	▲ 17,85	▲ 15,14	▲ 9,77
Tarih	10	9	1	8,67	87	◆ 8,67	▲ 8,19	▲ 5,31
Din K.ve A.B.	10	10	0	10,00	100	▲ 9,90	▲ 9,59	▲ 7,28
İngilizce	10	10	0	10,00	100	▲ 8,56	▲ 7,89	▲ 3,85
Matematik	20	16	3	15,00	75	▲ 13,56	▲ 10,23	▲ 4,12
Fen	20	19	1	18,67	93	▲ 14,74	▲ 13,07	▲ 7,33
Toplam:	90	83	6	81,00	90	▲ 73,28	▲ 64,12	▲ 37,65

Soru No	12345678901234567890
---------	----------------------

Sözel (TÜR)	ABDCCACCBDBCADCBDCAB
-------------	----------------------

Cevap Anh.	B ABDCCACCBDBCADCBDCAC
------------	------------------------

Sözel (TAR)	BCdADCCADD
-------------	------------

Cevap Anh.	B BCBADCCADD
------------	--------------

Sözel (DİN)	BDCBADCAAB
-------------	------------

Cevap Anh.	B BDCBADCAAB
------------	--------------

Sözel (İNG)	BACDCDBADC
-------------	------------

Cevap Anh.	B BACDCDBADC
------------	--------------

Sayısal (MAT)	BC AABDCBDBADbCCbAC
---------------	---------------------

Cevap Anh.	B BCBAABDCBDBADCCCAAC
------------	-----------------------

Sayısal (FEN)	CDBCCBABAABDABCDADdC
---------------	----------------------

Cevap Anh.	B CDBCCBABAABDABCDADCC
------------	------------------------

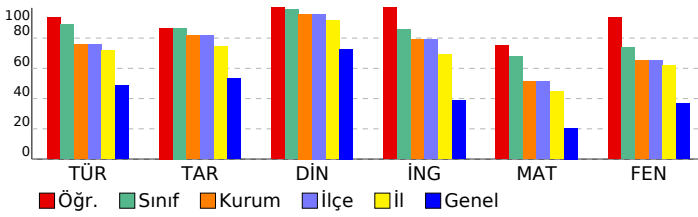

Sözel (TÜR)	S	D	Y	B%
Türkçe				
Bağlamdan yararlanarak bilmediği kelime ve kelime gruplarının anlamını tahmin eder.	2	2	0	100
Geçiş ve bağlantı ifadelerinin metnin anlamına olan katkısını değerlendirir.	1	1	0	100
Okudukları ile ilgili çıkarımlarda bulunur.	1	1	0	100
Metindeki söz sanatlarını tespit eder.	1	1	0	100
Metindeki yardımcı fikirleri belirler.	2	2	0	100
Metnin içerisine uygun başlık/başlıklar belirler.	1	1	0	100
Metnin ana fikrini/ana duygusunu belirler.	1	1	0	100
Metinle ilgili soruları cevaplar.	3	3	0	100
Bir işi işlem basamaklarına göre yazar.	1	1	0	100
Metin türlerini ayırt eder.	1	1	0	100
Grafik, tablo ve çizelgeyle sunulan bilgileri yorumlar.	1	1	0	100
Filimsilerin cümledeki işlevlerini kavrar.	3	3	0	100
Yazdıklarını düzenler.	2	1	1	50

Sözel (TAR)	S	D	Y	B%
Tarih				
Mustafa Kemal'in askerlik hayatı ile ilgili olayları ve olguları onun kişilik özellikleri ile ilişkilendirir.	4	3	1	75
Mustafa Kemal'in çocukluk ve öğrenim hayatından hareketle onun kişilik özelliklerinin oluşumu hakkında çıkarımlar	2	2	0	100
Gençlik döneminde Mustafa Kemal'in fikir hayatını etkileyen önemli kişileri ve olayları kavrar.	1	1	0	100
Birinci Dünya Savaşı'nın sebeplerini ve savaşın başlamasına yol açan gelişmeleri kavrar.	1	1	0	100
Birinci Dünya Savaşı'nda Osmanlı Devleti'nin durumu hakkında çıkarımlarda bulunur.	1	1	0	100
Avrupa'daki gelişmelerin yansımaları bağlamında Osmanlı Devleti'nin yirminci yüzyılın başlarındaki siyasi ve sosyal	1	1	0	100

Sözel (DİN)	S	D	Y	B%
Din K.ve A.B.				
Kader ve kaza inancını ayet ve hadislerle açıklar.	4	4	0	100
İnsanın ilmi, iradesi, sorumluluğu ile kader arasında ilişki kurar.	3	3	0	100
Toplumda kader ve kaza ile ilgili yaygın olan yanlış anlayışları sorgular.	1	1	0	100
Kaza ve kader ile ilgili kavramları analiz eder.	1	1	0	100
Hız. Musa'nın (a.s.) hayatını ana hatlarıyla tanıtır.	1	1	0	100

Sözel (İNG)	S	D	Y	B%
İngilizce				
Students will be able to understand the specific information in short conversations on everyday topics, such as acc	4	4	0	100
Students will be able to structure a talk to make simple inquiries, give explanations and reasons.	1	1	0	100
Students will be able to understand short and simple invitation letters, cards and e-mails.	2	2	0	100
Students will be able to understand short and simple texts about friendship.	3	3	0	100

Sayısal (MAT)	S	D	Y	B%
Matematik				
Verilen iki doğal sayının aralarında asal olup olmadığını belirler.	2	2	0	100
Üstü ifadelerle ilgili temel kuralları anlar, birbirine denk ifadeler oluşturur.	4	3	1	75
Çok büyük ve çok küçük sayıları bilimsel gösterimle ifade eder ve karşılaştırır.	1	1	0	100
Tam kare olmayan kareköklü bir sayının hangi iki doğal sayı arasında olduğunu belirler.	2	1	1	50
Verilen pozitif tam sayıların pozitif tam sayı çarpanlarını bulur, pozitif tam sayıların pozitif tam sayı çarpanlarını üslü	3	3	0	100
İki doğal sayının en büyük ortak bölenini (EBOB) ve en küçük ortak katını (EKOK) hesaplar, ilgili problemleri çözer.	3	2	0	67
Tam sayıların, tam sayı kuvvetlerini hesaplar.	2	2	0	100
Verilen bir sayıyı 10'un farklı tam sayı kuvvetlerini kullanarak ifade eder.	1	0	1	0
Sayıların ondalık gösterimlerini 10'un tam sayı kuvvetlerini kullanarak çözümler.	1	1	0	100
Tam kare pozitif tam sayılarla bu sayıların karekökleri arasındaki ilişkiyi belirler.	1	1	0	100

Sayısal (FEN)	S	D	Y	B%
Fen				
Mevsimlerin oluşumuna yönelik tahminlerde bulunur.	6	6	0	100
İklim ve hava olayları arasındaki farkı açıklar.	5	5	0	100
Nükleotid, gen, DNA ve kromozom kavramlarını açıklayarak bu kavramlar arasında ilişki kurar.	2	2	0	100
İklim biliminin (Klimatoloji) bir bilim dalı olduğunu ve bu alanda çalışan uzmanlara iklim bilimci (klimatolog) adı veri	1	1	0	100
DNA'nın yapısını model üzerinde gösterir.	2	2	0	100
DNA'nın kendini nasıl eşlediğini ifade eder.	1	1	0	100
Kalıtım ile ilgili kavramları tanımlar.	1	1	0	100
Tek karakter çaprazlamaları ile ilgili problemler çözerek sonuçlar hakkında yorum yapar.	2	1	1	50

SONUÇ BELGESİ

İSTANBUL / BEYLİKDÜZÜ / DÜNYA ETÜT MERKEZİ

Öğrenci	Numara	Sınıf
ECESU KILIÇ	0	8

Puan Türü	Puan	Genel Ortalama	Dereceler				
			Snf	Kurum	İlçe	İl	Genel
LGS	▲ 454,800	312,400	5	20	20	56	146
Katılımlar:			13	97	97	277	4749

Ders	Soru	Doğru	Yanlış	Net	Başarı %	Sınıf Ort.	Kurum Ort.	Genel Ort.			
Türkçe	20	18	2	17,33	87	▼ 17,85	▲ 15,14	▲ 9,77			
Tarih	10	9	1	8,67	87	◆ 8,67	▲ 8,19	▲ 5,31			
Din K.ve A.B.	10	9	1	8,67	87	▼ 9,90	▼ 9,59	▲ 7,28			
İngilizce	10	10	0	10,00	100	▲ 8,56	▲ 7,89	▲ 3,85			
Matematik	20	19	1	18,67	93	▲ 13,56	▲ 10,23	▲ 4,12			
Fen	20	15	3	14,00	70	▼ 14,74	▲ 13,07	▲ 7,33			
Toplam:				90	80	8	77,33	86	▲ 73,28	▲ 64,12	▲ 37,65

Soru No	12345678901234567890
Sözel (TÜR)	ABaCDACCBDBCADCBDDAC
Cevap Anh.	B
Sözel (TAR)	BCdADCCADD
Cevap Anh.	B
Sözel (DİN)	BDdBADCAAB
Cevap Anh.	B
Sözel (İNG)	BACDCDBADC
Cevap Anh.	B
Sayısal (MAT)	BCBAABCDCCBADDCCbAC
Cevap Anh.	B
Sayısal (FEN)	CDB dB BAABDdBCDADdC
Cevap Anh.	B

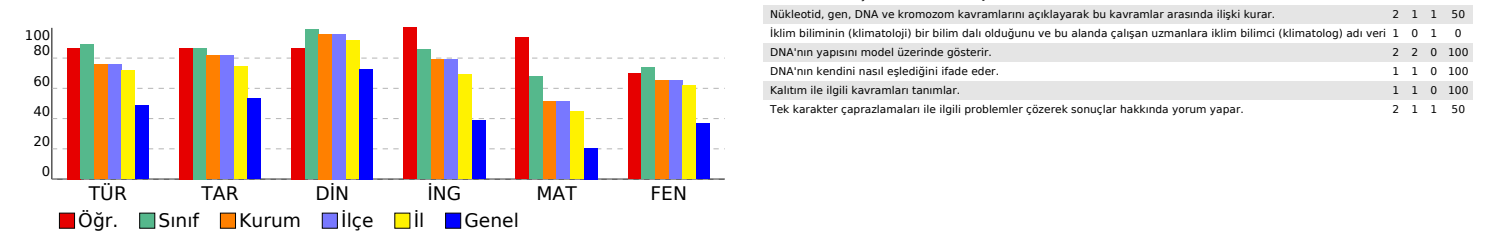

8.SINIF RETRO KURUMSAL DENEME 1

DERSLERE GÖRE ANALİZ

Sözel (TÜR)	S	D	Y	B%
Türkçe				
Bağlamdan yararlanarak bilmediği kelime ve kelime gruplarının anlamını tahmin eder.	2	2	0	100
Geçiş ve bağlantı ifadelerinin metnin anlamına olan katkısını değerlendirir.	1	1	0	100
Okudukları ile ilgili çıkarımlarda bulunur.	1	1	0	100
Metindeki söz sanatlarını tespit eder.	1	1	0	100
Metindeki yardımcı fikirleri belirler.	2	1	1	50
Metnin içerisine uygun başlık/başlıklar belirler.	1	1	0	100
Metnin ana fikrini/ana duygusunu belirler.	1	1	0	100
Metinle ilgili soruları cevaplar.	3	3	0	100
Bir işi işlem basamaklarına göre yazar.	1	1	0	100
Metin türlerini ayırt eder.	1	1	0	100
Grafik, tablo ve çizelgeyle sunulan bilgileri yorumlar.	1	1	0	100
Filimsilerin cümledeki işlevlerini kavrar.	3	2	1	67
Yazdıklarını düzenler.	2	2	0	100

Sözel (TAR)	S	D	Y	B%
Tarih				
Mustafa Kemal'in askerlik hayatı ile ilgili olayları ve olguları onun kişilik özellikleri ile ilişkilendirir.	4	3	1	75
Mustafa Kemal'in çocukluk ve öğrenim hayatından hareketle onun kişilik özelliklerinin oluşumu hakkında çıkarımlar	2	2	0	100
Gençlik döneminde Mustafa Kemal'in fikir hayatını etkileyen önemli kişileri ve olayları kavrar.	1	1	0	100
Birinci Dünya Savaşı'nın sebeplerini ve savaşın başlamasına yol açan gelişmeleri kavrar.	1	1	0	100
Birinci Dünya Savaşı'nda Osmanlı Devleti'nin durumu hakkında çıkarımlarda bulunur.	1	1	0	100
Avrupa'daki gelişmelerin yansımaları bağlamında Osmanlı Devleti'nin yirminci yüzyılın başlarındaki siyasi ve sosyal	1	1	0	100

Sözel (DİN)	S	D	Y	B%
Din K.ve A.B.				
Kader ve kaza inancını ayet ve hadislerle açıklar.	4	4	0	100
İnsanın ilmi, iradesi, sorumluluğu ile kader arasında ilişki kurar.	3	2	1	67
Toplumda kader ve kaza ile ilgili yaygın olan yanlış anlayışları sorgular.	1	1	0	100
Kaza ve kader ile ilgili kavramları analiz eder.	1	1	0	100
Hız. Musa'nın (a.s.) hayatını ana hatlarıyla tanıtır.	1	1	0	100

Sözel (İNG)	S	D	Y	B%
İngilizce				
Students will be able to understand the specific information in short conversations on everyday topics, such as acc	4	4	0	100
Students will be able to structure a talk to make simple inquiries, give explanations and reasons.	1	1	0	100
Students will be able to understand short and simple invitation letters, cards and e-mails.	2	2	0	100
Students will be able to understand short and simple texts about friendship.	3	3	0	100

Sayısal (MAT)	S	D	Y	B%
Matematik				
Verilen iki doğal sayının aralarında asal olup olmadığını belirler.	2	2	0	100
Üstü ifadelerle ilgili temel kuralları anlar, birbirine denk ifadeler oluşturur.	4	3	1	75
Çok büyük ve çok küçük sayıları bilimsel gösterimle ifade eder ve karşılaştırır.	1	1	0	100
Tam kare olmayan kareköklü bir sayının hangi iki doğal sayı arasında olduğunu belirler.	2	2	0	100
Verilen pozitif tam sayıların pozitif tam sayı çarpanlarını bulur, pozitif tam sayıların pozitif tam sayı çarpanlarını üslü	3	3	0	100
İki doğal sayının en büyük ortak bölenini (EBOB) ve en küçük ortak katını (EKOK) hesaplar, ilgili problemleri çözer.	3	3	0	100
Tam sayıların, tam sayı kuvvetlerini hesaplar.	2	2	0	100
Verilen bir sayıyı 10'un farklı tam sayı kuvvetlerini kullanarak ifade eder.	1	1	0	100
Sayıların ondalık gösterimlerini 10'un tam sayı kuvvetlerini kullanarak çözümler.	1	1	0	100
Tam kare pozitif tam sayılarla bu sayıların karekökleri arasındaki ilişkiyi belirler.	1	1	0	100

Sayısal (FEN)	S	D	Y	B%
Fen				
Mevsimlerin oluşumuna yönelik tahminlerde bulunur.	6	5	0	83
İklim ve hava olayları arasındaki farkı açıklar.	5	4	0	80
Nükleotid, gen, DNA ve kromozom kavramlarını açıklayarak bu kavramlar arasında ilişki kurar.	2	1	1	50
İklim biliminin (Klimatoloji) bir bilim dalı olduğunu ve bu alanda çalışan uzmanlara iklim bilimci (klimatolog) adı veri	1	1	0	100
DNA'nın yapısını model üzerinde gösterir.	2	2	0	100
DNA'nın kendini nasıl eşlediğini ifade eder.	1	1	0	100
Kalıtım ile ilgili kavramları tanımlar.	1	1	0	100
Tek karakter çaprazlamaları ile ilgili problemler çözerek sonuçlar hakkında yorum yapar.	2	1	1	50

SONUÇ BELGESİ										8.SINIF RETRO KURUMSAL DENEME 1									
İSTANBUL / BEYLİKDÜZÜ / DÜNYA ETÜT MERKEZİ										DERSLERE GÖRE ANALİZ									
Öğrenci					Numara		Sınıf			Sözel (TÜR)					Sözel (TAR)				
ESILA KIRAYLAR					0		8			Türkçe					Tarih				
Puan					Genel		Dereceler			Sözel (DİN)					Sözel (İNG)				
LGS					440,967		312,400			Din K.ve A.B.					İngilizce				
Katılımlar:					13		97			Matematik					Sözel (FEN)				
Soru					Doğru		Yanlış			Fen					Sözel (MAT)				
Toplam:					90		78			Toplam:					90				
Soru No					12345678901234567890					Sözel (TÜR)					Cevap Anh. A				
Sözel (TÜR)					DACCBABDCCADCBBDCAb					Cevap Anh. A					DACCBABDCCADCBBDCAc				
Sözel (TAR)					BADBCADDCC					Cevap Anh. A					BADBCADDCC				
Sözel (DİN)					BADCBDCAAAB					Cevap Anh. A					BADCBDCAAAB				
Sözel (İNG)					DCDCAbBcDC					Cevap Anh. A					DCDCBACBADc				
Sayısal (MAT)					ABCDCBbaAADDcCdCAdC					Cevap Anh. A					ABCDCBBAADDcBbCAAC				
Sayısal (FEN)					DdCBACCBAADAABDcCdCAD					Cevap Anh. A					DBCBAACBADAABDcCCAD				

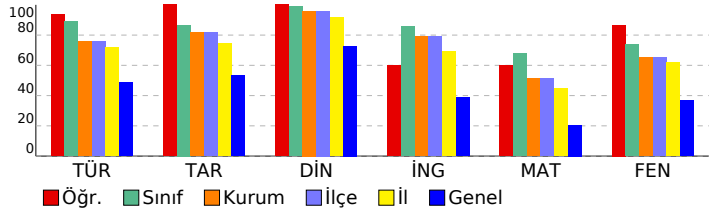

8.SINIF RETRO KURUMSAL DENEME 1									
DERSLERE GÖRE ANALİZ									
Sözel (TÜR)									
Türkçe									
Bağlamdan yararlanarak bilmediği kelime ve kelime gruplarının anlamını tahmin eder.	2	2	0	100					
Geçiş ve bağlantı ifadelerinin metnin anlamına olan katkısını değerlendirir.	1	1	0	100					
Okudukları ile ilgili çıkarımlarda bulunur.	1	1	0	100					
Metindeki söz sanatlarını tespit eder.	1	1	0	100					
Metindeki yardımcı fikirleri belirler.	2	2	0	100					
Metnin içeriğine uygun başlık/başlıklar belirler.	1	1	0	100					
Metnin ana fikrini/ana duygusunu belirler.	1	1	0	100					
Metinle ilgili soruları cevaplar.	3	3	0	100					
Bir işi işlem basamaklarına göre yazar.	1	1	0	100					
Metin türlerini ayırt eder.	1	1	0	100					
Grafik, tablo ve çizelgeyle sunulan bilgileri yorumlar.	1	1	0	100					
Filimsilerin cümledeki işlevlerini kavrar.	3	3	0	100					
Yazdıklarını düzenler.	2	1	1	50					
Sözel (TAR)									
Tarih									
Mustafa Kemal'in askerlik hayatı ile ilgili olayları ve olguları onun kişilik özellikleri ile ilişkilendirir.	4	4	0	100					
Mustafa Kemal'in çocukluk ve öğrenim hayatından hareketle onun kişilik özelliklerinin oluşumu hakkında çıkarımlar	2	2	0	100					
Gençlik döneminde Mustafa Kemal'in fikir hayatını etkileyen önemli kişileri ve olayları kavrar.	1	1	0	100					
Birinci Dünya Savaşı'nın sebeplerini ve savaşın başlamasına yol açan gelişmeleri kavrar.	1	1	0	100					
Birinci Dünya Savaşı'nda Osmanlı Devleti'nin durumu hakkında çıkarımlarda bulunur.	1	1	0	100					
Avrupa'daki gelişmelerin yansımaları bağlamında Osmanlı Devleti'nin yirminci yüzyılın başlarındaki siyasi ve sosyal	1	1	0	100					
Sözel (DİN)									
Din K.ve A.B.									
Kader ve kaza inancını ayet ve hadislerle açıklar.	4	4	0	100					
İnsanın ilmi, iradesi, sorumluluğu ile kader arasında ilişki kurar.	3	3	0	100					
Toplumda kader ve kaza ile ilgili yaygın olan yanlış anlayışları sorgular.	1	1	0	100					
Kaza ve kader ile ilgili kavramları analiz eder.	1	1	0	100					
Hız. Musa'nın (a.s.) hayatını ana hatlarıyla tanıtır.	1	1	0	100					
Sözel (İNG)									
İngilizce									
Students will be able to understand the specific information in short conversations on everyday topics, such as acc	4	3	1	75					
Students will be able to structure a talk to make simple inquiries, give explanations and reasons.	1	1	0	100					
Students will be able to understand short and simple invitation letters, cards and e-mails.	2	1	1	50					
Students will be able to understand short and simple texts about friendship.	3	2	1	67					
Sayısal (MAT)									
Matematik									
Verilen iki doğal sayının aralarında asal olup olmadığını belirler.	2	2	0	100					
Üstü ifadelerle ilgili temel kuralları anlar, birbirine denk ifadeler oluşturur.	4	3	1	75					
Çok büyük ve çok küçük sayıları bilimsel gösterimle ifade eder ve karşılaştırır.	1	1	0	100					
Tam kare olmayan kareköklü bir sayının hangi iki doğal sayı arasında olduğunu belirler.	2	1	1	50					
Verilen pozitif tam sayıların pozitif tam sayı çarpanlarını bulur, pozitif tam sayıların pozitif tam sayı çarpanlarını üslü	3	2	1	67					
İki doğal sayının en büyük ortak bölenini (EBOB) ve en küçük ortak katını (EKOK) hesaplar, ilgili problemleri çözer.	3	2	1	67					
Tam sayıların, tam sayı kuvvetlerini hesaplar.	2	2	0	100					
Verilen bir sayıyı 10'un farklı tam sayı kuvvetlerini kullanarak ifade eder.	1	1	0	100					
Sayıların ondalık gösterimlerini 10'un tam sayı kuvvetlerini kullanarak çözümler.	1	0	1	0					
Tam kare pozitif tam sayılarla bu sayıların karekökleri arasındaki ilişkiyi belirler.	1	0	1	0					
Sayısal (FEN)									
Fen									
Mevsimlerin oluşumuna yönelik tahminlerde bulunur.	6	5	1	83					
İklim ve hava olayları arasındaki farkı açıklar.	5	5	0	100					
Nükleotid, gen, DNA ve kromozom kavramlarını açıklayarak bu kavramlar arasında ilişki kurar.	2	2	0	100					
İklim biliminin (Klimatoloji) bir bilim dalı olduğunu ve bu alanda çalışan uzmanlara iklim bilimci (klimatolog) adı veri	1	1	0	100					
DNA'nın yapısını model üzerinde gösterir.	2	2	0	100					
DNA'nın kendini nasıl eşlediğini ifade eder.	1	1	0	100					
Kalıtım ile ilgili kavramları tanımlar.	1	1	0	100					
Tek karakter çaprazlamaları ile ilgili problemler çözerek sonuçlar hakkında yorum yapar.	2	1	1	50					

SONUÇ BELGESİ										8.SINIF RETRO KURUMSAL DENEME 1									
İSTANBUL / BEYLİKDÜZÜ / DÜNYA ETÜT MERKEZİ										DERSLERE GÖRE ANALİZ									
Öğrenci					Numara		Sınıf												
EYLÜL ATMACA					0		8												
Puan Türü	Puan	Genel Ortalama	Dereceler																
			Snf	Kurum	İlçe	İl	Genel												
LGS	▲ 380,721	312,400	13	67	67	155	983												
Katılımlar:			13	97	97	277	4749												
Ders	Soru	Doğru	Yanlış	Net	Başarı %	Sınıf Ort.	Kurum Ort.	Genel Ort.											
Türkçe	20	18	2	17,33	87	▼17,85	▲15,14	▲9,77											
Tarih	10	7	3	6,00	60	▼8,67	▼8,19	▲5,31											
Din K.ve A.B.	10	10	0	10,00	100	▲9,90	▲9,59	▲7,28											
İngilizce	10	10	0	10,00	100	▲8,56	▲7,89	▲3,85											
Matematik	20	8	7	5,67	28	▼13,56	▼10,23	▲4,12											
Fen	20	13	6	11,00	55	▼14,74	▼13,07	▲7,33											
Toplam:		90	66	18	60,00	67	▼73,28	▼64,12	▲37,65										
Soru No	12345678901234567890																		
Sözel (TÜR)	DACCBAaCCADCaBBDCAC																		
Cevap Anh.	A DACCBABDCCADCBDDCAC																		
Sözel (TAR)	dADBCAaDaC																		
Cevap Anh.	A BADCADDCC																		
Sözel (DİN)	BADCBDCaAB																		
Cevap Anh.	A BADCBDCAAB																		
Sözel (İNG)	DCDBACBADc																		
Cevap Anh.	A DCDBACBADc																		
Sayısal (MAT)	AB DCc ab DD dbdCaC																		
Cevap Anh.	A ABCDCBCBAADDcBBCAaC																		
Sayısal (FEN)	adCB dbBADAABDBCbbaD																		
Cevap Anh.	A DBCBACCBADAABDBCCaD																		

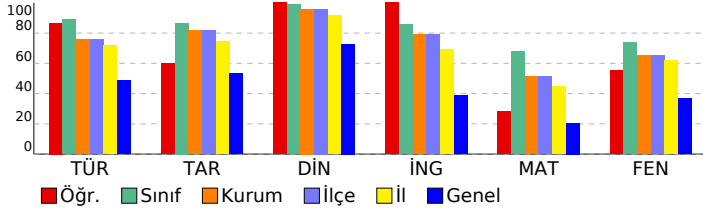

Sözel (TÜR)	S	D	Y	B%
Türkçe				
Bağlamdan yararlanarak bilmediği kelime ve kelime gruplarının anlamını tahmin eder.	2	2	0	100
Geçiş ve bağlantı ifadelerinin metnin anlamına olan katkısını değerlendirir.	1	1	0	100
Okudukları ile ilgili çıkarımlarda bulunur.	1	1	0	100
Metindeki söz sanatlarını tespit eder.	1	1	0	100
Metindeki yardımcı fikirleri belirler.	2	1	1	50
Metnin içeriğine uygun başlık/başlıklar belirler.	1	1	0	100
Metnin ana fikrini/ana duygusunu belirler.	1	1	0	100
Metinle ilgili soruları cevaplar.	3	2	1	67
Bir işi işlem basamaklarına göre yazar.	1	1	0	100
Metin türlerini ayırt eder.	1	1	0	100
Grafik, tablo ve çizelgeyle sunulan bilgileri yorumlar.	1	1	0	100
Filimsilerin cümledeki işlevlerini kavrar.	3	3	0	100
Yazdıklarını düzenler.	2	2	0	100
Sözel (TAR)				
Tarih				
Mustafa Kemal'in askerlik hayatı ile ilgili olayları ve olguları onun kişilik özellikleri ile ilişkilendirir.	4	2	2	50
Mustafa Kemal'in çocukluk ve öğrenim hayatından hareketle onun kişilik özelliklerinin oluşumu hakkında çıkarımlar	2	2	0	100
Gençlik döneminde Mustafa Kemal'in fikir hayatını etkileyen önemli kişileri ve olayları kavrar.	1	1	0	100
Birinci Dünya Savaşı'nın sebeplerini ve savaşın başlamasına yol açan gelişmeleri kavrar.	1	1	0	100
Birinci Dünya Savaşı'nda Osmanlı Devleti'nin durumu hakkında çıkarımlarda bulunur.	1	1	0	100
Avrupa'daki gelişmelerin yansımaları bağlamında Osmanlı Devleti'nin yirminci yüzyılın başlarındaki siyasi ve sosyal	1	0	1	0
Sözel (DİN)				
Din K.ve A.B.				
Kader ve kaza inancını ayet ve hadislerle açıklar.	4	4	0	100
İnsanın ilmi, iradesi, sorumluluğu ile kader arasında ilişki kurar.	3	3	0	100
Toplumda kader ve kaza ile ilgili yaygın olan yanlış anlayışları sorgular.	1	1	0	100
Kaza ve kader ile ilgili kavramları analiz eder.	1	1	0	100
Hız. Musa'nın (a.s.) hayatını ana hatlarıyla tanıtır.	1	1	0	100
Sözel (İNG)				
İngilizce				
Students will be able to understand the specific information in short conversations on everyday topics, such as acc	4	4	0	100
Students will be able to structure a talk to make simple inquiries, give explanations and reasons.	1	1	0	100
Students will be able to understand short and simple invitation letters, cards and e-mails.	2	2	0	100
Students will be able to understand short and simple texts about friendship.	3	3	0	100
Sayısal (MAT)				
Matematik				
Verilen iki doğal sayının aralarında asal olup olmadığını belirler.	2	2	0	100
Üstü ifadelerle ilgili temel kuralları anlar, birbirine denk ifadeler oluşturur.	4	2	1	50
Çok büyük ve çok küçük sayıları bilimsel gösterimle ifade eder ve karşılaştırır.	1	0	0	0
Tam kare olmayan kareköklü bir sayının hangi iki doğal sayı arasında olduğunu belirler.	2	1	1	50
Verilen pozitif tam sayıların pozitif tam sayı çarpanlarını bulur, pozitif tam sayıların pozitif tam sayı çarpanlarını üslü	3	1	1	33
İki doğal sayının en büyük ortak bölenini (EBOB) ve en küçük ortak katını (EKOK) hesaplar, ilgili problemleri çözer.	3	0	2	0
Tam sayıların, tam sayı kuvvetlerini hesaplar.	2	1	0	50
Verilen bir sayıyı 10'un farklı tam sayı kuvvetlerini kullanarak ifade eder.	1	1	0	100
Sayıların ondalık gösterimlerini 10'un tam sayı kuvvetlerini kullanarak çözümler.	1	0	1	0
Tam kare pozitif tam sayılarla bu sayıların karekökleri arasındaki ilişkiyi belirler.	1	0	1	0
Sayısal (FEN)				
Fen				
Mevsimlerin oluşumuna yönelik tahminlerde bulunur.	6	3	2	50
İklim ve hava olayları arasındaki farkı açıklar.	5	4	1	80
Nükleotid, gen, DNA ve kromozom kavramlarını açıklayarak bu kavramlar arasında ilişki kurar.	2	1	1	50
İklim biliminin (Klimatoloji) bir bilim dalı olduğunu ve bu alanda çalışan uzmanlara iklim bilimci (klimatolog) adı veri	1	1	0	100
DNA'nın yapısını model üzerinde gösterir.	2	1	1	50
DNA'nın kendini nasıl eşlediğini ifade eder.	1	1	0	100
Kalıtım ile ilgili kavramları tanımlar.	1	1	0	100
Tek karakter çaprazlamaları ile ilgili problemler çözerek sonuçlar hakkında yorum yapar.	2	1	1	50

SONUÇ BELGESİ										8.SINIF RETRO KURUMSAL DENEME 1																			
İSTANBUL / BEYLİKDÜZÜ / DÜNYA ETÜT MERKEZİ										DERSLERE GÖRE ANALİZ																			
Öğrenci					Numara		Sınıf			Sözel (TÜR)					S D Y B%														
FATİH AHMADI					77777		8			Türkçe					2 2 0 100														
Katılımlar:										Sözel (TAR)										S D Y B%									
13 97 97 277 4749										Tarih										4 3 1 75									
13 97 97 277 4749										Din K.ve A.B.										2 1 1 50									
13 97 97 277 4749										Gençlik döneminde Mustafa Kemal'in fikir hayatını etkileyen önemli kişileri ve olayları kavrar.										1 1 0 100									
13 97 97 277 4749										Birinci Dünya Savaşı'nın sebeplerini ve savaşın başlamasına yol açan gelişmeleri kavrar.										1 1 0 100									
13 97 97 277 4749										Birinci Dünya Savaşı'nda Osmanlı Devleti'nin durumu hakkında çıkarımlarda bulunur.										1 1 0 100									
13 97 97 277 4749										Avrupa'daki gelişmelerin yansımaları bağlamında Osmanlı Devleti'nin yirminci yüzyılın başlarındaki siyasi ve sosyal										1 1 0 100									
13 97 97 277 4749										Sözel (DİN)										S D Y B%									
13 97 97 277 4749										Din K.ve A.B.										4 4 0 100									
13 97 97 277 4749										Kader ve kaza inancını ayet ve hadislerle açıklar.										3 3 0 100									
13 97 97 277 4749										İnsanın ilmi, iradesi, sorumluluğu ile kader arasında ilişki kurar.										1 1 0 100									
13 97 97 277 4749										Toplumda kader ve kaza ile ilgili yaygın olan yanlış anlayışları sorgular.										1 1 0 100									
13 97 97 277 4749										Kaza ve kader ile ilgili kavramları analiz eder.										1 1 0 100									
13 97 97 277 4749										Hz. Musa'nın (a.s.) hayatını ana hatlarıyla tanıtır.										1 1 0 100									
13 97 97 277 4749										Sözel (İNG)										S D Y B%									
13 97 97 277 4749										İngilizce										4 4 0 100									
13 97 97 277 4749										Students will be able to understand the specific information in short conversations on everyday topics, such as acc										1 1 0 100									
13 97 97 277 4749										Students will be able to structure a talk to make simple inquiries, give explanations and reasons.										2 2 0 100									
13 97 97 277 4749										Students will be able to understand short and simple invitation letters, cards and e-mails.										3 3 0 100									
13 97 97 277 4749										Students will be able to understand short and simple texts about friendship.										3 3 0 100									
13 97 97 277 4749										Sayısal (MAT)										S D Y B%									
13 97 97 277 4749										Matematik										2 2 0 100									
13 97 97 277 4749										Verilen iki doğal sayının aralarında asal olup olmadığını belirler.										4 3 1 75									
13 97 97 277 4749										Üstü ifadelerle ilgili temel kuralları anlar, birbirine denk ifadeler oluşturur.										1 0 1 0									
13 97 97 277 4749										Çok büyük ve çok küçük sayıları bilimsel gösterimle ifade eder ve karşılaştırır.										2 1 0 50									
13 97 97 277 4749										Tam kare olmayan kareköklü bir sayının hangi iki doğal sayı arasında olduğunu belirler.										3 1 0 33									
13 97 97 277 4749										Verilen pozitif tam sayıların pozitif tam sayı çarpanlarını bulur, pozitif tam sayıların pozitif tam sayı çarpanlarını üsli										3 0 0 0									
13 97 97 277 4749										İki doğal sayının en büyük ortak bölenini (EBOB) ve en küçük ortak katını (EKOK) hesaplar, ilgili problemleri çözer.										2 2 0 100									
13 97 97 277 4749										Tam sayıların, tam sayı kuvvetlerini hesaplar.										1 0 0 0									
13 97 97 277 4749										Verilen bir sayıyı 10'un farklı tam sayı kuvvetlerini kullanarak ifade eder.										1 1 0 100									
13 97 97 277 4749										Sayıların ondalık gösterimlerini 10'un tam sayı kuvvetlerini kullanarak çözümler.										1 0 0 0									
13 97 97 277 4749										Tam kare pozitif tam sayılarla bu sayıların karekökleri arasındaki ilişkiyi belirler.										2 1 1 50									
13 97 97 277 4749										Sayısal (FEN)										S D Y B%									
13 97 97 277 4749										Fen										6 5 0 83									
13 97 97 277 4749										Mevsimlerin oluşumuna yönelik tahminlerde bulunur.										5 3 1 60									
13 97 97 277 4749										İklim ve hava olayları arasındaki farkı açıklar.										2 2 0 100									
13 97 97 277 4749										Nükleotid, gen, DNA ve kromozom kavramlarını açıklayarak bu kavramlar arasında ilişki kurar.										1 1 0 100									
13 97 97 277 4749										İklim biliminin (Klimatoloji) bir bilim dalı olduğunu ve bu alanda çalışan uzmanlara iklim bilimci (klimatolog) adı veri										2 1 0 50									
13 97 97 277 4749										DNA'nın yapısını model üzerinde gösterir.										1 0 0 0									
13 97 97 277 4749										DNA'nın kendini nasıl eşlediğini ifade eder.										1 1 0 100									
13 97 97 277 4749										Kalıtım ile ilgili kavramları tanımlar.										2 1 1 50									
13 97 97 277 4749										Tek karakter çaprazlamaları ile ilgili problemler çözerek sonuçlar hakkında yorum yapar.																			

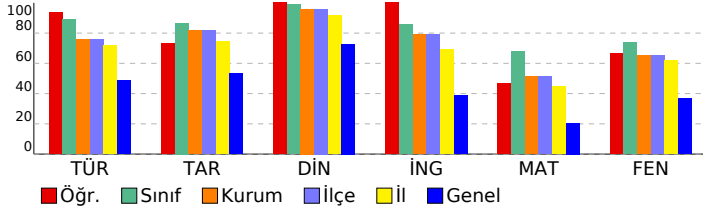

SONUÇ BELGESİ										8.SINIF RETRO KURUMSAL DENEME 1									
İSTANBUL / BEYLİKDÜZÜ / DÜNYA ETÜT MERKEZİ										DERSLERE GÖRE ANALİZ									
Öğrenci					Numara			Sınıf											
HASAN ALI DOĞAN					0			8											
Puan Türü	Puan	Genel Ortalama	Dereceler																
			Snf	Kurum	İlçe	İl	Genel												
LGS	▲ 439,687	312,400	8	27	27	78	259												
Katılımlar:			13	97	97	277	4749												
Ders	Soru	Doğru	Yanlış	Net	Başarı %	Sınıf Ort.	Kurum Ort.	Genel Ort.											
Türkçe	20	19	1	18,67	93	▲ 17,85	▲ 15,14	▲ 9,77											
Tarih	10	10	0	10,00	100	▲ 8,67	▲ 8,19	▲ 5,31											
Din K.ve A.B.	10	10	0	10,00	100	▲ 9,90	▲ 9,59	▲ 7,28											
İngilizce	10	10	0	10,00	100	▲ 8,56	▲ 7,89	▲ 3,85											
Matematik	20	17	3	16,00	80	▲ 13,56	▲ 10,23	▲ 4,12											
Fen	20	13	7	10,67	53	▼ 14,74	▼ 13,07	▲ 7,33											
Toplam:		90	79	11	75,33	84	▲ 73,28	▲ 64,12	▲ 37,65										
Soru No	12345678901234567890																		
Sözel (TÜR)	DACbBABDCCADCBBDAC																		
Cevap Anh.	A																		
Sözel (TAR)	BADBCADDCC																		
Cevap Anh.	A																		
Sözel (DİN)	BADCBDAAB																		
Cevap Anh.	A																		
Sözel (İNG)	DCDBACBADC																		
Cevap Anh.	A																		
Sayısal (MAT)	ABCDCBdaAADDCCBdCAAd																		
Cevap Anh.	A																		
Sayısal (FEN)	aBCBdCCBdbdABDBCdAd																		
Cevap Anh.	A																		

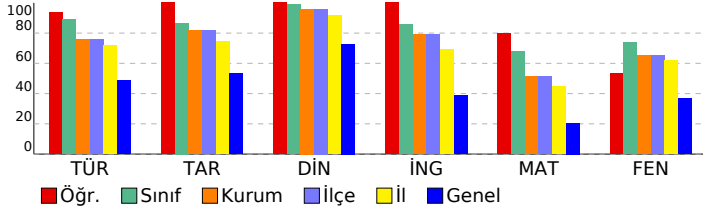

Sözel (TÜR)									
Türkçe									
Bağlamdan yararlanarak bilmediği kelime ve kelime gruplarının anlamını tahmin eder.									
Geçiş ve bağlantı ifadelerinin metnin anlamına olan katkısını değerlendirir.									
Okudukları ile ilgili çıkarımlarda bulunur.									
Metindeki söz sanatlarını tespit eder.									
Metindeki yardımcı fikirleri belirler.									
Metnin içeriğine uygun başlık/başlıklar belirler.									
Metnin ana fikrini/ana duygusunu belirler.									
Metinle ilgili soruları cevaplar.									
Bir işi işlem basamaklarına göre yazar.									
Metin türlerini ayırt eder.									
Grafik, tablo ve çizelgeyle sunulan bilgileri yorumlar.									
Filiillerin cümledeki işlevlerini kavrar.									
Yazdıklarını düzenler.									
Sözel (TAR)									
Tarih									
Mustafa Kemal'in askerlik hayatı ile ilgili olayları ve olguları onun kişilik özellikleri ile ilişkilendirir.									
Mustafa Kemal'in çocukluk ve öğrenim hayatından hareketle onun kişilik özelliklerinin oluşumu hakkında çıkarımlar									
Gençlik döneminde Mustafa Kemal'in fikir hayatını etkileyen önemli kişileri ve olayları kavrar.									
Birinci Dünya Savaşı'nın sebeplerini ve savaşın başlamasına yol açan gelişmeleri kavrar.									
Birinci Dünya Savaşı'nda Osmanlı Devleti'nin durumu hakkında çıkarımlarda bulunur.									
Avrupa'daki gelişmelerin yansımaları bağlamında Osmanlı Devleti'nin yirminci yüzyılın başlarındaki siyasi ve sosyal									
Sözel (DİN)									
Din K.ve A.B.									
Kader ve kaza inancını ayet ve hadislerle açıklar.									
İnsanın ilmi, iradesi, sorumluluğu ile kader arasında ilişki kurar.									
Toplumda kader ve kaza ile ilgili yaygın olan yanlış anlayışları sorgular.									
Kaza ve kader ile ilgili kavramları analiz eder.									
Hz. Musa'nın (a.s.) hayatını ana hatlarıyla tanıtır.									
Sözel (İNG)									
İngilizce									
Students will be able to understand the specific information in short conversations on everyday topics, such as acc									
Students will be able to structure a talk to make simple inquiries, give explanations and reasons.									
Students will be able to understand short and simple invitation letters, cards and e-mails.									
Students will be able to understand short and simple texts about friendship.									
Sayısal (MAT)									
Matematik									
Verilen iki doğal sayının aralarında asal olup olmadığını belirler.									
Üstü ifadelerle ilgili temel kuralları anlar, birbirine denk ifadeler oluşturur.									
Çok büyük ve çok küçük sayıları bilimsel gösterimle ifade eder ve karşılaştırır.									
Tam kare olmayan kareköklü bir sayının hangi iki doğal sayı arasında olduğunu belirler.									
Verilen pozitif tam sayıların pozitif tam sayı çarpanlarını bulur, pozitif tam sayıların pozitif tam sayı çarpanlarını üslü									
İki doğal sayının en büyük ortak bölenini (EBOB) ve en küçük ortak katını (EKOK) hesaplar, ilgili problemleri çözer.									
Tam sayıların, tam sayı kuvvetlerini hesaplar.									
Verilen bir sayıyı 10'un farklı tam sayı kuvvetlerini kullanarak ifade eder.									
Sayıların ondalık gösterimlerini 10'un tam sayı kuvvetlerini kullanarak çözümler.									
Tam kare pozitif tam sayılarla bu sayıların karekökleri arasındaki ilişkiyi belirler.									
Sayısal (FEN)									
Fen									
Mevsimlerin oluşumuna yönelik tahminlerde bulunur.									
İklim ve hava olayları arasındaki farkı açıklar.									
Nükleotid, gen, DNA ve kromozom kavramlarını açıklayarak bu kavramlar arasında ilişki kurar.									
İklim biliminin (Klimatoloji) bir bilim dalı olduğunu ve bu alanda çalışan uzmanlara iklim bilimci (klimatolog) adı veri									
DNA'nın yapısını model üzerinde gösterir.									
DNA'nın kendini nasıl eşlediğini ifade eder.									
Kalıtım ile ilgili kavramları tanımlar.									
Tek karakter çaprazlamaları ile ilgili problemler çözerek sonuçlar hakkında yorum yapar.									

SONUÇ BELGESİ										8.SINIF RETRO KURUMSAL DENEME 1									
İSTANBUL / BEYLİKDÜZÜ / DÜNYA ETÜT MERKEZİ										DERSLERE GÖRE ANALİZ									
Öğrenci					Numara			Sınıf											
HELİN EKMEKÇİ					0			8											
Puan Türü	Puan	Genel Ortalama	Dereceler																
			Snf	Kurum	İlçe	İl	Genel												
LGS	▲ 413,217	312,400	11	47	47	109	511												
Katılımlar:			13	97	97	277	4749												
Ders	Soru	Doğru	Yanlış	Net	Başarı %	Sınıf Ort.	Kurum Ort.	Genel Ort.											
Türkçe	20	17	3	16,00	80	▼ 17,85	▲ 15,14	▲ 9,77											
Tarih	10	7	3	6,00	60	▼ 8,67	▼ 8,19	▲ 5,31											
Din K.ve A.B.	10	10	0	10,00	100	▲ 9,90	▲ 9,59	▲ 7,28											
İngilizce	10	6	4	4,67	47	▼ 8,56	▼ 7,89	▲ 3,85											
Matematik	20	15	4	13,67	68	▲ 13,56	▲ 10,23	▲ 4,12											
Fen	20	15	5	13,33	67	▼ 14,74	▲ 13,07	▲ 7,33											
Toplam:		90	70	19	63,67	71	▼ 73,28	▼ 64,12	▲ 37,65										
Soru No	12345678901234567890																		
Sözel (TÜR)	DACCBABDCCAcCDBBDbdC																		
Cevap Anh.	A DACCBABDCCADCBBDCCAC																		
Sözel (TAR)	aADBCCDaCC																		
Cevap Anh.	A BADCADDCC																		
Sözel (DİN)	BADCBdCAAB																		
Cevap Anh.	A BADCBDCAAB																		
Sözel (İNG)	aCDcAbBaAc																		
Cevap Anh.	A DCDBACBADc																		
Sayısal (MAT)	ABaDCBbaAADDcBaBC AC																		
Cevap Anh.	A ABCDCBCBAADDcBdBCAAC																		
Sayısal (FEN)	DcCBAdBADAABDcCdbAD																		
Cevap Anh.	A DcCBACCBAADAABDcCCcAD																		

Sözel (TÜR)									
Türkçe	S	D	Y	B%					
Bağlamdan yararlanarak bilmediği kelime ve kelime gruplarının anlamını tahmin eder.	2	2	0	100					
Geçiş ve bağlantı ifadelerinin metnin anlamına olan katkısını değerlendirir.	1	1	0	100					
Okudukları ile ilgili çıkarımlarda bulunur.	1	1	0	100					
Metindeki söz sanatlarını tespit eder.	1	1	0	100					
Metindeki yardımcı fikirleri belirler.	2	2	0	100					
Metnin içeriğine uygun başlık/başlıklar belirler.	1	1	0	100					
Metnin ana fikrini/ana duygusunu belirler.	1	1	0	100					
Metinle ilgili soruları cevaplar.	3	2	1	67					
Bir işi işlem basamaklarına göre yazar.	1	1	0	100					
Metin türlerini ayırt eder.	1	1	0	100					
Grafik, tablo ve çizelgeyle sunulan bilgileri yorumlar.	1	1	0	100					
Filimsilerin cümledeki işlevlerini kavrar.	3	2	1	67					
Yazdıklarını düzenler.	2	1	1	50					
Sözel (TAR)									
Tarih	S	D	Y	B%					
Mustafa Kemal'in askerlik hayatı ile ilgili olayları ve olguları onun kişilik özellikleri ile ilişkilendirir.	4	1	3	25					
Mustafa Kemal'in çocukluk ve öğrenim hayatından hareketle onun kişilik özelliklerinin oluşumu hakkında çıkarımlar	2	2	0	100					
Gençlik döneminde Mustafa Kemal'in fikir hayatını etkileyen önemli kişileri ve olayları kavrar.	1	1	0	100					
Birinci Dünya Savaşı'nın sebeplerini ve savaşın başlamasına yol açan gelişmeleri kavrar.	1	1	0	100					
Birinci Dünya Savaşı'nda Osmanlı Devleti'nin durumu hakkında çıkarımlarda bulunur.	1	1	0	100					
Avrupa'daki gelişmelerin yansımaları bağlamında Osmanlı Devleti'nin yirminci yüzyılın başlarındaki siyasi ve sosyal	1	1	0	100					
Sözel (DİN)									
Din K.ve A.B.	S	D	Y	B%					
Kader ve kaza inancını ayet ve hadislerle açıklar.	4	4	0	100					
İnsanın ilmi, iradesi, sorumluluğu ile kader arasında ilişki kurar.	3	3	0	100					
Toplumda kader ve kaza ile ilgili yaygın olan yanlış anlayışları sorgular.	1	1	0	100					
Kaza ve kader ile ilgili kavramları analiz eder.	1	1	0	100					
Hız. Musa'nın (a.s.) hayatını ana hatlarıyla tanıtır.	1	1	0	100					
Sözel (İNG)									
İngilizce	S	D	Y	B%					
Students will be able to understand the specific information in short conversations on everyday topics, such as acc	4	2	2	50					
Students will be able to structure a talk to make simple inquiries, give explanations and reasons.	1	1	0	100					
Students will be able to understand short and simple invitation letters, cards and e-mails.	2	1	1	50					
Students will be able to understand short and simple texts about friendship.	3	2	1	67					
Sayısal (MAT)									
Matematik	S	D	Y	B%					
Verilen iki doğal sayının aralarında asal olup olmadığını belirler.	2	2	0	100					
Üstü ifadelerle ilgili temel kuralları anlar, birbirine denk ifadeler oluşturur.	4	3	0	75					
Çok büyük ve çok küçük sayıları bilimsel gösterimle ifade eder ve karşılaştırır.	1	0	1	0					
Tam kare olmayan kareköklü bir sayının hangi iki doğal sayı arasında olduğunu belirler.	2	2	0	100					
Verilen pozitif tam sayıların pozitif tam sayı çarpanlarını bulur, pozitif tam sayıların pozitif tam sayı çarpanlarını üslü	3	2	1	67					
İki doğal sayının en büyük ortak bölenini (EBOB) ve en küçük ortak katını (EKOK) hesaplar, ilgili problemleri çözer.	3	2	1	67					
Tam sayıların, tam sayı kuvvetlerini hesaplar.	2	2	0	100					
Verilen bir sayıyı 10'un farklı tam sayı kuvvetlerini kullanarak ifade eder.	1	1	0	100					
Sayıların ondalık gösterimlerini 10'un tam sayı kuvvetlerini kullanarak çözümler.	1	1	0	100					
Tam kare pozitif tam sayılarla bu sayıların karekökleri arasındaki ilişkiyi belirler.	1	0	1	0					
Sayısal (FEN)									
Fen	S	D	Y	B%					
Mevsimlerin oluşumuna yönelik tahminlerde bulunur.	6	6	0	100					
İklim ve hava olayları arasındaki farkı açıklar.	5	4	1	80					
Nükleotid, gen, DNA ve kromozom kavramlarını açıklayarak bu kavramlar arasında ilişki kurar.	2	1	1	50					
İklim biliminin (Klimatoloji) bir bilim dalı olduğunu ve bu alanda çalışan uzmanlara iklim bilimci (klimatolog) adı veri	1	1	0	100					
DNA'nın yapısını model üzerinde gösterir.	2	1	1	50					
DNA'nın kendini nasıl eşlediğini ifade eder.	1	0	1	0					
Kalıtım ile ilgili kavramları tanımlar.	1	1	0	100					
Tek karakter çaprazlamaları ile ilgili problemler çözerek sonuçlar hakkında yorum yapar.	2	1	1	50					

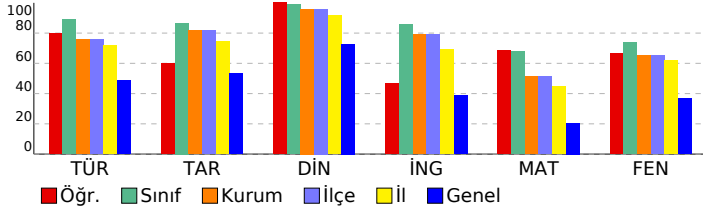

SONUÇ BELGESİ										8.SINIF RETRO KURUMSAL DENEME 1									
İSTANBUL / BEYLİKDÜZÜ / DÜNYA ETÜT MERKEZİ										DERSLERE GÖRE ANALİZ									
Öğrenci					Numara		Sınıf												
NEHIR NERMIN GÜLER					0		8												
Puan Türü	Puan	Genel Ortalama	Dereceler																
			Snf	Kurum	İlçe	İl	Genel												
LGS	▲ 466,803	312,400	2	8	8	29	72												
Katılımlar:			13	97	97	277	4749												
Ders	Soru	Doğru	Yanlış	Net	Başarı %	Sınıf Ort.	Kurum Ort.	Genel Ort.											
Türkçe	20	19	1	18,67	93	▲ 17,85	▲ 15,14	▲ 9,77											
Tarih	10	8	2	7,33	73	▼ 8,67	▼ 8,19	▲ 5,31											
Din K.ve A.B.	10	10	0	10,00	100	▲ 9,90	▲ 9,59	▲ 7,28											
İngilizce	10	7	3	6,00	60	▼ 8,56	▼ 7,89	▲ 3,85											
Matematik	20	17	2	16,33	82	▲ 13,56	▲ 10,23	▲ 4,12											
Fen	20	20	0	20,00	100	▲ 14,74	▲ 13,07	▲ 7,33											
Toplam:		90	81	8	78,33	87	▲ 73,28	▲ 64,12	▲ 37,65										
Soru No	12345678901234567890																		
Sözel (TÜR)	DACCBAaCCADCBBDAC																		
Cevap Anh.	A DACCBABDCCADCBBDAC																		
Sözel (TAR)	dADBCADbCC																		
Cevap Anh.	A BADCADDCC																		
Sözel (DİN)	BADCBdCAAB																		
Cevap Anh.	A BADCBDCAAB																		
Sözel (İNG)	DCDdBBADBC																		
Cevap Anh.	A DCDBACBADBC																		
Sayısal (MAT)	ABCDCB BAADDaBDBCCaC																		
Cevap Anh.	A ABCDCBCBAADDCCBBCAAC																		
Sayısal (FEN)	DBCBAACBADAABDBCCAD																		
Cevap Anh.	A DBCBAACBADAABDBCCAD																		

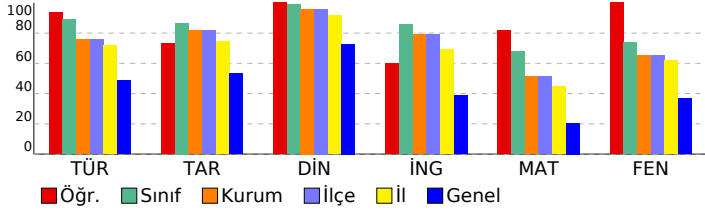

Sözel (TÜR)	S	D	Y	B%
Türkçe				
Bağlamdan yararlanarak bilmediği kelime ve kelime gruplarının anlamını tahmin eder.	2	2	0	100
Geçiş ve bağlantı ifadelerinin metnin anlamına olan katkısını değerlendirir.	1	1	0	100
Okudukları ile ilgili çıkarımlarda bulunur.	1	1	0	100
Metindeki söz sanatlarını tespit eder.	1	1	0	100
Metindeki yardımcı fikirleri belirler.	2	1	1	50
Metnin içeriğine uygun başlık/başlıklar belirler.	1	1	0	100
Metnin ana fikrini/ana duygusunu belirler.	1	1	0	100
Metinle ilgili soruları cevaplar.	3	3	0	100
Bir işi işlem basamaklarına göre yazar.	1	1	0	100
Metin türlerini ayırt eder.	1	1	0	100
Grafik, tablo ve çizelgeyle sunulan bilgileri yorumlar.	1	1	0	100
Filimsilerin cümledeki işlevlerini kavrar.	3	3	0	100
Yazdıklarını düzenler.	2	2	0	100
Sözel (TAR)				
Tarih				
Mustafa Kemal'in askerlik hayatı ile ilgili olayları ve olguları onun kişilik özellikleri ile ilişkilendirir.	4	2	2	50
Mustafa Kemal'in çocukluk ve öğrenim hayatından hareketle onun kişilik özelliklerinin oluşumu hakkında çıkarımlar	2	2	0	100
Gençlik döneminde Mustafa Kemal'in fikir hayatını etkileyen önemli kişileri ve olayları kavrar.	1	1	0	100
Birinci Dünya Savaşı'nın sebeplerini ve savaşın başlamasına yol açan gelişmeleri kavrar.	1	1	0	100
Birinci Dünya Savaşı'nda Osmanlı Devleti'nin durumu hakkında çıkarımlarda bulunur.	1	1	0	100
Avrupa'daki gelişmelerin yansımaları bağlamında Osmanlı Devleti'nin yirminci yüzyılın başlarındaki siyasi ve sosyal	1	1	0	100
Sözel (DİN)				
Din K.ve A.B.				
Kader ve kaza inancını ayet ve hadislerle açıklar.	4	4	0	100
İnsanın ilmi, iradesi, sorumluluğu ile kader arasında ilişki kurar.	3	3	0	100
Toplumda kader ve kaza ile ilgili yaygın olan yanlış anlayışları sorgular.	1	1	0	100
Kaza ve kader ile ilgili kavramları analiz eder.	1	1	0	100
Hız. Musa'nın (a.s.) hayatını ana hatlarıyla tanıtır.	1	1	0	100
Sözel (İNG)				
İngilizce				
Students will be able to understand the specific information in short conversations on everyday topics, such as acc	4	3	1	75
Students will be able to structure a talk to make simple inquiries, give explanations and reasons.	1	1	0	100
Students will be able to understand short and simple invitation letters, cards and e-mails.	2	0	2	0
Students will be able to understand short and simple texts about friendship.	3	3	0	100
Sayısal (MAT)				
Matematik				
Verilen iki doğal sayının aralarında asal olup olmadığını belirler.	2	2	0	100
Üstü ifadelerle ilgili temel kuralları anlar, birbirine denk ifadeler oluşturur.	4	2	2	50
Çok büyük ve çok küçük sayıları bilimsel gösterimle ifade eder ve karşılaştırır.	1	1	0	100
Tam kare olmayan kareköklü bir sayının hangi iki doğal sayı arasında olduğunu belirler.	2	2	0	100
Verilen pozitif tam sayıların pozitif tam sayı çarpanlarını bulur, pozitif tam sayıların pozitif tam sayı çarpanlarını üslü	3	2	0	67
İki doğal sayının en büyük ortak bölenini (EBOB) ve en küçük ortak katını (EKOK) hesaplar, ilgili problemleri çözer.	3	3	0	100
Tam sayıların, tam sayı kuvvetlerini hesaplar.	2	2	0	100
Verilen bir sayıyı 10'un farklı tam sayı kuvvetlerini kullanarak ifade eder.	1	1	0	100
Sayıların ondalık gösterimlerini 10'un tam sayı kuvvetlerini kullanarak çözümler.	1	1	0	100
Tam kare pozitif tam sayılarla bu sayıların karekökleri arasındaki ilişkiyi belirler.	1	1	0	100
Sayısal (FEN)				
Fen				
Mevsimlerin oluşumuna yönelik tahminlerde bulunur.	6	6	0	100
İklim ve hava olayları arasındaki farkı açıklar.	5	5	0	100
Nükleotid, gen, DNA ve kromozom kavramlarını açıklayarak bu kavramlar arasında ilişki kurar.	2	2	0	100
İklim biliminin (Klimatoloji) bir bilim dalı olduğunu ve bu alanda çalışan uzmanlara iklim bilimci (klimatolog) adı veri	1	1	0	100
DNA'nın yapısını model üzerinde gösterir.	2	2	0	100
DNA'nın kendini nasıl eşlediğini ifade eder.	1	1	0	100
Kalıtım ile ilgili kavramları tanımlar.	1	1	0	100
Tek karakter çaprazlamaları ile ilgili problemler çözerek sonuçlar hakkında yorum yapar.	2	2	0	100

SONUÇ BELGESİ										8.SINIF RETRO KURUMSAL DENEME 1										
İSTANBUL / BEYLİKDÜZÜ / DÜNYA ETÜT MERKEZİ										DERSLERE GÖRE ANALİZ										
Öğrenci					Numara		Sınıf													
RAMAZAN EMİR KAYA					0		8													
Puan Türü	Puan	Genel Ortalama	Dereceler																	
			Snf	Kurum	İlçe	İl	Genel													
LGS	▲ 458,102	312,400	4	17	17	49	121													
Katılımlar:			13	97	97	277	4749													
Ders	Soru	Doğru	Yanlış	Net	Başarı %	Sınıf Ort.	Kurum Ort.	Genel Ort.												
Türkçe	20	18	2	17,33	87	▼17,85	▲15,14	▲9,77												
Tarih	10	10	0	10,00	100	▲8,67	▲8,19	▲5,31												
Din K.ve A.B.	10	10	0	10,00	100	▲9,90	▲9,59	▲7,28												
İngilizce	10	9	1	8,67	87	▲8,56	▲7,89	▲3,85												
Matematik	20	17	3	16,00	80	▲13,56	▲10,23	▲4,12												
Fen	20	18	2	17,33	87	▲14,74	▲13,07	▲7,33												
Toplam:		90	82	8	79,33	88	▲73,28	▲64,12	▲37,65											
Soru No	12345678901234567890																			
Sözel (TÜR)	ABaCDACCBDBCADCBDCAb																			
Cevap Anh.	B	ABDCDACCBDBCADCBDCAC																		
Sözel (TAR)	BCBADCCADD																			
Cevap Anh.	B	BCBADCCADD																		
Sözel (DİN)	BDCBADCAAB																			
Cevap Anh.	B	BDCBADCAAB																		
Sözel (İNG)	BAbDCDBADC																			
Cevap Anh.	B	BACDCDBADC																		
Sayısal (MAT)	BCBAABCDcBaBADDaCAAd																			
Cevap Anh.	B	BCBAABCDcBBADDCCAAC																		
Sayısal (FEN)	CDBCCBABAAdDABCDADdC																			
Cevap Anh.	B	CDBCCBABAABDABCDADCC																		

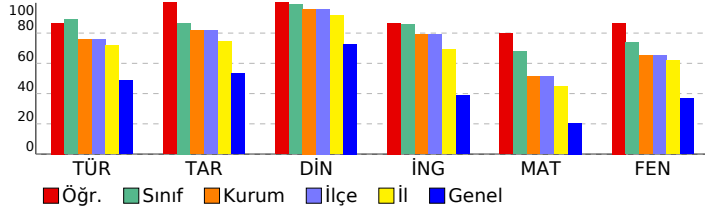

Sözel (TÜR)	S	D	Y	B%
Türkçe				
Bağlamdan yararlanarak bilmediği kelime ve kelime gruplarının anlamını tahmin eder.	2	2	0	100
Geçiş ve bağlantı ifadelerinin metnin anlamına olan katkısını değerlendirir.	1	1	0	100
Okudukları ile ilgili çıkarımlarda bulunur.	1	1	0	100
Metindeki söz sanatlarını tespit eder.	1	1	0	100
Metindeki yardımcı fikirleri belirler.	2	1	1	50
Metnin içerisine uygun başlık/başlıklar belirler.	1	1	0	100
Metnin ana fikrini/ana duygusunu belirler.	1	1	0	100
Metinle ilgili soruları cevaplar.	3	3	0	100
Bir işi işlem basamaklarına göre yazar.	1	1	0	100
Metin türlerini ayırt eder.	1	1	0	100
Grafik, tablo ve çizelgeyle sunulan bilgileri yorumlar.	1	1	0	100
Filimsilerin cümledeki işlevlerini kavrar.	3	3	0	100
Yazdıklarını düzenler.	2	1	1	50
Sözel (TAR)				
Tarih				
Mustafa Kemal'in askerlik hayatı ile ilgili olayları ve olguları onun kişilik özellikleri ile ilişkilendirir.	4	4	0	100
Mustafa Kemal'in çocukluk ve öğrenim hayatından hareketle onun kişilik özelliklerinin oluşumu hakkında çıkarımlar	2	2	0	100
Gençlik döneminde Mustafa Kemal'in fikir hayatını etkileyen önemli kişileri ve olayları kavrar.	1	1	0	100
Birinci Dünya Savaşı'nın sebeplerini ve savaşın başlamasına yol açan gelişmeleri kavrar.	1	1	0	100
Birinci Dünya Savaşı'nda Osmanlı Devleti'nin durumu hakkında çıkarımlarda bulunur.	1	1	0	100
Avrupa'daki gelişmelerin yansımaları bağlamında Osmanlı Devleti'nin yirminci yüzyılın başlarındaki siyasi ve sosyal	1	1	0	100
Sözel (DİN)				
Din K.ve A.B.				
Kader ve kaza inancını ayet ve hadislerle açıklar.	4	4	0	100
İnsanın ilmi, iradesi, sorumluluğu ile kader arasında ilişki kurar.	3	3	0	100
Toplumda kader ve kaza ile ilgili yaygın olan yanlış anlayışları sorgular.	1	1	0	100
Kaza ve kader ile ilgili kavramları analiz eder.	1	1	0	100
Hız. Musa'nın (a.s.) hayatını ana hatlarıyla tanıtır.	1	1	0	100
Sözel (İNG)				
İngilizce				
Students will be able to understand the specific information in short conversations on everyday topics, such as acc	4	4	0	100
Students will be able to structure a talk to make simple inquiries, give explanations and reasons.	1	1	0	100
Students will be able to understand short and simple invitation letters, cards and e-mails.	2	1	1	50
Students will be able to understand short and simple texts about friendship.	3	3	0	100
Sayısal (MAT)				
Matematik				
Verilen iki doğal sayının aralarında asal olup olmadığını belirler.	2	2	0	100
Üstü ifadelerle ilgili temel kuralları anlar, birbirine denk ifadeler oluşturur.	4	3	1	75
Çok büyük ve çok küçük sayıları bilimsel gösterimle ifade eder ve karşılaştırır.	1	1	0	100
Tam kare olmayan kareköklü bir sayının hangi iki doğal sayı arasında olduğunu belirler.	2	2	0	100
Verilen pozitif tam sayıların pozitif tam sayı çarpanlarını bulur, pozitif tam sayıların pozitif tam sayı çarpanlarını üslü	3	3	0	100
İki doğal sayının en büyük ortak bölenini (EBOB) ve en küçük ortak katını (EKOK) hesaplar, ilgili problemleri çözer.	3	3	0	100
Tam sayıların, tam sayı kuvvetlerini hesaplar.	2	1	1	50
Verilen bir sayıyı 10'un farklı tam sayı kuvvetlerini kullanarak ifade eder.	1	1	0	100
Sayıların ondalık gösterimlerini 10'un tam sayı kuvvetlerini kullanarak çözümler.	1	1	0	100
Tam kare pozitif tam sayılarla bu sayıların karekökleri arasındaki ilişkiyi belirler.	1	0	1	0
Sayısal (FEN)				
Fen				
Mevsimlerin oluşumuna yönelik tahminlerde bulunur.	6	6	0	100
İklim ve hava olayları arasındaki farkı açıklar.	5	4	1	80
Nükleotid, gen, DNA ve kromozom kavramlarını açıklayarak bu kavramlar arasında ilişki kurar.	2	2	0	100
İklim biliminin (Klimatoloji) bir bilim dalı olduğunu ve bu alanda çalışan uzmanlara iklim bilimci (klimatolog) adı veri	1	1	0	100
DNA'nın yapısını model üzerinde gösterir.	2	2	0	100
DNA'nın kendini nasıl eşlediğini ifade eder.	1	1	0	100
Kalıtım ile ilgili kavramları tanımlar.	1	1	0	100
Tek karakter çaprazlamaları ile ilgili problemler çözerek sonuçlar hakkında yorum yapar.	2	1	1	50

SONUÇ BELGESİ										8.SINIF RETRO KURUMSAL DENEME 1											
İSTANBUL / BEYLİKDÜZÜ / DÜNYA ETÜT MERKEZİ										DERSLERE GÖRE ANALİZ											
Öğrenci					Numara		Sınıf														
RIMA BAIKOGLU					0		8														
Puan Türü		Puan		Genel Ortalama		Dereceler															
LGS		▲ 442,682		312,400		Snf	Kurum	İlçe	İl	Genel											
				6	25	25	74	233													
Katılımlar:					13	97	97	277	4749												
Ders		Soru	Doğru	Yanlış	Net	Başarı %	Sınıf Ort.	Kurum Ort.	Genel Ort.												
Türkçe		20	19	1	18,67	93	▲ 17,85	▲ 15,14	▲ 9,77												
Tarih		10	9	1	8,67	87	◆ 8,67	▲ 8,19	▲ 5,31												
Din K.ve A.B.		10	10	0	10,00	100	▲ 9,90	▲ 9,59	▲ 7,28												
İngilizce		10	8	2	7,33	73	▼ 8,56	▼ 7,89	▲ 3,85												
Matematik		20	16	4	14,67	73	▲ 13,56	▲ 10,23	▲ 4,12												
Fen		20	16	4	14,67	73	▼ 14,74	▲ 13,07	▲ 7,33												
Toplam:		90	78	12	74,00	82	▲ 73,28	▲ 64,12	▲ 37,65												
Soru No		12345678901234567890																			
Sözel (TÜR)		ABDCDACCBDBCADCBDCbC																			
Cevap Anh.		B ABDCDACCBDBCADCBDCAC																			
Sözel (TAR)		BCBADCCADb																			
Cevap Anh.		B BCBADCCADD																			
Sözel (DİN)		BDCBADCAAB																			
Cevap Anh.		B BDCBADCAAB																			
Sözel (İNG)		BbbDCDBADC																			
Cevap Anh.		B BACDCDBADC																			
Sayısal (MAT)		BdadABCDCBDBADDCCAAd																			
Cevap Anh.		B BCBAABCDCBDBADDCCAAC																			
Sayısal (FEN)		CDBCCBAbdABDdBCDADdCb																			
Cevap Anh.		B CDBCCBABAABDABCDADCC																			

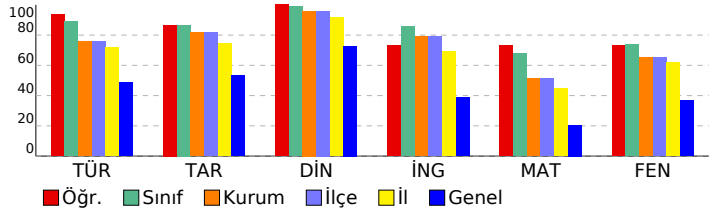

Sözel (TÜR)									
Türkçe									
S D Y B%									
Bağlamdan yararlanarak bilmediği kelime ve kelime gruplarının anlamını tahmin eder.									
Geçiş ve bağlantı ifadelerinin metnin anlamına olan katkısını değerlendirir.									
Okudukları ile ilgili çıkarımlarda bulunur.									
Metindeki söz sanatlarını tespit eder.									
Metindeki yardımcı fikirleri belirler.									
Metnin içeriğine uygun başlık/başlıklar belirler.									
Metnin ana fikrini/ana duygusunu belirler.									
Metinle ilgili soruları cevaplar.									
Bir işi işlem basamaklarına göre yazar.									
Metin türlerini ayırt eder.									
Grafik, tablo ve çizelgeyle sunulan bilgileri yorumlar.									
Filiimsilerin cümledeki işlevlerini kavrar.									
Yazdıklarını düzenler.									
Sözel (TAR)									
Tarih									
S D Y B%									
Mustafa Kemal'in askerlik hayatı ile ilgili olayları ve olguları onun kişilik özellikleri ile ilişkilendirir.									
Mustafa Kemal'in çocukluk ve öğrenim hayatından hareketle onun kişilik özelliklerinin oluşumu hakkında çıkarımlar									
Gençlik döneminde Mustafa Kemal'in fikir hayatını etkileyen önemli kişileri ve olayları kavrar.									
Birinci Dünya Savaşı'nın sebeplerini ve savaşın başlamasına yol açan gelişmeleri kavrar.									
Birinci Dünya Savaşı'nda Osmanlı Devleti'nin durumu hakkında çıkarımlarda bulunur.									
Avrupa'daki gelişmelerin yansımaları bağlamında Osmanlı Devleti'nin yirminci yüzyılın başlarındaki siyasi ve sosyal									
Sözel (DİN)									
Din K.ve A.B.									
S D Y B%									
Kader ve kaza inancını ayet ve hadislerle açıklar.									
İnsanın ilmi, iradesi, sorumluluğu ile kader arasında ilişki kurar.									
Toplumda kader ve kaza ile ilgili yaygın olan yanlış anlayışları sorgular.									
Kaza ve kader ile ilgili kavramları analiz eder.									
Hz. Musa'nın (a.s.) hayatını ana hatlarıyla tanıtır.									
Sözel (İNG)									
İngilizce									
S D Y B%									
Students will be able to understand the specific information in short conversations on everyday topics, such as acc									
Students will be able to structure a talk to make simple inquiries, give explanations and reasons.									
Students will be able to understand short and simple invitation letters, cards and e-mails.									
Students will be able to understand short and simple texts about friendship.									
Sayısal (MAT)									
Matematik									
S D Y B%									
Verilen iki doğal sayının aralarında asal olup olmadığını belirler.									
Üstü ifadelerle ilgili temel kuralları anlar, birbirine denk ifadeler oluşturur.									
Çok büyük ve çok küçük sayıları bilimsel gösterimle ifade eder ve karşılaştırır.									
Tam kare olmayan kareköklü bir sayının hangi iki doğal sayı arasında olduğunu belirler.									
Verilen pozitif tam sayıların pozitif tam sayı çarpanlarını bulur, pozitif tam sayıların pozitif tam sayı çarpanlarını üslü									
İki doğal sayının en büyük ortak bölenini (EBOB) ve en küçük ortak katını (EKOK) hesaplar, ilgili problemleri çözer.									
Tam sayıların, tam sayı kuvvetlerini hesaplar.									
Verilen bir sayıyı 10'un farklı tam sayı kuvvetlerini kullanarak ifade eder.									
Sayıların ondalık gösterimlerini 10'un tam sayı kuvvetlerini kullanarak çözümler.									
Tam kare pozitif tam sayılarla bu sayıların karekökleri arasındaki ilişkiyi belirler.									
Sayısal (FEN)									
Fen									
S D Y B%									
Mevsimlerin oluşumuna yönelik tahminlerde bulunur.									
İklim ve hava olayları arasındaki farkı açıklar.									
Nükleotid, gen, DNA ve kromozom kavramlarını açıklayarak bu kavramlar arasında ilişki kurar.									
İklim biliminin (Klimatoloji) bir bilim dalı olduğunu ve bu alanda çalışan uzmanlara iklim bilimci (klimatolog) adı veri									
DNA'nın yapısını model üzerinde gösterir.									
DNA'nın kendini nasıl eşlediğini ifade eder.									
Kalıtım ile ilgili kavramları tanımlar.									
Tek karakter çaprazlamaları ile ilgili problemler çözerek sonuçlar hakkında yorum yapar.									

SONUÇ BELGESİ										8.SINIF RETRO KURUMSAL DENEME 1										
İSTANBUL / BEYLİKDÜZÜ / DÜNYA ETÜT MERKEZİ										DERSLERE GÖRE ANALİZ										
Öğrenci					Numara		Sınıf													
ZEYNEP E * OKUR					0		8													
Puan Türü	Puan	Genel Ortalama	Dereceler																	
			Snf	Kurum	İlçe	İl	Genel													
LGS	▲ 466,874	312,400	1	7	7	28	71													
Katılımlar:			13	97	97	277	4749													
Ders	Soru	Doğru	Yanlış	Net	Başarı %	Sınıf Ort.	Kurum Ort.	Genel Ort.												
Türkçe	20	18	2	17,33	87	▼17,85	▲15,14	▲9,77												
Tarih	10	10	0	10,00	100	▲8,67	▲8,19	▲5,31												
Din K.ve A.B.	10	10	0	10,00	100	▲9,90	▲9,59	▲7,28												
İngilizce	10	10	0	10,00	100	▲8,56	▲7,89	▲3,85												
Matematik	20	17	2	16,33	82	▲13,56	▲10,23	▲4,12												
Fen	20	19	1	18,67	93	▲14,74	▲13,07	▲7,33												
Toplam:		90	84	5	82,33	91	▲73,28	▲64,12	▲37,65											
Soru No	12345678901234567890																			
Sözel (TÜR)	ABaCDACCBDDcADCBDcAC																			
Cevap Anh.	B	ABDCDACCBDcADCBDcAC																		
Sözel (TAR)	BCBADCCADD																			
Cevap Anh.	B	BCBADCCADD																		
Sözel (DİN)	BDCBADCAAB																			
Cevap Anh.	B	BDCBADCAAB																		
Sözel (İNG)	BACDCDBADC																			
Cevap Anh.	B	BACDCDBADC																		
Sayısal (MAT)	Bb AABCDcBdaADDCCaAC																			
Cevap Anh.	B	BCBAABCDcBdADCCaAC																		
Sayısal (FEN)	CDBCCBAbdABDABCDADCC																			
Cevap Anh.	B	CDBCCBABAABDABCDADCC																		

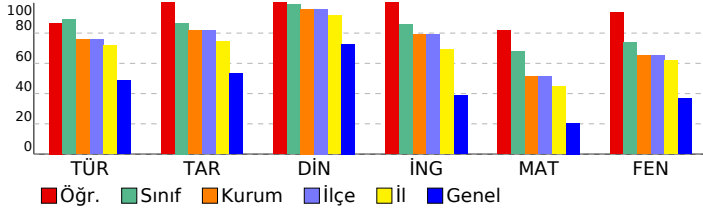

Sözel (TÜR)	S	D	Y	B%
Türkçe				
Bağlamdan yararlanarak bilmediği kelime ve kelime gruplarının anlamını tahmin eder.	2	2	0	100
Geçiş ve bağlantı ifadelerinin metnin anlamına olan katkısını değerlendirir.	1	1	0	100
Okudukları ile ilgili çıkarımlarda bulunur.	1	1	0	100
Metindeki söz sanatlarını tespit eder.	1	1	0	100
Metindeki yardımcı fikirleri belirler.	2	1	1	50
Metnin içeriğine uygun başlık/başlıklar belirler.	1	1	0	100
Metnin ana fikrini/ana duygusunu belirler.	1	1	0	100
Metinle ilgili soruları cevaplar.	3	3	0	100
Bir işi işlem basamaklarına göre yazar.	1	1	0	100
Metin türlerini ayırt eder.	1	1	0	100
Grafik, tablo ve çizelgeyle sunulan bilgileri yorumlar.	1	0	1	0
Filimsilerin cümledeki işlevlerini kavrar.	3	3	0	100
Yazdıklarını düzenler.	2	2	0	100
Sözel (TAR)				
Tarih				
Mustafa Kemal'in askerlik hayatı ile ilgili olayları ve olguları onun kişilik özellikleri ile ilişkilendirir.	4	4	0	100
Mustafa Kemal'in çocukluk ve öğrenim hayatından hareketle onun kişilik özelliklerinin oluşumu hakkında çıkarımlar	2	2	0	100
Gençlik döneminde Mustafa Kemal'in fikir hayatını etkileyen önemli kişileri ve olayları kavrar.	1	1	0	100
Birinci Dünya Savaşı'nın sebeplerini ve savaşın başlamasına yol açan gelişmeleri kavrar.	1	1	0	100
Birinci Dünya Savaşı'nda Osmanlı Devleti'nin durumu hakkında çıkarımlarda bulunur.	1	1	0	100
Avrupa'daki gelişmelerin yansımaları bağlamında Osmanlı Devleti'nin yirminci yüzyılın başlarındaki siyasi ve sosyal	1	1	0	100
Sözel (DİN)				
Din K.ve A.B.				
Kader ve kaza inancını ayet ve hadislerle açıklar.	4	4	0	100
İnsanın ilmi, iradesi, sorumluluğu ile kader arasında ilişki kurar.	3	3	0	100
Toplumda kader ve kaza ile ilgili yaygın olan yanlış anlayışları sorgular.	1	1	0	100
Kaza ve kader ile ilgili kavramları analiz eder.	1	1	0	100
Hız. Musa'nın (a.s.) hayatını ana hatlarıyla tanıtır.	1	1	0	100
Sözel (İNG)				
İngilizce				
Students will be able to understand the specific information in short conversations on everyday topics, such as acc	4	4	0	100
Students will be able to structure a talk to make simple inquiries, give explanations and reasons.	1	1	0	100
Students will be able to understand short and simple invitation letters, cards and e-mails.	2	2	0	100
Students will be able to understand short and simple texts about friendship.	3	3	0	100
Sayısal (MAT)				
Matematik				
Verilen iki doğal sayının aralarında asal olup olmadığını belirler.	2	2	0	100
Üstü ifadelerle ilgili temel kuralları anlar, birbirine denk ifadeler oluşturur.	4	4	0	100
Çok büyük ve çok küçük sayıları bilimsel gösterimle ifade eder ve karşılaştırır.	1	1	0	100
Tam kare olmayan kareköklü bir sayının hangi iki doğal sayı arasında olduğunu belirler.	2	1	1	50
Verilen pozitif tam sayıların pozitif tam sayı çarpanlarını bulur, pozitif tam sayıların pozitif tam sayı çarpanlarını üslü	3	2	1	67
İki doğal sayının en büyük ortak bölenini (EBOB) ve en küçük ortak katını (EKOK) hesaplar, ilgili problemleri çözer.	3	2	0	67
Tam sayıların, tam sayı kuvvetlerini hesaplar.	2	2	0	100
Verilen bir sayıyı 10'un farklı tam sayı kuvvetlerini kullanarak ifade eder.	1	1	0	100
Sayıların ondalık gösterimlerini 10'un tam sayı kuvvetlerini kullanarak çözümler.	1	1	0	100
Tam kare pozitif tam sayılarla bu sayıların karekökleri arasındaki ilişkiyi belirler.	1	1	0	100
Sayısal (FEN)				
Fen				
Mevsimlerin oluşumuna yönelik tahminlerde bulunur.	6	5	1	83
İklim ve hava olayları arasındaki farkı açıklar.	5	5	0	100
Nükleotid, gen, DNA ve kromozom kavramlarını açıklayarak bu kavramlar arasında ilişki kurar.	2	2	0	100
İklim biliminin (Klimatoloji) bir bilim dalı olduğunu ve bu alanda çalışan uzmanlara iklim bilimci (klimatolog) adı veri	1	1	0	100
DNA'nın yapısını model üzerinde gösterir.	2	2	0	100
DNA'nın kendini nasıl eşlediğini ifade eder.	1	1	0	100
Kalıtım ile ilgili kavramları tanımlar.	1	1	0	100
Tek karakter çaprazlamaları ile ilgili problemler çözerek sonuçlar hakkında yorum yapar.	2	2	0	100

SONUÇ BELGESİ										8.SINIF RETRO KURUMSAL DENEME 1									
İSTANBUL / BEYLİKDÜZÜ / DÜNYA ETÜT MERKEZİ										DERSLERE GÖRE ANALİZ									
Öğrenci					Numara		Sınıf												
ZEYNEP ELA KAYA					0		8												
Puan Türü	Puan	Genel Ortalama	Dereceler																
			Snf	Kurum	İlçe	İl	Genel												
LGS	▲ 404,638	312,400	12	52	52	126	621												
Katılımlar:			13	97	97	277	4749												
Ders	Soru	Doğru	Yanlış	Net	Başarı %	Sınıf Ort.	Kurum Ort.	Genel Ort.											
Türkçe	20	17	3	16,00	80	▼17,85	▲15,14	▲ 9,77											
Tarih	10	10	0	10,00	100	▲ 8,67	▲ 8,19	▲ 5,31											
Din K.ve A.B.	10	10	0	10,00	100	▲ 9,90	▲ 9,59	▲ 7,28											
İngilizce	10	9	1	8,67	87	▲ 8,56	▲ 7,89	▲ 3,85											
Matematik	20	11	6	9,00	45	▼13,56	▼10,23	▲ 4,12											
Fen	20	15	5	13,33	67	▼14,74	▲13,07	▲ 7,33											
Toplam:		90	72	15	67,00	74	▼73,28	▲64,12	▲37,65										
Soru No	12345678901234567890																		
Sözel (TÜR)	DAbCBABaCCADCBBDdCdC																		
Cevap Anh.	A DACCBABDCCADCBBDCCAC																		
Sözel (TAR)	BADBCADDCC																		
Cevap Anh.	A BADBCADDCC																		
Sözel (DİN)	BADCBDCAAAB																		
Cevap Anh.	A BADCBDCAAAB																		
Sözel (İNG)	DCDBAbBADc																		
Cevap Anh.	A DCDBACBADc																		
Sayısal (MAT)	AB DCBCacADaCB cCc d																		
Cevap Anh.	A ABCDCBCBAADDCCBCCAAC																		
Sayısal (FEN)	DBCBDCCBADAABaaCdbAD																		
Cevap Anh.	A DBCBACCBADAAABDBCCCAD																		

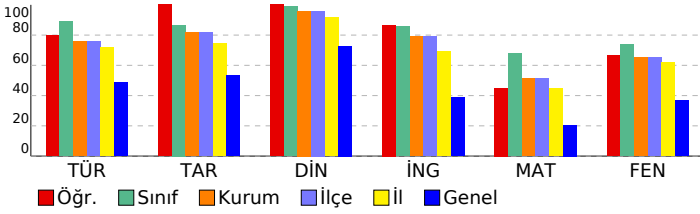

Sözel (TÜR)	S	D	Y	B%
Türkçe				
Bağlamdan yararlanarak bilmediği kelime ve kelime gruplarının anlamını tahmin eder.	2	2	0	100
Geçiş ve bağlantı ifadelerinin metnin anlamına olan katkısını değerlendirir.	1	0	1	0
Okudukları ile ilgili çıkarımlarda bulunur.	1	1	0	100
Metindeki söz sanatlarını tespit eder.	1	1	0	100
Metindeki yardımcı fikirleri belirler.	2	1	1	50
Metnin içeriğine uygun başlık/başlıklar belirler.	1	1	0	100
Metnin ana fikrini/ana duygusunu belirler.	1	1	0	100
Metinle ilgili soruları cevaplar.	3	3	0	100
Bir işi işlem basamaklarına göre yazar.	1	1	0	100
Metin türlerini ayırt eder.	1	1	0	100
Grafik, tablo ve çizelgeyle sunulan bilgileri yorumlar.	1	1	0	100
Filimsilerin cümledeki işlevlerini kavrar.	3	3	0	100
Yazdıklarını düzenler.	2	1	1	50
Sözel (TAR)				
Tarih				
Mustafa Kemal'in askerlik hayatı ile ilgili olayları ve olguları onun kişilik özellikleri ile ilişkilendirir.	4	4	0	100
Mustafa Kemal'in çocukluk ve öğrenim hayatından hareketle onun kişilik özelliklerinin oluşumu hakkında çıkarımlar	2	2	0	100
Gençlik döneminde Mustafa Kemal'in fikir hayatını etkileyen önemli kişileri ve olayları kavrar.	1	1	0	100
Birinci Dünya Savaşı'nın sebeplerini ve savaşın başlamasına yol açan gelişmeleri kavrar.	1	1	0	100
Birinci Dünya Savaşı'nda Osmanlı Devleti'nin durumu hakkında çıkarımlarda bulunur.	1	1	0	100
Avrupa'daki gelişmelerin yansımaları bağlamında Osmanlı Devleti'nin yirminci yüzyılın başlarındaki siyasi ve sosyal	1	1	0	100
Sözel (DİN)				
Din K.ve A.B.				
Kader ve kaza inancını ayet ve hadislerle açıklar.	4	4	0	100
İnsanın ilmi, iradesi, sorumluluğu ile kader arasında ilişki kurar.	3	3	0	100
Toplumda kader ve kaza ile ilgili yaygın olan yanlış anlayışları sorgular.	1	1	0	100
Kaza ve kader ile ilgili kavramları analiz eder.	1	1	0	100
Hız. Musa'nın (a.s.) hayatını ana hatlarıyla tanıtır.	1	1	0	100
Sözel (İNG)				
İngilizce				
Students will be able to understand the specific information in short conversations on everyday topics, such as acc	4	4	0	100
Students will be able to structure a talk to make simple inquiries, give explanations and reasons.	1	1	0	100
Students will be able to understand short and simple invitation letters, cards and e-mails.	2	1	1	50
Students will be able to understand short and simple texts about friendship.	3	3	0	100
Sayısal (MAT)				
Matematik				
Verilen iki doğal sayının aralarında asal olup olmadığını belirler.	2	2	0	100
Üstü ifadelerle ilgili temel kuralları anlar, birbirine denk ifadeler oluşturur.	4	2	1	50
Çok büyük ve çok küçük sayıları bilimsel gösterimle ifade eder ve karşılaştırır.	1	0	0	0
Tam kare olmayan kareköklü bir sayının hangi iki doğal sayı arasında olduğunu belirler.	2	1	1	50
Verilen pozitif tam sayıların pozitif tam sayı çarpanlarını bulur, pozitif tam sayıların pozitif tam sayı çarpanlarını üslü	3	3	0	100
İki doğal sayının en büyük ortak bölenini (EBOB) ve en küçük ortak katını (EKOK) hesaplar, ilgili problemleri çözer.	3	1	2	33
Tam sayıların, tam sayı kuvvetlerini hesaplar.	2	1	1	50
Verilen bir sayıyı 10'un farklı tam sayı kuvvetlerini kullanarak ifade eder.	1	0	1	0
Sayıların ondalık gösterimlerini 10'un tam sayı kuvvetlerini kullanarak çözümler.	1	1	0	100
Tam kare pozitif tam sayılarla bu sayıların karekökleri arasındaki ilişkiyi belirler.	1	0	0	0
Sayısal (FEN)				
Fen				
Mevsimlerin oluşumuna yönelik tahminlerde bulunur.	6	5	1	83
İklim ve hava olayları arasındaki farkı açıklar.	5	5	0	100
Nükleotid, gen, DNA ve kromozom kavramlarını açıklayarak bu kavramlar arasında ilişki kurar.	2	2	0	100
İklim biliminin (Klimatoloji) bir bilim dalı olduğunu ve bu alanda çalışan uzmanlara iklim bilimci (klimatolog) adı veri	1	1	0	100
DNA'nın yapısını model üzerinde gösterir.	2	0	2	0
DNA'nın kendini nasıl eşlediğini ifade eder.	1	0	1	0
Kalıtım ile ilgili kavramları tanımlar.	1	1	0	100
Tek karakter çaprazlamaları ile ilgili problemler çözerek sonuçlar hakkında yorum yapar.	2	1	1	50

SONUÇ BELGESİ					8.SINIF RETRO KURUMSAL DENEME 1					
İSTANBUL / BEYLİKDÜZÜ / DÜNYA ETÜT MERKEZİ					DERSLERE GÖRE ANALİZ					
Öğrenci			Numara	Sınıf						
ZEYNEP NAZ BURTUL			0	8						
Puan Türü	Puan	Genel Ortalama	Dereceler							
			Snf	Kurum	İlçe	İl	Genel			
LGS	▲ 423,691	312,400	9	36	36	94	419			
Katılımlar:			13	97	97	277	4749			
Ders	Soru	Doğru	Yanlış	Net	Başarı %	Sınıf Ort.	Kurum Ort.	Genel Ort.		
Türkçe	20	19	1	18,67	93	▲ 17,85	▲ 15,14	▲ 9,77		
Tarih	10	10	0	10,00	100	▲ 8,67	▲ 8,19	▲ 5,31		
Din K.ve A.B.	10	10	0	10,00	100	▲ 9,90	▲ 9,59	▲ 7,28		
İngilizce	10	10	0	10,00	100	▲ 8,56	▲ 7,89	▲ 3,85		
Matematik	20	15	4	13,67	68	▲ 13,56	▲ 10,23	▲ 4,12		
Fen	20	12	8	9,33	47	▼ 14,74	▼ 13,07	▲ 7,33		
Toplam:		90	76	13	71,67	▼ 73,28	▲ 64,12	▲ 37,65		
Soru No	12345678901234567890									
Sözel (TÜR)	DACCBABDCbADCBBDAC									
Cevap Anh.	A DACCBABDCCADCBBDAC									
Sözel (TAR)	BADBCADDCC									
Cevap Anh.	A BADBCADDCC									
Sözel (DİN)	BADCBDCAAAB									
Cevap Anh.	A BADCBDCAAAB									
Sözel (İNG)	DCDBACBADC									
Cevap Anh.	A DCDBACBADC									
Sayısal (MAT)	ABCDCBCaB DDCBDcCAAd									
Cevap Anh.	A ABCDCBCBAADDCBBCAAC									
Sayısal (FEN)	ccdBcdCBADAAdDBcDbAD									
Cevap Anh.	A DBCBACCBADAABDBCCAD									

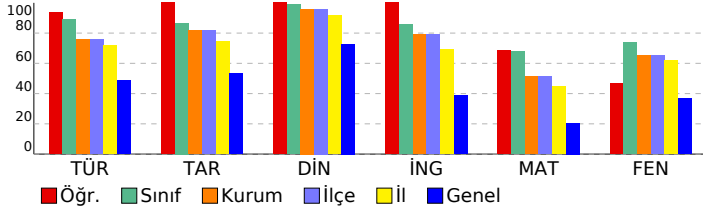

Sözel (TÜR)				
Türkçe	S	D	Y	B%
Bağlamdan yararlanarak bilmediği kelime ve kelime gruplarının anlamını tahmin eder.	2	2	0	100
Geçiş ve bağlantı ifadelerinin metnin anlamına olan katkısını değerlendirir.	1	1	0	100
Okudukları ile ilgili çıkarımlarda bulunur.	1	1	0	100
Metindeki söz sanatlarını tespit eder.	1	1	0	100
Metindeki yardımcı fikirleri belirler.	2	2	0	100
Metnin içeriğine uygun başlık/başlıklar belirler.	1	1	0	100
Metnin ana fikrini/ana duygusunu belirler.	1	1	0	100
Metinle ilgili soruları cevaplar.	3	2	1	67
Bir işi işlem basamaklarına göre yazar.	1	1	0	100
Metin türlerini ayırt eder.	1	1	0	100
Grafik, tablo ve çizelgeyle sunulan bilgileri yorumlar.	1	1	0	100
Filimsilerin cümledeki işlevlerini kavrar.	3	3	0	100
Yazdıklarını düzenler.	2	2	0	100
Sözel (TAR)				
Tarih	S	D	Y	B%
Mustafa Kemal'in askerlik hayatı ile ilgili olayları ve olguları onun kişilik özellikleri ile ilişkilendirir.	4	4	0	100
Mustafa Kemal'in çocukluk ve öğrenim hayatından hareketle onun kişilik özelliklerinin oluşumu hakkında çıkarımlar	2	2	0	100
Gençlik döneminde Mustafa Kemal'in fikir hayatını etkileyen önemli kişileri ve olayları kavrar.	1	1	0	100
Birinci Dünya Savaşı'nın sebeplerini ve savaşın başlamasına yol açan gelişmeleri kavrar.	1	1	0	100
Birinci Dünya Savaşı'nda Osmanlı Devleti'nin durumu hakkında çıkarımlarda bulunur.	1	1	0	100
Avrupa'daki gelişmelerin yansımaları bağlamında Osmanlı Devleti'nin yirminci yüzyılın başlarındaki siyasi ve sosyal	1	1	0	100
Sözel (DİN)				
Din K.ve A.B.	S	D	Y	B%
Kader ve kaza inancını ayet ve hadislerle açıklar.	4	4	0	100
İnsanın ilmi, iradesi, sorumluluğu ile kader arasında ilişki kurar.	3	3	0	100
Toplumda kader ve kaza ile ilgili yaygın olan yanlış anlayışları sorgular.	1	1	0	100
Kaza ve kader ile ilgili kavramları analiz eder.	1	1	0	100
Hız. Musa'nın (a.s.) hayatını ana hatlarıyla tanıtır.	1	1	0	100
Sözel (İNG)				
İngilizce	S	D	Y	B%
Students will be able to understand the specific information in short conversations on everyday topics, such as acc	4	4	0	100
Students will be able to structure a talk to make simple inquiries, give explanations and reasons.	1	1	0	100
Students will be able to understand short and simple invitation letters, cards and e-mails.	2	2	0	100
Students will be able to understand short and simple texts about friendship.	3	3	0	100
Sayısal (MAT)				
Matematik	S	D	Y	B%
Verilen iki doğal sayının aralarında asal olup olmadığını belirler.	2	2	0	100
Üstü ifadelerle ilgili temel kuralları anlar, birbirine denk ifadeler oluşturur.	4	4	0	100
Çok büyük ve çok küçük sayıları bilimsel gösterimle ifade eder ve karşılaştırır.	1	1	0	100
Tam kare olmayan kareköklü bir sayının hangi iki doğal sayı arasında olduğunu belirler.	2	1	1	50
Verilen pozitif tam sayıların pozitif tam sayı çarpanlarını bulur, pozitif tam sayıların pozitif tam sayı çarpanlarını üsli	3	3	0	100
İki doğal sayının en büyük ortak bölenini (EBOB) ve en küçük ortak katını (EKOK) hesaplar, ilgili problemleri çözer.	3	0	2	0
Tam sayıların, tam sayı kuvvetlerini hesaplar.	2	1	1	50
Verilen bir sayıyı 10'un farklı tam sayı kuvvetlerini kullanarak ifade eder.	1	1	0	100
Sayıların ondalık gösterimlerini 10'un tam sayı kuvvetlerini kullanarak çözümler.	1	1	0	100
Tam kare pozitif tam sayılarla bu sayıların karekökleri arasındaki ilişkiyi belirler.	1	1	0	100
Sayısal (FEN)				
Fen	S	D	Y	B%
Mevsimlerin oluşumuna yönelik tahminlerde bulunur.	6	2	4	33
İklim ve hava olayları arasındaki farkı açıklar.	5	3	2	60
Nükleotid, gen, DNA ve kromozom kavramlarını açıklayarak bu kavramlar arasında ilişki kurar.	2	2	0	100
İklim biliminin (Klimatoloji) bir bilim dalı olduğunu ve bu alanda çalışan uzmanlara iklim bilimci (klimatolog) adı veri	1	1	0	100
DNA'nın yapısını model üzerinde gösterir.	2	1	1	50
DNA'nın kendini nasıl eşlediğini ifade eder.	1	1	0	100
Kalıtım ile ilgili kavramları tanımlar.	1	1	0	100
Tek karakter çaprazlamaları ile ilgili problemler çözerek sonuçlar hakkında yorum yapar.	2	1	1	50

SONUÇ BELGESİ										8.SINIF RETRO KURUMSAL DENEME 1									
İSTANBUL / BEYLİKDÜZÜ / DÜNYA ETÜT MERKEZİ										DERSLERE GÖRE ANALİZ									
Öğrenci					Numara		Sınıf			Sözel (TÜR)					Sözel (TAR)				
ELIF BEREN ÜSTÜNGÜN					1453		8A			Türkçe					Tarih				
Katılımlar:					2		97			Sözel (DİN)					Sözel (İNG)				
Puan Türü					Puan		Genel Ortalama			Dereceler					Sözel (MAT)				
LGS					285,285		312,400			Snf Kurum İlçe İl Genel					Matematik				
2					97		97			277					4749				
Ders					Soru		Doğru Yanlış Net			Başarı % Sınıf Ort. Kurum Ort. Genel Ort.					Din K.ve A.B.				
Türkçe					20		11 8 8,33			42 12,16 15,14 9,77					Kader ve kaza inancını ayet ve hadislerle açıklar.				
Tarih					10		5 5 3,33			33 5,33 8,19 5,31					İnsanın ilmi, iradesi, sorumluluğu ile kader arasında ilişki kurar.				
Din K.ve A.B.					10		10 0 10,00			100 10,00 9,59 7,28					Toplumda kader ve kaza ile ilgili yaygın olan yanlış anlayışları sorgular.				
İngilizce					10		10 0 10,00			100 10,00 7,89 3,85					Kaza ve kader ile ilgili kavramları analiz eder.				
Matematik					20		0 12 -4,00			-20 2,84 10,23 4,12					Hz. Musa'nın (a.s.) hayatını ana hatlarıyla tanıtır.				
Fen					20		11 7 8,67			43 10,34 13,07 7,33					Sözel (İNG)				
Toplam:					90		47 32 36,33			40 50,66 64,12 37,65					Cevap Anh. B				
Soru No					12345678901234567890														
Sözel (TÜR)					AdaCDcCbB aCacCaDCaB														
Cevap Anh. B					ABDCDACCBDBCADCBDCAC														
Sözel (TAR)					BCcAbaCaCa														
Cevap Anh. B					BCBADCCADD														
Sözel (DİN)					BDCBADCAAB														
Cevap Anh. B					BDCBADCAAB														
Sözel (İNG)					BACDCDBADC														
Cevap Anh. B					BACDCDBADC														
Sayısal (MAT)					ad bdbabdcdB														
Cevap Anh. B					BCBAABCDDBADCCCAAC														
Sayısal (FEN)					Cac CBbadABDAaC ADCa														
Cevap Anh. B					CDBCCBABAABDABCDADCC														

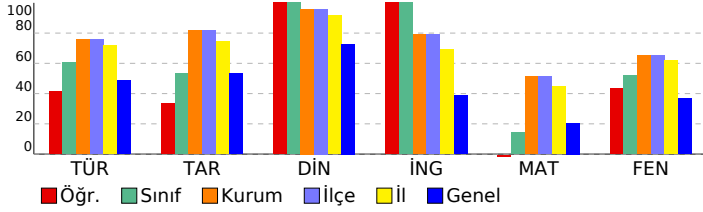

Sözel (FEN)	S	D	Y	B%
Mevsimlerin oluşumuna yönelik tahminlerde bulunur.	6	1	5	17
İklim ve hava olayları arasındaki farkı açıklar.	5	4	0	80
Nükleotid, gen, DNA ve kromozom kavramlarını açıklayarak bu kavramlar arasında ilişki kurar.	2	2	0	100
İklim biliminin (Klimatoloji) bir bilim dalı olduğunu ve bu alanda çalışan uzmanlara iklim bilimci (klimatolog) adı verir.	1	1	0	100
DNA'nın yapısını model üzerinde gösterir.	2	0	1	0
DNA'nın kendini nasıl eşlediğini ifade eder.	1	0	1	0
Kalıtım ile ilgili kavramları tanımlar.	1	1	0	100
Tek karakter çaprazlamaları ile ilgili problemler çözerek sonuçlar hakkında yorum yapar.	2	2	0	100

SONUÇ BELGESİ										8.SINIF RETRO KURUMSAL DENEME 1															
İSTANBUL / BEYLİKDÜZÜ / DÜNYA ETÜT MERKEZİ										DERSLERE GÖRE ANALİZ															
Öğrenci					Numara		Sınıf			Sözel (TÜR)					S D Y B%										
ÖZNL SIÇRAR					55555		8A			Türkçe					2 2 0 100										
Puan Türü		Puan		Genel Ortalama		Dereceler						Bağlamdan yararlanarak bilmediği kelime ve kelime gruplarının anlamını tahmin eder.					1 1 0 100								
LGS		▲ 399,970		312,400		Snf		Kurum		İlçe		İl		Genel		Geçiş ve bağlantı ifadelerinin metnin anlamına olan katkısını değerlendirir.					1 1 0 100				
						1		58		58		134		677		Okudukları ile ilgili çıkarımlarda bulunur.					1 1 0 100				
						2		97		97		277		4749		Metindeki söz sanatlarını tespit eder.					1 0 1 0				
																Metindeki yardımcı fikirleri belirler.					2 1 1 50				
																Metnin içeriğine uygun başlık/başlıklar belirler.					1 1 0 100				
																Metnin ana fikrini/ana duygusunu belirler.					1 1 0 100				
																Metinle ilgili soruları cevaplar.					3 3 0 100				
																Bir işi işlem basamaklarına göre yazar.					1 1 0 100				
																Metin türlerini ayırt eder.					1 1 0 100				
																Grafik, tablo ve çizelgeyle sunulan bilgileri yorumlar.					1 1 0 100				
																Filiilerinin cümledeki işlevlerini kavrar.					3 3 0 100				
																Yazdıklarını düzenler.					2 1 1 50				
																Sözel (TAR)									
																Tarih					S D Y B%				
																Mustafa Kemal'in askerlik hayatı ile ilgili olayları ve olguları onun kişilik özellikleri ile ilişkilendirir.					4 3 1 75				
																Mustafa Kemal'in çocukluk ve öğrenim hayatından hareketle onun kişilik özelliklerinin oluşumu hakkında çıkarımlar					2 2 0 100				
																Gençlik döneminde Mustafa Kemal'in fikir hayatını etkileyen önemli kişileri ve olayları kavrar.					1 1 0 100				
																Birinci Dünya Savaşı'nın sebeplerini ve savaşın başlamasına yol açan gelişmeleri kavrar.					1 1 0 100				
																Birinci Dünya Savaşı'nda Osmanlı Devleti'nin durumu hakkında çıkarımlarda bulunur.					1 1 0 100				
																Avrupa'daki gelişmelerin yansımaları bağlamında Osmanlı Devleti'nin yirminci yüzyılın başlarındaki siyasi ve sosyal					1 0 1 0				
																Sözel (DİN)									
																Din K.ve A.B.					S D Y B%				
																Kader ve kaza inancını ayet ve hadislerle açıklar.					4 4 0 100				
																İnsanın ilmi, iradesi, sorumluluğu ile kader arasında ilişki kurar.					3 3 0 100				
																Toplumda kader ve kaza ile ilgili yaygın olan yanlış anlayışları sorgular.					1 1 0 100				
																Kaza ve kader ile ilgili kavramları analiz eder.					1 1 0 100				
																Hz. Musa'nın (a.s.) hayatını ana hatlarıyla tanıtır.					1 1 0 100				
																Sözel (İNG)									
																İngilizce					S D Y B%				
																Students will be able to understand the specific information in short conversations on everyday topics, such as acc					4 4 0 100				
																Students will be able to structure a talk to make simple inquiries, give explanations and reasons.					1 1 0 100				
																Students will be able to understand short and simple invitation letters, cards and e-mails.					2 2 0 100				
																Students will be able to understand short and simple texts about friendship.					3 3 0 100				
																Sayısal (MAT)									
																Matematik					S D Y B%				
																Verilen iki doğal sayının aralarında asal olup olmadığını belirler.					2 1 1 50				
																Üstü ifadelerle ilgili temel kuralları anlar, birbirine denk ifadeler oluşturur.					4 2 0 50				
																Çok büyük ve çok küçük sayıları bilimsel gösterimle ifade eder ve karşılaştırır.					1 0 1 0				
																Tam kare olmayan kareköklü bir sayının hangi iki doğal sayı arasında olduğunu belirler.					2 1 0 50				
																Verilen pozitif tam sayıların pozitif tam sayı çarpanlarını bulur, pozitif tam sayıların pozitif tam sayı çarpanlarını üslü					3 2 0 67				
																İki doğal sayının en büyük ortak bölenini (EBOB) ve en küçük ortak katını (EKOK) hesaplar, ilgili problemleri çözer.					3 1 1 33				
																Tam sayıların, tam sayı kuvvetlerini hesaplar.					2 1 1 50				
																Verilen bir sayıyı 10'un farklı tam sayı kuvvetlerini kullanarak ifade eder.					1 1 0 100				
																Sayıların ondalık gösterimlerini 10'un tam sayı kuvvetlerini kullanarak çözümler.					1 1 0 100				
																Tam kare pozitif tam sayılarla bu sayıların karekökleri arasındaki ilişkiyi belirler.					1 1 0 100				
																Sayısal (FEN)									
																Fen					S D Y B%				
																Mevsimlerin oluşumuna yönelik tahminlerde bulunur.					6 5 1 83				
																İklim ve hava olayları arasındaki farkı açıklar.					5 3 2 60				
																Nükleotid, gen, DNA ve kromozom kavramlarını açıklayarak bu kavramlar arasında ilişki kurar.					2 1 1 50				
																İklim biliminin (Klimatoloji) bir bilim dalı olduğunu ve bu alanda çalışan uzmanlara iklim bilimci (klimatolog) adı veri					1 1 0 100				
																DNA'nın yapısını model üzerinde gösterir.					2 1 1 50				
																DNA'nın kendini nasıl eşlediğini ifade eder.					1 1 0 100				
																Kalıtım ile ilgili kavramları tanımlar.					1 1 0 100				
																Tek karakter çaprazlamaları ile ilgili problemler çözerek sonuçlar hakkında yorum yapar.					2 1 1 50				

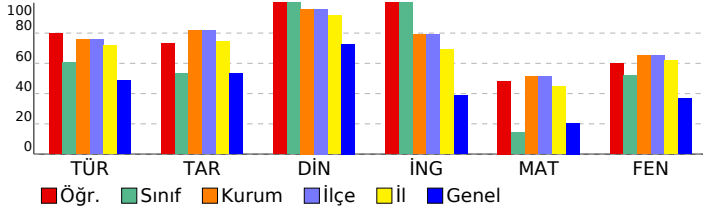

SONUÇ BELGESİ										8.SINIF RETRO KURUMSAL DENEME 1											
İSTANBUL / BEYLİKDÜZÜ / DÜNYA ETÜT MERKEZİ										DERSLERE GÖRE ANALİZ											
Öğrenci					Numara		Sınıf														
ERDEM AYAZ					0		8B														
Puan Türü		Puan		Genel Ortalama		Dereceler															
LGS		▲ 463,289		312,400		Snf	Kurum	İlçe	İl	Genel											
						2	97	97	277	4749											
Ders	Soru	Doğru	Yanlış	Net	Başarı %	Sınıf Ort.	Kurum Ort.	Genel Ort.													
Türkçe	20	18	2	17,33	87	▲ 16,66	▲ 15,14	▲ 9,77													
Tarih	10	10	0	10,00	100	◆ 10,00	▲ 8,19	▲ 5,31													
Din K.ve A.B.	10	10	0	10,00	100	◆ 10,00	▲ 9,59	▲ 7,28													
İngilizce	10	9	1	8,67	87	◆ 8,67	▲ 7,89	▲ 3,85													
Matematik	20	17	3	16,00	80	▼ 17,34	▲ 10,23	▲ 4,12													
Fen	20	19	1	18,67	93	▲ 17,34	▲ 13,07	▲ 7,33													
Toplam:	90	83	7	80,67	90	▲ 80,00	▲ 64,12	▲ 37,65													
Soru No	12345678901234567890																				
Sözel (TÜR)	DACCBAaCCADCCBBDc*C																				
Cevap Anh.	A DACCBABDCCADCCBBDCCAC																				
Sözel (TAR)	BADBCADDCC																				
Cevap Anh.	A BADBCADDCC																				
Sözel (DİN)	BADCBdCAAB																				
Cevap Anh.	A BADCBdCAAB																				
Sözel (İNG)	DCDBAbBADc																				
Cevap Anh.	A DCDBACBADc																				
Sayısal (MAT)	ABCDCBbBAADDCCBDBCCAd																				
Cevap Anh.	A ABCDCBCBAADDCCBDBCCAAC																				
Sayısal (FEN)	DBCBAACCBADbABDBCCCAD																				
Cevap Anh.	A DBCBAACCBADAABDBCCCAD																				

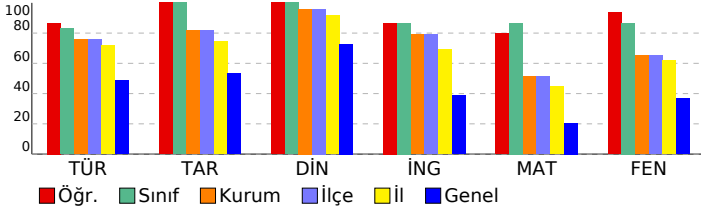

Sözel (TÜR)									
Türkçe	S	D	Y	B%					
Bağlamdan yararlanarak bilmediği kelime ve kelime gruplarının anlamını tahmin eder.	2	2	0	100					
Geçiş ve bağlantı ifadelerinin metnin anlamına olan katkısını değerlendirir.	1	1	0	100					
Okudukları ile ilgili çıkarımlarda bulunur.	1	1	0	100					
Metindeki söz sanatlarını tespit eder.	1	1	0	100					
Metindeki yardımcı fikirleri belirler.	2	1	1	50					
Metnin içeriğine uygun başlık/başlıklar belirler.	1	1	0	100					
Metnin ana fikrini/ana duygusunu belirler.	1	1	0	100					
Metinle ilgili soruları cevaplar.	3	3	0	100					
Bir işi işlem basamaklarına göre yazar.	1	1	0	100					
Metin türlerini ayırt eder.	1	1	0	100					
Grafik, tablo ve çizelgeyle sunulan bilgileri yorumlar.	1	1	0	100					
Filiillerin cümledeki işlevlerini kavrar.	3	3	0	100					
Yazdıklarını düzenler.	2	1	1	50					
Sözel (TAR)									
Tarih	S	D	Y	B%					
Mustafa Kemal'in askerlik hayatı ile ilgili olayları ve olguları onun kişilik özellikleri ile ilişkilendirir.	4	4	0	100					
Mustafa Kemal'in çocukluk ve öğrenim hayatından hareketle onun kişilik özelliklerinin oluşumu hakkında çıkarımlar	2	2	0	100					
Gençlik döneminde Mustafa Kemal'in fikir hayatını etkileyen önemli kişileri ve olayları kavrar.	1	1	0	100					
Birinci Dünya Savaşı'nın sebeplerini ve savaşın başlamasına yol açan gelişmeleri kavrar.	1	1	0	100					
Birinci Dünya Savaşı'nda Osmanlı Devleti'nin durumu hakkında çıkarımlarda bulunur.	1	1	0	100					
Avrupa'daki gelişmelerin yansımaları bağlamında Osmanlı Devleti'nin yirminci yüzyılın başlarındaki siyasi ve sosyal	1	1	0	100					
Sözel (DİN)									
Din K.ve A.B.	S	D	Y	B%					
Kader ve kaza inancını ayet ve hadislerle açıklar.	4	4	0	100					
İnsanın ilmi, iradesi, sorumluluğu ile kader arasında ilişki kurar.	3	3	0	100					
Toplumda kader ve kaza ile ilgili yaygın olan yanlış anlayışları sorgular.	1	1	0	100					
Kaza ve kader ile ilgili kavramları analiz eder.	1	1	0	100					
Hz. Musa'nın (a.s.) hayatını ana hatlarıyla tanıtır.	1	1	0	100					
Sözel (İNG)									
İngilizce	S	D	Y	B%					
Students will be able to understand the specific information in short conversations on everyday topics, such as acc	4	4	0	100					
Students will be able to structure a talk to make simple inquiries, give explanations and reasons.	1	1	0	100					
Students will be able to understand short and simple invitation letters, cards and e-mails.	2	1	1	50					
Students will be able to understand short and simple texts about friendship.	3	3	0	100					
Sayısal (MAT)									
Matematik	S	D	Y	B%					
Verilen iki doğal sayının aralarında asal olup olmadığını belirler.	2	2	0	100					
Üstü ifadelerle ilgili temel kuralları anlar, birbirine denk ifadeler oluşturur.	4	3	1	75					
Çok büyük ve çok küçük sayıları bilimsel gösterimle ifade eder ve karşılaştırır.	1	1	0	100					
Tam kare olmayan kareköklü bir sayının hangi iki doğal sayı arasında olduğunu belirler.	2	2	0	100					
Verilen pozitif tam sayıların pozitif tam sayı çarpanlarını bulur, pozitif tam sayıların pozitif tam sayı çarpanlarını üslü	3	2	1	67					
İki doğal sayının en büyük ortak bölenini (EBOB) ve en küçük ortak katını (EKOK) hesaplar, ilgili problemleri çözer.	3	3	0	100					
Tam sayıların, tam sayı kuvvetlerini hesaplar.	2	1	1	50					
Verilen bir sayıyı 10'un farklı tam sayı kuvvetlerini kullanarak ifade eder.	1	1	0	100					
Sayıların ondalık gösterimlerini 10'un tam sayı kuvvetlerini kullanarak çözümler.	1	1	0	100					
Tam kare pozitif tam sayılarla bu sayıların karekökleri arasındaki ilişkiyi belirler.	1	1	0	100					
Sayısal (FEN)									
Fen	S	D	Y	B%					
Mevsimlerin oluşumuna yönelik tahminlerde bulunur.	6	6	0	100					
İklim ve hava olayları arasındaki farkı açıklar.	5	5	0	100					
Nükleotid, gen, DNA ve kromozom kavramlarını açıklayarak bu kavramlar arasında ilişki kurar.	2	2	0	100					
İklim biliminin (Klimatoloji) bir bilim dalı olduğunu ve bu alanda çalışan uzmanlara iklim bilimci (klimatolog) adı veri	1	1	0	100					
DNA'nın yapısını model üzerinde gösterir.	2	2	0	100					
DNA'nın kendini nasıl eşlediğini ifade eder.	1	1	0	100					
Kalıtım ile ilgili kavramları tanımlar.	1	1	0	100					
Tek karakter çaprazlamaları ile ilgili problemler çözerek sonuçlar hakkında yorum yapar.	2	2	0	100					

SONUÇ BELGESİ

İSTANBUL / BEYLİKDÜZÜ / DÜNYA ETÜT MERKEZİ

8.SINIF RETRO KURUMSAL DENEME 1

DERSLERE GÖRE ANALİZ

Öğrenci	Numara	Sınıf
BURAK H BAYINDIR	328	8E

Puan Türü	Puan	Genel Ortalama	Dereceler				
			Snf	Kurum	İlçe	İl	Genel
LGS	▲ 447,385	312,400	1	24	24	69	196
Katılımlar:			1	97	97	277	4749

Ders	Soru	Doğru	Yanlış	Net	Başarı %	Sınıf Ort.	Kurum Ort.	Genel Ort.
Türkçe	20	17	1	16,67	83	◆ 16,67	▲ 15,14	▲ 9,77
Tarih	10	9	1	8,67	87	◆ 8,67	▲ 8,19	▲ 5,31
Din K.ve A.B.	10	8	0	8,00	80	◆ 8,00	▼ 9,59	▲ 7,28
İngilizce	10	10	0	10,00	100	◆ 10,00	▲ 7,89	▲ 3,85
Matematik	20	15	3	14,00	70	◆ 14,00	▲ 10,23	▲ 4,12
Fen	20	19	1	18,67	93	◆ 18,67	▲ 13,07	▲ 7,33
Toplam:	90	78	6	76,00	84	◆ 76,00	▲ 64,12	▲ 37,65

Soru No	12345678901234567890
Sözel (TÜR)	ABaCDACCBDBCADCBDC
Cevap Anh.	B
Sözel (TAR)	BCdADCCADD
Cevap Anh.	B
Sözel (DİN)	BDC DCAAB
Cevap Anh.	B
Sözel (İNG)	BACDCDBADC
Cevap Anh.	B
Sayısal (MAT)	Bb AAB DCBDBADDcCcAC
Cevap Anh.	B
Sayısal (FEN)	CDBCCBABAABDABCDADCC
Cevap Anh.	B

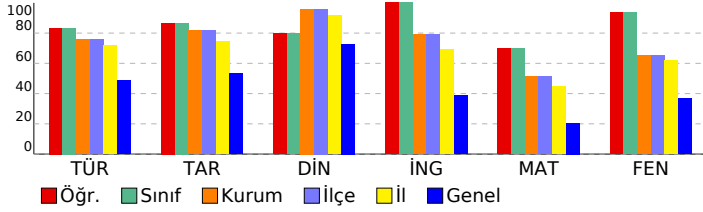

Sözel (TÜR)	S	D	Y	B%
Türkçe				
Bağlamdan yararlanarak bilmediği kelime ve kelime gruplarının anlamını tahmin eder.	2	2	0	100
Geçiş ve bağlantı ifadelerinin metnin anlamına olan katkısını değerlendirir.	1	1	0	100
Okudukları ile ilgili çıkarımlarda bulunur.	1	1	0	100
Metindeki söz sanatlarını tespit eder.	1	1	0	100
Metindeki yardımcı fikirleri belirler.	2	1	1	50
Metnin içerisine uygun başlık/başlıklar belirler.	1	1	0	100
Metnin ana fikrini/ana duygusunu belirler.	1	1	0	100
Metinle ilgili soruları cevaplar.	3	3	0	100
Bir işi işlem basamaklarına göre yazar.	1	1	0	100
Metin türlerini ayırt eder.	1	1	0	100
Grafik, tablo ve çizelgeyle sunulan bilgileri yorumlar.	1	1	0	100
Filimsilerin cümledeki işlevlerini kavrar.	3	3	0	100
Yazdıklarını düzenler.	2	0	0	0

Sözel (TAR)	S	D	Y	B%
Tarih				
Mustafa Kemal'in askerlik hayatı ile ilgili olayları ve olguları onun kişilik özellikleri ile ilişkilendirir.	4	3	1	75
Mustafa Kemal'in çocukluk ve öğrenim hayatından hareketle onun kişilik özelliklerinin oluşumu hakkında çıkarımlar	2	2	0	100
Gençlik döneminde Mustafa Kemal'in fikir hayatını etkileyen önemli kişileri ve olayları kavrar.	1	1	0	100
Birinci Dünya Savaşı'nın sebeplerini ve savaşın başlamasına yol açan gelişmeleri kavrar.	1	1	0	100
Birinci Dünya Savaşı'nda Osmanlı Devleti'nin durumu hakkında çıkarımlarda bulunur.	1	1	0	100
Avrupa'daki gelişmelerin yansımaları bağlamında Osmanlı Devleti'nin yirminci yüzyıl başlarındaki siyasi ve sosyal	1	1	0	100

Sözel (DİN)	S	D	Y	B%
Din K.ve A.B.				
Kader ve kaza inancını ayet ve hadislerle açıklar.	4	3	0	75
İnsanın ilmi, iradesi, sorumluluğu ile kader arasında ilişki kurar.	3	2	0	67
Toplumda kader ve kaza ile ilgili yaygın olan yanlış anlayışları sorgular.	1	1	0	100
Kaza ve kader ile ilgili kavramları analiz eder.	1	1	0	100
Hız. Musa'nın (a.s.) hayatını ana hatlarıyla tanıtır.	1	1	0	100

Sözel (İNG)	S	D	Y	B%
İngilizce				
Students will be able to understand the specific information in short conversations on everyday topics, such as acc	4	4	0	100
Students will be able to structure a talk to make simple inquiries, give explanations and reasons.	1	1	0	100
Students will be able to understand short and simple invitation letters, cards and e-mails.	2	2	0	100
Students will be able to understand short and simple texts about friendship.	3	3	0	100

Sayısal (MAT)	S	D	Y	B%
Matematik				
Verilen iki doğal sayının aralarında asal olup olmadığını belirler.	2	2	0	100
Üstü ifadelerle ilgili temel kuralları anlar, birbirine denk ifadeler oluşturur.	4	2	2	50
Çok büyük ve çok küçük sayıları bilimsel gösterimle ifade eder ve karşılaştırır.	1	0	0	0
Tam kare olmayan kareköklü bir sayının hangi iki doğal sayı arasında olduğunu belirler.	2	2	0	100
Verilen pozitif tam sayıların pozitif tam sayı çarpanlarını bulur, pozitif tam sayıların pozitif tam sayı çarpanlarını üslü	3	2	1	67
İki doğal sayının en büyük ortak bölenini (EBOB) ve en küçük ortak katını (EKOK) hesaplar, ilgili problemleri çözer.	3	2	0	67
Tam sayıların, tam sayı kuvvetlerini hesaplar.	2	2	0	100
Verilen bir sayıyı 10'un farklı tam sayı kuvvetlerini kullanarak ifade eder.	1	1	0	100
Sayıların ondalık gösterimlerini 10'un tam sayı kuvvetlerini kullanarak çözümler.	1	1	0	100
Tam kare pozitif tam sayılarla bu sayıların karekökleri arasındaki ilişkiyi belirler.	1	1	0	100

Sayısal (FEN)	S	D	Y	B%
Fen				
Mevsimlerin oluşumuna yönelik tahminlerde bulunur.	6	6	0	100
İklim ve hava olayları arasındaki farkı açıklar.	5	5	0	100
Nükleotid, gen, DNA ve kromozom kavramlarını açıklayarak bu kavramlar arasında ilişki kurar.	2	2	0	100
İklim biliminin (Klimatoloji) bir bilim dalı olduğunu ve bu alanda çalışan uzmanlara iklim bilimci (klimatolog) adı veri	1	1	0	100
DNA'nın yapısını model üzerinde gösterir.	2	1	1	50
DNA'nın kendini nasıl eşlediğini ifade eder.	1	1	0	100
Kalıtım ile ilgili kavramları tanımlar.	1	1	0	100
Tek karakter çaprazlamaları ile ilgili problemler çözerek sonuçlar hakkında yorum yapar.	2	2	0	100

SONUÇ BELGESİ										8.SINIF RETRO KURUMSAL DENEME 1															
İSTANBUL / BEYLİKDÜZÜ / DÜNYA ETÜT MERKEZİ										DERSLERE GÖRE ANALİZ															
Öğrenci					Numara		Sınıf			Sözel (TÜR)					S D Y B%										
KUZEY ERSEZEN					924		81			Türkçe					2 2 0 100										
Puan Türü		Puan		Genel Ortalama		Dereceler						Bağlamdan yararlanarak bilmediği kelime ve kelime gruplarının anlamını tahmin eder.					2 2 0 100								
LGS		266,662		312,400		Snf		Kurum		İlçe		İl		Genel		Geçiş ve bağlantı ifadelerinin metnin anlamına olan katkısını değerlendirir.					1 1 0 100				
						2		95		95		263		3287		Okudukları ile ilgili çıkarımlarda bulunur.					1 0 1 0				
						2		97		97		277		4749		Metindeki söz sanatlarını tespit eder.					1 0 1 0				
						2		97		97		277		4749		Metindeki yardımcı fikirleri belirler.					2 0 2 0				
						2		97		97		277		4749		Metnin içeriğine uygun başlık/başlıklar belirler.					1 1 0 100				
						2		97		97		277		4749		Metnin ana fikrini/ana duygusunu belirler.					1 0 1 0				
						2		97		97		277		4749		Metinle ilgili soruları cevaplar.					3 1 2 33				
						2		97		97		277		4749		Bir işi işlem basamaklarına göre yazar.					1 1 0 100				
						2		97		97		277		4749		Metin türlerini ayırt eder.					1 0 1 0				
						2		97		97		277		4749		Grafik, tablo ve çizelgeyle sunulan bilgileri yorumlar.					1 1 0 100				
						2		97		97		277		4749		Filiilerinin cümledeki işlevlerini kavrar.					3 2 1 67				
						2		97		97		277		4749		Yazdıklarını düzenler.					2 1 1 50				
						2		97		97		277		4749		Sözel (TAR)									
						2		97		97		277		4749		Tarih					S D Y B%				
						2		97		97		277		4749		Mustafa Kemal'in askerlik hayatı ile ilgili olayları ve olguları onun kişilik özellikleri ile ilişkilendirir.					4 3 1 75				
						2		97		97		277		4749		Mustafa Kemal'in çocukluk ve öğrenim hayatından hareketle onun kişilik özelliklerinin oluşumu hakkında çıkarımlar					2 1 1 50				
						2		97		97		277		4749		Gençlik döneminde Mustafa Kemal'in fikir hayatını etkileyen önemli kişileri ve olayları kavrar.					1 1 0 100				
						2		97		97		277		4749		Birinci Dünya Savaşı'nın sebeplerini ve savaşın başlamasına yol açan gelişmeleri kavrar.					1 1 0 100				
						2		97		97		277		4749		Birinci Dünya Savaşı'nda Osmanlı Devleti'nin durumu hakkında çıkarımlarda bulunur.					1 0 1 0				
						2		97		97		277		4749		Avrupa'daki gelişmelerin yansımaları bağlamında Osmanlı Devleti'nin yirminci yüzyılın başlarındaki siyasi ve sosyal					1 0 1 0				
						2		97		97		277		4749		Sözel (DİN)									
						2		97		97		277		4749		Din K.ve A.B.					S D Y B%				
						2		97		97		277		4749		Kader ve kaza inancını ayet ve hadislerle açıklar.					4 3 1 75				
						2		97		97		277		4749		İnsanın ilmi, iradesi, sorumluluğu ile kader arasında ilişki kurar.					3 2 1 67				
						2		97		97		277		4749		Toplumda kader ve kaza ile ilgili yaygın olan yanlış anlayışları sorgular.					1 1 0 100				
						2		97		97		277		4749		Kaza ve kader ile ilgili kavramları analiz eder.					1 1 0 100				
						2		97		97		277		4749		Hz. Musa'nın (a.s.) hayatını ana hatlarıyla tanıtır.					1 1 0 100				
						2		97		97		277		4749		Sözel (İNG)									
						2		97		97		277		4749		İngilizce					S D Y B%				
						2		97		97		277		4749		Students will be able to understand the specific information in short conversations on everyday topics, such as acc					4 2 2 50				
						2		97		97		277		4749		Students will be able to structure a talk to make simple inquiries, give explanations and reasons.					1 0 1 0				
						2		97		97		277		4749		Students will be able to understand short and simple invitation letters, cards and e-mails.					2 0 1 0				
						2		97		97		277		4749		Students will be able to understand short and simple texts about friendship.					3 0 1 0				
						2		97		97		277		4749		Sayısal (MAT)									
						2		97		97		277		4749		Matematik					S D Y B%				
						2		97		97		277		4749		Verilen iki doğal sayının aralarında asal olup olmadığını belirler.					2 0 1 0				
						2		97		97		277		4749		Üstü ifadelerle ilgili temel kuralları anlar, birbirine denk ifadeler oluşturur.					4 2 1 50				
						2		97		97		277		4749		Çok büyük ve çok küçük sayıları bilimsel gösterimle ifade eder ve karşılaştırır.					1 0 1 0				
						2		97		97		277		4749		Tam kare olmayan kareköklü bir sayının hangi iki doğal sayı arasında olduğunu belirler.					2 0 1 0				
						2		97		97		277		4749		Verilen pozitif tam sayıların pozitif tam sayı çarpanlarını bulur, pozitif tam sayıların pozitif tam sayı çarpanlarını üslü					3 0 1 0				
						2		97		97		277		4749		İki doğal sayının en büyük ortak bölenini (EBOB) ve en küçük ortak katını (EKOK) hesaplar, ilgili problemleri çözer.					3 0 2 0				
						2		97		97		277		4749		Tam sayıların, tam sayı kuvvetlerini hesaplar.					2 0 1 0				
						2		97		97		277		4749		Verilen bir sayıyı 10'un farklı tam sayı kuvvetlerini kullanarak ifade eder.					1 0 1 0				
						2		97		97		277		4749		Sayıların ondalık gösterimlerini 10'un tam sayı kuvvetlerini kullanarak çözümler.					1 1 0 100				
						2		97		97		277		4749		Tam kare pozitif tam sayılarla bu sayıların karekökleri arasındaki ilişkiyi belirler.					1 0 0 0				
						2		97		97		277		4749		Sayısal (FEN)									
						2		97		97		277		4749		Fen					S D Y B%				
						2		97		97		277		4749		Mevsimlerin oluşumuna yönelik tahminlerde bulunur.					6 3 3 50				
						2		97		97		277		4749		İklim ve hava olayları arasındaki farkı açıklar.					5 4 1 80				
						2		97		97		277		4749		Nükleotid, gen, DNA ve kromozom kavramlarını açıklayarak bu kavramlar arasında ilişki kurar.					2 1 1 50				
						2		97		97		277		4749		İklim biliminin (Klimatoloji) bir bilim dalı olduğunu ve bu alanda çalışan uzmanlara iklim bilimci (klimatolog) adı veri					1 1 0 100				
						2		97		97		277		4749		DNA'nın yapısını model üzerinde gösterir.					2 0 2 0				
						2		97		97		277		4749		DNA'nın kendini nasıl eşlediğini ifade eder.					1 0 1 0				
						2		97		97		277		4749		Kalıtım ile ilgili kavramları tanımlar.					1 0 1 0				
						2		97		97		277		4749		Tek karakter çaprazlamaları ile ilgili problemler çözerek sonuçlar hakkında yorum yapar.					2 0 2 0				

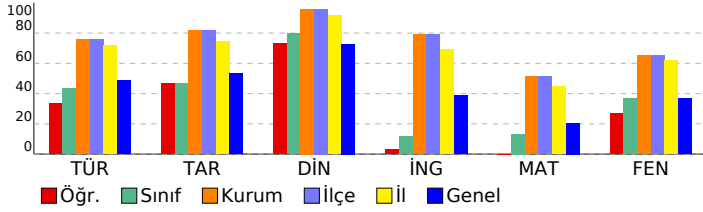

SONUÇ BELGESİ										8.SINIF RETRO KURUMSAL DENEME 1											
İSTANBUL / BEYLİKDÜZÜ / DÜNYA ETÜT MERKEZİ										DERSLERE GÖRE ANALİZ											
Öğrenci					Numara		Sınıf			Sözel (TÜR)					Sözel (TAR)						
EMİR KAYRA ÜNAL					1323		8K			Türkçe					Tarih						
Puan Türü		Puan		Genel Ortalama		Dereceler						Sözel (DİN)					Sözel (İNG)				
LGS		▲ 402,961		312,400		Snf	Kurum	İlçe	İl	Genel	Din K.ve A.B.					Sözel (FEN)					
						1	53	53	127	637	Katılımlar:										
						1	97	97	277	4749											
Ders		Soru	Doğru	Yanlış	Net	Başarı %	Sınıf Ort.	Kurum Ort.	Genel Ort.												
Türkçe		20	17	3	16,00	80	▲ 16,00	▲ 15,14	▲ 9,77												
Tarih		10	7	3	6,00	60	◆ 6,00	▼ 8,19	▲ 5,31												
Din K.ve A.B.		10	9	1	8,67	87	◆ 8,67	▼ 9,59	▲ 7,28												
İngilizce		10	10	0	10,00	100	◆ 10,00	▲ 7,89	▲ 3,85												
Matematik		20	13	5	11,33	57	◆ 11,33	▲ 10,23	▲ 4,12												
Fen		20	14	6	12,00	60	◆ 12,00	▼ 13,07	▲ 7,33												
Toplam:		90	70	18	64,00	71	◆ 64,00	▼ 64,12	▲ 37,65												
Soru No		12345678901234567890																			
Sözel (TÜR)		DbCCBABDCdADCBBDcAb																			
Cevap Anh.		A DACCBABDCCADCBBDcAC																			
Sözel (TAR)		BbDBCAaaCC																			
Cevap Anh.		A BADCADDCC																			
Sözel (DİN)		BADCBdAAB																			
Cevap Anh.		A BADCBDCAAB																			
Sözel (İNG)		DCDBACBADc																			
Cevap Anh.		A DCDBACBADc																			
Sayısal (MAT)		BaDCB abcDDCBDBcBac																			
Cevap Anh.		A ABCDCBCBAADDcBDBCAAC																			
Sayısal (FEN)		DBCbCCBbDdABaBCddAD																			
Cevap Anh.		A DBCBACCBAADAABDBCCAD																			

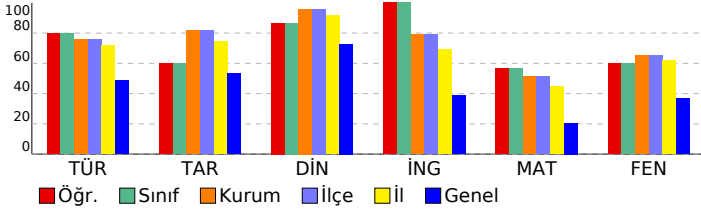

Sözel (TÜR)	S	D	Y	B%
Türkçe	2	1	1	50
Bağlamdan yararlanarak bilmediği kelime ve kelime gruplarının anlamını tahmin eder.	2	1	1	50
Geçiş ve bağlantı ifadelerinin metnin anlamına olan katkısını değerlendirir.	1	1	0	100
Okudukları ile ilgili çıkarımlarda bulunur.	1	1	0	100
Metindeki söz sanatlarını tespit eder.	1	1	0	100
Metindeki yardımcı fikirleri belirler.	2	2	0	100
Metnin içeriğine uygun başlık/başlıklar belirler.	1	1	0	100
Metnin ana fikrini/ana duygusunu belirler.	1	1	0	100
Metinle ilgili soruları cevaplar.	3	2	1	67
Bir işi işlem basamaklarına göre yazar.	1	1	0	100
Metin türlerini ayırt eder.	1	1	0	100
Grafik, tablo ve çizelgeyle sunulan bilgileri yorumlar.	1	1	0	100
Filimsilerin cümledeki işlevlerini kavrar.	3	3	0	100
Yazdıklarını düzenler.	2	1	1	50
Sözel (TAR)	S	D	Y	B%
Tarih	4	2	2	50
Mustafa Kemal'in askerlik hayatı ile ilgili olayları ve olguları onun kişilik özellikleri ile ilişkilendirir.	4	2	2	50
Mustafa Kemal'in çocukluk ve öğrenim hayatından hareketle onun kişilik özelliklerinin oluşumu hakkında çıkarımlar	2	1	1	50
Gençlik döneminde Mustafa Kemal'in fikir hayatını etkileyen önemli kişileri ve olayları kavrar.	1	1	0	100
Birinci Dünya Savaşı'nın sebeplerini ve savaşın başlamasına yol açan gelişmeleri kavrar.	1	1	0	100
Birinci Dünya Savaşı'nda Osmanlı Devleti'nin durumu hakkında çıkarımlarda bulunur.	1	1	0	100
Avrupa'daki gelişmelerin yansımaları bağlamında Osmanlı Devleti'nin yirminci yüzyılın başlarındaki siyasi ve sosyal	1	1	0	100
Sözel (DİN)	S	D	Y	B%
Din K.ve A.B.	4	4	0	100
Kader ve kaza inancını ayet ve hadislerle açıklar.	4	4	0	100
İnsanın ilmi, iradesi, sorumluluğu ile kader arasında ilişki kurar.	3	2	1	67
Toplumda kader ve kaza ile ilgili yaygın olan yanlış anlayışları sorgular.	1	1	0	100
Kaza ve kader ile ilgili kavramları analiz eder.	1	1	0	100
Hz. Musa'nın (a.s.) hayatını ana hatlarıyla tanıtır.	1	1	0	100
Sözel (İNG)	S	D	Y	B%
İngilizce	4	4	0	100
Students will be able to understand the specific information in short conversations on everyday topics, such as acc	4	4	0	100
Students will be able to structure a talk to make simple inquiries, give explanations and reasons.	1	1	0	100
Students will be able to understand short and simple invitation letters, cards and e-mails.	2	2	0	100
Students will be able to understand short and simple texts about friendship.	3	3	0	100
Sayısal (MAT)	S	D	Y	B%
Matematik	2	1	0	50
Verilen iki doğal sayının aralarında asal olup olmadığını belirler.	2	1	0	50
Üstü ifadelerle ilgili temel kuralları anlar, birbirine denk ifadeler oluşturur.	4	3	1	75
Çok büyük ve çok küçük sayıları bilimsel gösterimle ifade eder ve karşılaştırır.	1	0	1	0
Tam kare olmayan kareköklü bir sayının hangi iki doğal sayı arasında olduğunu belirler.	2	2	0	100
Verilen pozitif tam sayıların pozitif tam sayı çarpanlarını bulur, pozitif tam sayıların pozitif tam sayı çarpanlarını üslü	3	2	0	67
İki doğal sayının en büyük ortak bölenini (EBOB) ve en küçük ortak katını (EKOK) hesaplar, ilgili problemleri çözer.	3	0	3	0
Tam sayıların, tam sayı kuvvetlerini hesaplar.	2	2	0	100
Verilen bir sayıyı 10'un farklı tam sayı kuvvetlerini kullanarak ifade eder.	1	1	0	100
Sayıların ondalık gösterimlerini 10'un tam sayı kuvvetlerini kullanarak çözümler.	1	1	0	100
Tam kare pozitif tam sayılarla bu sayıların karekökleri arasındaki ilişkiyi belirler.	1	1	0	100
Sayısal (FEN)	S	D	Y	B%
Fen	6	4	2	67
Mevsimlerin oluşumuna yönelik tahminlerde bulunur.	6	4	2	67
İklim ve hava olayları arasındaki farkı açıklar.	5	5	0	100
Nükleotid, gen, DNA ve kromozom kavramlarını açıklayarak bu kavramlar arasında ilişki kurar.	2	2	0	100
İklim biliminin (Klimatoloji) bir bilim dalı olduğunu ve bu alanda çalışan uzmanlara iklim bilimci (klimatolog) adı veri	1	0	1	0
DNA'nın yapısını model üzerinde gösterir.	2	0	2	0
DNA'nın kendini nasıl eşlediğini ifade eder.	1	1	0	100
Kalıtım ile ilgili kavramları tanımlar.	1	1	0	100
Tek karakter çaprazlamaları ile ilgili problemler çözerek sonuçlar hakkında yorum yapar.	2	1	1	50

SONUÇ BELGESİ										8.SINIF RETRO KURUMSAL DENEME 1									
İSTANBUL / BEYLİKDÜZÜ / DÜNYA ETÜT MERKEZİ										DERSLERE GÖRE ANALİZ									
Öğrenci					Numara		Sınıf												
RASUL EMRE HOT					55		80												
Puan Türü	Puan	Genel Ortalama	Dereceler																
			Snf	Kurum	İlçe	İl	Genel												
LGS	▲ 349,469	312,400	1	79	79	200	1530												
Katılımlar:			1	97	97	277	4749												
Ders	Soru	Doğru	Yanlış	Net	Başarı %	Sınıf Ort.	Kurum Ort.	Genel Ort.											
Türkçe	20	15	5	13,33	67	▲ 13,33	▼ 15,14	▲ 9,77											
Tarih	10	8	2	7,33	73	▲ 7,33	▼ 8,19	▲ 5,31											
Din K.ve A.B.	10	9	1	8,67	87	▲ 8,67	▼ 9,59	▲ 7,28											
İngilizce	10	8	2	7,33	73	▲ 7,33	▼ 7,89	▲ 3,85											
Matematik	20	8	8	5,33	27	▲ 5,33	▼ 10,23	▲ 4,12											
Fen	20	11	7	8,67	43	▲ 8,67	▼ 13,07	▲ 7,33											
Toplam:		90	59	25	50,67	▲ 50,67	▼ 64,12	▲ 37,65											
Soru No	12345678901234567890																		
Sözel (TÜR)	DAbCcABDCCADdcBBDCdC																		
Cevap Anh.	A DACCBABDCCADcBBDCAC																		
Sözel (TAR)	BbDBCADbCC																		
Cevap Anh.	A BADCADDCC																		
Sözel (DİN)	BADCBdAAB																		
Cevap Anh.	A BADCBDCAAB																		
Sözel (İNG)	DCDBbbBADC																		
Cevap Anh.	A DCDBACBADc																		
Sayısal (MAT)	ABdDCa abda BD CAcd																		
Cevap Anh.	A ABCDCBCBAADDCBDBCAAC																		
Sayısal (FEN)	DcCBA aBdcAABacCd AD																		
Cevap Anh.	A DBCBACCBADAABDBCCAD																		

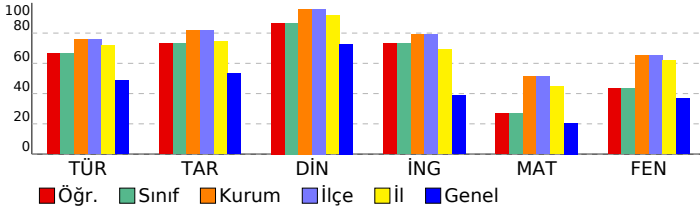

Sözel (TÜR)	S	D	Y	B%
Türkçe				
Bağlamdan yararlanarak bilmediği kelime ve kelime gruplarının anlamını tahmin eder.	2	2	0	100
Geçiş ve bağlantı ifadelerinin metnin anlamına olan katkısını değerlendirir.	1	0	1	0
Okudukları ile ilgili çıkarımlarda bulunur.	1	1	0	100
Metindeki söz sanatlarını tespit eder.	1	0	1	0
Metindeki yardımcı fikirleri belirler.	2	2	0	100
Metnin içeriğine uygun başlık/başlıklar belirler.	1	1	0	100
Metnin ana fikrini/ana duygusunu belirler.	1	1	0	100
Metinle ilgili soruları cevaplar.	3	2	1	67
Bir işi işlem basamaklarına göre yazar.	1	1	0	100
Metin türlerini ayırt eder.	1	0	1	0
Grafik, tablo ve çizelgeyle sunulan bilgileri yorumlar.	1	1	0	100
Filimsilerin cümledeki işlevlerini kavrar.	3	3	0	100
Yazdıklarını düzenler.	2	1	1	50
Sözel (TAR)				
Tarih				
Mustafa Kemal'in askerlik hayatı ile ilgili olayları ve olguları onun kişilik özellikleri ile ilişkilendirir.	4	3	1	75
Mustafa Kemal'in çocukluk ve öğrenim hayatından hareketle onun kişilik özelliklerinin oluşumu hakkında çıkarımlar	2	1	1	50
Gençlik döneminde Mustafa Kemal'in fikir hayatını etkileyen önemli kişileri ve olayları kavrar.	1	1	0	100
Birinci Dünya Savaşı'nın sebeplerini ve savaşın başlamasına yol açan gelişmeleri kavrar.	1	1	0	100
Birinci Dünya Savaşı'nda Osmanlı Devleti'nin durumu hakkında çıkarımlarda bulunur.	1	1	0	100
Avrupa'daki gelişmelerin yansımaları bağlamında Osmanlı Devleti'nin yirminci yüzyılın başlarındaki siyasi ve sosyal	1	1	0	100
Sözel (DİN)				
Din K.ve A.B.				
Kader ve kaza inancını ayet ve hadislerle açıklar.	4	4	0	100
İnsanın ilmi, iradesi, sorumluluğu ile kader arasında ilişki kurar.	3	2	1	67
Toplumda kader ve kaza ile ilgili yaygın olan yanlış anlayışları sorgular.	1	1	0	100
Kaza ve kader ile ilgili kavramları analiz eder.	1	1	0	100
Hız. Musa'nın (a.s.) hayatını ana hatlarıyla tanıtır.	1	1	0	100
Sözel (İNG)				
İngilizce				
Students will be able to understand the specific information in short conversations on everyday topics, such as acc	4	4	0	100
Students will be able to structure a talk to make simple inquiries, give explanations and reasons.	1	1	0	100
Students will be able to understand short and simple invitation letters, cards and e-mails.	2	0	2	0
Students will be able to understand short and simple texts about friendship.	3	3	0	100
Sayısal (MAT)				
Matematik				
Verilen iki doğal sayının aralarında asal olup olmadığını belirler.	2	2	0	100
Üstü ifadelerle ilgili temel kuralları anlar, birbirine denk ifadeler oluşturur.	4	2	1	50
Çok büyük ve çok küçük sayıları bilimsel gösterimle ifade eder ve karşılaştırır.	1	0	1	0
Tam kare olmayan kareköklü bir sayının hangi iki doğal sayı arasında olduğunu belirler.	2	1	0	50
Verilen pozitif tam sayıların pozitif tam sayı çarpanlarını bulur, pozitif tam sayıların pozitif tam sayı çarpanlarını üslü	3	1	1	33
İki doğal sayının en büyük ortak bölenini (EBOB) ve en küçük ortak katını (EKOK) hesaplar, ilgili problemleri çözer.	3	0	3	0
Tam sayıların, tam sayı kuvvetlerini hesaplar.	2	0	2	0
Verilen bir sayıyı 10'un farklı tam sayı kuvvetlerini kullanarak ifade eder.	1	0	0	0
Sayıların ondalık gösterimlerini 10'un tam sayı kuvvetlerini kullanarak çözümler.	1	1	0	100
Tam kare pozitif tam sayılarla bu sayıların karekökleri arasındaki ilişkiyi belirler.	1	1	0	100
Sayısal (FEN)				
Fen				
Mevsimlerin oluşumuna yönelik tahminlerde bulunur.	6	4	2	67
İklim ve hava olayları arasındaki farkı açıklar.	5	3	1	60
Nükleotid, gen, DNA ve kromozom kavramlarını açıklayarak bu kavramlar arasında ilişki kurar.	2	1	1	50
İklim biliminin (Klimatoloji) bir bilim dalı olduğunu ve bu alanda çalışan uzmanlara iklim bilimci (klimatolog) adı veri	1	1	0	100
DNA'nın yapısını model üzerinde gösterir.	2	0	1	0
DNA'nın kendini nasıl eşlediğini ifade eder.	1	0	1	0
Kalıtım ile ilgili kavramları tanımlar.	1	1	0	100
Tek karakter çaprazlamaları ile ilgili problemler çözerek sonuçlar hakkında yorum yapar.	2	1	1	50

SONUÇ BELGESİ										8.SINIF RETRO KURUMSAL DENEME 1									
İSTANBUL / BEYLİKDÜZÜ / DÜNYA ETÜT MERKEZİ										DERSLERE GÖRE ANALİZ									
Öğrenci					Numara		Sınıf			Sözel (TÜR)					S D Y B%				
BARIS EREN ISERI					88888		8Z			Türkçe					2 2 0 100				
Katılımlar:										Sözel (TAR)									
Puan Türü										Tarih									
Puan										Din K.ve A.B.									
Genel Ortalama										İngilizce									
Snf Kurum İlçe İl Genel										Matematik									
LGS										Fen									
343,770										Toplam:									
312,400										90 57 18 51,00 57									
2 83 83 207 1622										97 97 277 4749									
2 97 97 277 4749										Soru No									
Ders										12345678901234567890									
Soru Doğru Yanlış Net Başarı % Sınıf Ort. Kurum Ort. Genel Ort.										Sözel (TÜR)									
Türkçe										ABDCDABCBaBCADCBBcda									
Tarih										Cevap Anh. B									
Din K.ve A.B.										ABDCDACCBDBCADCBDCCAC									
İngilizce										Sözel (TAR)									
Matematik										BCBADCCADc									
Fen										Cevap Anh. B									
9 1 8,67 87										BCBADCCADD									
10 10 0 10,00 100										Sözel (DİN)									
10 7 2 6,33 63										BDCBADCAAB									
20 2 5 0,33 2										Cevap Anh. B									
20 14 5 12,33 62										BDCBADCAAB									
90 57 18 51,00 57										Sözel (İNG)									
57 2,84 64,12 37,65										BA DCDBdbC									
Soru No										Cevap Anh. B									
12345678901234567890										BACDCDBADC									
Sözel (TÜR)										Sayısal (MAT)									
ABDCDABCBaBCADCBBcda										B ba cD d d									
Cevap Anh. B										Cevap Anh. B									
ABDCDACCBDBCADCBDCCAC										BCBAABCDCBDBADCCCAAC									
Sözel (TAR)										Sayısal (FEN)									
BCBADCCADc										CadCCBAbdABDacCDAdD									
Cevap Anh. B										Cevap Anh. B									
BCBADCCADD										CDBCCBABAABDABCDADCC									

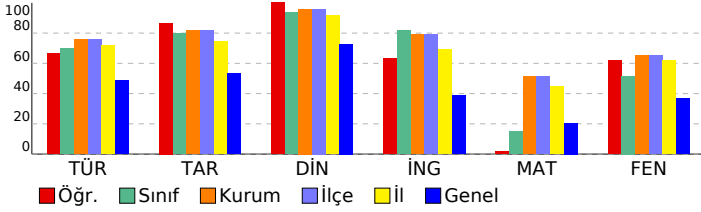

Sözel (TÜR)									
Türkçe									
Sözel (TAR)									
Tarih									
Sözel (DİN)									
Din K.ve A.B.									
Sözel (İNG)									
İngilizce									
Sayısal (MAT)									
Matematik									
Sayısal (FEN)									
Fen									
Bağlamdan yararlanarak bilmediği kelime ve kelime gruplarının anlamını tahmin eder.									
Geçiş ve bağlantı ifadelerinin metnin anlamına olan katkısını değerlendirir.									
Okudukları ile ilgili çıkarımlarda bulunur.									
Metindeki söz sanatlarını tespit eder.									
Metindeki yardımcı fikirleri belirler.									
Metnin içeriğine uygun başlık/başlıklar belirler.									
Metnin ana fikrini/ana duygusunu belirler.									
Metinle ilgili soruları cevaplar.									
Bir işi işlem basamaklarına göre yazar.									
Metin türlerini ayırt eder.									
Grafik, tablo ve çizelgeyle sunulan bilgileri yorumlar.									
Filiillerin cümledeki işlevlerini kavrar.									
Yazdıklarını düzenler.									
Mustafa Kemal'in askerlik hayatı ile ilgili olayları ve olguları onun kişilik özellikleri ile ilişkilendirir.									
Mustafa Kemal'in çocukluk ve öğrenim hayatından hareketle onun kişilik özelliklerinin oluşumu hakkında çıkarımlar									
Gençlik döneminde Mustafa Kemal'in fikir hayatını etkileyen önemli kişileri ve olayları kavrar.									
Birinci Dünya Savaşı'nın sebeplerini ve savaşın başlamasına yol açan gelişmeleri kavrar.									
Birinci Dünya Savaşı'nda Osmanlı Devleti'nin durumu hakkında çıkarımlarda bulunur.									
Avrupa'daki gelişmelerin yansımaları bağlamında Osmanlı Devleti'nin yirminci yüzyılın başlarındaki siyasi ve sosyal									
Kader ve kaza inancını ayet ve hadislerle açıklar.									
İnsanın ilmi, iradesi, sorumluluğu ile kader arasında ilişki kurar.									
Toplumda kader ve kaza ile ilgili yaygın olan yanlış anlayışları sorgular.									
Kaza ve kader ile ilgili kavramları analiz eder.									
Hz. Musa'nın (a.s.) hayatını ana hatlarıyla tanıtır.									
Students will be able to understand the specific information in short conversations on everyday topics, such as acc									
Students will be able to structure a talk to make simple inquiries, give explanations and reasons.									
Students will be able to understand short and simple invitation letters, cards and e-mails.									
Students will be able to understand short and simple texts about friendship.									
Verilen iki doğal sayının aralarında asal olup olmadığını belirler.									
Üstü ifadelerle ilgili temel kuralları anlar, birbirine denk ifadeler oluşturur.									
Çok büyük ve çok küçük sayıları bilimsel gösterimle ifade eder ve karşılaştırır.									
Tam kare olmayan kareköklü bir sayının hangi iki doğal sayı arasında olduğunu belirler.									
Verilen pozitif tam sayıların pozitif tam sayı çarpanlarını bulur, pozitif tam sayıların pozitif tam sayı çarpanlarını üslü									
İki doğal sayının en büyük ortak bölenini (EBOB) ve en küçük ortak katını (EKOK) hesaplar, ilgili problemleri çözer.									
Tam sayıların, tam sayı kuvvetlerini hesaplar.									
Verilen bir sayıyı 10'un farklı tam sayı kuvvetlerini kullanarak ifade eder.									
Sayıların ondalık gösterimlerini 10'un tam sayı kuvvetlerini kullanarak çözümler.									
Tam kare pozitif tam sayılarla bu sayıların karekökleri arasındaki ilişkiyi belirler.									
Mevsimlerin oluşumuna yönelik tahminlerde bulunur.									
İklim ve hava olayları arasındaki farkı açıklar.									
Nükleotid, gen, DNA ve kromozom kavramlarını açıklayarak bu kavramlar arasında ilişki kurar.									
İklim biliminin (Klimatoloji) bir bilim dalı olduğunu ve bu alanda çalışan uzmanlara iklim bilimci (klimatolog) adı veri									
DNA'nın yapısını model üzerinde gösterir.									
DNA'nın kendini nasıl eşlediğini ifade eder.									
Kalıtım ile ilgili kavramları tanımlar.									
Tek karakter çaprazlamaları ile ilgili problemler çözerek sonuçlar hakkında yorum yapar.									

SONUÇ BELGESİ									
İSTANBUL / BEYLİKDÜZÜ / DÜNYA ETÜT MERKEZİ									
Öğrenci					Numara		Sınıf		
METE TUNCER HIZLI					614		8Z		
Puan Türü	Puan	Genel Ortalama	Dereceler						
			Snf	Kurum	İlçe	İl	Genel		
LGS	▲ 359,276	312,400	1	74	74	181	1347		
Katılımlar:			2	97	97	277	4749		
Ders	Soru	Doğru	Yanlış	Net	Başarı %	Sınıf Ort.	Kurum Ort.	Genel Ort.	
Türkçe	20	16	4	14,67	73	▲ 14,00	▼ 15,14	▲ 9,77	
Tarih	10	8	2	7,33	73	▼ 8,00	▼ 8,19	▲ 5,31	
Din K.ve A.B.	10	9	1	8,67	87	▼ 9,34	▼ 9,59	▲ 7,28	
İngilizce	10	10	0	10,00	100	▲ 8,16	▲ 7,89	▲ 3,85	
Matematik	20	7	4	5,67	28	▲ 3,00	▼ 10,23	▲ 4,12	
Fen	20	11	8	8,33	42	▼ 10,33	▼ 13,07	▲ 7,33	
Toplam:		90	61	19	54,67	61	▲ 52,84	▼ 64,12	▲ 37,65
Soru No	12345678901234567890								
Sözel (TÜR)	DAbCgABDCCADCDaBDcDc								
Cevap Anh.	A DACCBABDCCADCDDBDCAC								
Sözel (TAR)	dADcCADDCC								
Cevap Anh.	A BADBCADDCC								
Sözel (DİN)	BADCBcCAAB								
Cevap Anh.	A BADCBDCAAAB								
Sözel (İNG)	DCDBACBADc								
Cevap Anh.	A DCDBACBADc								
Sayısal (MAT)	BbD A D CBaDc d								
Cevap Anh.	A ABCDCBCBAADDCBDBCAAC								
Sayısal (FEN)	bdCBA dBdDAABaCaCbAd								
Cevap Anh.	A DBCBACCBADAABDBCCAD								

8.SINIF RETRO KURUMSAL DENEME 1									
DERSLERE GÖRE ANALİZ									
Sözel (TÜR)									
Türkçe S D Y B%									
Bağlamdan yararlanarak bilmediği kelime ve kelime gruplarının anlamını tahmin eder.									
Geçiş ve bağlantı ifadelerinin metnin anlamına olan katkısını değerlendirir.									
Okudukları ile ilgili çıkarımlarda bulunur.									
Metindeki söz sanatlarını tespit eder.									
Metindeki yardımcı fikirleri belirler.									
Metnin içeriğine uygun başlık/başlıklar belirler.									
Metnin ana fikrini/ana duygusunu belirler.									
Metinle ilgili soruları cevaplar.									
Bir işi işlem basamaklarına göre yazar.									
Metin türlerini ayırt eder.									
Grafik, tablo ve çizelgeyle sunulan bilgileri yorumlar.									
Filiillerin cümledeki işlevlerini kavrar.									
Yazdıklarını düzenler.									
Sözel (TAR)									
Tarih S D Y B%									
Mustafa Kemal'in askerlik hayatı ile ilgili olayları ve olguları onun kişilik özellikleri ile ilişkilendirir.									
Mustafa Kemal'in çocukluk ve öğrenim hayatından hareketle onun kişilik özelliklerinin oluşumu hakkında çıkarımlar									
Gençlik döneminde Mustafa Kemal'in fikir hayatını etkileyen önemli kişileri ve olayları kavrar.									
Birinci Dünya Savaşı'nın sebeplerini ve savaşın başlamasına yol açan gelişmeleri kavrar.									
Birinci Dünya Savaşı'nda Osmanlı Devleti'nin durumu hakkında çıkarımlarda bulunur.									
Avrupa'daki gelişmelerin yansımaları bağlamında Osmanlı Devleti'nin yirminci yüzyılın başlarındaki siyasi ve sosyal									
Sözel (DİN)									
Din K.ve A.B. S D Y B%									
Kader ve kaza inancını ayet ve hadislerle açıklar.									
İnsanın ilmi, iradesi, sorumluluğu ile kader arasında ilişki kurar.									
Toplumda kader ve kaza ile ilgili yaygın olan yanlış anlayışları sorgular.									
Kaza ve kader ile ilgili kavramları analiz eder.									
Hz. Musa'nın (a.s.) hayatını ana hatlarıyla tanıtır.									
Sözel (İNG)									
İngilizce S D Y B%									
Students will be able to understand the specific information in short conversations on everyday topics, such as acc									
Students will be able to structure a talk to make simple inquiries, give explanations and reasons.									
Students will be able to understand short and simple invitation letters, cards and e-mails.									
Students will be able to understand short and simple texts about friendship.									
Sayısal (MAT)									
Matematik S D Y B%									
Verilen iki doğal sayının aralarında asal olup olmadığını belirler.									
Üstü ifadelerle ilgili temel kuralları anlar, birbirine denk ifadeler oluşturur.									
Çok büyük ve çok küçük sayıları bilimsel gösterimle ifade eder ve karşılaştırır.									
Tam kare olmayan kareköklü bir sayının hangi iki doğal sayı arasında olduğunu belirler.									
Verilen pozitif tam sayıların pozitif tam sayı çarpanlarını bulur, pozitif tam sayıların pozitif tam sayı çarpanlarını üslü									
İki doğal sayının en büyük ortak bölenini (EBOB) ve en küçük ortak katını (EKOK) hesaplar, ilgili problemleri çözer.									
Tam sayıların, tam sayı kuvvetlerini hesaplar.									
Verilen bir sayıyı 10'un farklı tam sayı kuvvetlerini kullanarak ifade eder.									
Sayıların ondalık gösterimlerini 10'un tam sayı kuvvetlerini kullanarak çözümler.									
Tam kare pozitif tam sayılarla bu sayıların karekökleri arasındaki ilişkiyi belirler.									
Sayısal (FEN)									
Fen S D Y B%									
Mevsimlerin oluşumuna yönelik tahminlerde bulunur.									
İklim ve hava olayları arasındaki farkı açıklar.									
Nükleotid, gen, DNA ve kromozom kavramlarını açıklayarak bu kavramlar arasında ilişki kurar.									
İklim biliminin (Klimatoloji) bir bilim dalı olduğunu ve bu alanda çalışan uzmanlara iklim bilimci (klimatolog) adı veri									
DNA'nın yapısını model üzerinde gösterir.									
DNA'nın kendini nasıl eşlediğini ifade eder.									
Kalıtım ile ilgili kavramları tanımlar.									
Tek karakter çaprazlamaları ile ilgili problemler çözerek sonuçlar hakkında yorum yapar.									

