

<b>SONUÇ BELGESİ</b>	<b>Paraf 01474812051 TYT Deneme 5 TG</b>
İSTANBUL / BEYLİKDÜZÜ / DÜNYA ETÜT MERKEZİ	<b>DERSLERE GÖRE ANALİZ</b>

Öğrenci	Numara	Sınıf
RÜYA ŞEN	0	12-A

Puan Türü	Puan	Genel Ortalama	Dereceler				
			Snf	Kurum	İlçe	İl	Genel
TYT	▲ 429,053	324,720	1	33	37	713	2199

Katılımlar:	1	123	205	3699	18078
-------------	---	-----	-----	------	-------

Ders	Soru	Doğru	Yanlış	Net	Başarı %	Sınıf Ort.	Kurum Ort.	Genel Ort.
Türkçe	40	34	6	32,50	81	▲ 32,50	▲ 29,70	▲ 25,57
Tarih-1	5	5	0	5,00	100	◆ 5,00	▲ 3,98	▲ 3,27
Coğrafya-1	5	3	2	2,50	50	◆ 2,50	▼ 2,71	▲ 1,87
Felsefe	5	5	0	5,00	100	◆ 5,00	▲ 4,70	▲ 4,11
Din Kül. ve Ahl. Bil.	5	5	0	5,00	100	◆ 5,00	▲ 4,62	▲ 4,09
Felsefe (Seçmeli)	5	0	0	0,00	0	◆ 0,00	▼ 0,02	◆ 0,00
TYT Sosyal	20	18	2	17,50	88	◆ 17,50	▲ 16,03	▲ 13,34
Matematik-1	30	25	3	24,25	81	◆ 24,25	▲ 18,82	▲ 12,51
Geometri	10	6	2	5,50	55	◆ 5,50	▲ 3,58	▲ 2,17
TYT Matematik	40	31	5	29,75	74	◆ 29,75	▲ 22,40	▲ 14,68
Fizik	7	4	3	3,25	46	◆ 3,25	▼ 3,97	▲ 2,47
Kimya	7	7	0	7,00	100	◆ 7,00	▲ 5,14	▲ 3,55
Biyoloji	6	6	0	6,00	100	◆ 6,00	▲ 3,82	▲ 2,55
TYT Fen	20	17	3	16,25	81	◆ 16,25	▲ 12,93	▲ 8,56
<b>Toplam:</b>	<b>120</b>	<b>100</b>	<b>16</b>	<b>96,00</b>	<b>80</b>	<b>◆ 96,00</b>	<b>▲ 81,07</b>	<b>▲ 62,15</b>

Soru No	12345678901234567890123456789012345678901234567890
---------	--

TYT Türkçe	EDBADBCCCBbCEDDDAEAdDABcCEDBddADCBECAcDC
Cevap Anahtarı	B EDBADBCCCBACEDDDAEADABECEDBECADCBECABDC

TYT Sosyal	DADCBBeBEEBDACAEDCB
Cevap Anahtarı	B DADCBBCDBEEBDACAEDCBEBACD

TYT Matematik	BcDECD BAEBBE abABDCACBCDCAAEBCBDbd AEE
Cevap Anahtarı	B BADECDBBAEBBECEABDCACBCDCAAEBCBDAEAAEED

TYT Fen	CEdeDebDACEBCECABEDD
Cevap Anahtarı	B CEDEDBADACEBCECABEDD

<b>TYT Türkçe</b>	<b>S D Y B%</b>
Türkçe	5 5 0 100
KAZANIM BELİRTİLMEMİŞ	40 34 6 85
<b>TYT Sosyal</b>	<b>S D Y B%</b>
Tarih-1	5 5 0 100
KAZANIM BELİRTİLMEMİŞ	5 5 0 100
<b>Coğrafya-1</b>	<b>S D Y B%</b>
Konum, Türkiye'nin Coğrafi Konumu	1 0 1 0
Dünyada Bitkiler	1 0 1 0
Nüfusun Özellikleri ve Önemi	1 1 0 100
Doğa ve İnsan Etkileşimi	1 1 0 100
KAZANIM BELİRTİLMEMİŞ	1 1 0 100
<b>Felsefe</b>	<b>S D Y B%</b>
Varlık felsefesinin konusunu ve problemlerini açıklar.	1 1 0 100
Siyaset felsefesinin konusunu ve problemlerini açıklar.	1 1 0 100
Ahlak felsefesinin konusunu ve problemlerini açıklar.	1 1 0 100
Bilgi felsefesinin konusunu ve problemlerini açıklar.	1 1 0 100
KAZANIM BELİRTİLMEMİŞ	1 1 0 100
<b>Din Kül. ve Ahl. Bil.</b>	<b>S D Y B%</b>
Konfüçyanizm'in doğuşunu ve gelişim sürecini özetler.	1 1 0 100
İslam inancında imanın mahiyetini araştırır.	1 1 0 100
İnsanın doğası ile din arasında ilişki kurar.	1 1 0 100
KAZANIM BELİRTİLMEMİŞ	2 2 0 100
<b>Felsefe (Seçmeli)</b>	<b>S D Y B%</b>
Sanat felsefesinin konusunu ve problemlerini açıklar.	1 0 0 0
Siyaset felsefesinin konusunu ve problemlerini açıklar.	1 0 0 0
Varlık felsefesinin konusunu ve problemlerini açıklar.	1 0 0 0
Bilgi felsefesinin konusunu ve problemlerini açıklar.	1 0 0 0
KAZANIM BELİRTİLMEMİŞ	1 0 0 0

<b>TYT Matematik</b>	<b>S D Y B%</b>
Matematik-1	1 1 0 100
İki kümenin kartezyen çarpımıyla ilgili işlemler yapar.	29 24 3 83
KAZANIM BELİRTİLMEMİŞ	29 24 3 83
<b>Geometri</b>	<b>S D Y B%</b>
KAZANIM BELİRTİLMEMİŞ	10 6 2 60

<b>TYT Fen</b>	<b>S D Y B%</b>
Fizik	1 0 1 0
Konum, alınan yol, yer değiştirme, sürat ve hız kavramlarını birbirleri ile ilişkilendirir.	6 4 2 67
KAZANIM BELİRTİLMEMİŞ	6 4 2 67
<b>Kimya</b>	<b>S D Y B%</b>
KAZANIM BELİRTİLMEMİŞ	7 7 0 100
<b>Biyoloji</b>	<b>S D Y B%</b>
Hayvanlar	1 1 0 100
Enzimler	1 1 0 100
Ekosistemde Madde ve Enerji Akışı	1 1 0 100
Sitoplazma	1 1 0 100
KAZANIM BELİRTİLMEMİŞ	2 2 0 100

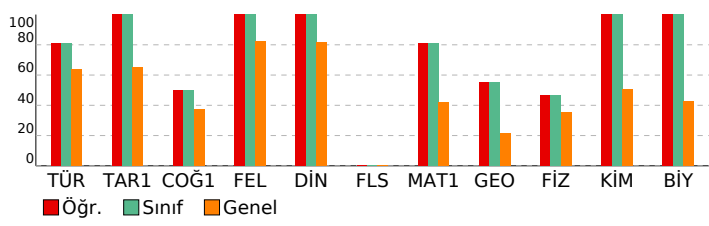

<b>SONUÇ BELGESİ</b>	<b>Paraf 01474812051 TYT Deneme 5 TG</b>
İSTANBUL / BEYLİKDÜZÜ / DÜNYA ETÜT MERKEZİ	<b>DERSLERE GÖRE ANALİZ</b>

Öğrenci	Numara	Sınıf
AÇELYA	0	12-XX

Puan Türü	Puan	Genel Ortalama	Dereceler				
			Snf	Kurum	İlçe	İl	Genel
TYT	▲ 404,486	324,720	58	59	64	1128	3839
Katılımlar:			122	123	205	3699	18078

Ders	Soru	Doğru	Yanlış	Net	Başarı %	Sınıf Ort.	Kurum Ort.	Genel Ort.
Türkçe	40	33	7	31,25	78	▲ 29,68	▲ 29,70	▲ 25,57
Tarih-1	5	5	0	5,00	100	▲ 3,97	▲ 3,98	▲ 3,27
Coğrafya-1	5	3	2	2,50	50	▼ 2,71	▼ 2,71	▲ 1,87
Felsefe	5	5	0	5,00	100	▲ 4,70	▲ 4,70	▲ 4,11
Din Kül. ve Ahl. Bil.	5	5	0	5,00	100	▲ 4,62	▲ 4,62	▲ 4,09
Felsefe (Seçmeli)	5	0	0	0,00	0	▼ 0,02	▼ 0,02	◆ 0,00
TYT Sosyal	20	18	2	17,50	88	▲ 16,02	▲ 16,03	▲ 13,34
Matematik-1	30	22	2	21,50	72	▲ 18,78	▲ 18,82	▲ 12,51
Geometri	10	0	1	-0,25	-3	▼ 3,57	▼ 3,58	▼ 2,17
TYT Matematik	40	22	3	21,25	53	▼ 22,34	▼ 22,40	▲ 14,68
Fizik	7	6	1	5,75	82	▲ 3,97	▲ 3,97	▲ 2,47
Kimya	7	7	0	7,00	100	▲ 5,13	▲ 5,14	▲ 3,55
Biyoloji	6	5	1	4,75	79	▲ 3,80	▲ 3,82	▲ 2,55
TYT Fen	20	18	2	17,50	88	▲ 12,90	▲ 12,93	▲ 8,56
<b>Toplam:</b>	<b>120</b>	<b>91</b>	<b>14</b>	<b>87,50</b>	<b>73</b>	<b>▲ 80,95</b>	<b>▲ 81,07</b>	<b>▲ 62,15</b>

Soru No	1234567890123456789012345678901234567890
TYT Türkçe	BAEDCCDBeaCBDDdEAEbCdDdBbCEDCCACaEDCAB
Cevap Anahtarı	A BAEDCCDBACCBDDEDEAEbEDADBECEDCACBEDCAB
TYT Sosyal	DCDBAaeBEBCEADBBDEAC
Cevap Anahtarı	A DCDBADCBEBCEADBBDEACBECD
TYT Matematik	DEBA BCDBBAEC AEaCA DC bB ACB a
Cevap Anahtarı	A DEBABBBCDBBAECEAEBCABDCDCBAACBEBCEADAEDA
TYT Fen	EaCBAEDCEBDAECACDDcE
Cevap Anahtarı	A EBCBAEDCEBDAECACDDBE

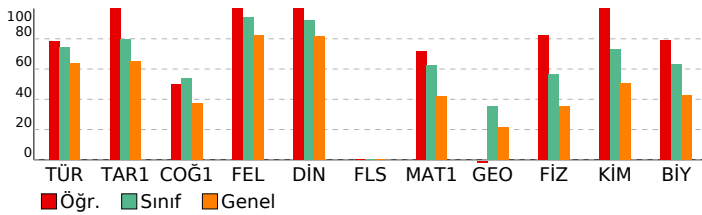

<b>TYT Türkçe</b>	<b>S D Y B%</b>
Türkçe	5 5 0 100
KAZANIM BELİRTİLMEMİŞ	40 33 7 83
<b>TYT Sosyal</b>	<b>S D Y B%</b>
Tarih-1	5 5 0 100
KAZANIM BELİRTİLMEMİŞ	5 5 0 100
Coğrafya-1	5 5 0 100
Konum, Türkiye'nin Coğrafi Konumu	1 0 1 0
Dünyada Bitkiler	1 0 1 0
Nüfusun Özellikleri ve Önemi	1 1 0 100
Doğa ve İnsan Etkileşimi	1 1 0 100
KAZANIM BELİRTİLMEMİŞ	1 1 0 100
<b>Felsefe</b>	<b>S D Y B%</b>
Varlık felsefesinin konusunu ve problemlerini açıklar.	1 1 0 100
Siyaset felsefesinin konusunu ve problemlerini açıklar.	1 1 0 100
Ahlak felsefesinin konusunu ve problemlerini açıklar.	1 1 0 100
Bilgi felsefesinin konusunu ve problemlerini açıklar.	1 1 0 100
KAZANIM BELİRTİLMEMİŞ	1 1 0 100
<b>Din Kül. ve Ahl. Bil.</b>	<b>S D Y B%</b>
Konfüçyanizm'in doğuşunu ve gelişim sürecini özetler.	1 1 0 100
İslam inancında imanın mahiyetini araştırır.	1 1 0 100
İnsanın doğası ile din arasında ilişki kurar.	1 1 0 100
KAZANIM BELİRTİLMEMİŞ	2 2 0 100
<b>Felsefe (Seçmeli)</b>	<b>S D Y B%</b>
Sanat felsefesinin konusunu ve problemlerini açıklar.	1 0 0 0
Siyaset felsefesinin konusunu ve problemlerini açıklar.	1 0 0 0
Varlık felsefesinin konusunu ve problemlerini açıklar.	1 0 0 0
Bilgi felsefesinin konusunu ve problemlerini açıklar.	1 0 0 0
KAZANIM BELİRTİLMEMİŞ	1 0 0 0
<b>TYT Matematik</b>	<b>S D Y B%</b>
Matematik-1	5 5 0 100
İki kümenin kartezyen çarpımıyla ilgili işlemler yapar.	1 1 0 100
KAZANIM BELİRTİLMEMİŞ	29 21 2 72
<b>Geometri</b>	<b>S D Y B%</b>
KAZANIM BELİRTİLMEMİŞ	10 0 1 0
<b>TYT Fen</b>	<b>S D Y B%</b>
Fizik	5 5 0 100
Konum, alınan yol, yer değiştirme, sürat ve hız kavramlarını birbirleri ile ilişkilendirir.	1 0 1 0
KAZANIM BELİRTİLMEMİŞ	6 6 0 100
<b>Kimya</b>	<b>S D Y B%</b>
KAZANIM BELİRTİLMEMİŞ	7 7 0 100
<b>Biyoloji</b>	<b>S D Y B%</b>
Hayvanlar	1 1 0 100
Enzimler	1 1 0 100
Ekosistemde Madde ve Enerji Akışı	1 0 1 0
Sitoplazma	1 1 0 100
KAZANIM BELİRTİLMEMİŞ	2 2 0 100

<b>SONUÇ BELGESİ</b>	<b>Paraf 01474812051 TYT Deneme 5 TG</b>
İSTANBUL / BEYLİKDÜZÜ / DÜNYA ETÜT MERKEZİ	<b>DERSLERE GÖRE ANALİZ</b>

Öğrenci	Numara	Sınıf
ADA ŞİMAL KARABULUT	0	12-XX

Puan Türü	Puan	Genel Ortalama	Dereceler				
			Snf	Kurum	İlçe	İl	Genel
TYT	▲ 434,861	324,720	28	28	32	622	1852
Katılımlar:			122	123	205	3699	18078

Ders	Soru	Doğru	Yanlış	Net	Başarı %	Sınıf Ort.	Kurum Ort.	Genel Ort.
Türkçe	40	36	4	35,00	88	▲ 29,68	▲ 29,70	▲ 25,57
Tarih-1	5	5	0	5,00	100	▲ 3,97	▲ 3,98	▲ 3,27
Coğrafya-1	5	3	2	2,50	50	▼ 2,71	▼ 2,71	▲ 1,87
Felsefe	5	5	0	5,00	100	▲ 4,70	▲ 4,70	▲ 4,11
Din Kül. ve Ahl. Bil.	5	5	0	5,00	100	▲ 4,62	▲ 4,62	▲ 4,09
Felsefe (Seçmeli)	5	0	0	0,00	0	▼ 0,02	▼ 0,02	◆ 0,00
TYT Sosyal	20	18	2	17,50	88	▲ 16,02	▲ 16,03	▲ 13,34
Matematik-1	30	26	2	25,50	85	▲ 18,78	▲ 18,82	▲ 12,51
Geometri	10	4	1	3,75	38	▲ 3,57	▲ 3,58	▲ 2,17
TYT Matematik	40	30	3	29,25	73	▲ 22,34	▲ 22,40	▲ 14,68
Fizik	7	5	2	4,50	64	▲ 3,97	▲ 3,97	▲ 2,47
Kimya	7	6	1	5,75	82	▲ 5,13	▲ 5,14	▲ 3,55
Biyoloji	6	6	0	6,00	100	▲ 3,80	▲ 3,82	▲ 2,55
TYT Fen	20	17	3	16,25	81	▲ 12,90	▲ 12,93	▲ 8,56
<b>Toplam:</b>	<b>120</b>	<b>101</b>	<b>12</b>	<b>98,00</b>	<b>82</b>	<b>▲ 80,95</b>	<b>▲ 81,07</b>	<b>▲ 62,15</b>

Soru No	1234567890123456789012345678901234567890
TYT Türkçe	BAaDCCDBAbCBDDDEDAEAEbEDbDBECEDCCACBEaCAB
Cevap Anahtarı	A BAEDCCDBACCBDDEDAEAEbEDADBECEDCACBEDCAB
TYT Sosyal	DCDBAbeBEBCEADBBDEAC
Cevap Anahtarı	A DCDBADCBEBCEADBBDEACBECD
TYT Matematik	DEBAaBCDBBAEbeAE CABDCDCBA CBEB DA D c
Cevap Anahtarı	A DEBABBCCDBBAEAEbCABDCDCBAACBEBCEADAEDA
TYT Fen	EaCaAEDbEBDAECACDDBE
Cevap Anahtarı	A EBCBAEDCEBDAECACDDBE

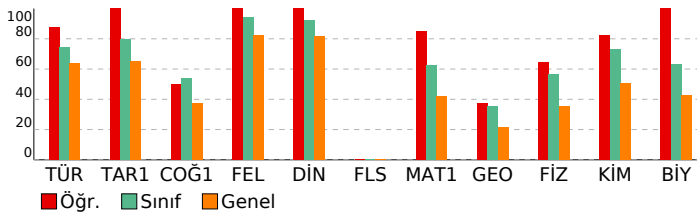

<b>TYT Türkçe</b>	<b>S D Y B%</b>
Türkçe	5 5 0 100
KAZANIM BELİRTİLMEMİŞ	40 36 4 90
<b>TYT Sosyal</b>	<b>S D Y B%</b>
Tarih-1	5 5 0 100
KAZANIM BELİRTİLMEMİŞ	5 5 0 100
<b>Coğrafya-1</b>	<b>S D Y B%</b>
Konum, Türkiye'nin Coğrafi Konumu	1 0 1 0
Dünyada Bitkiler	1 0 1 0
Nüfusun Özellikleri ve Önemi	1 1 0 100
Doğa ve İnsan Etkileşimi	1 1 0 100
KAZANIM BELİRTİLMEMİŞ	1 1 0 100
<b>Felsefe</b>	<b>S D Y B%</b>
Varlık felsefesinin konusunu ve problemlerini açıklar.	1 1 0 100
Siyaset felsefesinin konusunu ve problemlerini açıklar.	1 1 0 100
Ahlak felsefesinin konusunu ve problemlerini açıklar.	1 1 0 100
Bilgi felsefesinin konusunu ve problemlerini açıklar.	1 1 0 100
KAZANIM BELİRTİLMEMİŞ	1 1 0 100
<b>Din Kül. ve Ahl. Bil.</b>	<b>S D Y B%</b>
Konfüçyanizm'in doğuşunu ve gelişim sürecini özetler.	1 1 0 100
İslam inancında imanın mahiyetini araştırır.	1 1 0 100
İnsanın doğası ile din arasında ilişki kurar.	1 1 0 100
KAZANIM BELİRTİLMEMİŞ	2 2 0 100
<b>Felsefe (Seçmeli)</b>	<b>S D Y B%</b>
Sanat felsefesinin konusunu ve problemlerini açıklar.	1 0 0 0
Siyaset felsefesinin konusunu ve problemlerini açıklar.	1 0 0 0
Varlık felsefesinin konusunu ve problemlerini açıklar.	1 0 0 0
Bilgi felsefesinin konusunu ve problemlerini açıklar.	1 0 0 0
KAZANIM BELİRTİLMEMİŞ	1 0 0 0
<b>TYT Matematik</b>	<b>S D Y B%</b>
<b>Matematik-1</b>	<b>S D Y B%</b>
İki kümenin kartezyen çarpımıyla ilgili işlemler yapar.	1 1 0 100
KAZANIM BELİRTİLMEMİŞ	29 25 2 86
<b>Geometri</b>	<b>S D Y B%</b>
KAZANIM BELİRTİLMEMİŞ	10 4 1 40
<b>TYT Fen</b>	<b>S D Y B%</b>
<b>Fizik</b>	<b>S D Y B%</b>
Konum, alınan yol, yer değiştirme, sürat ve hız kavramlarını birbirleri ile ilişkilendirir.	1 0 1 0
KAZANIM BELİRTİLMEMİŞ	6 5 1 83
<b>Kimya</b>	<b>S D Y B%</b>
KAZANIM BELİRTİLMEMİŞ	7 6 1 86
<b>Biyoloji</b>	<b>S D Y B%</b>
Hayvanlar	1 1 0 100
Enzimler	1 1 0 100
Ekosistemde Madde ve Enerji Akışı	1 1 0 100
Sitoplazma	1 1 0 100
KAZANIM BELİRTİLMEMİŞ	2 2 0 100

<b>SONUÇ BELGESİ</b>	<b>Paraf 01474812051 TYT Deneme 5 TG</b>
İSTANBUL / BEYLİKDÜZÜ / DÜNYA ETÜT MERKEZİ	<b>DERSLERE GÖRE ANALİZ</b>

Öğrenci	Numara	Sınıf
AHMET ADLIĞ	0	12-XX

Puan Türü	Puan	Genel Ortalama	Dereceler				
			Snf	Kurum	İlçe	İl	Genel
TYT	▲ 372,573	324,720	81	82	96	1692	6078

Katılımlar:	122	123	205	3699	18078
-------------	-----	-----	-----	------	-------

Ders	Soru	Doğru	Yanlış	Net	Başarı %	Sınıf Ort.	Kurum Ort.	Genel Ort.
Türkçe	40	28	12	25,00	63	▼ 29,68	▼ 29,70	▼ 25,57
Tarih-1	5	4	1	3,75	75	▼ 3,97	▼ 3,98	▲ 3,27
Coğrafya-1	5	4	1	3,75	75	▲ 2,71	▲ 2,71	▲ 1,87
Felsefe	5	5	0	5,00	100	▲ 4,70	▲ 4,70	▲ 4,11
Din Kül. ve Ahl. Bil.	5	4	1	3,75	75	▼ 4,62	▼ 4,62	▼ 4,09
Felsefe (Seçmeli)	5	0	0	0,00	0	▼ 0,02	▼ 0,02	◆ 0,00
TYT Sosyal	20	17	3	16,25	81	▲ 16,02	▲ 16,03	▲ 13,34
Matematik-1	30	21	2	20,50	68	▲ 18,78	▲ 18,82	▲ 12,51
Geometri	10	0	0	0,00	0	▼ 3,57	▼ 3,58	▼ 2,17
TYT Matematik	40	21	2	20,50	51	▼ 22,34	▼ 22,40	▲ 14,68
Fizik	7	7	0	7,00	100	▲ 3,97	▲ 3,97	▲ 2,47
Kimya	7	5	2	4,50	64	▼ 5,13	▼ 5,14	▲ 3,55
Biyoloji	6	4	2	3,50	58	▼ 3,80	▼ 3,82	▲ 2,55
TYT Fen	20	16	4	15,00	75	▲ 12,90	▲ 12,93	▲ 8,56
<b>Toplam:</b>	<b>120</b>	<b>82</b>	<b>21</b>	<b>76,75</b>	<b>64</b>	<b>▼ 80,95</b>	<b>▼ 81,07</b>	<b>▲ 62,15</b>

Soru No	1234567890123456789012345678901234567890
---------	--

TYT Türkçe	EDBAbCCCBACabDDdcAbDABbCEbBbdADCaECaCDC
Cevap Anahtarı	B EDBADBCCCBACEDDDAEADABECEDBECADCBECABDC

TYT Sosyal	bADCBdCDBEEBDACAEDCc
Cevap Anahtarı	B DADCBBCDBEEBDACAEDCBEBACD

TYT Matematik	BADEC BBAEBBecC ABDC CBcC
Cevap Anahtarı	B BADECDBBAEBBEBCEABDCACBCDCAAEBCBDAEAAEED

TYT Fen	CEBEDBAdcbEBCEeABEDe
Cevap Anahtarı	B CEBEDBAdACEBCECABEDD

<b>TYT Türkçe</b>	<b>S D Y B%</b>
Türkçe	5 4 1 80
KAZANIM BELİRTİLMEMİŞ	40 28 12 70

<b>TYT Sosyal</b>	<b>S D Y B%</b>
Tarih-1	5 4 1 80
KAZANIM BELİRTİLMEMİŞ	5 4 1 80
<b>Coğrafya-1</b>	<b>S D Y B%</b>
Konum, Türkiye'nin Coğrafi Konumu	1 1 0 100
Dünyada Bitkiler	1 1 0 100
Nüfusun Özellikleri ve Önemi	1 1 0 100
Doğa ve İnsan Etkileşimi	1 1 0 100
KAZANIM BELİRTİLMEMİŞ	1 0 1 0

<b>Felsefe</b>	<b>S D Y B%</b>
Varlık felsefesinin konusunu ve problemlerini açıklar.	1 1 0 100
Siyaset felsefesinin konusunu ve problemlerini açıklar.	1 1 0 100
Ahlak felsefesinin konusunu ve problemlerini açıklar.	1 1 0 100
Bilgi felsefesinin konusunu ve problemlerini açıklar.	1 1 0 100
KAZANIM BELİRTİLMEMİŞ	1 1 0 100

<b>Din Kül. ve Ahl. Bil.</b>	<b>S D Y B%</b>
Konfüçyanizm'in doğuşunu ve gelişim sürecini özetler.	1 1 0 100
İslam inancında imanın mahiyetini araştırır.	1 1 0 100
İnsanın doğası ile din arasında ilişki kurar.	1 1 0 100
KAZANIM BELİRTİLMEMİŞ	2 1 1 50

<b>Felsefe (Seçmeli)</b>	<b>S D Y B%</b>
Sanat felsefesinin konusunu ve problemlerini açıklar.	1 0 0 0
Siyaset felsefesinin konusunu ve problemlerini açıklar.	1 0 0 0
Varlık felsefesinin konusunu ve problemlerini açıklar.	1 0 0 0
Bilgi felsefesinin konusunu ve problemlerini açıklar.	1 0 0 0
KAZANIM BELİRTİLMEMİŞ	1 0 0 0

<b>TYT Matematik</b>	<b>S D Y B%</b>
Matematik-1	1 0 0 0
İki kümenin kartezyen çarpımıyla ilgili işlemler yapar.	1 0 0 0
KAZANIM BELİRTİLMEMİŞ	29 21 2 72

<b>Geometri</b>	<b>S D Y B%</b>
KAZANIM BELİRTİLMEMİŞ	10 0 0 0

<b>TYT Fen</b>	<b>S D Y B%</b>
Fizik	1 1 0 100
Konum, alınan yol, yer değiştirme, sürat ve hız kavramlarını birbirleri ile ilişkilendirir.	1 1 0 100
KAZANIM BELİRTİLMEMİŞ	6 6 0 100

<b>Kimya</b>	<b>S D Y B%</b>
KAZANIM BELİRTİLMEMİŞ	7 5 2 71

<b>Biyoloji</b>	<b>S D Y B%</b>
Hayvanlar	1 1 0 100
Enzimler	1 0 1 0
Ekosistemde Madde ve Enerji Akışı	1 1 0 100
Sitoplazma	1 1 0 100
KAZANIM BELİRTİLMEMİŞ	2 1 1 50

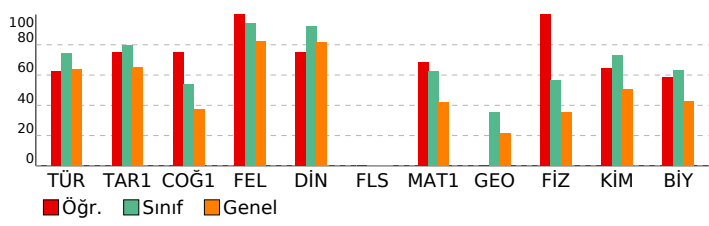

<b>SONUÇ BELGESİ</b>	<b>Paraf 01474812051 TYT Deneme 5 TG</b>
İSTANBUL / BEYLİKDÜZÜ / DÜNYA ETÜT MERKEZİ	<b>DERSLERE GÖRE ANALİZ</b>

Öğrenci	Numara	Sınıf
AHMET KARASU	0	12-XX

Puan Türü	Puan	Genel Ortalama	Dereceler				
			Snf	Kurum	İlçe	İl	Genel
TYT	▲ 349,144	324,720	92	93	115	2079	7862

Katılımlar:	122	123	205	3699	18078
-------------	-----	-----	-----	------	-------

Ders	Soru	Doğru	Yanlış	Net	Başarı %	Sınıf Ort.	Kurum Ort.	Genel Ort.
Türkçe	40	33	6	31,50	79	▲ 29,68	▲ 29,70	▲ 25,57
Tarih-1	5	2	3	1,25	25	▼ 3,97	▼ 3,98	▼ 3,27
Coğrafya-1	5	1	4	0,00	0	▼ 2,71	▼ 2,71	▼ 1,87
Felsefe	5	5	0	5,00	100	▲ 4,70	▲ 4,70	▲ 4,11
Din Kül. ve Ahl. Bil.	5	5	0	5,00	100	▲ 4,62	▲ 4,62	▲ 4,09
Felsefe (Seçmeli)	5	0	0	0,00	0	▼ 0,02	▼ 0,02	◆ 0,00
TYT Sosyal	20	13	7	11,25	56	▼ 16,02	▼ 16,03	▼ 13,34
Matematik-1	30	23	2	22,50	75	▲ 18,78	▲ 18,82	▲ 12,51
Geometri	10	2	0	2,00	20	▼ 3,57	▼ 3,58	▼ 2,17
TYT Matematik	40	25	2	24,50	61	▲ 22,34	▲ 22,40	▲ 14,68
Fizik	7	0	1	-0,25	-4	▼ 3,97	▼ 3,97	▼ 2,47
Kimya	7	2	0	2,00	29	▼ 5,13	▼ 5,14	▼ 3,55
Biyoloji	6	1	1	0,75	13	▼ 3,80	▼ 3,82	▼ 2,55
TYT Fen	20	3	2	2,50	13	▼ 12,90	▼ 12,93	▼ 8,56
<b>Toplam:</b>	<b>120</b>	<b>74</b>	<b>17</b>	<b>69,75</b>	<b>58</b>	▼ 80,95	▼ 81,07	▲ 62,15

Soru No	12345678901234567890123456789012345678901234567890
---------	--

TYT Türkçe	BAEDeCDBACCBDDEDAEAcB DbDBcCEDCaACaEDCAB
Cevap Anahtarı	A BAEDCCBACCBDDEDAEAEbEDADBECEDCACBEDCAB

TYT Sosyal	DCbeebecaBCEADBDEAC
Cevap Anahtarı	A DCDBADCBEBCEADBDEACBECDA

TYT Matematik	D BABBC BBAECbAeACABDCD B ACB B D
Cevap Anahtarı	A DEBABBCCBBAAEACEAEBBCABDCDCBAACBEBCEADAEDA

TYT Fen	b ECd B
Cevap Anahtarı	A EBCBAEDCEBDAECACDDBE

<b>TYT Türkçe</b>	<b>S D Y B%</b>
Türkçe	5 2 3 40
KAZANIM BELİRTİLMEMİŞ	40 33 6 83

<b>TYT Sosyal</b>	<b>S D Y B%</b>
Tarih-1	5 2 3 40
KAZANIM BELİRTİLMEMİŞ	40 33 6 83
<b>Coğrafya-1</b>	<b>S D Y B%</b>
Konum, Türkiye'nin Coğrafi Konumu	1 0 1 0
Dünyada Bitkiler	1 0 1 0
Nüfusun Özellikleri ve Önemi	1 0 1 0
Doğa ve İnsan Etkileşimi	1 1 0 100
KAZANIM BELİRTİLMEMİŞ	1 0 1 0

<b>Felsefe</b>	<b>S D Y B%</b>
Varlık felsefesinin konusunu ve problemlerini açıklar.	1 1 0 100
Siyaset felsefesinin konusunu ve problemlerini açıklar.	1 1 0 100
Ahlak felsefesinin konusunu ve problemlerini açıklar.	1 1 0 100
Bilgi felsefesinin konusunu ve problemlerini açıklar.	1 1 0 100
KAZANIM BELİRTİLMEMİŞ	1 1 0 100

<b>Din Kül. ve Ahl. Bil.</b>	<b>S D Y B%</b>
Konfüçyanizm'in doğuşunu ve gelişim sürecini özetler.	1 1 0 100
İslam inancında imanın mahiyetini araştırır.	1 1 0 100
İnsanın doğası ile din arasında ilişki kurar.	1 1 0 100
KAZANIM BELİRTİLMEMİŞ	2 2 0 100

<b>Felsefe (Seçmeli)</b>	<b>S D Y B%</b>
Sanat felsefesinin konusunu ve problemlerini açıklar.	1 0 0 0
Siyaset felsefesinin konusunu ve problemlerini açıklar.	1 0 0 0
Varlık felsefesinin konusunu ve problemlerini açıklar.	1 0 0 0
Bilgi felsefesinin konusunu ve problemlerini açıklar.	1 0 0 0
KAZANIM BELİRTİLMEMİŞ	1 0 0 0

<b>TYT Matematik</b>	<b>S D Y B%</b>
Matematik-1	1 1 0 100
İki kümenin kartezyen çarpımıyla ilgili işlemler yapar.	29 22 2 76
KAZANIM BELİRTİLMEMİŞ	29 22 2 76
<b>Geometri</b>	<b>S D Y B%</b>
KAZANIM BELİRTİLMEMİŞ	10 2 0 20

<b>TYT Fen</b>	<b>S D Y B%</b>
<b>Fizik</b>	<b>S D Y B%</b>
Konum, alınan yol, yer değiştirme, sürat ve hız kavramlarını birbirleri ile ilişkilendirir.	1 0 0 0
KAZANIM BELİRTİLMEMİŞ	6 0 1 0
<b>Kimya</b>	<b>S D Y B%</b>
KAZANIM BELİRTİLMEMİŞ	7 2 0 29
<b>Biyoloji</b>	<b>S D Y B%</b>
Hayvanlar	1 0 1 0
Enzimler	1 0 0 0
Ekosistemde Madde ve Enerji Akışı	1 1 0 100
Sitoplazma	1 0 0 0
KAZANIM BELİRTİLMEMİŞ	2 0 0 0

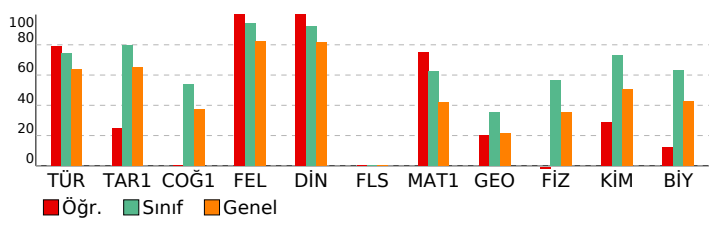

<b>SONUÇ BELGESİ</b>	<b>Paraf 01474812051 TYT Deneme 5 TG</b>
İSTANBUL / BEYLİKDÜZÜ / DÜNYA ETÜT MERKEZİ	<b>DERSLERE GÖRE ANALİZ</b>

Öğrenci	Numara	Sınıf
AHMET ÖZHAN	0	12-XX

Puan Türü	Puan	Genel Ortalama	Dereceler				
			Snf	Kurum	İlçe	İl	Genel
TYT	▲ 405,111	324,720	57	58	63	1120	3797
Katılımlar:			122	123	205	3699	18078

Ders	Soru	Doğru	Yanlış	Net	Başarı %	Sınıf Ort.	Kurum Ort.	Genel Ort.
Türkçe	40	28	11	25,25	63	▼ 29,68	▼ 29,70	▼ 25,57
Tarih-1	5	5	0	5,00	100	▲ 3,97	▲ 3,98	▲ 3,27
Coğrafya-1	5	4	1	3,75	75	▲ 2,71	▲ 2,71	▲ 1,87
Felsefe	5	5	0	5,00	100	▲ 4,70	▲ 4,70	▲ 4,11
Din Kül. ve Ahl. Bil.	5	5	0	5,00	100	▲ 4,62	▲ 4,62	▲ 4,09
Felsefe (Seçmeli)	5	0	0	0,00	0	▼ 0,02	▼ 0,02	◆ 0,00
TYT Sosyal	20	19	1	18,75	94	▲ 16,02	▲ 16,03	▲ 13,34
Matematik-1	30	22	3	21,25	71	▲ 18,78	▲ 18,82	▲ 12,51
Geometri	10	6	0	6,00	60	▲ 3,57	▲ 3,58	▲ 2,17
TYT Matematik	40	28	3	27,25	68	▲ 22,34	▲ 22,40	▲ 14,68
Fizik	7	6	1	5,75	82	▲ 3,97	▲ 3,97	▲ 2,47
Kimya	7	6	1	5,75	82	▲ 5,13	▲ 5,14	▲ 3,55
Biyoloji	6	5	0	5,00	83	▲ 3,80	▲ 3,82	▲ 2,55
TYT Fen	20	17	2	16,50	83	▲ 12,90	▲ 12,93	▲ 8,56
<b>Toplam:</b>	<b>120</b>	<b>92</b>	<b>17</b>	<b>87,75</b>	<b>73</b>	<b>▲ 80,95</b>	<b>▲ 81,07</b>	<b>▲ 62,15</b>

Soru No	12345678901234567890123456789012345678901234567890
---------	--

TYT Türkçe	EDBADdbCdBAb DDDAcAEaABaCEbBddADCBECAcDC
Cevap Anahtarı	B EDBADBCCCBACEDDDAEAEADABECEDBECADCBECABDC

TYT Sosyal	DADCBBCEBEEBDACAEDCB
Cevap Anahtarı	B DADCBBCEBEEBDACAEDCBEBACD

TYT Matematik	BADECDeBAEGBE CEAAcD CBCDC A BD AEED
Cevap Anahtarı	B BADECDBBAEBBEBCEABDCACBCDCAAEBCBDAEAAEED

TYT Fen	CEBEDcADAbEBCCECABE D
Cevap Anahtarı	B CEBEDBADACEBCECABEDD

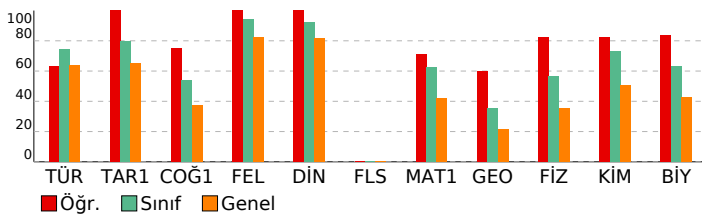

TYT Türkçe	S D Y B%
Türkçe	5 5 0 100
KAZANIM BELİRTİLMEMİŞ	40 28 11 70

TYT Sosyal	S D Y B%
Tarih-1	5 5 0 100
KAZANIM BELİRTİLMEMİŞ	5 5 0 100
Coğrafya-1	S D Y B%
Konum, Türkiye'nin Coğrafi Konumu	1 0 1 0
Dünyada Bitkiler	1 1 0 100
Nüfusun Özellikleri ve Önemi	1 1 0 100
Doğa ve İnsan Etkileşimi	1 1 0 100
KAZANIM BELİRTİLMEMİŞ	1 1 0 100

Felsefe	S D Y B%
Variik felsefesinin konusunu ve problemlerini açıklar.	1 1 0 100
Siyaset felsefesinin konusunu ve problemlerini açıklar.	1 1 0 100
Ahlak felsefesinin konusunu ve problemlerini açıklar.	1 1 0 100
Bilgi felsefesinin konusunu ve problemlerini açıklar.	1 1 0 100
KAZANIM BELİRTİLMEMİŞ	1 1 0 100

Din Kül. ve Ahl. Bil.	S D Y B%
Konfüçyanizm'in doğuşunu ve gelişim sürecini özetler.	1 1 0 100
İslam inancında imanın mahiyetini araştırır.	1 1 0 100
İnsanın doğası ile din arasında ilişki kurar.	1 1 0 100
KAZANIM BELİRTİLMEMİŞ	2 2 0 100

Felsefe (Seçmeli)	S D Y B%
Sanat felsefesinin konusunu ve problemlerini açıklar.	1 0 0 0
Siyaset felsefesinin konusunu ve problemlerini açıklar.	1 0 0 0
Variik felsefesinin konusunu ve problemlerini açıklar.	1 0 0 0
Bilgi felsefesinin konusunu ve problemlerini açıklar.	1 0 0 0
KAZANIM BELİRTİLMEMİŞ	1 0 0 0

TYT Matematik	S D Y B%
Matematik-1	1 0 0 0
İki kümenin kartezyen çarpımıyla ilgili işlemler yapar.	1 0 0 0
KAZANIM BELİRTİLMEMİŞ	29 22 3 76

Geometri	S D Y B%
KAZANIM BELİRTİLMEMİŞ	10 6 0 60

TYT Fen	S D Y B%
Fizik	1 1 0 100
Konum, alınan yol, yer değiştirme, sürat ve hız kavramlarını birbirleri ile ilişkilendirir.	1 1 0 100
KAZANIM BELİRTİLMEMİŞ	6 5 1 83

Kimya	S D Y B%
KAZANIM BELİRTİLMEMİŞ	7 6 1 86

Biyoloji	S D Y B%
Hayvanlar	1 1 0 100
Enzimler	1 1 0 100
Ekosistemde Madde ve Enerji Akışı	1 1 0 100
Sitoplazma	1 1 0 100
KAZANIM BELİRTİLMEMİŞ	2 1 0 50

<b>SONUÇ BELGESİ</b>	<b>Paraf 01474812051 TYT Deneme 5 TG</b>
İSTANBUL / BEYLİKDÜZÜ / DÜNYA ETÜT MERKEZİ	<b>DERSLERE GÖRE ANALİZ</b>

Öğrenci	Numara	Sınıf
ALARA ATASOY	0	12-XX

Puan Türü	Puan	Genel Ortalama	Dereceler				
			Snf	Kurum	İlçe	İl	Genel
TYT	▲ 380,354	324,720	77	78	88	1565	5496
Katılımlar:			122	123	205	3699	18078

Ders	Soru	Doğru	Yanlış	Net	Başarı %	Sınıf Ort.	Kurum Ort.	Genel Ort.
Türkçe	40	29	3	28,25	71	▼ 29,68	▼ 29,70	▲ 25,57
Tarih-1	5	5	0	5,00	100	▲ 3,97	▲ 3,98	▲ 3,27
Coğrafya-1	5	3	2	2,50	50	▼ 2,71	▼ 2,71	▲ 1,87
Felsefe	5	5	0	5,00	100	▲ 4,70	▲ 4,70	▲ 4,11
Din Kül. ve Ahl. Bil.	5	5	0	5,00	100	▲ 4,62	▲ 4,62	▲ 4,09
Felsefe (Seçmeli)	5	0	0	0,00	0	▼ 0,02	▼ 0,02	◆ 0,00
TYT Sosyal	20	18	2	17,50	88	▲ 16,02	▲ 16,03	▲ 13,34
Matematik-1	30	18	5	16,75	56	▼ 18,78	▼ 18,82	▲ 12,51
Geometri	10	3	0	3,00	30	▼ 3,57	▼ 3,58	▲ 2,17
TYT Matematik	40	21	5	19,75	49	▼ 22,34	▼ 22,40	▲ 14,68
Fizik	7	3	3	2,25	32	▼ 3,97	▼ 3,97	▼ 2,47
Kimya	7	6	1	5,75	82	▲ 5,13	▲ 5,14	▲ 3,55
Biyoloji	6	6	0	6,00	100	▲ 3,80	▲ 3,82	▲ 2,55
TYT Fen	20	15	4	14,00	70	▲ 12,90	▲ 12,93	▲ 8,56
<b>Toplam:</b>	<b>120</b>	<b>83</b>	<b>14</b>	<b>79,50</b>	<b>66</b>	<b>▼ 80,95</b>	<b>▼ 81,07</b>	<b>▲ 62,15</b>

Soru No	1234567890123456789012345678901234567890
TYT Türkçe	EDBADBCC bCE DDaC ED B CED CADCaECABDC
Cevap Anahtarı	B EDBADBCCBACEDDDAEADABECEDBECADCBECABDC
TYT Sosyal	DADCBBebBEEBDACAEDCB
Cevap Anahtarı	B DADCBBBCBEEBDACAEDCBEBACD
TYT Matematik	BA CceBAEBBE Cbc DCA CDCbA B BD A
Cevap Anahtarı	B BADECDBBAEBBEBCEABDCACBCDCAAEBBCBDAEAAEED
TYT Fen	CEadC AbACEBCECABEDD
Cevap Anahtarı	B CEBEDBADACEBCECABEDD

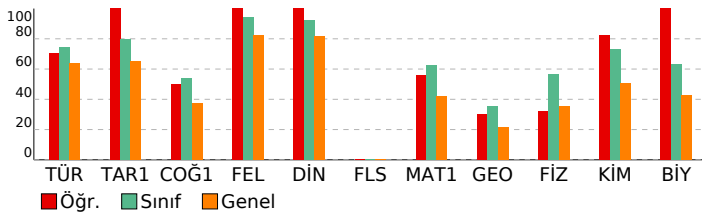

TYT Türkçe	S	D	Y	B%
Türkçe	5	5	0	100
KAZANIM BELİRTİLMEMİŞ	40	29	3	73
TYT Sosyal	S	D	Y	B%
Tarih-1	5	5	0	100
KAZANIM BELİRTİLMEMİŞ	5	5	0	100
Coğrafya-1	5	3	2	60
Konum, Türkiye'nin Coğrafi Konumu	1	0	1	0
Dünyada Bitkiler	1	0	1	0
Nüfusun Özellikleri ve Önemi	1	1	0	100
Doğa ve İnsan Etkileşimi	1	1	0	100
KAZANIM BELİRTİLMEMİŞ	1	1	0	100
Felsefe	S	D	Y	B%
Varlık felsefesinin konusunu ve problemlerini açıklar.	1	1	0	100
Siyaset felsefesinin konusunu ve problemlerini açıklar.	1	1	0	100
Ahlak felsefesinin konusunu ve problemlerini açıklar.	1	1	0	100
Bilgi felsefesinin konusunu ve problemlerini açıklar.	1	1	0	100
KAZANIM BELİRTİLMEMİŞ	1	1	0	100
Din Kül. ve Ahl. Bil.	5	5	0	100
Konfüçyuzizm'in doğuşunu ve gelişim sürecini özetler.	1	1	0	100
İslam inancında imanın mahiyetini araştırır.	1	1	0	100
İnsanın doğası ile din arasında ilişki kurar.	1	1	0	100
KAZANIM BELİRTİLMEMİŞ	2	2	0	100
Felsefe (Seçmeli)	S	D	Y	B%
Sanat felsefesinin konusunu ve problemlerini açıklar.	1	0	0	0
Siyaset felsefesinin konusunu ve problemlerini açıklar.	1	0	0	0
Varlık felsefesinin konusunu ve problemlerini açıklar.	1	0	0	0
Bilgi felsefesinin konusunu ve problemlerini açıklar.	1	0	0	0
KAZANIM BELİRTİLMEMİŞ	1	0	0	0
TYT Matematik	S	D	Y	B%
Matematik-1	1	1	0	100
İki kümenin kartezyen çarpımıyla ilgili işlemler yapar.	29	17	5	59
KAZANIM BELİRTİLMEMİŞ	29	17	5	59
Geometri	10	3	0	30
KAZANIM BELİRTİLMEMİŞ	10	3	0	30
TYT Fen	S	D	Y	B%
Fizik	1	0	1	0
Konum, alınan yol, yer değiştirme, sürat ve hız kavramlarını birbirleri ile ilişkilendirir.	6	3	2	50
KAZANIM BELİRTİLMEMİŞ	6	3	2	50
Kimya	7	6	1	86
KAZANIM BELİRTİLMEMİŞ	7	6	1	86
Biyoloji	1	1	0	100
Hayvanlar	1	1	0	100
Enzimler	1	1	0	100
Ekosistemde Madde ve Enerji Akışı	1	1	0	100
Sitoplazma	1	1	0	100
KAZANIM BELİRTİLMEMİŞ	2	2	0	100

<b>SONUÇ BELGESİ</b>	<b>Paraf 01474812051 TYT Deneme 5 TG</b>
İSTANBUL / BEYLİKDÜZÜ / DÜNYA ETÜT MERKEZİ	<b>DERSLERE GÖRE ANALİZ</b>

Öğrenci	Numara	Sınıf
ALİ ARMANC GÜNEL	0	12-XX

Puan Türü	Puan	Genel Ortalama	Dereceler				
			Snf	Kurum	İlçe	İl	Genel
TYT	▲ 418,182	324,720	43	44	48	903	2927
Katılımlar:			122	123	205	3699	18078

Ders	Soru	Doğru	Yanlış	Net	Başarı %	Sınıf Ort.	Kurum Ort.	Genel Ort.
Türkçe	40	30	10	27,50	69	▼ 29,68	▼ 29,70	▲ 25,57
Tarih-1	5	5	0	5,00	100	▲ 3,97	▲ 3,98	▲ 3,27
Coğrafya-1	5	4	1	3,75	75	▲ 2,71	▲ 2,71	▲ 1,87
Felsefe	5	5	0	5,00	100	▲ 4,70	▲ 4,70	▲ 4,11
Din Kül. ve Ahl. Bil.	5	5	0	5,00	100	▲ 4,62	▲ 4,62	▲ 4,09
Felsefe (Seçmeli)	5	0	0	0,00	0	▼ 0,02	▼ 0,02	◆ 0,00
TYT Sosyal	20	19	1	18,75	94	▲ 16,02	▲ 16,03	▲ 13,34
Matematik-1	30	24	1	23,75	79	▲ 18,78	▲ 18,82	▲ 12,51
Geometri	10	6	0	6,00	60	▲ 3,57	▲ 3,58	▲ 2,17
TYT Matematik	40	30	1	29,75	74	▲ 22,34	▲ 22,40	▲ 14,68
Fizik	7	5	2	4,50	64	▲ 3,97	▲ 3,97	▲ 2,47
Kimya	7	7	0	7,00	100	▲ 5,13	▲ 5,14	▲ 3,55
Biyoloji	6	5	1	4,75	79	▲ 3,80	▲ 3,82	▲ 2,55
TYT Fen	20	17	3	16,25	81	▲ 12,90	▲ 12,93	▲ 8,56
<b>Toplam:</b>	<b>120</b>	<b>96</b>	<b>15</b>	<b>92,25</b>	<b>77</b>	<b>▲ 80,95</b>	<b>▲ 81,07</b>	<b>▲ 62,15</b>

Soru No	1234567890123456789012345678901234567890
TYT Türkçe	BAEDCCDBebCBDDEbaEdcBEDbDbdCEDCdACBEaeAB
Cevap Anahtarı	A BAEDCCDBACCBDDEDEAEAEEDADBECECCACBEDCAB
TYT Sosyal	DCDBADeBEBCEADBBDEAC
Cevap Anahtarı	A DCDBADCEBEBCEADBBDEACBECDA
TYT Matematik	DEBAaBCDBBAEC AE ABDC CB ACBEB DA DAE
Cevap Anahtarı	A DEBABBCCDBBAECEAEBCABDCDCBAACBEBCEADAEDA
TYT Fen	EBCebedCEBDAECAAdDBE
Cevap Anahtarı	A EBCBAEDCEBDAECAAdDBE

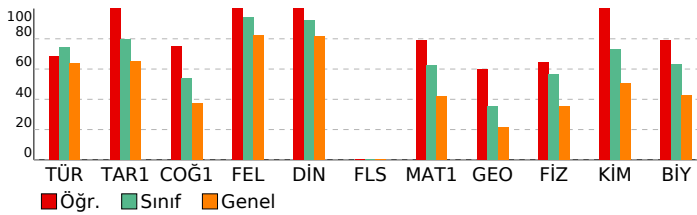

<b>TYT Türkçe</b>	<b>S D Y B%</b>
Türkçe	5 5 0 100
KAZANIM BELİRTİLMEMİŞ	40 30 10 75
<b>TYT Sosyal</b>	<b>S D Y B%</b>
Tarih-1	5 5 0 100
KAZANIM BELİRTİLMEMİŞ	5 5 0 100
<b>Coğrafya-1</b>	<b>S D Y B%</b>
Konum, Türkiye'nin Coğrafi Konumu	1 1 0 100
Dünyada Bitkiler	1 0 1 0
Nüfusun Özellikleri ve Önemi	1 1 0 100
Doğa ve İnsan Etkileşimi	1 1 0 100
KAZANIM BELİRTİLMEMİŞ	1 1 0 100
<b>Felsefe</b>	<b>S D Y B%</b>
Varlık felsefesinin konusunu ve problemlerini açıklar.	1 1 0 100
Siyaset felsefesinin konusunu ve problemlerini açıklar.	1 1 0 100
Ahlak felsefesinin konusunu ve problemlerini açıklar.	1 1 0 100
Bilgi felsefesinin konusunu ve problemlerini açıklar.	1 1 0 100
KAZANIM BELİRTİLMEMİŞ	1 1 0 100
<b>Din Kül. ve Ahl. Bil.</b>	<b>S D Y B%</b>
Konfüçyanizm'in doğuşunu ve gelişim sürecini özetler.	1 1 0 100
İslam inancında imanın mahiyetini araştırır.	1 1 0 100
İnsanın doğası ile din arasında ilişki kurar.	1 1 0 100
KAZANIM BELİRTİLMEMİŞ	2 2 0 100
<b>Felsefe (Seçmeli)</b>	<b>S D Y B%</b>
Sanat felsefesinin konusunu ve problemlerini açıklar.	1 0 0 0
Siyaset felsefesinin konusunu ve problemlerini açıklar.	1 0 0 0
Varlık felsefesinin konusunu ve problemlerini açıklar.	1 0 0 0
Bilgi felsefesinin konusunu ve problemlerini açıklar.	1 0 0 0
KAZANIM BELİRTİLMEMİŞ	1 0 0 0
<b>TYT Matematik</b>	<b>S D Y B%</b>
<b>Matematik-1</b>	<b>S D Y B%</b>
İki kümenin kartezyen çarpımıyla ilgili işlemler yapar.	1 1 0 100
KAZANIM BELİRTİLMEMİŞ	29 23 1 79
<b>Geometri</b>	<b>S D Y B%</b>
KAZANIM BELİRTİLMEMİŞ	10 6 0 60
<b>TYT Fen</b>	<b>S D Y B%</b>
<b>Fizik</b>	<b>S D Y B%</b>
Konum, alınan yol, yer değiştirme, sürat ve hız kavramlarını birbirleri ile ilişkilendirir.	1 1 0 100
KAZANIM BELİRTİLMEMİŞ	6 4 2 67
<b>Kimya</b>	<b>S D Y B%</b>
KAZANIM BELİRTİLMEMİŞ	7 7 0 100
<b>Biyoloji</b>	<b>S D Y B%</b>
Hayvanlar	1 1 0 100
Enzimler	1 1 0 100
Ekosistemde Madde ve Enerji Akışı	1 1 0 100
Sitoplazma	1 1 0 100
KAZANIM BELİRTİLMEMİŞ	2 1 1 50

<b>SONUÇ BELGESİ</b>	<b>Paraf 01474812051 TYT Deneme 5 TG</b>
İSTANBUL / BEYLİKDÜZÜ / DÜNYA ETÜT MERKEZİ	<b>DERSLERE GÖRE ANALİZ</b>

Öğrenci	Numara	Sınıf
ALİ OSMAN DOKUZLAR	0	12-XX

Puan Türü	Puan	Genel Ortalama	Dereceler				
			Snf	Kurum	İlçe	İl	Genel
TYT	▲ 426,856	324,720	36	37	41	749	2327
Katılımlar:			122	123	205	3699	18078

Ders	Soru	Doğru	Yanlış	Net	Başarı %	Sınıf Ort.	Kurum Ort.	Genel Ort.
Türkçe	40	32	4	31,00	78	▲ 29,68	▲ 29,70	▲ 25,57
Tarih-1	5	5	0	5,00	100	▲ 3,97	▲ 3,98	▲ 3,27
Coğrafya-1	5	5	0	5,00	100	▲ 2,71	▲ 2,71	▲ 1,87
Felsefe	5	2	3	1,25	25	▼ 4,70	▼ 4,70	▼ 4,11
Din Kül. ve Ahl. Bil.	5	4	1	3,75	75	▼ 4,62	▼ 4,62	▼ 4,09
Felsefe (Seçmeli)	5	0	0	0,00	0	▼ 0,02	▼ 0,02	◆ 0,00
TYT Sosyal	20	16	4	15,00	75	▼ 16,02	▼ 16,03	▲ 13,34
Matematik-1	30	26	4	25,00	83	▲ 18,78	▲ 18,82	▲ 12,51
Geometri	10	8	0	8,00	80	▲ 3,57	▲ 3,58	▲ 2,17
TYT Matematik	40	34	4	33,00	83	▲ 22,34	▲ 22,40	▲ 14,68
Fizik	7	6	1	5,75	82	▲ 3,97	▲ 3,97	▲ 2,47
Kimya	7	6	1	5,75	82	▲ 5,13	▲ 5,14	▲ 3,55
Biyoloji	6	5	1	4,75	79	▲ 3,80	▲ 3,82	▲ 2,55
TYT Fen	20	17	3	16,25	81	▲ 12,90	▲ 12,93	▲ 8,56
<b>Toplam:</b>	<b>120</b>	<b>99</b>	<b>15</b>	<b>95,25</b>	<b>79</b>	<b>▲ 80,95</b>	<b>▲ 81,07</b>	<b>▲ 62,15</b>

Soru No	1234567890123456789012345678901234567890
TYT Türkçe	EDBADBCCCBACdDDDAEcedABECbDBcCADCBEC
Cevap Anahtarı	B EDBADBCCCBACEDDDAEAEADABECEDBECADCBECABDC
TYT Sosyal	DADCBBCDBEEdbbCAEDbb
Cevap Anahtarı	B DADCBBCDBEEBDACAEDCBEBACD
TYT Matematik	BADECDBBAEBBEBCEAEeDCAdBcbCaGeBcBDAAEAAE
Cevap Anahtarı	B BADECDBBAEBBEBCEABDCACBCDCAAEBcBDAAEAAEED
TYT Fen	CEdEDBADACEBCaCABEDe
Cevap Anahtarı	B CEEDBADACEBCECABEDD

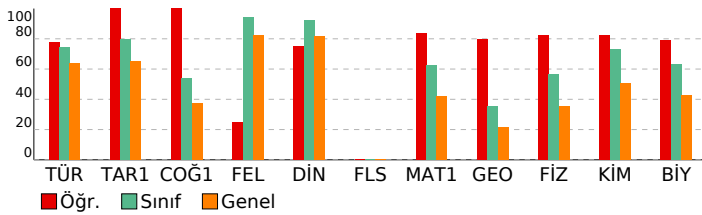

<b>TYT Türkçe</b>	<b>S D Y B%</b>
Türkçe	5 5 0 100
KAZANIM BELİRTİLMEMİŞ	40 32 4 80
<b>TYT Sosyal</b>	<b>S D Y B%</b>
Tarih-1	5 5 0 100
KAZANIM BELİRTİLMEMİŞ	5 5 0 100
Coğrafya-1	5 5 0 100
Konum, Türkiye'nin Coğrafi Konumu	1 1 0 100
Dünyada Bitkiler	1 1 0 100
Nüfusun Özellikleri ve Önemi	1 1 0 100
Doğa ve İnsan Etkileşimi	1 1 0 100
KAZANIM BELİRTİLMEMİŞ	1 1 0 100
Felsefe	5 5 0 100
Varlık felsefesinin konusunu ve problemlerini açıklar.	1 1 0 100
Siyaset felsefesinin konusunu ve problemlerini açıklar.	1 0 1 0
Ahlak felsefesinin konusunu ve problemlerini açıklar.	1 0 1 0
Bilgi felsefesinin konusunu ve problemlerini açıklar.	1 0 1 0
KAZANIM BELİRTİLMEMİŞ	1 1 0 100
Din Kül. ve Ahl. Bil.	5 5 0 100
Konfüçyanizm'in doğuşunu ve gelişim sürecini özetler.	1 1 0 100
İslam inancında imanın mahiyetini araştırır.	1 1 0 100
İnsanın doğası ile din arasında ilişki kurar.	1 1 0 100
KAZANIM BELİRTİLMEMİŞ	2 1 1 50
Felsefe (Seçmeli)	5 5 0 100
Sanat felsefesinin konusunu ve problemlerini açıklar.	1 0 0 0
Siyaset felsefesinin konusunu ve problemlerini açıklar.	1 0 0 0
Varlık felsefesinin konusunu ve problemlerini açıklar.	1 0 0 0
Bilgi felsefesinin konusunu ve problemlerini açıklar.	1 0 0 0
KAZANIM BELİRTİLMEMİŞ	1 0 0 0
<b>TYT Matematik</b>	<b>S D Y B%</b>
Matematik-1	5 5 0 100
İki kümenin kartezyen çarpımıyla ilgili işlemler yapar.	1 1 0 100
KAZANIM BELİRTİLMEMİŞ	29 25 4 86
Geometri	5 5 0 100
KAZANIM BELİRTİLMEMİŞ	10 8 0 80
<b>TYT Fen</b>	<b>S D Y B%</b>
Fizik	5 5 0 100
Konum, alınan yol, yer değiştirme, sürat ve hız kavramlarını birbirleri ile ilişkilendirir.	1 0 1 0
KAZANIM BELİRTİLMEMİŞ	6 6 0 100
Kimya	5 5 0 100
KAZANIM BELİRTİLMEMİŞ	7 6 1 86
Biyoloji	5 5 0 100
Hayvanlar	1 1 0 100
Enzimler	1 0 1 0
Ekosistemde Madde ve Enerji Akışı	1 1 0 100
Sitoplazma	1 1 0 100
KAZANIM BELİRTİLMEMİŞ	2 2 0 100

<b>SONUÇ BELGESİ</b>	<b>Paraf 01474812051 TYT Deneme 5 TG</b>
İSTANBUL / BEYLİKDÜZÜ / DÜNYA ETÜT MERKEZİ	<b>DERSLERE GÖRE ANALİZ</b>

Öğrenci	Numara	Sınıf
ARDA ADAR	0	12-XX

Puan Türü	Puan	Genel Ortalama	Dereceler				
			Snf	Kurum	İlçe	İl	Genel
TYT	▲ 445,971	324,720	16	16	17	434	1202
Katılımlar:			122	123	205	3699	18078

Ders	Soru	Doğru	Yanlış	Net	Başarı %	Sınıf Ort.	Kurum Ort.	Genel Ort.
Türkçe	40	36	4	35,00	88	▲ 29,68	▲ 29,70	▲ 25,57
Tarih-1	5	5	0	5,00	100	▲ 3,97	▲ 3,98	▲ 3,27
Coğrafya-1	5	5	0	5,00	100	▲ 2,71	▲ 2,71	▲ 1,87
Felsefe	5	5	0	5,00	100	▲ 4,70	▲ 4,70	▲ 4,11
Din Kül. ve Ahl. Bil.	5	5	0	5,00	100	▲ 4,62	▲ 4,62	▲ 4,09
Felsefe (Seçmeli)	5	0	0	0,00	0	▼ 0,02	▼ 0,02	◆ 0,00
TYT Sosyal	20	20	0	20,00	100	▲ 16,02	▲ 16,03	▲ 13,34
Matematik-1	30	26	3	25,25	84	▲ 18,78	▲ 18,82	▲ 12,51
Geometri	10	5	1	4,75	48	▲ 3,57	▲ 3,58	▲ 2,17
TYT Matematik	40	31	4	30,00	75	▲ 22,34	▲ 22,40	▲ 14,68
Fizik	7	5	1	4,75	68	▲ 3,97	▲ 3,97	▲ 2,47
Kimya	7	6	0	6,00	86	▲ 5,13	▲ 5,14	▲ 3,55
Biyoloji	6	6	0	6,00	100	▲ 3,80	▲ 3,82	▲ 2,55
TYT Fen	20	17	1	16,75	84	▲ 12,90	▲ 12,93	▲ 8,56
<b>Toplam:</b>	<b>120</b>	<b>104</b>	<b>9</b>	<b>101,75</b>	<b>85</b>	<b>▲ 80,95</b>	<b>▲ 81,07</b>	<b>▲ 62,15</b>

Soru No	1234567890123456789012345678901234567890
TYT Türkçe	BAEDCCDBACCBDDEbAEAcBbdADDbdCEDCCACBEDCAB
Cevap Anahtarı	A BAEDCCDBACCBDDEDAEAEbEDADbECEDCCACBEDCAB
TYT Sosyal	DCDBADCBEBCbEADBBDEAC
Cevap Anahtarı	A DCDBADCBEBCbEADBBDEACBECD
TYT Matematik	DEBAaBCDBBAEbbAEbCABDCDCBA CBEB dDAE E
Cevap Anahtarı	A DEBABBBCDBBAEACEAEbCABDCDCBAACBEBCbEADAEDA
TYT Fen	EdC AED EBDAECACDDBE
Cevap Anahtarı	A EBCBAEDCEBDAECACDDBE

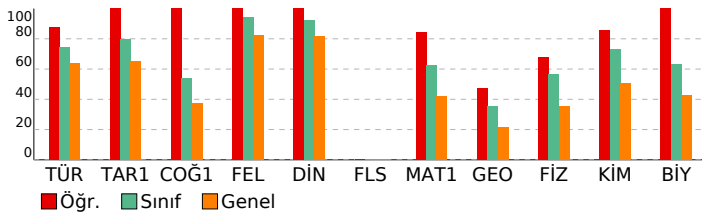

<b>TYT Türkçe</b>	<b>S D Y B%</b>
Türkçe	5 5 0 100
KAZANIM BELİRTİLMEMİŞ	40 36 4 90
<b>TYT Sosyal</b>	<b>S D Y B%</b>
Tarih-1	5 5 0 100
KAZANIM BELİRTİLMEMİŞ	5 5 0 100
Coğrafya-1	5 5 0 100
Konum, Türkiye'nin Coğrafi Konumu	1 1 0 100
Dünyada Bitkiler	1 1 0 100
Nüfusun Özellikleri ve Önemi	1 1 0 100
Doğa ve İnsan Etkileşimi	1 1 0 100
KAZANIM BELİRTİLMEMİŞ	1 1 0 100
Felsefe	5 5 0 100
Varlık felsefesinin konusunu ve problemlerini açıklar.	1 1 0 100
Siyaset felsefesinin konusunu ve problemlerini açıklar.	1 1 0 100
Ahlak felsefesinin konusunu ve problemlerini açıklar.	1 1 0 100
Bilgi felsefesinin konusunu ve problemlerini açıklar.	1 1 0 100
KAZANIM BELİRTİLMEMİŞ	1 1 0 100
Din Kül. ve Ahl. Bil.	5 5 0 100
Konfüçyanizm'in doğuşunu ve gelişim sürecini özetler.	1 1 0 100
İslam inancında imanın mahiyetini araştırır.	1 1 0 100
İnsanın doğası ile din arasında ilişki kurar.	1 1 0 100
KAZANIM BELİRTİLMEMİŞ	2 2 0 100
Felsefe (Seçmeli)	5 5 0 100
Sanat felsefesinin konusunu ve problemlerini açıklar.	1 0 0 0
Siyaset felsefesinin konusunu ve problemlerini açıklar.	1 0 0 0
Varlık felsefesinin konusunu ve problemlerini açıklar.	1 0 0 0
Bilgi felsefesinin konusunu ve problemlerini açıklar.	1 0 0 0
KAZANIM BELİRTİLMEMİŞ	1 0 0 0
<b>TYT Matematik</b>	<b>S D Y B%</b>
Matematik-1	5 5 0 100
İki kümenin kartezyen çarpımıyla ilgili işlemler yapar.	1 1 0 100
KAZANIM BELİRTİLMEMİŞ	29 25 3 86
Geometri	5 5 0 100
KAZANIM BELİRTİLMEMİŞ	10 5 1 50
<b>TYT Fen</b>	<b>S D Y B%</b>
Fizik	5 5 0 100
Konum, alınan yol, yer değiştirme, sürat ve hız kavramlarını birbirleri ile ilişkilendirir.	1 0 1 0
KAZANIM BELİRTİLMEMİŞ	6 5 0 83
Kimya	5 5 0 100
KAZANIM BELİRTİLMEMİŞ	7 6 0 86
Biyoloji	5 5 0 100
Hayvanlar	1 1 0 100
Enzimler	1 1 0 100
Ekosistemde Madde ve Enerji Akışı	1 1 0 100
Sitoplazma	1 1 0 100
KAZANIM BELİRTİLMEMİŞ	2 2 0 100

<b>SONUÇ BELGESİ</b>	<b>Paraf 01474812051 TYT Deneme 5 TG</b>
İSTANBUL / BEYLİKDÜZÜ / DÜNYA ETÜT MERKEZİ	<b>DERSLERE GÖRE ANALİZ</b>

Öğrenci	Numara	Sınıf
ARDA EKSİL	0	12-XX

Puan Türü	Puan	Genel Ortalama	Dereceler				
			Snf	Kurum	İlçe	İl	Genel
TYT	▲ 462,903	324,720	5	5	5	207	518

Katılımlar:	122	123	205	3699	18078
-------------	-----	-----	-----	------	-------

Ders	Soru	Doğru	Yanlış	Net	Başarı %	Sınıf Ort.	Kurum Ort.	Genel Ort.
Türkçe	40	38	2	37,50	94	▲ 29,68	▲ 29,70	▲ 25,57
Tarih-1	5	4	1	3,75	75	▼ 3,97	▼ 3,98	▲ 3,27
Coğrafya-1	5	5	0	5,00	100	▲ 2,71	▲ 2,71	▲ 1,87
Felsefe	5	5	0	5,00	100	▲ 4,70	▲ 4,70	▲ 4,11
Din Kül. ve Ahl. Bil.	5	5	0	5,00	100	▲ 4,62	▲ 4,62	▲ 4,09
Felsefe (Seçmeli)	5	0	0	0,00	0	▼ 0,02	▼ 0,02	◆ 0,00
TYT Sosyal	20	19	1	18,75	94	▲ 16,02	▲ 16,03	▲ 13,34
Matematik-1	30	26	4	25,00	83	▲ 18,78	▲ 18,82	▲ 12,51
Geometri	10	9	1	8,75	88	▲ 3,57	▲ 3,58	▲ 2,17
TYT Matematik	40	35	5	33,75	84	▲ 22,34	▲ 22,40	▲ 14,68
Fizik	7	6	1	5,75	82	▲ 3,97	▲ 3,97	▲ 2,47
Kimya	7	7	0	7,00	100	▲ 5,13	▲ 5,14	▲ 3,55
Biyoloji	6	5	1	4,75	79	▲ 3,80	▲ 3,82	▲ 2,55
TYT Fen	20	18	2	17,50	88	▲ 12,90	▲ 12,93	▲ 8,56
<b>Toplam:</b>	<b>120</b>	<b>110</b>	<b>10</b>	<b>107,50</b>	<b>90</b>	<b>▲ 80,95</b>	<b>▲ 81,07</b>	<b>▲ 62,15</b>

Soru No	1234567890123456789012345678901234567890
---------	--

TYT Türkçe	BAEDCCDBACCBDDEDAEAEBEDADBECEDCACcEDCAB
Cevap Anahtarı	A BAEDCCDBACCBDDEDAEAEBEDADBECEDCACBEDCAB

TYT Sosyal	DCDBeDCBEBCEADBBDEAC
Cevap Anahtarı	A DCDBADCBEBCEADBBDEACBECD

TYT Matematik	DEBbBBCDBBAEAEaCABDCDCBcACBEBCEcDAEDAE
Cevap Anahtarı	A DEBABBBCDBBAEAEaCABDCDCBAACBEBCEADAEDAE

TYT Fen	EdCBAEDCEBDAECACeDBE
Cevap Anahtarı	A EBCBAEDCEBDAECACDDBE

<b>TYT Türkçe</b>	<b>S D Y B%</b>
Türkçe	5 4 1 80
KAZANIM BELİRTİLMEMİŞ	40 38 2 95

<b>TYT Sosyal</b>	<b>S D Y B%</b>
Tarih-1	5 4 1 80
KAZANIM BELİRTİLMEMİŞ	5 4 1 80
<b>Coğrafya-1</b>	<b>S D Y B%</b>
Konum, Türkiye'nin Coğrafi Konumu	1 1 0 100
Dünyada Bitkiler	1 1 0 100
Nüfusun Özellikleri ve Önemi	1 1 0 100
Doğa ve İnsan Etkileşimi	1 1 0 100
KAZANIM BELİRTİLMEMİŞ	1 1 0 100

<b>Felsefe</b>	<b>S D Y B%</b>
Varlık felsefesinin konusunu ve problemlerini açıklar.	1 1 0 100
Siyaset felsefesinin konusunu ve problemlerini açıklar.	1 1 0 100
Ahlak felsefesinin konusunu ve problemlerini açıklar.	1 1 0 100
Bilgi felsefesinin konusunu ve problemlerini açıklar.	1 1 0 100
KAZANIM BELİRTİLMEMİŞ	1 1 0 100

<b>Din Kül. ve Ahl. Bil.</b>	<b>S D Y B%</b>
Konfüçyanizm'in doğuşunu ve gelişim sürecini özetler.	1 1 0 100
İslam inancında imanın mahiyetini araştırır.	1 1 0 100
İnsanın doğası ile din arasında ilişki kurar.	1 1 0 100
KAZANIM BELİRTİLMEMİŞ	2 2 0 100

<b>Felsefe (Seçmeli)</b>	<b>S D Y B%</b>
Sanat felsefesinin konusunu ve problemlerini açıklar.	1 0 0 0
Siyaset felsefesinin konusunu ve problemlerini açıklar.	1 0 0 0
Varlık felsefesinin konusunu ve problemlerini açıklar.	1 0 0 0
Bilgi felsefesinin konusunu ve problemlerini açıklar.	1 0 0 0
KAZANIM BELİRTİLMEMİŞ	1 0 0 0

<b>TYT Matematik</b>	<b>S D Y B%</b>
Matematik-1	1 1 0 100
İki kümenin kartezyen çarpımıyla ilgili işlemler yapar.	29 25 4 86
KAZANIM BELİRTİLMEMİŞ	29 25 4 86
<b>Geometri</b>	<b>S D Y B%</b>
KAZANIM BELİRTİLMEMİŞ	10 9 1 90

<b>TYT Fen</b>	<b>S D Y B%</b>
Fizik	1 0 1 0
Konum, alınan yol, yer değiştirme, sürat ve hız kavramlarını birbirleri ile ilişkilendirir.	6 6 0 100
KAZANIM BELİRTİLMEMİŞ	6 6 0 100
<b>Kimya</b>	<b>S D Y B%</b>
KAZANIM BELİRTİLMEMİŞ	7 7 0 100
<b>Biyoloji</b>	<b>S D Y B%</b>
Hayvanlar	1 1 0 100
Enzimler	1 1 0 100
Ekosistemde Madde ve Enerji Akışı	1 1 0 100
Sitoplazma	1 1 0 100
KAZANIM BELİRTİLMEMİŞ	2 1 1 50

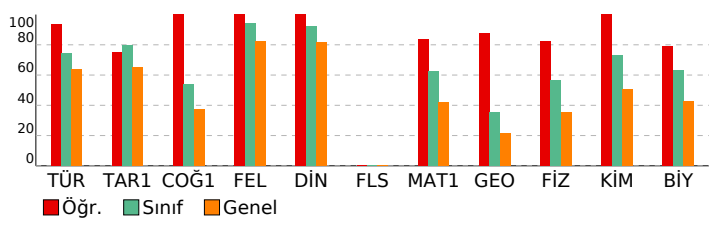

<b>SONUÇ BELGESİ</b>	<b>Paraf 01474812051 TYT Deneme 5 TG</b>
İSTANBUL / BEYLİKDÜZÜ / DÜNYA ETÜT MERKEZİ	<b>DERSLERE GÖRE ANALİZ</b>

Öğrenci	Numara	Sınıf
ASB	0	12-XX

Puan Türü	Puan	Genel Ortalama	Dereceler				
			Snf	Kurum	İlçe	İl	Genel
TYT	▲ 391,623	324,720	68	69	77	1366	4698
Katılımlar:			122	123	205	3699	18078

Ders	Soru	Doğru	Yanlış	Net	Başarı %	Sınıf Ort.	Kurum Ort.	Genel Ort.
Türkçe	40	31	6	29,50	74	▼ 29,68	▼ 29,70	▲ 25,57
Tarih-1	5	4	1	3,75	75	▼ 3,97	▼ 3,98	▲ 3,27
Coğrafya-1	5	3	2	2,50	50	▼ 2,71	▼ 2,71	▲ 1,87
Felsefe	5	5	0	5,00	100	▲ 4,70	▲ 4,70	▲ 4,11
Din Kül. ve Ahl. Bil.	5	5	0	5,00	100	▲ 4,62	▲ 4,62	▲ 4,09
Felsefe (Seçmeli)	5	0	0	0,00	0	▼ 0,02	▼ 0,02	◆ 0,00
TYT Sosyal	20	17	3	16,25	81	▲ 16,02	▲ 16,03	▲ 13,34
Matematik-1	30	19	2	18,50	62	▼ 18,78	▼ 18,82	▲ 12,51
Geometri	10	4	2	3,50	35	▼ 3,57	▼ 3,58	▲ 2,17
TYT Matematik	40	23	4	22,00	55	▼ 22,34	▼ 22,40	▲ 14,68
Fizik	7	6	0	6,00	86	▲ 3,97	▲ 3,97	▲ 2,47
Kimya	7	6	1	5,75	82	▲ 5,13	▲ 5,14	▲ 3,55
Biyoloji	6	4	1	3,75	63	▼ 3,80	▼ 3,82	▲ 2,55
TYT Fen	20	16	2	15,50	78	▲ 12,90	▲ 12,93	▲ 8,56
<b>Toplam:</b>	<b>120</b>	<b>87</b>	<b>15</b>	<b>83,25</b>	<b>69</b>	<b>▲ 80,95</b>	<b>▲ 81,07</b>	<b>▲ 62,15</b>

Soru No	1234567890123456789012345678901234567890
TYT Türkçe	BAEDCbDBbbCBDDE AEA B DADbbCEDCaACBEDCac
Cevap Anahtarı	A BAEDCCBACCBDDEDAEAEBEDADBECEDCACBEDCAB
TYT Sosyal	DCDcAeeBEBCEADBBDEAC
Cevap Anahtarı	A DCDBADCBEBCEADBBDEACBECD
TYT Matematik	D BA BCDB cEdEA C BDCDCB CB BC bc D E
Cevap Anahtarı	A DEBABBCCBBAAEACEAEBBCABDCDCBAACBEBCEADAEDA
TYT Fen	EBCBAE CEeDAECA DDBc
Cevap Anahtarı	A EBCBAEDCEBDAECACDDBE

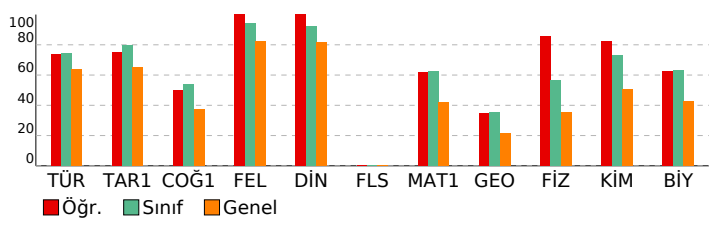

<b>TYT Türkçe</b>	<b>S D Y B%</b>
Türkçe	5 4 1 80
KAZANIM BELİRTİLMEMİŞ	40 31 6 78
<b>TYT Sosyal</b>	<b>S D Y B%</b>
Tarih-1	5 4 1 80
KAZANIM BELİRTİLMEMİŞ	5 4 1 80
<b>Coğrafya-1</b>	<b>S D Y B%</b>
Konum, Türkiye'nin Coğrafi Konumu	1 0 1 0
Dünyada Bitkiler	1 0 1 0
Nüfusun Özellikleri ve Önemi	1 1 0 100
Doğa ve İnsan Etkileşimi	1 1 0 100
KAZANIM BELİRTİLMEMİŞ	1 1 0 100
<b>Felsefe</b>	<b>S D Y B%</b>
Varlık felsefesinin konusunu ve problemlerini açıklar.	1 1 0 100
Siyaset felsefesinin konusunu ve problemlerini açıklar.	1 1 0 100
Ahlak felsefesinin konusunu ve problemlerini açıklar.	1 1 0 100
Bilgi felsefesinin konusunu ve problemlerini açıklar.	1 1 0 100
KAZANIM BELİRTİLMEMİŞ	1 1 0 100
<b>Din Kül. ve Ahl. Bil.</b>	<b>S D Y B%</b>
Konfüçyanizm'in doğuşunu ve gelişim sürecini özetler.	1 1 0 100
İslam inancında imanın mahiyetini araştırır.	1 1 0 100
İnsanın doğası ile din arasında ilişki kurar.	1 1 0 100
KAZANIM BELİRTİLMEMİŞ	2 2 0 100
<b>Felsefe (Seçmeli)</b>	<b>S D Y B%</b>
Sanat felsefesinin konusunu ve problemlerini açıklar.	1 0 0 0
Siyaset felsefesinin konusunu ve problemlerini açıklar.	1 0 0 0
Varlık felsefesinin konusunu ve problemlerini açıklar.	1 0 0 0
Bilgi felsefesinin konusunu ve problemlerini açıklar.	1 0 0 0
KAZANIM BELİRTİLMEMİŞ	1 0 0 0
<b>TYT Matematik</b>	<b>S D Y B%</b>
<b>Matematik-1</b>	<b>S D Y B%</b>
İki kümenin kartezyen çarpımıyla ilgili işlemler yapar.	1 0 0 0
KAZANIM BELİRTİLMEMİŞ	29 19 2 66
<b>Geometri</b>	<b>S D Y B%</b>
KAZANIM BELİRTİLMEMİŞ	10 4 2 40
<b>TYT Fen</b>	<b>S D Y B%</b>
<b>Fizik</b>	<b>S D Y B%</b>
Konum, alınan yol, yer değiştirme, sürat ve hız kavramlarını birbirleri ile ilişkilendirir.	1 1 0 100
KAZANIM BELİRTİLMEMİŞ	6 5 0 83
<b>Kimya</b>	<b>S D Y B%</b>
KAZANIM BELİRTİLMEMİŞ	7 6 1 86
<b>Biyoloji</b>	<b>S D Y B%</b>
Hayvanlar	1 1 0 100
Enzimler	1 1 0 100
Ekosistemde Madde ve Enerji Akışı	1 1 0 100
Sitoplazma	1 0 1 0
KAZANIM BELİRTİLMEMİŞ	2 1 0 50

<b>SONUÇ BELGESİ</b>	<b>Paraf 01474812051 TYT Deneme 5 TG</b>
----------------------	--

İSTANBUL / BEYLİKDÜZÜ / DÜNYA ETÜT MERKEZİ			<b>DERSLERE GÖRE ANALİZ</b>		
--	--	--	-----------------------------	--	--

Öğrenci		Numara	Sınıf
ASLI PULGU		0	12-XX

Puan Türü	Puan	Genel Ortalama	Dereceler				
TYT	▲ 443,222	324,720	Snf	Kurum	İlçe	İl	Genel

Katılımlar:			122	123	205	3699	18078
-------------	--	--	-----	-----	-----	------	-------

Ders	Soru	Doğru	Yanlış	Net	Başarı %	Sınıf Ort.	Kurum Ort.	Genel Ort.
Türkçe	40	37	3	36,25	91	▲ 29,68	▲ 29,70	▲ 25,57
Tarih-1	5	4	1	3,75	75	▼ 3,97	▼ 3,98	▲ 3,27
Coğrafya-1	5	4	0	4,00	80	▲ 2,71	▲ 2,71	▲ 1,87
Felsefe	5	5	0	5,00	100	▲ 4,70	▲ 4,70	▲ 4,11
Din Kül. ve Ahl. Bil.	5	5	0	5,00	100	▲ 4,62	▲ 4,62	▲ 4,09
Felsefe (Seçmeli)	5	0	0	0,00	0	▼ 0,02	▼ 0,02	◆ 0,00
TYT Sosyal	20	18	1	17,75	89	▲ 16,02	▲ 16,03	▲ 13,34
Matematik-1	30	23	4	22,00	73	▲ 18,78	▲ 18,82	▲ 12,51
Geometri	10	7	0	7,00	70	▲ 3,57	▲ 3,58	▲ 2,17
TYT Matematik	40	30	4	29,00	73	▲ 22,34	▲ 22,40	▲ 14,68
Fizik	7	6	0	6,00	86	▲ 3,97	▲ 3,97	▲ 2,47
Kimya	7	7	0	7,00	100	▲ 5,13	▲ 5,14	▲ 3,55
Biyoloji	6	5	1	4,75	79	▲ 3,80	▲ 3,82	▲ 2,55
TYT Fen	20	18	1	17,75	89	▲ 12,90	▲ 12,93	▲ 8,56
<b>Toplam:</b>	<b>120</b>	<b>103</b>	<b>9</b>	<b>100,75</b>	<b>84</b>	<b>▲ 80,95</b>	<b>▲ 81,07</b>	<b>▲ 62,15</b>

Soru No	12345678901234567890123456789012345678901234567890
---------	--

TYT Türkçe	EDBADBCCCBAbEDDDAEADABcCEDBECADCBECACDC
Cevap Anahtarı	B EDBADBCCCBACEDDDAEADABECEDBECADCBECABDC

TYT Sosyal	DADCeBCDB EBDACAEDCB
Cevap Anahtarı	B DADCBCDBEEBDACAEDCBEBACD

TYT Matematik	BADECDBAEEBBE CEABDCbC CDCc cB BDA AEED
Cevap Anahtarı	B BADECDBAEEBBECEABDCACBCDCAAEBCBDAEAAEED

TYT Fen	CE EDBADACEBCECABaDD
Cevap Anahtarı	B CEBEEDBADACEBCECABEDD

<b>TYT Türkçe</b>	<b>S D Y B%</b>
Türkçe	5 4 1 80
KAZANIM BELİRTİLMEMİŞ	40 37 3 93
<b>TYT Sosyal</b>	<b>S D Y B%</b>
Tarih-1	5 4 1 80
KAZANIM BELİRTİLMEMİŞ	5 4 1 80
<b>Coğrafya-1</b>	<b>S D Y B%</b>
Konum, Türkiye'nin Coğrafi Konumu	1 1 0 100
Dünyada Bitkiler	1 1 0 100
Nüfusun Özellikleri ve Önemi	1 0 0 0
Doğa ve İnsan Etkileşimi	1 1 0 100
KAZANIM BELİRTİLMEMİŞ	1 1 0 100
<b>Felsefe</b>	<b>S D Y B%</b>
Varlık felsefesinin konusunu ve problemlerini açıklar.	1 1 0 100
Siyaset felsefesinin konusunu ve problemlerini açıklar.	1 1 0 100
Ahlak felsefesinin konusunu ve problemlerini açıklar.	1 1 0 100
Bilgi felsefesinin konusunu ve problemlerini açıklar.	1 1 0 100
KAZANIM BELİRTİLMEMİŞ	1 1 0 100
<b>Din Kül. ve Ahl. Bil.</b>	<b>S D Y B%</b>
Konfüçyanizm'in doğuşunu ve gelişim sürecini özetler.	1 1 0 100
İslam inancında imanın mahiyetini araştırır.	1 1 0 100
İnsanın doğası ile din arasında ilişki kurar.	1 1 0 100
KAZANIM BELİRTİLMEMİŞ	2 2 0 100
<b>Felsefe (Seçmeli)</b>	<b>S D Y B%</b>
Sanat felsefesinin konusunu ve problemlerini açıklar.	1 0 0 0
Siyaset felsefesinin konusunu ve problemlerini açıklar.	1 0 0 0
Varlık felsefesinin konusunu ve problemlerini açıklar.	1 0 0 0
Bilgi felsefesinin konusunu ve problemlerini açıklar.	1 0 0 0
KAZANIM BELİRTİLMEMİŞ	1 0 0 0
<b>TYT Matematik</b>	<b>S D Y B%</b>
<b>Matematik-1</b>	<b>S D Y B%</b>
İki kümenin kartezyen çarpımıyla ilgili işlemler yapar.	1 0 1 0
KAZANIM BELİRTİLMEMİŞ	29 23 3 79
<b>Geometri</b>	<b>S D Y B%</b>
KAZANIM BELİRTİLMEMİŞ	10 7 0 70
<b>TYT Fen</b>	<b>S D Y B%</b>
<b>Fizik</b>	<b>S D Y B%</b>
Konum, alınan yol, yer değiştirme, sürat ve hız kavramlarını birbirleri ile ilişkilendirir.	1 0 0 0
KAZANIM BELİRTİLMEMİŞ	6 6 0 100
<b>Kimya</b>	<b>S D Y B%</b>
KAZANIM BELİRTİLMEMİŞ	7 7 0 100
<b>Biyoloji</b>	<b>S D Y B%</b>
Hayvanlar	1 1 0 100
Enzimler	1 1 0 100
Ekosistemde Madde ve Enerji Akışı	1 1 0 100
Sitoplazma	1 0 1 0
KAZANIM BELİRTİLMEMİŞ	2 2 0 100

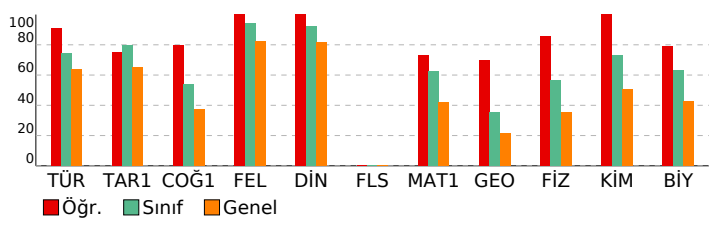

<b>SONUÇ BELGESİ</b>	<b>Paraf 01474812051 TYT Deneme 5 TG</b>
İSTANBUL / BEYLİKDÜZÜ / DÜNYA ETÜT MERKEZİ	<b>DERSLERE GÖRE ANALİZ</b>

Öğrenci	Numara	Sınıf
AYBERK ERKAN	0	12-XX

Puan Türü	Puan	Genel Ortalama	Dereceler				
			Snf	Kurum	İlçe	İl	Genel
TYT	▲ 402,477	324,720	60	61	66	1167	3955
Katılımlar:			122	123	205	3699	18078

Ders	Soru	Doğru	Yanlış	Net	Başarı %	Sınıf Ort.	Kurum Ort.	Genel Ort.
Türkçe	40	32	8	30,00	75	▲ 29,68	▲ 29,70	▲ 25,57
Tarih-1	5	4	1	3,75	75	▼ 3,97	▼ 3,98	▲ 3,27
Coğrafya-1	5	4	0	4,00	80	▲ 2,71	▲ 2,71	▲ 1,87
Felsefe	5	5	0	5,00	100	▲ 4,70	▲ 4,70	▲ 4,11
Din Kül. ve Ahl. Bil.	5	4	1	3,75	75	▼ 4,62	▼ 4,62	▼ 4,09
Felsefe (Seçmeli)	5	0	0	0,00	0	▼ 0,02	▼ 0,02	◆ 0,00
TYT Sosyal	20	17	2	16,50	83	▲ 16,02	▲ 16,03	▲ 13,34
Matematik-1	30	24	4	23,00	77	▲ 18,78	▲ 18,82	▲ 12,51
Geometri	10	3	2	2,50	25	▼ 3,57	▼ 3,58	▲ 2,17
TYT Matematik	40	27	6	25,50	64	▲ 22,34	▲ 22,40	▲ 14,68
Fizik	7	6	1	5,75	82	▲ 3,97	▲ 3,97	▲ 2,47
Kimya	7	7	0	7,00	100	▲ 5,13	▲ 5,14	▲ 3,55
Biyoloji	6	3	3	2,25	38	▼ 3,80	▼ 3,82	▼ 2,55
TYT Fen	20	16	4	15,00	75	▲ 12,90	▲ 12,93	▲ 8,56
<b>Toplam:</b>	<b>120</b>	<b>92</b>	<b>20</b>	<b>87,00</b>	<b>73</b>	▲ 80,95	▲ 81,07	▲ 62,15

Soru No	1234567890123456789012345678901234567890
TYT Türkçe	BAEDeCDBeaCBDDDEDAEAcdaDADbBcEDCCACeEDCAB
Cevap Anahtarı	A BAEDCCBACCBDDEDAEAEbEDADbECEDCCACBEDCAB
TYT Sosyal	DCbBA CBEBCEADBBDbAC
Cevap Anahtarı	A DCDBADCBEBCEADBBDEACBECD
TYT Matematik	EBeBBCDBBAECEAE CABDaDcDAACBbBCa e E
Cevap Anahtarı	A DEBABBCCDBBAECEAEBCABDCDCBAACBEBCEADAEDA
TYT Fen	EBCBAEdCEBDAECcDeBE
Cevap Anahtarı	A EBCBAEDCEBDAECACDDBE

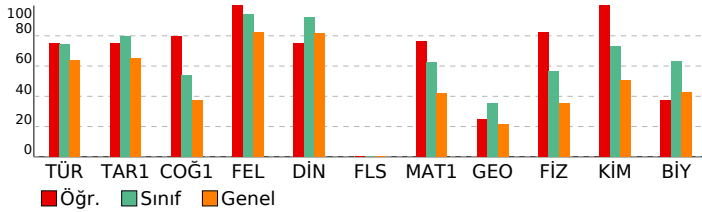

<b>TYT Türkçe</b>		<b>S D Y B%</b>
Türkçe		5 4 1 80
KAZANIM BELİRTİLMEMİŞ		40 32 8 80
<b>TYT Sosyal</b>		<b>S D Y B%</b>
<b>Tarih-1</b>		<b>S D Y B%</b>
KAZANIM BELİRTİLMEMİŞ		5 4 1 80
<b>Coğrafya-1</b>		<b>S D Y B%</b>
Konum, Türkiye'nin Coğrafi Konumu		1 0 0 0
Dünyada Bitkiler		1 1 0 100
Nüfusun Özellikleri ve Önemi		1 1 0 100
Doğa ve İnsan Etkileşimi		1 1 0 100
KAZANIM BELİRTİLMEMİŞ		1 1 0 100
<b>Felsefe</b>		<b>S D Y B%</b>
Varlık felsefesinin konusunu ve problemlerini açıklar.		1 1 0 100
Siyaset felsefesinin konusunu ve problemlerini açıklar.		1 1 0 100
Ahlak felsefesinin konusunu ve problemlerini açıklar.		1 1 0 100
Bilgi felsefesinin konusunu ve problemlerini açıklar.		1 1 0 100
KAZANIM BELİRTİLMEMİŞ		1 1 0 100
<b>Din Kül. ve Ahl. Bil.</b>		<b>S D Y B%</b>
Konfüçyanizm'in doğuşunu ve gelişim sürecini özetler.		1 1 0 100
İslam inancında imanın mahiyetini araştırır.		1 0 1 0
İnsanın doğası ile din arasında ilişki kurar.		1 1 0 100
KAZANIM BELİRTİLMEMİŞ		2 2 0 100
<b>Felsefe (Seçmeli)</b>		<b>S D Y B%</b>
Sanat felsefesinin konusunu ve problemlerini açıklar.		1 0 0 0
Siyaset felsefesinin konusunu ve problemlerini açıklar.		1 0 0 0
Varlık felsefesinin konusunu ve problemlerini açıklar.		1 0 0 0
Bilgi felsefesinin konusunu ve problemlerini açıklar.		1 0 0 0
KAZANIM BELİRTİLMEMİŞ		1 0 0 0
<b>TYT Matematik</b>		<b>S D Y B%</b>
<b>Matematik-1</b>		<b>S D Y B%</b>
İki kümenin kartezyen çarpımıyla ilgili işlemler yapar.		1 1 0 100
KAZANIM BELİRTİLMEMİŞ		29 23 4 79
<b>Geometri</b>		<b>S D Y B%</b>
KAZANIM BELİRTİLMEMİŞ		10 3 2 30
<b>TYT Fen</b>		<b>S D Y B%</b>
<b>Fizik</b>		<b>S D Y B%</b>
Konum, alınan yol, yer değiştirme, sürat ve hız kavramlarını birbirleri ile ilişkilendirir.		1 1 0 100
KAZANIM BELİRTİLMEMİŞ		6 5 1 83
<b>Kimya</b>		<b>S D Y B%</b>
KAZANIM BELİRTİLMEMİŞ		7 7 0 100
<b>Biyoloji</b>		<b>S D Y B%</b>
Hayvanlar		1 0 1 0
Enzimler		1 0 1 0
Ekosistemde Madde ve Enerji Akışı		1 1 0 100
Sitoplazma		1 1 0 100
KAZANIM BELİRTİLMEMİŞ		2 1 1 50

<b>SONUÇ BELGESİ</b>	<b>Paraf 01474812051 TYT Deneme 5 TG</b>
İSTANBUL / BEYLİKDÜZÜ / DÜNYA ETÜT MERKEZİ	<b>DERSLERE GÖRE ANALİZ</b>

Öğrenci	Numara	Sınıf
AYŞE ÇAĞLAR	0	12-XX

Puan Türü	Puan	Genel Ortalama	Dereceler				
			Snf	Kurum	İlçe	İl	Genel
TYT	▲ 421,516	324,720	40	41	45	850	2692
Katılımlar:			122	123	205	3699	18078

Ders	Soru	Doğru	Yanlış	Net	Başarı %	Sınıf Ort.	Kurum Ort.	Genel Ort.
Türkçe	40	36	4	35,00	88	▲ 29,68	▲ 29,70	▲ 25,57
Tarih-1	5	3	2	2,50	50	▼ 3,97	▼ 3,98	▼ 3,27
Coğrafya-1	5	4	1	3,75	75	▲ 2,71	▲ 2,71	▲ 1,87
Felsefe	5	5	0	5,00	100	▲ 4,70	▲ 4,70	▲ 4,11
Din Kül. ve Ahl. Bil.	5	5	0	5,00	100	▲ 4,62	▲ 4,62	▲ 4,09
Felsefe (Seçmeli)	5	0	0	0,00	0	▼ 0,02	▼ 0,02	◆ 0,00
TYT Sosyal	20	17	3	16,25	81	▲ 16,02	▲ 16,03	▲ 13,34
Matematik-1	30	20	0	20,00	67	▲ 18,78	▲ 18,82	▲ 12,51
Geometri	10	7	1	6,75	68	▲ 3,57	▲ 3,58	▲ 2,17
TYT Matematik	40	27	1	26,75	67	▲ 22,34	▲ 22,40	▲ 14,68
Fizik	7	4	2	3,50	50	▼ 3,97	▼ 3,97	▲ 2,47
Kimya	7	7	0	7,00	100	▲ 5,13	▲ 5,14	▲ 3,55
Biyoloji	6	5	0	5,00	83	▲ 3,80	▲ 3,82	▲ 2,55
TYT Fen	20	16	2	15,50	78	▲ 12,90	▲ 12,93	▲ 8,56
<b>Toplam:</b>	<b>120</b>	<b>96</b>	<b>10</b>	<b>93,50</b>	<b>78</b>	<b>▲ 80,95</b>	<b>▲ 81,07</b>	<b>▲ 62,15</b>

Soru No	12345678901234567890123456789012345678901234567890
TYT Türkçe	EDBADBCCCBACEDDDAEAEEdBcCEDBdCADCCeECABDC
Cevap Anahtarı	B EDBADBCCCBACEDDDAEAEADABECEDBECADCBECABDC
TYT Sosyal	DeDcEBCbBEEBDACAEDCB
Cevap Anahtarı	B DADCBCDBEEBDACAEDCBEBACD
TYT Matematik	BAD CD EBBE C ABD ACBC C EBCaD E AEED
Cevap Anahtarı	B BADECDBBAEBBEBCEABDCAACBCDCAAEBCBDAEAAEED
TYT Fen	CEabD ADACEBCECABE D
Cevap Anahtarı	B CEBEADACEBCECABEDD

<b>TYT Türkçe</b>	<b>S D Y B%</b>
Türkçe	5 3 2 60
KAZANIM BELİRTİLMEMİŞ	40 36 4 90
<b>TYT Sosyal</b>	<b>S D Y B%</b>
Tarih-1	5 3 2 60
KAZANIM BELİRTİLMEMİŞ	5 3 2 60
<b>Coğrafya-1</b>	<b>S D Y B%</b>
Konum, Türkiye'nin Coğrafi Konumu	1 0 1 0
Dünyada Bitkiler	1 1 0 100
Nüfusun Özellikleri ve Önemi	1 1 0 100
Doğa ve İnsan Etkileşimi	1 1 0 100
KAZANIM BELİRTİLMEMİŞ	1 1 0 100
<b>Felsefe</b>	<b>S D Y B%</b>
Varlık felsefesinin konusunu ve problemlerini açıklar.	1 1 0 100
Siyaset felsefesinin konusunu ve problemlerini açıklar.	1 1 0 100
Ahlak felsefesinin konusunu ve problemlerini açıklar.	1 1 0 100
Bilgi felsefesinin konusunu ve problemlerini açıklar.	1 1 0 100
KAZANIM BELİRTİLMEMİŞ	1 1 0 100
<b>Din Kül. ve Ahl. Bil.</b>	<b>S D Y B%</b>
Konfüçyanizm'in doğuşunu ve gelişim sürecini özetler.	1 1 0 100
İslam inancında imanın mahiyetini araştırır.	1 1 0 100
İnsanın doğası ile din arasında ilişki kurar.	1 1 0 100
KAZANIM BELİRTİLMEMİŞ	2 2 0 100
<b>Felsefe (Seçmeli)</b>	<b>S D Y B%</b>
Sanat felsefesinin konusunu ve problemlerini açıklar.	1 0 0 0
Siyaset felsefesinin konusunu ve problemlerini açıklar.	1 0 0 0
Varlık felsefesinin konusunu ve problemlerini açıklar.	1 0 0 0
Bilgi felsefesinin konusunu ve problemlerini açıklar.	1 0 0 0
KAZANIM BELİRTİLMEMİŞ	1 0 0 0
<b>TYT Matematik</b>	<b>S D Y B%</b>
<b>Matematik-1</b>	<b>S D Y B%</b>
İki kümenin kartezyen çarpımıyla ilgili işlemler yapar.	1 1 0 100
KAZANIM BELİRTİLMEMİŞ	29 19 0 66
<b>Geometri</b>	<b>S D Y B%</b>
KAZANIM BELİRTİLMEMİŞ	10 7 1 70
<b>TYT Fen</b>	<b>S D Y B%</b>
<b>Fizik</b>	<b>S D Y B%</b>
Konum, alınan yol, yer değiştirme, sürat ve hız kavramlarını birbirleri ile ilişkilendirir.	1 0 1 0
KAZANIM BELİRTİLMEMİŞ	6 4 1 67
<b>Kimya</b>	<b>S D Y B%</b>
KAZANIM BELİRTİLMEMİŞ	7 7 0 100
<b>Biyoloji</b>	<b>S D Y B%</b>
Hayvanlar	1 1 0 100
Enzimler	1 1 0 100
Ekosistemde Madde ve Enerji Akışı	1 1 0 100
Sitoplazma	1 1 0 100
KAZANIM BELİRTİLMEMİŞ	2 1 0 50

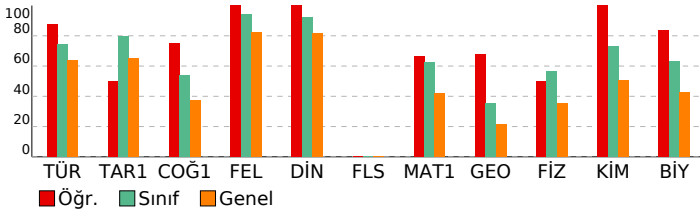

<b>SONUÇ BELGESİ</b>	<b>Paraf 01474812051 TYT Deneme 5 TG</b>
İSTANBUL / BEYLİKDÜZÜ / DÜNYA ETÜT MERKEZİ	<b>DERSLERE GÖRE ANALİZ</b>

Öğrenci	Numara	Sınıf
AZRA İÇTEN	0	12-XX

Puan Türü	Puan	Genel Ortalama	Dereceler				
			Snf	Kurum	İlçe	İl	Genel
TYT	▲ 356,022	324,720	86	87	107	1967	7321
Katılımlar:			122	123	205	3699	18078

Ders	Soru	Doğru	Yanlış	Net	Başarı %	Sınıf Ort.	Kurum Ort.	Genel Ort.
Türkçe	40	24	10	21,50	54	▼ 29,68	▼ 29,70	▼ 25,57
Tarih-1	5	5	0	5,00	100	▲ 3,97	▲ 3,98	▲ 3,27
Coğrafya-1	5	1	1	0,75	15	▼ 2,71	▼ 2,71	▼ 1,87
Felsefe	5	5	0	5,00	100	▲ 4,70	▲ 4,70	▲ 4,11
Din Kül. ve Ahl. Bil.	5	4	1	3,75	75	▼ 4,62	▼ 4,62	▼ 4,09
Felsefe (Seçmeli)	5	0	0	0,00	0	▼ 0,02	▼ 0,02	◆ 0,00
TYT Sosyal	20	15	2	14,50	73	▼ 16,02	▼ 16,03	▲ 13,34
Matematik-1	30	21	6	19,50	65	▲ 18,78	▲ 18,82	▲ 12,51
Geometri	10	3	0	3,00	30	▼ 3,57	▼ 3,58	▲ 2,17
TYT Matematik	40	24	6	22,50	56	▲ 22,34	▲ 22,40	▲ 14,68
Fizik	7	4	0	4,00	57	▲ 3,97	▲ 3,97	▲ 2,47
Kimya	7	5	1	4,75	68	▼ 5,13	▼ 5,14	▲ 3,55
Biyoloji	6	4	0	4,00	67	▲ 3,80	▲ 3,82	▲ 2,55
TYT Fen	20	13	1	12,75	64	▼ 12,90	▼ 12,93	▲ 8,56
<b>Toplam:</b>	<b>120</b>	<b>76</b>	<b>19</b>	<b>71,25</b>	<b>59</b>	<b>▼ 80,95</b>	<b>▼ 81,07</b>	<b>▲ 62,15</b>

Soru No	1234567890123456789012345678901234567890
TYT Türkçe	EDBADc CcDe DDDAcAaDa dCEDBbCAeC EeAc C
Cevap Anahtarı	B EDBADBCCBACEDDDAEAEADABECEDBECADCBECABDC
TYT Sosyal	DADCB e EEBDACAEDaB
Cevap Anahtarı	B DADCBCDBEEBDACAEDCBEBACD
TYT Matematik	BcD CeBBAEcBEbDEA DCACBCDCb bBCB A
Cevap Anahtarı	B BADECDBBAEBEBCEABDCACBCDCAAEBCBDAEAAEED
TYT Fen	CEBE DdCE CECABE
Cevap Anahtarı	B CEBEDBADACEBCECABEDD

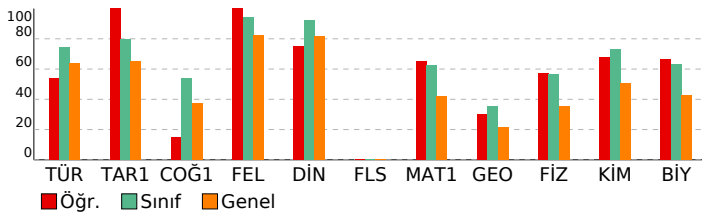

TYT Türkçe	S	D	Y	B%
Türkçe	40	24	10	60
KAZANIM BELİRTİLMEMİŞ				
TYT Sosyal	S	D	Y	B%
Tarih-1	5	5	0	100
KAZANIM BELİRTİLMEMİŞ				
Coğrafya-1	1	1	0	100
Konum, Türkiye'nin Coğrafi Konumu				
Dünyada Bitkiler				
Nüfusun Özellikleri ve Önemi				
Doğa ve İnsan Etkileşimi				
KAZANIM BELİRTİLMEMİŞ				
Felsefe	S	D	Y	B%
Varlık felsefesinin konusunu ve problemlerini açıklar.				
Siyaset felsefesinin konusunu ve problemlerini açıklar.				
Ahlak felsefesinin konusunu ve problemlerini açıklar.				
Bilgi felsefesinin konusunu ve problemlerini açıklar.				
KAZANIM BELİRTİLMEMİŞ				
Din Kül. ve Ahl. Bil.	S	D	Y	B%
Konfüçyanizm'in doğuşunu ve gelişim sürecini özetler.				
İslam inancında imanın mahiyetini araştırır.				
İnsanın doğası ile din arasında ilişki kurar.				
KAZANIM BELİRTİLMEMİŞ				
Felsefe (Seçmeli)	S	D	Y	B%
Sanat felsefesinin konusunu ve problemlerini açıklar.				
Siyaset felsefesinin konusunu ve problemlerini açıklar.				
Varlık felsefesinin konusunu ve problemlerini açıklar.				
Bilgi felsefesinin konusunu ve problemlerini açıklar.				
KAZANIM BELİRTİLMEMİŞ				
TYT Matematik	S	D	Y	B%
Matematik-1	30	21	6	70
İki kümenin kartezyen çarpımıyla ilgili işlemler yapar.				
KAZANIM BELİRTİLMEMİŞ				
Geometri	S	D	Y	B%
KAZANIM BELİRTİLMEMİŞ				
TYT Fen	S	D	Y	B%
Fizik	7	4	0	100
Konum, alınan yol, yer değiştirme, sürat ve hız kavramlarını birbirleri ile ilişkilendirir.				
KAZANIM BELİRTİLMEMİŞ				
Kimya	S	D	Y	B%
KAZANIM BELİRTİLMEMİŞ				
Biyoloji	S	D	Y	B%
Hayvanlar				
Enzimler				
Ekosistemde Madde ve Enerji Akışı				
Sitoplazma				
KAZANIM BELİRTİLMEMİŞ				

<b>SONUÇ BELGESİ</b>	<b>Paraf 01474812051 TYT Deneme 5 TG</b>
İSTANBUL / BEYLİKDÜZÜ / DÜNYA ETÜT MERKEZİ	<b>DERSLERE GÖRE ANALİZ</b>

Öğrenci	Numara	Sınıf
AZRA BİLLUR SAYIN	0	12-XX

Puan Türü	Puan	Genel Ortalama	Dereceler				
			Snf	Kurum	İlçe	İl	Genel
TYT	▲ 367,305	324,720	83	84	98	1785	6479
Katılımlar:			122	123	205	3699	18078

Ders	Soru	Doğru	Yanlış	Net	Başarı %	Sınıf Ort.	Kurum Ort.	Genel Ort.
Türkçe	40	33	6	31,50	79	▲ 29,68	▲ 29,70	▲ 25,57
Tarih-1	5	4	1	3,75	75	▼ 3,97	▼ 3,98	▲ 3,27
Coğrafya-1	5	3	1	2,75	55	▲ 2,71	▲ 2,71	▲ 1,87
Felsefe	5	5	0	5,00	100	▲ 4,70	▲ 4,70	▲ 4,11
Din Kül. ve Ahl. Bil.	5	5	0	5,00	100	▲ 4,62	▲ 4,62	▲ 4,09
Felsefe (Seçmeli)	5	0	0	0,00	0	▼ 0,02	▼ 0,02	◆ 0,00
TYT Sosyal	20	17	2	16,50	83	▲ 16,02	▲ 16,03	▲ 13,34
Matematik-1	30	19	7	17,25	58	▼ 18,78	▼ 18,82	▲ 12,51
Geometri	10	2	0	2,00	20	▼ 3,57	▼ 3,58	▼ 2,17
TYT Matematik	40	21	7	19,25	48	▼ 22,34	▼ 22,40	▲ 14,68
Fizik	7	0	0	0,00	0	▼ 3,97	▼ 3,97	▼ 2,47
Kimya	7	7	0	7,00	100	▲ 5,13	▲ 5,14	▲ 3,55
Biyoloji	6	2	3	1,25	21	▼ 3,80	▼ 3,82	▼ 2,55
TYT Fen	20	9	3	8,25	41	▼ 12,90	▼ 12,93	▼ 8,56
<b>Toplam:</b>	<b>120</b>	<b>80</b>	<b>18</b>	<b>75,50</b>	<b>63</b>	<b>▼ 80,95</b>	<b>▼ 81,07</b>	<b>▲ 62,15</b>

Soru No	1234567890123456789012345678901234567890
TYT Türkçe	BAED CDBcCCBDDDEDAEecBEDADedCEDCCACcEDCAB
Cevap Anahtarı	A BAEDCCDBACCBBDDDEDAEAEeBEDADBECECCACBEDCAB
TYT Sosyal	DCaBa CBECCEADBDEAC
Cevap Anahtarı	A DCDBADCBEBCCEADBDEACBECD
TYT Matematik	EdbecCDBBAEC AE CbaDCDCBA CBd C A
Cevap Anahtarı	A DEBABBCCDBBAECEAEBCABDCDCBAACBEBCCEADAEDA
TYT Fen	CEBDAECBa DdE
Cevap Anahtarı	A EBCBAEDCEBDAECACDDBE

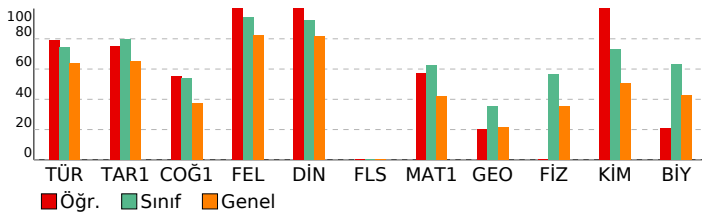

<b>TYT Türkçe</b>	<b>S D Y B%</b>
Türkçe	5 4 1 80
KAZANIM BELİRTİLMEMİŞ	40 33 6 83
<b>TYT Sosyal</b>	<b>S D Y B%</b>
Tarih-1	5 4 1 80
KAZANIM BELİRTİLMEMİŞ	5 4 1 80
<b>Coğrafya-1</b>	<b>S D Y B%</b>
Konum, Türkiye'nin Coğrafi Konumu	1 0 0 0
Dünyada Bitkiler	1 1 0 100
Nüfusun Özellikleri ve Önemi	1 1 0 100
Doğa ve İnsan Etkileşimi	1 0 1 0
KAZANIM BELİRTİLMEMİŞ	1 1 0 100
<b>Felsefe</b>	<b>S D Y B%</b>
Varlık felsefesinin konusunu ve problemlerini açıklar.	1 1 0 100
Siyaset felsefesinin konusunu ve problemlerini açıklar.	1 1 0 100
Ahlak felsefesinin konusunu ve problemlerini açıklar.	1 1 0 100
Bilgi felsefesinin konusunu ve problemlerini açıklar.	1 1 0 100
KAZANIM BELİRTİLMEMİŞ	1 1 0 100
<b>Din Kül. ve Ahl. Bil.</b>	<b>S D Y B%</b>
Konfüçyanizm'in doğuşunu ve gelişim sürecini özetler.	1 1 0 100
İslam inancında imanın mahiyetini araştırır.	1 1 0 100
İnsanın doğası ile din arasında ilişki kurar.	1 1 0 100
KAZANIM BELİRTİLMEMİŞ	2 2 0 100
<b>Felsefe (Seçmeli)</b>	<b>S D Y B%</b>
Sanat felsefesinin konusunu ve problemlerini açıklar.	1 0 0 0
Siyaset felsefesinin konusunu ve problemlerini açıklar.	1 0 0 0
Varlık felsefesinin konusunu ve problemlerini açıklar.	1 0 0 0
Bilgi felsefesinin konusunu ve problemlerini açıklar.	1 0 0 0
KAZANIM BELİRTİLMEMİŞ	1 0 0 0
<b>TYT Matematik</b>	<b>S D Y B%</b>
<b>Matematik-1</b>	<b>S D Y B%</b>
İki kümenin kartezyen çarpımıyla ilgili işlemler yapar.	1 0 1 0
KAZANIM BELİRTİLMEMİŞ	29 19 6 66
<b>Geometri</b>	<b>S D Y B%</b>
KAZANIM BELİRTİLMEMİŞ	10 2 0 20
<b>TYT Fen</b>	<b>S D Y B%</b>
<b>Fizik</b>	<b>S D Y B%</b>
Konum, alınan yol, yer değiştirme, sürat ve hız kavramlarını birbirleri ile ilişkilendirir.	1 0 0 0
KAZANIM BELİRTİLMEMİŞ	6 0 0 0
<b>Kimya</b>	<b>S D Y B%</b>
KAZANIM BELİRTİLMEMİŞ	7 7 0 100
<b>Biyoloji</b>	<b>S D Y B%</b>
Hayvanlar	1 0 1 0
Enzimler	1 1 0 100
Ekosistemde Madde ve Enerji Akışı	1 0 1 0
Sitoplazma	1 1 0 100
KAZANIM BELİRTİLMEMİŞ	2 0 1 0

<b>SONUÇ BELGESİ</b>	<b>Paraf 01474812051 TYT Deneme 5 TG</b>
İSTANBUL / BEYLİKDÜZÜ / DÜNYA ETÜT MERKEZİ	<b>DERSLERE GÖRE ANALİZ</b>

Öğrenci	Numara	Sınıf
AZRA EMİNE ÖZOKUR	0	12-XX

Puan Türü	Puan	Genel Ortalama	Dereceler				
			Snf	Kurum	İlçe	İl	Genel
TYT	▲ 325,537	324,720	100	101	126	2449	9634
Katılımlar:			122	123	205	3699	18078

Ders	Soru	Doğru	Yanlış	Net	Başarı %	Sınıf Ort.	Kurum Ort.	Genel Ort.
Türkçe	40	21	15	17,25	43	▼ 29,68	▼ 29,70	▼ 25,57
Tarih-1	5	3	1	2,75	55	▼ 3,97	▼ 3,98	▼ 3,27
Coğrafya-1	5	2	1	1,75	35	▼ 2,71	▼ 2,71	▼ 1,87
Felsefe	5	5	0	5,00	100	▲ 4,70	▲ 4,70	▲ 4,11
Din Kül. ve Ahl. Bil.	5	4	1	3,75	75	▼ 4,62	▼ 4,62	▼ 4,09
Felsefe (Seçmeli)	5	0	0	0,00	0	▼ 0,02	▼ 0,02	◆ 0,00
TYT Sosyal	20	14	3	13,25	66	▼ 16,02	▼ 16,03	▼ 13,34
Matematik-1	30	20	6	18,50	62	▼ 18,78	▼ 18,82	▲ 12,51
Geometri	10	2	1	1,75	18	▼ 3,57	▼ 3,58	▼ 2,17
TYT Matematik	40	22	7	20,25	51	▼ 22,34	▼ 22,40	▲ 14,68
Fizik	7	2	5	0,75	11	▼ 3,97	▼ 3,97	▼ 2,47
Kimya	7	5	2	4,50	64	▼ 5,13	▼ 5,14	▲ 3,55
Biyoloji	6	5	0	5,00	83	▲ 3,80	▲ 3,82	▲ 2,55
TYT Fen	20	12	7	10,25	51	▼ 12,90	▼ 12,93	▲ 8,56
<b>Toplam:</b>	<b>120</b>	<b>69</b>	<b>32</b>	<b>61,00</b>	<b>51</b>	▼ 80,95	▼ 81,07	▼ 62,15

Soru No	1234567890123456789012345678901234567890
TYT Türkçe	deEDabDBeae DeaDAEAaB D DB CEbCCdCaEeCac
Cevap Anahtarı	A BAEDCCBACCBDDEDAEAEBEDADBECEDCACBEDCAB
TYT Sosyal	DCe Ac EBCEADBBDaAC
Cevap Anahtarı	A DCDBADCEBEBCEADBBDEACBECD
TYT Matematik	DEBABBCEBBAEaabe CA DCDCB bBbB De
Cevap Anahtarı	A DEBABBCCBBAEACEAEBCABDCDCBAACBEBCEADAEDA
TYT Fen	baaabEDbEBDeECACDDDB
Cevap Anahtarı	A EBCBAEDCEBDAECACDDDBE

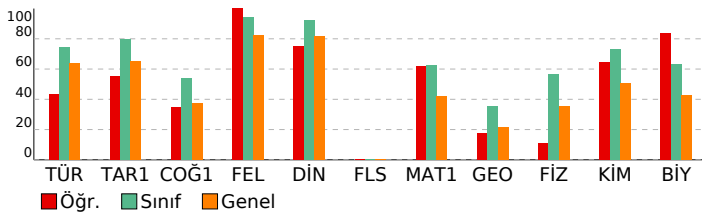

TYT Türkçe	S	D	Y	B%
Türkçe	40	21	15	53
KAZANIM BELİRTİLMEMİŞ				
TYT Sosyal	S	D	Y	B%
Tarih-1	5	3	1	60
KAZANIM BELİRTİLMEMİŞ				
Coğrafya-1	1	1	0	100
Konum, Türkiye'nin Coğrafi Konumu				
Dünyada Bitkiler				
Nüfusun Özellikleri ve Önemi				
Doğa ve İnsan Etkileşimi				
KAZANIM BELİRTİLMEMİŞ				
Felsefe	S	D	Y	B%
Varlık felsefesinin konusunu ve problemlerini açıklar.				
Siyaset felsefesinin konusunu ve problemlerini açıklar.				
Ahlak felsefesinin konusunu ve problemlerini açıklar.				
Bilgi felsefesinin konusunu ve problemlerini açıklar.				
KAZANIM BELİRTİLMEMİŞ				
Din Kül. ve Ahl. Bil.	S	D	Y	B%
Konfüçyanizm'in doğuşunu ve gelişim sürecini özetler.				
İslam inancında imanın mahiyetini araştırır.				
İnsanın doğası ile din arasında ilişki kurar.				
KAZANIM BELİRTİLMEMİŞ				
Felsefe (Seçmeli)	S	D	Y	B%
Sanat felsefesinin konusunu ve problemlerini açıklar.				
Siyaset felsefesinin konusunu ve problemlerini açıklar.				
Varlık felsefesinin konusunu ve problemlerini açıklar.				
Bilgi felsefesinin konusunu ve problemlerini açıklar.				
KAZANIM BELİRTİLMEMİŞ				
TYT Matematik	S	D	Y	B%
Matematik-1	30	20	6	66
İki kümenin kartezyen çarpımıyla ilgili işlemler yapar.				
KAZANIM BELİRTİLMEMİŞ				
Geometri	S	D	Y	B%
KAZANIM BELİRTİLMEMİŞ				
TYT Fen	S	D	Y	B%
Fizik	7	2	5	28
Konum, alınan yol, yer değiştirme, sürat ve hız kavramlarını birbirleri ile ilişkilendirir.				
KAZANIM BELİRTİLMEMİŞ				
Kimya	S	D	Y	B%
KAZANIM BELİRTİLMEMİŞ				
Biyoloji	S	D	Y	B%
Hayvanlar				
Enzimler				
Ekosistemde Madde ve Enerji Akışı				
Sitoplazma				
KAZANIM BELİRTİLMEMİŞ				

<b>SONUÇ BELGESİ</b>	<b>Paraf 01474812051 TYT Deneme 5 TG</b>
İSTANBUL / BEYLİKDÜZÜ / DÜNYA ETÜT MERKEZİ	<b>DERSLERE GÖRE ANALİZ</b>

Öğrenci	Numara	Sınıf
BATU DOĞAN	0	12-XX

Puan Türü	Puan	Genel Ortalama	Dereceler				
			Snf	Kurum	İlçe	İl	Genel
TYT	▲ 382,616	324,720	74	75	84	1517	5317
Katılımlar:			122	123	205	3699	18078

Ders	Soru	Doğru	Yanlış	Net	Başarı %	Sınıf Ort.	Kurum Ort.	Genel Ort.
Türkçe	40	30	2	29,50	74	▼ 29,68	▼ 29,70	▲ 25,57
Tarih-1	5	4	0	4,00	80	▲ 3,97	▲ 3,98	▲ 3,27
Coğrafya-1	5	3	1	2,75	55	▲ 2,71	▲ 2,71	▲ 1,87
Felsefe	5	4	1	3,75	75	▼ 4,70	▼ 4,70	▼ 4,11
Din Kül. ve Ahl. Bil.	5	5	0	5,00	100	▲ 4,62	▲ 4,62	▲ 4,09
Felsefe (Seçmeli)	5	0	0	0,00	0	▼ 0,02	▼ 0,02	◆ 0,00
TYT Sosyal	20	16	2	15,50	78	▼ 16,02	▼ 16,03	▲ 13,34
Matematik-1	30	17	1	16,75	56	▼ 18,78	▼ 18,82	▲ 12,51
Geometri	10	4	0	4,00	40	▲ 3,57	▲ 3,58	▲ 2,17
TYT Matematik	40	21	1	20,75	52	▼ 22,34	▼ 22,40	▲ 14,68
Fizik	7	6	1	5,75	82	▲ 3,97	▲ 3,97	▲ 2,47
Kimya	7	5	0	5,00	71	▼ 5,13	▼ 5,14	▲ 3,55
Biyoloji	6	4	1	3,75	63	▼ 3,80	▼ 3,82	▲ 2,55
TYT Fen	20	15	2	14,50	73	▲ 12,90	▲ 12,93	▲ 8,56
<b>Toplam:</b>	<b>120</b>	<b>82</b>	<b>7</b>	<b>80,25</b>	<b>67</b>	▼ 80,95	▼ 81,07	▲ 62,15

Soru No	1234567890123456789012345678901234567890
TYT Türkçe	BAEDCCcBA CBDDc AEA B DADBECEDC A BEDC
Cevap Anahtarı	A BAEDCCDBACCBDDEDAEAEBEDADBECEDCACBEDCAB
TYT Sosyal	DC BA CqEBCEAbBBDEAC
Cevap Anahtarı	A DCDBADCBEBCEADBBDEACBECD A
TYT Matematik	DEBA BcCBBA CEAE C C CB B AE E
Cevap Anahtarı	A DEBABBCCBBAAEAEBCABDCDCBAACBEBCEADAEDA E
TYT Fen	EaCBAEDCEB A CAC DeE
Cevap Anahtarı	A EBCBAEDCEBDAECACDDBE

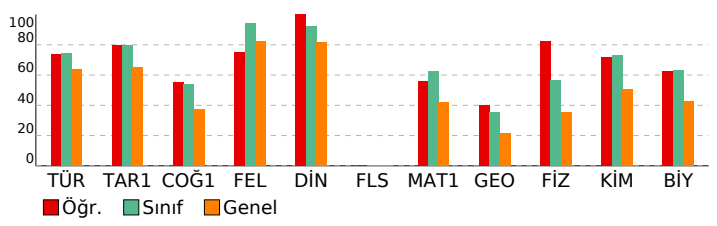

<b>TYT Türkçe</b>	<b>S D Y B%</b>
Türkçe	5 4 0 80
KAZANIM BELİRTİLMEMİŞ	40 30 2 75
<b>TYT Sosyal</b>	<b>S D Y B%</b>
Tarih-1	5 4 0 80
KAZANIM BELİRTİLMEMİŞ	5 4 0 80
<b>Coğrafya-1</b>	<b>S D Y B%</b>
Konum, Türkiye'nin Coğrafi Konumu	1 0 0 0
Dünyada Bitkiler	1 1 0 100
Nüfusun Özellikleri ve Önemi	1 1 0 100
Doğa ve İnsan Etkileşimi	1 1 0 100
KAZANIM BELİRTİLMEMİŞ	1 0 1 0
<b>Felsefe</b>	<b>S D Y B%</b>
Varlık felsefesinin konusunu ve problemlerini açıklar.	1 1 0 100
Siyaset felsefesinin konusunu ve problemlerini açıklar.	1 1 0 100
Ahlak felsefesinin konusunu ve problemlerini açıklar.	1 0 1 0
Bilgi felsefesinin konusunu ve problemlerini açıklar.	1 1 0 100
KAZANIM BELİRTİLMEMİŞ	1 1 0 100
<b>Din Kül. ve Ahl. Bil.</b>	<b>S D Y B%</b>
Konfüçyanizm'in doğuşunu ve gelişim sürecini özetler.	1 1 0 100
İslam inancında imanın mahiyetini araştırır.	1 1 0 100
İnsanın doğası ile din arasında ilişki kurar.	1 1 0 100
KAZANIM BELİRTİLMEMİŞ	2 2 0 100
<b>Felsefe (Seçmeli)</b>	<b>S D Y B%</b>
Sanat felsefesinin konusunu ve problemlerini açıklar.	1 0 0 0
Siyaset felsefesinin konusunu ve problemlerini açıklar.	1 0 0 0
Varlık felsefesinin konusunu ve problemlerini açıklar.	1 0 0 0
Bilgi felsefesinin konusunu ve problemlerini açıklar.	1 0 0 0
KAZANIM BELİRTİLMEMİŞ	1 0 0 0
<b>TYT Matematik</b>	<b>S D Y B%</b>
<b>Matematik-1</b>	<b>S D Y B%</b>
İki kümenin kartezyen çarpımıyla ilgili işlemler yapar.	1 0 0 0
KAZANIM BELİRTİLMEMİŞ	29 17 1 59
<b>Geometri</b>	<b>S D Y B%</b>
KAZANIM BELİRTİLMEMİŞ	10 4 0 40
<b>TYT Fen</b>	<b>S D Y B%</b>
<b>Fizik</b>	<b>S D Y B%</b>
Konum, alınan yol, yer değiştirme, sürat ve hız kavramlarını birbirleri ile ilişkilendirir.	1 0 1 0
KAZANIM BELİRTİLMEMİŞ	6 6 0 100
<b>Kimya</b>	<b>S D Y B%</b>
KAZANIM BELİRTİLMEMİŞ	7 5 0 71
<b>Biyoloji</b>	<b>S D Y B%</b>
Hayvanlar	1 1 0 100
Enzimler	1 1 0 100
Ekosistemde Madde ve Enerji Akışı	1 0 1 0
Sitoplazma	1 1 0 100
KAZANIM BELİRTİLMEMİŞ	2 1 0 50

<b>SONUÇ BELGESİ</b>	<b>Paraf 01474812051 TYT Deneme 5 TG</b>
İSTANBUL / BEYLİKDÜZÜ / DÜNYA ETÜT MERKEZİ	<b>DERSLERE GÖRE ANALİZ</b>

Öğrenci	Numara	Sınıf
BEHRAM BİLECEN	0	12-XX

Puan Türü	Puan	Genel Ortalama	Dereceler				
			Snf	Kurum	İlçe	İl	Genel
TYT	▲ 437,189	324,720	26	26	30	583	1709
Katılımlar:			122	123	205	3699	18078

Ders	Soru	Doğru	Yanlış	Net	Başarı %	Sınıf Ort.	Kurum Ort.	Genel Ort.
Türkçe	40	33	7	31,25	78	▲ 29,68	▲ 29,70	▲ 25,57
Tarih-1	5	5	0	5,00	100	▲ 3,97	▲ 3,98	▲ 3,27
Coğrafya-1	5	4	1	3,75	75	▲ 2,71	▲ 2,71	▲ 1,87
Felsefe	5	5	0	5,00	100	▲ 4,70	▲ 4,70	▲ 4,11
Din Kül. ve Ahl. Bil.	5	5	0	5,00	100	▲ 4,62	▲ 4,62	▲ 4,09
Felsefe (Seçmeli)	5	0	0	0,00	0	▼ 0,02	▼ 0,02	◆ 0,00
TYT Sosyal	20	19	1	18,75	94	▲ 16,02	▲ 16,03	▲ 13,34
Matematik-1	30	25	3	24,25	81	▲ 18,78	▲ 18,82	▲ 12,51
Geometri	10	8	0	8,00	80	▲ 3,57	▲ 3,58	▲ 2,17
TYT Matematik	40	33	3	32,25	81	▲ 22,34	▲ 22,40	▲ 14,68
Fizik	7	7	0	7,00	100	▲ 3,97	▲ 3,97	▲ 2,47
Kimya	7	7	0	7,00	100	▲ 5,13	▲ 5,14	▲ 3,55
Biyoloji	6	3	2	2,50	42	▼ 3,80	▼ 3,82	▼ 2,55
TYT Fen	20	17	2	16,50	83	▲ 12,90	▲ 12,93	▲ 8,56
<b>Toplam:</b>	<b>120</b>	<b>102</b>	<b>13</b>	<b>98,75</b>	<b>82</b>	<b>▲ 80,95</b>	<b>▲ 81,07</b>	<b>▲ 62,15</b>

Soru No	12345678901234567890123456789012345678901234567890
---------	--

TYT Türkçe	EDBADBCCaBAbEDDDAcAEDABECEDBddADCBECAcaC
Cevap Anahtarı	B EDBADBCCBACEDDDAEAEADABECEDBECADCBECABDC

TYT Sosyal	DADCBBcAbeeBDACAEDCB
Cevap Anahtarı	B DADCBBcDBEEBDACAEDCBEBACD

TYT Matematik	BADECDCBAEBBE CEABDCACB DCcAbBCBDAE AEE
Cevap Anahtarı	B BADECDBAEBBEBCEABDCACBCDCAAEBCBDAEAAEED

TYT Fen	CEBEDBADACEBCEdAe DD
Cevap Anahtarı	B CEBEDBADACEBCECABEDD

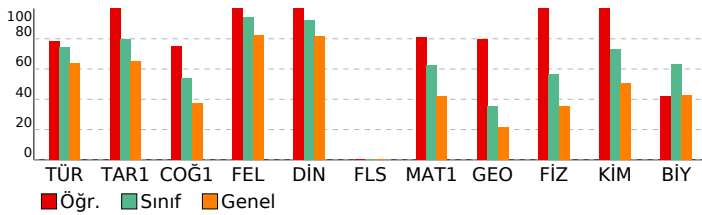

TYT Türkçe	S D Y B%
Türkçe	5 5 0 100
KAZANIM BELİRTİLMEMİŞ	40 33 7 83

TYT Sosyal	S D Y B%
Tarih-1	5 5 0 100
KAZANIM BELİRTİLMEMİŞ	5 5 0 100
Coğrafya-1	S D Y B%
Konum, Türkiye'nin Coğrafi Konumu	1 0 1 0
Dünyada Bitkiler	1 1 0 100
Nüfusun Özellikleri ve Önemi	1 1 0 100
Doğa ve İnsan Etkileşimi	1 1 0 100
KAZANIM BELİRTİLMEMİŞ	1 1 0 100

Felsefe	S D Y B%
Varietik felsefesinin konusunu ve problemlerini açıklar.	1 1 0 100
Siyaset felsefesinin konusunu ve problemlerini açıklar.	1 1 0 100
Ahlak felsefesinin konusunu ve problemlerini açıklar.	1 1 0 100
Bilgi felsefesinin konusunu ve problemlerini açıklar.	1 1 0 100
KAZANIM BELİRTİLMEMİŞ	1 1 0 100

Din Kül. ve Ahl. Bil.	S D Y B%
Konfüçyuzizm'in doğuşunu ve gelişim sürecini özetler.	1 1 0 100
İslam inancında imanın mahiyetini araştırır.	1 1 0 100
İnsanın doğası ile din arasında ilişki kurar.	1 1 0 100
KAZANIM BELİRTİLMEMİŞ	2 2 0 100

Felsefe (Seçmeli)	S D Y B%
Sanat felsefesinin konusunu ve problemlerini açıklar.	1 0 0 0
Siyaset felsefesinin konusunu ve problemlerini açıklar.	1 0 0 0
Varietik felsefesinin konusunu ve problemlerini açıklar.	1 0 0 0
Bilgi felsefesinin konusunu ve problemlerini açıklar.	1 0 0 0
KAZANIM BELİRTİLMEMİŞ	1 0 0 0

TYT Matematik	S D Y B%
Matematik-1	S D Y B%
İki kümenin kartezyen çarpımıyla ilgili işlemler yapar.	1 1 0 100
KAZANIM BELİRTİLMEMİŞ	29 24 3 83

Geometri	S D Y B%
KAZANIM BELİRTİLMEMİŞ	10 8 0 80

TYT Fen	S D Y B%
Fizik	S D Y B%
Konum, alınan yol, yer değiştirme, sürat ve hız kavramlarını birbirleri ile ilişkilendirir.	1 1 0 100
KAZANIM BELİRTİLMEMİŞ	6 6 0 100

Kimya	S D Y B%
KAZANIM BELİRTİLMEMİŞ	7 7 0 100

Biyoloji	S D Y B%
Hayvanlar	1 1 0 100
Enzimler	1 1 0 100
Ekosistemde Madde ve Enerji Akışı	1 0 1 0
Sitoplazma	1 0 0 0
KAZANIM BELİRTİLMEMİŞ	2 1 1 50

<b>SONUÇ BELGESİ</b>	<b>Paraf 01474812051 TYT Deneme 5 TG</b>
İSTANBUL / BEYLİKDÜZÜ / DÜNYA ETÜT MERKEZİ	<b>DERSLERE GÖRE ANALİZ</b>

Öğrenci	Numara	Sınıf
BELİS DURNA	0	12-XX

Puan Türü	Puan	Genel Ortalama	Dereceler				
			Snf	Kurum	İlçe	İl	Genel
TYT	▲ 377,895	324,720	79	80	91	1596	5669
Katılımlar:			122	123	205	3699	18078

Ders	Soru	Doğru	Yanlış	Net	Başarı %	Sınıf Ort.	Kurum Ort.	Genel Ort.
Türkçe	40	32	7	30,25	76	▲ 29,68	▲ 29,70	▲ 25,57
Tarih-1	5	4	1	3,75	75	▼ 3,97	▼ 3,98	▲ 3,27
Coğrafya-1	5	3	0	3,00	60	▲ 2,71	▲ 2,71	▲ 1,87
Felsefe	5	5	0	5,00	100	▲ 4,70	▲ 4,70	▲ 4,11
Din Kül. ve Ahl. Bil.	5	5	0	5,00	100	▲ 4,62	▲ 4,62	▲ 4,09
Felsefe (Seçmeli)	5	0	0	0,00	0	▼ 0,02	▼ 0,02	◆ 0,00
TYT Sosyal	20	17	1	16,75	84	▲ 16,02	▲ 16,03	▲ 13,34
Matematik-1	30	20	4	19,00	63	▲ 18,78	▲ 18,82	▲ 12,51
Geometri	10	0	1	-0,25	-3	▼ 3,57	▼ 3,58	▼ 2,17
TYT Matematik	40	20	5	18,75	47	▼ 22,34	▼ 22,40	▲ 14,68
Fizik	7	4	1	3,75	54	▼ 3,97	▼ 3,97	▲ 2,47
Kimya	7	6	1	5,75	82	▲ 5,13	▲ 5,14	▲ 3,55
Biyoloji	6	4	2	3,50	58	▼ 3,80	▼ 3,82	▲ 2,55
TYT Fen	20	14	4	13,00	65	▲ 12,90	▲ 12,93	▲ 8,56
<b>Toplam:</b>	<b>120</b>	<b>83</b>	<b>17</b>	<b>78,75</b>	<b>66</b>	<b>▼ 80,95</b>	<b>▼ 81,07</b>	<b>▲ 62,15</b>

Soru No	12345678901234567890123456789012345678901234567890
TYT Türkçe	EDBADBCCCBACEADDdEAEDAB CEDBbaAbcBECACaC
Cevap Anahtarı	B EDBADBCCCBACEDDDAEAEADABECEDBECADCBECABDC
TYT Sosyal	DADCcB BEEBDACAEDCB
Cevap Anahtarı	B DADCBCDBBEEBDACAEDCBEBACD
TYT Matematik	BADECD BAEBBc bbA DCbCBDC B c
Cevap Anahtarı	B BADECDDBAEBBEBCEABDCACBCDCAAEBCBDAEAAEED
TYT Fen	CEdE ADACEeCEeABdDD
Cevap Anahtarı	B CEEDBADACEBCECABEDD

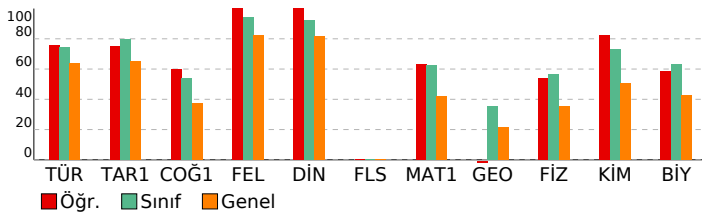

TYT Türkçe	S	D	Y	B%
Türkçe	5	4	1	80
KAZANIM BELİRTİLMEMİŞ	40	32	7	80
TYT Sosyal	S	D	Y	B%
Tarih-1	5	4	1	80
KAZANIM BELİRTİLMEMİŞ	5	4	1	80
Coğrafya-1	5	4	1	80
Konum, Türkiye'nin Coğrafi Konumu	1	0	0	0
Dünyada Bitkiler	1	0	0	0
Nüfusun Özellikleri ve Önemi	1	1	0	100
Doğa ve İnsan Etkileşimi	1	1	0	100
KAZANIM BELİRTİLMEMİŞ	1	1	0	100
Felsefe	S	D	Y	B%
Varlık felsefesinin konusunu ve problemlerini açıklar.	1	1	0	100
Siyaset felsefesinin konusunu ve problemlerini açıklar.	1	1	0	100
Ahlak felsefesinin konusunu ve problemlerini açıklar.	1	1	0	100
Bilgi felsefesinin konusunu ve problemlerini açıklar.	1	1	0	100
KAZANIM BELİRTİLMEMİŞ	1	1	0	100
Din Kül. ve Ahl. Bil.	S	D	Y	B%
Konfüçyanizm'in doğuşunu ve gelişim sürecini özetler.	1	1	0	100
İslam inancında imanın mahiyetini araştırır.	1	1	0	100
İnsanın doğası ile din arasında ilişki kurar.	1	1	0	100
KAZANIM BELİRTİLMEMİŞ	2	2	0	100
Felsefe (Seçmeli)	S	D	Y	B%
Sanat felsefesinin konusunu ve problemlerini açıklar.	1	0	0	0
Siyaset felsefesinin konusunu ve problemlerini açıklar.	1	0	0	0
Varlık felsefesinin konusunu ve problemlerini açıklar.	1	0	0	0
Bilgi felsefesinin konusunu ve problemlerini açıklar.	1	0	0	0
KAZANIM BELİRTİLMEMİŞ	1	0	0	0
TYT Matematik	S	D	Y	B%
Matematik-1	5	4	1	80
İki kümenin kartezyen çarpımıyla ilgili işlemler yapar.	1	0	1	0
KAZANIM BELİRTİLMEMİŞ	29	20	3	69
Geometri	5	4	1	80
KAZANIM BELİRTİLMEMİŞ	10	0	1	0
TYT Fen	S	D	Y	B%
Fizik	5	4	1	80
Konum, alınan yol, yer değiştirme, sürat ve hız kavramlarını birbirleri ile ilişkilendirir.	1	0	1	0
KAZANIM BELİRTİLMEMİŞ	6	4	0	67
Kimya	5	4	1	80
KAZANIM BELİRTİLMEMİŞ	7	6	1	86
Biyoloji	5	4	1	80
Hayvanlar	1	1	0	100
Enzimler	1	1	0	100
Ekosistemde Madde ve Enerji Akışı	1	1	0	100
Sitoplazma	1	0	1	0
KAZANIM BELİRTİLMEMİŞ	2	1	1	50

<b>SONUÇ BELGESİ</b>	<b>Paraf 01474812051 TYT Deneme 5 TG</b>
İSTANBUL / BEYLİKDÜZÜ / DÜNYA ETÜT MERKEZİ	<b>DERSLERE GÖRE ANALİZ</b>

Öğrenci	Numara	Sınıf
BERAT EKMEKÇİ	0	12-XX

Puan Türü	Puan	Genel Ortalama	Dereceler				
			Snf	Kurum	İlçe	İl	Genel
TYT	▲ 352,775	324,720	89	90	111	2014	7564
Katılımlar:			122	123	205	3699	18078

Ders	Soru	Doğru	Yanlış	Net	Başarı %	Sınıf Ort.	Kurum Ort.	Genel Ort.
Türkçe	40	27	10	24,50	61	▼ 29,68	▼ 29,70	▼ 25,57
Tarih-1	5	5	0	5,00	100	▲ 3,97	▲ 3,98	▲ 3,27
Coğrafya-1	5	2	2	1,50	30	▼ 2,71	▼ 2,71	▼ 1,87
Felsefe	5	4	1	3,75	75	▼ 4,70	▼ 4,70	▼ 4,11
Din Kül. ve Ahl. Bil.	5	5	0	5,00	100	▲ 4,62	▲ 4,62	▲ 4,09
Felsefe (Seçmeli)	5	0	0	0,00	0	▼ 0,02	▼ 0,02	◆ 0,00
TYT Sosyal	20	16	3	15,25	76	▼ 16,02	▼ 16,03	▲ 13,34
Matematik-1	30	20	4	19,00	63	▲ 18,78	▲ 18,82	▲ 12,51
Geometri	10	0	0	0,00	0	▼ 3,57	▼ 3,58	▼ 2,17
TYT Matematik	40	20	4	19,00	48	▼ 22,34	▼ 22,40	▲ 14,68
Fizik	7	5	0	5,00	71	▲ 3,97	▲ 3,97	▲ 2,47
Kimya	7	5	0	5,00	71	▼ 5,13	▼ 5,14	▲ 3,55
Biyoloji	6	2	2	1,50	25	▼ 3,80	▼ 3,82	▼ 2,55
TYT Fen	20	12	2	11,50	58	▼ 12,90	▼ 12,93	▲ 8,56
<b>Toplam:</b>	<b>120</b>	<b>75</b>	<b>19</b>	<b>70,25</b>	<b>59</b>	▼ 80,95	▼ 81,07	▲ 62,15

Soru No	1234567890123456789012345678901234567890
TYT Türkçe	EDBADBeC BeCd DDdCAEDAB dEeBcCADCaECeBDC
Cevap Anahtarı	B EDBADBCCBACEDDDAEAEADABECEDBECADCBECABDC
TYT Sosyal	DADCBe bBEEBDAbAEDCB
Cevap Anahtarı	B DADCBCDBEEBDACAEDCBEBACD
TYT Matematik	BcDECDDBAEBBEBdbABDeAC C B
Cevap Anahtarı	B BADECDBBAEBBEBCEABDCACBCDCAAEBCBDAEAAEED
TYT Fen	CEBE A A EBCECac e
Cevap Anahtarı	B CEBEDBADACEBCECABEDD

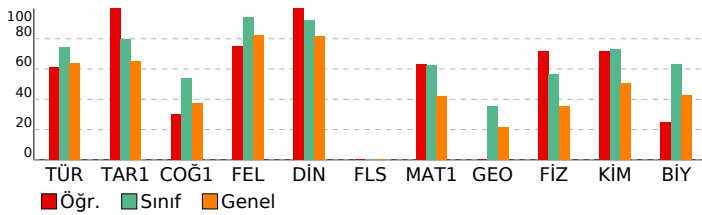

<b>TYT Türkçe</b>			
Türkçe	S	D	Y B%
KAZANIM BELİRTİLMEMİŞ	40	27	10 68
<b>TYT Sosyal</b>			
<b>Tarih-1</b>			
KAZANIM BELİRTİLMEMİŞ	5	5	0 100
<b>Coğrafya-1</b>			
Konum, Türkiye'nin Coğrafi Konumu	1	0	1 0
Dünyada Bitkiler	1	0	0 0
Nüfusun Özellikleri ve Önemi	1	1	0 100
Doğa ve İnsan Etkileşimi	1	1	0 100
KAZANIM BELİRTİLMEMİŞ	1	0	1 0
<b>Felsefe</b>			
Varietik felsefesinin konusunu ve problemlerini açıklar.	1	0	1 0
Siyaset felsefesinin konusunu ve problemlerini açıklar.	1	1	0 100
Ahlak felsefesinin konusunu ve problemlerini açıklar.	1	1	0 100
Bilgi felsefesinin konusunu ve problemlerini açıklar.	1	1	0 100
KAZANIM BELİRTİLMEMİŞ	1	1	0 100
<b>Din Kül. ve Ahl. Bil.</b>			
Konfüçyuzizm'in doğuşunu ve gelişim sürecini özetler.	1	1	0 100
İslam inancında imanın mahiyetini araştırır.	1	1	0 100
İnsanın doğası ile din arasında ilişki kurar.	1	1	0 100
KAZANIM BELİRTİLMEMİŞ	2	2	0 100
<b>Felsefe (Seçmeli)</b>			
Sanat felsefesinin konusunu ve problemlerini açıklar.	1	0	0 0
Siyaset felsefesinin konusunu ve problemlerini açıklar.	1	0	0 0
Varietik felsefesinin konusunu ve problemlerini açıklar.	1	0	0 0
Bilgi felsefesinin konusunu ve problemlerini açıklar.	1	0	0 0
KAZANIM BELİRTİLMEMİŞ	1	0	0 0
<b>TYT Matematik</b>			
<b>Matematik-1</b>			
İki kümenin kartezyen çarpımıyla ilgili işlemler yapar.	1	1	0 100
KAZANIM BELİRTİLMEMİŞ	29	19	4 66
<b>Geometri</b>			
KAZANIM BELİRTİLMEMİŞ	10	0	0 0
<b>TYT Fen</b>			
<b>Fizik</b>			
Konum, alınan yol, yer değiştirme, sürat ve hız kavramlarını birbirleri ile ilişkilendirir.	1	1	0 100
KAZANIM BELİRTİLMEMİŞ	6	4	0 67
<b>Kimya</b>			
KAZANIM BELİRTİLMEMİŞ	7	5	0 71
<b>Biyoloji</b>			
Hayvanlar	1	1	0 100
Enzimler	1	0	1 0
Ekosistemde Madde ve Enerji Akışı	1	0	1 0
Sitoplazma	1	0	0 0
KAZANIM BELİRTİLMEMİŞ	2	1	0 50

<b>SONUÇ BELGESİ</b>	<b>Paraf 01474812051 TYT Deneme 5 TG</b>
İSTANBUL / BEYLİKDÜZÜ / DÜNYA ETÜT MERKEZİ	<b>DERSLERE GÖRE ANALİZ</b>

Öğrenci	Numara	Sınıf
BERAT SOLMAZ	0	12-XX

Puan Türü	Puan	Genel Ortalama	Dereceler				
			Snf	Kurum	İlçe	İl	Genel
TYT	▲ 332,484	324,720	98	99	123	2334	9118

Katılımlar:	122	123	205	3699	18078
-------------	-----	-----	-----	------	-------

Ders	Soru	Doğru	Yanlış	Net	Başarı %	Sınıf Ort.	Kurum Ort.	Genel Ort.
Türkçe	40	31	6	29,50	74	▼ 29,68	▼ 29,70	▲ 25,57
Tarih-1	5	5	0	5,00	100	▲ 3,97	▲ 3,98	▲ 3,27
Coğrafya-1	5	1	3	0,25	5	▼ 2,71	▼ 2,71	▼ 1,87
Felsefe	5	5	0	5,00	100	▲ 4,70	▲ 4,70	▲ 4,11
Din Kül. ve Ahl. Bil.	5	4	1	3,75	75	▼ 4,62	▼ 4,62	▼ 4,09
Felsefe (Seçmeli)	5	0	0	0,00	0	▼ 0,02	▼ 0,02	◆ 0,00
TYT Sosyal	20	15	4	14,00	70	▼ 16,02	▼ 16,03	▲ 13,34
Matematik-1	30	10	1	9,75	33	▼ 18,78	▼ 18,82	▼ 12,51
Geometri	10	1	1	0,75	8	▼ 3,57	▼ 3,58	▼ 2,17
TYT Matematik	40	11	2	10,50	26	▼ 22,34	▼ 22,40	▼ 14,68
Fizik	7	1	0	1,00	14	▼ 3,97	▼ 3,97	▼ 2,47
Kimya	7	5	1	4,75	68	▼ 5,13	▼ 5,14	▲ 3,55
Biyoloji	6	4	1	3,75	63	▼ 3,80	▼ 3,82	▲ 2,55
TYT Fen	20	10	2	9,50	48	▼ 12,90	▼ 12,93	▲ 8,56
<b>Toplam:</b>	<b>120</b>	<b>67</b>	<b>14</b>	<b>63,50</b>	<b>53</b>	<b>▼ 80,95</b>	<b>▼ 81,07</b>	<b>▲ 62,15</b>

Soru No	1234567890123456789012345678901234567890
---------	--

TYT Türkçe	BAEDCCDBAbCBDEDEAbAc DADeECED CACaEaCAB
Cevap Anahtarı	A BAEDCCDBACCBDDEDEAEAEBEDADBECEDCACBEDCAB

TYT Sosyal	DCDBAbe aBCEADBDEAd
Cevap Anahtarı	A DCDBADCBEBCEADBDEACBECD

TYT Matematik	EB BCD Eb A D CB B e
Cevap Anahtarı	A DEBABBCCBBAEACEAEBBCABDCDCBAACBEBCEADAEDA

TYT Fen	E CEc AECbC DBE
Cevap Anahtarı	A EBCBAEDCEBDAECACDDBE

TYT Türkçe	<b>S D Y B%</b>
Türkçe	5 5 0 100
KAZANIM BELİRTİLMEMİŞ	40 31 6 78

TYT Sosyal	<b>S D Y B%</b>
Tarih-1	5 5 0 100
KAZANIM BELİRTİLMEMİŞ	5 5 0 100
Coğrafya-1	<b>S D Y B%</b>
Konum, Türkiye'nin Coğrafi Konumu	1 0 1 0
Dünyada Bitkiler	1 0 1 0
Nüfusun Özellikleri ve Önemi	1 0 1 0
Doğa ve İnsan Etkileşimi	1 1 0 100
KAZANIM BELİRTİLMEMİŞ	1 0 0 0

Felsefe	<b>S D Y B%</b>
Varlık felsefesinin konusunu ve problemlerini açıklar.	1 1 0 100
Siyaset felsefesinin konusunu ve problemlerini açıklar.	1 1 0 100
Ahlak felsefesinin konusunu ve problemlerini açıklar.	1 1 0 100
Bilgi felsefesinin konusunu ve problemlerini açıklar.	1 1 0 100
KAZANIM BELİRTİLMEMİŞ	1 1 0 100

Din Kül. ve Ahl. Bil.	<b>S D Y B%</b>
Konfüçyanizm'in doğuşunu ve gelişim sürecini özetler.	1 1 0 100
İslam inancında imanın mahiyetini araştırır.	1 1 0 100
İnsanın doğası ile din arasında ilişki kurar.	1 1 0 100
KAZANIM BELİRTİLMEMİŞ	2 1 1 50

Felsefe (Seçmeli)	<b>S D Y B%</b>
Sanat felsefesinin konusunu ve problemlerini açıklar.	1 0 0 0
Siyaset felsefesinin konusunu ve problemlerini açıklar.	1 0 0 0
Varlık felsefesinin konusunu ve problemlerini açıklar.	1 0 0 0
Bilgi felsefesinin konusunu ve problemlerini açıklar.	1 0 0 0
KAZANIM BELİRTİLMEMİŞ	1 0 0 0

TYT Matematik	<b>S D Y B%</b>
Matematik-1	<b>S D Y B%</b>
İki kümenin kartezyen çarpımıyla ilgili işlemler yapar.	1 0 0 0
KAZANIM BELİRTİLMEMİŞ	29 10 1 34
Geometri	<b>S D Y B%</b>
KAZANIM BELİRTİLMEMİŞ	10 1 1 10

TYT Fen	<b>S D Y B%</b>
Fizik	<b>S D Y B%</b>
Konum, alınan yol, yer değiştirme, sürat ve hız kavramlarını birbirleri ile ilişkilendirir.	1 0 0 0
KAZANIM BELİRTİLMEMİŞ	6 1 0 17
Kimya	<b>S D Y B%</b>
KAZANIM BELİRTİLMEMİŞ	7 5 1 71
Biyoloji	<b>S D Y B%</b>
Hayvanlar	1 0 1 0
Enzimler	1 1 0 100
Ekosistemde Madde ve Enerji Akışı	1 1 0 100
Sitoplazma	1 1 0 100
KAZANIM BELİRTİLMEMİŞ	2 1 0 50

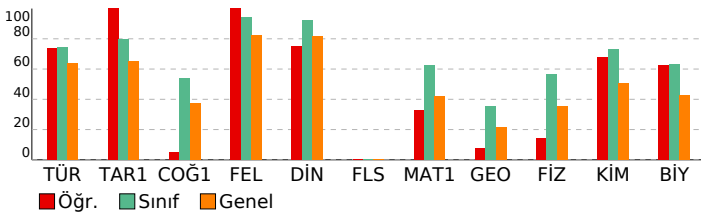

<b>SONUÇ BELGESİ</b>	<b>Paraf 01474812051 TYT Deneme 5 TG</b>
İSTANBUL / BEYLİKDÜZÜ / DÜNYA ETÜT MERKEZİ	<b>DERSLERE GÖRE ANALİZ</b>

Öğrenci	Numara	Sınıf
BERFİN KALEM	0	12-XX

Puan Türü	Puan	Genel Ortalama	Dereceler				
			Snf	Kurum	İlçe	İl	Genel
TYT	▲ 413,063	324,720	47	48	53	975	3255
Katılımlar:			122	123	205	3699	18078

Ders	Soru	Doğru	Yanlış	Net	Başarı %	Sınıf Ort.	Kurum Ort.	Genel Ort.
Türkçe	40	33	6	31,50	79	▲ 29,68	▲ 29,70	▲ 25,57
Tarih-1	5	4	1	3,75	75	▼ 3,97	▼ 3,98	▲ 3,27
Coğrafya-1	5	3	2	2,50	50	▼ 2,71	▼ 2,71	▲ 1,87
Felsefe	5	5	0	5,00	100	▲ 4,70	▲ 4,70	▲ 4,11
Din Kül. ve Ahl. Bil.	5	4	1	3,75	75	▼ 4,62	▼ 4,62	▼ 4,09
Felsefe (Seçmeli)	5	0	0	0,00	0	▼ 0,02	▼ 0,02	◆ 0,00
TYT Sosyal	20	16	4	15,00	75	▼ 16,02	▼ 16,03	▲ 13,34
Matematik-1	30	23	3	22,25	74	▲ 18,78	▲ 18,82	▲ 12,51
Geometri	10	5	0	5,00	50	▲ 3,57	▲ 3,58	▲ 2,17
TYT Matematik	40	28	3	27,25	68	▲ 22,34	▲ 22,40	▲ 14,68
Fizik	7	5	1	4,75	68	▲ 3,97	▲ 3,97	▲ 2,47
Kimya	7	7	0	7,00	100	▲ 5,13	▲ 5,14	▲ 3,55
Biyoloji	6	5	0	5,00	83	▲ 3,80	▲ 3,82	▲ 2,55
TYT Fen	20	17	1	16,75	84	▲ 12,90	▲ 12,93	▲ 8,56
<b>Toplam:</b>	<b>120</b>	<b>94</b>	<b>14</b>	<b>90,50</b>	<b>75</b>	<b>▲ 80,95</b>	<b>▲ 81,07</b>	<b>▲ 62,15</b>

Soru No	1234567890123456789012345678901234567890
TYT Türkçe	BeEDCCDBbCCBDDaDAeEBEDdeB CEDCaACBEDCAB
Cevap Anahtarı	A BAEDCCDBACCBBDDaDAeEBEDADBECEDCACBEDCAB
TYT Sosyal	DCaBAbCeEBCEADBBDbAC
Cevap Anahtarı	A DCDBADCEBEBCEADBBDEACBECD
TYT Matematik	aBA BCDBBAaCEAEBCABDCDC bACB BC D AE
Cevap Anahtarı	A DEBABBBCDBBAEAEBCABDCDCBAACBEBCEADAEDA
TYT Fen	E CaAEDCEBDAECACDDDB
Cevap Anahtarı	A EBCBAEDCEBDAECACDDDB

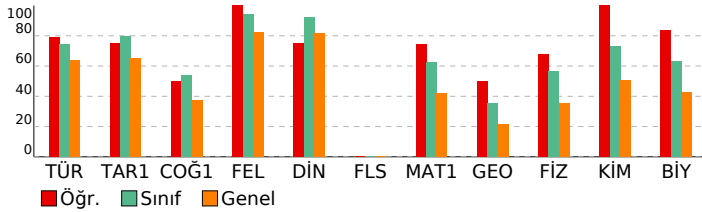

<b>TYT Türkçe</b>	<b>S D Y B%</b>
Türkçe	5 4 1 80
KAZANIM BELİRTİLMEMİŞ	40 33 6 83
<b>TYT Sosyal</b>	<b>S D Y B%</b>
Tarih-1	5 4 1 80
KAZANIM BELİRTİLMEMİŞ	5 4 1 80
<b>Coğrafya-1</b>	<b>S D Y B%</b>
Konum, Türkiye'nin Coğrafi Konumu	1 0 1 0
Dünyada Bitkiler	1 1 0 100
Nüfusun Özellikleri ve Önemi	1 1 0 100
Doğa ve İnsan Etkileşimi	1 1 0 100
KAZANIM BELİRTİLMEMİŞ	1 0 1 0
<b>Felsefe</b>	<b>S D Y B%</b>
Varlık felsefesinin konusunu ve problemlerini açıklar.	1 1 0 100
Siyaset felsefesinin konusunu ve problemlerini açıklar.	1 1 0 100
Ahlak felsefesinin konusunu ve problemlerini açıklar.	1 1 0 100
Bilgi felsefesinin konusunu ve problemlerini açıklar.	1 1 0 100
KAZANIM BELİRTİLMEMİŞ	1 1 0 100
<b>Din Kül. ve Ahl. Bil.</b>	<b>S D Y B%</b>
Konfüçyanizm'in doğuşunu ve gelişim sürecini özetler.	1 1 0 100
İslam inancında imanın mahiyetini araştırır.	1 0 1 0
İnsanın doğası ile din arasında ilişki kurar.	1 1 0 100
KAZANIM BELİRTİLMEMİŞ	2 2 0 100
<b>Felsefe (Seçmeli)</b>	<b>S D Y B%</b>
Sanat felsefesinin konusunu ve problemlerini açıklar.	1 0 0 0
Siyaset felsefesinin konusunu ve problemlerini açıklar.	1 0 0 0
Varlık felsefesinin konusunu ve problemlerini açıklar.	1 0 0 0
Bilgi felsefesinin konusunu ve problemlerini açıklar.	1 0 0 0
KAZANIM BELİRTİLMEMİŞ	1 0 0 0
<b>TYT Matematik</b>	<b>S D Y B%</b>
<b>Matematik-1</b>	<b>S D Y B%</b>
İki kümenin kartezyen çarpımıyla ilgili işlemler yapar.	1 1 0 100
KAZANIM BELİRTİLMEMİŞ	29 22 3 76
<b>Geometri</b>	<b>S D Y B%</b>
KAZANIM BELİRTİLMEMİŞ	10 5 0 50
<b>TYT Fen</b>	<b>S D Y B%</b>
<b>Fizik</b>	<b>S D Y B%</b>
Konum, alınan yol, yer değiştirme, sürat ve hız kavramlarını birbirleri ile ilişkilendirir.	1 0 0 0
KAZANIM BELİRTİLMEMİŞ	6 5 1 83
<b>Kimya</b>	<b>S D Y B%</b>
KAZANIM BELİRTİLMEMİŞ	7 7 0 100
<b>Biyoloji</b>	<b>S D Y B%</b>
Hayvanlar	1 1 0 100
Enzimler	1 1 0 100
Ekosistemde Madde ve Enerji Akışı	1 1 0 100
Sitoplazma	1 0 0 0
KAZANIM BELİRTİLMEMİŞ	2 2 0 100

<b>SONUÇ BELGESİ</b>	<b>Paraf 01474812051 TYT Deneme 5 TG</b>
İSTANBUL / BEYLİKDÜZÜ / DÜNYA ETÜT MERKEZİ	<b>DERSLERE GÖRE ANALİZ</b>

Öğrenci	Numara	Sınıf
BEYZANUR AKAR	0	12-XX

Puan Türü	Puan	Genel Ortalama	Dereceler				
			Snf	Kurum	İlçe	İl	Genel
TYT	▼ 289,581	324,720	110	111	154	2963	12413

Katılımlar:	122	123	205	3699	18078
-------------	-----	-----	-----	------	-------

Ders	Soru	Doğru	Yanlış	Net	Başarı %	Sınıf Ort.	Kurum Ort.	Genel Ort.
Türkçe	40	28	5	26,75	67	▼ 29,68	▼ 29,70	▲ 25,57
Tarih-1	5	0	1	-0,25	-5	▼ 3,97	▼ 3,98	▼ 3,27
Coğrafya-1	5	1	0	1,00	20	▼ 2,71	▼ 2,71	▼ 1,87
Felsefe	5	5	0	5,00	100	▲ 4,70	▲ 4,70	▲ 4,11
Din Kül. ve Ahl. Bil.	5	5	0	5,00	100	▲ 4,62	▲ 4,62	▲ 4,09
Felsefe (Seçmeli)	5	0	0	0,00	0	▼ 0,02	▼ 0,02	◆ 0,00
TYT Sosyal	20	11	1	10,75	54	▼ 16,02	▼ 16,03	▼ 13,34
Matematik-1	30	8	1	7,75	26	▼ 18,78	▼ 18,82	▼ 12,51
Geometri	10	0	0	0,00	0	▼ 3,57	▼ 3,58	▼ 2,17
TYT Matematik	40	8	1	7,75	19	▼ 22,34	▼ 22,40	▼ 14,68
Fizik	7	1	0	1,00	14	▼ 3,97	▼ 3,97	▼ 2,47
Kimya	7	2	0	2,00	29	▼ 5,13	▼ 5,14	▼ 3,55
Biyoloji	6	1	0	1,00	17	▼ 3,80	▼ 3,82	▼ 2,55
TYT Fen	20	4	0	4,00	20	▼ 12,90	▼ 12,93	▼ 8,56
<b>Toplam:</b>	<b>120</b>	<b>51</b>	<b>7</b>	<b>49,25</b>	<b>41</b>	▼ 80,95	▼ 81,07	▼ 62,15

Soru No	12345678901234567890123456789012345678901234567890
---------	--

TYT Türkçe	eAED CDB CdBDDE AeDcB DA CEDCCACaEDCAB
Cevap Anahtarı	A BAEDCCDBACCBDDEDEAEAEEDADBECEDCACBEDCAB

TYT Sosyal	e E CEADBBDEAC
Cevap Anahtarı	A DCDBADCBEBCBEADBBDEACBECD

TYT Matematik	bBA BC B E C B
Cevap Anahtarı	A DEBABBCCBBAAEAEBCABDCDCBAACBEBCBEADAEDA

TYT Fen	E B C B
Cevap Anahtarı	A EBCBAEDCEBDAECACDDBE

<b>TYT Türkçe</b>	<b>S D Y B%</b>
Türkçe	5 0 1 0
KAZANIM BELİRTİLMEMİŞ	40 28 5 70

<b>TYT Sosyal</b>	<b>S D Y B%</b>
Tarih-1	5 0 1 0
KAZANIM BELİRTİLMEMİŞ	5 0 1 0
<b>Coğrafya-1</b>	<b>S D Y B%</b>
Konum, Türkiye'nin Coğrafi Konumu	1 0 0 0
Dünyada Bitkiler	1 0 0 0
Nüfusun Özellikleri ve Önemi	1 1 0 100
Doğa ve İnsan Etkileşimi	1 0 0 0
KAZANIM BELİRTİLMEMİŞ	1 0 0 0

<b>Felsefe</b>	<b>S D Y B%</b>
Varlık felsefesinin konusunu ve problemlerini açıklar.	1 1 0 100
Siyaset felsefesinin konusunu ve problemlerini açıklar.	1 1 0 100
Ahlak felsefesinin konusunu ve problemlerini açıklar.	1 1 0 100
Bilgi felsefesinin konusunu ve problemlerini açıklar.	1 1 0 100
KAZANIM BELİRTİLMEMİŞ	1 1 0 100

<b>Din Kül. ve Ahl. Bil.</b>	<b>S D Y B%</b>
Konfüçyanizm'in doğuşunu ve gelişim sürecini özetler.	1 1 0 100
İslam inancında imanın mahiyetini araştırır.	1 1 0 100
İnsanın doğası ile din arasında ilişki kurar.	1 1 0 100
KAZANIM BELİRTİLMEMİŞ	2 2 0 100

<b>Felsefe (Seçmeli)</b>	<b>S D Y B%</b>
Sanat felsefesinin konusunu ve problemlerini açıklar.	1 0 0 0
Siyaset felsefesinin konusunu ve problemlerini açıklar.	1 0 0 0
Varlık felsefesinin konusunu ve problemlerini açıklar.	1 0 0 0
Bilgi felsefesinin konusunu ve problemlerini açıklar.	1 0 0 0
KAZANIM BELİRTİLMEMİŞ	1 0 0 0

<b>TYT Matematik</b>	<b>S D Y B%</b>
Matematik-1	1 0 0 0
İki kümenin kartezyen çarpımıyla ilgili işlemler yapar.	1 0 0 0
KAZANIM BELİRTİLMEMİŞ	29 8 1 28
<b>Geometri</b>	<b>S D Y B%</b>
KAZANIM BELİRTİLMEMİŞ	10 0 0 0

<b>TYT Fen</b>	<b>S D Y B%</b>
Fizik	1 0 0 0
Konum, alınan yol, yer değiştirme, sürat ve hız kavramlarını birbirleri ile ilişkilendirir.	1 0 0 0
KAZANIM BELİRTİLMEMİŞ	6 1 0 17
<b>Kimya</b>	<b>S D Y B%</b>
KAZANIM BELİRTİLMEMİŞ	7 2 0 29
<b>Biyoloji</b>	<b>S D Y B%</b>
Hayvanlar	1 0 0 0
Enzimler	1 0 0 0
Ekosistemde Madde ve Enerji Akışı	1 1 0 100
Sitoplazma	1 0 0 0
KAZANIM BELİRTİLMEMİŞ	2 0 0 0

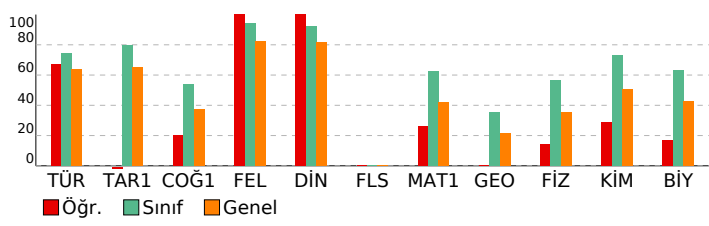

SONUÇ BELGESİ										Paraf 01474812051 TYT Deneme 5 TG									
İSTANBUL / BEYLİKDÜZÜ / DÜNYA ETÜT MERKEZİ										DERSLERE GÖRE ANALİZ									
Öğrenci					Numara			Sınıf											
BORA TANER					0			12-XX											
Puan Türü	Puan	Genel Ortalama	Dereceler					Genel Ort.											
			Snf	Kurum	İlçe	İl	Genel												
TYT	▲ 442,998	324,720	20	20	22	488	1392	Katılımlar: 122 123 205 3699 18078											
Ders	Soru	Doğru	Yanlış	Net	Başarı %	Sınıf Ort.	Kurum Ort.	Genel Ort.											
Türkçe	40	35	5	33,75	84	▲ 29,68	▲ 29,70	▲ 25,57											
Tarih-1	5	5	0	5,00	100	▲ 3,97	▲ 3,98	▲ 3,27											
Coğrafya-1	5	4	1	3,75	75	▲ 2,71	▲ 2,71	▲ 1,87											
Felsefe	5	5	0	5,00	100	▲ 4,70	▲ 4,70	▲ 4,11											
Din Kül. ve Ahl. Bil.	5	5	0	5,00	100	▲ 4,62	▲ 4,62	▲ 4,09											
Felsefe (Seçmeli)	5	0	0	0,00	0	▼ 0,02	▼ 0,02	◆ 0,00											
TYT Sosyal	20	19	1	18,75	94	▲ 16,02	▲ 16,03	▲ 13,34											
Matematik-1	30	27	3	26,25	88	▲ 18,78	▲ 18,82	▲ 12,51											
Geometri	10	6	2	5,50	55	▲ 3,57	▲ 3,58	▲ 2,17											
TYT Matematik	40	33	5	31,75	79	▲ 22,34	▲ 22,40	▲ 14,68											
Fizik	7	6	1	5,75	82	▲ 3,97	▲ 3,97	▲ 2,47											
Kimya	7	5	1	4,75	68	▼ 5,13	▼ 5,14	▲ 3,55											
Biyoloji	6	6	0	6,00	100	▲ 3,80	▲ 3,82	▲ 2,55											
TYT Fen	20	17	2	16,50	83	▲ 12,90	▲ 12,93	▲ 8,56											
<b>Toplam:</b>	<b>120</b>	<b>104</b>	<b>13</b>	<b>100,75</b>	<b>84</b>	<b>▲ 80,95</b>	<b>▲ 81,07</b>	<b>▲ 62,15</b>											
Soru No	1234567890123456789012345678901234567890																		
TYT Türkçe	EDBADBCCCBECEDDDAEAEADABECEaEaECADCCeEAcDC																		
Cevap Anahtarı	B	EDBADBCCCBACEDDDAEAEADABECEaEaECADCCeEAcDC																	
TYT Sosyal	DADCBBEDBEEBDACAEDCB																		
Cevap Anahtarı	B	DADCBBEDBEEBDACAEDCB																	
TYT Matematik	BADECDBAEBBEBCEABDCcCBDCDAAcB BDAE Adbd																		
Cevap Anahtarı	B	BADECDBAEBBEBCEABDCcCBDCDAAcB BDAE Adbd																	
TYT Fen	CEaEDBADACcBC CABEDD																		
Cevap Anahtarı	B	CEaEDBADACcBC CABEDD																	



<b>SONUÇ BELGESİ</b>	<b>Paraf 01474812051 TYT Deneme 5 TG</b>
İSTANBUL / BEYLİKDÜZÜ / DÜNYA ETÜT MERKEZİ	<b>DERSLERE GÖRE ANALİZ</b>

Öğrenci	Numara	Sınıf
BURAK ULUTAŞ	0	12-XX

Puan Türü	Puan	Genel Ortalama	Dereceler				
			Snf	Kurum	İlçe	İl	Genel
TYT	▲ 485,458	324,720	1	1	1	19	41

Katılımlar:	122	123	205	3699	18078
-------------	-----	-----	-----	------	-------

Ders	Soru	Doğru	Yanlış	Net	Başarı %	Sınıf Ort.	Kurum Ort.	Genel Ort.
Türkçe	40	36	4	35,00	88	▲ 29,68	▲ 29,70	▲ 25,57
Tarih-1	5	5	0	5,00	100	▲ 3,97	▲ 3,98	▲ 3,27
Coğrafya-1	5	5	0	5,00	100	▲ 2,71	▲ 2,71	▲ 1,87
Felsefe	5	5	0	5,00	100	▲ 4,70	▲ 4,70	▲ 4,11
Din Kül. ve Ahl. Bil.	5	5	0	5,00	100	▲ 4,62	▲ 4,62	▲ 4,09
Felsefe (Seçmeli)	5	0	0	0,00	0	▼ 0,02	▼ 0,02	◆ 0,00
TYT Sosyal	20	20	0	20,00	100	▲ 16,02	▲ 16,03	▲ 13,34
Matematik-1	30	30	0	30,00	100	▲ 18,78	▲ 18,82	▲ 12,51
Geometri	10	10	0	10,00	100	▲ 3,57	▲ 3,58	▲ 2,17
TYT Matematik	40	40	0	40,00	100	▲ 22,34	▲ 22,40	▲ 14,68
Fizik	7	7	0	7,00	100	▲ 3,97	▲ 3,97	▲ 2,47
Kimya	7	7	0	7,00	100	▲ 5,13	▲ 5,14	▲ 3,55
Biyoloji	6	6	0	6,00	100	▲ 3,80	▲ 3,82	▲ 2,55
TYT Fen	20	20	0	20,00	100	▲ 12,90	▲ 12,93	▲ 8,56
<b>Toplam:</b>	<b>120</b>	<b>116</b>	<b>4</b>	<b>115,00</b>	<b>96</b>	<b>▲ 80,95</b>	<b>▲ 81,07</b>	<b>▲ 62,15</b>

Soru No	1234567890123456789012345678901234567890
---------	--

TYT Türkçe	eAEDCCDBeCCBDDDEDAEAEBEDADBECDCCAeBEDCAB
Cevap Anahtarı	A BAEDCCDBACCBBDDDEDAEAEBEDADBECEDCACBEDCAB

TYT Sosyal	DCDBADCBEBCBADBBDEAC
Cevap Anahtarı	A DCDBADCBEBCBADBBDEACBEBCDA

TYT Matematik	DEBABBBCDBBAEACEAEBCABDCDCBAACBEBCEDAEDAEDAE
Cevap Anahtarı	A DEBABBBCDBBAEACEAEBCABDCDCBAACBEBCEDAEDAEDAE

TYT Fen	EBCBAEDCEBDAECACDDBE
Cevap Anahtarı	A EBCBAEDCEBDAECACDDBE

<b>TYT Türkçe</b>				
Türkçe	S	D	Y	B%
KAZANIM BELİRTİLMEMİŞ	40	36	4	90

<b>TYT Sosyal</b>				
<b>Tarih-1</b>				
KAZANIM BELİRTİLMEMİŞ	S	D	Y	B%
KAZANIM BELİRTİLMEMİŞ	5	5	0	100
<b>Coğrafya-1</b>				
KAZANIM BELİRTİLMEMİŞ	S	D	Y	B%
KAZANIM BELİRTİLMEMİŞ	1	1	0	100
<b>Din Kül. ve Ahl. Bil.</b>				
KAZANIM BELİRTİLMEMİŞ	S	D	Y	B%
KAZANIM BELİRTİLMEMİŞ	1	1	0	100

<b>Felsefe</b>				
Varlık felsefesinin konusunu ve problemlerini açıklar.	S	D	Y	B%
Varlık felsefesinin konusunu ve problemlerini açıklar.	1	1	0	100
Siyaset felsefesinin konusunu ve problemlerini açıklar.	1	1	0	100
Ahlak felsefesinin konusunu ve problemlerini açıklar.	1	1	0	100
Bilgi felsefesinin konusunu ve problemlerini açıklar.	1	1	0	100
KAZANIM BELİRTİLMEMİŞ	1	1	0	100
<b>Din Kül. ve Ahl. Bil.</b>				
KAZANIM BELİRTİLMEMİŞ	S	D	Y	B%
KAZANIM BELİRTİLMEMİŞ	1	1	0	100
<b>Felsefe (Seçmeli)</b>				
Sanat felsefesinin konusunu ve problemlerini açıklar.	S	D	Y	B%
Sanat felsefesinin konusunu ve problemlerini açıklar.	1	0	0	0
Siyaset felsefesinin konusunu ve problemlerini açıklar.	1	0	0	0
Varlık felsefesinin konusunu ve problemlerini açıklar.	1	0	0	0
Bilgi felsefesinin konusunu ve problemlerini açıklar.	1	0	0	0
KAZANIM BELİRTİLMEMİŞ	1	0	0	0

<b>TYT Matematik</b>				
<b>Matematik-1</b>				
İki kümenin kartezyen çarpımıyla ilgili işlemler yapar.	S	D	Y	B%
KAZANIM BELİRTİLMEMİŞ	1	1	0	100
KAZANIM BELİRTİLMEMİŞ	29	29	0	100
<b>Geometri</b>				
KAZANIM BELİRTİLMEMİŞ	S	D	Y	B%
KAZANIM BELİRTİLMEMİŞ	10	10	0	100

<b>TYT Fen</b>				
<b>Fizik</b>				
Konum, alınan yol, yer değiştirme, sürat ve hız kavramlarını birbirleri ile ilişkilendirir.	S	D	Y	B%
KAZANIM BELİRTİLMEMİŞ	1	1	0	100
KAZANIM BELİRTİLMEMİŞ	6	6	0	100
<b>Kimya</b>				
KAZANIM BELİRTİLMEMİŞ	S	D	Y	B%
KAZANIM BELİRTİLMEMİŞ	7	7	0	100
<b>Biyoloji</b>				
Hayvanlar	S	D	Y	B%
Hayvanlar	1	1	0	100
Enzimler	1	1	0	100
Ekosistemde Madde ve Enerji Akışı	1	1	0	100
Sitoplazma	1	1	0	100
KAZANIM BELİRTİLMEMİŞ	2	2	0	100

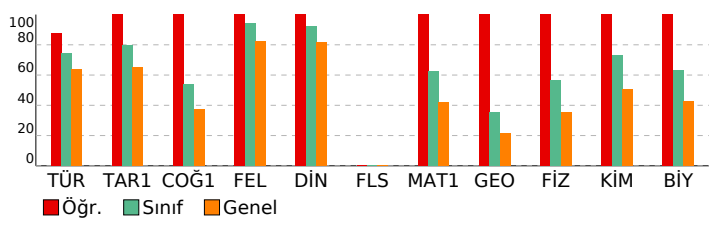

<b>SONUÇ BELGESİ</b>	<b>Paraf 01474812051 TYT Deneme 5 TG</b>
İSTANBUL / BEYLİKDÜZÜ / DÜNYA ETÜT MERKEZİ	<b>DERSLERE GÖRE ANALİZ</b>

Öğrenci	Numara	Sınıf
BURAY ÜNAL	0	12-XX

Puan Türü	Puan	Genel Ortalama	Dereceler				
			Snf	Kurum	İlçe	İl	Genel
TYT	▲ 342,444	324,720	94	95	118	2197	8387
Katılımlar:			122	123	205	3699	18078

Ders	Soru	Doğru	Yanlış	Net	Başarı %	Sınıf Ort.	Kurum Ort.	Genel Ort.
Türkçe	40	27	10	24,50	61	▼ 29,68	▼ 29,70	▼ 25,57
Tarih-1	5	3	2	2,50	50	▼ 3,97	▼ 3,98	▼ 3,27
Coğrafya-1	5	1	1	0,75	15	▼ 2,71	▼ 2,71	▼ 1,87
Felsefe	5	5	0	5,00	100	▲ 4,70	▲ 4,70	▲ 4,11
Din Kül. ve Ahl. Bil.	5	4	1	3,75	75	▼ 4,62	▼ 4,62	▼ 4,09
Felsefe (Seçmeli)	5	0	0	0,00	0	▼ 0,02	▼ 0,02	◆ 0,00
TYT Sosyal	20	13	4	12,00	60	▼ 16,02	▼ 16,03	▼ 13,34
Matematik-1	30	20	3	19,25	64	▲ 18,78	▲ 18,82	▲ 12,51
Geometri	10	0	1	-0,25	-3	▼ 3,57	▼ 3,58	▼ 2,17
TYT Matematik	40	20	4	19,00	48	▼ 22,34	▼ 22,40	▲ 14,68
Fizik	7	4	2	3,50	50	▼ 3,97	▼ 3,97	▲ 2,47
Kimya	7	4	1	3,75	54	▼ 5,13	▼ 5,14	▲ 3,55
Biyoloji	6	4	0	4,00	67	▲ 3,80	▲ 3,82	▲ 2,55
TYT Fen	20	12	3	11,25	56	▼ 12,90	▼ 12,93	▲ 8,56
<b>Toplam:</b>	<b>120</b>	<b>72</b>	<b>21</b>	<b>66,75</b>	<b>56</b>	<b>▼ 80,95</b>	<b>▼ 81,07</b>	<b>▲ 62,15</b>

Soru No	1234567890123456789012345678901234567890
TYT Türkçe	BeEDeaBeaCBDDE AEAEb cADcdCEDC ACaEaCAB
Cevap Anahtarı	A BAEDCCBACCBDDEDAEAEbEDADBECEdCCACBEDCAB
TYT Sosyal	DCDee aBCEADBBDbAC
Cevap Anahtarı	A DCDBADCBEBCEADBDEACBECD
TYT Matematik	DEBAaBCDBB Eb AEc BDCDCB CB e
Cevap Anahtarı	A DEBABBCCBBAAEAEBCABDCDCBAACBEBCEADAEDA
TYT Fen	EdC AdDbEB ECA DDB
Cevap Anahtarı	A EBCBAEDCEBDAECACDDBE

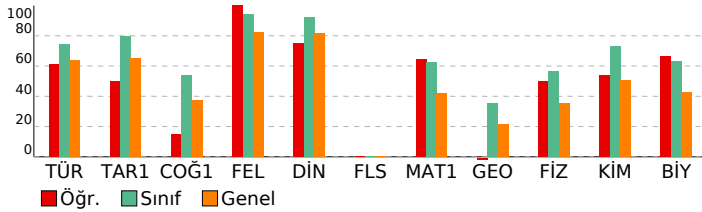

<b>TYT Türkçe</b>	<b>S D Y B%</b>
Türkçe	5 3 2 60
KAZANIM BELİRTİLMEMİŞ	40 27 10 68
<b>TYT Sosyal</b>	<b>S D Y B%</b>
Tarih-1	5 3 2 60
KAZANIM BELİRTİLMEMİŞ	5 3 2 60
<b>Coğrafya-1</b>	<b>S D Y B%</b>
Konum, Türkiye'nin Coğrafi Konumu	1 0 0 0
Dünyada Bitkiler	1 0 0 0
Nüfusun Özellikleri ve Önemi	1 0 1 0
Doğa ve İnsan Etkileşimi	1 1 0 100
KAZANIM BELİRTİLMEMİŞ	1 0 0 0
<b>Felsefe</b>	<b>S D Y B%</b>
Varlık felsefesinin konusunu ve problemlerini açıklar.	1 1 0 100
Siyaset felsefesinin konusunu ve problemlerini açıklar.	1 1 0 100
Ahlak felsefesinin konusunu ve problemlerini açıklar.	1 1 0 100
Bilgi felsefesinin konusunu ve problemlerini açıklar.	1 1 0 100
KAZANIM BELİRTİLMEMİŞ	1 1 0 100
<b>Din Kül. ve Ahl. Bil.</b>	<b>S D Y B%</b>
Konfüçyanizm'in doğuşunu ve gelişim sürecini özetler.	1 1 0 100
İslam inancında imanın mahiyetini araştırır.	1 0 1 0
İnsanın doğası ile din arasında ilişki kurar.	1 1 0 100
KAZANIM BELİRTİLMEMİŞ	2 2 0 100
<b>Felsefe (Seçmeli)</b>	<b>S D Y B%</b>
Sanat felsefesinin konusunu ve problemlerini açıklar.	1 0 0 0
Siyaset felsefesinin konusunu ve problemlerini açıklar.	1 0 0 0
Varlık felsefesinin konusunu ve problemlerini açıklar.	1 0 0 0
Bilgi felsefesinin konusunu ve problemlerini açıklar.	1 0 0 0
KAZANIM BELİRTİLMEMİŞ	1 0 0 0
<b>TYT Matematik</b>	<b>S D Y B%</b>
<b>Matematik-1</b>	<b>S D Y B%</b>
İki kümenin kartezyen çarpımıyla ilgili işlemler yapar.	1 0 0 0
KAZANIM BELİRTİLMEMİŞ	29 20 3 69
<b>Geometri</b>	<b>S D Y B%</b>
KAZANIM BELİRTİLMEMİŞ	10 0 1 0
<b>TYT Fen</b>	<b>S D Y B%</b>
<b>Fizik</b>	<b>S D Y B%</b>
Konum, alınan yol, yer değiştirme, sürat ve hız kavramlarını birbirleri ile ilişkilendirir.	1 0 1 0
KAZANIM BELİRTİLMEMİŞ	6 4 1 67
<b>Kimya</b>	<b>S D Y B%</b>
KAZANIM BELİRTİLMEMİŞ	7 4 1 57
<b>Biyoloji</b>	<b>S D Y B%</b>
Hayvanlar	1 1 0 100
Enzimler	1 1 0 100
Ekosistemde Madde ve Enerji Akışı	1 1 0 100
Sitoplazma	1 0 0 0
KAZANIM BELİRTİLMEMİŞ	2 1 0 50

<b>SONUÇ BELGESİ</b>	<b>Paraf 01474812051 TYT Deneme 5 TG</b>
İSTANBUL / BEYLİKDÜZÜ / DÜNYA ETÜT MERKEZİ	<b>DERSLERE GÖRE ANALİZ</b>

Öğrenci	Numara	Sınıf
CEREN KALEM	0	12-XX

Puan Türü	Puan	Genel Ortalama	Dereceler				
			Snf	Kurum	İlçe	İl	Genel
TYT	▲ 382,555	324,720	75	76	86	1520	5322

Katılımlar:	122	123	205	3699	18078
-------------	-----	-----	-----	------	-------

Ders	Soru	Doğru	Yanlış	Net	Başarı %	Sınıf Ort.	Kurum Ort.	Genel Ort.
Türkçe	40	33	7	31,25	78	▲ 29,68	▲ 29,70	▲ 25,57
Tarih-1	5	4	1	3,75	75	▼ 3,97	▼ 3,98	▲ 3,27
Coğrafya-1	5	4	0	4,00	80	▲ 2,71	▲ 2,71	▲ 1,87
Felsefe	5	5	0	5,00	100	▲ 4,70	▲ 4,70	▲ 4,11
Din Kül. ve Ahl. Bil.	5	5	0	5,00	100	▲ 4,62	▲ 4,62	▲ 4,09
Felsefe (Seçmeli)	5	0	0	0,00	0	▼ 0,02	▼ 0,02	◆ 0,00
TYT Sosyal	20	18	1	17,75	89	▲ 16,02	▲ 16,03	▲ 13,34
Matematik-1	30	17	7	15,25	51	▼ 18,78	▼ 18,82	▲ 12,51
Geometri	10	2	1	1,75	18	▼ 3,57	▼ 3,58	▼ 2,17
TYT Matematik	40	19	8	17,00	43	▼ 22,34	▼ 22,40	▲ 14,68
Fizik	7	4	2	3,50	50	▼ 3,97	▼ 3,97	▲ 2,47
Kimya	7	5	1	4,75	68	▼ 5,13	▼ 5,14	▲ 3,55
Biyoloji	6	6	0	6,00	100	▲ 3,80	▲ 3,82	▲ 2,55
TYT Fen	20	15	3	14,25	71	▲ 12,90	▲ 12,93	▲ 8,56
<b>Toplam:</b>	<b>120</b>	<b>85</b>	<b>19</b>	<b>80,25</b>	<b>67</b>	<b>▼ 80,95</b>	<b>▼ 81,07</b>	<b>▲ 62,15</b>

Soru No	12345678901234567890123456789012345678901234567890
---------	--

TYT Türkçe	EDBeDBbCCBeCEDDDAEEdBdCdDBEaADCBE CABDC
Cevap Anahtarı	B EDBADBCCBACEDDDAEEDABECEDBECADCBECABDC

TYT Sosyal	DAeCBB DBEEBDACAEDCB
Cevap Anahtarı	B DADCBCDBEEBDACAEDCBEBACD

TYT Matematik	BA ECcBBAdBeE b AaD AeB DCb EBCB b
Cevap Anahtarı	B BADECDBAEbEBCEABDCACBCDCAAEBCBDAEAAEED

TYT Fen	CEdE Bb AeEBCECABEDD
Cevap Anahtarı	B CEEDBADACEBCECABEDD

<b>TYT Türkçe</b>	<b>S D Y B%</b>
Türkçe	5 4 1 80
KAZANIM BELİRTİLMEMİŞ	40 33 7 83

<b>TYT Sosyal</b>	<b>S D Y B%</b>
Tarih-1	5 4 1 80
KAZANIM BELİRTİLMEMİŞ	5 4 1 80
<b>Coğrafya-1</b>	<b>S D Y B%</b>
Konum, Türkiye'nin Coğrafi Konumu	1 1 0 100
Dünyada Bitkiler	1 0 0 0
Nüfusun Özellikleri ve Önemi	1 1 0 100
Doğa ve İnsan Etkileşimi	1 1 0 100
KAZANIM BELİRTİLMEMİŞ	1 1 0 100

<b>Felsefe</b>	<b>S D Y B%</b>
Varlık felsefesinin konusunu ve problemlerini açıklar.	1 1 0 100
Siyaset felsefesinin konusunu ve problemlerini açıklar.	1 1 0 100
Ahlak felsefesinin konusunu ve problemlerini açıklar.	1 1 0 100
Bilgi felsefesinin konusunu ve problemlerini açıklar.	1 1 0 100
KAZANIM BELİRTİLMEMİŞ	1 1 0 100

<b>Din Kül. ve Ahl. Bil.</b>	<b>S D Y B%</b>
Konfüçyanizm'in doğuşunu ve gelişim sürecini özetler.	1 1 0 100
İslam inancında imanın mahiyetini araştırır.	1 1 0 100
İnsanın doğası ile din arasında ilişki kurar.	1 1 0 100
KAZANIM BELİRTİLMEMİŞ	2 2 0 100

<b>Felsefe (Seçmeli)</b>	<b>S D Y B%</b>
Sanat felsefesinin konusunu ve problemlerini açıklar.	1 0 0 0
Siyaset felsefesinin konusunu ve problemlerini açıklar.	1 0 0 0
Varlık felsefesinin konusunu ve problemlerini açıklar.	1 0 0 0
Bilgi felsefesinin konusunu ve problemlerini açıklar.	1 0 0 0
KAZANIM BELİRTİLMEMİŞ	1 0 0 0

<b>TYT Matematik</b>	<b>S D Y B%</b>
Matematik-1	1 1 0 100
İki kümenin kartezyen çarpımıyla ilgili işlemler yapar.	29 16 7 55
KAZANIM BELİRTİLMEMİŞ	29 16 7 55

<b>Geometri</b>	<b>S D Y B%</b>
KAZANIM BELİRTİLMEMİŞ	10 2 1 20

<b>TYT Fen</b>	<b>S D Y B%</b>
Fizik	1 0 1 0
Konum, alınan yol, yer değiştirme, sürat ve hız kavramlarını birbirleri ile ilişkilendirir.	6 4 1 67
KAZANIM BELİRTİLMEMİŞ	6 4 1 67

<b>Kimya</b>	<b>S D Y B%</b>
KAZANIM BELİRTİLMEMİŞ	7 5 1 71

<b>Biyoloji</b>	<b>S D Y B%</b>
Hayvanlar	1 1 0 100
Enzimler	1 1 0 100
Ekosistemde Madde ve Enerji Akışı	1 1 0 100
Sitoplazma	1 1 0 100
KAZANIM BELİRTİLMEMİŞ	2 2 0 100

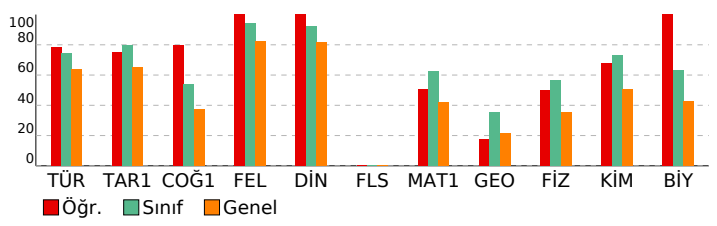

<b>SONUÇ BELGESİ</b>	<b>Paraf 01474812051 TYT Deneme 5 TG</b>
İSTANBUL / BEYLİKDÜZÜ / DÜNYA ETÜT MERKEZİ	<b>DERSLERE GÖRE ANALİZ</b>

Öğrenci	Numara	Sınıf
CEYDA BALCI	0	12-XX

Puan Türü	Puan	Genel Ortalama	Dereceler				
			Snf	Kurum	İlçe	İl	Genel
TYT	▲ 397,447	324,720	63	64	70	1245	4293
Katılımlar:			122	123	205	3699	18078

Ders	Soru	Doğru	Yanlış	Net	Başarı %	Sınıf Ort.	Kurum Ort.	Genel Ort.
Türkçe	40	35	4	34,00	85	▲ 29,68	▲ 29,70	▲ 25,57
Tarih-1	5	3	0	3,00	60	▼ 3,97	▼ 3,98	▼ 3,27
Coğrafya-1	5	3	1	2,75	55	▲ 2,71	▲ 2,71	▲ 1,87
Felsefe	5	5	0	5,00	100	▲ 4,70	▲ 4,70	▲ 4,11
Din Kül. ve Ahl. Bil.	5	5	0	5,00	100	▲ 4,62	▲ 4,62	▲ 4,09
Felsefe (Seçmeli)	5	0	0	0,00	0	▼ 0,02	▼ 0,02	◆ 0,00
TYT Sosyal	20	16	1	15,75	79	▼ 16,02	▼ 16,03	▲ 13,34
Matematik-1	30	20	1	19,75	66	▲ 18,78	▲ 18,82	▲ 12,51
Geometri	10	0	0	0,00	0	▼ 3,57	▼ 3,58	▼ 2,17
TYT Matematik	40	20	1	19,75	49	▼ 22,34	▼ 22,40	▲ 14,68
Fizik	7	5	1	4,75	68	▲ 3,97	▲ 3,97	▲ 2,47
Kimya	7	6	0	6,00	86	▲ 5,13	▲ 5,14	▲ 3,55
Biyoloji	6	5	0	5,00	83	▲ 3,80	▲ 3,82	▲ 2,55
TYT Fen	20	16	1	15,75	79	▲ 12,90	▲ 12,93	▲ 8,56
<b>Toplam:</b>	<b>120</b>	<b>87</b>	<b>7</b>	<b>85,25</b>	<b>71</b>	<b>▲ 80,95</b>	<b>▲ 81,07</b>	<b>▲ 62,15</b>

Soru No	1234567890123456789012345678901234567890
TYT Türkçe	BAEDCCDBACCBDDEDAadd BaDADbCCEdCCACBEDCAB
Cevap Anahtarı	A BAEDCCDBACCBDDEDAEAEbEDADbECEDCCACBEDCAB
TYT Sosyal	DC B bCBE CEADBBDEAC
Cevap Anahtarı	A DCDBADCBEBCEADBBDEACBECD
TYT Matematik	DEBABBBCDB Ea A CABDCDCB B
Cevap Anahtarı	A DEBABBBCDBBAEACEAEBCABDCDCBAACBEBCEADAEDA
TYT Fen	EdC AEDCEB AECACDDB
Cevap Anahtarı	A EBCBAEDCEBDAECACDDBE

<b>TYT Türkçe</b>	<b>S D Y B%</b>
Türkçe	5 3 0 60
KAZANIM BELİRTİLMEMİŞ	40 35 4 88
<b>TYT Sosyal</b>	<b>S D Y B%</b>
Tarih-1	5 3 0 60
KAZANIM BELİRTİLMEMİŞ	5 3 0 60
<b>Coğrafya-1</b>	<b>S D Y B%</b>
Konum, Türkiye'nin Coğrafi Konumu	1 0 1 0
Dünyada Bitkiler	1 1 0 100
Nüfusun Özellikleri ve Önemi	1 1 0 100
Doğa ve İnsan Etkileşimi	1 0 0 0
KAZANIM BELİRTİLMEMİŞ	1 1 0 100
<b>Felsefe</b>	<b>S D Y B%</b>
Varlık felsefesinin konusunu ve problemlerini açıklar.	1 1 0 100
Siyaset felsefesinin konusunu ve problemlerini açıklar.	1 1 0 100
Ahlak felsefesinin konusunu ve problemlerini açıklar.	1 1 0 100
Bilgi felsefesinin konusunu ve problemlerini açıklar.	1 1 0 100
KAZANIM BELİRTİLMEMİŞ	1 1 0 100
<b>Din Kül. ve Ahl. Bil.</b>	<b>S D Y B%</b>
Konfüçyuzizm'in doğuşunu ve gelişim sürecini özetler.	1 1 0 100
İslam inancında imanın mahiyetini araştırır.	1 1 0 100
İnsanın doğası ile din arasında ilişki kurar.	1 1 0 100
KAZANIM BELİRTİLMEMİŞ	2 2 0 100
<b>Felsefe (Seçmeli)</b>	<b>S D Y B%</b>
Sanat felsefesinin konusunu ve problemlerini açıklar.	1 0 0 0
Siyaset felsefesinin konusunu ve problemlerini açıklar.	1 0 0 0
Varlık felsefesinin konusunu ve problemlerini açıklar.	1 0 0 0
Bilgi felsefesinin konusunu ve problemlerini açıklar.	1 0 0 0
KAZANIM BELİRTİLMEMİŞ	1 0 0 0
<b>TYT Matematik</b>	<b>S D Y B%</b>
<b>Matematik-1</b>	<b>S D Y B%</b>
İki kümenin kartezyen çarpımıyla ilgili işlemler yapar.	1 1 0 100
KAZANIM BELİRTİLMEMİŞ	29 19 1 66
<b>Geometri</b>	<b>S D Y B%</b>
KAZANIM BELİRTİLMEMİŞ	10 0 0 0
<b>TYT Fen</b>	<b>S D Y B%</b>
<b>Fizik</b>	<b>S D Y B%</b>
Konum, alınan yol, yer değiştirme, sürat ve hız kavramlarını birbirleri ile ilişkilendirir.	1 0 1 0
KAZANIM BELİRTİLMEMİŞ	6 5 0 83
<b>Kimya</b>	<b>S D Y B%</b>
KAZANIM BELİRTİLMEMİŞ	7 6 0 86
<b>Biyoloji</b>	<b>S D Y B%</b>
Hayvanlar	1 1 0 100
Enzimler	1 1 0 100
Ekosistemde Madde ve Enerji Akışı	1 1 0 100
Sitoplazma	1 0 0 0
KAZANIM BELİRTİLMEMİŞ	2 2 0 100

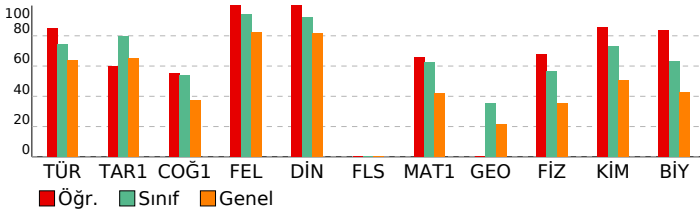

<b>SONUÇ BELGESİ</b>	<b>Paraf 01474812051 TYT Deneme 5 TG</b>
İSTANBUL / BEYLİKDÜZÜ / DÜNYA ETÜT MERKEZİ	<b>DERSLERE GÖRE ANALİZ</b>

Öğrenci	Numara	Sınıf
DAMLA DEMİR	0	12-XX

Puan Türü	Puan	Genel Ortalama	Dereceler				
			Snf	Kurum	İlçe	İl	Genel
TYT	▲ 410,985	324,720	49	50	55	1011	3415

Katılımlar:	122	123	205	3699	18078
-------------	-----	-----	-----	------	-------

Ders	Soru	Doğru	Yanlış	Net	Başarı %	Sınıf Ort.	Kurum Ort.	Genel Ort.
Türkçe	40	34	6	32,50	81	▲ 29,68	▲ 29,70	▲ 25,57
Tarih-1	5	4	1	3,75	75	▼ 3,97	▼ 3,98	▲ 3,27
Coğrafya-1	5	4	1	3,75	75	▲ 2,71	▲ 2,71	▲ 1,87
Felsefe	5	4	1	3,75	75	▼ 4,70	▼ 4,70	▼ 4,11
Din Kül. ve Ahl. Bil.	5	5	0	5,00	100	▲ 4,62	▲ 4,62	▲ 4,09
Felsefe (Seçmeli)	5	0	0	0,00	0	▼ 0,02	▼ 0,02	◆ 0,00
TYT Sosyal	20	17	3	16,25	81	▲ 16,02	▲ 16,03	▲ 13,34
Matematik-1	30	24	5	22,75	76	▲ 18,78	▲ 18,82	▲ 12,51
Geometri	10	5	2	4,50	45	▲ 3,57	▲ 3,58	▲ 2,17
TYT Matematik	40	29	7	27,25	68	▲ 22,34	▲ 22,40	▲ 14,68
Fizik	7	4	2	3,50	50	▼ 3,97	▼ 3,97	▲ 2,47
Kimya	7	6	1	5,75	82	▲ 5,13	▲ 5,14	▲ 3,55
Biyoloji	6	5	1	4,75	79	▲ 3,80	▲ 3,82	▲ 2,55
TYT Fen	20	15	4	14,00	70	▲ 12,90	▲ 12,93	▲ 8,56
<b>Toplam:</b>	<b>120</b>	<b>95</b>	<b>20</b>	<b>90,00</b>	<b>75</b>	<b>▲ 80,95</b>	<b>▲ 81,07</b>	<b>▲ 62,15</b>

Soru No	1234567890123456789012345678901234567890
---------	--

TYT Türkçe	BAbDCCDBACCBDDEcAEAcBaDADbDcEDCdACBEDCAB
Cevap Anahtarı	A BAEDCCDBACCBDDEDAEAEbEDADbECEDCCACBEDCAB

TYT Sosyal	DaDBADCBEEaEADBBDEAC
Cevap Anahtarı	A DCDBADCBEBCEADBBDEACBECDA

TYT Matematik	DEBAdaCDBBAECEbEBCABaCDCBc CBEB aeDAE A
Cevap Anahtarı	A DEBABBCCDBBAECEAEBCABDCDCBAACBEBCEADAEDA

TYT Fen	EBC bEcbEBDAECACaDBE
Cevap Anahtarı	A EBCBAEDCEBDAECACDDBE

<b>TYT Türkçe</b>	<b>S D Y B%</b>
Türkçe	5 4 1 80
KAZANIM BELİRTİLMEMİŞ	40 34 6 85
<b>TYT Sosyal</b>	<b>S D Y B%</b>
Tarih-1	5 4 1 80
KAZANIM BELİRTİLMEMİŞ	5 4 1 80
<b>Coğrafya-1</b>	<b>S D Y B%</b>
Konum, Türkiye'nin Coğrafi Konumu	1 1 0 100
Dünyada Bitkiler	1 1 0 100
Nüfusun Özellikleri ve Önemi	1 1 0 100
Doğa ve İnsan Etkileşimi	1 0 1 0
KAZANIM BELİRTİLMEMİŞ	1 1 0 100
<b>Felsefe</b>	<b>S D Y B%</b>
Varlık felsefesinin konusunu ve problemlerini açıklar.	1 0 1 0
Siyaset felsefesinin konusunu ve problemlerini açıklar.	1 1 0 100
Ahlak felsefesinin konusunu ve problemlerini açıklar.	1 1 0 100
Bilgi felsefesinin konusunu ve problemlerini açıklar.	1 1 0 100
KAZANIM BELİRTİLMEMİŞ	1 1 0 100
<b>Din Kül. ve Ahl. Bil.</b>	<b>S D Y B%</b>
Konfüçyanizm'in doğuşunu ve gelişim sürecini özetler.	1 1 0 100
İslam inancında imanın mahiyetini araştırır.	1 1 0 100
İnsanın doğası ile din arasında ilişki kurar.	1 1 0 100
KAZANIM BELİRTİLMEMİŞ	2 2 0 100
<b>Felsefe (Seçmeli)</b>	<b>S D Y B%</b>
Sanat felsefesinin konusunu ve problemlerini açıklar.	1 0 0 0
Siyaset felsefesinin konusunu ve problemlerini açıklar.	1 0 0 0
Varlık felsefesinin konusunu ve problemlerini açıklar.	1 0 0 0
Bilgi felsefesinin konusunu ve problemlerini açıklar.	1 0 0 0
KAZANIM BELİRTİLMEMİŞ	1 0 0 0

<b>TYT Matematik</b>	<b>S D Y B%</b>
Matematik-1	1 1 0 100
İki kümenin kartezyen çarpımıyla ilgili işlemler yapar.	29 23 5 79
KAZANIM BELİRTİLMEMİŞ	29 23 5 79
<b>Geometri</b>	<b>S D Y B%</b>
KAZANIM BELİRTİLMEMİŞ	10 5 2 50

<b>TYT Fen</b>	<b>S D Y B%</b>
Fizik	1 1 0 100
Konum, alınan yol, yer değiştirme, sürat ve hız kavramlarını birbirleri ile ilişkilendirir.	6 3 2 50
KAZANIM BELİRTİLMEMİŞ	6 3 2 50
<b>Kimya</b>	<b>S D Y B%</b>
KAZANIM BELİRTİLMEMİŞ	7 6 1 86
<b>Biyoloji</b>	<b>S D Y B%</b>
Hayvanlar	1 1 0 100
Enzimler	1 1 0 100
Ekosistemde Madde ve Enerji Akışı	1 1 0 100
Sitoplazma	1 1 0 100
KAZANIM BELİRTİLMEMİŞ	2 1 1 50

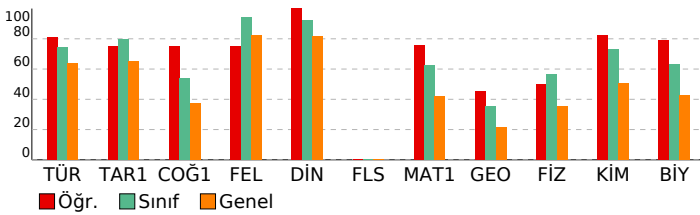

<b>SONUÇ BELGESİ</b>	<b>Paraf 01474812051 TYT Deneme 5 TG</b>
İSTANBUL / BEYLİKDÜZÜ / DÜNYA ETÜT MERKEZİ	<b>DERSLERE GÖRE ANALİZ</b>

Öğrenci	Numara	Sınıf
DENİZ MERAN	0	12-XX

Puan Türü	Puan	Genel Ortalama	Dereceler				
			Snf	Kurum	İlçe	İl	Genel
TYT	▼ 296,645	324,720	108	109	148	2877	11886

Katılımlar:	122	123	205	3699	18078
-------------	-----	-----	-----	------	-------

Ders	Soru	Doğru	Yanlış	Net	Başarı %	Sınıf Ort.	Kurum Ort.	Genel Ort.
Türkçe	40	25	13	21,75	54	▼ 29,68	▼ 29,70	▼ 25,57
Tarih-1	5	5	0	5,00	100	▲ 3,97	▲ 3,98	▲ 3,27
Coğrafya-1	5	3	2	2,50	50	▼ 2,71	▼ 2,71	▲ 1,87
Felsefe	5	5	0	5,00	100	▲ 4,70	▲ 4,70	▲ 4,11
Din Kül. ve Ahl. Bil.	5	4	1	3,75	75	▼ 4,62	▼ 4,62	▼ 4,09
Felsefe (Seçmeli)	5	0	0	0,00	0	▼ 0,02	▼ 0,02	◆ 0,00
TYT Sosyal	20	17	3	16,25	81	▲ 16,02	▲ 16,03	▲ 13,34
Matematik-1	30	8	4	7,00	23	▼ 18,78	▼ 18,82	▼ 12,51
Geometri	10	1	0	1,00	10	▼ 3,57	▼ 3,58	▼ 2,17
TYT Matematik	40	9	4	8,00	20	▼ 22,34	▼ 22,40	▼ 14,68
Fizik	7	0	1	-0,25	-4	▼ 3,97	▼ 3,97	▼ 2,47
Kimya	7	3	0	3,00	43	▼ 5,13	▼ 5,14	▼ 3,55
Biyoloji	6	3	1	2,75	46	▼ 3,80	▼ 3,82	▲ 2,55
TYT Fen	20	6	2	5,50	28	▼ 12,90	▼ 12,93	▼ 8,56
<b>Toplam:</b>	<b>120</b>	<b>57</b>	<b>22</b>	<b>51,50</b>	<b>43</b>	▼ 80,95	▼ 81,07	▼ 62,15

Soru No	12345678901234567890123456789012345678901234567890
---------	--

TYT Türkçe	BAEDCaBeCCdDDeCaAaAca b DBbCEDCaACdEaCeB
Cevap Anahtarı	A BAEDCCDBACCBDDEDAEAEbEDADBECEDCACBEDCAB

TYT Sosyal	DCDBAbCBEdCEADBBDaAC
Cevap Anahtarı	A DCDBADCBEBCEADBBDEACBECD

TYT Matematik	D Bc BC AEda C d B B
Cevap Anahtarı	A DEBABBCCBBAAEAEBCABDCDCBAACBEBCEADAEDA

TYT Fen	b AECA cDB
Cevap Anahtarı	A EBCBAEDCEBDAECACDDBE

<b>TYT Türkçe</b>	<b>S D Y B%</b>
Türkçe	5 5 0 100
KAZANIM BELİRTİLMEMİŞ	40 25 13 63
<b>TYT Sosyal</b>	<b>S D Y B%</b>
Tarih-1	5 5 0 100
KAZANIM BELİRTİLMEMİŞ	5 5 0 100
<b>Coğrafya-1</b>	<b>S D Y B%</b>
Konum, Türkiye'nin Coğrafi Konumu	1 0 1 0
Dünyada Bitkiler	1 1 0 100
Nüfusun Özellikleri ve Önemi	1 1 0 100
Doğa ve İnsan Etkileşimi	1 0 1 0
KAZANIM BELİRTİLMEMİŞ	1 1 0 100
<b>Felsefe</b>	<b>S D Y B%</b>
Varlık felsefesinin konusunu ve problemlerini açıklar.	1 1 0 100
Siyaset felsefesinin konusunu ve problemlerini açıklar.	1 1 0 100
Ahlak felsefesinin konusunu ve problemlerini açıklar.	1 1 0 100
Bilgi felsefesinin konusunu ve problemlerini açıklar.	1 1 0 100
KAZANIM BELİRTİLMEMİŞ	1 1 0 100
<b>Din Kül. ve Ahl. Bil.</b>	<b>S D Y B%</b>
Konfüçyanizm'in doğuşunu ve gelişim sürecini özetler.	1 1 0 100
İslam inancında imanın mahiyetini araştırır.	1 0 1 0
İnsanın doğası ile din arasında ilişki kurar.	1 1 0 100
KAZANIM BELİRTİLMEMİŞ	2 2 0 100
<b>Felsefe (Seçmeli)</b>	<b>S D Y B%</b>
Sanat felsefesinin konusunu ve problemlerini açıklar.	1 0 0 0
Siyaset felsefesinin konusunu ve problemlerini açıklar.	1 0 0 0
Varlık felsefesinin konusunu ve problemlerini açıklar.	1 0 0 0
Bilgi felsefesinin konusunu ve problemlerini açıklar.	1 0 0 0
KAZANIM BELİRTİLMEMİŞ	1 0 0 0
<b>TYT Matematik</b>	<b>S D Y B%</b>
<b>Matematik-1</b>	<b>S D Y B%</b>
İki kümenin kartezyen çarpımıyla ilgili işlemler yapar.	1 0 0 0
KAZANIM BELİRTİLMEMİŞ	29 8 4 28
<b>Geometri</b>	<b>S D Y B%</b>
KAZANIM BELİRTİLMEMİŞ	10 1 0 10
<b>TYT Fen</b>	<b>S D Y B%</b>
<b>Fizik</b>	<b>S D Y B%</b>
Konum, alınan yol, yer değiştirme, sürat ve hız kavramlarını birbirleri ile ilişkilendirir.	1 0 0 0
KAZANIM BELİRTİLMEMİŞ	6 0 1 0
<b>Kimya</b>	<b>S D Y B%</b>
KAZANIM BELİRTİLMEMİŞ	7 3 0 43
<b>Biyoloji</b>	<b>S D Y B%</b>
Hayvanlar	1 1 0 100
Enzimler	1 1 0 100
Ekosistemde Madde ve Enerji Akışı	1 1 0 100
Sitoplazma	1 0 0 0
KAZANIM BELİRTİLMEMİŞ	2 0 1 0

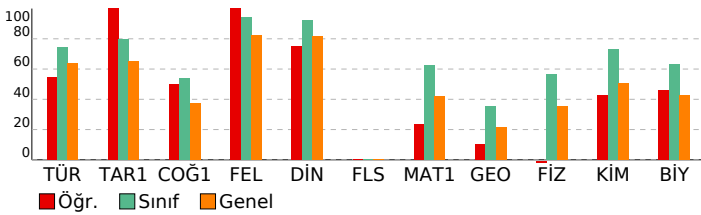

<b>SONUÇ BELGESİ</b>	<b>Paraf 01474812051 TYT Deneme 5 TG</b>
İSTANBUL / BEYLİKDÜZÜ / DÜNYA ETÜT MERKEZİ	<b>DERSLERE GÖRE ANALİZ</b>

Öğrenci	Numara	Sınıf
DENİZ ÖZDEN	0	12-XX

Puan Türü	Puan	Genel Ortalama	Dereceler				
			Snf	Kurum	İlçe	İl	Genel
TYT	▼ 312,215	324,720	105	106	136	2656	10625
Katılımlar:			122	123	205	3699	18078

Ders	Soru	Doğru	Yanlış	Net	Başarı %	Sınıf Ort.	Kurum Ort.	Genel Ort.
Türkçe	40	25	11	22,25	56	▼ 29,68	▼ 29,70	▼ 25,57
Tarih-1	5	4	1	3,75	75	▼ 3,97	▼ 3,98	▲ 3,27
Coğrafya-1	5	3	0	3,00	60	▲ 2,71	▲ 2,71	▲ 1,87
Felsefe	5	5	0	5,00	100	▲ 4,70	▲ 4,70	▲ 4,11
Din Kül. ve Ahl. Bil.	5	5	0	5,00	100	▲ 4,62	▲ 4,62	▲ 4,09
Felsefe (Seçmeli)	5	0	0	0,00	0	▼ 0,02	▼ 0,02	◆ 0,00
TYT Sosyal	20	17	1	16,75	84	▲ 16,02	▲ 16,03	▲ 13,34
Matematik-1	30	8	1	7,75	26	▼ 18,78	▼ 18,82	▼ 12,51
Geometri	10	0	0	0,00	0	▼ 3,57	▼ 3,58	▼ 2,17
TYT Matematik	40	8	1	7,75	19	▼ 22,34	▼ 22,40	▼ 14,68
Fizik	7	4	3	3,25	46	▼ 3,97	▼ 3,97	▲ 2,47
Kimya	7	4	1	3,75	54	▼ 5,13	▼ 5,14	▲ 3,55
Biyoloji	6	3	1	2,75	46	▼ 3,80	▼ 3,82	▲ 2,55
TYT Fen	20	11	5	9,75	49	▼ 12,90	▼ 12,93	▲ 8,56
<b>Toplam:</b>	<b>120</b>	<b>61</b>	<b>18</b>	<b>56,50</b>	<b>47</b>	▼ 80,95	▼ 81,07	▼ 62,15

Soru No	1234567890123456789012345678901234567890
TYT Türkçe	eAEDCCbBbaaBDDE Aad B DbDB CdDCdACaEDCAB
Cevap Anahtarı	A BAEDCCBACCBDDEDEAEAEEDADBECEDCACBEDCAB
TYT Sosyal	DCDaAD EBCEADBBDEAC
Cevap Anahtarı	A DCDBADCBEBCBEADBBDEACBEBCDA
TYT Matematik	D Bc B A C DC B
Cevap Anahtarı	A DEBABBCCBBAAECEAEBCABDCDCBAACBEBCEADAEDAEDAE
TYT Fen	EdCeAdDC B dECbC DB
Cevap Anahtarı	A EBCBAEDCEBDAECACDDBE

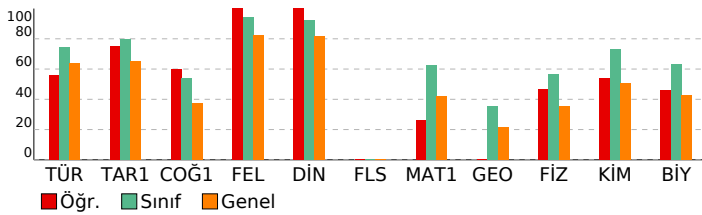

<b>TYT Türkçe</b>	<b>S D Y B%</b>
Türkçe	5 4 1 80
KAZANIM BELİRTİLMEMİŞ	40 25 11 63
<b>TYT Sosyal</b>	<b>S D Y B%</b>
Tarih-1	5 4 1 80
KAZANIM BELİRTİLMEMİŞ	5 4 1 80
<b>Coğrafya-1</b>	<b>S D Y B%</b>
Konum, Türkiye'nin Coğrafi Konumu	1 1 0 100
Dünyada Bitkiler	1 0 0 0
Nüfusun Özellikleri ve Önemi	1 1 0 100
Doğa ve İnsan Etkileşimi	1 1 0 100
KAZANIM BELİRTİLMEMİŞ	1 0 0 0
<b>Felsefe</b>	<b>S D Y B%</b>
Varlık felsefesinin konusunu ve problemlerini açıklar.	1 1 0 100
Siyaset felsefesinin konusunu ve problemlerini açıklar.	1 1 0 100
Ahlak felsefesinin konusunu ve problemlerini açıklar.	1 1 0 100
Bilgi felsefesinin konusunu ve problemlerini açıklar.	1 1 0 100
KAZANIM BELİRTİLMEMİŞ	1 1 0 100
<b>Din Kül. ve Ahl. Bil.</b>	<b>S D Y B%</b>
Konfüçyanizm'in doğuşunu ve gelişim sürecini özetler.	1 1 0 100
İslam inancında imanın mahiyetini araştırır.	1 1 0 100
İnsanın doğası ile din arasında ilişki kurar.	1 1 0 100
KAZANIM BELİRTİLMEMİŞ	2 2 0 100
<b>Felsefe (Seçmeli)</b>	<b>S D Y B%</b>
Sanat felsefesinin konusunu ve problemlerini açıklar.	1 0 0 0
Siyaset felsefesinin konusunu ve problemlerini açıklar.	1 0 0 0
Varlık felsefesinin konusunu ve problemlerini açıklar.	1 0 0 0
Bilgi felsefesinin konusunu ve problemlerini açıklar.	1 0 0 0
KAZANIM BELİRTİLMEMİŞ	1 0 0 0
<b>TYT Matematik</b>	<b>S D Y B%</b>
<b>Matematik-1</b>	<b>S D Y B%</b>
İki kümenin kartezyen çarpımıyla ilgili işlemler yapar.	1 0 0 0
KAZANIM BELİRTİLMEMİŞ	29 8 1 28
<b>Geometri</b>	<b>S D Y B%</b>
KAZANIM BELİRTİLMEMİŞ	10 0 0 0
<b>TYT Fen</b>	<b>S D Y B%</b>
<b>Fizik</b>	<b>S D Y B%</b>
Konum, alınan yol, yer değiştirme, sürat ve hız kavramlarını birbirleri ile ilişkilendirir.	1 0 1 0
KAZANIM BELİRTİLMEMİŞ	6 4 2 67
<b>Kimya</b>	<b>S D Y B%</b>
KAZANIM BELİRTİLMEMİŞ	7 4 1 57
<b>Biyoloji</b>	<b>S D Y B%</b>
Hayvanlar	1 0 1 0
Enzimler	1 1 0 100
Ekosistemde Madde ve Enerji Akışı	1 1 0 100
Sitoplazma	1 0 0 0
KAZANIM BELİRTİLMEMİŞ	2 1 0 50

<b>SONUÇ BELGESİ</b>	<b>Paraf 01474812051 TYT Deneme 5 TG</b>
İSTANBUL / BEYLİKDÜZÜ / DÜNYA ETÜT MERKEZİ	<b>DERSLERE GÖRE ANALİZ</b>

Öğrenci	Numara	Sınıf
DEREN ŞENDURAN	0	12-XX

Puan Türü	Puan	Genel Ortalama	Dereceler				
			Snf	Kurum	İlçe	İl	Genel
TYT	▲ 447,819	324,720	15	15	16	418	1142
Katılımlar:			122	123	205	3699	18078

Ders	Soru	Doğru	Yanlış	Net	Başarı %	Sınıf Ort.	Kurum Ort.	Genel Ort.
Türkçe	40	37	3	36,25	91	▲ 29,68	▲ 29,70	▲ 25,57
Tarih-1	5	5	0	5,00	100	▲ 3,97	▲ 3,98	▲ 3,27
Coğrafya-1	5	2	2	1,50	30	▼ 2,71	▼ 2,71	▼ 1,87
Felsefe	5	5	0	5,00	100	▲ 4,70	▲ 4,70	▲ 4,11
Din Kül. ve Ahl. Bil.	5	5	0	5,00	100	▲ 4,62	▲ 4,62	▲ 4,09
Felsefe (Seçmeli)	5	0	0	0,00	0	▼ 0,02	▼ 0,02	◆ 0,00
TYT Sosyal	20	17	2	16,50	83	▲ 16,02	▲ 16,03	▲ 13,34
Matematik-1	30	25	1	24,75	83	▲ 18,78	▲ 18,82	▲ 12,51
Geometri	10	6	0	6,00	60	▲ 3,57	▲ 3,58	▲ 2,17
TYT Matematik	40	31	1	30,75	77	▲ 22,34	▲ 22,40	▲ 14,68
Fizik	7	6	1	5,75	82	▲ 3,97	▲ 3,97	▲ 2,47
Kimya	7	7	0	7,00	100	▲ 5,13	▲ 5,14	▲ 3,55
Biyoloji	6	6	0	6,00	100	▲ 3,80	▲ 3,82	▲ 2,55
TYT Fen	20	19	1	18,75	94	▲ 12,90	▲ 12,93	▲ 8,56
<b>Toplam:</b>	<b>120</b>	<b>104</b>	<b>7</b>	<b>102,25</b>	<b>85</b>	<b>▲ 80,95</b>	<b>▲ 81,07</b>	<b>▲ 62,15</b>

Soru No	12345678901234567890123456789012345678901234567890
TYT Türkçe	EDBADBbCCBACEDDDaCaEDABECEDBbcADCBCBECABDC
Cevap Anahtarı	B EDBADBCCBACEDDDAeAEDABECEDBECADCBCBECABDC
TYT Sosyal	DADCba bBEEBDACAEDCB
Cevap Anahtarı	B DADCBCDBEEBDACAEDCBEBACD
TYT Matematik	BAD CD BAEBBE CEAGDCACBCDC AEBCBD AEE
Cevap Anahtarı	B BADECDBBAEBBECEABDCACBCDCAAEBCBDAEAAEED
TYT Fen	CEdEDBADACEBCECABEDD
Cevap Anahtarı	B CEEDBADACEBCECABEDD

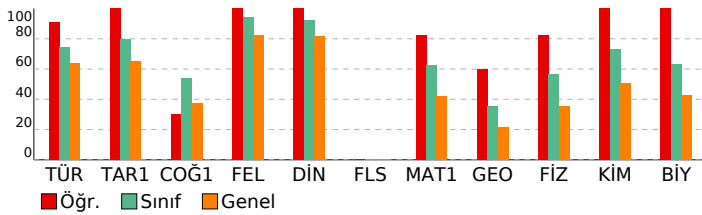

<b>TYT Türkçe</b>	<b>S D Y B%</b>
Türkçe	5 5 0 100
KAZANIM BELİRTİLMEMİŞ	40 37 3 93
<b>TYT Sosyal</b>	<b>S D Y B%</b>
Tarih-1	5 5 0 100
KAZANIM BELİRTİLMEMİŞ	5 5 0 100
<b>Coğrafya-1</b>	<b>S D Y B%</b>
Konum, Türkiye'nin Coğrafi Konumu	1 0 1 0
Dünyada Bitkiler	1 0 0 0
Nüfusun Özellikleri ve Önemi	1 1 0 100
Doğa ve İnsan Etkileşimi	1 1 0 100
KAZANIM BELİRTİLMEMİŞ	1 0 1 0
<b>Felsefe</b>	<b>S D Y B%</b>
Varlık felsefesinin konusunu ve problemlerini açıklar.	1 1 0 100
Siyaset felsefesinin konusunu ve problemlerini açıklar.	1 1 0 100
Ahlak felsefesinin konusunu ve problemlerini açıklar.	1 1 0 100
Bilgi felsefesinin konusunu ve problemlerini açıklar.	1 1 0 100
KAZANIM BELİRTİLMEMİŞ	1 1 0 100
<b>Din Kül. ve Ahl. Bil.</b>	<b>S D Y B%</b>
Konfüçyuzizm'in doğuşunu ve gelişim sürecini özetler.	1 1 0 100
İslam inancında imanın mahiyetini araştırır.	1 1 0 100
İnsanın doğası ile din arasında ilişki kurar.	1 1 0 100
KAZANIM BELİRTİLMEMİŞ	2 2 0 100
<b>Felsefe (Seçmeli)</b>	<b>S D Y B%</b>
Sanat felsefesinin konusunu ve problemlerini açıklar.	1 0 0 0
Siyaset felsefesinin konusunu ve problemlerini açıklar.	1 0 0 0
Varlık felsefesinin konusunu ve problemlerini açıklar.	1 0 0 0
Bilgi felsefesinin konusunu ve problemlerini açıklar.	1 0 0 0
KAZANIM BELİRTİLMEMİŞ	1 0 0 0
<b>TYT Matematik</b>	<b>S D Y B%</b>
Matematik-1	5 5 0 100
İki kümenin kartezyen çarpımıyla ilgili işlemler yapar.	1 1 0 100
KAZANIM BELİRTİLMEMİŞ	29 24 1 83
<b>Geometri</b>	<b>S D Y B%</b>
KAZANIM BELİRTİLMEMİŞ	10 6 0 60
<b>TYT Fen</b>	<b>S D Y B%</b>
Fizik	5 5 0 100
Konum, alınan yol, yer değiştirme, sürat ve hız kavramlarını birbirleri ile ilişkilendirir.	1 0 1 0
KAZANIM BELİRTİLMEMİŞ	6 6 0 100
<b>Kimya</b>	<b>S D Y B%</b>
KAZANIM BELİRTİLMEMİŞ	7 7 0 100
<b>Biyoloji</b>	<b>S D Y B%</b>
Hayvanlar	1 1 0 100
Enzimler	1 1 0 100
Ekosistemde Madde ve Enerji Akışı	1 1 0 100
Sitoplazma	1 1 0 100
KAZANIM BELİRTİLMEMİŞ	2 2 0 100

<b>SONUÇ BELGESİ</b>	<b>Paraf 01474812051 TYT Deneme 5 TG</b>
İSTANBUL / BEYLİKDÜZÜ / DÜNYA ETÜT MERKEZİ	<b>DERSLERE GÖRE ANALİZ</b>

Öğrenci	Numara	Sınıf
DERYA ARSLAN	0	12-XX

Puan Türü	Puan	Genel Ortalama	Dereceler				
			Snf	Kurum	İlçe	İl	Genel
TYT	▲ 353,110	324,720	88	89	110	2006	7533

Katılımlar:	122	123	205	3699	18078
-------------	-----	-----	-----	------	-------

Ders	Soru	Doğru	Yanlış	Net	Başarı %	Sınıf Ort.	Kurum Ort.	Genel Ort.
Türkçe	40	30	10	27,50	69	▼ 29,68	▼ 29,70	▲ 25,57
Tarih-1	5	5	0	5,00	100	▲ 3,97	▲ 3,98	▲ 3,27
Coğrafya-1	5	1	2	0,50	10	▼ 2,71	▼ 2,71	▼ 1,87
Felsefe	5	5	0	5,00	100	▲ 4,70	▲ 4,70	▲ 4,11
Din Kül. ve Ahl. Bil.	5	4	1	3,75	75	▼ 4,62	▼ 4,62	▼ 4,09
Felsefe (Seçmeli)	5	0	0	0,00	0	▼ 0,02	▼ 0,02	◆ 0,00
TYT Sosyal	20	15	3	14,25	71	▼ 16,02	▼ 16,03	▲ 13,34
Matematik-1	30	18	1	17,75	59	▼ 18,78	▼ 18,82	▲ 12,51
Geometri	10	1	0	1,00	10	▼ 3,57	▼ 3,58	▼ 2,17
TYT Matematik	40	19	1	18,75	47	▼ 22,34	▼ 22,40	▲ 14,68
Fizik	7	4	2	3,50	50	▼ 3,97	▼ 3,97	▲ 2,47
Kimya	7	4	1	3,75	54	▼ 5,13	▼ 5,14	▲ 3,55
Biyoloji	6	3	1	2,75	46	▼ 3,80	▼ 3,82	▲ 2,55
TYT Fen	20	11	4	10,00	50	▼ 12,90	▼ 12,93	▲ 8,56
<b>Toplam:</b>	<b>120</b>	<b>75</b>	<b>18</b>	<b>70,50</b>	<b>59</b>	<b>▼ 80,95</b>	<b>▼ 81,07</b>	<b>▲ 62,15</b>

Soru No	1234567890123456789012345678901234567890
---------	--

TYT Türkçe	BAEDCCDBebCBDDaDAEAcBaDADebCEDCaACBEeCeB
Cevap Anahtarı	A BAEDCCDBACCBDDEDAEAEbEDADBECEDCACBEDCAB

TYT Sosyal	DCDBA aEcCEADBBbEAC
Cevap Anahtarı	A DCDBADCBEBCEADBBDEACBECD

TYT Matematik	EBA BCDC AEC AE A DCDC A B B
Cevap Anahtarı	A DEBABBCCBBAAECEAEBCABDCDCBAACBEBCEADAEDA

TYT Fen	EaC bEDC B dEC CdbB
Cevap Anahtarı	A EBCBAEDCEBDAECACDDBE

<b>TYT Türkçe</b>			
Türkçe	S	D	Y B%
KAZANIM BELİRTİLMEMİŞ	40	30	10 75

<b>TYT Sosyal</b>			
<b>Tarih-1</b>			
KAZANIM BELİRTİLMEMİŞ	5	5	0 100
<b>Coğrafya-1</b>			
Konum, Türkiye'nin Coğrafi Konumu	1	0	0 0
Dünyada Bitkiler	1	0	0 0
Nüfusun Özellikleri ve Önemi	1	1	0 100
Doğa ve İnsan Etkileşimi	1	0	1 0
KAZANIM BELİRTİLMEMİŞ	1	0	1 0

<b>Felsefe</b>			
Varlık felsefesinin konusunu ve problemlerini açıklar.	1	1	0 100
Siyaset felsefesinin konusunu ve problemlerini açıklar.	1	1	0 100
Ahlak felsefesinin konusunu ve problemlerini açıklar.	1	1	0 100
Bilgi felsefesinin konusunu ve problemlerini açıklar.	1	1	0 100
KAZANIM BELİRTİLMEMİŞ	1	1	0 100

<b>Din Kül. ve Ahl. Bil.</b>			
Konfüçyanizm'in doğuşunu ve gelişim sürecini özetler.	1	0	1 0
İslam inancında imanın mahiyetini araştırır.	1	1	0 100
İnsanın doğası ile din arasında ilişki kurar.	1	1	0 100
KAZANIM BELİRTİLMEMİŞ	2	2	0 100

<b>Felsefe (Seçmeli)</b>			
Sanat felsefesinin konusunu ve problemlerini açıklar.	1	0	0 0
Siyaset felsefesinin konusunu ve problemlerini açıklar.	1	0	0 0
Varlık felsefesinin konusunu ve problemlerini açıklar.	1	0	0 0
Bilgi felsefesinin konusunu ve problemlerini açıklar.	1	0	0 0
KAZANIM BELİRTİLMEMİŞ	1	0	0 0

<b>TYT Matematik</b>			
<b>Matematik-1</b>			
İki kümenin kartezyen çarpımıyla ilgili işlemler yapar.	1	1	0 100
KAZANIM BELİRTİLMEMİŞ	29	17	1 59
<b>Geometri</b>			
KAZANIM BELİRTİLMEMİŞ	10	1	0 10

<b>TYT Fen</b>			
<b>Fizik</b>			
Konum, alınan yol, yer değiştirme, sürat ve hız kavramlarını birbirleri ile ilişkilendirir.	1	0	1 0
KAZANIM BELİRTİLMEMİŞ	6	4	1 67
<b>Kimya</b>			
KAZANIM BELİRTİLMEMİŞ	7	4	1 57
<b>Biyoloji</b>			
Hayvanlar	1	0	0 0
Enzimler	1	0	1 0
Ekosistemde Madde ve Enerji Akışı	1	1	0 100
Sitoplazma	1	0	0 0
KAZANIM BELİRTİLMEMİŞ	2	2	0 100

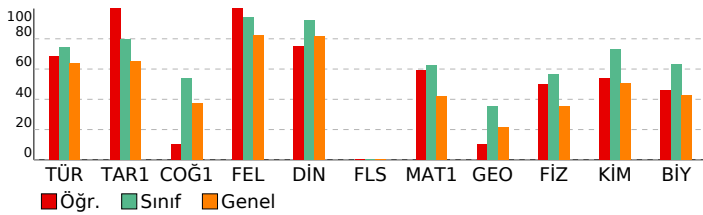

<b>SONUÇ BELGESİ</b>	<b>Paraf 01474812051 TYT Deneme 5 TG</b>
İSTANBUL / BEYLİKDÜZÜ / DÜNYA ETÜT MERKEZİ	<b>DERSLERE GÖRE ANALİZ</b>

Öğrenci	Numara	Sınıf
DİBA NAZARİ	0	12-XX

Puan Türü	Puan	Genel Ortalama	Dereceler				
			Snf	Kurum	İlçe	İl	Genel
TYT	▼ 275,703	324,720	117	118	165	3140	13471
Katılımlar:			122	123	205	3699	18078

Ders	Soru	Doğru	Yanlış	Net	Başarı %	Sınıf Ort.	Kurum Ort.	Genel Ort.
Türkçe	40	28	12	25,00	63	▼ 29,68	▼ 29,70	▼ 25,57
Tarih-1	5	3	1	2,75	55	▼ 3,97	▼ 3,98	▼ 3,27
Coğrafya-1	5	2	3	1,25	25	▼ 2,71	▼ 2,71	▼ 1,87
Felsefe	5	5	0	5,00	100	▲ 4,70	▲ 4,70	▲ 4,11
Din Kül. ve Ahl. Bil.	5	5	0	5,00	100	▲ 4,62	▲ 4,62	▲ 4,09
Felsefe (Seçmeli)	5	0	0	0,00	0	▼ 0,02	▼ 0,02	◆ 0,00
TYT Sosyal	20	15	4	14,00	70	▼ 16,02	▼ 16,03	▲ 13,34
Matematik-1	30	6	3	5,25	18	▼ 18,78	▼ 18,82	▼ 12,51
Geometri	10	0	0	0,00	0	▼ 3,57	▼ 3,58	▼ 2,17
TYT Matematik	40	6	3	5,25	13	▼ 22,34	▼ 22,40	▼ 14,68
Fizik	7	0	1	-0,25	-4	▼ 3,97	▼ 3,97	▼ 2,47
Kimya	7	1	1	0,75	11	▼ 5,13	▼ 5,14	▼ 3,55
Biyoloji	6	0	0	0,00	0	▼ 3,80	▼ 3,82	▼ 2,55
TYT Fen	20	1	2	0,50	3	▼ 12,90	▼ 12,93	▼ 8,56
<b>Toplam:</b>	<b>120</b>	<b>50</b>	<b>21</b>	<b>44,75</b>	<b>37</b>	▼ 80,95	▼ 81,07	▼ 62,15

Soru No	1234567890123456789012345678901234567890
TYT Türkçe	aDebDBCCdBeCEDDDAEADABaCEbBbdAbcBECACeC
Cevap Anahtarı	B EDBADBCCBACEDDDAEADABECEDBECADCBECABDC
TYT Sosyal	DbDC aeaBEEBDACAEDCB
Cevap Anahtarı	B DADCBCDBEEBDACAEDCBEBACD
TYT Matematik	B ECDA E Cd c
Cevap Anahtarı	B BADECDBBAEBBEBCEABDCAEBCDCAAEBCBDAEAAEED
TYT Fen	b b c
Cevap Anahtarı	B CEBEADACEBCECABEDD

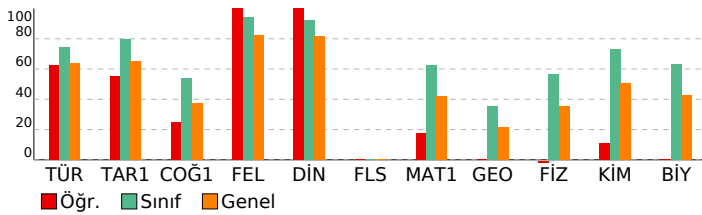

TYT Türkçe	S	D	Y	B%
Türkçe	5	3	1	60
KAZANIM BELİRTİLMEMİŞ	40	28	12	70
TYT Sosyal	S	D	Y	B%
Tarih-1	5	3	1	60
KAZANIM BELİRTİLMEMİŞ	5	3	1	60
Coğrafya-1	5	3	1	60
Konum, Türkiye'nin Coğrafi Konumu	1	0	1	0
Dünyada Bitkiler	1	0	1	0
Nüfusun Özellikleri ve Önemi	1	1	0	100
Doğa ve İnsan Etkileşimi	1	1	0	100
KAZANIM BELİRTİLMEMİŞ	1	0	1	0
Felsefe	S	D	Y	B%
Varlık felsefesinin konusunu ve problemlerini açıklar.	1	1	0	100
Siyaset felsefesinin konusunu ve problemlerini açıklar.	1	1	0	100
Ahlak felsefesinin konusunu ve problemlerini açıklar.	1	1	0	100
Bilgi felsefesinin konusunu ve problemlerini açıklar.	1	1	0	100
KAZANIM BELİRTİLMEMİŞ	1	1	0	100
Din Kül. ve Ahl. Bil.	S	D	Y	B%
Konfüçyanizm'in doğuşunu ve gelişim sürecini özetler.	1	1	0	100
İslam inancında imanın mahiyetini araştırır.	1	1	0	100
İnsanın doğası ile din arasında ilişki kurar.	1	1	0	100
KAZANIM BELİRTİLMEMİŞ	2	2	0	100
Felsefe (Seçmeli)	S	D	Y	B%
Sanat felsefesinin konusunu ve problemlerini açıklar.	1	0	0	0
Siyaset felsefesinin konusunu ve problemlerini açıklar.	1	0	0	0
Varlık felsefesinin konusunu ve problemlerini açıklar.	1	0	0	0
Bilgi felsefesinin konusunu ve problemlerini açıklar.	1	0	0	0
KAZANIM BELİRTİLMEMİŞ	1	0	0	0
TYT Matematik	S	D	Y	B%
Matematik-1	5	3	1	60
İki kümenin kartezyen çarpımıyla ilgili işlemler yapar.	1	0	0	0
KAZANIM BELİRTİLMEMİŞ	29	6	3	21
Geometri	S	D	Y	B%
KAZANIM BELİRTİLMEMİŞ	10	0	0	0
TYT Fen	S	D	Y	B%
Fizik	5	3	1	60
Konum, alınan yol, yer değiştirme, sürat ve hız kavramlarını birbirleri ile ilişkilendirir.	1	0	0	0
KAZANIM BELİRTİLMEMİŞ	6	0	1	0
Kimya	S	D	Y	B%
KAZANIM BELİRTİLMEMİŞ	7	1	1	14
Biyoloji	S	D	Y	B%
Hayvanlar	1	0	0	0
Enzimler	1	0	0	0
Ekosistemde Madde ve Enerji Akışı	1	0	0	0
Sitoplazma	1	0	0	0
KAZANIM BELİRTİLMEMİŞ	2	0	0	0

<b>SONUÇ BELGESİ</b>	<b>Paraf 01474812051 TYT Deneme 5 TG</b>
İSTANBUL / BEYLİKDÜZÜ / DÜNYA ETÜT MERKEZİ	<b>DERSLERE GÖRE ANALİZ</b>

Öğrenci	Numara	Sınıf
DOĞU KOÇAK	0	12-XX

Puan Türü	Puan	Genel Ortalama	Dereceler				
			Snf	Kurum	İlçe	İl	Genel
TYT	▲ 397,141	324,720	64	65	71	1251	4314
Katılımlar:			122	123	205	3699	18078

Ders	Soru	Doğru	Yanlış	Net	Başarı %	Sınıf Ort.	Kurum Ort.	Genel Ort.
Türkçe	40	32	7	30,25	76	▲ 29,68	▲ 29,70	▲ 25,57
Tarih-1	5	4	1	3,75	75	▼ 3,97	▼ 3,98	▲ 3,27
Coğrafya-1	5	4	1	3,75	75	▲ 2,71	▲ 2,71	▲ 1,87
Felsefe	5	5	0	5,00	100	▲ 4,70	▲ 4,70	▲ 4,11
Din Kül. ve Ahl. Bil.	5	5	0	5,00	100	▲ 4,62	▲ 4,62	▲ 4,09
Felsefe (Seçmeli)	5	0	0	0,00	0	▼ 0,02	▼ 0,02	◆ 0,00
TYT Sosyal	20	18	2	17,50	88	▲ 16,02	▲ 16,03	▲ 13,34
Matematik-1	30	20	5	18,75	63	▼ 18,78	▼ 18,82	▲ 12,51
Geometri	10	5	1	4,75	48	▲ 3,57	▲ 3,58	▲ 2,17
TYT Matematik	40	25	6	23,50	59	▲ 22,34	▲ 22,40	▲ 14,68
Fizik	7	6	1	5,75	82	▲ 3,97	▲ 3,97	▲ 2,47
Kimya	7	5	1	4,75	68	▼ 5,13	▼ 5,14	▲ 3,55
Biyoloji	6	4	2	3,50	58	▼ 3,80	▼ 3,82	▲ 2,55
TYT Fen	20	15	4	14,00	70	▲ 12,90	▲ 12,93	▲ 8,56
<b>Toplam:</b>	<b>120</b>	<b>90</b>	<b>19</b>	<b>85,25</b>	<b>71</b>	<b>▲ 80,95</b>	<b>▲ 81,07</b>	<b>▲ 62,15</b>

Soru No	1234567890123456789012345678901234567890
TYT Türkçe	BAEDCCBeCCBDDE AEAcBcDADeECEbCdACeEDCAB
Cevap Anahtarı	A BAEDCCDBACCBDDEDAEAEbEDADBECEdCCACBEDCAB
TYT Sosyal	DCeBAeCBEBCeADBBDEAC
Cevap Anahtarı	A DCDBADCBEBCEADBBDEACBECD
TYT Matematik	BAaBCDBBbEbcAdBCABDCD B ACB aC DA AE
Cevap Anahtarı	A DEBABBCCDBBAEACEAEBCABDCDCBAACBEBCEADAEDA
TYT Fen	EaCBAEDbEB AECAeeDBE
Cevap Anahtarı	A EBCBAEDCEBDAECACDDBE

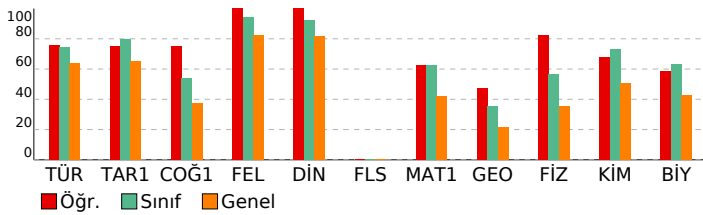

<b>TYT Türkçe</b>	<b>S D Y B%</b>
Türkçe	5 4 1 80
KAZANIM BELİRTİLMEMİŞ	40 32 7 80
<b>TYT Sosyal</b>	<b>S D Y B%</b>
Tarih-1	5 4 1 80
KAZANIM BELİRTİLMEMİŞ	5 4 1 80
<b>Coğrafya-1</b>	<b>S D Y B%</b>
Konum, Türkiye'nin Coğrafi Konumu	1 0 1 0
Dünyada Bitkiler	1 1 0 100
Nüfusun Özellikleri ve Önemi	1 1 0 100
Doğa ve İnsan Etkileşimi	1 1 0 100
KAZANIM BELİRTİLMEMİŞ	1 1 0 100
<b>Felsefe</b>	<b>S D Y B%</b>
Varlık felsefesinin konusunu ve problemlerini açıklar.	1 1 0 100
Siyaset felsefesinin konusunu ve problemlerini açıklar.	1 1 0 100
Ahlak felsefesinin konusunu ve problemlerini açıklar.	1 1 0 100
Bilgi felsefesinin konusunu ve problemlerini açıklar.	1 1 0 100
KAZANIM BELİRTİLMEMİŞ	1 1 0 100
<b>Din Kül. ve Ahl. Bil.</b>	<b>S D Y B%</b>
Konfüçyanizm'in doğuşunu ve gelişim sürecini özetler.	1 1 0 100
İslam inancında imanın mahiyetini araştırır.	1 1 0 100
İnsanın doğası ile din arasında ilişki kurar.	1 1 0 100
KAZANIM BELİRTİLMEMİŞ	2 2 0 100
<b>Felsefe (Seçmeli)</b>	<b>S D Y B%</b>
Sanat felsefesinin konusunu ve problemlerini açıklar.	1 0 0 0
Siyaset felsefesinin konusunu ve problemlerini açıklar.	1 0 0 0
Varlık felsefesinin konusunu ve problemlerini açıklar.	1 0 0 0
Bilgi felsefesinin konusunu ve problemlerini açıklar.	1 0 0 0
KAZANIM BELİRTİLMEMİŞ	1 0 0 0
<b>TYT Matematik</b>	<b>S D Y B%</b>
<b>Matematik-1</b>	<b>S D Y B%</b>
İki kümenin kartezyen çarpımıyla ilgili işlemler yapar.	1 1 0 100
KAZANIM BELİRTİLMEMİŞ	29 19 5 66
<b>Geometri</b>	<b>S D Y B%</b>
KAZANIM BELİRTİLMEMİŞ	10 5 1 50
<b>TYT Fen</b>	<b>S D Y B%</b>
<b>Fizik</b>	<b>S D Y B%</b>
Konum, alınan yol, yer değiştirme, sürat ve hız kavramlarını birbirleri ile ilişkilendirir.	1 0 1 0
KAZANIM BELİRTİLMEMİŞ	6 6 0 100
<b>Kimya</b>	<b>S D Y B%</b>
KAZANIM BELİRTİLMEMİŞ	7 5 1 71
<b>Biyoloji</b>	<b>S D Y B%</b>
Hayvanlar	1 1 0 100
Enzimler	1 1 0 100
Ekosistemde Madde ve Enerji Akışı	1 1 0 100
Sitoplazma	1 1 0 100
KAZANIM BELİRTİLMEMİŞ	2 0 2 0

<b>SONUÇ BELGESİ</b>	<b>Paraf 01474812051 TYT Deneme 5 TG</b>
İSTANBUL / BEYLİKDÜZÜ / DÜNYA ETÜT MERKEZİ	<b>DERSLERE GÖRE ANALİZ</b>

Öğrenci	Numara	Sınıf
DORUK ÖZHAN	0	12-XX

Puan Türü	Puan	Genel Ortalama	Dereceler				
			Snf	Kurum	İlçe	İl	Genel
TYT	▲ 410,411	324,720	51	52	57	1019	3459
Katılımlar:			122	123	205	3699	18078

Ders	Soru	Doğru	Yanlış	Net	Başarı %	Sınıf Ort.	Kurum Ort.	Genel Ort.
Türkçe	40	30	9	27,75	69	▼ 29,68	▼ 29,70	▲ 25,57
Tarih-1	5	5	0	5,00	100	▲ 3,97	▲ 3,98	▲ 3,27
Coğrafya-1	5	4	1	3,75	75	▲ 2,71	▲ 2,71	▲ 1,87
Felsefe	5	5	0	5,00	100	▲ 4,70	▲ 4,70	▲ 4,11
Din Kül. ve Ahl. Bil.	5	5	0	5,00	100	▲ 4,62	▲ 4,62	▲ 4,09
Felsefe (Seçmeli)	5	0	0	0,00	0	▼ 0,02	▼ 0,02	◆ 0,00
TYT Sosyal	20	19	1	18,75	94	▲ 16,02	▲ 16,03	▲ 13,34
Matematik-1	30	22	4	21,00	70	▲ 18,78	▲ 18,82	▲ 12,51
Geometri	10	5	2	4,50	45	▲ 3,57	▲ 3,58	▲ 2,17
TYT Matematik	40	27	6	25,50	64	▲ 22,34	▲ 22,40	▲ 14,68
Fizik	7	6	1	5,75	82	▲ 3,97	▲ 3,97	▲ 2,47
Kimya	7	7	0	7,00	100	▲ 5,13	▲ 5,14	▲ 3,55
Biyoloji	6	5	1	4,75	79	▲ 3,80	▲ 3,82	▲ 2,55
TYT Fen	20	18	2	17,50	88	▲ 12,90	▲ 12,93	▲ 8,56
<b>Toplam:</b>	<b>120</b>	<b>94</b>	<b>18</b>	<b>89,50</b>	<b>75</b>	<b>▲ 80,95</b>	<b>▲ 81,07</b>	<b>▲ 62,15</b>

Soru No	1234567890123456789012345678901234567890
TYT Türkçe	EDBADBeCaBACEDDDAEeEDAB ddDBEaADCeECaCaC
Cevap Anahtarı	B EDBADBCCBACEDDDAEAEADABECEDBECADCBECABDC
TYT Sosyal	DADCBBCaBEEBDACAEDCB
Cevap Anahtarı	B DADCBBBCBEEBDACAEDCBEBACD
TYT Matematik	BAD CDdBAEeBEECEAEd ACBCDC A BCBeAb AE
Cevap Anahtarı	B BADECDBAEeBBEeCEABDCACBCDCAAEBCBDAEAAEED
TYT Fen	CEaEDBADACEBCECABEcD
Cevap Anahtarı	B CEeEDBADACEBCECABEDD

<b>TYT Türkçe</b>	<b>S D Y B%</b>
Türkçe	5 5 0 100
KAZANIM BELİRTİLMEMİŞ	40 30 9 75
<b>TYT Sosyal</b>	<b>S D Y B%</b>
Tarih-1	5 5 0 100
KAZANIM BELİRTİLMEMİŞ	5 5 0 100
<b>Coğrafya-1</b>	<b>S D Y B%</b>
Konum, Türkiye'nin Coğrafi Konumu	1 0 1 0
Dünyada Bitkiler	1 1 0 100
Nüfusun Özellikleri ve Önemi	1 1 0 100
Doğa ve İnsan Etkileşimi	1 1 0 100
KAZANIM BELİRTİLMEMİŞ	1 1 0 100
<b>Felsefe</b>	<b>S D Y B%</b>
Varlık felsefesinin konusunu ve problemlerini açıklar.	1 1 0 100
Siyaset felsefesinin konusunu ve problemlerini açıklar.	1 1 0 100
Ahlak felsefesinin konusunu ve problemlerini açıklar.	1 1 0 100
Bilgi felsefesinin konusunu ve problemlerini açıklar.	1 1 0 100
KAZANIM BELİRTİLMEMİŞ	1 1 0 100
<b>Din Kül. ve Ahl. Bil.</b>	<b>S D Y B%</b>
Konfüçyanizm'in doğuşunu ve gelişim sürecini özetler.	1 1 0 100
İslam inancında imanın mahiyetini araştırır.	1 1 0 100
İnsanın doğası ile din arasında ilişki kurar.	1 1 0 100
KAZANIM BELİRTİLMEMİŞ	2 2 0 100
<b>Felsefe (Seçmeli)</b>	<b>S D Y B%</b>
Sanat felsefesinin konusunu ve problemlerini açıklar.	1 0 0 0
Siyaset felsefesinin konusunu ve problemlerini açıklar.	1 0 0 0
Varlık felsefesinin konusunu ve problemlerini açıklar.	1 0 0 0
Bilgi felsefesinin konusunu ve problemlerini açıklar.	1 0 0 0
KAZANIM BELİRTİLMEMİŞ	1 0 0 0
<b>TYT Matematik</b>	<b>S D Y B%</b>
<b>Matematik-1</b>	<b>S D Y B%</b>
İki kümenin kartezyen çarpımıyla ilgili işlemler yapar.	1 1 0 100
KAZANIM BELİRTİLMEMİŞ	29 21 4 72
<b>Geometri</b>	<b>S D Y B%</b>
KAZANIM BELİRTİLMEMİŞ	10 5 2 50
<b>TYT Fen</b>	<b>S D Y B%</b>
<b>Fizik</b>	<b>S D Y B%</b>
Konum, alınan yol, yer değiştirme, sürat ve hız kavramlarını birbirleri ile ilişkilendirir.	1 0 1 0
KAZANIM BELİRTİLMEMİŞ	6 6 0 100
<b>Kimya</b>	<b>S D Y B%</b>
KAZANIM BELİRTİLMEMİŞ	7 7 0 100
<b>Biyoloji</b>	<b>S D Y B%</b>
Hayvanlar	1 1 0 100
Enzimler	1 1 0 100
Ekosistemde Madde ve Enerji Akışı	1 1 0 100
Sitoplazma	1 1 0 100
KAZANIM BELİRTİLMEMİŞ	2 1 1 50

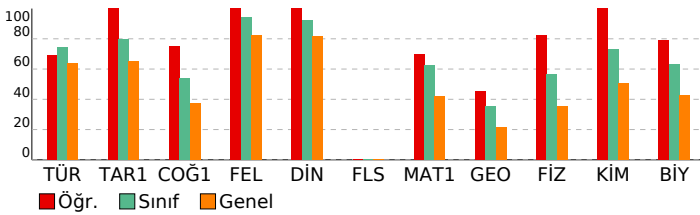

<b>SONUÇ BELGESİ</b>	<b>Paraf 01474812051 TYT Deneme 5 TG</b>
İSTANBUL / BEYLİKDÜZÜ / DÜNYA ETÜT MERKEZİ	<b>DERSLERE GÖRE ANALİZ</b>

Öğrenci	Numara	Sınıf
ECE KIRKGÖZ	0	12-XX

Puan Türü	Puan	Genel Ortalama	Dereceler				
			Snf	Kurum	İlçe	İl	Genel
TYT	▼ 315,704	324,720	103	104	133	2607	10377

Katılımlar:	122	123	205	3699	18078
-------------	-----	-----	-----	------	-------

Ders	Soru	Doğru	Yanlış	Net	Başarı %	Sınıf Ort.	Kurum Ort.	Genel Ort.
Türkçe	40	28	9	25,75	64	▼ 29,68	▼ 29,70	▲ 25,57
Tarih-1	5	4	1	3,75	75	▼ 3,97	▼ 3,98	▲ 3,27
Coğrafya-1	5	2	2	1,50	30	▼ 2,71	▼ 2,71	▼ 1,87
Felsefe	5	4	1	3,75	75	▼ 4,70	▼ 4,70	▼ 4,11
Din Kül. ve Ahl. Bil.	5	4	1	3,75	75	▼ 4,62	▼ 4,62	▼ 4,09
Felsefe (Seçmeli)	5	0	0	0,00	0	▼ 0,02	▼ 0,02	◆ 0,00
TYT Sosyal	20	14	5	12,75	64	▼ 16,02	▼ 16,03	▼ 13,34
Matematik-1	30	7	3	6,25	21	▼ 18,78	▼ 18,82	▼ 12,51
Geometri	10	0	0	0,00	0	▼ 3,57	▼ 3,58	▼ 2,17
TYT Matematik	40	7	3	6,25	16	▼ 22,34	▼ 22,40	▼ 14,68
Fizik	7	4	2	3,50	50	▼ 3,97	▼ 3,97	▲ 2,47
Kimya	7	5	2	4,50	64	▼ 5,13	▼ 5,14	▲ 3,55
Biyoloji	6	5	1	4,75	79	▲ 3,80	▲ 3,82	▲ 2,55
TYT Fen	20	14	5	12,75	64	▼ 12,90	▼ 12,93	▲ 8,56
<b>Toplam:</b>	<b>120</b>	<b>63</b>	<b>22</b>	<b>57,50</b>	<b>48</b>	▼ 80,95	▼ 81,07	▼ 62,15

Soru No	1234567890123456789012345678901234567890
---------	--

TYT Türkçe	BAEDdCDBAaCBDDE AEAEB DAbDddbc ACaEeCAB
Cevap Anahtarı	A BAEDCCDBACCBDDEDAEAEBEDADBECEDCACBEDCAB

TYT Sosyal	DCbBA eBEddEADBBDEAd
Cevap Anahtarı	A DCDBADCBEBCEADBBDEACBECD

TYT Matematik	EBA Ca A C b aB
Cevap Anahtarı	A DEBABBBCDBBAEACEAEBBCABDCDCBAACBEBCEADAEDA

TYT Fen	EdCa EDbEeDAECAeDDBE
Cevap Anahtarı	A EBCBAEDCEBDAECACDDBE

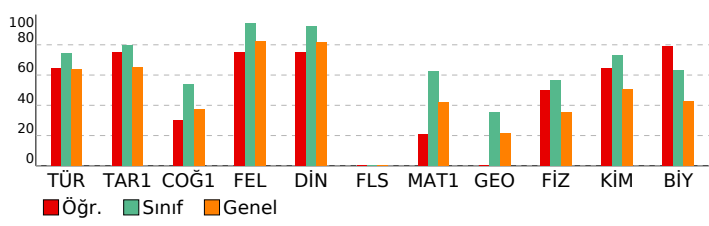

TYT Türkçe	S D Y B%
Türkçe	5 4 1 80
KAZANIM BELİRTİLMEMİŞ	40 28 9 70

TYT Sosyal	S D Y B%
Tarih-1	5 4 1 80
KAZANIM BELİRTİLMEMİŞ	5 4 1 80
Coğrafya-1	S D Y B%
Konum, Türkiye'nin Coğrafi Konumu	1 0 0 0
Dünyada Bitkiler	1 0 1 0
Nüfusun Özellikleri ve Önemi	1 1 0 100
Doğa ve İnsan Etkileşimi	1 0 1 0
KAZANIM BELİRTİLMEMİŞ	1 1 0 100

Felsefe	S D Y B%
Variik felsefesinin konusunu ve problemlerini açıklar.	1 0 1 0
Siyaset felsefesinin konusunu ve problemlerini açıklar.	1 1 0 100
Ahlak felsefesinin konusunu ve problemlerini açıklar.	1 1 0 100
Bilgi felsefesinin konusunu ve problemlerini açıklar.	1 1 0 100
KAZANIM BELİRTİLMEMİŞ	1 1 0 100

Din Kül. ve Ahl. Bil.	S D Y B%
Konfüçyanizm'in doğuşunu ve gelişim sürecini özetler.	1 1 0 100
İslam inancında imanın mahiyetini araştırır.	1 1 0 100
İnsanın doğası ile din arasında ilişki kurar.	1 1 0 100
KAZANIM BELİRTİLMEMİŞ	2 1 1 50

Felsefe (Seçmeli)	S D Y B%
Sanat felsefesinin konusunu ve problemlerini açıklar.	1 0 0 0
Siyaset felsefesinin konusunu ve problemlerini açıklar.	1 0 0 0
Variik felsefesinin konusunu ve problemlerini açıklar.	1 0 0 0
Bilgi felsefesinin konusunu ve problemlerini açıklar.	1 0 0 0
KAZANIM BELİRTİLMEMİŞ	1 0 0 0

TYT Matematik	S D Y B%
Matematik-1	S D Y B%
İki kümenin kartezyen çarpımıyla ilgili işlemler yapar.	1 0 0 0
KAZANIM BELİRTİLMEMİŞ	29 7 3 24
Geometri	S D Y B%
KAZANIM BELİRTİLMEMİŞ	10 0 0 0

TYT Fen	S D Y B%
Fizik	S D Y B%
Konum, alınan yol, yer değiştirme, sürat ve hız kavramlarını birbirleri ile ilişkilendirir.	1 0 1 0
KAZANIM BELİRTİLMEMİŞ	6 4 1 67
Kimya	S D Y B%
KAZANIM BELİRTİLMEMİŞ	7 5 2 71
Biyoloji	S D Y B%
Hayvanlar	1 1 0 100
Enzimler	1 1 0 100
Ekosistemde Madde ve Enerji Akışı	1 1 0 100
Sitoplazma	1 1 0 100
KAZANIM BELİRTİLMEMİŞ	2 1 1 50

<b>SONUÇ BELGESİ</b>	<b>Paraf 01474812051 TYT Deneme 5 TG</b>
İSTANBUL / BEYLİKDÜZÜ / DÜNYA ETÜT MERKEZİ	<b>DERSLERE GÖRE ANALİZ</b>

Öğrenci	Numara	Sınıf
EDANUR PARLAK	0	12-XX

Puan Türü	Puan	Genel Ortalama	Dereceler				
			Snf	Kurum	İlçe	İl	Genel
TYT	▲ 406,430	324,720	55	56	61	1099	3714
Katılımlar:			122	123	205	3699	18078

Ders	Soru	Doğru	Yanlış	Net	Başarı %	Sınıf Ort.	Kurum Ort.	Genel Ort.
Türkçe	40	31	9	28,75	72	▼ 29,68	▼ 29,70	▲ 25,57
Tarih-1	5	4	1	3,75	75	▼ 3,97	▼ 3,98	▲ 3,27
Coğrafya-1	5	3	2	2,50	50	▼ 2,71	▼ 2,71	▲ 1,87
Felsefe	5	5	0	5,00	100	▲ 4,70	▲ 4,70	▲ 4,11
Din Kül. ve Ahl. Bil.	5	5	0	5,00	100	▲ 4,62	▲ 4,62	▲ 4,09
Felsefe (Seçmeli)	5	0	0	0,00	0	▼ 0,02	▼ 0,02	◆ 0,00
TYT Sosyal	20	17	3	16,25	81	▲ 16,02	▲ 16,03	▲ 13,34
Matematik-1	30	23	3	22,25	74	▲ 18,78	▲ 18,82	▲ 12,51
Geometri	10	5	1	4,75	48	▲ 3,57	▲ 3,58	▲ 2,17
TYT Matematik	40	28	4	27,00	68	▲ 22,34	▲ 22,40	▲ 14,68
Fizik	7	6	1	5,75	82	▲ 3,97	▲ 3,97	▲ 2,47
Kimya	7	6	1	5,75	82	▲ 5,13	▲ 5,14	▲ 3,55
Biyoloji	6	5	1	4,75	79	▲ 3,80	▲ 3,82	▲ 2,55
TYT Fen	20	17	3	16,25	81	▲ 12,90	▲ 12,93	▲ 8,56
<b>Toplam:</b>	<b>120</b>	<b>93</b>	<b>19</b>	<b>88,25</b>	<b>74</b>	<b>▲ 80,95</b>	<b>▲ 81,07</b>	<b>▲ 62,15</b>

Soru No	1234567890123456789012345678901234567890
TYT Türkçe	EDBADBCCCEeCEDDDAcAEddBCECEDBcaADCBECDcDb
Cevap Anahtarı	B EDBADBCCCBACEDDDAEADABECEDEBECADCBECABDC
TYT Sosyal	bADCBBebBEEBDACAEDCB
Cevap Anahtarı	B DADCBBCEBEEBDACAEDCBEBACD
TYT Matematik	BADECDCBAEGEBEABD CBDCb CBBD d ED
Cevap Anahtarı	B BADECDBAEGBEABDCAEBCBDAEAAEED
TYT Fen	CEaEDBADACEBeCcBEDD
Cevap Anahtarı	B CEaEDBADACEBCECABEDD

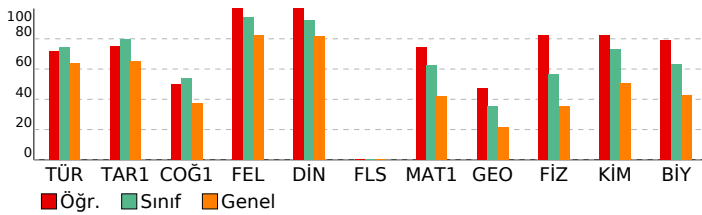

TYT Türkçe	S	D	Y	B%
Türkçe	5	4	1	80
KAZANIM BELİRTİLMEMİŞ	40	31	9	78
<b>TYT Sosyal</b>				
<b>Tarih-1</b>				
KAZANIM BELİRTİLMEMİŞ	5	4	1	80
<b>Coğrafya-1</b>				
Konum, Türkiye'nin Coğrafi Konumu	1	0	1	0
Dünyada Bitkiler	1	0	1	0
Nüfusun Özellikleri ve Önemi	1	1	0	100
Doğa ve İnsan Etkileşimi	1	1	0	100
KAZANIM BELİRTİLMEMİŞ	1	1	0	100
<b>Felsefe</b>				
Varietik felsefesinin konusunu ve problemlerini açıklar.	1	1	0	100
Siyaset felsefesinin konusunu ve problemlerini açıklar.	1	1	0	100
Ahlak felsefesinin konusunu ve problemlerini açıklar.	1	1	0	100
Bilgi felsefesinin konusunu ve problemlerini açıklar.	1	1	0	100
KAZANIM BELİRTİLMEMİŞ	1	1	0	100
<b>Din Kül. ve Ahl. Bil.</b>				
Konfüçyanizm'in doğuşunu ve gelişim sürecini özetler.	1	1	0	100
İslam inancında imanın mahiyetini araştırır.	1	1	0	100
İnsanın doğası ile din arasında ilişki kurar.	1	1	0	100
KAZANIM BELİRTİLMEMİŞ	2	2	0	100
<b>Felsefe (Seçmeli)</b>				
Sanat felsefesinin konusunu ve problemlerini açıklar.	1	0	0	0
Siyaset felsefesinin konusunu ve problemlerini açıklar.	1	0	0	0
Varietik felsefesinin konusunu ve problemlerini açıklar.	1	0	0	0
Bilgi felsefesinin konusunu ve problemlerini açıklar.	1	0	0	0
KAZANIM BELİRTİLMEMİŞ	1	0	0	0
<b>TYT Matematik</b>				
<b>Matematik-1</b>				
İki kümenin kartezyen çarpımıyla ilgili işlemler yapar.	1	0	0	0
KAZANIM BELİRTİLMEMİŞ	29	23	3	79
<b>Geometri</b>				
KAZANIM BELİRTİLMEMİŞ	10	5	1	50
<b>TYT Fen</b>				
<b>Fizik</b>				
Konum, alınan yol, yer değiştirme, sürat ve hız kavramlarını birbirleri ile ilişkilendirir.	1	0	1	0
KAZANIM BELİRTİLMEMİŞ	6	6	0	100
<b>Kimya</b>				
KAZANIM BELİRTİLMEMİŞ	7	6	1	86
<b>Biyoloji</b>				
Hayvanlar	1	0	1	0
Enzimler	1	1	0	100
Ekosistemde Madde ve Enerji Akışı	1	1	0	100
Sitoplazma	1	1	0	100
KAZANIM BELİRTİLMEMİŞ	2	2	0	100

<b>SONUÇ BELGESİ</b>	<b>Paraf 01474812051 TYT Deneme 5 TG</b>
İSTANBUL / BEYLİKDÜZÜ / DÜNYA ETÜT MERKEZİ	<b>DERSLERE GÖRE ANALİZ</b>

Öğrenci	Numara	Sınıf
EFE	0	12-XX

Puan Türü	Puan	Genel Ortalama	Dereceler				
			Snf	Kurum	İlçe	İl	Genel
TYT	▲ 463,517	324,720	3	3	3	190	473
Katılımlar:			122	123	205	3699	18078

Ders	Soru	Doğru	Yanlış	Net	Başarı %	Sınıf Ort.	Kurum Ort.	Genel Ort.
Türkçe	40	36	4	35,00	88	▲ 29,68	▲ 29,70	▲ 25,57
Tarih-1	5	5	0	5,00	100	▲ 3,97	▲ 3,98	▲ 3,27
Coğrafya-1	5	5	0	5,00	100	▲ 2,71	▲ 2,71	▲ 1,87
Felsefe	5	5	0	5,00	100	▲ 4,70	▲ 4,70	▲ 4,11
Din Kül. ve Ahl. Bil.	5	5	0	5,00	100	▲ 4,62	▲ 4,62	▲ 4,09
Felsefe (Seçmeli)	5	0	0	0,00	0	▼ 0,02	▼ 0,02	◆ 0,00
TYT Sosyal	20	20	0	20,00	100	▲ 16,02	▲ 16,03	▲ 13,34
Matematik-1	30	25	1	24,75	83	▲ 18,78	▲ 18,82	▲ 12,51
Geometri	10	8	1	7,75	78	▲ 3,57	▲ 3,58	▲ 2,17
TYT Matematik	40	33	2	32,50	81	▲ 22,34	▲ 22,40	▲ 14,68
Fizik	7	7	0	7,00	100	▲ 3,97	▲ 3,97	▲ 2,47
Kimya	7	7	0	7,00	100	▲ 5,13	▲ 5,14	▲ 3,55
Biyoloji	6	6	0	6,00	100	▲ 3,80	▲ 3,82	▲ 2,55
TYT Fen	20	20	0	20,00	100	▲ 12,90	▲ 12,93	▲ 8,56
<b>Toplam:</b>	<b>120</b>	<b>109</b>	<b>6</b>	<b>107,50</b>	<b>90</b>	<b>▲ 80,95</b>	<b>▲ 81,07</b>	<b>▲ 62,15</b>

Soru No	1234567890123456789012345678901234567890
TYT Türkçe	BAEDCCBdCCBDDDEDAEAcBEDADbdCEDCCAdBEDCAB
Cevap Anahtarı	A BAEDCCBACCBBDDDEDAEAEbEDADbECEDCCACBEDCAB
TYT Sosyal	DCDBADCBEBCeADBBDEAC
Cevap Anahtarı	A DCDBADCBEBCeADBBDEACBECD
TYT Matematik	DEBABBcDBBAEcbAEBCABDCDC BEBC dDAEDAE
Cevap Anahtarı	A DEBABBcDBBAEceAEBCABDCDCBAACBEBCeADAEDAE
TYT Fen	EBCBAEDCEBDAECACDDBE
Cevap Anahtarı	A EBCBAEDCEBDAECACDDBE

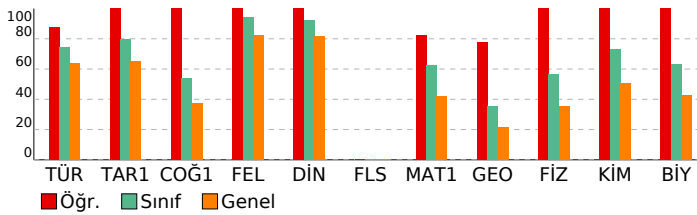

<b>TYT Türkçe</b>	<b>S D Y B%</b>
Türkçe	5 5 0 100
KAZANIM BELİRTİLMEMİŞ	40 36 4 90
<b>TYT Sosyal</b>	<b>S D Y B%</b>
Tarih-1	5 5 0 100
KAZANIM BELİRTİLMEMİŞ	5 5 0 100
Coğrafya-1	5 5 0 100
Konum, Türkiye'nin Coğrafi Konumu	1 1 0 100
Dünyada Bitkiler	1 1 0 100
Nüfusun Özellikleri ve Önemi	1 1 0 100
Doğa ve İnsan Etkileşimi	1 1 0 100
KAZANIM BELİRTİLMEMİŞ	1 1 0 100
Felsefe	5 5 0 100
Varlık felsefesinin konusunu ve problemlerini açıklar.	1 1 0 100
Siyaset felsefesinin konusunu ve problemlerini açıklar.	1 1 0 100
Ahlak felsefesinin konusunu ve problemlerini açıklar.	1 1 0 100
Bilgi felsefesinin konusunu ve problemlerini açıklar.	1 1 0 100
KAZANIM BELİRTİLMEMİŞ	1 1 0 100
Din Kül. ve Ahl. Bil.	5 5 0 100
Konfüçyanizm'in doğuşunu ve gelişim sürecini özetler.	1 1 0 100
İslam inancında imanın mahiyetini araştırır.	1 1 0 100
İnsanın doğası ile din arasında ilişki kurar.	1 1 0 100
KAZANIM BELİRTİLMEMİŞ	2 2 0 100
Felsefe (Seçmeli)	5 5 0 100
Sanat felsefesinin konusunu ve problemlerini açıklar.	1 0 0 0
Siyaset felsefesinin konusunu ve problemlerini açıklar.	1 0 0 0
Varlık felsefesinin konusunu ve problemlerini açıklar.	1 0 0 0
Bilgi felsefesinin konusunu ve problemlerini açıklar.	1 0 0 0
KAZANIM BELİRTİLMEMİŞ	1 0 0 0
<b>TYT Matematik</b>	<b>S D Y B%</b>
Matematik-1	5 5 0 100
İki kümenin kartezyen çarpımıyla ilgili işlemler yapar.	1 1 0 100
KAZANIM BELİRTİLMEMİŞ	29 24 1 83
Geometri	5 5 0 100
KAZANIM BELİRTİLMEMİŞ	10 8 1 80
<b>TYT Fen</b>	<b>S D Y B%</b>
Fizik	5 5 0 100
Konum, alınan yol, yer değiştirme, sürat ve hız kavramlarını birbirleri ile ilişkilendirir.	1 1 0 100
KAZANIM BELİRTİLMEMİŞ	6 6 0 100
Kimya	5 5 0 100
KAZANIM BELİRTİLMEMİŞ	7 7 0 100
Biyoloji	5 5 0 100
Hayvanlar	1 1 0 100
Enzimler	1 1 0 100
Ekosistemde Madde ve Enerji Akışı	1 1 0 100
Sitoplazma	1 1 0 100
KAZANIM BELİRTİLMEMİŞ	2 2 0 100

<b>SONUÇ BELGESİ</b>	<b>Paraf 01474812051 TYT Deneme 5 TG</b>
İSTANBUL / BEYLİKDÜZÜ / DÜNYA ETÜT MERKEZİ	<b>DERSLERE GÖRE ANALİZ</b>

Öğrenci	Numara	Sınıf
EFE DEMİR CİNGÖZ	0	12-XX

Puan Türü	Puan	Genel Ortalama	Dereceler				
			Snf	Kurum	İlçe	İl	Genel
TYT	▲ 409,101	324,720	53	54	59	1037	3539
Katılımlar:			122	123	205	3699	18078

Ders	Soru	Doğru	Yanlış	Net	Başarı %	Sınıf Ort.	Kurum Ort.	Genel Ort.
Türkçe	40	31	8	29,00	73	▼ 29,68	▼ 29,70	▲ 25,57
Tarih-1	5	4	1	3,75	75	▼ 3,97	▼ 3,98	▲ 3,27
Coğrafya-1	5	5	0	5,00	100	▲ 2,71	▲ 2,71	▲ 1,87
Felsefe	5	5	0	5,00	100	▲ 4,70	▲ 4,70	▲ 4,11
Din Kül. ve Ahl. Bil.	5	5	0	5,00	100	▲ 4,62	▲ 4,62	▲ 4,09
Felsefe (Seçmeli)	5	0	0	0,00	0	▼ 0,02	▼ 0,02	◆ 0,00
TYT Sosyal	20	19	1	18,75	94	▲ 16,02	▲ 16,03	▲ 13,34
Matematik-1	30	25	4	24,00	80	▲ 18,78	▲ 18,82	▲ 12,51
Geometri	10	3	2	2,50	25	▼ 3,57	▼ 3,58	▲ 2,17
TYT Matematik	40	28	6	26,50	66	▲ 22,34	▲ 22,40	▲ 14,68
Fizik	7	6	1	5,75	82	▲ 3,97	▲ 3,97	▲ 2,47
Kimya	7	6	1	5,75	82	▲ 5,13	▲ 5,14	▲ 3,55
Biyoloji	6	4	2	3,50	58	▼ 3,80	▼ 3,82	▲ 2,55
TYT Fen	20	16	4	15,00	75	▲ 12,90	▲ 12,93	▲ 8,56
<b>Toplam:</b>	<b>120</b>	<b>94</b>	<b>19</b>	<b>89,25</b>	<b>74</b>	<b>▲ 80,95</b>	<b>▲ 81,07</b>	<b>▲ 62,15</b>

Soru No	1234567890123456789012345678901234567890
TYT Türkçe	BAEDeCDBAaeBDDDEDAEAEb cADbDdEDCCAdBEDCac
Cevap Anahtarı	A BAEDCCBACCBDDEDEAEAEbEDADbECEDCCACBEDCAB
TYT Sosyal	DCaBADCBEBCeADBBDEAC
Cevap Anahtarı	A DCDBADCBEBCeADBBDEACBECDa
TYT Matematik	EBAeBCDBBAEcbAEBCABDCDCBbcBEa a E AE
Cevap Anahtarı	A DEBABBCCDBBAEceAEBCABDCDCBAACBEBCeADAEDAe
TYT Fen	EaCBAEDbEBDAECAdDeBE
Cevap Anahtarı	A EBCBAEDCEBDAECACDDBE

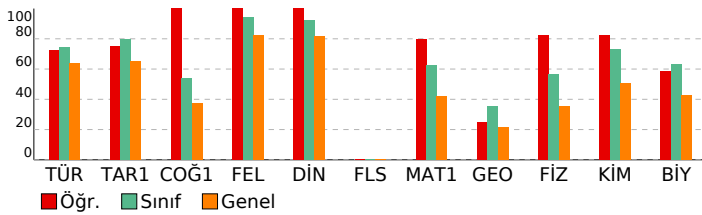

<b>TYT Türkçe</b>	<b>S D Y B%</b>
Türkçe	5 4 1 80
KAZANIM BELİRTİLMEMİŞ	40 31 8 78
<b>TYT Sosyal</b>	<b>S D Y B%</b>
Tarih-1	5 4 1 80
KAZANIM BELİRTİLMEMİŞ	5 4 1 80
<b>Coğrafya-1</b>	<b>S D Y B%</b>
Konum, Türkiye'nin Coğrafi Konumu	1 1 0 100
Dünyada Bitkiler	1 1 0 100
Nüfusun Özellikleri ve Önemi	1 1 0 100
Doğa ve İnsan Etkileşimi	1 1 0 100
KAZANIM BELİRTİLMEMİŞ	1 1 0 100
<b>Felsefe</b>	<b>S D Y B%</b>
Varlık felsefesinin konusunu ve problemlerini açıklar.	1 1 0 100
Siyaset felsefesinin konusunu ve problemlerini açıklar.	1 1 0 100
Ahlak felsefesinin konusunu ve problemlerini açıklar.	1 1 0 100
Bilgi felsefesinin konusunu ve problemlerini açıklar.	1 1 0 100
KAZANIM BELİRTİLMEMİŞ	1 1 0 100
<b>Din Kül. ve Ahl. Bil.</b>	<b>S D Y B%</b>
Konfüçyanizm'in doğuşunu ve gelişim sürecini özetler.	1 1 0 100
İslam inancında imanın mahiyetini araştırır.	1 1 0 100
İnsanın doğası ile din arasında ilişki kurar.	1 1 0 100
KAZANIM BELİRTİLMEMİŞ	2 2 0 100
<b>Felsefe (Seçmeli)</b>	<b>S D Y B%</b>
Sanat felsefesinin konusunu ve problemlerini açıklar.	1 0 0 0
Siyaset felsefesinin konusunu ve problemlerini açıklar.	1 0 0 0
Varlık felsefesinin konusunu ve problemlerini açıklar.	1 0 0 0
Bilgi felsefesinin konusunu ve problemlerini açıklar.	1 0 0 0
KAZANIM BELİRTİLMEMİŞ	1 0 0 0
<b>TYT Matematik</b>	<b>S D Y B%</b>
<b>Matematik-1</b>	<b>S D Y B%</b>
İki kümenin kartezyen çarpımıyla ilgili işlemler yapar.	1 1 0 100
KAZANIM BELİRTİLMEMİŞ	29 24 4 83
<b>Geometri</b>	<b>S D Y B%</b>
KAZANIM BELİRTİLMEMİŞ	10 3 2 30
<b>TYT Fen</b>	<b>S D Y B%</b>
<b>Fizik</b>	<b>S D Y B%</b>
Konum, alınan yol, yer değiştirme, sürat ve hız kavramlarını birbirleri ile ilişkilendirir.	1 0 1 0
KAZANIM BELİRTİLMEMİŞ	6 6 0 100
<b>Kimya</b>	<b>S D Y B%</b>
KAZANIM BELİRTİLMEMİŞ	7 6 1 86
<b>Biyoloji</b>	<b>S D Y B%</b>
Hayvanlar	1 1 0 100
Enzimler	1 0 1 0
Ekosistemde Madde ve Enerji Akışı	1 1 0 100
Sitoplazma	1 1 0 100
KAZANIM BELİRTİLMEMİŞ	2 1 1 50

<b>SONUÇ BELGESİ</b>	<b>Paraf 01474812051 TYT Deneme 5 TG</b>
İSTANBUL / BEYLİKDÜZÜ / DÜNYA ETÜT MERKEZİ	<b>DERSLERE GÖRE ANALİZ</b>

Öğrenci	Numara	Sınıf
ELİF ADIGÜZEL	0	12-XX

Puan Türü	Puan	Genel Ortalama	Dereceler				
			Snf	Kurum	İlçe	İl	Genel
TYT	▼ 302,916	324,720	106	107	144	2792	11388
Katılımlar:			122	123	205	3699	18078

Ders	Soru	Doğru	Yanlış	Net	Başarı %	Sınıf Ort.	Kurum Ort.	Genel Ort.
Türkçe	40	24	11	21,25	53	▼ 29,68	▼ 29,70	▼ 25,57
Tarih-1	5	3	1	2,75	55	▼ 3,97	▼ 3,98	▼ 3,27
Coğrafya-1	5	2	3	1,25	25	▼ 2,71	▼ 2,71	▼ 1,87
Felsefe	5	5	0	5,00	100	▲ 4,70	▲ 4,70	▲ 4,11
Din Kül. ve Ahl. Bil.	5	5	0	5,00	100	▲ 4,62	▲ 4,62	▲ 4,09
Felsefe (Seçmeli)	5	0	0	0,00	0	▼ 0,02	▼ 0,02	◆ 0,00
TYT Sosyal	20	15	4	14,00	70	▼ 16,02	▼ 16,03	▲ 13,34
Matematik-1	30	7	3	6,25	21	▼ 18,78	▼ 18,82	▼ 12,51
Geometri	10	1	0	1,00	10	▼ 3,57	▼ 3,58	▼ 2,17
TYT Matematik	40	8	3	7,25	18	▼ 22,34	▼ 22,40	▼ 14,68
Fizik	7	2	4	1,00	14	▼ 3,97	▼ 3,97	▼ 2,47
Kimya	7	7	0	7,00	100	▲ 5,13	▲ 5,14	▲ 3,55
Biyoloji	6	3	1	2,75	46	▼ 3,80	▼ 3,82	▲ 2,55
TYT Fen	20	12	5	10,75	54	▼ 12,90	▼ 12,93	▲ 8,56
<b>Toplam:</b>	<b>120</b>	<b>59</b>	<b>23</b>	<b>53,25</b>	<b>44</b>	▼ 80,95	▼ 81,07	▼ 62,15

Soru No	1234567890123456789012345678901234567890
TYT Türkçe	eAaDCCDBeCbBDD cbE c a bDcEDCCACaEDCAB
Cevap Anahtarı	A BAEDCCBACCBBDEDEAEAEEDADBECEDCACBEDCAB
TYT Sosyal	CeBAbeaEBCEADBDEAC
Cevap Anahtarı	A DCDBADCBEBCBADBBDEACBEBCDA
TYT Matematik	EBb Cad A DC B B
Cevap Anahtarı	A DEBABBCCBBAAECEAEBCABDCDCBAACBEBCEADAEDA
TYT Fen	caC AdcCEBDAEC d DBE
Cevap Anahtarı	A EBCBAEDCEBDAECACDDBE

<b>TYT Türkçe</b>	<b>S D Y B%</b>
Türkçe	5 3 1 60
KAZANIM BELİRTİLMEMİŞ	40 24 11 60
<b>TYT Sosyal</b>	<b>S D Y B%</b>
Tarih-1	5 3 1 60
KAZANIM BELİRTİLMEMİŞ	5 3 1 60
<b>Coğrafya-1</b>	<b>S D Y B%</b>
Konum, Türkiye'nin Coğrafi Konumu	1 0 1 0
Dünyada Bitkiler	1 0 1 0
Nüfusun Özellikleri ve Önemi	1 1 0 100
Doğa ve İnsan Etkileşimi	1 1 0 100
KAZANIM BELİRTİLMEMİŞ	1 0 1 0
<b>Felsefe</b>	<b>S D Y B%</b>
Varlık felsefesinin konusunu ve problemlerini açıklar.	1 1 0 100
Siyaset felsefesinin konusunu ve problemlerini açıklar.	1 1 0 100
Ahlak felsefesinin konusunu ve problemlerini açıklar.	1 1 0 100
Bilgi felsefesinin konusunu ve problemlerini açıklar.	1 1 0 100
KAZANIM BELİRTİLMEMİŞ	1 1 0 100
<b>Din Kül. ve Ahl. Bil.</b>	<b>S D Y B%</b>
Konfüçyanizm'in doğuşunu ve gelişim sürecini özetler.	1 1 0 100
İslam inancında imanın mahiyetini araştırır.	1 1 0 100
İnsanın doğası ile din arasında ilişki kurar.	1 1 0 100
KAZANIM BELİRTİLMEMİŞ	2 2 0 100
<b>Felsefe (Seçmeli)</b>	<b>S D Y B%</b>
Sanat felsefesinin konusunu ve problemlerini açıklar.	1 0 0 0
Siyaset felsefesinin konusunu ve problemlerini açıklar.	1 0 0 0
Varlık felsefesinin konusunu ve problemlerini açıklar.	1 0 0 0
Bilgi felsefesinin konusunu ve problemlerini açıklar.	1 0 0 0
KAZANIM BELİRTİLMEMİŞ	1 0 0 0
<b>TYT Matematik</b>	<b>S D Y B%</b>
Matematik-1	5 3 1 60
İki kümenin kartezyen çarpımıyla ilgili işlemler yapar.	1 0 0 0
KAZANIM BELİRTİLMEMİŞ	29 7 3 24
<b>Geometri</b>	<b>S D Y B%</b>
KAZANIM BELİRTİLMEMİŞ	10 1 0 10
<b>TYT Fen</b>	<b>S D Y B%</b>
Fizik	5 3 1 60
Konum, alınan yol, yer değiştirme, sürat ve hız kavramlarını birbirleri ile ilişkilendirir.	1 0 1 0
KAZANIM BELİRTİLMEMİŞ	6 2 3 33
<b>Kimya</b>	<b>S D Y B%</b>
KAZANIM BELİRTİLMEMİŞ	7 7 0 100
<b>Biyoloji</b>	<b>S D Y B%</b>
Hayvanlar	1 0 0 0
Enzimler	1 1 0 100
Ekosistemde Madde ve Enerji Akışı	1 1 0 100
Sitoplazma	1 1 0 100
KAZANIM BELİRTİLMEMİŞ	2 0 1 0

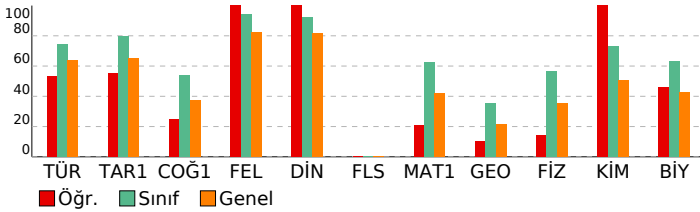

SONUÇ BELGESİ										Paraf 01474812051 TYT Deneme 5 TG									
İSTANBUL / BEYLİKDÜZÜ / DÜNYA ETÜT MERKEZİ										DERSLERE GÖRE ANALİZ									
Öğrenci					Numara			Sınıf											
ELİFNUR GÖNÜLLÜ					0			12-XX											
Puan Türü	Puan	Genel Ortalama	Dereceler																
			Snf	Kurum	İlçe	İl	Genel												
TYT	▲ 334,870	324,720	97	98	122	2304	8935												
Katılımlar:			122	123	205	3699	18078												
Ders	Soru	Doğru	Yanlış	Net	Başarı %	Sınıf Ort.	Kurum Ort.	Genel Ort.											
Türkçe	40	33	7	31,25	78	▲ 29,68	▲ 29,70	▲ 25,57											
Tarih-1	5	5	0	5,00	100	▲ 3,97	▲ 3,98	▲ 3,27											
Coğrafya-1	5	3	2	2,50	50	▼ 2,71	▼ 2,71	▲ 1,87											
Felsefe	5	5	0	5,00	100	▲ 4,70	▲ 4,70	▲ 4,11											
Din Kül. ve Ahl. Bil.	5	5	0	5,00	100	▲ 4,62	▲ 4,62	▲ 4,09											
Felsefe (Seçmeli)	5	0	0	0,00	0	▼ 0,02	▼ 0,02	◆ 0,00											
TYT Sosyal	20	18	2	17,50	88	▲ 16,02	▲ 16,03	▲ 13,34											
Matematik-1	30	13	3	12,25	41	▼ 18,78	▼ 18,82	▼ 12,51											
Geometri	10	0	0	0,00	0	▼ 3,57	▼ 3,58	▼ 2,17											
TYT Matematik	40	13	3	12,25	31	▼ 22,34	▼ 22,40	▼ 14,68											
Fizik	7	0	0	0,00	0	▼ 3,97	▼ 3,97	▼ 2,47											
Kimya	7	2	0	2,00	29	▼ 5,13	▼ 5,14	▼ 3,55											
Biyoloji	6	2	1	1,75	29	▼ 3,80	▼ 3,82	▼ 2,55											
TYT Fen	20	4	1	3,75	19	▼ 12,90	▼ 12,93	▼ 8,56											
Toplam:		120	68	13	64,75	54	▼ 80,95	▼ 81,07	▲ 62,15										
Soru No		1234567890123456789012345678901234567890																	
TYT Türkçe		EDBADBCCCBACEDDDAcaEDABaCdDaddADCBECAADC																	
Cevap Anahtarı		B EDBADBCCCBACEDDDAeAEDABeCEdBECADCBECABDC																	
TYT Sosyal		DADCBeCbEeEBDACAEDCB																	
Cevap Anahtarı		B DADCBBcDBEeEBDACAEDCBEBACD																	
TYT Matematik		BA ECD bbB BC A D c BC B																	
Cevap Anahtarı		B BADECDBBAEeBBEBCeABDCACBCDCAAEBCBDAEAAEED																	
TYT Fen		A C bb D																	
Cevap Anahtarı		B CEBeDBADACEBCECABEDD																	

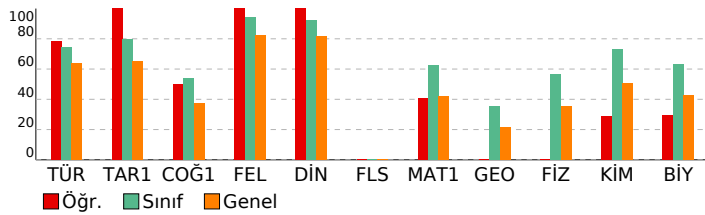

TYT Türkçe			
Türkçe	S	D	Y B%
KAZANIM BELİRTİLMEMİŞ	40	33	7 83
TYT Sosyal			
Tarih-1	S	D	Y B%
KAZANIM BELİRTİLMEMİŞ	5	5	0 100
Coğrafya-1	S	D	Y B%
Konum, Türkiye'nin Coğrafi Konumu	1	0	1 0
Dünyada Bitkiler	1	1	0 100
Nüfusun Özellikleri ve Önemi	1	1	0 100
Doğa ve İnsan Etkileşimi	1	1	0 100
KAZANIM BELİRTİLMEMİŞ	1	0	1 0
Felsefe	S	D	Y B%
Varlık felsefesinin konusunu ve problemlerini açıklar.	1	1	0 100
Siyaset felsefesinin konusunu ve problemlerini açıklar.	1	1	0 100
Ahlak felsefesinin konusunu ve problemlerini açıklar.	1	1	0 100
Bilgi felsefesinin konusunu ve problemlerini açıklar.	1	1	0 100
KAZANIM BELİRTİLMEMİŞ	1	1	0 100
Din Kül. ve Ahl. Bil.	S	D	Y B%
Konfüçyanizm'in doğuşunu ve gelişim sürecini özetler.	1	1	0 100
İslam inancında imanın mahiyetini araştırır.	1	1	0 100
İnsanın doğası ile din arasında ilişki kurar.	1	1	0 100
KAZANIM BELİRTİLMEMİŞ	2	2	0 100
Felsefe (Seçmeli)	S	D	Y B%
Sanat felsefesinin konusunu ve problemlerini açıklar.	1	0	0 0
Siyaset felsefesinin konusunu ve problemlerini açıklar.	1	0	0 0
Varlık felsefesinin konusunu ve problemlerini açıklar.	1	0	0 0
Bilgi felsefesinin konusunu ve problemlerini açıklar.	1	0	0 0
KAZANIM BELİRTİLMEMİŞ	1	0	0 0
TYT Matematik			
Matematik-1	S	D	Y B%
İki kümenin kartezyen çarpımıyla ilgili işlemler yapar.	1	0	1 0
KAZANIM BELİRTİLMEMİŞ	29	13	2 45
Geometri	S	D	Y B%
KAZANIM BELİRTİLMEMİŞ	10	0	0 0
TYT Fen			
Fizik	S	D	Y B%
Konum, alınan yol, yer değiştirme, sürat ve hız kavramlarını birbirleri ile ilişkilendirir.	1	0	0 0
KAZANIM BELİRTİLMEMİŞ	6	0	0 0
Kimya	S	D	Y B%
KAZANIM BELİRTİLMEMİŞ	7	2	0 29
Biyoloji	S	D	Y B%
Hayvanlar	1	0	1 0
Enzimler	1	0	0 0
Ekosistemde Madde ve Enerji Akışı	1	1	0 100
Sitoplazma	1	0	0 0
KAZANIM BELİRTİLMEMİŞ	2	1	0 50

<b>SONUÇ BELGESİ</b>	<b>Paraf 01474812051 TYT Deneme 5 TG</b>
İSTANBUL / BEYLİKDÜZÜ / DÜNYA ETÜT MERKEZİ	<b>DERSLERE GÖRE ANALİZ</b>

Öğrenci	Numara	Sınıf
EMİRHAN AYDIN	0	12-XX

Puan Türü	Puan	Genel Ortalama	Dereceler				
			Snf	Kurum	İlçe	İl	Genel
TYT	▼ 192,207	324,720	121	122	182	3580	16647
Katılımlar:			122	123	205	3699	18078

Ders	Soru	Doğru	Yanlış	Net	Başarı %	Sınıf Ort.	Kurum Ort.	Genel Ort.
Türkçe	40	17	12	14,00	35	▼ 29,68	▼ 29,70	▼ 25,57
Tarih-1	5	3	2	2,50	50	▼ 3,97	▼ 3,98	▼ 3,27
Coğrafya-1	5	0	4	-1,00	-20	▼ 2,71	▼ 2,71	▼ 1,87
Felsefe	5	0	0	0,00	0	▼ 4,70	▼ 4,70	▼ 4,11
Din Kül. ve Ahl. Bil.	5	0	0	0,00	0	▼ 4,62	▼ 4,62	▼ 4,09
Felsefe (Seçmeli)	5	0	0	0,00	0	▼ 0,02	▼ 0,02	◆ 0,00
TYT Sosyal	20	3	6	1,50	8	▼ 16,02	▼ 16,03	▼ 13,34
Matematik-1	30	1	0	1,00	3	▼ 18,78	▼ 18,82	▼ 12,51
Geometri	10	0	0	0,00	0	▼ 3,57	▼ 3,58	▼ 2,17
TYT Matematik	40	1	0	1,00	3	▼ 22,34	▼ 22,40	▼ 14,68
Fizik	7	0	1	-0,25	-4	▼ 3,97	▼ 3,97	▼ 2,47
Kimya	7	0	0	0,00	0	▼ 5,13	▼ 5,14	▼ 3,55
Biyoloji	6	0	0	0,00	0	▼ 3,80	▼ 3,82	▼ 2,55
TYT Fen	20	0	1	-0,25	-1	▼ 12,90	▼ 12,93	▼ 8,56
<b>Toplam:</b>	<b>120</b>	<b>21</b>	<b>19</b>	<b>16,25</b>	<b>14</b>	▼ 80,95	▼ 81,07	▼ 62,15

Soru No	12345678901234567890123456789012345678901234567890
TYT Türkçe	aDeADBCC B D dDdB CabcceAcCac ABDC
Cevap Anahtarı	B EDBADBCCBACEDDDAEADABECEDBECADCBECABDC
TYT Sosyal	beDCBcb ca
Cevap Anahtarı	B DADCBCDBEEBDACAEDCBEBACD
TYT Matematik	B
Cevap Anahtarı	B BADECDBBAEBBEBCEABDCACBCDCAAEBCBDAEAAEED
TYT Fen	a
Cevap Anahtarı	B CEBEDBADACEBCECABEDD

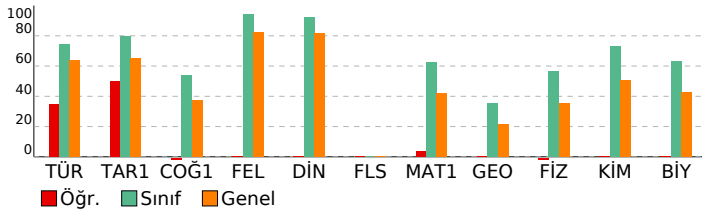

TYT Türkçe	S	D	Y	B%
Türkçe	5	3	2	60
KAZANIM BELİRTİLMEMİŞ	40	17	12	43
<b>TYT Sosyal</b>				
<b>Tarih-1</b>				
KAZANIM BELİRTİLMEMİŞ	5	3	2	60
<b>Coğrafya-1</b>				
Konum, Türkiye'nin Coğrafi Konumu	1	0	0	0
Dünyada Bitkiler	1	0	1	0
Nüfusun Özellikleri ve Önemi	1	0	1	0
Doğa ve İnsan Etkileşimi	1	0	1	0
KAZANIM BELİRTİLMEMİŞ	1	0	1	0
<b>Felsefe</b>				
Varlık felsefesinin konusunu ve problemlerini açıklar.	1	0	0	0
Siyaset felsefesinin konusunu ve problemlerini açıklar.	1	0	0	0
Ahlak felsefesinin konusunu ve problemlerini açıklar.	1	0	0	0
Bilgi felsefesinin konusunu ve problemlerini açıklar.	1	0	0	0
KAZANIM BELİRTİLMEMİŞ	1	0	0	0
<b>Din Kül. ve Ahl. Bil.</b>				
Konfüçyanizm'in doğuşunu ve gelişim sürecini özetler.	1	0	0	0
İslam inancında imanın mahiyetini araştırır.	1	0	0	0
İnsanın doğası ile din arasında ilişki kurar.	1	0	0	0
KAZANIM BELİRTİLMEMİŞ	2	0	0	0
<b>Felsefe (Seçmeli)</b>				
Sanat felsefesinin konusunu ve problemlerini açıklar.	1	0	0	0
Siyaset felsefesinin konusunu ve problemlerini açıklar.	1	0	0	0
Varlık felsefesinin konusunu ve problemlerini açıklar.	1	0	0	0
Bilgi felsefesinin konusunu ve problemlerini açıklar.	1	0	0	0
KAZANIM BELİRTİLMEMİŞ	1	0	0	0
<b>TYT Matematik</b>				
<b>Matematik-1</b>				
İki kümenin kartezyen çarpımıyla ilgili işlemler yapar.	1	0	0	0
KAZANIM BELİRTİLMEMİŞ	29	1	0	3
<b>Geometri</b>				
KAZANIM BELİRTİLMEMİŞ	10	0	0	0
<b>TYT Fen</b>				
<b>Fizik</b>				
Konum, alınan yol, yer değiştirme, sürat ve hız kavramlarını birbirleri ile ilişkilendirir.	1	0	0	0
KAZANIM BELİRTİLMEMİŞ	6	0	1	0
<b>Kimya</b>				
KAZANIM BELİRTİLMEMİŞ	7	0	0	0
<b>Biyoloji</b>				
Hayvanlar	1	0	0	0
Enzimler	1	0	0	0
Ekosistemde Madde ve Enerji Akışı	1	0	0	0
Sitoplazma	1	0	0	0
KAZANIM BELİRTİLMEMİŞ	2	0	0	0

<b>SONUÇ BELGESİ</b>	<b>Paraf 01474812051 TYT Deneme 5 TG</b>
İSTANBUL / BEYLİKDÜZÜ / DÜNYA ETÜT MERKEZİ	<b>DERSLERE GÖRE ANALİZ</b>

Öğrenci	Numara	Sınıf
EMRE ÇEVİK	0	12-XX

Puan Türü	Puan	Genel Ortalama	Dereceler				
			Snf	Kurum	İlçe	İl	Genel
TYT	▼ 174,742	324,720	122	123	183	3606	16923
Katılımlar:			122	123	205	3699	18078

Ders	Soru	Doğru	Yanlış	Net	Başarı %	Sınıf Ort.	Kurum Ort.	Genel Ort.
Türkçe	40	15	13	11,75	29	▼ 29,68	▼ 29,70	▼ 25,57
Tarih-1	5	0	1	-0,25	-5	▼ 3,97	▼ 3,98	▼ 3,27
Coğrafya-1	5	0	2	-0,50	-10	▼ 2,71	▼ 2,71	▼ 1,87
Felsefe	5	0	0	0,00	0	▼ 4,70	▼ 4,70	▼ 4,11
Din Kül. ve Ahl. Bil.	5	0	0	0,00	0	▼ 4,62	▼ 4,62	▼ 4,09
Felsefe (Seçmeli)	5	2	1	1,75	35	▲ 0,02	▲ 0,02	▲ 0,00
TYT Sosyal	20	2	4	1,00	5	▼ 16,02	▼ 16,03	▼ 13,34
Matematik-1	30	2	18	-2,50	-8	▼ 18,78	▼ 18,82	▼ 12,51
Geometri	10	2	8	0,00	0	▼ 3,57	▼ 3,58	▼ 2,17
TYT Matematik	40	4	26	-2,50	-6	▼ 22,34	▼ 22,40	▼ 14,68
<b>Toplam:</b>	<b>120</b>	<b>21</b>	<b>43</b>	<b>10,25</b>	<b>9</b>	<b>▼ 80,95</b>	<b>▼ 81,07</b>	<b>▼ 62,15</b>

Soru No	1234567890123456789012345678901234567890
---------	--

TYT Türkçe	EDBADBCCbBAaEeDDAcAd	27290639
Cevap Anahtarı	B	EDBADBCCBACEDDDAEAEEDABECEDBECADCBECABDC

TYT Sosyal	£ ?z bcd	
Cevap Anahtarı	B	DADCBBCEBEBDDCAEDCBEBACD

TYT Matematik	ceddbaa cae dCac deCdb eeBaebdAcae	
Cevap Anahtarı	B	BADECDBBAEBEBCEABDCACBCDCAAEBCBDAEAAEED

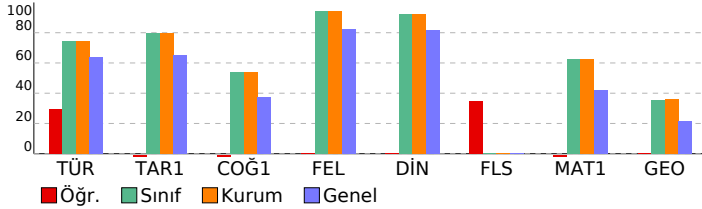

<b>TYT Türkçe</b>	<b>S D Y B%</b>
Türkçe	5 0 1 0
KAZANIM BELİRTİLMEMİŞ	40 15 13 38
<b>TYT Sosyal</b>	<b>S D Y B%</b>
Tarih-1	5 0 1 0
KAZANIM BELİRTİLMEMİŞ	5 0 1 0
<b>Coğrafya-1</b>	<b>S D Y B%</b>
Konum, Türkiye'nin Coğrafi Konumu	1 0 1 0
Dünyada Bitkiler	1 0 0 0
Nüfusun Özellikleri ve Önemi	1 0 0 0
Doğa ve İnsan Etkileşimi	1 0 1 0
KAZANIM BELİRTİLMEMİŞ	1 0 0 0
<b>Felsefe</b>	<b>S D Y B%</b>
Varlık felsefesinin konusunu ve problemlerini açıklar.	1 0 0 0
Siyaset felsefesinin konusunu ve problemlerini açıklar.	1 0 0 0
Ahlak felsefesinin konusunu ve problemlerini açıklar.	1 0 0 0
Bilgi felsefesinin konusunu ve problemlerini açıklar.	1 0 0 0
KAZANIM BELİRTİLMEMİŞ	1 0 0 0
<b>Din Kül. ve Ahl. Bil.</b>	<b>S D Y B%</b>
Konfüçyanizm'in doğuşunu ve gelişim sürecini özetler.	1 0 0 0
İslam inancında imanın mahiyetini araştırır.	1 0 0 0
İnsanın doğası ile din arasında ilişki kurar.	1 0 0 0
KAZANIM BELİRTİLMEMİŞ	2 0 0 0
<b>Felsefe (Seçmeli)</b>	<b>S D Y B%</b>
Sanat felsefesinin konusunu ve problemlerini açıklar.	1 0 0 0
Siyaset felsefesinin konusunu ve problemlerini açıklar.	1 1 0 100
Varlık felsefesinin konusunu ve problemlerini açıklar.	1 1 0 100
Bilgi felsefesinin konusunu ve problemlerini açıklar.	1 0 1 0
KAZANIM BELİRTİLMEMİŞ	1 0 0 0

<b>TYT Matematik</b>	<b>S D Y B%</b>
<b>Matematik-1</b>	<b>S D Y B%</b>
İki kümenin kartezyen çarpımıyla ilgili işlemler yapar.	1 0 0 0
KAZANIM BELİRTİLMEMİŞ	29 2 18 7
<b>Geometri</b>	<b>S D Y B%</b>
KAZANIM BELİRTİLMEMİŞ	10 2 8 20

<b>SONUÇ BELGESİ</b>	<b>Paraf 01474812051 TYT Deneme 5 TG</b>
İSTANBUL / BEYLİKDÜZÜ / DÜNYA ETÜT MERKEZİ	<b>DERSLERE GÖRE ANALİZ</b>

Öğrenci	Numara	Sınıf
ERDEM SÜMER	0	12-XX

Puan Türü	Puan	Genel Ortalama	Dereceler				
			Snf	Kurum	İlçe	İl	Genel
TYT	▲ 342,590	324,720	93	94	117	2194	8374
Katılımlar:			122	123	205	3699	18078

Ders	Soru	Doğru	Yanlış	Net	Başarı %	Sınıf Ort.	Kurum Ort.	Genel Ort.
Türkçe	40	27	13	23,75	59	▼ 29,68	▼ 29,70	▼ 25,57
Tarih-1	5	5	0	5,00	100	▲ 3,97	▲ 3,98	▲ 3,27
Coğrafya-1	5	3	2	2,50	50	▼ 2,71	▼ 2,71	▲ 1,87
Felsefe	5	5	0	5,00	100	▲ 4,70	▲ 4,70	▲ 4,11
Din Kül. ve Ahl. Bil.	5	5	0	5,00	100	▲ 4,62	▲ 4,62	▲ 4,09
Felsefe (Seçmeli)	5	0	0	0,00	0	▼ 0,02	▼ 0,02	◆ 0,00
TYT Sosyal	20	18	2	17,50	88	▲ 16,02	▲ 16,03	▲ 13,34
Matematik-1	30	20	6	18,50	62	▼ 18,78	▼ 18,82	▲ 12,51
Geometri	10	3	2	2,50	25	▼ 3,57	▼ 3,58	▲ 2,17
TYT Matematik	40	23	8	21,00	53	▼ 22,34	▼ 22,40	▲ 14,68
Fizik	7	1	2	0,50	7	▼ 3,97	▼ 3,97	▼ 2,47
Kimya	7	3	1	2,75	39	▼ 5,13	▼ 5,14	▼ 3,55
Biyoloji	6	2	1	1,75	29	▼ 3,80	▼ 3,82	▼ 2,55
TYT Fen	20	6	4	5,00	25	▼ 12,90	▼ 12,93	▼ 8,56
<b>Toplam:</b>	<b>120</b>	<b>74</b>	<b>27</b>	<b>67,25</b>	<b>56</b>	<b>▼ 80,95</b>	<b>▼ 81,07</b>	<b>▲ 62,15</b>

Soru No	1234567890123456789012345678901234567890
TYT Türkçe	EDBADBCCbBeCEDcDdEAEDccCEbBbaADCaECaCaC
Cevap Anahtarı	B EDBADBCCCBACEDDDAEADABECEDBECADCBECABDC
TYT Sosyal	DADCBBeBEEBDACAEDCB
Cevap Anahtarı	B DADCBBCDBEEBDACAEDCBEBACD
TYT Matematik	BbDECDDBAacBBEdbcAaD ACBCDC B dDA A b
Cevap Anahtarı	B BADECDBBAEBBEBCEABDCACBCDCAAEBCBDAEAAEED
TYT Fen	Eab e E CE bB D
Cevap Anahtarı	B CEBEADACEBCECABEDD

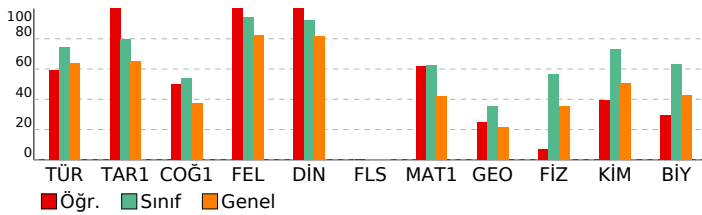

<b>TYT Türkçe</b>	<b>S D Y B%</b>
Türkçe	5 5 0 100
KAZANIM BELİRTİLMEMİŞ	40 27 13 68
<b>TYT Sosyal</b>	<b>S D Y B%</b>
Tarih-1	5 5 0 100
KAZANIM BELİRTİLMEMİŞ	5 5 0 100
<b>Coğrafya-1</b>	<b>S D Y B%</b>
Konum, Türkiye'nin Coğrafi Konumu	1 0 1 0
Dünyada Bitkiler	1 0 1 0
Nüfusun Özellikleri ve Önemi	1 1 0 100
Doğa ve İnsan Etkileşimi	1 1 0 100
KAZANIM BELİRTİLMEMİŞ	1 1 0 100
<b>Felsefe</b>	<b>S D Y B%</b>
Varlık felsefesinin konusunu ve problemlerini açıklar.	1 1 0 100
Siyaset felsefesinin konusunu ve problemlerini açıklar.	1 1 0 100
Ahlak felsefesinin konusunu ve problemlerini açıklar.	1 1 0 100
Bilgi felsefesinin konusunu ve problemlerini açıklar.	1 1 0 100
KAZANIM BELİRTİLMEMİŞ	1 1 0 100
<b>Din Kül. ve Ahl. Bil.</b>	<b>S D Y B%</b>
Konfüçyanizm'in doğuşunu ve gelişim sürecini özetler.	1 1 0 100
İslam inancında imanın mahiyetini araştırır.	1 1 0 100
İnsanın doğası ile din arasında ilişki kurar.	1 1 0 100
KAZANIM BELİRTİLMEMİŞ	2 2 0 100
<b>Felsefe (Seçmeli)</b>	<b>S D Y B%</b>
Sanat felsefesinin konusunu ve problemlerini açıklar.	1 0 0 0
Siyaset felsefesinin konusunu ve problemlerini açıklar.	1 0 0 0
Varlık felsefesinin konusunu ve problemlerini açıklar.	1 0 0 0
Bilgi felsefesinin konusunu ve problemlerini açıklar.	1 0 0 0
KAZANIM BELİRTİLMEMİŞ	1 0 0 0
<b>TYT Matematik</b>	<b>S D Y B%</b>
<b>Matematik-1</b>	<b>S D Y B%</b>
İki kümenin kartezyen çarpımıyla ilgili işlemler yapar.	1 1 0 100
KAZANIM BELİRTİLMEMİŞ	29 19 6 66
<b>Geometri</b>	<b>S D Y B%</b>
KAZANIM BELİRTİLMEMİŞ	10 3 2 30
<b>TYT Fen</b>	<b>S D Y B%</b>
<b>Fizik</b>	<b>S D Y B%</b>
Konum, alınan yol, yer değiştirme, sürat ve hız kavramlarını birbirleri ile ilişkilendirir.	1 0 1 0
KAZANIM BELİRTİLMEMİŞ	6 1 1 17
<b>Kimya</b>	<b>S D Y B%</b>
KAZANIM BELİRTİLMEMİŞ	7 3 1 43
<b>Biyoloji</b>	<b>S D Y B%</b>
Hayvanlar	1 0 1 0
Enzimler	1 1 0 100
Ekosistemde Madde ve Enerji Akışı	1 1 0 100
Sitoplazma	1 0 0 0
KAZANIM BELİRTİLMEMİŞ	2 0 0 0

<b>SONUÇ BELGESİ</b>	<b>Paraf 01474812051 TYT Deneme 5 TG</b>
İSTANBUL / BEYLİKDÜZÜ / DÜNYA ETÜT MERKEZİ	<b>DERSLERE GÖRE ANALİZ</b>

Öğrenci	Numara	Sınıf
EREN HAMSİ	0	12-XX

Puan Türü	Puan	Genel Ortalama	Dereceler				
			Snf	Kurum	İlçe	İl	Genel
TYT	▲ 449,580	324,720	11	11	12	380	1039
Katılımlar:			122	123	205	3699	18078

Ders	Soru	Doğru	Yanlış	Net	Başarı %	Sınıf Ort.	Kurum Ort.	Genel Ort.
Türkçe	40	35	5	33,75	84	▲ 29,68	▲ 29,70	▲ 25,57
Tarih-1	5	4	1	3,75	75	▼ 3,97	▼ 3,98	▲ 3,27
Coğrafya-1	5	5	0	5,00	100	▲ 2,71	▲ 2,71	▲ 1,87
Felsefe	5	5	0	5,00	100	▲ 4,70	▲ 4,70	▲ 4,11
Din Kül. ve Ahl. Bil.	5	5	0	5,00	100	▲ 4,62	▲ 4,62	▲ 4,09
Felsefe (Seçmeli)	5	0	0	0,00	0	▼ 0,02	▼ 0,02	◆ 0,00
TYT Sosyal	20	19	1	18,75	94	▲ 16,02	▲ 16,03	▲ 13,34
Matematik-1	30	25	4	24,00	80	▲ 18,78	▲ 18,82	▲ 12,51
Geometri	10	10	0	10,00	100	▲ 3,57	▲ 3,58	▲ 2,17
TYT Matematik	40	35	4	34,00	85	▲ 22,34	▲ 22,40	▲ 14,68
Fizik	7	5	2	4,50	64	▲ 3,97	▲ 3,97	▲ 2,47
Kimya	7	7	0	7,00	100	▲ 5,13	▲ 5,14	▲ 3,55
Biyoloji	6	5	0	5,00	83	▲ 3,80	▲ 3,82	▲ 2,55
TYT Fen	20	17	2	16,50	83	▲ 12,90	▲ 12,93	▲ 8,56
<b>Toplam:</b>	<b>120</b>	<b>106</b>	<b>12</b>	<b>103,00</b>	<b>86</b>	<b>▲ 80,95</b>	<b>▲ 81,07</b>	<b>▲ 62,15</b>

Soru No	1234567890123456789012345678901234567890
TYT Türkçe	aAEDbCbDBbCCBDDDEDAEAEdEDADbDCEdCCACBEDCAB
Cevap Anahtarı	A BAEDCCBACCBDDEDAEAEbEDADbECEDCCACBEDCAB
TYT Sosyal	DCbBADCBEBCEADBBDEAC
Cevap Anahtarı	A DCDBADCBEBCEADBBDEACBECDA
TYT Matematik	DEBAdbCBBAEACEbe CABDCDCbCACbCCEADAEDAEDAE
Cevap Anahtarı	A DEBABBCCBBAEACEAEBCABDCDCBAACBEBCEADAEDAEDAE
TYT Fen	EdCeAEDCEBDAECAC DBE
Cevap Anahtarı	A EBCBAEDCEBDAECACDDBE

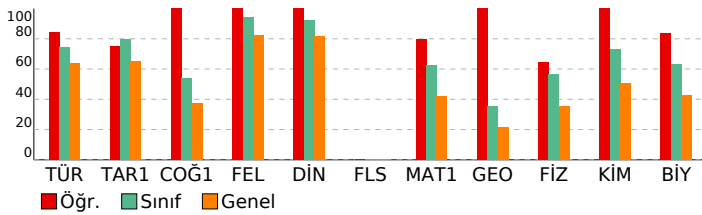

<b>TYT Türkçe</b>			
Türkçe	S	D	Y B%
KAZANIM BELİRTİLMEMİŞ	40	35	5 88
<b>TYT Sosyal</b>			
<b>Tarih-1</b>			
KAZANIM BELİRTİLMEMİŞ	5	4	1 80
<b>Coğrafya-1</b>			
Konum, Türkiye'nin Coğrafi Konumu	1	1	0 100
Dünyada Bitkiler	1	1	0 100
Nüfusun Özellikleri ve Önemi	1	1	0 100
Doğa ve İnsan Etkileşimi	1	1	0 100
KAZANIM BELİRTİLMEMİŞ	1	1	0 100
<b>Felsefe</b>			
Varlık felsefesinin konusunu ve problemlerini açıklar.	1	1	0 100
Siyaset felsefesinin konusunu ve problemlerini açıklar.	1	1	0 100
Ahlak felsefesinin konusunu ve problemlerini açıklar.	1	1	0 100
Bilgi felsefesinin konusunu ve problemlerini açıklar.	1	1	0 100
KAZANIM BELİRTİLMEMİŞ	1	1	0 100
<b>Din Kül. ve Ahl. Bil.</b>			
Konfüçyanizm'in doğuşunu ve gelişim sürecini özetler.	1	1	0 100
İslam inancında imanın mahiyetini araştırır.	1	1	0 100
İnsanın doğası ile din arasında ilişki kurar.	1	1	0 100
KAZANIM BELİRTİLMEMİŞ	2	2	0 100
<b>Felsefe (Seçmeli)</b>			
Sanat felsefesinin konusunu ve problemlerini açıklar.	1	0	0 0
Siyaset felsefesinin konusunu ve problemlerini açıklar.	1	0	0 0
Varlık felsefesinin konusunu ve problemlerini açıklar.	1	0	0 0
Bilgi felsefesinin konusunu ve problemlerini açıklar.	1	0	0 0
KAZANIM BELİRTİLMEMİŞ	1	0	0 0
<b>TYT Matematik</b>			
<b>Matematik-1</b>			
İki kümenin kartezyen çarpımıyla ilgili işlemler yapar.	1	1	0 100
KAZANIM BELİRTİLMEMİŞ	29	24	4 83
<b>Geometri</b>			
KAZANIM BELİRTİLMEMİŞ	10	10	0 100
<b>TYT Fen</b>			
<b>Fizik</b>			
Konum, alınan yol, yer değiştirme, sürat ve hız kavramlarını birbirleri ile ilişkilendirir.	1	0	1 0
KAZANIM BELİRTİLMEMİŞ	6	5	1 83
<b>Kimya</b>			
KAZANIM BELİRTİLMEMİŞ	7	7	0 100
<b>Biyoloji</b>			
Hayvanlar	1	1	0 100
Enzimler	1	1	0 100
Ekosistemde Madde ve Enerji Akışı	1	1	0 100
Sitoplazma	1	1	0 100
KAZANIM BELİRTİLMEMİŞ	2	1	0 50

**SONUÇ BELGESİ** **Paraf 01474812051 TYT Deneme 5 TG**

İSTANBUL / BEYLİKDÜZÜ / DÜNYA ETÜT MERKEZİ

Öğrenci	Numara	Sınıf
ESMA AÇIKGÖZ	0	12-XX

**DERSLERE GÖRE ANALİZ**

Puan Türü	Puan	Genel Ortalama	Dereceler				
			Snf	Kurum	İlçe	İl	Genel
TYT	▼ 313,128	324,720	104	105	135	2639	10555
Katılımlar:			122	123	205	3699	18078

Ders	Soru	Doğru	Yanlış	Net	Başarı %	Sınıf Ort.	Kurum Ort.	Genel Ort.
Türkçe	40	30	8	28,00	70	▼ 29,68	▼ 29,70	▲ 25,57
Tarih-1	5	4	1	3,75	75	▼ 3,97	▼ 3,98	▲ 3,27
Coğrafya-1	5	2	1	1,75	35	▼ 2,71	▼ 2,71	▼ 1,87
Felsefe	5	5	0	5,00	100	▲ 4,70	▲ 4,70	▲ 4,11
Din Kül. ve Ahl. Bil.	5	5	0	5,00	100	▲ 4,62	▲ 4,62	▲ 4,09
Felsefe (Seçmeli)	5	0	0	0,00	0	▼ 0,02	▼ 0,02	◆ 0,00
TYT Sosyal	20	16	2	15,50	78	▼ 16,02	▼ 16,03	▲ 13,34
Matematik-1	30	11	7	9,25	31	▼ 18,78	▼ 18,82	▼ 12,51
Geometri	10	0	0	0,00	0	▼ 3,57	▼ 3,58	▼ 2,17
TYT Matematik	40	11	7	9,25	23	▼ 22,34	▼ 22,40	▼ 14,68
Fizik	7	0	0	0,00	0	▼ 3,97	▼ 3,97	▼ 2,47
Kimya	7	2	0	2,00	29	▼ 5,13	▼ 5,14	▼ 3,55
Biyoloji	6	3	2	2,50	42	▼ 3,80	▼ 3,82	▼ 2,55
TYT Fen	20	5	2	4,50	23	▼ 12,90	▼ 12,93	▼ 8,56
<b>Toplam:</b>	<b>120</b>	<b>62</b>	<b>19</b>	<b>57,25</b>	<b>48</b>	▼ 80,95	▼ 81,07	▼ 62,15

Soru No	12345678901234567890123456789012345678901234567890
TYT Türkçe	EDBebBeCCbBceCDDA AEDA ECEDBcdADCcECABDC
Cevap Anahtarı	B EDBADBCCBACEDDDAEADABECEDBECADCBECABDC
TYT Sosyal	DADCe C cEEBDACAEDCB
Cevap Anahtarı	B DADCBCDBEEBDACAEDCBEBACD
TYT Matematik	ae CaaB ce EB bA D CBCD B
Cevap Anahtarı	B BADECDBBAEBBEBCEABDCACBCDCAAEBCBDAEAAEED
TYT Fen	A C bb EDD
Cevap Anahtarı	B CEBEDBADACEBCECABEDD

TYT Türkçe	S	D	Y	B%
Türkçe	5	4	1	80
KAZANIM BELİRTİLMEMİŞ	40	30	8	75
TYT Sosyal	S	D	Y	B%
Tarih-1	5	4	1	80
KAZANIM BELİRTİLMEMİŞ	5	4	1	80
Coğrafya-1	1	1	0	100
Konum, Türkiye'nin Coğrafi Konumu	1	0	0	0
Dünyada Bitkiler	1	1	0	100
Nüfusun Özellikleri ve Önemi	1	1	0	100
Doğa ve İnsan Etkileşimi	1	0	1	0
KAZANIM BELİRTİLMEMİŞ	1	0	0	0
Felsefe	S	D	Y	B%
Varietik felsefesinin konusunu ve problemlerini açıklar.	1	1	0	100
Siyaset felsefesinin konusunu ve problemlerini açıklar.	1	1	0	100
Ahlak felsefesinin konusunu ve problemlerini açıklar.	1	1	0	100
Bilgi felsefesinin konusunu ve problemlerini açıklar.	1	1	0	100
KAZANIM BELİRTİLMEMİŞ	1	1	0	100
Din Kül. ve Ahl. Bil.	S	D	Y	B%
Konfüçyanizm'in doğuşunu ve gelişim sürecini özetler.	1	1	0	100
İslam inancında imanın mahiyetini araştırır.	1	1	0	100
İnsanın doğası ile din arasında ilişki kurar.	1	1	0	100
KAZANIM BELİRTİLMEMİŞ	2	2	0	100
Felsefe (Seçmeli)	S	D	Y	B%
Sanat felsefesinin konusunu ve problemlerini açıklar.	1	0	0	0
Siyaset felsefesinin konusunu ve problemlerini açıklar.	1	0	0	0
Varietik felsefesinin konusunu ve problemlerini açıklar.	1	0	0	0
Bilgi felsefesinin konusunu ve problemlerini açıklar.	1	0	0	0
KAZANIM BELİRTİLMEMİŞ	1	0	0	0
TYT Matematik	S	D	Y	B%
Matematik-1	1	0	0	0
İki kümenin kartezyen çarpımıyla ilgili işlemler yapar.	1	0	0	0
KAZANIM BELİRTİLMEMİŞ	29	11	7	38
Geometri	10	0	0	0
KAZANIM BELİRTİLMEMİŞ	10	0	0	0
TYT Fen	S	D	Y	B%
Fizik	1	0	0	0
Konum, alınan yol, yer değiştirme, sürat ve hız kavramlarını birbirleri ile ilişkilendirir.	1	0	0	0
KAZANIM BELİRTİLMEMİŞ	6	0	0	0
Kimya	7	2	0	29
KAZANIM BELİRTİLMEMİŞ	7	2	0	29
Biyoloji	1	0	1	0
Hayvanlar	1	0	1	0
Enzimler	1	1	0	100
Ekosistemde Madde ve Enerji Akışı	1	0	0	0
Sitoplazma	1	1	0	100
KAZANIM BELİRTİLMEMİŞ	2	1	1	50

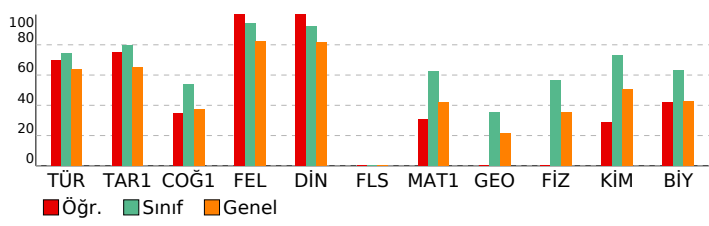

<b>SONUÇ BELGESİ</b>	<b>Paraf 01474812051 TYT Deneme 5 TG</b>
İSTANBUL / BEYLİKDÜZÜ / DÜNYA ETÜT MERKEZİ	<b>DERSLERE GÖRE ANALİZ</b>

Öğrenci	Numara	Sınıf
EZEL KARIKSIZ	0	12-XX

Puan Türü	Puan	Genel Ortalama	Dereceler				
			Snf	Kurum	İlçe	İl	Genel
TYT	▲ 448,026	324,720	14	14	15	412	1133
Katılımlar:			122	123	205	3699	18078

Ders	Soru	Doğru	Yanlış	Net	Başarı %	Sınıf Ort.	Kurum Ort.	Genel Ort.
Türkçe	40	36	4	35,00	88	▲ 29,68	▲ 29,70	▲ 25,57
Tarih-1	5	4	1	3,75	75	▼ 3,97	▼ 3,98	▲ 3,27
Coğrafya-1	5	4	1	3,75	75	▲ 2,71	▲ 2,71	▲ 1,87
Felsefe	5	5	0	5,00	100	▲ 4,70	▲ 4,70	▲ 4,11
Din Kül. ve Ahl. Bil.	5	5	0	5,00	100	▲ 4,62	▲ 4,62	▲ 4,09
Felsefe (Seçmeli)	5	0	0	0,00	0	▼ 0,02	▼ 0,02	◆ 0,00
TYT Sosyal	20	18	2	17,50	88	▲ 16,02	▲ 16,03	▲ 13,34
Matematik-1	30	26	4	25,00	83	▲ 18,78	▲ 18,82	▲ 12,51
Geometri	10	9	1	8,75	88	▲ 3,57	▲ 3,58	▲ 2,17
TYT Matematik	40	35	5	33,75	84	▲ 22,34	▲ 22,40	▲ 14,68
Fizik	7	7	0	7,00	100	▲ 3,97	▲ 3,97	▲ 2,47
Kimya	7	7	0	7,00	100	▲ 5,13	▲ 5,14	▲ 3,55
Biyoloji	6	3	3	2,25	38	▼ 3,80	▼ 3,82	▼ 2,55
TYT Fen	20	17	3	16,25	81	▲ 12,90	▲ 12,93	▲ 8,56
<b>Toplam:</b>	<b>120</b>	<b>106</b>	<b>14</b>	<b>102,50</b>	<b>85</b>	<b>▲ 80,95</b>	<b>▲ 81,07</b>	<b>▲ 62,15</b>

Soru No	12345678901234567890123456789012345678901234567890
TYT Türkçe	EDBADBCCCBACEDDDAcAdDABECEDBdCADCBECABDd
Cevap Anahtarı	B EDBADBCCCBACEDDDAEADABECEDBECADCBECABDC
TYT Sosyal	bADCBCDBcEBDACAEDCB
Cevap Anahtarı	B DADCBCDBEBEDACAEDCBEBACD
TYT Matematik	BAcECDaBAEBBEBabABDCAcBCDCAAEBCBDAEAcAEED
Cevap Anahtarı	B BADECDBBAEBBEBCEABDCAcBCDCAAEBCBDAEAAEED
TYT Fen	CEBEDBADACEBCEdbbDd
Cevap Anahtarı	B CEBEDBADACEBCECABEDD

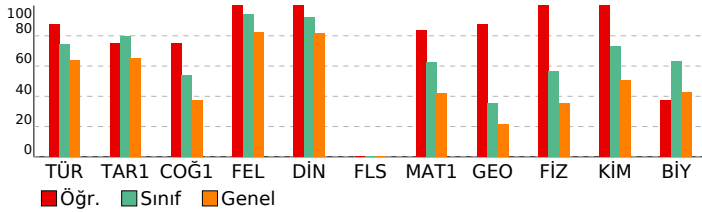

TYT Türkçe	S	D	Y	B%
Türkçe	5	4	1	80
KAZANIM BELİRTİLMEMİŞ	40	36	4	90
TYT Sosyal	S	D	Y	B%
Tarih-1	5	4	1	80
KAZANIM BELİRTİLMEMİŞ	5	4	1	80
Coğrafya-1	5	4	1	80
Konum, Türkiye'nin Coğrafi Konumu	1	1	0	100
Dünyada Bitkiler	1	1	0	100
Nüfusun Özellikleri ve Önemi	1	0	1	0
Doğa ve İnsan Etkileşimi	1	1	0	100
KAZANIM BELİRTİLMEMİŞ	1	1	0	100
Felsefe	S	D	Y	B%
Varlık felsefesinin konusunu ve problemlerini açıklar.	1	1	0	100
Siyaset felsefesinin konusunu ve problemlerini açıklar.	1	1	0	100
Ahlak felsefesinin konusunu ve problemlerini açıklar.	1	1	0	100
Bilgi felsefesinin konusunu ve problemlerini açıklar.	1	1	0	100
KAZANIM BELİRTİLMEMİŞ	1	1	0	100
Din Kül. ve Ahl. Bil.	5	4	1	80
Konfüçyanizm'in doğuşunu ve gelişim sürecini özetler.	1	1	0	100
İslam inancında imanın mahiyetini araştırır.	1	1	0	100
İnsanın doğası ile din arasında ilişki kurar.	1	1	0	100
KAZANIM BELİRTİLMEMİŞ	2	2	0	100
Felsefe (Seçmeli)	S	D	Y	B%
Sanat felsefesinin konusunu ve problemlerini açıklar.	1	0	0	0
Siyaset felsefesinin konusunu ve problemlerini açıklar.	1	0	0	0
Varlık felsefesinin konusunu ve problemlerini açıklar.	1	0	0	0
Bilgi felsefesinin konusunu ve problemlerini açıklar.	1	0	0	0
KAZANIM BELİRTİLMEMİŞ	1	0	0	0
TYT Matematik	S	D	Y	B%
Matematik-1	5	4	1	80
İki kümenin kartezyen çarpımıyla ilgili işlemler yapar.	1	1	0	100
KAZANIM BELİRTİLMEMİŞ	29	25	4	86
Geometri	10	9	1	90
KAZANIM BELİRTİLMEMİŞ	10	9	1	90
TYT Fen	S	D	Y	B%
Fizik	7	7	0	100
Konum, alınan yol, yer değiştirme, sürat ve hız kavramlarını birbirleri ile ilişkilendirir.	1	1	0	100
KAZANIM BELİRTİLMEMİŞ	6	6	0	100
Kimya	7	7	0	100
KAZANIM BELİRTİLMEMİŞ	7	7	0	100
Biyoloji	6	3	3	50
Hayvanlar	1	0	1	0
Enzimler	1	1	0	100
Ekosistemde Madde ve Enerji Akışı	1	1	0	100
Sitoplazma	1	0	1	0
KAZANIM BELİRTİLMEMİŞ	2	1	1	50

<b>SONUÇ BELGESİ</b>	<b>Paraf 01474812051 TYT Deneme 5 TG</b>
İSTANBUL / BEYLİKDÜZÜ / DÜNYA ETÜT MERKEZİ	<b>DERSLERE GÖRE ANALİZ</b>

Öğrenci	Numara	Sınıf
EZEL KÖSE	0	12-XX

Puan Türü	Puan	Genel Ortalama	Dereceler				
			Snf	Kurum	İlçe	İl	Genel
TYT	▲ 390,418	324,720	69	70	78	1393	4780
Katılımlar:			122	123	205	3699	18078

Ders	Soru	Doğru	Yanlış	Net	Başarı %	Sınıf Ort.	Kurum Ort.	Genel Ort.
Türkçe	40	34	3	33,25	83	▲ 29,68	▲ 29,70	▲ 25,57
Tarih-1	5	4	0	4,00	80	▲ 3,97	▲ 3,98	▲ 3,27
Coğrafya-1	5	0	1	-0,25	-5	▼ 2,71	▼ 2,71	▼ 1,87
Felsefe	5	5	0	5,00	100	▲ 4,70	▲ 4,70	▲ 4,11
Din Kül. ve Ahl. Bil.	5	5	0	5,00	100	▲ 4,62	▲ 4,62	▲ 4,09
Felsefe (Seçmeli)	5	0	0	0,00	0	▼ 0,02	▼ 0,02	◆ 0,00
TYT Sosyal	20	14	1	13,75	69	▼ 16,02	▼ 16,03	▲ 13,34
Matematik-1	30	24	1	23,75	79	▲ 18,78	▲ 18,82	▲ 12,51
Geometri	10	2	0	2,00	20	▼ 3,57	▼ 3,58	▼ 2,17
TYT Matematik	40	26	1	25,75	64	▲ 22,34	▲ 22,40	▲ 14,68
Fizik	7	5	2	4,50	64	▲ 3,97	▲ 3,97	▲ 2,47
Kimya	7	4	2	3,50	50	▼ 5,13	▼ 5,14	▼ 3,55
Biyoloji	6	3	2	2,50	42	▼ 3,80	▼ 3,82	▼ 2,55
TYT Fen	20	12	6	10,50	53	▼ 12,90	▼ 12,93	▲ 8,56
<b>Toplam:</b>	<b>120</b>	<b>86</b>	<b>11</b>	<b>83,25</b>	<b>69</b>	<b>▲ 80,95</b>	<b>▲ 81,07</b>	<b>▲ 62,15</b>

Soru No	12345678901234567890123456789012345678901234567890
TYT Türkçe	EDBADBCCCBACE DaAEAdDAB CEDBd ADCBECABDC
Cevap Anahtarı	B EDBADBCCCBACEDDDAEADABECEDBECADCBECABDC
TYT Sosyal	DADC bEBDACAEDCB
Cevap Anahtarı	B DADCBCDBEEBDACAEDCBEBACD
TYT Matematik	BADECDBBAEBBEBCEABD AdBC C B BD
Cevap Anahtarı	B BADECDBBAEBBEBCEABDCACBCDCAAEBCBDAEAAEED
TYT Fen	CEdEcBA AbcBCEeAB De
Cevap Anahtarı	B CEEDBADACEBCECABEDD

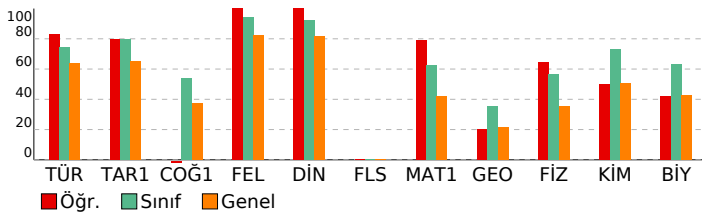

TYT Türkçe	S	D	Y	B%
Türkçe	5	4	0	80
KAZANIM BELİRTİLMEMİŞ	40	34	3	85
TYT Sosyal	S	D	Y	B%
Tarih-1	5	4	0	80
KAZANIM BELİRTİLMEMİŞ	5	4	0	80
Coğrafya-1	1	0	0	0
Konum, Türkiye'nin Coğrafi Konumu	1	0	0	0
Dünyada Bitkiler	1	0	0	0
Nüfusun Özellikleri ve Önemi	1	0	1	0
Doğa ve İnsan Etkileşimi	1	0	0	0
KAZANIM BELİRTİLMEMİŞ	1	0	0	0
Felsefe	S	D	Y	B%
Varlık felsefesinin konusunu ve problemlerini açıklar.	1	1	0	100
Siyaset felsefesinin konusunu ve problemlerini açıklar.	1	1	0	100
Ahlak felsefesinin konusunu ve problemlerini açıklar.	1	1	0	100
Bilgi felsefesinin konusunu ve problemlerini açıklar.	1	1	0	100
KAZANIM BELİRTİLMEMİŞ	1	1	0	100
Din Kül. ve Ahl. Bil.	S	D	Y	B%
Konfüçyanizm'in doğuşunu ve gelişim sürecini özetler.	1	1	0	100
İslam inancında imanın mahiyetini araştırır.	1	1	0	100
İnsanın doğası ile din arasında ilişki kurar.	1	1	0	100
KAZANIM BELİRTİLMEMİŞ	2	2	0	100
Felsefe (Seçmeli)	S	D	Y	B%
Sanat felsefesinin konusunu ve problemlerini açıklar.	1	0	0	0
Siyaset felsefesinin konusunu ve problemlerini açıklar.	1	0	0	0
Varlık felsefesinin konusunu ve problemlerini açıklar.	1	0	0	0
Bilgi felsefesinin konusunu ve problemlerini açıklar.	1	0	0	0
KAZANIM BELİRTİLMEMİŞ	1	0	0	0
TYT Matematik	S	D	Y	B%
Matematik-1	1	1	0	100
İki kümenin kartezyen çarpımıyla ilgili işlemler yapar.	29	23	1	79
KAZANIM BELİRTİLMEMİŞ	29	23	1	79
Geometri	S	D	Y	B%
KAZANIM BELİRTİLMEMİŞ	10	2	0	20
TYT Fen	S	D	Y	B%
Fizik	1	0	1	0
Konum, alınan yol, yer değiştirme, sürat ve hız kavramlarını birbirleri ile ilişkilendirir.	6	5	1	83
KAZANIM BELİRTİLMEMİŞ	6	5	1	83
Kimya	S	D	Y	B%
KAZANIM BELİRTİLMEMİŞ	7	4	2	57
Biyoloji	S	D	Y	B%
Hayvanlar	1	1	0	100
Enzimler	1	0	1	0
Ekosistemde Madde ve Enerji Akışı	1	1	0	100
Sitoplazma	1	0	0	0
KAZANIM BELİRTİLMEMİŞ	2	1	1	50

<b>SONUÇ BELGESİ</b>	<b>Paraf 01474812051 TYT Deneme 5 TG</b>
İSTANBUL / BEYLİKDÜZÜ / DÜNYA ETÜT MERKEZİ	<b>DERSLERE GÖRE ANALİZ</b>

Öğrenci	Numara	Sınıf
EZGİ TAKAZ	0	12-XX

Puan Türü	Puan	Genel Ortalama	Dereceler				
			Snf	Kurum	İlçe	İl	Genel
TYT	▲ 379,951	324,720	78	79	90	1571	5519
Katılımlar:			122	123	205	3699	18078

Ders	Soru	Doğru	Yanlış	Net	Başarı %	Sınıf Ort.	Kurum Ort.	Genel Ort.
Türkçe	40	32	8	30,00	75	▲ 29,68	▲ 29,70	▲ 25,57
Tarih-1	5	4	1	3,75	75	▼ 3,97	▼ 3,98	▲ 3,27
Coğrafya-1	5	1	3	0,25	5	▼ 2,71	▼ 2,71	▼ 1,87
Felsefe	5	5	0	5,00	100	▲ 4,70	▲ 4,70	▲ 4,11
Din Kül. ve Ahl. Bil.	5	5	0	5,00	100	▲ 4,62	▲ 4,62	▲ 4,09
Felsefe (Seçmeli)	5	0	0	0,00	0	▼ 0,02	▼ 0,02	◆ 0,00
TYT Sosyal	20	15	4	14,00	70	▼ 16,02	▼ 16,03	▲ 13,34
Matematik-1	30	23	4	22,00	73	▲ 18,78	▲ 18,82	▲ 12,51
Geometri	10	1	0	1,00	10	▼ 3,57	▼ 3,58	▼ 2,17
TYT Matematik	40	24	4	23,00	58	▲ 22,34	▲ 22,40	▲ 14,68
Fizik	7	4	3	3,25	46	▼ 3,97	▼ 3,97	▲ 2,47
Kimya	7	6	1	5,75	82	▲ 5,13	▲ 5,14	▲ 3,55
Biyoloji	6	4	2	3,50	58	▼ 3,80	▼ 3,82	▲ 2,55
TYT Fen	20	14	6	12,50	63	▼ 12,90	▼ 12,93	▲ 8,56
<b>Toplam:</b>	<b>120</b>	<b>85</b>	<b>22</b>	<b>79,50</b>	<b>66</b>	<b>▼ 80,95</b>	<b>▼ 81,07</b>	<b>▲ 62,15</b>

Soru No	1234567890123456789012345678901234567890
TYT Türkçe	EDBADBeCCBeCaDDDAcAEdDcCEDBECADCaEbABDC
Cevap Anahtarı	B EDBADBCCBACEDDDAEAEADABECEDBECADCBECABDC
TYT Sosyal	DADCa ebBaEBDACAEDCB
Cevap Anahtarı	B DADCBCDBEEBDACAEDCBEBACD
TYT Matematik	BA ECDABAEBBEBcbbBD ACBCDCA dB B
Cevap Anahtarı	B BADECDBAEBBEBCEABDCACBCDCAAEBCBDAEAAEED
TYT Fen	CEdEdEbDAbEBCeDABdDD
Cevap Anahtarı	B CEEDBADACEBCECABEDD

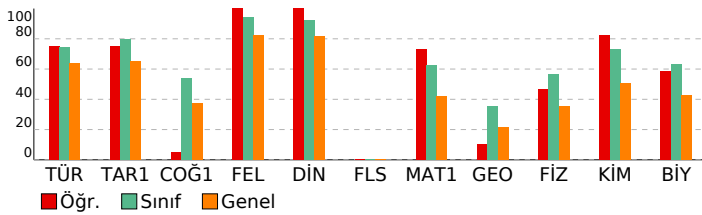

<b>TYT Türkçe</b>	<b>S D Y B%</b>
Türkçe	5 4 1 80
KAZANIM BELİRTİLMEMİŞ	40 32 8 80
<b>TYT Sosyal</b>	<b>S D Y B%</b>
Tarih-1	5 4 1 80
KAZANIM BELİRTİLMEMİŞ	5 4 1 80
<b>Coğrafya-1</b>	<b>S D Y B%</b>
Konum, Türkiye'nin Coğrafi Konumu	1 0 1 0
Dünyada Bitkiler	1 0 1 0
Nüfusun Özellikleri ve Önemi	1 0 1 0
Doğa ve İnsan Etkileşimi	1 1 0 100
KAZANIM BELİRTİLMEMİŞ	1 0 0 0
<b>Felsefe</b>	<b>S D Y B%</b>
Varlık felsefesinin konusunu ve problemlerini açıklar.	1 1 0 100
Siyaset felsefesinin konusunu ve problemlerini açıklar.	1 1 0 100
Ahlak felsefesinin konusunu ve problemlerini açıklar.	1 1 0 100
Bilgi felsefesinin konusunu ve problemlerini açıklar.	1 1 0 100
KAZANIM BELİRTİLMEMİŞ	1 1 0 100
<b>Din Kül. ve Ahl. Bil.</b>	<b>S D Y B%</b>
Konfüçyanizm'in doğuşunu ve gelişim sürecini özetler.	1 1 0 100
İslam inancında imanın mahiyetini araştırır.	1 1 0 100
İnsanın doğası ile din arasında ilişki kurar.	1 1 0 100
KAZANIM BELİRTİLMEMİŞ	2 2 0 100
<b>Felsefe (Seçmeli)</b>	<b>S D Y B%</b>
Sanat felsefesinin konusunu ve problemlerini açıklar.	1 0 0 0
Siyaset felsefesinin konusunu ve problemlerini açıklar.	1 0 0 0
Varlık felsefesinin konusunu ve problemlerini açıklar.	1 0 0 0
Bilgi felsefesinin konusunu ve problemlerini açıklar.	1 0 0 0
KAZANIM BELİRTİLMEMİŞ	1 0 0 0
<b>TYT Matematik</b>	<b>S D Y B%</b>
<b>Matematik-1</b>	<b>S D Y B%</b>
İki kümenin kartezyen çarpımıyla ilgili işlemler yapar.	1 1 0 100
KAZANIM BELİRTİLMEMİŞ	29 22 4 76
<b>Geometri</b>	<b>S D Y B%</b>
KAZANIM BELİRTİLMEMİŞ	10 1 0 10
<b>TYT Fen</b>	<b>S D Y B%</b>
<b>Fizik</b>	<b>S D Y B%</b>
Konum, alınan yol, yer değiştirme, sürat ve hız kavramlarını birbirleri ile ilişkilendirir.	1 0 1 0
KAZANIM BELİRTİLMEMİŞ	6 4 2 67
<b>Kimya</b>	<b>S D Y B%</b>
KAZANIM BELİRTİLMEMİŞ	7 6 1 86
<b>Biyoloji</b>	<b>S D Y B%</b>
Hayvanlar	1 1 0 100
Enzimler	1 1 0 100
Ekosistemde Madde ve Enerji Akışı	1 1 0 100
Sitoplazma	1 0 1 0
KAZANIM BELİRTİLMEMİŞ	2 1 1 50

<b>SONUÇ BELGESİ</b>	<b>Paraf 01474812051 TYT Deneme 5 TG</b>
İSTANBUL / BEYLİKDÜZÜ / DÜNYA ETÜT MERKEZİ	<b>DERSLERE GÖRE ANALİZ</b>

Öğrenci	Numara	Sınıf
FATMA İDİL KAYA	0	12-XX

Puan Türü	Puan	Genel Ortalama	Dereceler				
			Snf	Kurum	İlçe	İl	Genel
TYT	▲ 350,559	324,720	91	92	113	2062	7762

Katılımlar:	122	123	205	3699	18078
-------------	-----	-----	-----	------	-------

Ders	Soru	Doğru	Yanlış	Net	Başarı %	Sınıf Ort.	Kurum Ort.	Genel Ort.
Türkçe	40	27	12	24,00	60	▼ 29,68	▼ 29,70	▼ 25,57
Tarih-1	5	4	1	3,75	75	▼ 3,97	▼ 3,98	▲ 3,27
Coğrafya-1	5	1	4	0,00	0	▼ 2,71	▼ 2,71	▼ 1,87
Felsefe	5	5	0	5,00	100	▲ 4,70	▲ 4,70	▲ 4,11
Din Kül. ve Ahl. Bil.	5	4	1	3,75	75	▼ 4,62	▼ 4,62	▼ 4,09
Felsefe (Seçmeli)	5	0	0	0,00	0	▼ 0,02	▼ 0,02	◆ 0,00
TYT Sosyal	20	14	6	12,50	63	▼ 16,02	▼ 16,03	▼ 13,34
Matematik-1	30	21	7	19,25	64	▲ 18,78	▲ 18,82	▲ 12,51
Geometri	10	3	3	2,25	23	▼ 3,57	▼ 3,58	▲ 2,17
TYT Matematik	40	24	10	21,50	54	▼ 22,34	▼ 22,40	▲ 14,68
Fizik	7	4	2	3,50	50	▼ 3,97	▼ 3,97	▲ 2,47
Kimya	7	4	3	3,25	46	▼ 5,13	▼ 5,14	▼ 3,55
Biyoloji	6	5	1	4,75	79	▲ 3,80	▲ 3,82	▲ 2,55
TYT Fen	20	13	6	11,50	58	▼ 12,90	▼ 12,93	▲ 8,56
<b>Toplam:</b>	<b>120</b>	<b>78</b>	<b>34</b>	<b>69,50</b>	<b>58</b>	<b>▼ 80,95</b>	<b>▼ 81,07</b>	<b>▲ 62,15</b>

Soru No	12345678901234567890123456789012345678901234567890
---------	--

TYT Türkçe	EDBacBeCCBAbEDDDbcedEDABdCEDB aADCaEdAceC
Cevap Anahtarı	B EDBADBCCBACEDDDAEADABECEDBECADCBECABDC

TYT Sosyal	DADCaeeecEEBDACdEDCB
Cevap Anahtarı	B DADCBCDBEEBDACAEDCBEBACD

TYT Matematik	BADaCDBBbEBBEBb ABD AdBCDCeBcB Be cAb D
Cevap Anahtarı	B BADECDBBAEBBEBCEABDCACBCDCAAEBCBDAEAAEED

TYT Fen	CEabD AadBECEeABEDD
Cevap Anahtarı	B CEBEADACEBCECABEDD

<b>TYT Türkçe</b>	<b>S D Y B%</b>
Türkçe	5 4 1 80
KAZANIM BELİRTİLMEMİŞ	40 27 12 68
<b>TYT Sosyal</b>	<b>S D Y B%</b>
Tarih-1	5 4 1 80
KAZANIM BELİRTİLMEMİŞ	5 4 1 80
<b>Coğrafya-1</b>	<b>S D Y B%</b>
Konum, Türkiye'nin Coğrafi Konumu	1 0 1 0
Dünyada Bitkiler	1 0 1 0
Nüfusun Özellikleri ve Önemi	1 1 0 100
Doğa ve İnsan Etkileşimi	1 0 1 0
KAZANIM BELİRTİLMEMİŞ	1 0 1 0
<b>Felsefe</b>	<b>S D Y B%</b>
Varietik felsefesinin konusunu ve problemlerini açıklar.	1 1 0 100
Siyaset felsefesinin konusunu ve problemlerini açıklar.	1 1 0 100
Ahlak felsefesinin konusunu ve problemlerini açıklar.	1 1 0 100
Bilgi felsefesinin konusunu ve problemlerini açıklar.	1 1 0 100
KAZANIM BELİRTİLMEMİŞ	1 1 0 100
<b>Din Kül. ve Ahl. Bil.</b>	<b>S D Y B%</b>
Konfüçyuzizm'in doğuşunu ve gelişim sürecini özetler.	1 1 0 100
İslam inancında imanın mahiyetini araştırır.	1 1 0 100
İnsanın doğası ile din arasında ilişki kurar.	1 0 1 0
KAZANIM BELİRTİLMEMİŞ	2 2 0 100
<b>Felsefe (Seçmeli)</b>	<b>S D Y B%</b>
Sanat felsefesinin konusunu ve problemlerini açıklar.	1 0 0 0
Siyaset felsefesinin konusunu ve problemlerini açıklar.	1 0 0 0
Varietik felsefesinin konusunu ve problemlerini açıklar.	1 0 0 0
Bilgi felsefesinin konusunu ve problemlerini açıklar.	1 0 0 0
KAZANIM BELİRTİLMEMİŞ	1 0 0 0

<b>TYT Matematik</b>	<b>S D Y B%</b>
Matematik-1	1 1 0 100
İki kümenin kartezyen çarpımıyla ilgili işlemler yapar.	29 20 7 69
KAZANIM BELİRTİLMEMİŞ	29 20 7 69
<b>Geometri</b>	<b>S D Y B%</b>
KAZANIM BELİRTİLMEMİŞ	10 3 3 30

<b>TYT Fen</b>	<b>S D Y B%</b>
Fizik	1 0 1 0
Konum, alınan yol, yer değiştirme, sürat ve hız kavramlarını birbirleri ile ilişkilendirir.	6 4 1 67
KAZANIM BELİRTİLMEMİŞ	6 4 1 67
<b>Kimya</b>	<b>S D Y B%</b>
KAZANIM BELİRTİLMEMİŞ	7 4 3 57
<b>Biyoloji</b>	<b>S D Y B%</b>
Hayvanlar	1 1 0 100
Enzimler	1 1 0 100
Ekosistemde Madde ve Enerji Akışı	1 1 0 100
Sitoplazma	1 1 0 100
KAZANIM BELİRTİLMEMİŞ	2 1 1 50

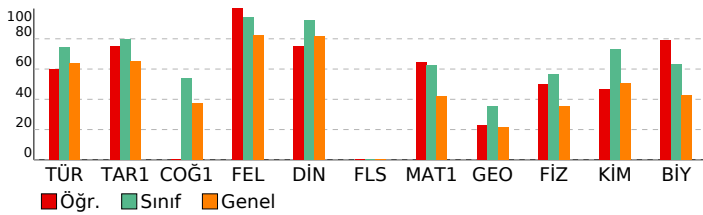

<b>SONUÇ BELGESİ</b>	<b>Paraf 01474812051 TYT Deneme 5 TG</b>
İSTANBUL / BEYLİKDÜZÜ / DÜNYA ETÜT MERKEZİ	<b>DERSLERE GÖRE ANALİZ</b>

Öğrenci	Numara	Sınıf
FERİT TANRIÖVER	0	12-XX

Puan Türü	Puan	Genel Ortalama	Dereceler				
			Snf	Kurum	İlçe	İl	Genel
TYT	▲ 373,260	324,720	80	81	94	1680	6016

Katılımlar:	122	123	205	3699	18078
-------------	-----	-----	-----	------	-------

Ders	Soru	Doğru	Yanlış	Net	Başarı %	Sınıf Ort.	Kurum Ort.	Genel Ort.
Türkçe	40	29	9	26,75	67	▼ 29,68	▼ 29,70	▲ 25,57
Tarih-1	5	5	0	5,00	100	▲ 3,97	▲ 3,98	▲ 3,27
Coğrafya-1	5	1	4	0,00	0	▼ 2,71	▼ 2,71	▼ 1,87
Felsefe	5	5	0	5,00	100	▲ 4,70	▲ 4,70	▲ 4,11
Din Kül. ve Ahl. Bil.	5	5	0	5,00	100	▲ 4,62	▲ 4,62	▲ 4,09
Felsefe (Seçmeli)	5	0	0	0,00	0	▼ 0,02	▼ 0,02	◆ 0,00
TYT Sosyal	20	16	4	15,00	75	▼ 16,02	▼ 16,03	▲ 13,34
Matematik-1	30	19	6	17,50	58	▼ 18,78	▼ 18,82	▲ 12,51
Geometri	10	3	1	2,75	28	▼ 3,57	▼ 3,58	▲ 2,17
TYT Matematik	40	22	7	20,25	51	▼ 22,34	▼ 22,40	▲ 14,68
Fizik	7	7	0	7,00	100	▲ 3,97	▲ 3,97	▲ 2,47
Kimya	7	6	1	5,75	82	▲ 5,13	▲ 5,14	▲ 3,55
Biyoloji	6	3	3	2,25	38	▼ 3,80	▼ 3,82	▼ 2,55
TYT Fen	20	16	4	15,00	75	▲ 12,90	▲ 12,93	▲ 8,56
<b>Toplam:</b>	<b>120</b>	<b>83</b>	<b>24</b>	<b>77,00</b>	<b>64</b>	<b>▼ 80,95</b>	<b>▼ 81,07</b>	<b>▲ 62,15</b>

Soru No	12345678901234567890123456789012345678901234567890
---------	--

TYT Türkçe	EDBAbCCCBACE DDAAEDABcedeb CADCaEdedDC
Cevap Anahtarı	B EDBADBCCCBACEDDDAAEDABECEDBECADCBECABDC

TYT Sosyal	DADCBeebdEEBDACAEDCB
Cevap Anahtarı	B DADCBBCDBEEBDACAEDCBEBACD

TYT Matematik	BA ECD aAEeBE bEABcCACcCDC cB Be A D
Cevap Anahtarı	B BADECDBBAEBBEBCEABDCACBCDCAAEBBCBDAEAAEED

TYT Fen	CEBEDBADAeEBCEeABdDe
Cevap Anahtarı	B CEBEDBADACEBCECABEDD

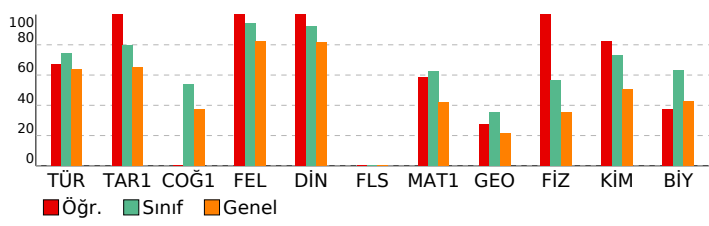

<b>TYT Türkçe</b>	<b>S D Y B%</b>
Türkçe	5 5 0 100
KAZANIM BELİRTİLMEMİŞ	40 29 9 73
<b>TYT Sosyal</b>	<b>S D Y B%</b>
Tarih-1	5 5 0 100
KAZANIM BELİRTİLMEMİŞ	5 5 0 100
<b>Coğrafya-1</b>	<b>S D Y B%</b>
Konum, Türkiye'nin Coğrafi Konumu	1 0 1 0
Dünyada Bitkiler	1 0 1 0
Nüfusun Özellikleri ve Önemi	1 1 0 100
Doğa ve İnsan Etkileşimi	1 0 1 0
KAZANIM BELİRTİLMEMİŞ	1 0 1 0
<b>Felsefe</b>	<b>S D Y B%</b>
Varlık felsefesinin konusunu ve problemlerini açıklar.	1 1 0 100
Siyaset felsefesinin konusunu ve problemlerini açıklar.	1 1 0 100
Ahlak felsefesinin konusunu ve problemlerini açıklar.	1 1 0 100
Bilgi felsefesinin konusunu ve problemlerini açıklar.	1 1 0 100
KAZANIM BELİRTİLMEMİŞ	1 1 0 100
<b>Din Kül. ve Ahl. Bil.</b>	<b>S D Y B%</b>
Konfüçyanizm'in doğuşunu ve gelişim sürecini özetler.	1 1 0 100
İslam inancında imanın mahiyetini araştırır.	1 1 0 100
İnsanın doğası ile din arasında ilişki kurar.	1 1 0 100
KAZANIM BELİRTİLMEMİŞ	2 2 0 100
<b>Felsefe (Seçmeli)</b>	<b>S D Y B%</b>
Sanat felsefesinin konusunu ve problemlerini açıklar.	1 0 0 0
Siyaset felsefesinin konusunu ve problemlerini açıklar.	1 0 0 0
Varlık felsefesinin konusunu ve problemlerini açıklar.	1 0 0 0
Bilgi felsefesinin konusunu ve problemlerini açıklar.	1 0 0 0
KAZANIM BELİRTİLMEMİŞ	1 0 0 0

<b>TYT Matematik</b>	<b>S D Y B%</b>
Matematik-1	1 1 0 100
İki kümenin kartezyen çarpımıyla ilgili işlemler yapar.	29 18 6 62
KAZANIM BELİRTİLMEMİŞ	29 18 6 62
<b>Geometri</b>	<b>S D Y B%</b>
KAZANIM BELİRTİLMEMİŞ	10 3 1 30

<b>TYT Fen</b>	<b>S D Y B%</b>
Fizik	1 1 0 100
Konum, alınan yol, yer değiştirme, sürat ve hız kavramlarını birbirleri ile ilişkilendirir.	6 6 0 100
KAZANIM BELİRTİLMEMİŞ	6 6 0 100
<b>Kimya</b>	<b>S D Y B%</b>
KAZANIM BELİRTİLMEMİŞ	7 6 1 86
<b>Biyoloji</b>	<b>S D Y B%</b>
Hayvanlar	1 1 0 100
Enzimler	1 0 1 0
Ekosistemde Madde ve Enerji Akışı	1 1 0 100
Sitoplazma	1 0 1 0
KAZANIM BELİRTİLMEMİŞ	2 1 1 50

<b>SONUÇ BELGESİ</b>	<b>Paraf 01474812051 TYT Deneme 5 TG</b>
İSTANBUL / BEYLİKDÜZÜ / DÜNYA ETÜT MERKEZİ	<b>DERSLERE GÖRE ANALİZ</b>

Öğrenci	Numara	Sınıf
FURKAN AKSAKAL	0	12-XX

Puan Türü	Puan	Genel Ortalama	Dereceler				
			Snf	Kurum	İlçe	İl	Genel
TYT	▲ 438,206	324,720	24	24	27	565	1646

Katılımlar:	122	123	205	3699	18078
-------------	-----	-----	-----	------	-------

Ders	Soru	Doğru	Yanlış	Net	Başarı %	Sınıf Ort.	Kurum Ort.	Genel Ort.
Türkçe	40	32	8	30,00	75	▲ 29,68	▲ 29,70	▲ 25,57
Tarih-1	5	5	0	5,00	100	▲ 3,97	▲ 3,98	▲ 3,27
Coğrafya-1	5	3	2	2,50	50	▼ 2,71	▼ 2,71	▲ 1,87
Felsefe	5	5	0	5,00	100	▲ 4,70	▲ 4,70	▲ 4,11
Din Kül. ve Ahl. Bil.	5	5	0	5,00	100	▲ 4,62	▲ 4,62	▲ 4,09
Felsefe (Seçmeli)	5	0	0	0,00	0	▼ 0,02	▼ 0,02	◆ 0,00
TYT Sosyal	20	18	2	17,50	88	▲ 16,02	▲ 16,03	▲ 13,34
Matematik-1	30	26	4	25,00	83	▲ 18,78	▲ 18,82	▲ 12,51
Geometri	10	9	1	8,75	88	▲ 3,57	▲ 3,58	▲ 2,17
TYT Matematik	40	35	5	33,75	84	▲ 22,34	▲ 22,40	▲ 14,68
Fizik	7	6	1	5,75	82	▲ 3,97	▲ 3,97	▲ 2,47
Kimya	7	7	0	7,00	100	▲ 5,13	▲ 5,14	▲ 3,55
Biyoloji	6	5	0	5,00	83	▲ 3,80	▲ 3,82	▲ 2,55
TYT Fen	20	18	1	17,75	89	▲ 12,90	▲ 12,93	▲ 8,56
<b>Toplam:</b>	<b>120</b>	<b>103</b>	<b>16</b>	<b>99,00</b>	<b>83</b>	<b>▲ 80,95</b>	<b>▲ 81,07</b>	<b>▲ 62,15</b>

Soru No	12345678901234567890123456789012345678901234567890
---------	--

TYT Türkçe	eAbDCCDBeCCBDDEcAEAEBEDADbDCEdCCACeEaCac
Cevap Anahtarı	A BAEDCCBACCBDDEDAEAEBEDADBECEdCCACBEDCAB

TYT Sosyal	DCDBAbCaEBCEADBBDEAC
Cevap Anahtarı	A DCDBADCBEBCEADBBDEACBECDA

TYT Matematik	DEBAaBCDBBAEcbAEBCABDCDCBbACBcBCEbDAEDAe
Cevap Anahtarı	A DEBABBCCDBBAEceAEBCABDCDCBAACBEBCEADAEDAe

TYT Fen	EdCBAEDCEBDAECACDDDB
Cevap Anahtarı	A EBCBAEDCEBDAECACDDDBE

<b>TYT Türkçe</b>	<b>S D Y B%</b>
Türkçe	5 5 0 100
KAZANIM BELİRTİLMEMİŞ	40 32 8 80

<b>TYT Sosyal</b>	<b>S D Y B%</b>
Tarih-1	5 5 0 100
KAZANIM BELİRTİLMEMİŞ	5 5 0 100
<b>Coğrafya-1</b>	<b>S D Y B%</b>
Konum, Türkiye'nin Coğrafi Konumu	1 0 1 0
Dünyada Bitkiler	1 1 0 100
Nüfusun Özellikleri ve Önemi	1 1 0 100
Doğa ve İnsan Etkileşimi	1 1 0 100
KAZANIM BELİRTİLMEMİŞ	1 0 1 0

<b>Felsefe</b>	<b>S D Y B%</b>
Varlık felsefesinin konusunu ve problemlerini açıklar.	1 1 0 100
Siyaset felsefesinin konusunu ve problemlerini açıklar.	1 1 0 100
Ahlak felsefesinin konusunu ve problemlerini açıklar.	1 1 0 100
Bilgi felsefesinin konusunu ve problemlerini açıklar.	1 1 0 100
KAZANIM BELİRTİLMEMİŞ	1 1 0 100

<b>Din Kül. ve Ahl. Bil.</b>	<b>S D Y B%</b>
Konfüçyanizm'in doğuşunu ve gelişim sürecini özetler.	1 1 0 100
İslam inancında imanın mahiyetini araştırır.	1 1 0 100
İnsanın doğası ile din arasında ilişki kurar.	1 1 0 100
KAZANIM BELİRTİLMEMİŞ	2 2 0 100

<b>Felsefe (Seçmeli)</b>	<b>S D Y B%</b>
Sanat felsefesinin konusunu ve problemlerini açıklar.	1 0 0 0
Siyaset felsefesinin konusunu ve problemlerini açıklar.	1 0 0 0
Varlık felsefesinin konusunu ve problemlerini açıklar.	1 0 0 0
Bilgi felsefesinin konusunu ve problemlerini açıklar.	1 0 0 0
KAZANIM BELİRTİLMEMİŞ	1 0 0 0

<b>TYT Matematik</b>	<b>S D Y B%</b>
Matematik-1	1 1 0 100
İki kümenin kartezyen çarpımıyla ilgili işlemler yapar.	29 25 4 86
KAZANIM BELİRTİLMEMİŞ	29 25 4 86
<b>Geometri</b>	<b>S D Y B%</b>
KAZANIM BELİRTİLMEMİŞ	10 9 1 90

<b>TYT Fen</b>	<b>S D Y B%</b>
Fizik	1 0 1 0
Konum, alınan yol, yer değiştirme, sürat ve hız kavramlarını birbirleri ile ilişkilendirir.	6 6 0 100
KAZANIM BELİRTİLMEMİŞ	6 6 0 100
<b>Kimya</b>	<b>S D Y B%</b>
KAZANIM BELİRTİLMEMİŞ	7 7 0 100
<b>Biyoloji</b>	<b>S D Y B%</b>
Hayvanlar	1 1 0 100
Enzimler	1 1 0 100
Ekosistemde Madde ve Enerji Akışı	1 1 0 100
Sitoplazma	1 0 0 0
KAZANIM BELİRTİLMEMİŞ	2 2 0 100

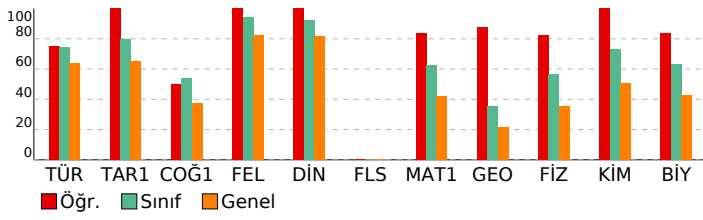

<b>SONUÇ BELGESİ</b>	<b>Paraf 01474812051 TYT Deneme 5 TG</b>
İSTANBUL / BEYLİKDÜZÜ / DÜNYA ETÜT MERKEZİ	<b>DERSLERE GÖRE ANALİZ</b>

Öğrenci	Numara	Sınıf
FURKAN BOZ	0	12-XX

Puan Türü	Puan	Genel Ortalama	Dereceler				
			Snf	Kurum	İlçe	İl	Genel
TYT	▲ 474,173	324,720	2	2	2	99	228
Katılımlar:			122	123	205	3699	18078

Ders	Soru	Doğru	Yanlış	Net	Başarı %	Sınıf Ort.	Kurum Ort.	Genel Ort.
Türkçe	40	37	3	36,25	91	▲ 29,68	▲ 29,70	▲ 25,57
Tarih-1	5	4	1	3,75	75	▼ 3,97	▼ 3,98	▲ 3,27
Coğrafya-1	5	5	0	5,00	100	▲ 2,71	▲ 2,71	▲ 1,87
Felsefe	5	5	0	5,00	100	▲ 4,70	▲ 4,70	▲ 4,11
Din Kül. ve Ahl. Bil.	5	5	0	5,00	100	▲ 4,62	▲ 4,62	▲ 4,09
Felsefe (Seçmeli)	5	0	0	0,00	0	▼ 0,02	▼ 0,02	◆ 0,00
TYT Sosyal	20	19	1	18,75	94	▲ 16,02	▲ 16,03	▲ 13,34
Matematik-1	30	29	1	28,75	96	▲ 18,78	▲ 18,82	▲ 12,51
Geometri	10	9	1	8,75	88	▲ 3,57	▲ 3,58	▲ 2,17
TYT Matematik	40	38	2	37,50	94	▲ 22,34	▲ 22,40	▲ 14,68
Fizik	7	6	1	5,75	82	▲ 3,97	▲ 3,97	▲ 2,47
Kimya	7	7	0	7,00	100	▲ 5,13	▲ 5,14	▲ 3,55
Biyoloji	6	6	0	6,00	100	▲ 3,80	▲ 3,82	▲ 2,55
TYT Fen	20	19	1	18,75	94	▲ 12,90	▲ 12,93	▲ 8,56
<b>Toplam:</b>	<b>120</b>	<b>113</b>	<b>7</b>	<b>111,25</b>	<b>93</b>	<b>▲ 80,95</b>	<b>▲ 81,07</b>	<b>▲ 62,15</b>

Soru No	1234567890123456789012345678901234567890
TYT Türkçe	BAEDCCDBACCBDDEDAEAcBEDADBECEDCCAeBEDcDB
Cevap Anahtarı	A BAEDCCDBACCBDDEDAEAEeBEDADBECEDCACBEDCAB
TYT Sosyal	DCbBADCBEBCEADBBDEAC
Cevap Anahtarı	A DCDBADCBEBCEADBBDEACBECD
TYT Matematik	DEBABBcDBBAEeCEAEBCABDCDCBAACBcBCEADAEDAb
Cevap Anahtarı	A DEBABBcDBBAEeCEAEBCABDCDCBAACBEBCEADAEDAEE
TYT Fen	EaCBAEDCEBDAECACDDBE
Cevap Anahtarı	A EBCBAEDCEBDAECACDDBE

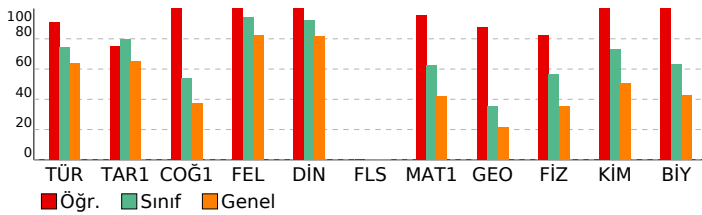

<b>TYT Türkçe</b>	<b>S D Y B%</b>
Türkçe	5 4 1 80
KAZANIM BELİRTİLMEMİŞ	40 37 3 93
<b>TYT Sosyal</b>	<b>S D Y B%</b>
Tarih-1	5 4 1 80
KAZANIM BELİRTİLMEMİŞ	5 4 1 80
<b>Coğrafya-1</b>	<b>S D Y B%</b>
Konum, Türkiye'nin Coğrafi Konumu	1 1 0 100
Dünyada Bitkiler	1 1 0 100
Nüfusun Özellikleri ve Önemi	1 1 0 100
Doğa ve İnsan Etkileşimi	1 1 0 100
KAZANIM BELİRTİLMEMİŞ	1 1 0 100
<b>Felsefe</b>	<b>S D Y B%</b>
Varlık felsefesinin konusunu ve problemlerini açıklar.	1 1 0 100
Siyaset felsefesinin konusunu ve problemlerini açıklar.	1 1 0 100
Ahlak felsefesinin konusunu ve problemlerini açıklar.	1 1 0 100
Bilgi felsefesinin konusunu ve problemlerini açıklar.	1 1 0 100
KAZANIM BELİRTİLMEMİŞ	1 1 0 100
<b>Din Kül. ve Ahl. Bil.</b>	<b>S D Y B%</b>
Konfüçyanizm'in doğuşunu ve gelişim sürecini özetler.	1 1 0 100
İslam inancında imanın mahiyetini araştırır.	1 1 0 100
İnsanın doğası ile din arasında ilişki kurar.	1 1 0 100
KAZANIM BELİRTİLMEMİŞ	2 2 0 100
<b>Felsefe (Seçmeli)</b>	<b>S D Y B%</b>
Sanat felsefesinin konusunu ve problemlerini açıklar.	1 0 0 0
Siyaset felsefesinin konusunu ve problemlerini açıklar.	1 0 0 0
Varlık felsefesinin konusunu ve problemlerini açıklar.	1 0 0 0
Bilgi felsefesinin konusunu ve problemlerini açıklar.	1 0 0 0
KAZANIM BELİRTİLMEMİŞ	1 0 0 0
<b>TYT Matematik</b>	<b>S D Y B%</b>
<b>Matematik-1</b>	<b>S D Y B%</b>
İki kümenin kartezyen çarpımıyla ilgili işlemler yapar.	1 1 0 100
KAZANIM BELİRTİLMEMİŞ	29 28 1 97
<b>Geometri</b>	<b>S D Y B%</b>
KAZANIM BELİRTİLMEMİŞ	10 9 1 90
<b>TYT Fen</b>	<b>S D Y B%</b>
<b>Fizik</b>	<b>S D Y B%</b>
Konum, alınan yol, yer değiştirme, sürat ve hız kavramlarını birbirleri ile ilişkilendirir.	1 0 1 0
KAZANIM BELİRTİLMEMİŞ	6 6 0 100
<b>Kimya</b>	<b>S D Y B%</b>
KAZANIM BELİRTİLMEMİŞ	7 7 0 100
<b>Biyoloji</b>	<b>S D Y B%</b>
Hayvanlar	1 1 0 100
Enzimler	1 1 0 100
Ekosistemde Madde ve Enerji Akışı	1 1 0 100
Sitoplazma	1 1 0 100
KAZANIM BELİRTİLMEMİŞ	2 2 0 100

<b>SONUÇ BELGESİ</b>	<b>Paraf 01474812051 TYT Deneme 5 TG</b>
İSTANBUL / BEYLİKDÜZÜ / DÜNYA ETÜT MERKEZİ	<b>DERSLERE GÖRE ANALİZ</b>

Öğrenci	Numara	Sınıf
HAMZA KARAKAŞ	0	12-XX

Puan Türü	Puan	Genel Ortalama	Dereceler				
			Snf	Kurum	İlçe	İl	Genel
TYT	▲ 413,006	324,720	48	49	54	976	3263
Katılımlar:			122	123	205	3699	18078

Ders	Soru	Doğru	Yanlış	Net	Başarı %	Sınıf Ort.	Kurum Ort.	Genel Ort.
Türkçe	40	32	8	30,00	75	▲ 29,68	▲ 29,70	▲ 25,57
Tarih-1	5	4	1	3,75	75	▼ 3,97	▼ 3,98	▲ 3,27
Coğrafya-1	5	4	1	3,75	75	▲ 2,71	▲ 2,71	▲ 1,87
Felsefe	5	5	0	5,00	100	▲ 4,70	▲ 4,70	▲ 4,11
Din Kül. ve Ahl. Bil.	5	5	0	5,00	100	▲ 4,62	▲ 4,62	▲ 4,09
Felsefe (Seçmeli)	5	0	0	0,00	0	▼ 0,02	▼ 0,02	◆ 0,00
TYT Sosyal	20	18	2	17,50	88	▲ 16,02	▲ 16,03	▲ 13,34
Matematik-1	30	23	7	21,25	71	▲ 18,78	▲ 18,82	▲ 12,51
Geometri	10	6	2	5,50	55	▲ 3,57	▲ 3,58	▲ 2,17
TYT Matematik	40	29	9	26,75	67	▲ 22,34	▲ 22,40	▲ 14,68
Fizik	7	5	2	4,50	64	▲ 3,97	▲ 3,97	▲ 2,47
Kimya	7	7	0	7,00	100	▲ 5,13	▲ 5,14	▲ 3,55
Biyoloji	6	5	1	4,75	79	▲ 3,80	▲ 3,82	▲ 2,55
TYT Fen	20	17	3	16,25	81	▲ 12,90	▲ 12,93	▲ 8,56
<b>Toplam:</b>	<b>120</b>	<b>96</b>	<b>22</b>	<b>90,50</b>	<b>75</b>	<b>▲ 80,95</b>	<b>▲ 81,07</b>	<b>▲ 62,15</b>

Soru No	12345678901234567890123456789012345678901234567890
TYT Türkçe	EDBADBCCaBbCcEEDAEADAcACEDcECADCBECaCDC
Cevap Anahtarı	B EDBADBCCBACEDDDAEADABECEDBECADCBECABDC
TYT Sosyal	DAeCBBCbBEEBDACAEDCB
Cevap Anahtarı	B DADCBCDBEEBDACAEDCBEBACD
TYT Matematik	BADbCeBBAEBBdBacABDCcCBCDCAAbBC DAb eEED
Cevap Anahtarı	B BADECDBBAEBBEBCEABDCACBCDCAAEBCBDAEAAEED
TYT Fen	CEdEcBADACEBCECABEDe
Cevap Anahtarı	B CEBEEDBADACEBCECABEDD

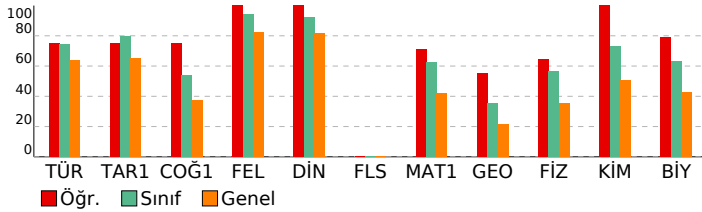

<b>TYT Türkçe</b>	<b>S D Y B%</b>
Türkçe	5 4 1 80
KAZANIM BELİRTİLMEMİŞ	40 32 8 80
<b>TYT Sosyal</b>	<b>S D Y B%</b>
Tarih-1	5 4 1 80
KAZANIM BELİRTİLMEMİŞ	5 4 1 80
<b>Coğrafya-1</b>	<b>S D Y B%</b>
Konum, Türkiye'nin Coğrafi Konumu	1 0 1 0
Dünyada Bitkiler	1 1 0 100
Nüfusun Özellikleri ve Önemi	1 1 0 100
Doğa ve İnsan Etkileşimi	1 1 0 100
KAZANIM BELİRTİLMEMİŞ	1 1 0 100
<b>Felsefe</b>	<b>S D Y B%</b>
Varlık felsefesinin konusunu ve problemlerini açıklar.	1 1 0 100
Siyaset felsefesinin konusunu ve problemlerini açıklar.	1 1 0 100
Ahlak felsefesinin konusunu ve problemlerini açıklar.	1 1 0 100
Bilgi felsefesinin konusunu ve problemlerini açıklar.	1 1 0 100
KAZANIM BELİRTİLMEMİŞ	1 1 0 100
<b>Din Kül. ve Ahl. Bil.</b>	<b>S D Y B%</b>
Konfüçyanizm'in doğuşunu ve gelişim sürecini özetler.	1 1 0 100
İslam inancında imanın mahiyetini araştırır.	1 1 0 100
İnsanın doğası ile din arasında ilişki kurar.	1 1 0 100
KAZANIM BELİRTİLMEMİŞ	2 2 0 100
<b>Felsefe (Seçmeli)</b>	<b>S D Y B%</b>
Sanat felsefesinin konusunu ve problemlerini açıklar.	1 0 0 0
Siyaset felsefesinin konusunu ve problemlerini açıklar.	1 0 0 0
Varlık felsefesinin konusunu ve problemlerini açıklar.	1 0 0 0
Bilgi felsefesinin konusunu ve problemlerini açıklar.	1 0 0 0
KAZANIM BELİRTİLMEMİŞ	1 0 0 0
<b>TYT Matematik</b>	<b>S D Y B%</b>
<b>Matematik-1</b>	<b>S D Y B%</b>
İki kümenin kartezyen çarpımıyla ilgili işlemler yapar.	1 0 1 0
KAZANIM BELİRTİLMEMİŞ	29 23 6 79
<b>Geometri</b>	<b>S D Y B%</b>
KAZANIM BELİRTİLMEMİŞ	10 6 2 60
<b>TYT Fen</b>	<b>S D Y B%</b>
<b>Fizik</b>	<b>S D Y B%</b>
Konum, alınan yol, yer değiştirme, sürat ve hız kavramlarını birbirleri ile ilişkilendirir.	1 0 1 0
KAZANIM BELİRTİLMEMİŞ	6 5 1 83
<b>Kimya</b>	<b>S D Y B%</b>
KAZANIM BELİRTİLMEMİŞ	7 7 0 100
<b>Biyoloji</b>	<b>S D Y B%</b>
Hayvanlar	1 1 0 100
Enzimler	1 0 1 0
Ekosistemde Madde ve Enerji Akışı	1 1 0 100
Sitoplazma	1 1 0 100
KAZANIM BELİRTİLMEMİŞ	2 2 0 100

<b>SONUÇ BELGESİ</b>	<b>Paraf 01474812051 TYT Deneme 5 TG</b>
İSTANBUL / BEYLİKDÜZÜ / DÜNYA ETÜT MERKEZİ	<b>DERSLERE GÖRE ANALİZ</b>

Öğrenci	Numara	Sınıf
HÜSEYİN ENDOĞAN	0	12-XX

Puan Türü	Puan	Genel Ortalama	Dereceler				
			Snf	Kurum	İlçe	İl	Genel
TYT	▲ 420,863	324,720	41	42	46	856	2726
Katılımlar:			122	123	205	3699	18078

Ders	Soru	Doğru	Yanlış	Net	Başarı %	Sınıf Ort.	Kurum Ort.	Genel Ort.
Türkçe	40	31	9	28,75	72	▼ 29,68	▼ 29,70	▲ 25,57
Tarih-1	5	5	0	5,00	100	▲ 3,97	▲ 3,98	▲ 3,27
Coğrafya-1	5	5	0	5,00	100	▲ 2,71	▲ 2,71	▲ 1,87
Felsefe	5	5	0	5,00	100	▲ 4,70	▲ 4,70	▲ 4,11
Din Kül. ve Ahl. Bil.	5	4	1	3,75	75	▼ 4,62	▼ 4,62	▼ 4,09
Felsefe (Seçmeli)	5	0	0	0,00	0	▼ 0,02	▼ 0,02	◆ 0,00
TYT Sosyal	20	19	1	18,75	94	▲ 16,02	▲ 16,03	▲ 13,34
Matematik-1	30	24	5	22,75	76	▲ 18,78	▲ 18,82	▲ 12,51
Geometri	10	8	1	7,75	78	▲ 3,57	▲ 3,58	▲ 2,17
TYT Matematik	40	32	6	30,50	76	▲ 22,34	▲ 22,40	▲ 14,68
Fizik	7	6	1	5,75	82	▲ 3,97	▲ 3,97	▲ 2,47
Kimya	7	6	1	5,75	82	▲ 5,13	▲ 5,14	▲ 3,55
Biyoloji	6	4	1	3,75	63	▼ 3,80	▼ 3,82	▲ 2,55
TYT Fen	20	16	3	15,25	76	▲ 12,90	▲ 12,93	▲ 8,56
<b>Toplam:</b>	<b>120</b>	<b>98</b>	<b>19</b>	<b>93,25</b>	<b>78</b>	<b>▲ 80,95</b>	<b>▲ 81,07</b>	<b>▲ 62,15</b>

Soru No	1234567890123456789012345678901234567890
TYT Türkçe	BAEDaCDdACCBDdEDAEAcBdDADBECEdCaACeEeCdB
Cevap Anahtarı	A BAEDCCBACCBDDEDAEAEEDADBECEdCCACBEDCAB
TYT Sosyal	DCDBADCBEBCeADBBDeDC
Cevap Anahtarı	A DCDBADCBEBCeADBBDeDC
TYT Matematik	DEBAaBCDBBAEbbAEb ABDCDCBcACBcBCE DAbDAE
Cevap Anahtarı	A DEBABBCCDBBAEACEAEBCABDCDCBAACBEBCeADAEDA
TYT Fen	EaCBAEDbEBDAECAd DBE
Cevap Anahtarı	A EBCBAEDCEBDAECACDDBE

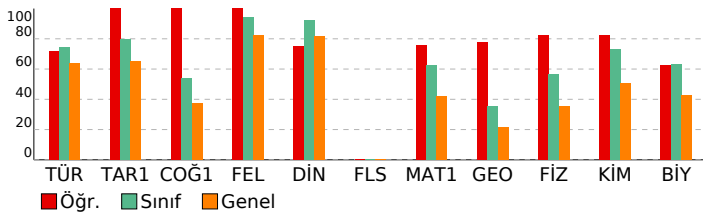

<b>TYT Türkçe</b>	<b>S D Y B%</b>
Türkçe	5 5 0 100
KAZANIM BELİRTİLMEMİŞ	40 31 9 78
<b>TYT Sosyal</b>	<b>S D Y B%</b>
Tarih-1	5 5 0 100
KAZANIM BELİRTİLMEMİŞ	5 5 0 100
<b>Coğrafya-1</b>	<b>S D Y B%</b>
Konum, Türkiye'nin Coğrafi Konumu	1 1 0 100
Dünyada Bitkiler	1 1 0 100
Nüfusun Özellikleri ve Önemi	1 1 0 100
Doğa ve İnsan Etkileşimi	1 1 0 100
KAZANIM BELİRTİLMEMİŞ	1 1 0 100
<b>Felsefe</b>	<b>S D Y B%</b>
Varlık felsefesinin konusunu ve problemlerini açıklar.	1 1 0 100
Siyaset felsefesinin konusunu ve problemlerini açıklar.	1 1 0 100
Ahlak felsefesinin konusunu ve problemlerini açıklar.	1 1 0 100
Bilgi felsefesinin konusunu ve problemlerini açıklar.	1 1 0 100
KAZANIM BELİRTİLMEMİŞ	1 1 0 100
<b>Din Kül. ve Ahl. Bil.</b>	<b>S D Y B%</b>
Konfüçyanizm'in doğuşunu ve gelişim sürecini özetler.	1 1 0 100
İslam inancında imanın mahiyetini araştırır.	1 1 0 100
İnsanın doğası ile din arasında ilişki kurar.	1 1 0 100
KAZANIM BELİRTİLMEMİŞ	2 2 0 100
<b>Felsefe (Seçmeli)</b>	<b>S D Y B%</b>
Sanat felsefesinin konusunu ve problemlerini açıklar.	1 0 0 0
Siyaset felsefesinin konusunu ve problemlerini açıklar.	1 0 0 0
Varlık felsefesinin konusunu ve problemlerini açıklar.	1 0 0 0
Bilgi felsefesinin konusunu ve problemlerini açıklar.	1 0 0 0
KAZANIM BELİRTİLMEMİŞ	1 0 0 0
<b>TYT Matematik</b>	<b>S D Y B%</b>
Matematik-1	5 5 0 100
İki kümenin kartezyen çarpımıyla ilgili işlemler yapar.	1 1 0 100
KAZANIM BELİRTİLMEMİŞ	29 23 5 79
<b>Geometri</b>	<b>S D Y B%</b>
KAZANIM BELİRTİLMEMİŞ	10 8 1 80
<b>TYT Fen</b>	<b>S D Y B%</b>
Fizik	5 5 0 100
Konum, alınan yol, yer değiştirme, sürat ve hız kavramlarını birbirleri ile ilişkilendirir.	1 0 1 0
KAZANIM BELİRTİLMEMİŞ	6 6 0 100
<b>Kimya</b>	<b>S D Y B%</b>
KAZANIM BELİRTİLMEMİŞ	7 6 1 86
<b>Biyoloji</b>	<b>S D Y B%</b>
Hayvanlar	1 1 0 100
Enzimler	1 1 0 100
Ekosistemde Madde ve Enerji Akışı	1 1 0 100
Sitoplazma	1 1 0 100
KAZANIM BELİRTİLMEMİŞ	2 0 1 0

<b>SONUÇ BELGESİ</b>	<b>Paraf 01474812051 TYT Deneme 5 TG</b>
İSTANBUL / BEYLİKDÜZÜ / DÜNYA ETÜT MERKEZİ	<b>DERSLERE GÖRE ANALİZ</b>

Öğrenci	Numara	Sınıf
İBRAHİM İLDEMİR	0	12-XX

Puan Türü	Puan	Genel Ortalama	Dereceler				
			Snf	Kurum	İlçe	İl	Genel
TYT	▲ 406,252	324,720	56	57	62	1105	3727
Katılımlar:			122	123	205	3699	18078

Ders	Soru	Doğru	Yanlış	Net	Başarı %	Sınıf Ort.	Kurum Ort.	Genel Ort.
Türkçe	40	32	7	30,25	76	▲ 29,68	▲ 29,70	▲ 25,57
Tarih-1	5	4	1	3,75	75	▼ 3,97	▼ 3,98	▲ 3,27
Coğrafya-1	5	4	1	3,75	75	▲ 2,71	▲ 2,71	▲ 1,87
Felsefe	5	5	0	5,00	100	▲ 4,70	▲ 4,70	▲ 4,11
Din Kül. ve Ahl. Bil.	5	5	0	5,00	100	▲ 4,62	▲ 4,62	▲ 4,09
Felsefe (Seçmeli)	5	0	0	0,00	0	▼ 0,02	▼ 0,02	◆ 0,00
TYT Sosyal	20	18	2	17,50	88	▲ 16,02	▲ 16,03	▲ 13,34
Matematik-1	30	21	7	19,25	64	▲ 18,78	▲ 18,82	▲ 12,51
Geometri	10	6	1	5,75	58	▲ 3,57	▲ 3,58	▲ 2,17
TYT Matematik	40	27	8	25,00	63	▲ 22,34	▲ 22,40	▲ 14,68
Fizik	7	5	1	4,75	68	▲ 3,97	▲ 3,97	▲ 2,47
Kimya	7	6	1	5,75	82	▲ 5,13	▲ 5,14	▲ 3,55
Biyoloji	6	5	0	5,00	83	▲ 3,80	▲ 3,82	▲ 2,55
TYT Fen	20	16	2	15,50	78	▲ 12,90	▲ 12,93	▲ 8,56
<b>Toplam:</b>	<b>120</b>	<b>93</b>	<b>19</b>	<b>88,25</b>	<b>74</b>	<b>▲ 80,95</b>	<b>▲ 81,07</b>	<b>▲ 62,15</b>

Soru No	1234567890123456789012345678901234567890
TYT Türkçe	Be DCCDBACCBDDEDAEAcBaDADBECEdCaACdEDCce
Cevap Anahtarı	A BAEDCCBACCBDDEDAEAEEDADBECEdCCACBEDCAB
TYT Sosyal	DCaBAdeBEBCEADBBDEAC
Cevap Anahtarı	A DCDBADCBEBCEADBBDEACBECD
TYT Matematik	DEBd cCDeBcEdEAeCbABDCDCB ACBEBC e EDAE
Cevap Anahtarı	A DEBABBCCBBAAEAEBCABDCDCBAACBEBCEADAEDA
TYT Fen	EaC AEDCecDAECACDDB
Cevap Anahtarı	A EBCBAEDCEBDAECACDDBE

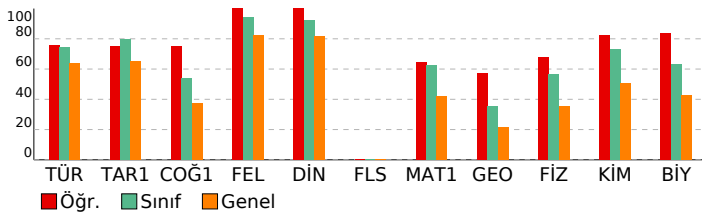

<b>TYT Türkçe</b>	<b>S D Y B%</b>
Türkçe	5 4 1 80
KAZANIM BELİRTİLMEMİŞ	40 32 7 80
<b>TYT Sosyal</b>	<b>S D Y B%</b>
Tarih-1	5 4 1 80
KAZANIM BELİRTİLMEMİŞ	5 4 1 80
<b>Coğrafya-1</b>	<b>S D Y B%</b>
Konum, Türkiye'nin Coğrafi Konumu	1 1 0 100
Dünyada Bitkiler	1 1 0 100
Nüfusun Özellikleri ve Önemi	1 1 0 100
Doğa ve İnsan Etkileşimi	1 1 0 100
KAZANIM BELİRTİLMEMİŞ	1 1 0 100
<b>Felsefe</b>	<b>S D Y B%</b>
Varlık felsefesinin konusunu ve problemlerini açıklar.	1 1 0 100
Siyaset felsefesinin konusunu ve problemlerini açıklar.	1 1 0 100
Ahlak felsefesinin konusunu ve problemlerini açıklar.	1 1 0 100
Bilgi felsefesinin konusunu ve problemlerini açıklar.	1 1 0 100
KAZANIM BELİRTİLMEMİŞ	1 1 0 100
<b>Din Kül. ve Ahl. Bil.</b>	<b>S D Y B%</b>
Konfüçyanizm'in doğuşunu ve gelişim sürecini özetler.	1 1 0 100
İslam inancında imanın mahiyetini araştırır.	1 1 0 100
İnsanın doğası ile din arasında ilişki kurar.	1 1 0 100
KAZANIM BELİRTİLMEMİŞ	2 2 0 100
<b>Felsefe (Seçmeli)</b>	<b>S D Y B%</b>
Sanat felsefesinin konusunu ve problemlerini açıklar.	1 0 0 0
Siyaset felsefesinin konusunu ve problemlerini açıklar.	1 0 0 0
Varlık felsefesinin konusunu ve problemlerini açıklar.	1 0 0 0
Bilgi felsefesinin konusunu ve problemlerini açıklar.	1 0 0 0
KAZANIM BELİRTİLMEMİŞ	1 0 0 0
<b>TYT Matematik</b>	<b>S D Y B%</b>
<b>Matematik-1</b>	<b>S D Y B%</b>
İki kümenin kartezyen çarpımıyla ilgili işlemler yapar.	1 1 0 100
KAZANIM BELİRTİLMEMİŞ	29 20 7 69
<b>Geometri</b>	<b>S D Y B%</b>
KAZANIM BELİRTİLMEMİŞ	10 6 1 60
<b>TYT Fen</b>	<b>S D Y B%</b>
<b>Fizik</b>	<b>S D Y B%</b>
Konum, alınan yol, yer değiştirme, sürat ve hız kavramlarını birbirleri ile ilişkilendirir.	1 0 1 0
KAZANIM BELİRTİLMEMİŞ	6 5 0 83
<b>Kimya</b>	<b>S D Y B%</b>
KAZANIM BELİRTİLMEMİŞ	7 6 1 86
<b>Biyoloji</b>	<b>S D Y B%</b>
Hayvanlar	1 1 0 100
Enzimler	1 1 0 100
Ekosistemde Madde ve Enerji Akışı	1 1 0 100
Sitoplazma	1 0 0 0
KAZANIM BELİRTİLMEMİŞ	2 2 0 100

<b>SONUÇ BELGESİ</b>	<b>Paraf 01474812051 TYT Deneme 5 TG</b>
İSTANBUL / BEYLİKDÜZÜ / DÜNYA ETÜT MERKEZİ	<b>DERSLERE GÖRE ANALİZ</b>

Öğrenci	Numara	Sınıf
İBRAHİM YAZAR	0	12-XX

Puan Türü	Puan	Genel Ortalama	Dereceler				
			Snf	Kurum	İlçe	İl	Genel
TYT	▲ 410,676	324,720	50	51	56	1018	3445
Katılımlar:			122	123	205	3699	18078

Ders	Soru	Doğru	Yanlış	Net	Başarı %	Sınıf Ort.	Kurum Ort.	Genel Ort.
Türkçe	40	33	4	32,00	80	▲ 29,68	▲ 29,70	▲ 25,57
Tarih-1	5	5	0	5,00	100	▲ 3,97	▲ 3,98	▲ 3,27
Coğrafya-1	5	4	1	3,75	75	▲ 2,71	▲ 2,71	▲ 1,87
Felsefe	5	4	0	4,00	80	▼ 4,70	▼ 4,70	▼ 4,11
Din Kül. ve Ahl. Bil.	5	5	0	5,00	100	▲ 4,62	▲ 4,62	▲ 4,09
Felsefe (Seçmeli)	5	0	0	0,00	0	▼ 0,02	▼ 0,02	◆ 0,00
TYT Sosyal	20	18	1	17,75	89	▲ 16,02	▲ 16,03	▲ 13,34
Matematik-1	30	21	1	20,75	69	▲ 18,78	▲ 18,82	▲ 12,51
Geometri	10	7	0	7,00	70	▲ 3,57	▲ 3,58	▲ 2,17
TYT Matematik	40	28	1	27,75	69	▲ 22,34	▲ 22,40	▲ 14,68
Fizik	7	4	1	3,75	54	▼ 3,97	▼ 3,97	▲ 2,47
Kimya	7	7	0	7,00	100	▲ 5,13	▲ 5,14	▲ 3,55
Biyoloji	6	2	1	1,75	29	▼ 3,80	▼ 3,82	▼ 2,55
TYT Fen	20	13	2	12,50	63	▼ 12,90	▼ 12,93	▲ 8,56
<b>Toplam:</b>	<b>120</b>	<b>92</b>	<b>8</b>	<b>90,00</b>	<b>75</b>	<b>▲ 80,95</b>	<b>▲ 81,07</b>	<b>▲ 62,15</b>

Soru No	12345678901234567890123456789012345678901234567890
TYT Türkçe	EDBADBCC ACEDcDbEAEADABcCED EbADCBECABDC
Cevap Anahtarı	B EDBADBCCBACEDDDAEAEADABECEDBECADCBECABDC
TYT Sosyal	DADCBBeDBEEBDA AEDCB
Cevap Anahtarı	B DADCBBCDBEEBDACAEDCBEBACD
TYT Matematik	BA ECD BAEBBEB ABDC CBCE EBCBD A EED
Cevap Anahtarı	B BADECDBBAEBBEBCEABDCAACBCDCAAEBCBDAEAAEED
TYT Fen	CEdE ADACEBCEdA D
Cevap Anahtarı	B CEEDBADACEBCECABEDD

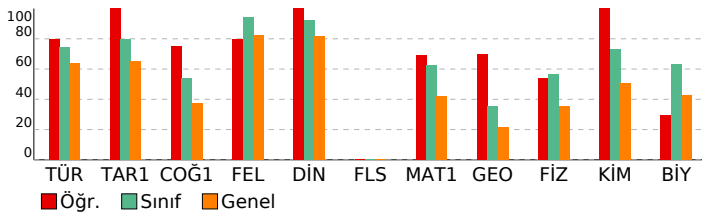

<b>TYT Türkçe</b>	<b>S D Y B%</b>
Türkçe	5 5 0 100
KAZANIM BELİRTİLMEMİŞ	40 33 4 83
<b>TYT Sosyal</b>	<b>S D Y B%</b>
Tarih-1	5 5 0 100
KAZANIM BELİRTİLMEMİŞ	5 5 0 100
<b>Coğrafya-1</b>	<b>S D Y B%</b>
Konum, Türkiye'nin Coğrafi Konumu	1 1 0 100
Dünyada Bitkiler	1 0 1 0
Nüfusun Özellikleri ve Önemi	1 1 0 100
Doğa ve İnsan Etkileşimi	1 1 0 100
KAZANIM BELİRTİLMEMİŞ	1 1 0 100
<b>Felsefe</b>	<b>S D Y B%</b>
Varlık felsefesinin konusunu ve problemlerini açıklar.	1 0 0 0
Siyaset felsefesinin konusunu ve problemlerini açıklar.	1 1 0 100
Ahlak felsefesinin konusunu ve problemlerini açıklar.	1 1 0 100
Bilgi felsefesinin konusunu ve problemlerini açıklar.	1 1 0 100
KAZANIM BELİRTİLMEMİŞ	1 1 0 100
<b>Din Kül. ve Ahl. Bil.</b>	<b>S D Y B%</b>
Konfüçyanizm'in doğuşunu ve gelişim sürecini özetler.	1 1 0 100
İslam inancında imanın mahiyetini araştırır.	1 1 0 100
İnsanın doğası ile din arasında ilişki kurar.	1 1 0 100
KAZANIM BELİRTİLMEMİŞ	2 2 0 100
<b>Felsefe (Seçmeli)</b>	<b>S D Y B%</b>
Sanat felsefesinin konusunu ve problemlerini açıklar.	1 0 0 0
Siyaset felsefesinin konusunu ve problemlerini açıklar.	1 0 0 0
Varlık felsefesinin konusunu ve problemlerini açıklar.	1 0 0 0
Bilgi felsefesinin konusunu ve problemlerini açıklar.	1 0 0 0
KAZANIM BELİRTİLMEMİŞ	1 0 0 0
<b>TYT Matematik</b>	<b>S D Y B%</b>
<b>Matematik-1</b>	<b>S D Y B%</b>
İki kümenin kartezyen çarpımıyla ilgili işlemler yapar.	1 0 0 0
KAZANIM BELİRTİLMEMİŞ	29 21 1 72
<b>Geometri</b>	<b>S D Y B%</b>
KAZANIM BELİRTİLMEMİŞ	10 7 0 70
<b>TYT Fen</b>	<b>S D Y B%</b>
<b>Fizik</b>	<b>S D Y B%</b>
Konum, alınan yol, yer değiştirme, sürat ve hız kavramlarını birbirleri ile ilişkilendirir.	1 0 1 0
KAZANIM BELİRTİLMEMİŞ	6 4 0 67
<b>Kimya</b>	<b>S D Y B%</b>
KAZANIM BELİRTİLMEMİŞ	7 7 0 100
<b>Biyoloji</b>	<b>S D Y B%</b>
Hayvanlar	1 1 0 100
Enzimler	1 0 0 0
Ekosistemde Madde ve Enerji Akışı	1 0 0 0
Sitoplazma	1 0 0 0
KAZANIM BELİRTİLMEMİŞ	2 1 1 50

<b>SONUÇ BELGESİ</b>	<b>Paraf 01474812051 TYT Deneme 5 TG</b>
İSTANBUL / BEYLİKDÜZÜ / DÜNYA ETÜT MERKEZİ	<b>DERSLERE GÖRE ANALİZ</b>

Öğrenci	Numara	Sınıf
İDİL ÇİL	0	12-XX

Puan Türü	Puan	Genel Ortalama	Dereceler				
			Snf	Kurum	İlçe	İl	Genel
TYT	▲ 424,476	324,720	37	38	42	793	2488
Katılımlar:			122	123	205	3699	18078

Ders	Soru	Doğru	Yanlış	Net	Başarı %	Sınıf Ort.	Kurum Ort.	Genel Ort.
Türkçe	40	36	4	35,00	88	▲ 29,68	▲ 29,70	▲ 25,57
Tarih-1	5	5	0	5,00	100	▲ 3,97	▲ 3,98	▲ 3,27
Coğrafya-1	5	5	0	5,00	100	▲ 2,71	▲ 2,71	▲ 1,87
Felsefe	5	5	0	5,00	100	▲ 4,70	▲ 4,70	▲ 4,11
Din Kül. ve Ahl. Bil.	5	5	0	5,00	100	▲ 4,62	▲ 4,62	▲ 4,09
Felsefe (Seçmeli)	5	0	0	0,00	0	▼ 0,02	▼ 0,02	◆ 0,00
TYT Sosyal	20	20	0	20,00	100	▲ 16,02	▲ 16,03	▲ 13,34
Matematik-1	30	19	2	18,50	62	▼ 18,78	▼ 18,82	▲ 12,51
Geometri	10	2	0	2,00	20	▼ 3,57	▼ 3,58	▼ 2,17
TYT Matematik	40	21	2	20,50	51	▼ 22,34	▼ 22,40	▲ 14,68
Fizik	7	6	1	5,75	82	▲ 3,97	▲ 3,97	▲ 2,47
Kimya	7	7	0	7,00	100	▲ 5,13	▲ 5,14	▲ 3,55
Biyoloji	6	6	0	6,00	100	▲ 3,80	▲ 3,82	▲ 2,55
TYT Fen	20	19	1	18,75	94	▲ 12,90	▲ 12,93	▲ 8,56
<b>Toplam:</b>	<b>120</b>	<b>96</b>	<b>7</b>	<b>94,25</b>	<b>79</b>	<b>▲ 80,95</b>	<b>▲ 81,07</b>	<b>▲ 62,15</b>

Soru No	1234567890123456789012345678901234567890
TYT Türkçe	EDBADBCCCBAbEDDDAEAAaDABECEDBEdADCBECAcDC
Cevap Anahtarı	B EDBADBCCCBACEDDDAEAEADABECEDBECADCBECABDC
TYT Sosyal	DADCBCDBEEBDACAEDCB
Cevap Anahtarı	B DADCBCDBEEBDACAEDCBEBACD
TYT Matematik	B ECD BbEBBE eEABDCACBCD CB
Cevap Anahtarı	B BADECDBBAEBBEBCEABDCACBCDCAAEBCBDAEAAEED
TYT Fen	CEaEDBADACEBCECABEDD
Cevap Anahtarı	B CEBEEDBADACEBCECABEDD

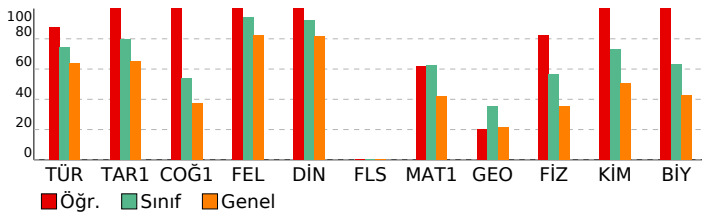

<b>TYT Türkçe</b>	<b>S D Y B%</b>
Türkçe	5 5 0 100
KAZANIM BELİRTİLMEMİŞ	40 36 4 90
<b>TYT Sosyal</b>	<b>S D Y B%</b>
Tarih-1	5 5 0 100
KAZANIM BELİRTİLMEMİŞ	5 5 0 100
<b>Coğrafya-1</b>	<b>S D Y B%</b>
Konum, Türkiye'nin Coğrafi Konumu	1 1 0 100
Dünyada Bitkiler	1 1 0 100
Nüfusun Özellikleri ve Önemi	1 1 0 100
Doğa ve İnsan Etkileşimi	1 1 0 100
KAZANIM BELİRTİLMEMİŞ	1 1 0 100
<b>Felsefe</b>	<b>S D Y B%</b>
Varlık felsefesinin konusunu ve problemlerini açıklar.	1 1 0 100
Siyaset felsefesinin konusunu ve problemlerini açıklar.	1 1 0 100
Ahlak felsefesinin konusunu ve problemlerini açıklar.	1 1 0 100
Bilgi felsefesinin konusunu ve problemlerini açıklar.	1 1 0 100
KAZANIM BELİRTİLMEMİŞ	1 1 0 100
<b>Din Kül. ve Ahl. Bil.</b>	<b>S D Y B%</b>
Konfüçyanizm'in doğuşunu ve gelişim sürecini özetler.	1 1 0 100
İslam inancında imanın mahiyetini araştırır.	1 1 0 100
İnsanın doğası ile din arasında ilişki kurar.	1 1 0 100
KAZANIM BELİRTİLMEMİŞ	2 2 0 100
<b>Felsefe (Seçmeli)</b>	<b>S D Y B%</b>
Sanat felsefesinin konusunu ve problemlerini açıklar.	1 0 0 0
Siyaset felsefesinin konusunu ve problemlerini açıklar.	1 0 0 0
Varlık felsefesinin konusunu ve problemlerini açıklar.	1 0 0 0
Bilgi felsefesinin konusunu ve problemlerini açıklar.	1 0 0 0
KAZANIM BELİRTİLMEMİŞ	1 0 0 0
<b>TYT Matematik</b>	<b>S D Y B%</b>
<b>Matematik-1</b>	<b>S D Y B%</b>
İki kümenin kartezyen çarpımıyla ilgili işlemler yapar.	1 1 0 100
KAZANIM BELİRTİLMEMİŞ	29 18 2 62
<b>Geometri</b>	<b>S D Y B%</b>
KAZANIM BELİRTİLMEMİŞ	10 2 0 20
<b>TYT Fen</b>	<b>S D Y B%</b>
<b>Fizik</b>	<b>S D Y B%</b>
Konum, alınan yol, yer değiştirme, sürat ve hız kavramlarını birbirleri ile ilişkilendirir.	1 0 1 0
KAZANIM BELİRTİLMEMİŞ	6 6 0 100
<b>Kimya</b>	<b>S D Y B%</b>
KAZANIM BELİRTİLMEMİŞ	7 7 0 100
<b>Biyoloji</b>	<b>S D Y B%</b>
Hayvanlar	1 1 0 100
Enzimler	1 1 0 100
Ekosistemde Madde ve Enerji Akışı	1 1 0 100
Sitoplazma	1 1 0 100
KAZANIM BELİRTİLMEMİŞ	2 2 0 100

<b>SONUÇ BELGESİ</b>	<b>Paraf 01474812051 TYT Deneme 5 TG</b>
İSTANBUL / BEYLİKDÜZÜ / DÜNYA ETÜT MERKEZİ	<b>DERSLERE GÖRE ANALİZ</b>

Öğrenci	Numara	Sınıf
İPEK SARIKAYA	0	12-XX

Puan Türü	Puan	Genel Ortalama	Dereceler				
			Snf	Kurum	İlçe	İl	Genel
TYT	▲ 422,491	324,720	39	40	44	833	2624
Katılımlar:			122	123	205	3699	18078

Ders	Soru	Doğru	Yanlış	Net	Başarı %	Sınıf Ort.	Kurum Ort.	Genel Ort.
Türkçe	40	35	5	33,75	84	▲ 29,68	▲ 29,70	▲ 25,57
Tarih-1	5	5	0	5,00	100	▲ 3,97	▲ 3,98	▲ 3,27
Coğrafya-1	5	3	2	2,50	50	▼ 2,71	▼ 2,71	▲ 1,87
Felsefe	5	5	0	5,00	100	▲ 4,70	▲ 4,70	▲ 4,11
Din Kül. ve Ahl. Bil.	5	4	1	3,75	75	▼ 4,62	▼ 4,62	▼ 4,09
Felsefe (Seçmeli)	5	0	0	0,00	0	▼ 0,02	▼ 0,02	◆ 0,00
TYT Sosyal	20	17	3	16,25	81	▲ 16,02	▲ 16,03	▲ 13,34
Matematik-1	30	23	5	21,75	73	▲ 18,78	▲ 18,82	▲ 12,51
Geometri	10	6	2	5,50	55	▲ 3,57	▲ 3,58	▲ 2,17
TYT Matematik	40	29	7	27,25	68	▲ 22,34	▲ 22,40	▲ 14,68
Fizik	7	5	1	4,75	68	▲ 3,97	▲ 3,97	▲ 2,47
Kimya	7	6	1	5,75	82	▲ 5,13	▲ 5,14	▲ 3,55
Biyoloji	6	6	0	6,00	100	▲ 3,80	▲ 3,82	▲ 2,55
TYT Fen	20	17	2	16,50	83	▲ 12,90	▲ 12,93	▲ 8,56
<b>Toplam:</b>	<b>120</b>	<b>98</b>	<b>17</b>	<b>93,75</b>	<b>78</b>	▲ 80,95	▲ 81,07	▲ 62,15

Soru No	1234567890123456789012345678901234567890
TYT Türkçe	BAEDeCDBACCBDDEDAEAcBEDbDbdCEDCCACaEDCAB
Cevap Anahtarı	A BAEDCCBACCBDDEDAEAEbEDADbECEDCCACBEDCAB
TYT Sosyal	DCDBAbeBEBCEADBbDEbC
Cevap Anahtarı	A DCDBADCBEBCEADBbDEACbECDA
TYT Matematik	D eAaBCDBBAEACEAc CABDCDCBbACbCbCabD E AE
Cevap Anahtarı	A DEBABBBCDBBAEACEAEBCABDCDCBAACBEBCEADAEDA
TYT Fen	EaC AEDCcBDAECACDDBE
Cevap Anahtarı	A EBCBAEDCEBDAECACDDBE

<b>TYT Türkçe</b>	<b>S D Y B%</b>
Türkçe	5 5 0 100
KAZANIM BELİRTİLMEMİŞ	40 35 5 88
<b>TYT Sosyal</b>	<b>S D Y B%</b>
<b>Tarih-1</b>	<b>S D Y B%</b>
KAZANIM BELİRTİLMEMİŞ	5 5 0 100
<b>Coğrafya-1</b>	<b>S D Y B%</b>
Konum, Türkiye'nin Coğrafi Konumu	1 0 1 0
Dünyada Bitkiler	1 0 1 0
Nüfusun Özellikleri ve Önemi	1 1 0 100
Doğa ve İnsan Etkileşimi	1 1 0 100
KAZANIM BELİRTİLMEMİŞ	1 1 0 100
<b>Felsefe</b>	<b>S D Y B%</b>
Varlık felsefesinin konusunu ve problemlerini açıklar.	1 1 0 100
Siyaset felsefesinin konusunu ve problemlerini açıklar.	1 1 0 100
Ahlak felsefesinin konusunu ve problemlerini açıklar.	1 1 0 100
Bilgi felsefesinin konusunu ve problemlerini açıklar.	1 1 0 100
KAZANIM BELİRTİLMEMİŞ	1 1 0 100
<b>Din Kül. ve Ahl. Bil.</b>	<b>S D Y B%</b>
Konfüçyanizm'in doğuşunu ve gelişim sürecini özetler.	1 1 0 100
İslam inancında imanın mahiyetini araştırır.	1 1 0 100
İnsanın doğası ile din arasında ilişki kurar.	1 0 1 0
KAZANIM BELİRTİLMEMİŞ	2 2 0 100
<b>Felsefe (Seçmeli)</b>	<b>S D Y B%</b>
Sanat felsefesinin konusunu ve problemlerini açıklar.	1 0 0 0
Siyaset felsefesinin konusunu ve problemlerini açıklar.	1 0 0 0
Varlık felsefesinin konusunu ve problemlerini açıklar.	1 0 0 0
Bilgi felsefesinin konusunu ve problemlerini açıklar.	1 0 0 0
KAZANIM BELİRTİLMEMİŞ	1 0 0 0
<b>TYT Matematik</b>	<b>S D Y B%</b>
<b>Matematik-1</b>	<b>S D Y B%</b>
İki kümenin kartezyen çarpımıyla ilgili işlemler yapar.	1 1 0 100
KAZANIM BELİRTİLMEMİŞ	29 22 5 76
<b>Geometri</b>	<b>S D Y B%</b>
KAZANIM BELİRTİLMEMİŞ	10 6 2 60
<b>TYT Fen</b>	<b>S D Y B%</b>
<b>Fizik</b>	<b>S D Y B%</b>
Konum, alınan yol, yer değiştirme, sürat ve hız kavramlarını birbirleri ile ilişkilendirir.	1 0 1 0
KAZANIM BELİRTİLMEMİŞ	6 5 0 83
<b>Kimya</b>	<b>S D Y B%</b>
KAZANIM BELİRTİLMEMİŞ	7 6 1 86
<b>Biyoloji</b>	<b>S D Y B%</b>
Hayvanlar	1 1 0 100
Enzimler	1 1 0 100
Ekosistemde Madde ve Enerji Akışı	1 1 0 100
Sitoplazma	1 1 0 100
KAZANIM BELİRTİLMEMİŞ	2 2 0 100

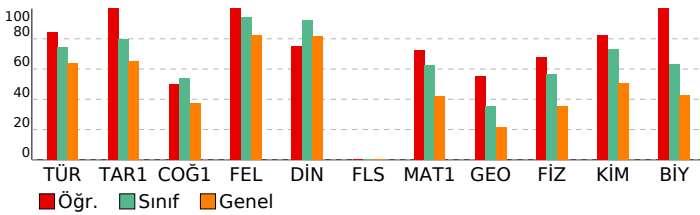

<b>SONUÇ BELGESİ</b>	<b>Paraf 01474812051 TYT Deneme 5 TG</b>
İSTANBUL / BEYLİKDÜZÜ / DÜNYA ETÜT MERKEZİ	<b>DERSLERE GÖRE ANALİZ</b>

Öğrenci	Numara	Sınıf
İREM OZCAN	0	12-XX

Puan Türü	Puan	Genel Ortalama	Dereceler				
			Snf	Kurum	İlçe	İl	Genel
TYT	▲ 415,667	324,720	46	47	52	931	3088
Katılımlar:			122	123	205	3699	18078

Ders	Soru	Doğru	Yanlış	Net	Başarı %	Sınıf Ort.	Kurum Ort.	Genel Ort.
Türkçe	40	32	8	30,00	75	▲ 29,68	▲ 29,70	▲ 25,57
Tarih-1	5	5	0	5,00	100	▲ 3,97	▲ 3,98	▲ 3,27
Coğrafya-1	5	4	1	3,75	75	▲ 2,71	▲ 2,71	▲ 1,87
Felsefe	5	5	0	5,00	100	▲ 4,70	▲ 4,70	▲ 4,11
Din Kül. ve Ahl. Bil.	5	5	0	5,00	100	▲ 4,62	▲ 4,62	▲ 4,09
Felsefe (Seçmeli)	5	0	0	0,00	0	▼ 0,02	▼ 0,02	◆ 0,00
TYT Sosyal	20	19	1	18,75	94	▲ 16,02	▲ 16,03	▲ 13,34
Matematik-1	30	22	3	21,25	71	▲ 18,78	▲ 18,82	▲ 12,51
Geometri	10	7	2	6,50	65	▲ 3,57	▲ 3,58	▲ 2,17
TYT Matematik	40	29	5	27,75	69	▲ 22,34	▲ 22,40	▲ 14,68
Fizik	7	5	2	4,50	64	▲ 3,97	▲ 3,97	▲ 2,47
Kimya	7	6	1	5,75	82	▲ 5,13	▲ 5,14	▲ 3,55
Biyoloji	6	5	1	4,75	79	▲ 3,80	▲ 3,82	▲ 2,55
TYT Fen	20	16	4	15,00	75	▲ 12,90	▲ 12,93	▲ 8,56
<b>Toplam:</b>	<b>120</b>	<b>96</b>	<b>18</b>	<b>91,50</b>	<b>76</b>	<b>▲ 80,95</b>	<b>▲ 81,07</b>	<b>▲ 62,15</b>

Soru No	1234567890123456789012345678901234567890
TYT Türkçe	BAEDCCDaACCBDEDEAEAcBaDbDcdCEDCCACeEDCdB
Cevap Anahtarı	A BAEDCCDBACCBBDEDEAEAEEDADBECEDCACBEDCAB
TYT Sosyal	DCDBADCeEBCEADBBDEAC
Cevap Anahtarı	A DCDBADCEBEBCEADBBDEACBECDA
TYT Matematik	D BA BCDBBAEbbAEb ABDCDCB CBcBCE bAbDAE
Cevap Anahtarı	A DEBABBBCDBBAEACEAEBCABDCDCBAACBEBCEADAEDA
TYT Fen	EaCBbEDCEeDAECAeDDBE
Cevap Anahtarı	A EBCBAEDCEBDAEACDDBE

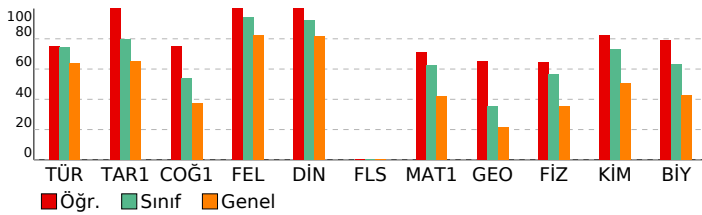

<b>TYT Türkçe</b>	<b>S D Y B%</b>
Türkçe	5 5 0 100
KAZANIM BELİRTİLMEMİŞ	40 32 8 80
<b>TYT Sosyal</b>	<b>S D Y B%</b>
Tarih-1	5 5 0 100
KAZANIM BELİRTİLMEMİŞ	5 5 0 100
<b>Coğrafya-1</b>	<b>S D Y B%</b>
Konum, Türkiye'nin Coğrafi Konumu	1 1 0 100
Dünyada Bitkiler	1 1 0 100
Nüfusun Özellikleri ve Önemi	1 1 0 100
Doğa ve İnsan Etkileşimi	1 1 0 100
KAZANIM BELİRTİLMEMİŞ	1 0 1 0
<b>Felsefe</b>	<b>S D Y B%</b>
Varlık felsefesinin konusunu ve problemlerini açıklar.	1 1 0 100
Siyaset felsefesinin konusunu ve problemlerini açıklar.	1 1 0 100
Ahlak felsefesinin konusunu ve problemlerini açıklar.	1 1 0 100
Bilgi felsefesinin konusunu ve problemlerini açıklar.	1 1 0 100
KAZANIM BELİRTİLMEMİŞ	1 1 0 100
<b>Din Kül. ve Ahl. Bil.</b>	<b>S D Y B%</b>
Konfüçyanizm'in doğuşunu ve gelişim sürecini özetler.	1 1 0 100
İslam inancında imanın mahiyetini araştırır.	1 1 0 100
İnsanın doğası ile din arasında ilişki kurar.	1 1 0 100
KAZANIM BELİRTİLMEMİŞ	2 2 0 100
<b>Felsefe (Seçmeli)</b>	<b>S D Y B%</b>
Sanat felsefesinin konusunu ve problemlerini açıklar.	1 0 0 0
Siyaset felsefesinin konusunu ve problemlerini açıklar.	1 0 0 0
Varlık felsefesinin konusunu ve problemlerini açıklar.	1 0 0 0
Bilgi felsefesinin konusunu ve problemlerini açıklar.	1 0 0 0
KAZANIM BELİRTİLMEMİŞ	1 0 0 0
<b>TYT Matematik</b>	<b>S D Y B%</b>
<b>Matematik-1</b>	<b>S D Y B%</b>
İki kümenin kartezyen çarpımıyla ilgili işlemler yapar.	1 1 0 100
KAZANIM BELİRTİLMEMİŞ	29 21 3 72
<b>Geometri</b>	<b>S D Y B%</b>
KAZANIM BELİRTİLMEMİŞ	10 7 2 70
<b>TYT Fen</b>	<b>S D Y B%</b>
<b>Fizik</b>	<b>S D Y B%</b>
Konum, alınan yol, yer değiştirme, sürat ve hız kavramlarını birbirleri ile ilişkilendirir.	1 0 1 0
KAZANIM BELİRTİLMEMİŞ	6 5 1 83
<b>Kimya</b>	<b>S D Y B%</b>
KAZANIM BELİRTİLMEMİŞ	7 6 1 86
<b>Biyoloji</b>	<b>S D Y B%</b>
Hayvanlar	1 1 0 100
Enzimler	1 1 0 100
Ekosistemde Madde ve Enerji Akışı	1 1 0 100
Sitoplazma	1 1 0 100
KAZANIM BELİRTİLMEMİŞ	2 1 1 50

<b>SONUÇ BELGESİ</b>	<b>Paraf 01474812051 TYT Deneme 5 TG</b>
İSTANBUL / BEYLİKDÜZÜ / DÜNYA ETÜT MERKEZİ	<b>DERSLERE GÖRE ANALİZ</b>

Öğrenci	Numara	Sınıf
İREMNAZ YANAR	0	12-XX

Puan Türü	Puan	Genel Ortalama	Dereceler				
			Snf	Kurum	İlçe	İl	Genel
TYT	▲ 420,269	324,720	42	43	47	865	2771
Katılımlar:			122	123	205	3699	18078

Ders	Soru	Doğru	Yanlış	Net	Başarı %	Sınıf Ort.	Kurum Ort.	Genel Ort.
Türkçe	40	35	5	33,75	84	▲ 29,68	▲ 29,70	▲ 25,57
Tarih-1	5	5	0	5,00	100	▲ 3,97	▲ 3,98	▲ 3,27
Coğrafya-1	5	5	0	5,00	100	▲ 2,71	▲ 2,71	▲ 1,87
Felsefe	5	5	0	5,00	100	▲ 4,70	▲ 4,70	▲ 4,11
Din Kül. ve Ahl. Bil.	5	4	1	3,75	75	▼ 4,62	▼ 4,62	▼ 4,09
Felsefe (Seçmeli)	5	0	0	0,00	0	▼ 0,02	▼ 0,02	◆ 0,00
TYT Sosyal	20	19	1	18,75	94	▲ 16,02	▲ 16,03	▲ 13,34
Matematik-1	30	23	6	21,50	72	▲ 18,78	▲ 18,82	▲ 12,51
Geometri	10	3	1	2,75	28	▼ 3,57	▼ 3,58	▲ 2,17
TYT Matematik	40	26	7	24,25	61	▲ 22,34	▲ 22,40	▲ 14,68
Fizik	7	6	1	5,75	82	▲ 3,97	▲ 3,97	▲ 2,47
Kimya	7	6	1	5,75	82	▲ 5,13	▲ 5,14	▲ 3,55
Biyoloji	6	5	1	4,75	79	▲ 3,80	▲ 3,82	▲ 2,55
TYT Fen	20	17	3	16,25	81	▲ 12,90	▲ 12,93	▲ 8,56
<b>Toplam:</b>	<b>120</b>	<b>97</b>	<b>16</b>	<b>93,00</b>	<b>78</b>	<b>▲ 80,95</b>	<b>▲ 81,07</b>	<b>▲ 62,15</b>

Soru No	1234567890123456789012345678901234567890
TYT Türkçe	BAEDbCDBACCBDDEaAEAcBcDADBECEdCaACBEDCAB
Cevap Anahtarı	A BAEDCCBACCBDDEDAEAEBEDADBECEdCCACBEDCAB
TYT Sosyal	DCDBADCBEBCeADBBDeDC
Cevap Anahtarı	A DCDBADCBEBCeADBBDeACBECD
TYT Matematik	DEBAaBCacBAEdEAEBcABDCDCBc CBcBC bD
Cevap Anahtarı	A DEBABBCCBBAAEACEAEBCABDCDCBAACBEBCeADAEDA
TYT Fen	EdCBAEDbEBDAECAeDDBE
Cevap Anahtarı	A EBCBAEDCEBDAECACDDBE

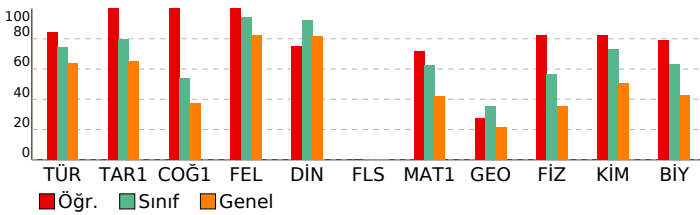

<b>TYT Türkçe</b>	<b>S D Y B%</b>
Türkçe	5 5 0 100
KAZANIM BELİRTİLMEMİŞ	40 35 5 88
<b>TYT Sosyal</b>	<b>S D Y B%</b>
Tarih-1	5 5 0 100
KAZANIM BELİRTİLMEMİŞ	5 5 0 100
<b>Coğrafya-1</b>	<b>S D Y B%</b>
Konum, Türkiye'nin Coğrafi Konumu	1 1 0 100
Dünyada Bitkiler	1 1 0 100
Nüfusun Özellikleri ve Önemi	1 1 0 100
Doğa ve İnsan Etkileşimi	1 1 0 100
KAZANIM BELİRTİLMEMİŞ	1 1 0 100
<b>Felsefe</b>	<b>S D Y B%</b>
Varlık felsefesinin konusunu ve problemlerini açıklar.	1 1 0 100
Siyaset felsefesinin konusunu ve problemlerini açıklar.	1 1 0 100
Ahlak felsefesinin konusunu ve problemlerini açıklar.	1 1 0 100
Bilgi felsefesinin konusunu ve problemlerini açıklar.	1 1 0 100
KAZANIM BELİRTİLMEMİŞ	1 1 0 100
<b>Din Kül. ve Ahl. Bil.</b>	<b>S D Y B%</b>
Konfüçyanizm'in doğuşunu ve gelişim sürecini özetler.	1 1 0 100
İslam inancında imanın mahiyetini araştırır.	1 1 0 100
İnsanın doğası ile din arasında ilişki kurar.	1 1 0 100
KAZANIM BELİRTİLMEMİŞ	2 2 0 100
<b>Felsefe (Seçmeli)</b>	<b>S D Y B%</b>
Sanat felsefesinin konusunu ve problemlerini açıklar.	1 0 0 0
Siyaset felsefesinin konusunu ve problemlerini açıklar.	1 0 0 0
Varlık felsefesinin konusunu ve problemlerini açıklar.	1 0 0 0
Bilgi felsefesinin konusunu ve problemlerini açıklar.	1 0 0 0
KAZANIM BELİRTİLMEMİŞ	1 0 0 0
<b>TYT Matematik</b>	<b>S D Y B%</b>
Matematik-1	5 5 0 100
İki kümenin kartezyen çarpımıyla ilgili işlemler yapar.	1 1 0 100
KAZANIM BELİRTİLMEMİŞ	29 22 6 76
<b>Geometri</b>	<b>S D Y B%</b>
KAZANIM BELİRTİLMEMİŞ	10 3 1 30
<b>TYT Fen</b>	<b>S D Y B%</b>
Fizik	5 5 0 100
Konum, alınan yol, yer değiştirme, sürat ve hız kavramlarını birbirleri ile ilişkilendirir.	1 0 1 0
KAZANIM BELİRTİLMEMİŞ	6 6 0 100
<b>Kimya</b>	<b>S D Y B%</b>
KAZANIM BELİRTİLMEMİŞ	7 6 1 86
<b>Biyoloji</b>	<b>S D Y B%</b>
Hayvanlar	1 1 0 100
Enzimler	1 1 0 100
Ekosistemde Madde ve Enerji Akışı	1 1 0 100
Sitoplazma	1 1 0 100
KAZANIM BELİRTİLMEMİŞ	2 1 1 50

<b>SONUÇ BELGESİ</b>	<b>Paraf 01474812051 TYT Deneme 5 TG</b>
İSTANBUL / BEYLİKDÜZÜ / DÜNYA ETÜT MERKEZİ	<b>DERSLERE GÖRE ANALİZ</b>

Öğrenci	Numara	Sınıf
İSMAIL ÖZER	0	12-XX

Puan Türü	Puan	Genel Ortalama	Dereceler				
			Snf	Kurum	İlçe	İl	Genel
TYT	▲ 400,200	324,720	62	63	68	1196	4099
Katılımlar:			122	123	205	3699	18078

Ders	Soru	Doğru	Yanlış	Net	Başarı %	Sınıf Ort.	Kurum Ort.	Genel Ort.
Türkçe	40	35	4	34,00	85	▲ 29,68	▲ 29,70	▲ 25,57
Tarih-1	5	4	1	3,75	75	▼ 3,97	▼ 3,98	▲ 3,27
Coğrafya-1	5	2	2	1,50	30	▼ 2,71	▼ 2,71	▼ 1,87
Felsefe	5	5	0	5,00	100	▲ 4,70	▲ 4,70	▲ 4,11
Din Kül. ve Ahl. Bil.	5	5	0	5,00	100	▲ 4,62	▲ 4,62	▲ 4,09
Felsefe (Seçmeli)	5	0	0	0,00	0	▼ 0,02	▼ 0,02	◆ 0,00
TYT Sosyal	20	16	3	15,25	76	▼ 16,02	▼ 16,03	▲ 13,34
Matematik-1	30	22	4	21,00	70	▲ 18,78	▲ 18,82	▲ 12,51
Geometri	10	1	0	1,00	10	▼ 3,57	▼ 3,58	▼ 2,17
TYT Matematik	40	23	4	22,00	55	▼ 22,34	▼ 22,40	▲ 14,68
Fizik	7	5	2	4,50	64	▲ 3,97	▲ 3,97	▲ 2,47
Kimya	7	6	1	5,75	82	▲ 5,13	▲ 5,14	▲ 3,55
Biyoloji	6	5	1	4,75	79	▲ 3,80	▲ 3,82	▲ 2,55
TYT Fen	20	16	4	15,00	75	▲ 12,90	▲ 12,93	▲ 8,56
<b>Toplam:</b>	<b>120</b>	<b>90</b>	<b>15</b>	<b>86,25</b>	<b>72</b>	<b>▲ 80,95</b>	<b>▲ 81,07</b>	<b>▲ 62,15</b>

Soru No	1234567890123456789012345678901234567890
TYT Türkçe	BAEDCCbBeCCBDDeeAEAEb DADbCCEdCCACBEDCAB
Cevap Anahtarı	A BAEDCCBACCBDDEDEAEAEbEDADbCEdCCACBEDCAB
TYT Sosyal	DCEBAae EBCEADBBDEAC
Cevap Anahtarı	A DCDBADCBEBCEADBBDEACBECDA
TYT Matematik	EBABBCaBBAEcBAeCAaDCDCB CB B
Cevap Anahtarı	A DEBABBCCBBAECEAEBCABDCDCBAACBEBCEADAEDA
TYT Fen	EaCeAEdeEBDAECAaDDBE
Cevap Anahtarı	A EBCBAEDCEBDAECACDDBE

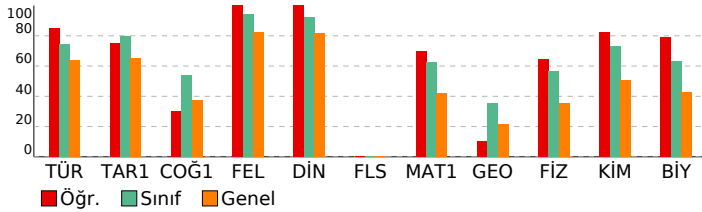

<b>TYT Türkçe</b>	<b>S D Y B%</b>
Türkçe	5 4 1 80
KAZANIM BELİRTİLMEMİŞ	40 35 4 88
<b>TYT Sosyal</b>	<b>S D Y B%</b>
Tarih-1	5 4 1 80
KAZANIM BELİRTİLMEMİŞ	5 4 1 80
<b>Coğrafya-1</b>	<b>S D Y B%</b>
Konum, Türkiye'nin Coğrafi Konumu	1 0 1 0
Dünyada Bitkiler	1 0 1 0
Nüfusun Özellikleri ve Önemi	1 1 0 100
Doğa ve İnsan Etkileşimi	1 1 0 100
KAZANIM BELİRTİLMEMİŞ	1 0 0 0
<b>Felsefe</b>	<b>S D Y B%</b>
Varlık felsefesinin konusunu ve problemlerini açıklar.	1 1 0 100
Siyaset felsefesinin konusunu ve problemlerini açıklar.	1 1 0 100
Ahlak felsefesinin konusunu ve problemlerini açıklar.	1 1 0 100
Bilgi felsefesinin konusunu ve problemlerini açıklar.	1 1 0 100
KAZANIM BELİRTİLMEMİŞ	1 1 0 100
<b>Din Kül. ve Ahl. Bil.</b>	<b>S D Y B%</b>
Konfüçyanizm'in doğuşunu ve gelişim sürecini özetler.	1 1 0 100
İslam inancında imanın mahiyetini araştırır.	1 1 0 100
İnsanın doğası ile din arasında ilişki kurar.	1 1 0 100
KAZANIM BELİRTİLMEMİŞ	2 2 0 100
<b>Felsefe (Seçmeli)</b>	<b>S D Y B%</b>
Sanat felsefesinin konusunu ve problemlerini açıklar.	1 0 0 0
Siyaset felsefesinin konusunu ve problemlerini açıklar.	1 0 0 0
Varlık felsefesinin konusunu ve problemlerini açıklar.	1 0 0 0
Bilgi felsefesinin konusunu ve problemlerini açıklar.	1 0 0 0
KAZANIM BELİRTİLMEMİŞ	1 0 0 0
<b>TYT Matematik</b>	<b>S D Y B%</b>
<b>Matematik-1</b>	<b>S D Y B%</b>
İki kümenin kartezyen çarpımıyla ilgili işlemler yapar.	1 1 0 100
KAZANIM BELİRTİLMEMİŞ	29 21 4 72
<b>Geometri</b>	<b>S D Y B%</b>
KAZANIM BELİRTİLMEMİŞ	10 1 0 10
<b>TYT Fen</b>	<b>S D Y B%</b>
<b>Fizik</b>	<b>S D Y B%</b>
Konum, alınan yol, yer değiştirme, sürat ve hız kavramlarını birbirleri ile ilişkilendirir.	1 0 1 0
KAZANIM BELİRTİLMEMİŞ	6 5 1 83
<b>Kimya</b>	<b>S D Y B%</b>
KAZANIM BELİRTİLMEMİŞ	7 6 1 86
<b>Biyoloji</b>	<b>S D Y B%</b>
Hayvanlar	1 1 0 100
Enzimler	1 1 0 100
Ekosistemde Madde ve Enerji Akışı	1 1 0 100
Sitoplazma	1 1 0 100
KAZANIM BELİRTİLMEMİŞ	2 1 1 50

<b>SONUÇ BELGESİ</b>	<b>Paraf 01474812051 TYT Deneme 5 TG</b>
İSTANBUL / BEYLİKDÜZÜ / DÜNYA ETÜT MERKEZİ	<b>DERSLERE GÖRE ANALİZ</b>

Öğrenci	Numara	Sınıf
İSMAİL CEM KAYA	0	12-XX

Puan Türü	Puan	Genel Ortalama	Dereceler				
			Snf	Kurum	İlçe	İl	Genel
TYT	▲ 391,898	324,720	67	68	76	1362	4682
Katılımlar:			122	123	205	3699	18078

Ders	Soru	Doğru	Yanlış	Net	Başarı %	Sınıf Ort.	Kurum Ort.	Genel Ort.
Türkçe	40	33	5	31,75	79	▲ 29,68	▲ 29,70	▲ 25,57
Tarih-1	5	2	3	1,25	25	▼ 3,97	▼ 3,98	▼ 3,27
Coğrafya-1	5	3	2	2,50	50	▼ 2,71	▼ 2,71	▲ 1,87
Felsefe	5	5	0	5,00	100	▲ 4,70	▲ 4,70	▲ 4,11
Din Kül. ve Ahl. Bil.	5	5	0	5,00	100	▲ 4,62	▲ 4,62	▲ 4,09
Felsefe (Seçmeli)	5	0	0	0,00	0	▼ 0,02	▼ 0,02	◆ 0,00
TYT Sosyal	20	15	5	13,75	69	▼ 16,02	▼ 16,03	▲ 13,34
Matematik-1	30	23	5	21,75	73	▲ 18,78	▲ 18,82	▲ 12,51
Geometri	10	3	2	2,50	25	▼ 3,57	▼ 3,58	▲ 2,17
TYT Matematik	40	26	7	24,25	61	▲ 22,34	▲ 22,40	▲ 14,68
Fizik	7	6	1	5,75	82	▲ 3,97	▲ 3,97	▲ 2,47
Kimya	7	5	2	4,50	64	▼ 5,13	▼ 5,14	▲ 3,55
Biyoloji	6	4	2	3,50	58	▼ 3,80	▼ 3,82	▲ 2,55
TYT Fen	20	15	5	13,75	69	▲ 12,90	▲ 12,93	▲ 8,56
<b>Toplam:</b>	<b>120</b>	<b>89</b>	<b>22</b>	<b>83,50</b>	<b>70</b>	<b>▲ 80,95</b>	<b>▲ 81,07</b>	<b>▲ 62,15</b>

Soru No	12345678901234567890123456789012345678901234567890
TYT Türkçe	EDBADBCCCBAbEDDDaCAEDAB CED ECADCCeEbAcDC
Cevap Anahtarı	B EDBADBCCCBACEDDDAeAEDABeCEDEBECADCBECABDC
TYT Sosyal	bcDCeaeDBEEBDACAEDCB
Cevap Anahtarı	B DADCBCDBEEBDACAEDCBEBACD
TYT Matematik	BAa CadBAEBBdBCEABbCACBC CAAEB deA AE
Cevap Anahtarı	B BADECDBAEBBEBCEABDCACBCDCAAEBCBDAEAAEED
TYT Fen	CEdEDBADAbEaCECbBcDD
Cevap Anahtarı	B CEEDBADACEBCECABEDD

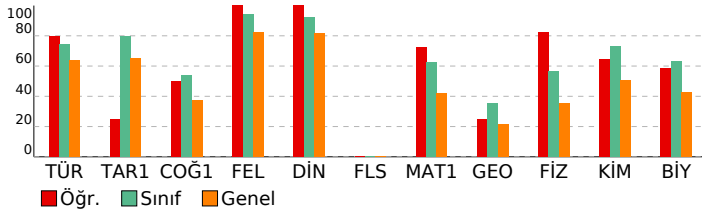

<b>TYT Türkçe</b>	<b>S D Y B%</b>
Türkçe	5 2 3 40
KAZANIM BELİRTİLMEMİŞ	40 33 5 83
<b>TYT Sosyal</b>	<b>S D Y B%</b>
Tarih-1	5 2 3 40
KAZANIM BELİRTİLMEMİŞ	5 2 3 40
<b>Coğrafya-1</b>	<b>S D Y B%</b>
Konum, Türkiye'nin Coğrafi Konumu	1 1 0 100
Dünyada Bitkiler	1 1 0 1 0
Nüfusun Özellikleri ve Önemi	1 1 0 100
Doğa ve İnsan Etkileşimi	1 1 0 100
KAZANIM BELİRTİLMEMİŞ	1 0 1 0
<b>Felsefe</b>	<b>S D Y B%</b>
Varlık felsefesinin konusunu ve problemlerini açıklar.	1 1 0 100
Siyaset felsefesinin konusunu ve problemlerini açıklar.	1 1 0 100
Ahlak felsefesinin konusunu ve problemlerini açıklar.	1 1 0 100
Bilgi felsefesinin konusunu ve problemlerini açıklar.	1 1 0 100
KAZANIM BELİRTİLMEMİŞ	1 1 0 100
<b>Din Kül. ve Ahl. Bil.</b>	<b>S D Y B%</b>
Konfüçyanizm'in doğuşunu ve gelişim sürecini özetler.	1 1 0 100
İslam inancında imanın mahiyetini araştırır.	1 1 0 100
İnsanın doğası ile din arasında ilişki kurar.	1 1 0 100
KAZANIM BELİRTİLMEMİŞ	2 2 0 100
<b>Felsefe (Seçmeli)</b>	<b>S D Y B%</b>
Sanat felsefesinin konusunu ve problemlerini açıklar.	1 0 0 0
Siyaset felsefesinin konusunu ve problemlerini açıklar.	1 0 0 0
Varlık felsefesinin konusunu ve problemlerini açıklar.	1 0 0 0
Bilgi felsefesinin konusunu ve problemlerini açıklar.	1 0 0 0
KAZANIM BELİRTİLMEMİŞ	1 0 0 0
<b>TYT Matematik</b>	<b>S D Y B%</b>
<b>Matematik-1</b>	<b>S D Y B%</b>
İki kümenin kartezyen çarpımıyla ilgili işlemler yapar.	1 1 0 100
KAZANIM BELİRTİLMEMİŞ	29 22 5 76
<b>Geometri</b>	<b>S D Y B%</b>
KAZANIM BELİRTİLMEMİŞ	10 3 2 30
<b>TYT Fen</b>	<b>S D Y B%</b>
<b>Fizik</b>	<b>S D Y B%</b>
Konum, alınan yol, yer değiştirme, sürat ve hız kavramlarını birbirleri ile ilişkilendirir.	1 0 1 0
KAZANIM BELİRTİLMEMİŞ	6 6 0 100
<b>Kimya</b>	<b>S D Y B%</b>
KAZANIM BELİRTİLMEMİŞ	7 5 2 71
<b>Biyoloji</b>	<b>S D Y B%</b>
Hayvanlar	1 0 1 0
Enzimler	1 1 0 100
Ekosistemde Madde ve Enerji Akışı	1 1 0 100
Sitoplazma	1 0 1 0
KAZANIM BELİRTİLMEMİŞ	2 2 0 100

<b>SONUÇ BELGESİ</b>	<b>Paraf 01474812051 TYT Deneme 5 TG</b>
İSTANBUL / BEYLİKDÜZÜ / DÜNYA ETÜT MERKEZİ	<b>DERSLERE GÖRE ANALİZ</b>

Öğrenci	Numara	Sınıf
KAAN ERBAY	0	12-XX

Puan Türü	Puan	Genel Ortalama	Dereceler				
			Snf	Kurum	İlçe	İl	Genel
TYT	▲ 449,524	324,720	12	12	13	381	1043
Katılımlar:			122	123	205	3699	18078

Ders	Soru	Doğru	Yanlış	Net	Başarı %	Sınıf Ort.	Kurum Ort.	Genel Ort.
Türkçe	40	35	5	33,75	84	▲ 29,68	▲ 29,70	▲ 25,57
Tarih-1	5	4	1	3,75	75	▼ 3,97	▼ 3,98	▲ 3,27
Coğrafya-1	5	5	0	5,00	100	▲ 2,71	▲ 2,71	▲ 1,87
Felsefe	5	5	0	5,00	100	▲ 4,70	▲ 4,70	▲ 4,11
Din Kül. ve Ahl. Bil.	5	5	0	5,00	100	▲ 4,62	▲ 4,62	▲ 4,09
Felsefe (Seçmeli)	5	0	0	0,00	0	▼ 0,02	▼ 0,02	▲ 0,00
TYT Sosyal	20	19	1	18,75	94	▲ 16,02	▲ 16,03	▲ 13,34
Matematik-1	30	28	2	27,50	92	▲ 18,78	▲ 18,82	▲ 12,51
Geometri	10	7	1	6,75	68	▲ 3,57	▲ 3,58	▲ 2,17
TYT Matematik	40	35	3	34,25	86	▲ 22,34	▲ 22,40	▲ 14,68
Fizik	7	4	3	3,25	46	▼ 3,97	▼ 3,97	▲ 2,47
Kimya	7	7	0	7,00	100	▲ 5,13	▲ 5,14	▲ 3,55
Biyoloji	6	6	0	6,00	100	▲ 3,80	▲ 3,82	▲ 2,55
TYT Fen	20	17	3	16,25	81	▲ 12,90	▲ 12,93	▲ 8,56
<b>Toplam:</b>	<b>120</b>	<b>106</b>	<b>12</b>	<b>103,00</b>	<b>86</b>	▲ 80,95	▲ 81,07	▲ 62,15

Soru No	1234567890123456789012345678901234567890
TYT Türkçe	EDBADBCCCBcCEDDDAEADABcCEbBEaAbcBECABDC
Cevap Anahtarı	B EDBADBCCCBACEDDDAEADABECEDBECADCBECABDC
TYT Sosyal	aADCBBcDBEEBDACAEDCB
Cevap Anahtarı	B DADCBBcDBEEBDACAEDCBEBACD
TYT Matematik	eADEcDBBAaBBEBCEABDCACBCDCAAEBCBDAEbaE
Cevap Anahtarı	B BADECDBBAEBBEBCEABDCACBCDCAAEBCBDAEAAEED
TYT Fen	CEdEdabDACEBCECABEDD
Cevap Anahtarı	B CEEDBAdACEBCECABEDD

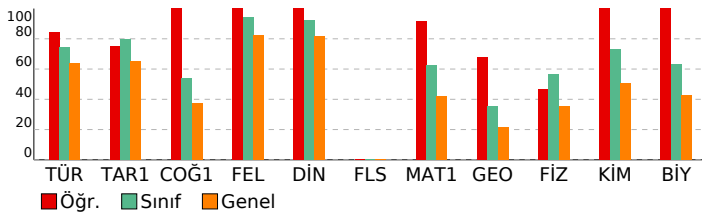

<b>TYT Türkçe</b>			
Türkçe	S	D	Y B%
KAZANIM BELİRTİLMEMİŞ	40	35	5 88
<b>TYT Sosyal</b>			
<b>Tarih-1</b>			
KAZANIM BELİRTİLMEMİŞ	5	4	1 80
<b>Coğrafya-1</b>			
Konum, Türkiye'nin Coğrafi Konumu	1	1	0 100
Dünyada Bitkiler	1	1	0 100
Nüfusun Özellikleri ve Önemi	1	1	0 100
Doğa ve İnsan Etkileşimi	1	1	0 100
KAZANIM BELİRTİLMEMİŞ	1	1	0 100
<b>Felsefe</b>			
Varietik felsefesinin konusunu ve problemlerini açıklar.	1	1	0 100
Siyaset felsefesinin konusunu ve problemlerini açıklar.	1	1	0 100
Ahlak felsefesinin konusunu ve problemlerini açıklar.	1	1	0 100
Bilgi felsefesinin konusunu ve problemlerini açıklar.	1	1	0 100
KAZANIM BELİRTİLMEMİŞ	1	1	0 100
<b>Din Kül. ve Ahl. Bil.</b>			
Konfüçyanizm'in doğuşunu ve gelişim sürecini özetler.	1	1	0 100
İslam inancında imanın mahiyetini araştırır.	1	1	0 100
İnsanın doğası ile din arasında ilişki kurar.	1	1	0 100
KAZANIM BELİRTİLMEMİŞ	2	2	0 100
<b>Felsefe (Seçmeli)</b>			
Sanat felsefesinin konusunu ve problemlerini açıklar.	1	0	0 0
Siyaset felsefesinin konusunu ve problemlerini açıklar.	1	0	0 0
Varietik felsefesinin konusunu ve problemlerini açıklar.	1	0	0 0
Bilgi felsefesinin konusunu ve problemlerini açıklar.	1	0	0 0
KAZANIM BELİRTİLMEMİŞ	1	0	0 0
<b>TYT Matematik</b>			
<b>Matematik-1</b>			
İki kümenin kartezyen çarpımıyla ilgili işlemler yapar.	1	1	0 100
KAZANIM BELİRTİLMEMİŞ	29	27	2 93
<b>Geometri</b>			
KAZANIM BELİRTİLMEMİŞ	10	7	1 70
<b>TYT Fen</b>			
<b>Fizik</b>			
Konum, alınan yol, yer değiştirme, sürat ve hız kavramlarını birbirleri ile ilişkilendirir.	1	0	1 0
KAZANIM BELİRTİLMEMİŞ	6	4	2 67
<b>Kimya</b>			
KAZANIM BELİRTİLMEMİŞ	7	7	0 100
<b>Biyoloji</b>			
Hayvanlar	1	1	0 100
Enzimler	1	1	0 100
Ekosistemde Madde ve Enerji Akışı	1	1	0 100
Sitoplazma	1	1	0 100
KAZANIM BELİRTİLMEMİŞ	2	2	0 100

<b>SONUÇ BELGESİ</b>	<b>Paraf 01474812051 TYT Deneme 5 TG</b>
İSTANBUL / BEYLİKDÜZÜ / DÜNYA ETÜT MERKEZİ	<b>DERSLERE GÖRE ANALİZ</b>

Öğrenci	Numara	Sınıf
KAAN TERZİ	0	12-XX

Puan Türü	Puan	Genel Ortalama	Dereceler				
			Snf	Kurum	İlçe	İl	Genel
TYT	▲ 423,885	324,720	38	39	43	804	2520
Katılımlar:			122	123	205	3699	18078

Ders	Soru	Doğru	Yanlış	Net	Başarı %	Sınıf Ort.	Kurum Ort.	Genel Ort.
Türkçe	40	34	6	32,50	81	▲ 29,68	▲ 29,70	▲ 25,57
Tarih-1	5	4	1	3,75	75	▼ 3,97	▼ 3,98	▲ 3,27
Coğrafya-1	5	4	1	3,75	75	▲ 2,71	▲ 2,71	▲ 1,87
Felsefe	5	5	0	5,00	100	▲ 4,70	▲ 4,70	▲ 4,11
Din Kül. ve Ahl. Bil.	5	5	0	5,00	100	▲ 4,62	▲ 4,62	▲ 4,09
Felsefe (Seçmeli)	5	0	0	0,00	0	▼ 0,02	▼ 0,02	◆ 0,00
TYT Sosyal	20	18	2	17,50	88	▲ 16,02	▲ 16,03	▲ 13,34
Matematik-1	30	26	1	25,75	86	▲ 18,78	▲ 18,82	▲ 12,51
Geometri	10	6	0	6,00	60	▲ 3,57	▲ 3,58	▲ 2,17
TYT Matematik	40	32	1	31,75	79	▲ 22,34	▲ 22,40	▲ 14,68
Fizik	7	5	2	4,50	64	▲ 3,97	▲ 3,97	▲ 2,47
Kimya	7	6	1	5,75	82	▲ 5,13	▲ 5,14	▲ 3,55
Biyoloji	6	3	2	2,50	42	▼ 3,80	▼ 3,82	▼ 2,55
TYT Fen	20	14	5	12,75	64	▼ 12,90	▼ 12,93	▲ 8,56
<b>Toplam:</b>	<b>120</b>	<b>98</b>	<b>14</b>	<b>94,50</b>	<b>79</b>	<b>▲ 80,95</b>	<b>▲ 81,07</b>	<b>▲ 62,15</b>

Soru No	12345678901234567890123456789012345678901234567890
TYT Türkçe	EDBADBbCCbCEeDDAcAEDABECEDBddADCBE CABDC
Cevap Anahtarı	B EDBADBCCBACEDDDAEADABECEDBECADCBECABDC
TYT Sosyal	aADCBBeDBEEBDACAEDCB
Cevap Anahtarı	B DADCBBCDBEEBDACAEDCBEBACD
TYT Matematik	BADECDBBAEBBE CEbBDCACBCDC A BCBDA AE
Cevap Anahtarı	B BADECDBBAEBBECEABDCACBCDCAAEBCBDAEAAEED
TYT Fen	CEaEdcADaBECECAd eD
Cevap Anahtarı	B CEBEADACEBCECABEDD

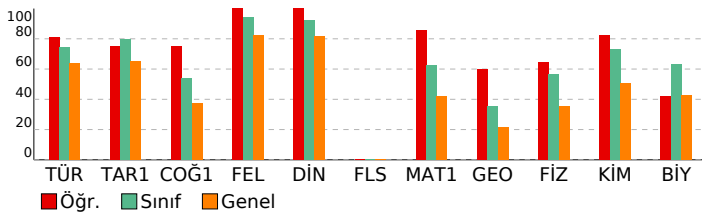

<b>TYT Türkçe</b>	<b>S D Y B%</b>
Türkçe	5 4 1 80
KAZANIM BELİRTİLMEMİŞ	40 34 6 85
<b>TYT Sosyal</b>	<b>S D Y B%</b>
Tarih-1	5 4 1 80
KAZANIM BELİRTİLMEMİŞ	5 4 1 80
<b>Coğrafya-1</b>	<b>S D Y B%</b>
Konum, Türkiye'nin Coğrafi Konumu	1 1 0 100
Dünyada Bitkiler	1 0 1 0
Nüfusun Özellikleri ve Önemi	1 1 0 100
Doğa ve İnsan Etkileşimi	1 1 0 100
KAZANIM BELİRTİLMEMİŞ	1 1 0 100
<b>Felsefe</b>	<b>S D Y B%</b>
Varlık felsefesinin konusunu ve problemlerini açıklar.	1 1 0 100
Siyaset felsefesinin konusunu ve problemlerini açıklar.	1 1 0 100
Ahlak felsefesinin konusunu ve problemlerini açıklar.	1 1 0 100
Bilgi felsefesinin konusunu ve problemlerini açıklar.	1 1 0 100
KAZANIM BELİRTİLMEMİŞ	1 1 0 100
<b>Din Kül. ve Ahl. Bil.</b>	<b>S D Y B%</b>
Konfüçyanizm'in doğuşunu ve gelişim sürecini özetler.	1 1 0 100
İslam inancında imanın mahiyetini araştırır.	1 1 0 100
İnsanın doğası ile din arasında ilişki kurar.	1 1 0 100
KAZANIM BELİRTİLMEMİŞ	2 2 0 100
<b>Felsefe (Seçmeli)</b>	<b>S D Y B%</b>
Sanat felsefesinin konusunu ve problemlerini açıklar.	1 0 0 0
Siyaset felsefesinin konusunu ve problemlerini açıklar.	1 0 0 0
Varlık felsefesinin konusunu ve problemlerini açıklar.	1 0 0 0
Bilgi felsefesinin konusunu ve problemlerini açıklar.	1 0 0 0
KAZANIM BELİRTİLMEMİŞ	1 0 0 0
<b>TYT Matematik</b>	<b>S D Y B%</b>
<b>Matematik-1</b>	<b>S D Y B%</b>
İki kümenin kartezyen çarpımıyla ilgili işlemler yapar.	1 1 0 100
KAZANIM BELİRTİLMEMİŞ	29 25 1 86
<b>Geometri</b>	<b>S D Y B%</b>
KAZANIM BELİRTİLMEMİŞ	10 6 0 60
<b>TYT Fen</b>	<b>S D Y B%</b>
<b>Fizik</b>	<b>S D Y B%</b>
Konum, alınan yol, yer değiştirme, sürat ve hız kavramlarını birbirleri ile ilişkilendirir.	1 0 1 0
KAZANIM BELİRTİLMEMİŞ	6 5 1 83
<b>Kimya</b>	<b>S D Y B%</b>
KAZANIM BELİRTİLMEMİŞ	7 6 1 86
<b>Biyoloji</b>	<b>S D Y B%</b>
Hayvanlar	1 1 0 100
Enzimler	1 1 0 100
Ekosistemde Madde ve Enerji Akışı	1 0 1 0
Sitoplazma	1 0 0 0
KAZANIM BELİRTİLMEMİŞ	2 1 1 50

<b>SONUÇ BELGESİ</b>	<b>Paraf 01474812051 TYT Deneme 5 TG</b>
İSTANBUL / BEYLİKDÜZÜ / DÜNYA ETÜT MERKEZİ	<b>DERSLERE GÖRE ANALİZ</b>

Öğrenci	Numara	Sınıf
KAĞAN BAŞAR	0	12-XX

Puan Türü	Puan	Genel Ortalama	Dereceler				
			Snf	Kurum	İlçe	İl	Genel
TYT	▲ 452,146	324,720	10	10	11	348	915
Katılımlar:			122	123	205	3699	18078

Ders	Soru	Doğru	Yanlış	Net	Başarı %	Sınıf Ort.	Kurum Ort.	Genel Ort.
Türkçe	40	36	3	35,25	88	▲ 29,68	▲ 29,70	▲ 25,57
Tarih-1	5	4	1	3,75	75	▼ 3,97	▼ 3,98	▲ 3,27
Coğrafya-1	5	5	0	5,00	100	▲ 2,71	▲ 2,71	▲ 1,87
Felsefe	5	5	0	5,00	100	▲ 4,70	▲ 4,70	▲ 4,11
Din Kül. ve Ahl. Bil.	5	5	0	5,00	100	▲ 4,62	▲ 4,62	▲ 4,09
Felsefe (Seçmeli)	5	0	0	0,00	0	▼ 0,02	▼ 0,02	▲ 0,00
TYT Sosyal	20	19	1	18,75	94	▲ 16,02	▲ 16,03	▲ 13,34
Matematik-1	30	28	2	27,50	92	▲ 18,78	▲ 18,82	▲ 12,51
Geometri	10	8	2	7,50	75	▲ 3,57	▲ 3,58	▲ 2,17
TYT Matematik	40	36	4	35,00	88	▲ 22,34	▲ 22,40	▲ 14,68
Fizik	7	5	2	4,50	64	▲ 3,97	▲ 3,97	▲ 2,47
Kimya	7	6	1	5,75	82	▲ 5,13	▲ 5,14	▲ 3,55
Biyoloji	6	5	1	4,75	79	▲ 3,80	▲ 3,82	▲ 2,55
TYT Fen	20	16	4	15,00	75	▲ 12,90	▲ 12,93	▲ 8,56
<b>Toplam:</b>	<b>120</b>	<b>107</b>	<b>12</b>	<b>104,00</b>	<b>87</b>	▲ 80,95	▲ 81,07	▲ 62,15

Soru No	12345678901234567890123456789012345678901234567890
TYT Türkçe	EDBADBCCCBACEDDDAEAE DABcCEDBbCADCaECABDC
Cevap Anahtarı	B EDBADBCCCBACEDDDAEAEADABECEDBECADCBECABDC
TYT Sosyal	bADCBCDBEEBDACAEDCB
Cevap Anahtarı	B DADCBCDBEEBDACAEDCBEBACD
TYT Matematik	BADECDAEAEBEBEBCeBDCACBCDCAAEBCBDAEdAEbD
Cevap Anahtarı	B BADECDBAEEBEBEBCeABDCACBCDCAAEBCBDAEAAEED
TYT Fen	CEDeDeADACEBeECABEDc
Cevap Anahtarı	B CEDEDBADACEBCECABEDD

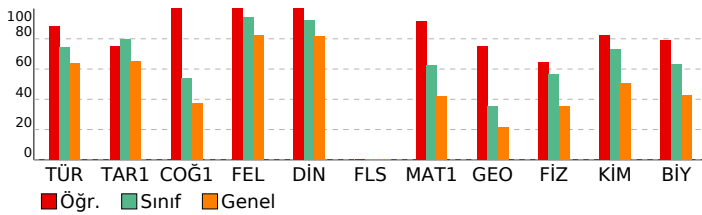

TYT Türkçe	S	D	Y	B%
Türkçe	5	4	1	80
KAZANIM BELİRTİLMEMİŞ	40	36	3	90
TYT Sosyal	S	D	Y	B%
Tarih-1	5	4	1	80
KAZANIM BELİRTİLMEMİŞ	5	4	1	80
Coğrafya-1	1	1	0	100
Konum, Türkiye'nin Coğrafi Konumu	1	1	0	100
Dünyada Bitkiler	1	1	0	100
Nüfusun Özellikleri ve Önemi	1	1	0	100
Doğa ve İnsan Etkileşimi	1	1	0	100
KAZANIM BELİRTİLMEMİŞ	1	1	0	100
Felsefe	S	D	Y	B%
Varlık felsefesinin konusunu ve problemlerini açıklar.	1	1	0	100
Siyaset felsefesinin konusunu ve problemlerini açıklar.	1	1	0	100
Ahlak felsefesinin konusunu ve problemlerini açıklar.	1	1	0	100
Bilgi felsefesinin konusunu ve problemlerini açıklar.	1	1	0	100
KAZANIM BELİRTİLMEMİŞ	1	1	0	100
Din Kül. ve Ahl. Bil.	S	D	Y	B%
Konfüçyanizm'in doğuşunu ve gelişim sürecini özetler.	1	1	0	100
İslam inancında imanın mahiyetini araştırır.	1	1	0	100
İnsanın doğası ile din arasında ilişki kurar.	1	1	0	100
KAZANIM BELİRTİLMEMİŞ	2	2	0	100
Felsefe (Seçmeli)	S	D	Y	B%
Sanat felsefesinin konusunu ve problemlerini açıklar.	1	0	0	0
Siyaset felsefesinin konusunu ve problemlerini açıklar.	1	0	0	0
Varlık felsefesinin konusunu ve problemlerini açıklar.	1	0	0	0
Bilgi felsefesinin konusunu ve problemlerini açıklar.	1	0	0	0
KAZANIM BELİRTİLMEMİŞ	1	0	0	0
TYT Matematik	S	D	Y	B%
Matematik-1	1	1	0	100
İki kümenin kartezyen çarpımıyla ilgili işlemler yapar.	29	27	2	93
KAZANIM BELİRTİLMEMİŞ	29	27	2	93
Geometri	S	D	Y	B%
KAZANIM BELİRTİLMEMİŞ	10	8	2	80
TYT Fen	S	D	Y	B%
Fizik	1	0	1	0
Konum, alınan yol, yer değiştirme, sürat ve hız kavramlarını birbirleri ile ilişkilendirir.	6	5	1	83
KAZANIM BELİRTİLMEMİŞ	6	5	1	83
Kimya	S	D	Y	B%
KAZANIM BELİRTİLMEMİŞ	7	6	1	86
Biyoloji	S	D	Y	B%
Hayvanlar	1	1	0	100
Enzimler	1	0	1	0
Ekosistemde Madde ve Enerji Akışı	1	1	0	100
Sitoplazma	1	1	0	100
KAZANIM BELİRTİLMEMİŞ	2	2	0	100

<b>SONUÇ BELGESİ</b>	<b>Paraf 01474812051 TYT Deneme 5 TG</b>
İSTANBUL / BEYLİKDÜZÜ / DÜNYA ETÜT MERKEZİ	<b>DERSLERE GÖRE ANALİZ</b>

Öğrenci	Numara	Sınıf
KAYRA ÇORAK	0	12-XX

Puan Türü	Puan	Genel Ortalama	Dereceler				
			Snf	Kurum	İlçe	İl	Genel
TYT	▲ 435,196	324,720	27	27	31	615	1831
Katılımlar:			122	123	205	3699	18078

Ders	Soru	Doğru	Yanlış	Net	Başarı %	Sınıf Ort.	Kurum Ort.	Genel Ort.
Türkçe	40	34	6	32,50	81	▲ 29,68	▲ 29,70	▲ 25,57
Tarih-1	5	5	0	5,00	100	▲ 3,97	▲ 3,98	▲ 3,27
Coğrafya-1	5	4	1	3,75	75	▲ 2,71	▲ 2,71	▲ 1,87
Felsefe	5	5	0	5,00	100	▲ 4,70	▲ 4,70	▲ 4,11
Din Kül. ve Ahl. Bil.	5	5	0	5,00	100	▲ 4,62	▲ 4,62	▲ 4,09
Felsefe (Seçmeli)	5	0	0	0,00	0	▼ 0,02	▼ 0,02	◆ 0,00
TYT Sosyal	20	19	1	18,75	94	▲ 16,02	▲ 16,03	▲ 13,34
Matematik-1	30	23	6	21,50	72	▲ 18,78	▲ 18,82	▲ 12,51
Geometri	10	8	1	7,75	78	▲ 3,57	▲ 3,58	▲ 2,17
TYT Matematik	40	31	7	29,25	73	▲ 22,34	▲ 22,40	▲ 14,68
Fizik	7	5	2	4,50	64	▲ 3,97	▲ 3,97	▲ 2,47
Kimya	7	7	0	7,00	100	▲ 5,13	▲ 5,14	▲ 3,55
Biyoloji	6	6	0	6,00	100	▲ 3,80	▲ 3,82	▲ 2,55
TYT Fen	20	18	2	17,50	88	▲ 12,90	▲ 12,93	▲ 8,56
<b>Toplam:</b>	<b>120</b>	<b>102</b>	<b>16</b>	<b>98,00</b>	<b>82</b>	▲ 80,95	▲ 81,07	▲ 62,15

Soru No	12345678901234567890123456789012345678901234567890
TYT Türkçe	EDBADBaCCBACEDDDAEADABaCEDBadADCBECAcaC
Cevap Anahtarı	B EDBADBCCBACEDDDAEADABeCEDBECADCBECABDC
TYT Sosyal	DADCBcCDBEEBDACAEDCB
Cevap Anahtarı	B DADCBBCDBEEBDACAEDCBEBACD
TYT Matematik	BADECD BAEBBECbAaDCACBeDCdcEBCBDAEAAbE
Cevap Anahtarı	B BADECDBAEBBEBCEABDCACBCDCAAEBCBDAEAEEED
TYT Fen	CEdEdaADACEBCECABEDD
Cevap Anahtarı	B CEEDBADACEBCECABEDD

<b>TYT Türkçe</b>	<b>S D Y B%</b>
Türkçe	5 5 0 100
KAZANIM BELİRTİLMEMİŞ	40 34 6 85
<b>TYT Sosyal</b>	<b>S D Y B%</b>
Tarih-1	5 5 0 100
KAZANIM BELİRTİLMEMİŞ	5 5 0 100
<b>Coğrafya-1</b>	<b>S D Y B%</b>
Konum, Türkiye'nin Coğrafi Konumu	1 1 0 100
Dünyada Bitkiler	1 1 0 100
Nüfusun Özellikleri ve Önemi	1 1 0 100
Doğa ve İnsan Etkileşimi	1 1 0 100
KAZANIM BELİRTİLMEMİŞ	1 0 1 0
<b>Felsefe</b>	<b>S D Y B%</b>
Varlık felsefesinin konusunu ve problemlerini açıklar.	1 1 0 100
Siyaset felsefesinin konusunu ve problemlerini açıklar.	1 1 0 100
Ahlak felsefesinin konusunu ve problemlerini açıklar.	1 1 0 100
Bilgi felsefesinin konusunu ve problemlerini açıklar.	1 1 0 100
KAZANIM BELİRTİLMEMİŞ	1 1 0 100
<b>Din Kül. ve Ahl. Bil.</b>	<b>S D Y B%</b>
Konfüçyanizm'in doğuşunu ve gelişim sürecini özetler.	1 1 0 100
İslam inancında imanın mahiyetini araştırır.	1 1 0 100
İnsanın doğası ile din arasında ilişki kurar.	1 1 0 100
KAZANIM BELİRTİLMEMİŞ	2 2 0 100
<b>Felsefe (Seçmeli)</b>	<b>S D Y B%</b>
Sanat felsefesinin konusunu ve problemlerini açıklar.	1 0 0 0
Siyaset felsefesinin konusunu ve problemlerini açıklar.	1 0 0 0
Varlık felsefesinin konusunu ve problemlerini açıklar.	1 0 0 0
Bilgi felsefesinin konusunu ve problemlerini açıklar.	1 0 0 0
KAZANIM BELİRTİLMEMİŞ	1 0 0 0
<b>TYT Matematik</b>	<b>S D Y B%</b>
<b>Matematik-1</b>	<b>S D Y B%</b>
İki kümenin kartezyen çarpımıyla ilgili işlemler yapar.	1 1 0 100
KAZANIM BELİRTİLMEMİŞ	29 22 6 76
<b>Geometri</b>	<b>S D Y B%</b>
KAZANIM BELİRTİLMEMİŞ	10 8 1 80
<b>TYT Fen</b>	<b>S D Y B%</b>
<b>Fizik</b>	<b>S D Y B%</b>
Konum, alınan yol, yer değiştirme, sürat ve hız kavramlarını birbirleri ile ilişkilendirir.	1 0 1 0
KAZANIM BELİRTİLMEMİŞ	6 5 1 83
<b>Kimya</b>	<b>S D Y B%</b>
KAZANIM BELİRTİLMEMİŞ	7 7 0 100
<b>Biyoloji</b>	<b>S D Y B%</b>
Hayvanlar	1 1 0 100
Enzimler	1 1 0 100
Ekosistemde Madde ve Enerji Akışı	1 1 0 100
Sitoplazma	1 1 0 100
KAZANIM BELİRTİLMEMİŞ	2 2 0 100

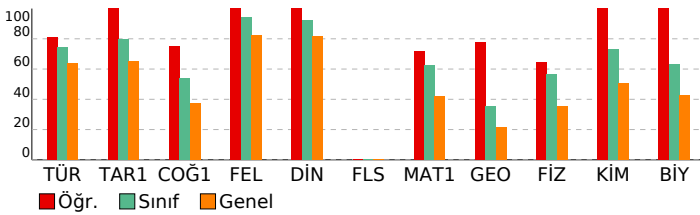

<b>SONUÇ BELGESİ</b>	<b>Paraf 01474812051 TYT Deneme 5 TG</b>
İSTANBUL / BEYLİKDÜZÜ / DÜNYA ETÜT MERKEZİ	<b>DERSLERE GÖRE ANALİZ</b>

Öğrenci	Numara	Sınıf
KEREM KARAKURT	0	12-XX

Puan Türü	Puan	Genel Ortalama	Dereceler				
			Snf	Kurum	İlçe	İl	Genel
TYT	▲ 370,754	324,720	82	83	97	1717	6203
Katılımlar:			122	123	205	3699	18078

Ders	Soru	Doğru	Yanlış	Net	Başarı %	Sınıf Ort.	Kurum Ort.	Genel Ort.
Türkçe	40	28	12	25,00	63	▼ 29,68	▼ 29,70	▼ 25,57
Tarih-1	5	4	1	3,75	75	▼ 3,97	▼ 3,98	▲ 3,27
Coğrafya-1	5	3	2	2,50	50	▼ 2,71	▼ 2,71	▲ 1,87
Felsefe	5	5	0	5,00	100	▲ 4,70	▲ 4,70	▲ 4,11
Din Kül. ve Ahl. Bil.	5	4	1	3,75	75	▼ 4,62	▼ 4,62	▼ 4,09
Felsefe (Seçmeli)	5	0	0	0,00	0	▼ 0,02	▼ 0,02	◆ 0,00
TYT Sosyal	20	16	4	15,00	75	▼ 16,02	▼ 16,03	▲ 13,34
Matematik-1	30	19	7	17,25	58	▼ 18,78	▼ 18,82	▲ 12,51
Geometri	10	2	0	2,00	20	▼ 3,57	▼ 3,58	▼ 2,17
TYT Matematik	40	21	7	19,25	48	▼ 22,34	▼ 22,40	▲ 14,68
Fizik	7	7	0	7,00	100	▲ 3,97	▲ 3,97	▲ 2,47
Kimya	7	5	1	4,75	68	▼ 5,13	▼ 5,14	▲ 3,55
Biyoloji	6	5	0	5,00	83	▲ 3,80	▲ 3,82	▲ 2,55
TYT Fen	20	17	1	16,75	84	▲ 12,90	▲ 12,93	▲ 8,56
<b>Toplam:</b>	<b>120</b>	<b>82</b>	<b>24</b>	<b>76,00</b>	<b>63</b>	<b>▼ 80,95</b>	<b>▼ 81,07</b>	<b>▲ 62,15</b>

Soru No	12345678901234567890123456789012345678901234567890
TYT Türkçe	EDBADBeCCBeCEccDAdAdDABbbEbcDADCBECDDBC
Cevap Anahtarı	B EDBADBCCBACEDDDAEADABECEDBECADCBECABDC
TYT Sosyal	DADCeeCbBEEBDACAEaCB
Cevap Anahtarı	B DADCBCDBEEBDACAEADCBEBACD
TYT Matematik	eA bCD BAEBBEBbbABDbACdCDC dB BD
Cevap Anahtarı	B BADECDBBAEBBEBCEABDCACBCDCAAEBCBDAEAAEED
TYT Fen	CEBEDBA AbEBCACAB DD
Cevap Anahtarı	B CEBEDBADACEBCECABEDD

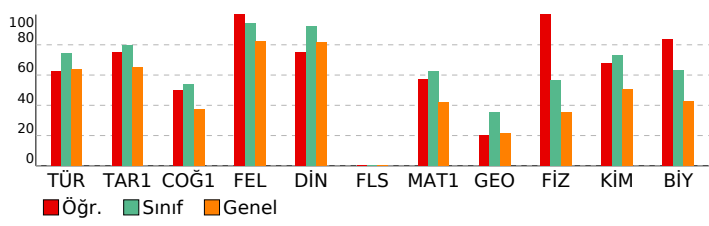

<b>TYT Türkçe</b>	<b>S D Y B%</b>
Türkçe	5 4 1 80
KAZANIM BELİRTİLMEMİŞ	40 28 12 70
<b>TYT Sosyal</b>	<b>S D Y B%</b>
Tarih-1	5 4 1 80
KAZANIM BELİRTİLMEMİŞ	5 4 1 80
<b>Coğrafya-1</b>	<b>S D Y B%</b>
Konum, Türkiye'nin Coğrafi Konumu	1 0 1 0
Dünyada Bitkiler	1 1 0 100
Nüfusun Özellikleri ve Önemi	1 1 0 100
Doğa ve İnsan Etkileşimi	1 1 0 100
KAZANIM BELİRTİLMEMİŞ	1 0 1 0
<b>Felsefe</b>	<b>S D Y B%</b>
Varlık felsefesinin konusunu ve problemlerini açıklar.	1 1 0 100
Siyaset felsefesinin konusunu ve problemlerini açıklar.	1 1 0 100
Ahlak felsefesinin konusunu ve problemlerini açıklar.	1 1 0 100
Bilgi felsefesinin konusunu ve problemlerini açıklar.	1 1 0 100
KAZANIM BELİRTİLMEMİŞ	1 1 0 100
<b>Din Kül. ve Ahl. Bil.</b>	<b>S D Y B%</b>
Konfüçyanizm'in doğuşunu ve gelişim sürecini özetler.	1 0 1 0
İslam inancında imanın mahiyetini araştırır.	1 1 0 100
İnsanın doğası ile din arasında ilişki kurar.	1 1 0 100
KAZANIM BELİRTİLMEMİŞ	2 2 0 100
<b>Felsefe (Seçmeli)</b>	<b>S D Y B%</b>
Sanat felsefesinin konusunu ve problemlerini açıklar.	1 0 0 0
Siyaset felsefesinin konusunu ve problemlerini açıklar.	1 0 0 0
Varlık felsefesinin konusunu ve problemlerini açıklar.	1 0 0 0
Bilgi felsefesinin konusunu ve problemlerini açıklar.	1 0 0 0
KAZANIM BELİRTİLMEMİŞ	1 0 0 0
<b>TYT Matematik</b>	<b>S D Y B%</b>
Matematik-1	5 4 1 80
İki kümenin kartezyen çarpımıyla ilgili işlemler yapar.	1 1 0 100
KAZANIM BELİRTİLMEMİŞ	29 18 7 62
<b>Geometri</b>	<b>S D Y B%</b>
KAZANIM BELİRTİLMEMİŞ	10 2 0 20
<b>TYT Fen</b>	<b>S D Y B%</b>
Fizik	5 4 1 80
Konum, alınan yol, yer değiştirme, sürat ve hız kavramlarını birbirleri ile ilişkilendirir.	1 1 0 100
KAZANIM BELİRTİLMEMİŞ	6 6 0 100
<b>Kimya</b>	<b>S D Y B%</b>
KAZANIM BELİRTİLMEMİŞ	7 5 1 71
<b>Biyoloji</b>	<b>S D Y B%</b>
Hayvanlar	1 1 0 100
Enzimler	1 1 0 100
Ekosistemde Madde ve Enerji Akışı	1 1 0 100
Sitoplazma	1 0 0 0
KAZANIM BELİRTİLMEMİŞ	2 2 0 100

<b>SONUÇ BELGESİ</b>	<b>Paraf 01474812051 TYT Deneme 5 TG</b>
İSTANBUL / BEYLİKDÜZÜ / DÜNYA ETÜT MERKEZİ	<b>DERSLERE GÖRE ANALİZ</b>

Öğrenci	Numara	Sınıf
KÜBRA UYSAL	0	12-XX

Puan Türü	Puan	Genel Ortalama	Dereceler				
			Snf	Kurum	İlçe	İl	Genel
TYT	▲ 444,794	324,720	18	18	20	457	1278
Katılımlar:			122	123	205	3699	18078

Ders	Soru	Doğru	Yanlış	Net	Başarı %	Sınıf Ort.	Kurum Ort.	Genel Ort.
Türkçe	40	38	2	37,50	94	▲ 29,68	▲ 29,70	▲ 25,57
Tarih-1	5	5	0	5,00	100	▲ 3,97	▲ 3,98	▲ 3,27
Coğrafya-1	5	4	1	3,75	75	▲ 2,71	▲ 2,71	▲ 1,87
Felsefe	5	5	0	5,00	100	▲ 4,70	▲ 4,70	▲ 4,11
Din Kül. ve Ahl. Bil.	5	5	0	5,00	100	▲ 4,62	▲ 4,62	▲ 4,09
Felsefe (Seçmeli)	5	0	0	0,00	0	▼ 0,02	▼ 0,02	◆ 0,00
TYT Sosyal	20	19	1	18,75	94	▲ 16,02	▲ 16,03	▲ 13,34
Matematik-1	30	25	2	24,50	82	▲ 18,78	▲ 18,82	▲ 12,51
Geometri	10	6	1	5,75	58	▲ 3,57	▲ 3,58	▲ 2,17
TYT Matematik	40	31	3	30,25	76	▲ 22,34	▲ 22,40	▲ 14,68
Fizik	7	5	2	4,50	64	▲ 3,97	▲ 3,97	▲ 2,47
Kimya	7	7	0	7,00	100	▲ 5,13	▲ 5,14	▲ 3,55
Biyoloji	6	4	2	3,50	58	▼ 3,80	▼ 3,82	▲ 2,55
TYT Fen	20	16	4	15,00	75	▲ 12,90	▲ 12,93	▲ 8,56
<b>Toplam:</b>	<b>120</b>	<b>104</b>	<b>10</b>	<b>101,50</b>	<b>85</b>	▲ 80,95	▲ 81,07	▲ 62,15

Soru No	12345678901234567890123456789012345678901234567890
---------	--

TYT Türkçe	EDBADBCCCBACEDDDAEADABECEDBEaADCBECAcDC
Cevap Anahtarı	B EDBADBCCCBACEDDDAEADABECEDBEcADCBEcABDC

TYT Sosyal	DADCBBeDBEEBDACAEDCB
Cevap Anahtarı	B DADCBBCDBEEBDACAEDCBEBACD

TYT Matematik	BADECD B EBBEdCEABD ACBCDCAAcB BDA bAEE
Cevap Anahtarı	B BADECDDBAEbBBEBCeABDCACBCDCAAEBCBDAEAAEED

TYT Fen	CEDeDeADACEBCECABdeD
Cevap Anahtarı	B CEDEDBADACEBCECABEDD

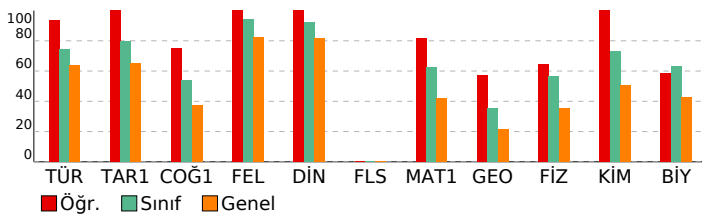

TYT Türkçe	S D Y B%
Türkçe	5 5 0 100
KAZANIM BELİRTİLMEMİŞ	40 38 2 95

TYT Sosyal	S D Y B%
Tarih-1	5 5 0 100
KAZANIM BELİRTİLMEMİŞ	5 5 0 100
Coğrafya-1	S D Y B%
Konum, Türkiye'nin Coğrafi Konumu	1 1 0 100
Dünyada Bitkiler	1 0 1 0
Nüfusun Özellikleri ve Önemi	1 1 0 100
Doğa ve İnsan Etkileşimi	1 1 0 100
KAZANIM BELİRTİLMEMİŞ	1 1 0 100

Felsefe	S D Y B%
Variik felsefesinin konusunu ve problemlerini açıklar.	1 1 0 100
Siyaset felsefesinin konusunu ve problemlerini açıklar.	1 1 0 100
Ahlak felsefesinin konusunu ve problemlerini açıklar.	1 1 0 100
Bilgi felsefesinin konusunu ve problemlerini açıklar.	1 1 0 100
KAZANIM BELİRTİLMEMİŞ	1 1 0 100

Din Kül. ve Ahl. Bil.	S D Y B%
Konfüçyuzizm'in doğuşunu ve gelişim sürecini özetler.	1 1 0 100
İslam inancında imanın mahiyetini araştırır.	1 1 0 100
İnsanın doğası ile din arasında ilişki kurar.	1 1 0 100
KAZANIM BELİRTİLMEMİŞ	2 2 0 100

Felsefe (Seçmeli)	S D Y B%
Sanat felsefesinin konusunu ve problemlerini açıklar.	1 0 0 0
Siyaset felsefesinin konusunu ve problemlerini açıklar.	1 0 0 0
Variik felsefesinin konusunu ve problemlerini açıklar.	1 0 0 0
Bilgi felsefesinin konusunu ve problemlerini açıklar.	1 0 0 0
KAZANIM BELİRTİLMEMİŞ	1 0 0 0

TYT Matematik	S D Y B%
Matematik-1	S D Y B%
İki kümenin kartezyen çarpımıyla ilgili işlemler yapar.	1 1 0 100
KAZANIM BELİRTİLMEMİŞ	29 24 2 83
Geometri	S D Y B%
KAZANIM BELİRTİLMEMİŞ	10 6 1 60

TYT Fen	S D Y B%
Fizik	S D Y B%
Konum, alınan yol, yer değiştirme, sürat ve hız kavramlarını birbirleri ile ilişkilendirir.	1 0 1 0
KAZANIM BELİRTİLMEMİŞ	6 5 1 83
Kimya	S D Y B%
KAZANIM BELİRTİLMEMİŞ	7 7 0 100

Biyoloji	S D Y B%
Hayvanlar	1 1 0 100
Enzimler	1 1 0 100
Ekosistemde Madde ve Enerji Akışı	1 1 0 100
Sitoplazma	1 0 1 0
KAZANIM BELİRTİLMEMİŞ	2 1 1 50

<b>SONUÇ BELGESİ</b>	<b>Paraf 01474812051 TYT Deneme 5 TG</b>
İSTANBUL / BEYLİKDÜZÜ / DÜNYA ETÜT MERKEZİ	<b>DERSLERE GÖRE ANALİZ</b>

Öğrenci	Numara	Sınıf
MEDİNE TÜRK	0	12-XX

Puan Türü	Puan	Genel Ortalama	Dereceler				
			Snf	Kurum	İlçe	İl	Genel
TYT	▲ 403,319	324,720	59	60	65	1153	3907
Katılımlar:			122	123	205	3699	18078

Ders	Soru	Doğru	Yanlış	Net	Başarı %	Sınıf Ort.	Kurum Ort.	Genel Ort.
Türkçe	40	33	6	31,50	79	▲ 29,68	▲ 29,70	▲ 25,57
Tarih-1	5	5	0	5,00	100	▲ 3,97	▲ 3,98	▲ 3,27
Coğrafya-1	5	4	1	3,75	75	▲ 2,71	▲ 2,71	▲ 1,87
Felsefe	5	5	0	5,00	100	▲ 4,70	▲ 4,70	▲ 4,11
Din Kül. ve Ahl. Bil.	5	5	0	5,00	100	▲ 4,62	▲ 4,62	▲ 4,09
Felsefe (Seçmeli)	5	0	0	0,00	0	▼ 0,02	▼ 0,02	◆ 0,00
TYT Sosyal	20	19	1	18,75	94	▲ 16,02	▲ 16,03	▲ 13,34
Matematik-1	30	22	2	21,50	72	▲ 18,78	▲ 18,82	▲ 12,51
Geometri	10	0	0	0,00	0	▼ 3,57	▼ 3,58	▼ 2,17
TYT Matematik	40	22	2	21,50	54	▼ 22,34	▼ 22,40	▲ 14,68
Fizik	7	5	2	4,50	64	▲ 3,97	▲ 3,97	▲ 2,47
Kimya	7	6	0	6,00	86	▲ 5,13	▲ 5,14	▲ 3,55
Biyoloji	6	5	0	5,00	83	▲ 3,80	▲ 3,82	▲ 2,55
TYT Fen	20	16	2	15,50	78	▲ 12,90	▲ 12,93	▲ 8,56
<b>Toplam:</b>	<b>120</b>	<b>90</b>	<b>11</b>	<b>87,25</b>	<b>73</b>	<b>▲ 80,95</b>	<b>▲ 81,07</b>	<b>▲ 62,15</b>

Soru No	1234567890123456789012345678901234567890
TYT Türkçe	BAEDCCDBACCBDDEDAEAcB DADbdCEDCaAeaEDCeB
Cevap Anahtarı	A BAEDCCDBACCBDDEDAEAEbEDADbECEDCCACBEDCAB
TYT Sosyal	DCDBAbCBEBCEADBBDEAC
Cevap Anahtarı	A DCDBADCBEBCEADBBDEACBECD
TYT Matematik	DEBAcBC BBAEbEAEB ABDCD B CB
Cevap Anahtarı	A DEBABBcDBBAECEAEBCABDCDcBAACBEBCEADAEDAEDAE
TYT Fen	EdCBbedCE DAECACDDb
Cevap Anahtarı	A EBCBAEDCEbDAECACDDbE

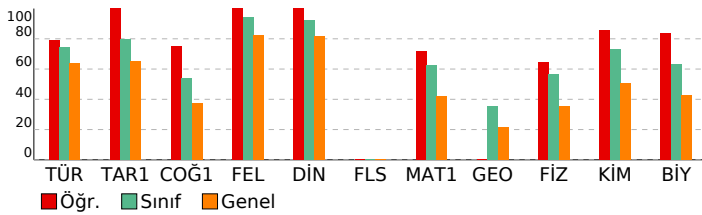

<b>TYT Türkçe</b>	<b>S D Y B%</b>
Türkçe	5 5 0 100
KAZANIM BELİRTİLMEMİŞ	40 33 6 83
<b>TYT Sosyal</b>	<b>S D Y B%</b>
Tarih-1	5 5 0 100
KAZANIM BELİRTİLMEMİŞ	5 5 0 100
Coğrafya-1	5 5 0 100
Konum, Türkiye'nin Coğrafi Konumu	1 0 1 0
Dünyada Bitkiler	1 1 0 100
Nüfusun Özellikleri ve Önemi	1 1 0 100
Doğa ve İnsan Etkileşimi	1 1 0 100
KAZANIM BELİRTİLMEMİŞ	1 1 0 100
Felsefe	5 5 0 100
Varlık felsefesinin konusunu ve problemlerini açıklar.	1 1 0 100
Siyaset felsefesinin konusunu ve problemlerini açıklar.	1 1 0 100
Ahlak felsefesinin konusunu ve problemlerini açıklar.	1 1 0 100
Bilgi felsefesinin konusunu ve problemlerini açıklar.	1 1 0 100
KAZANIM BELİRTİLMEMİŞ	1 1 0 100
Din Kül. ve Ahl. Bil.	5 5 0 100
Konfüçyuzizm'in doğuşunu ve gelişim sürecini özetler.	1 1 0 100
İslam inancında imanın mahiyetini araştırır.	1 1 0 100
İnsanın doğası ile din arasında ilişki kurar.	1 1 0 100
KAZANIM BELİRTİLMEMİŞ	2 2 0 100
Felsefe (Seçmeli)	5 5 0 100
Sanat felsefesinin konusunu ve problemlerini açıklar.	1 0 0 0
Siyaset felsefesinin konusunu ve problemlerini açıklar.	1 0 0 0
Varlık felsefesinin konusunu ve problemlerini açıklar.	1 0 0 0
Bilgi felsefesinin konusunu ve problemlerini açıklar.	1 0 0 0
KAZANIM BELİRTİLMEMİŞ	1 0 0 0
<b>TYT Matematik</b>	<b>S D Y B%</b>
Matematik-1	5 5 0 100
İki kümenin kartezyen çarpımıyla ilgili işlemler yapar.	1 1 0 100
KAZANIM BELİRTİLMEMİŞ	29 21 2 72
Geometri	5 5 0 100
KAZANIM BELİRTİLMEMİŞ	10 0 0 0
<b>TYT Fen</b>	<b>S D Y B%</b>
Fizik	5 5 0 100
Konum, alınan yol, yer değiştirme, sürat ve hız kavramlarını birbirleri ile ilişkilendirir.	1 0 1 0
KAZANIM BELİRTİLMEMİŞ	6 5 1 83
Kimya	5 5 0 100
KAZANIM BELİRTİLMEMİŞ	7 6 0 86
Biyoloji	5 5 0 100
Hayvanlar	1 1 0 100
Enzimler	1 1 0 100
Ekosistemde Madde ve Enerji Akışı	1 1 0 100
Sitoplazma	1 0 0 0
KAZANIM BELİRTİLMEMİŞ	2 2 0 100

<b>SONUÇ BELGESİ</b>	<b>Paraf 01474812051 TYT Deneme 5 TG</b>
İSTANBUL / BEYLİKDÜZÜ / DÜNYA ETÜT MERKEZİ	<b>DERSLERE GÖRE ANALİZ</b>

Öğrenci	Numara	Sınıf
MEDVAN YILMAZ	0	12-XX

Puan Türü	Puan	Genel Ortalama	Dereceler				
			Snf	Kurum	İlçe	İl	Genel
TYT	▼ 284,962	324,720	114	115	160	3018	12754
Katılımlar:			122	123	205	3699	18078

Ders	Soru	Doğru	Yanlış	Net	Başarı %	Sınıf Ort.	Kurum Ort.	Genel Ort.
Türkçe	40	33	7	31,25	78	▲ 29,68	▲ 29,70	▲ 25,57
Tarih-1	5	5	0	5,00	100	▲ 3,97	▲ 3,98	▲ 3,27
Coğrafya-1	5	2	3	1,25	25	▼ 2,71	▼ 2,71	▼ 1,87
Felsefe	5	0	0	0,00	0	▼ 4,70	▼ 4,70	▼ 4,11
Din Kül. ve Ahl. Bil.	5	5	0	5,00	100	▲ 4,62	▲ 4,62	▲ 4,09
Felsefe (Seçmeli)	5	0	0	0,00	0	▼ 0,02	▼ 0,02	◆ 0,00
TYT Sosyal	20	12	3	11,25	56	▼ 16,02	▼ 16,03	▼ 13,34
Matematik-1	30	6	2	5,50	18	▼ 18,78	▼ 18,82	▼ 12,51
Geometri	10	0	0	0,00	0	▼ 3,57	▼ 3,58	▼ 2,17
TYT Matematik	40	6	2	5,50	14	▼ 22,34	▼ 22,40	▼ 14,68
<b>Toplam:</b>	<b>120</b>	<b>51</b>	<b>12</b>	<b>48,00</b>	<b>40</b>	<b>▼ 80,95</b>	<b>▼ 81,07</b>	<b>▼ 62,15</b>

Soru No	1234567890123456789012345678901234567890
---------	--

TYT Türkçe	eAEDaCDBeCeBDDDEAEAEBEDdDBbCEbCCACBEDCAB
Cevap Anahtarı	A BAEDCCDBACCBDDEDAEAEBEDADBECEDCACBEDCAB

TYT Sosyal	DCDBAaeBEd BDEAC
Cevap Anahtarı	A DCDBADCBEBCBADBBDEACBECDA

TYT Matematik	A Ca B E b E C
Cevap Anahtarı	A DEBABBBCDBBAEACEAEBCABDCDCBAACBEBCEADAEDAE

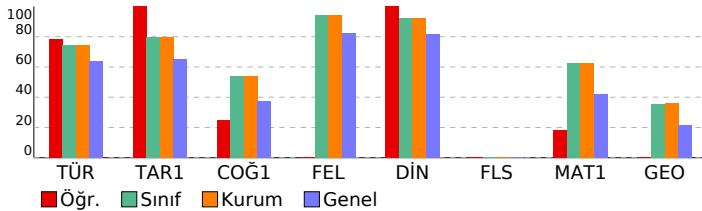

<b>TYT Türkçe</b>	<b>S D Y B%</b>
Türkçe	5 5 0 100
KAZANIM BELİRTİLMEMİŞ	40 33 7 83
<b>TYT Sosyal</b>	<b>S D Y B%</b>
Tarih-1	5 5 0 100
KAZANIM BELİRTİLMEMİŞ	5 5 0 100
<b>Coğrafya-1</b>	<b>S D Y B%</b>
Konum, Türkiye'nin Coğrafi Konumu	1 0 1 0
Dünyada Bitkiler	1 0 1 0
Nüfusun Özellikleri ve Önemi	1 1 0 100
Doğa ve İnsan Etkileşimi	1 0 1 0
KAZANIM BELİRTİLMEMİŞ	1 1 0 100
<b>Felsefe</b>	<b>S D Y B%</b>
Varlık felsefesinin konusunu ve problemlerini açıklar.	1 0 0 0
Siyaset felsefesinin konusunu ve problemlerini açıklar.	1 0 0 0
Ahlak felsefesinin konusunu ve problemlerini açıklar.	1 0 0 0
Bilgi felsefesinin konusunu ve problemlerini açıklar.	1 0 0 0
KAZANIM BELİRTİLMEMİŞ	1 0 0 0
<b>Din Kül. ve Ahl. Bil.</b>	<b>S D Y B%</b>
Konfüçyanizm'in doğuşunu ve gelişim sürecini özetler.	1 1 0 100
İslam inancında imanın mahiyetini araştırır.	1 1 0 100
İnsanın doğası ile din arasında ilişki kurar.	1 1 0 100
KAZANIM BELİRTİLMEMİŞ	2 2 0 100
<b>Felsefe (Seçmeli)</b>	<b>S D Y B%</b>
Sanat felsefesinin konusunu ve problemlerini açıklar.	1 0 0 0
Siyaset felsefesinin konusunu ve problemlerini açıklar.	1 0 0 0
Varlık felsefesinin konusunu ve problemlerini açıklar.	1 0 0 0
Bilgi felsefesinin konusunu ve problemlerini açıklar.	1 0 0 0
KAZANIM BELİRTİLMEMİŞ	1 0 0 0

<b>TYT Matematik</b>	<b>S D Y B%</b>
<b>Matematik-1</b>	<b>S D Y B%</b>
İki kümenin kartezyen çarpımıyla ilgili işlemler yapar.	1 0 0 0
KAZANIM BELİRTİLMEMİŞ	29 6 2 21
<b>Geometri</b>	<b>S D Y B%</b>
KAZANIM BELİRTİLMEMİŞ	10 0 0 0

<b>SONUÇ BELGESİ</b>	<b>Paraf 01474812051 TYT Deneme 5 TG</b>
İSTANBUL / BEYLİKDÜZÜ / DÜNYA ETÜT MERKEZİ	<b>DERSLERE GÖRE ANALİZ</b>

Öğrenci	Numara	Sınıf
MEHDİVAN YILMAZ	0	12-XX

Puan Türü	Puan	Genel Ortalama	Dereceler				
			Snf	Kurum	İlçe	İl	Genel
TYT	▼ 285,002	324,720	113	114	159	3016	12751
Katılımlar:			122	123	205	3699	18078

Ders	Soru	Doğru	Yanlış	Net	Başarı %	Sınıf Ort.	Kurum Ort.	Genel Ort.
Türkçe	40	29	8	27,00	68	▼ 29,68	▼ 29,70	▲ 25,57
Tarih-1	5	3	2	2,50	50	▼ 3,97	▼ 3,98	▼ 3,27
Coğrafya-1	5	2	2	1,50	30	▼ 2,71	▼ 2,71	▼ 1,87
Felsefe	5	5	0	5,00	100	▲ 4,70	▲ 4,70	▲ 4,11
Din Kül. ve Ahl. Bil.	5	5	0	5,00	100	▲ 4,62	▲ 4,62	▲ 4,09
Felsefe (Seçmeli)	5	0	0	0,00	0	▼ 0,02	▼ 0,02	◆ 0,00
TYT Sosyal	20	15	4	14,00	70	▼ 16,02	▼ 16,03	▲ 13,34
Matematik-1	30	4	5	2,75	9	▼ 18,78	▼ 18,82	▼ 12,51
Geometri	10	1	0	1,00	10	▼ 3,57	▼ 3,58	▼ 2,17
TYT Matematik	40	5	5	3,75	9	▼ 22,34	▼ 22,40	▼ 14,68
Fizik	7	0	0	0,00	0	▼ 3,97	▼ 3,97	▼ 2,47
Kimya	7	0	0	0,00	0	▼ 5,13	▼ 5,14	▼ 3,55
Biyoloji	6	3	0	3,00	50	▼ 3,80	▼ 3,82	▲ 2,55
TYT Fen	20	3	0	3,00	15	▼ 12,90	▼ 12,93	▼ 8,56
<b>Toplam:</b>	<b>120</b>	<b>52</b>	<b>17</b>	<b>47,75</b>	<b>40</b>	▼ 80,95	▼ 81,07	▼ 62,15

Soru No	12345678901234567890123456789012345678901234567890
TYT Türkçe	EDdADBCCaBeCE DDAAEADAB CED bCADCaECaced
Cevap Anahtarı	B EDBADBCCBACEDDDAAEADABECEDBECADCBECABDC
TYT Sosyal	DeeCBc bBEEBDACAEDCB
Cevap Anahtarı	B DADCBCDBBEEBDACAEDCBEBACD
TYT Matematik	d ECe a Cc e B D
Cevap Anahtarı	B BADECDBBAEBBEBCEABDCACBCDCAAEBBCBDAEAAEED
TYT Fen	AB D
Cevap Anahtarı	B CEBEDBADACEBCECABEDD

<b>TYT Türkçe</b>	<b>S D Y B%</b>
Türkçe	5 3 2 60
KAZANIM BELİRTİLMEMİŞ	40 29 8 73
<b>TYT Sosyal</b>	<b>S D Y B%</b>
Tarih-1	5 3 2 60
KAZANIM BELİRTİLMEMİŞ	5 3 2 60
<b>Coğrafya-1</b>	<b>S D Y B%</b>
Konum, Türkiye'nin Coğrafi Konumu	1 0 1 0
Dünyada Bitkiler	1 0 0 0
Nüfusun Özellikleri ve Önemi	1 1 0 100
Doğa ve İnsan Etkileşimi	1 1 0 100
KAZANIM BELİRTİLMEMİŞ	1 0 1 0
<b>Felsefe</b>	<b>S D Y B%</b>
Varlık felsefesinin konusunu ve problemlerini açıklar.	1 1 0 100
Siyaset felsefesinin konusunu ve problemlerini açıklar.	1 1 0 100
Ahlak felsefesinin konusunu ve problemlerini açıklar.	1 1 0 100
Bilgi felsefesinin konusunu ve problemlerini açıklar.	1 1 0 100
KAZANIM BELİRTİLMEMİŞ	1 1 0 100
<b>Din Kül. ve Ahl. Bil.</b>	<b>S D Y B%</b>
Konfüçyanizm'in doğuşunu ve gelişim sürecini özetler.	1 1 0 100
İslam inancında imanın mahiyetini araştırır.	1 1 0 100
İnsanın doğası ile din arasında ilişki kurar.	1 1 0 100
KAZANIM BELİRTİLMEMİŞ	2 2 0 100
<b>Felsefe (Seçmeli)</b>	<b>S D Y B%</b>
Sanat felsefesinin konusunu ve problemlerini açıklar.	1 0 0 0
Siyaset felsefesinin konusunu ve problemlerini açıklar.	1 0 0 0
Varlık felsefesinin konusunu ve problemlerini açıklar.	1 0 0 0
Bilgi felsefesinin konusunu ve problemlerini açıklar.	1 0 0 0
KAZANIM BELİRTİLMEMİŞ	1 0 0 0
<b>TYT Matematik</b>	<b>S D Y B%</b>
<b>Matematik-1</b>	<b>S D Y B%</b>
İki kümenin kartezyen çarpımıyla ilgili işlemler yapar.	1 0 0 0
KAZANIM BELİRTİLMEMİŞ	29 4 5 14
<b>Geometri</b>	<b>S D Y B%</b>
KAZANIM BELİRTİLMEMİŞ	10 1 0 10
<b>TYT Fen</b>	<b>S D Y B%</b>
<b>Fizik</b>	<b>S D Y B%</b>
Konum, alınan yol, yer değiştirme, sürat ve hız kavramlarını birbirleri ile ilişkilendirir.	1 0 0 0
KAZANIM BELİRTİLMEMİŞ	6 0 0 0
<b>Kimya</b>	<b>S D Y B%</b>
KAZANIM BELİRTİLMEMİŞ	7 0 0 0
<b>Biyoloji</b>	<b>S D Y B%</b>
Hayvanlar	1 1 0 100
Enzimler	1 0 0 0
Ekosistemde Madde ve Enerji Akışı	1 1 0 100
Sitoplazma	1 0 0 0
KAZANIM BELİRTİLMEMİŞ	2 1 0 50

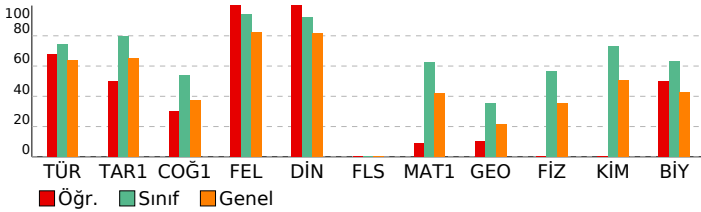

<b>SONUÇ BELGESİ</b>	<b>Paraf 01474812051 TYT Deneme 5 TG</b>
İSTANBUL / BEYLİKDÜZÜ / DÜNYA ETÜT MERKEZİ	<b>DERSLERE GÖRE ANALİZ</b>

Öğrenci	Numara	Sınıf
MEHMET TÜTÜNCÜ	0	12-XX

Puan Türü	Puan	Genel Ortalama	Dereceler				
			Snf	Kurum	İlçe	İl	Genel
TYT	▲ 456,892	324,720	7	7	7	274	712

Katılımlar:	122	123	205	3699	18078
-------------	-----	-----	-----	------	-------

Ders	Soru	Doğru	Yanlış	Net	Başarı %	Sınıf Ort.	Kurum Ort.	Genel Ort.
Türkçe	40	36	4	35,00	88	▲ 29,68	▲ 29,70	▲ 25,57
Tarih-1	5	4	1	3,75	75	▼ 3,97	▼ 3,98	▲ 3,27
Coğrafya-1	5	3	2	2,50	50	▼ 2,71	▼ 2,71	▲ 1,87
Felsefe	5	5	0	5,00	100	▲ 4,70	▲ 4,70	▲ 4,11
Din Kül. ve Ahl. Bil.	5	5	0	5,00	100	▲ 4,62	▲ 4,62	▲ 4,09
Felsefe (Seçmeli)	5	0	0	0,00	0	▼ 0,02	▼ 0,02	◆ 0,00
TYT Sosyal	20	17	3	16,25	81	▲ 16,02	▲ 16,03	▲ 13,34
Matematik-1	30	27	3	26,25	88	▲ 18,78	▲ 18,82	▲ 12,51
Geometri	10	8	1	7,75	78	▲ 3,57	▲ 3,58	▲ 2,17
TYT Matematik	40	35	4	34,00	85	▲ 22,34	▲ 22,40	▲ 14,68
Fizik	7	7	0	7,00	100	▲ 3,97	▲ 3,97	▲ 2,47
Kimya	7	7	0	7,00	100	▲ 5,13	▲ 5,14	▲ 3,55
Biyoloji	6	6	0	6,00	100	▲ 3,80	▲ 3,82	▲ 2,55
TYT Fen	20	20	0	20,00	100	▲ 12,90	▲ 12,93	▲ 8,56
<b>Toplam:</b>	<b>120</b>	<b>108</b>	<b>11</b>	<b>105,25</b>	<b>88</b>	<b>▲ 80,95</b>	<b>▲ 81,07</b>	<b>▲ 62,15</b>

Soru No	1234567890123456789012345678901234567890
---------	--

TYT Türkçe	EDBAbBeCCBACEeDDAEAEADABECEDBECADCBECdBDC
Cevap Anahtarı	B EDBADBCCBACEDDDAEAEADABECEDBECADCBECABDC

TYT Sosyal	DeDCBBEaBEEBDACAEDCB
Cevap Anahtarı	B DADCBBCEBEEBDACAEDCBEBACD

TYT Matematik	BADECDCBAEBBEBdbABDCACBCDCAAEBCBDAE eEED
Cevap Anahtarı	B BADECDBAEBBEBCEABDCACBCDCAAEBCBDAEAAEED

TYT Fen	CEBEDBADACEBCECABEDD
Cevap Anahtarı	B CEBEDBADACEBCECABEDD

<b>TYT Türkçe</b>	<b>S D Y B%</b>
Türkçe	5 4 1 80
KAZANIM BELİRTİLMEMİŞ	40 36 4 90

<b>TYT Sosyal</b>	<b>S D Y B%</b>
Tarih-1	5 4 1 80
KAZANIM BELİRTİLMEMİŞ	5 4 1 80
<b>Coğrafya-1</b>	<b>S D Y B%</b>
Konum, Türkiye'nin Coğrafi Konumu	1 0 1 0
Dünyada Bitkiler	1 0 1 0
Nüfusun Özellikleri ve Önemi	1 1 0 100
Doğa ve İnsan Etkileşimi	1 1 0 100
KAZANIM BELİRTİLMEMİŞ	1 1 0 100

<b>Felsefe</b>	<b>S D Y B%</b>
Varietik felsefesinin konusunu ve problemlerini açıklar.	1 1 0 100
Siyaset felsefesinin konusunu ve problemlerini açıklar.	1 1 0 100
Ahlak felsefesinin konusunu ve problemlerini açıklar.	1 1 0 100
Bilgi felsefesinin konusunu ve problemlerini açıklar.	1 1 0 100
KAZANIM BELİRTİLMEMİŞ	1 1 0 100

<b>Din Kül. ve Ahl. Bil.</b>	<b>S D Y B%</b>
Konfüçyanizm'in doğuşunu ve gelişim sürecini özetler.	1 1 0 100
İslam inancında imanın mahiyetini araştırır.	1 1 0 100
İnsanın doğası ile din arasında ilişki kurar.	1 1 0 100
KAZANIM BELİRTİLMEMİŞ	2 2 0 100

<b>Felsefe (Seçmeli)</b>	<b>S D Y B%</b>
Sanat felsefesinin konusunu ve problemlerini açıklar.	1 0 0 0
Siyaset felsefesinin konusunu ve problemlerini açıklar.	1 0 0 0
Varietik felsefesinin konusunu ve problemlerini açıklar.	1 0 0 0
Bilgi felsefesinin konusunu ve problemlerini açıklar.	1 0 0 0
KAZANIM BELİRTİLMEMİŞ	1 0 0 0

<b>TYT Matematik</b>	<b>S D Y B%</b>
Matematik-1	1 1 0 100
İki kümenin kartezyen çarpımıyla ilgili işlemler yapar.	29 26 3 90
KAZANIM BELİRTİLMEMİŞ	29 26 3 90
<b>Geometri</b>	<b>S D Y B%</b>
KAZANIM BELİRTİLMEMİŞ	10 8 1 80

<b>TYT Fen</b>	<b>S D Y B%</b>
Fizik	1 1 0 100
Konum, alınan yol, yer değiştirme, sürat ve hız kavramlarını birbirleri ile ilişkilendirir.	6 6 0 100
KAZANIM BELİRTİLMEMİŞ	6 6 0 100
<b>Kimya</b>	<b>S D Y B%</b>
KAZANIM BELİRTİLMEMİŞ	7 7 0 100

<b>Biyoloji</b>	<b>S D Y B%</b>
Hayvanlar	1 1 0 100
Enzimler	1 1 0 100
Ekosistemde Madde ve Enerji Akışı	1 1 0 100
Sitoplazma	1 1 0 100
KAZANIM BELİRTİLMEMİŞ	2 2 0 100

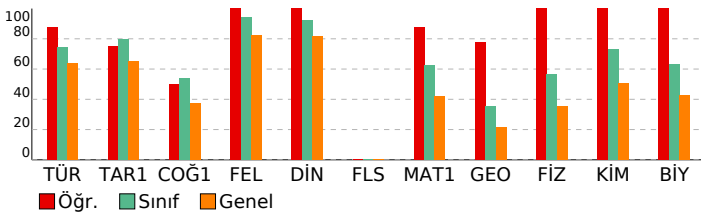

<b>SONUÇ BELGESİ</b>	<b>Paraf 01474812051 TYT Deneme 5 TG</b>
İSTANBUL / BEYLİKDÜZÜ / DÜNYA ETÜT MERKEZİ	<b>DERSLERE GÖRE ANALİZ</b>

Öğrenci	Numara	Sınıf
MEHMET FİDANCI	0	12-XX

Puan Türü	Puan	Genel Ortalama	Dereceler				
			Snf	Kurum	İlçe	İl	Genel
TYT	▲ 429,440	324,720	32	32	36	708	2176
Katılımlar:			122	123	205	3699	18078

Ders	Soru	Doğru	Yanlış	Net	Başarı %	Sınıf Ort.	Kurum Ort.	Genel Ort.
Türkçe	40	32	8	30,00	75	▲ 29,68	▲ 29,70	▲ 25,57
Tarih-1	5	5	0	5,00	100	▲ 3,97	▲ 3,98	▲ 3,27
Coğrafya-1	5	4	1	3,75	75	▲ 2,71	▲ 2,71	▲ 1,87
Felsefe	5	4	0	4,00	80	▼ 4,70	▼ 4,70	▼ 4,11
Din Kül. ve Ahl. Bil.	5	5	0	5,00	100	▲ 4,62	▲ 4,62	▲ 4,09
Felsefe (Seçmeli)	5	0	0	0,00	0	▼ 0,02	▼ 0,02	◆ 0,00
TYT Sosyal	20	18	1	17,75	89	▲ 16,02	▲ 16,03	▲ 13,34
Matematik-1	30	26	3	25,25	84	▲ 18,78	▲ 18,82	▲ 12,51
Geometri	10	9	1	8,75	88	▲ 3,57	▲ 3,58	▲ 2,17
TYT Matematik	40	35	4	34,00	85	▲ 22,34	▲ 22,40	▲ 14,68
Fizik	7	6	0	6,00	86	▲ 3,97	▲ 3,97	▲ 2,47
Kimya	7	6	1	5,75	82	▲ 5,13	▲ 5,14	▲ 3,55
Biyoloji	6	3	1	2,75	46	▼ 3,80	▼ 3,82	▲ 2,55
TYT Fen	20	15	2	14,50	73	▲ 12,90	▲ 12,93	▲ 8,56
<b>Toplam:</b>	<b>120</b>	<b>100</b>	<b>15</b>	<b>96,25</b>	<b>80</b>	<b>▲ 80,95</b>	<b>▲ 81,07</b>	<b>▲ 62,15</b>

Soru No	1234567890123456789012345678901234567890
TYT Türkçe	BAEDCCBebCBDDEcAaAEbEDbbBcCEDCCACBEDCac
Cevap Anahtarı	A BAEDCCDBACCBDDEDEAEAEbEDADBECEdCCACBEDCAB
TYT Sosyal	DCDBADeBEB EADBBDEAC
Cevap Anahtarı	A DCDBADCEBEBCEADBBDEACBECD A
TYT Matematik	DEBA BCDeBAEdEAEBcABDCDCBbACBEBCEdDAEDAE
Cevap Anahtarı	A DEBABBCCBBAAECEAEBCABDCDCBAACBEBCEADAEDAE
TYT Fen	EBC AEDbEBAECA e BE
Cevap Anahtarı	A EBCBAEDCEBDAECACDDBE

<b>TYT Türkçe</b>	<b>S D Y B%</b>
Türkçe	5 5 0 100
KAZANIM BELİRTİLMEMİŞ	40 32 8 80
<b>TYT Sosyal</b>	<b>S D Y B%</b>
Tarih-1	5 5 0 100
KAZANIM BELİRTİLMEMİŞ	5 5 0 100
<b>Coğrafya-1</b>	<b>S D Y B%</b>
Konum, Türkiye'nin Coğrafi Konumu	1 1 0 100
Dünyada Bitkiler	1 0 1 0
Nüfusun Özellikleri ve Önemi	1 1 0 100
Doğa ve İnsan Etkileşimi	1 1 0 100
KAZANIM BELİRTİLMEMİŞ	1 1 0 100
<b>Felsefe</b>	<b>S D Y B%</b>
Varlık felsefesinin konusunu ve problemlerini açıklar.	1 0 0 0
Siyaset felsefesinin konusunu ve problemlerini açıklar.	1 1 0 100
Ahlak felsefesinin konusunu ve problemlerini açıklar.	1 1 0 100
Bilgi felsefesinin konusunu ve problemlerini açıklar.	1 1 0 100
KAZANIM BELİRTİLMEMİŞ	1 1 0 100
<b>Din Kül. ve Ahl. Bil.</b>	<b>S D Y B%</b>
Konfüçyanizm'in doğuşunu ve gelişim sürecini özetler.	1 1 0 100
İslam inancında imanın mahiyetini araştırır.	1 1 0 100
İnsanın doğası ile din arasında ilişki kurar.	1 1 0 100
KAZANIM BELİRTİLMEMİŞ	2 2 0 100
<b>Felsefe (Seçmeli)</b>	<b>S D Y B%</b>
Sanat felsefesinin konusunu ve problemlerini açıklar.	1 0 0 0
Siyaset felsefesinin konusunu ve problemlerini açıklar.	1 0 0 0
Varlık felsefesinin konusunu ve problemlerini açıklar.	1 0 0 0
Bilgi felsefesinin konusunu ve problemlerini açıklar.	1 0 0 0
KAZANIM BELİRTİLMEMİŞ	1 0 0 0
<b>TYT Matematik</b>	<b>S D Y B%</b>
Matematik-1	5 5 0 100
İki kümenin kartezyen çarpımıyla ilgili işlemler yapar.	1 1 0 100
KAZANIM BELİRTİLMEMİŞ	29 25 3 86
<b>Geometri</b>	<b>S D Y B%</b>
KAZANIM BELİRTİLMEMİŞ	10 9 1 90
<b>TYT Fen</b>	<b>S D Y B%</b>
Fizik	5 5 0 100
Konum, alınan yol, yer değiştirme, sürat ve hız kavramlarını birbirleri ile ilişkilendirir.	1 1 0 100
KAZANIM BELİRTİLMEMİŞ	6 5 0 83
<b>Kimya</b>	<b>S D Y B%</b>
KAZANIM BELİRTİLMEMİŞ	7 6 1 86
<b>Biyoloji</b>	<b>S D Y B%</b>
Hayvanlar	1 1 0 100
Enzimler	1 0 0 0
Ekosistemde Madde ve Enerji Akışı	1 1 0 100
Sitoplazma	1 1 0 100
KAZANIM BELİRTİLMEMİŞ	2 0 1 0

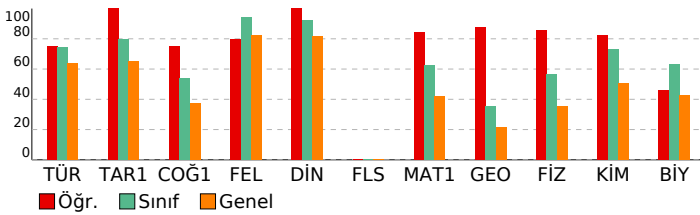

<b>SONUÇ BELGESİ</b>	<b>Paraf 01474812051 TYT Deneme 5 TG</b>
İSTANBUL / BEYLİKDÜZÜ / DÜNYA ETÜT MERKEZİ	<b>DERSLERE GÖRE ANALİZ</b>

Öğrenci	Numara	Sınıf
MEHMET HAN AKSAN	0	12-XX

Puan Türü	Puan	Genel Ortalama	Dereceler				
			Snf	Kurum	İlçe	İl	Genel
TYT	▲ 455,575	324,720	9	9	10	304	796

Katılımlar:	122	123	205	3699	18078
-------------	-----	-----	-----	------	-------

Ders	Soru	Doğru	Yanlış	Net	Başarı %	Sınıf Ort.	Kurum Ort.	Genel Ort.
Türkçe	40	38	2	37,50	94	▲ 29,68	▲ 29,70	▲ 25,57
Tarih-1	5	4	1	3,75	75	▼ 3,97	▼ 3,98	▲ 3,27
Coğrafya-1	5	4	1	3,75	75	▲ 2,71	▲ 2,71	▲ 1,87
Felsefe	5	5	0	5,00	100	▲ 4,70	▲ 4,70	▲ 4,11
Din Kül. ve Ahl. Bil.	5	5	0	5,00	100	▲ 4,62	▲ 4,62	▲ 4,09
Felsefe (Seçmeli)	5	0	0	0,00	0	▼ 0,02	▼ 0,02	◆ 0,00
TYT Sosyal	20	18	2	17,50	88	▲ 16,02	▲ 16,03	▲ 13,34
Matematik-1	30	25	5	23,75	79	▲ 18,78	▲ 18,82	▲ 12,51
Geometri	10	9	1	8,75	88	▲ 3,57	▲ 3,58	▲ 2,17
TYT Matematik	40	34	6	32,50	81	▲ 22,34	▲ 22,40	▲ 14,68
Fizik	7	6	1	5,75	82	▲ 3,97	▲ 3,97	▲ 2,47
Kimya	7	6	1	5,75	82	▲ 5,13	▲ 5,14	▲ 3,55
Biyoloji	6	6	0	6,00	100	▲ 3,80	▲ 3,82	▲ 2,55
TYT Fen	20	18	2	17,50	88	▲ 12,90	▲ 12,93	▲ 8,56
<b>Toplam:</b>	<b>120</b>	<b>108</b>	<b>12</b>	<b>105,00</b>	<b>88</b>	<b>▲ 80,95</b>	<b>▲ 81,07</b>	<b>▲ 62,15</b>

Soru No	12345678901234567890123456789012345678901234567890
---------	--

TYT Türkçe	EDBADBCCCBACEDDDAcaEDABECEDBEdADCBEABDC
Cevap Anahtarı	B EDBADBCCCBACEDDDAeAEDABECEDBECADCBECABDC

TYT Sosyal	bADCBCbBEEBDACAEDCB
Cevap Anahtarı	B DADCBCbBEEBDACAEDCBEBACD

TYT Matematik	BADECDDBAEcbEBacBDCACBCDCAAEBCBDbEAAEED
Cevap Anahtarı	B BADECDBBAEbbeBCEABDCACBCDCAAEBCBDAEAAEED

TYT Fen	CEBEDeAdBCEBCECABEDD
Cevap Anahtarı	B CEBEDBADACEBCECABEDD

<b>TYT Türkçe</b>	<b>S D Y B%</b>
Türkçe	5 4 1 80
KAZANIM BELİRTİLMEMİŞ	40 38 2 95

<b>TYT Sosyal</b>	<b>S D Y B%</b>
Tarih-1	5 4 1 80
KAZANIM BELİRTİLMEMİŞ	5 4 1 80
<b>Coğrafya-1</b>	<b>S D Y B%</b>
Konum, Türkiye'nin Coğrafi Konumu	1 0 1 0
Dünyada Bitkiler	1 1 0 100
Nüfusun Özellikleri ve Önemi	1 1 0 100
Doğa ve İnsan Etkileşimi	1 1 0 100
KAZANIM BELİRTİLMEMİŞ	1 1 0 100

<b>Felsefe</b>	<b>S D Y B%</b>
Varlık felsefesinin konusunu ve problemlerini açıklar.	1 1 0 100
Siyaset felsefesinin konusunu ve problemlerini açıklar.	1 1 0 100
Ahlak felsefesinin konusunu ve problemlerini açıklar.	1 1 0 100
Bilgi felsefesinin konusunu ve problemlerini açıklar.	1 1 0 100
KAZANIM BELİRTİLMEMİŞ	1 1 0 100

<b>Din Kül. ve Ahl. Bil.</b>	<b>S D Y B%</b>
Konfüçyanizm'in doğuşunu ve gelişim sürecini özetler.	1 1 0 100
İslam inancında imanın mahiyetini araştırır.	1 1 0 100
İnsanın doğası ile din arasında ilişki kurar.	1 1 0 100
KAZANIM BELİRTİLMEMİŞ	2 2 0 100

<b>Felsefe (Seçmeli)</b>	<b>S D Y B%</b>
Sanat felsefesinin konusunu ve problemlerini açıklar.	1 0 0 0
Siyaset felsefesinin konusunu ve problemlerini açıklar.	1 0 0 0
Varlık felsefesinin konusunu ve problemlerini açıklar.	1 0 0 0
Bilgi felsefesinin konusunu ve problemlerini açıklar.	1 0 0 0
KAZANIM BELİRTİLMEMİŞ	1 0 0 0

<b>TYT Matematik</b>	<b>S D Y B%</b>
Matematik-1	1 1 0 100
İki kümenin kartezyen çarpımıyla ilgili işlemler yapar.	29 24 5 83
KAZANIM BELİRTİLMEMİŞ	29 24 5 83
<b>Geometri</b>	<b>S D Y B%</b>
KAZANIM BELİRTİLMEMİŞ	10 9 1 90

<b>TYT Fen</b>	<b>S D Y B%</b>
Fizik	1 1 0 100
Konum, alınan yol, yer değiştirme, sürat ve hız kavramlarını birbirleri ile ilişkilendirir.	6 5 1 83
KAZANIM BELİRTİLMEMİŞ	6 5 1 83
<b>Kimya</b>	<b>S D Y B%</b>
KAZANIM BELİRTİLMEMİŞ	7 6 1 86

<b>Biyoloji</b>	<b>S D Y B%</b>
Hayvanlar	1 1 0 100
Enzimler	1 1 0 100
Ekosistemde Madde ve Enerji Akışı	1 1 0 100
Sitoplazma	1 1 0 100
KAZANIM BELİRTİLMEMİŞ	2 2 0 100

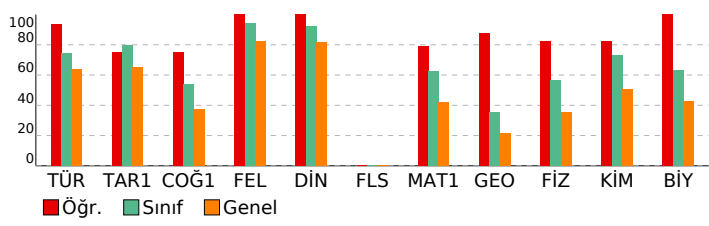

<b>SONUÇ BELGESİ</b>	<b>Paraf 01474812051 TYT Deneme 5 TG</b>
İSTANBUL / BEYLİKDÜZÜ / DÜNYA ETÜT MERKEZİ	<b>DERSLERE GÖRE ANALİZ</b>

Öğrenci	Numara	Sınıf
MELEK BERDİBEK	0	12-XX

Puan Türü	Puan	Genel Ortalama	Dereceler				
			Snf	Kurum	İlçe	İl	Genel
TYT	▲ 463,455	324,720	4	4	4	192	476

Katılımlar:	122	123	205	3699	18078
-------------	-----	-----	-----	------	-------

Ders	Soru	Doğru	Yanlış	Net	Başarı %	Sınıf Ort.	Kurum Ort.	Genel Ort.
Türkçe	40	36	4	35,00	88	▲ 29,68	▲ 29,70	▲ 25,57
Tarih-1	5	5	0	5,00	100	▲ 3,97	▲ 3,98	▲ 3,27
Coğrafya-1	5	4	1	3,75	75	▲ 2,71	▲ 2,71	▲ 1,87
Felsefe	5	5	0	5,00	100	▲ 4,70	▲ 4,70	▲ 4,11
Din Kül. ve Ahl. Bil.	5	5	0	5,00	100	▲ 4,62	▲ 4,62	▲ 4,09
Felsefe (Seçmeli)	5	0	0	0,00	0	▼ 0,02	▼ 0,02	◆ 0,00
TYT Sosyal	20	19	1	18,75	94	▲ 16,02	▲ 16,03	▲ 13,34
Matematik-1	30	28	2	27,50	92	▲ 18,78	▲ 18,82	▲ 12,51
Geometri	10	10	0	10,00	100	▲ 3,57	▲ 3,58	▲ 2,17
TYT Matematik	40	38	2	37,50	94	▲ 22,34	▲ 22,40	▲ 14,68
Fizik	7	6	1	5,75	82	▲ 3,97	▲ 3,97	▲ 2,47
Kimya	7	6	1	5,75	82	▲ 5,13	▲ 5,14	▲ 3,55
Biyoloji	6	5	0	5,00	83	▲ 3,80	▲ 3,82	▲ 2,55
TYT Fen	20	17	2	16,50	83	▲ 12,90	▲ 12,93	▲ 8,56
<b>Toplam:</b>	<b>120</b>	<b>110</b>	<b>9</b>	<b>107,75</b>	<b>90</b>	▲ 80,95	▲ 81,07	▲ 62,15

Soru No	12345678901234567890123456789012345678901234567890
---------	--

TYT Türkçe	EDBADBCCCBACEbDDAcaEDABECEDedCADCBECABDC
Cevap Anahtarı	B EDBADBCCCBACEDDDAEADABECEDBECADCBECABDC

TYT Sosyal	DADCBCbBEEBDACAEDCB
Cevap Anahtarı	B DADCBCBDBEEBDACAEDCBEBACD

TYT Matematik	BADECDBBAEBBECcBAbDCAcBCDCAAEBCBDAEAAEED
Cevap Anahtarı	B BADECDBBAEBBEBCEABDCAcBCDCAAEBCBDAEAAEED

TYT Fen	CEaEDBADAbEBCEC BEDD
Cevap Anahtarı	B CEBEDBADACEBCECABEDD

<b>TYT Türkçe</b>	<b>S D Y B%</b>
Türkçe	5 5 0 100
KAZANIM BELİRTİLMEMİŞ	40 36 4 90

<b>TYT Sosyal</b>	<b>S D Y B%</b>
Tarih-1	5 5 0 100
KAZANIM BELİRTİLMEMİŞ	5 5 0 100
<b>Coğrafya-1</b>	<b>S D Y B%</b>
Konum, Türkiye'nin Coğrafi Konumu	1 0 1 0
Dünyada Bitkiler	1 1 0 100
Nüfusun Özellikleri ve Önemi	1 1 0 100
Doğa ve İnsan Etkileşimi	1 1 0 100
KAZANIM BELİRTİLMEMİŞ	1 1 0 100

<b>Felsefe</b>	<b>S D Y B%</b>
Varlık felsefesinin konusunu ve problemlerini açıklar.	1 1 0 100
Siyaset felsefesinin konusunu ve problemlerini açıklar.	1 1 0 100
Ahlak felsefesinin konusunu ve problemlerini açıklar.	1 1 0 100
Bilgi felsefesinin konusunu ve problemlerini açıklar.	1 1 0 100
KAZANIM BELİRTİLMEMİŞ	1 1 0 100

<b>Din Kül. ve Ahl. Bil.</b>	<b>S D Y B%</b>
Konfüçyuzizm'in doğuşunu ve gelişim sürecini özetler.	1 1 0 100
İslam inancında imanın mahiyetini araştırır.	1 1 0 100
İnsanın doğası ile din arasında ilişki kurar.	1 1 0 100
KAZANIM BELİRTİLMEMİŞ	2 2 0 100

<b>Felsefe (Seçmeli)</b>	<b>S D Y B%</b>
Sanat felsefesinin konusunu ve problemlerini açıklar.	1 0 0 0
Siyaset felsefesinin konusunu ve problemlerini açıklar.	1 0 0 0
Varlık felsefesinin konusunu ve problemlerini açıklar.	1 0 0 0
Bilgi felsefesinin konusunu ve problemlerini açıklar.	1 0 0 0
KAZANIM BELİRTİLMEMİŞ	1 0 0 0

<b>TYT Matematik</b>	<b>S D Y B%</b>
Matematik-1	1 1 0 100
İki kümenin kartezyen çarpımıyla ilgili işlemler yapar.	29 27 2 93
KAZANIM BELİRTİLMEMİŞ	29 27 2 93
<b>Geometri</b>	<b>S D Y B%</b>
KAZANIM BELİRTİLMEMİŞ	10 10 0 100

<b>TYT Fen</b>	<b>S D Y B%</b>
Fizik	1 0 1 0
Konum, alınan yol, yer değiştirme, sürat ve hız kavramlarını birbirleri ile ilişkilendirir.	6 6 0 100
KAZANIM BELİRTİLMEMİŞ	6 6 0 100
<b>Kimya</b>	<b>S D Y B%</b>
KAZANIM BELİRTİLMEMİŞ	7 6 1 86
<b>Biyoloji</b>	<b>S D Y B%</b>
Hayvanlar	1 0 0 0
Enzimler	1 1 0 100
Ekosistemde Madde ve Enerji Akışı	1 1 0 100
Sitoplazma	1 1 0 100
KAZANIM BELİRTİLMEMİŞ	2 2 0 100

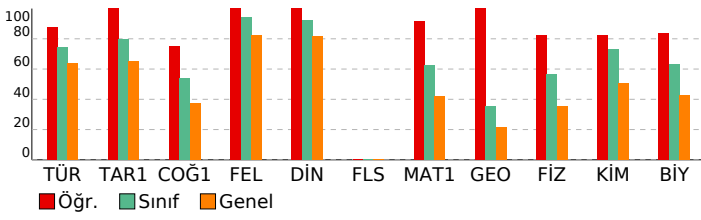

<b>SONUÇ BELGESİ</b>	<b>Paraf 01474812051 TYT Deneme 5 TG</b>
İSTANBUL / BEYLİKDÜZÜ / DÜNYA ETÜT MERKEZİ	<b>DERSLERE GÖRE ANALİZ</b>

Öğrenci	Numara	Sınıf
MELİS AĞAÇBIÇER	0	12-XX

Puan Türü	Puan	Genel Ortalama	Dereceler				
			Snf	Kurum	İlçe	İl	Genel
TYT	▲ 410,142	324,720	52	53	58	1023	3471
Katılımlar:			122	123	205	3699	18078

Ders	Soru	Doğru	Yanlış	Net	Başarı %	Sınıf Ort.	Kurum Ort.	Genel Ort.
Türkçe	40	33	7	31,25	78	▲ 29,68	▲ 29,70	▲ 25,57
Tarih-1	5	4	1	3,75	75	▼ 3,97	▼ 3,98	▲ 3,27
Coğrafya-1	5	3	2	2,50	50	▼ 2,71	▼ 2,71	▲ 1,87
Felsefe	5	5	0	5,00	100	▲ 4,70	▲ 4,70	▲ 4,11
Din Kül. ve Ahl. Bil.	5	4	1	3,75	75	▼ 4,62	▼ 4,62	▼ 4,09
Felsefe (Seçmeli)	5	0	0	0,00	0	▼ 0,02	▼ 0,02	◆ 0,00
TYT Sosyal	20	16	4	15,00	75	▼ 16,02	▼ 16,03	▲ 13,34
Matematik-1	30	25	4	24,00	80	▲ 18,78	▲ 18,82	▲ 12,51
Geometri	10	4	6	2,50	25	▼ 3,57	▼ 3,58	▲ 2,17
TYT Matematik	40	29	10	26,50	66	▲ 22,34	▲ 22,40	▲ 14,68
Fizik	7	6	0	6,00	86	▲ 3,97	▲ 3,97	▲ 2,47
Kimya	7	5	1	4,75	68	▼ 5,13	▼ 5,14	▲ 3,55
Biyoloji	6	6	0	6,00	100	▲ 3,80	▲ 3,82	▲ 2,55
TYT Fen	20	17	1	16,75	84	▲ 12,90	▲ 12,93	▲ 8,56
<b>Toplam:</b>	<b>120</b>	<b>95</b>	<b>22</b>	<b>89,50</b>	<b>75</b>	<b>▲ 80,95</b>	<b>▲ 81,07</b>	<b>▲ 62,15</b>

Soru No	12345678901234567890123456789012345678901234567890
---------	--

TYT Türkçe	EDBADBCCCDACEbDDAEADABECEDebdADCBEbABDe
Cevap Anahtarı	B EDBADBCCCBACEDDDAEADABECEDBECADCBECABDC

TYT Sosyal	DAcCBeeDBEEBDACdEDCB
Cevap Anahtarı	B DADCBCDBEEBDACAEDCBEBACD

TYT Matematik	BADECDBBbEBBE baABDbACBCDCAAEbcbdaeAEED
Cevap Anahtarı	B BADECDBBAEBBEBCEABDCACBCDCAAEBCBDAEAAEED

TYT Fen	CEBE BaACE CECABEDD
Cevap Anahtarı	B CEBEDBADACEBCECABEDD

<b>TYT Türkçe</b>	<b>S D Y B%</b>
Türkçe	5 4 1 80
KAZANIM BELİRTİLMEMİŞ	40 33 7 83
<b>TYT Sosyal</b>	<b>S D Y B%</b>
Tarih-1	5 4 1 80
KAZANIM BELİRTİLMEMİŞ	5 4 1 80
<b>Coğrafya-1</b>	<b>S D Y B%</b>
Konum, Türkiye'nin Coğrafi Konumu	1 1 0 100
Dünyada Bitkiler	1 0 1 0
Nüfusun Özellikleri ve Önemi	1 1 0 100
Doğa ve İnsan Etkileşimi	1 1 0 100
KAZANIM BELİRTİLMEMİŞ	1 0 1 0
<b>Felsefe</b>	<b>S D Y B%</b>
Varlık felsefesinin konusunu ve problemlerini açıklar.	1 1 0 100
Siyaset felsefesinin konusunu ve problemlerini açıklar.	1 1 0 100
Ahlak felsefesinin konusunu ve problemlerini açıklar.	1 1 0 100
Bilgi felsefesinin konusunu ve problemlerini açıklar.	1 1 0 100
KAZANIM BELİRTİLMEMİŞ	1 1 0 100
<b>Din Kül. ve Ahl. Bil.</b>	<b>S D Y B%</b>
Konfüçyanizm'in doğuşunu ve gelişim sürecini özetler.	1 1 0 100
İslam inancında imanın mahiyetini araştırır.	1 1 0 100
İnsanın doğası ile din arasında ilişki kurar.	1 0 1 0
KAZANIM BELİRTİLMEMİŞ	2 2 0 100
<b>Felsefe (Seçmeli)</b>	<b>S D Y B%</b>
Sanat felsefesinin konusunu ve problemlerini açıklar.	1 0 0 0
Siyaset felsefesinin konusunu ve problemlerini açıklar.	1 0 0 0
Varlık felsefesinin konusunu ve problemlerini açıklar.	1 0 0 0
Bilgi felsefesinin konusunu ve problemlerini açıklar.	1 0 0 0
KAZANIM BELİRTİLMEMİŞ	1 0 0 0
<b>TYT Matematik</b>	<b>S D Y B%</b>
<b>Matematik-1</b>	<b>S D Y B%</b>
İki kümenin kartezyen çarpımıyla ilgili işlemler yapar.	1 1 0 100
KAZANIM BELİRTİLMEMİŞ	29 24 4 83
<b>Geometri</b>	<b>S D Y B%</b>
KAZANIM BELİRTİLMEMİŞ	10 4 6 40
<b>TYT Fen</b>	<b>S D Y B%</b>
<b>Fizik</b>	<b>S D Y B%</b>
Konum, alınan yol, yer değiştirme, sürat ve hız kavramlarını birbirleri ile ilişkilendirir.	1 1 0 100
KAZANIM BELİRTİLMEMİŞ	6 5 0 83
<b>Kimya</b>	<b>S D Y B%</b>
KAZANIM BELİRTİLMEMİŞ	7 5 1 71
<b>Biyoloji</b>	<b>S D Y B%</b>
Hayvanlar	1 1 0 100
Enzimler	1 1 0 100
Ekosistemde Madde ve Enerji Akışı	1 1 0 100
Sitoplazma	1 1 0 100
KAZANIM BELİRTİLMEMİŞ	2 2 0 100

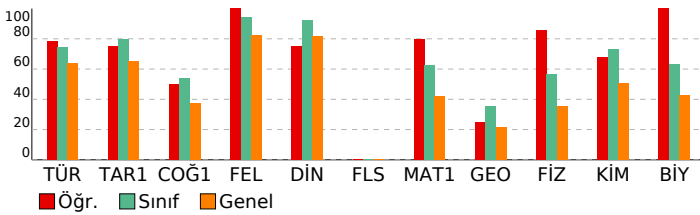

<b>SONUÇ BELGESİ</b>	<b>Paraf 01474812051 TYT Deneme 5 TG</b>
İSTANBUL / BEYLİKDÜZÜ / DÜNYA ETÜT MERKEZİ	<b>DERSLERE GÖRE ANALİZ</b>

Öğrenci	Numara	Sınıf
MERVE	0	12-XX

Puan Türü	Puan	Genel Ortalama	Dereceler				
			Snf	Kurum	İlçe	İl	Genel
TYT	▼ 324,534	324,720	101	102	128	2467	9704

Katılımlar:	122	123	205	3699	18078
-------------	-----	-----	-----	------	-------

Ders	Soru	Doğru	Yanlış	Net	Başarı %	Sınıf Ort.	Kurum Ort.	Genel Ort.
Türkçe	40	28	8	26,00	65	▼ 29,68	▼ 29,70	▲ 25,57
Tarih-1	5	2	0	2,00	40	▼ 3,97	▼ 3,98	▼ 3,27
Coğrafya-1	5	1	3	0,25	5	▼ 2,71	▼ 2,71	▼ 1,87
Felsefe	5	5	0	5,00	100	▲ 4,70	▲ 4,70	▲ 4,11
Din Kül. ve Ahl. Bil.	5	5	0	5,00	100	▲ 4,62	▲ 4,62	▲ 4,09
Felsefe (Seçmeli)	5	0	0	0,00	0	▼ 0,02	▼ 0,02	◆ 0,00
TYT Sosyal	20	13	3	12,25	61	▼ 16,02	▼ 16,03	▼ 13,34
Matematik-1	30	13	1	12,75	43	▼ 18,78	▼ 18,82	▲ 12,51
Geometri	10	0	0	0,00	0	▼ 3,57	▼ 3,58	▼ 2,17
TYT Matematik	40	13	1	12,75	32	▼ 22,34	▼ 22,40	▼ 14,68
Fizik	7	4	2	3,50	50	▼ 3,97	▼ 3,97	▲ 2,47
Kimya	7	4	1	3,75	54	▼ 5,13	▼ 5,14	▲ 3,55
Biyoloji	6	3	2	2,50	42	▼ 3,80	▼ 3,82	▼ 2,55
TYT Fen	20	11	5	9,75	49	▼ 12,90	▼ 12,93	▲ 8,56
<b>Toplam:</b>	<b>120</b>	<b>65</b>	<b>17</b>	<b>60,75</b>	<b>51</b>	▼ 80,95	▼ 81,07	▼ 62,15

Soru No	12345678901234567890123456789012345678901234567890
---------	--

TYT Türkçe	EDeADBCC BbCEcDdb AEDaa CED dCADCaECABeC
Cevap Anahtarı	B EDBADBCCCBACEDDDAEAEADABECEDBECADCBECABDC

TYT Sosyal	D D e bBaEBDACAEDCB
Cevap Anahtarı	B DADCBCDBEEBDACAEDCBEBACD

TYT Matematik	B D C B EBBe a ABD C B
Cevap Anahtarı	B BADECDBBAEBBECEABDCACBCDCAAEBCBDAEAAEED

TYT Fen	eEa DBA AC BeE ABEEe
Cevap Anahtarı	B CEBEADBACEBCECABEDD

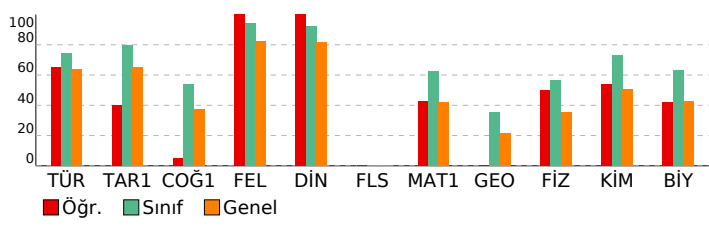

TYT Türkçe	S D Y B%
Türkçe	5 2 0 40
KAZANIM BELİRTİLMEMİŞ	40 28 8 70

TYT Sosyal	S D Y B%
Tarih-1	5 2 0 40
KAZANIM BELİRTİLMEMİŞ	5 2 0 40
Coğrafya-1	S D Y B%
Konum, Türkiye'nin Coğrafi Konumu	1 0 1 0
Dünyada Bitkiler	1 0 0 0
Nüfusun Özellikleri ve Önemi	1 0 1 0
Doğa ve İnsan Etkileşimi	1 1 0 100
KAZANIM BELİRTİLMEMİŞ	1 0 1 0

Felsefe	S D Y B%
Varlık felsefesinin konusunu ve problemlerini açıklar.	1 1 0 100
Siyaset felsefesinin konusunu ve problemlerini açıklar.	1 1 0 100
Ahlak felsefesinin konusunu ve problemlerini açıklar.	1 1 0 100
Bilgi felsefesinin konusunu ve problemlerini açıklar.	1 1 0 100
KAZANIM BELİRTİLMEMİŞ	1 1 0 100

Din Kül. ve Ahl. Bil.	S D Y B%
Konfüçyuzizm'in doğuşunu ve gelişim sürecini özetler.	1 1 0 100
İslam inancında imanın mahiyetini araştırır.	1 1 0 100
İnsanın doğası ile din arasında ilişki kurar.	1 1 0 100
KAZANIM BELİRTİLMEMİŞ	2 2 0 100

Felsefe (Seçmeli)	S D Y B%
Sanat felsefesinin konusunu ve problemlerini açıklar.	1 0 0 0
Siyaset felsefesinin konusunu ve problemlerini açıklar.	1 0 0 0
Varlık felsefesinin konusunu ve problemlerini açıklar.	1 0 0 0
Bilgi felsefesinin konusunu ve problemlerini açıklar.	1 0 0 0
KAZANIM BELİRTİLMEMİŞ	1 0 0 0

TYT Matematik	S D Y B%
Matematik-1	S D Y B%
İki kümenin kartezyen çarpımıyla ilgili işlemler yapar.	1 0 0 0
KAZANIM BELİRTİLMEMİŞ	29 13 1 45
Geometri	S D Y B%
KAZANIM BELİRTİLMEMİŞ	10 0 0 0

TYT Fen	S D Y B%
Fizik	S D Y B%
Konum, alınan yol, yer değiştirme, sürat ve hız kavramlarını birbirleri ile ilişkilendirir.	1 0 1 0
KAZANIM BELİRTİLMEMİŞ	6 4 1 67
Kimya	S D Y B%
KAZANIM BELİRTİLMEMİŞ	7 4 1 57
Biyoloji	S D Y B%
Hayvanlar	1 1 0 100
Enzimler	1 0 1 0
Ekosistemde Madde ve Enerji Akışı	1 1 0 100
Sitoplazma	1 1 0 100
KAZANIM BELİRTİLMEMİŞ	2 0 1 0

<b>SONUÇ BELGESİ</b>	<b>Paraf 01474812051 TYT Deneme 5 TG</b>
İSTANBUL / BEYLİKDÜZÜ / DÜNYA ETÜT MERKEZİ	<b>DERSLERE GÖRE ANALİZ</b>

Öğrenci	Numara	Sınıf
METE BOZDAĞ	0	12-XX

Puan Türü	Puan	Genel Ortalama	Dereceler				
			Snf	Kurum	İlçe	İl	Genel
TYT	▲ 417,667	324,720	45	46	50	909	2959
Katılımlar:			122	123	205	3699	18078

Ders	Soru	Doğru	Yanlış	Net	Başarı %	Sınıf Ort.	Kurum Ort.	Genel Ort.
Türkçe	40	30	10	27,50	69	▼ 29,68	▼ 29,70	▲ 25,57
Tarih-1	5	4	1	3,75	75	▼ 3,97	▼ 3,98	▲ 3,27
Coğrafya-1	5	4	1	3,75	75	▲ 2,71	▲ 2,71	▲ 1,87
Felsefe	5	5	0	5,00	100	▲ 4,70	▲ 4,70	▲ 4,11
Din Kül. ve Ahl. Bil.	5	5	0	5,00	100	▲ 4,62	▲ 4,62	▲ 4,09
Felsefe (Seçmeli)	5	0	0	0,00	0	▼ 0,02	▼ 0,02	◆ 0,00
TYT Sosyal	20	18	2	17,50	88	▲ 16,02	▲ 16,03	▲ 13,34
Matematik-1	30	28	2	27,50	92	▲ 18,78	▲ 18,82	▲ 12,51
Geometri	10	6	1	5,75	58	▲ 3,57	▲ 3,58	▲ 2,17
TYT Matematik	40	34	3	33,25	83	▲ 22,34	▲ 22,40	▲ 14,68
Fizik	7	3	3	2,25	32	▼ 3,97	▼ 3,97	▼ 2,47
Kimya	7	7	0	7,00	100	▲ 5,13	▲ 5,14	▲ 3,55
Biyoloji	6	5	1	4,75	79	▲ 3,80	▲ 3,82	▲ 2,55
TYT Fen	20	15	4	14,00	70	▲ 12,90	▲ 12,93	▲ 8,56
<b>Toplam:</b>	<b>120</b>	<b>97</b>	<b>19</b>	<b>92,25</b>	<b>77</b>	<b>▲ 80,95</b>	<b>▲ 81,07</b>	<b>▲ 62,15</b>

Soru No	1234567890123456789012345678901234567890
TYT Türkçe	aDBADBeCCBACceDDAcAEDABECEDBcdADCaECACDe
Cevap Anahtarı	B EDBADBeCCBACceDDAcAEDABECEDBcdADCaECACDe
TYT Sosyal	aADCBBCDdEEBDACAEDCB
Cevap Anahtarı	B DADCBBCDdEEBDACAEDCB
TYT Matematik	BADECDBBAEBBEddeABDCACBCDCAAEBeBD E AE D
Cevap Anahtarı	B BADECDBBAEBBEddeABDCACBCDCAAEBCBDAEAAEED
TYT Fen	bdA DBADACEBCEdABEDD
Cevap Anahtarı	B CEBEDBADACEBCEdABEDD

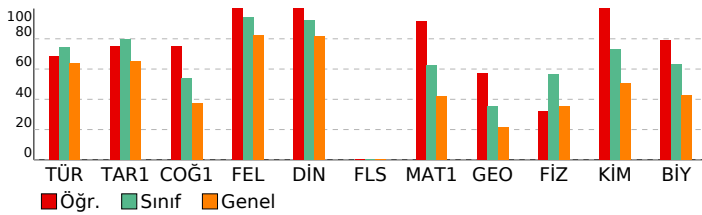

<b>TYT Türkçe</b>	<b>S D Y B%</b>
Türkçe	5 4 1 80
KAZANIM BELİRTİLMEMİŞ	40 30 10 75
<b>TYT Sosyal</b>	<b>S D Y B%</b>
Tarih-1	5 4 1 80
KAZANIM BELİRTİLMEMİŞ	5 4 1 80
Coğrafya-1	5 4 1 80
Konum, Türkiye'nin Coğrafi Konumu	1 1 0 100
Dünyada Bitkiler	1 1 0 100
Nüfusun Özellikleri ve Önemi	1 1 0 100
Doğa ve İnsan Etkileşimi	1 1 0 100
KAZANIM BELİRTİLMEMİŞ	1 1 0 100
Felsefe	5 4 1 80
Varlık felsefesinin konusunu ve problemlerini açıklar.	1 1 0 100
Siyaset felsefesinin konusunu ve problemlerini açıklar.	1 1 0 100
Ahlak felsefesinin konusunu ve problemlerini açıklar.	1 1 0 100
Bilgi felsefesinin konusunu ve problemlerini açıklar.	1 1 0 100
KAZANIM BELİRTİLMEMİŞ	1 1 0 100
Din Kül. ve Ahl. Bil.	5 4 1 80
Konfüçyanizm'in doğuşunu ve gelişim sürecini özetler.	1 1 0 100
İslam inancında imanın mahiyetini araştırır.	1 1 0 100
İnsanın doğası ile din arasında ilişki kurar.	1 1 0 100
KAZANIM BELİRTİLMEMİŞ	2 2 0 100
Felsefe (Seçmeli)	5 4 1 80
Sanat felsefesinin konusunu ve problemlerini açıklar.	1 0 0 0
Siyaset felsefesinin konusunu ve problemlerini açıklar.	1 0 0 0
Varlık felsefesinin konusunu ve problemlerini açıklar.	1 0 0 0
Bilgi felsefesinin konusunu ve problemlerini açıklar.	1 0 0 0
KAZANIM BELİRTİLMEMİŞ	1 0 0 0
<b>TYT Matematik</b>	<b>S D Y B%</b>
Matematik-1	5 4 1 80
İki kümenin kartezyen çarpımıyla ilgili işlemler yapar.	1 1 0 100
KAZANIM BELİRTİLMEMİŞ	29 27 2 93
Geometri	5 4 1 80
KAZANIM BELİRTİLMEMİŞ	10 6 1 60
<b>TYT Fen</b>	<b>S D Y B%</b>
Fizik	5 4 1 80
Konum, alınan yol, yer değiştirme, sürat ve hız kavramlarını birbirleri ile ilişkilendirir.	1 0 1 0
KAZANIM BELİRTİLMEMİŞ	6 3 2 50
Kimya	5 4 1 80
KAZANIM BELİRTİLMEMİŞ	7 7 0 100
Biyoloji	5 4 1 80
Hayvanlar	1 1 0 100
Enzimler	1 1 0 100
Ekosistemde Madde ve Enerji Akışı	1 1 0 100
Sitoplazma	1 1 0 100
KAZANIM BELİRTİLMEMİŞ	2 1 1 50

<b>SONUÇ BELGESİ</b>	<b>Paraf 01474812051 TYT Deneme 5 TG</b>
İSTANBUL / BEYLİKDÜZÜ / DÜNYA ETÜT MERKEZİ	<b>DERSLERE GÖRE ANALİZ</b>

Öğrenci	Numara	Sınıf
METİN TUZLUOĞLU	0	12-XX

Puan Türü	Puan	Genel Ortalama	Dereceler				
			Snf	Kurum	İlçe	İl	Genel
TYT	▲ 428,337	324,720	33	34	38	730	2242
Katılımlar:			122	123	205	3699	18078

Ders	Soru	Doğru	Yanlış	Net	Başarı %	Sınıf Ort.	Kurum Ort.	Genel Ort.
Türkçe	40	34	3	33,25	83	▲ 29,68	▲ 29,70	▲ 25,57
Tarih-1	5	5	0	5,00	100	▲ 3,97	▲ 3,98	▲ 3,27
Coğrafya-1	5	5	0	5,00	100	▲ 2,71	▲ 2,71	▲ 1,87
Felsefe	5	5	0	5,00	100	▲ 4,70	▲ 4,70	▲ 4,11
Din Kül. ve Ahl. Bil.	5	5	0	5,00	100	▲ 4,62	▲ 4,62	▲ 4,09
Felsefe (Seçmeli)	5	0	0	0,00	0	▼ 0,02	▼ 0,02	◆ 0,00
TYT Sosyal	20	20	0	20,00	100	▲ 16,02	▲ 16,03	▲ 13,34
Matematik-1	30	22	5	20,75	69	▲ 18,78	▲ 18,82	▲ 12,51
Geometri	10	6	2	5,50	55	▲ 3,57	▲ 3,58	▲ 2,17
TYT Matematik	40	28	7	26,25	66	▲ 22,34	▲ 22,40	▲ 14,68
Fizik	7	5	2	4,50	64	▲ 3,97	▲ 3,97	▲ 2,47
Kimya	7	6	1	5,75	82	▲ 5,13	▲ 5,14	▲ 3,55
Biyoloji	6	6	0	6,00	100	▲ 3,80	▲ 3,82	▲ 2,55
TYT Fen	20	17	3	16,25	81	▲ 12,90	▲ 12,93	▲ 8,56
<b>Toplam:</b>	<b>120</b>	<b>99</b>	<b>13</b>	<b>95,75</b>	<b>80</b>	<b>▲ 80,95</b>	<b>▲ 81,07</b>	<b>▲ 62,15</b>

Soru No	12345678901234567890123456789012345678901234567890
TYT Türkçe	BAcDCCBcC BDEDEAEAB DADBECEdCdAC EDCAB
Cevap Anahtarı	A BAEDCCDBACCBDDEDEAEABEDADBECEdCCACBEDCAB
TYT Sosyal	DCDBADCBEBCeADBBDEAC
Cevap Anahtarı	A DCDBADCBEBCeADBBDEACBECD
TYT Matematik	D BA BCDcBAEdEbe CABDCDCBeACBcBC ADA bAd
Cevap Anahtarı	A DEBABBCCBBAAEACEAEBcABDCDCBAACBEBCeADAEDAE
TYT Fen	EdCeAEDCEBaAECACDDBE
Cevap Anahtarı	A EBCBAEDCEBDAECACDDBE

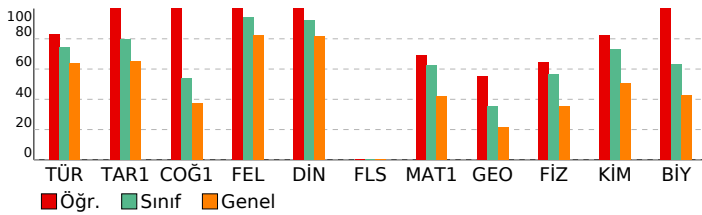

<b>TYT Türkçe</b>	<b>S D Y B%</b>
Türkçe	5 5 0 100
KAZANIM BELİRTİLMEMİŞ	40 34 3 85
<b>TYT Sosyal</b>	<b>S D Y B%</b>
Tarih-1	5 5 0 100
KAZANIM BELİRTİLMEMİŞ	5 5 0 100
<b>Coğrafya-1</b>	<b>S D Y B%</b>
Konum, Türkiye'nin Coğrafi Konumu	1 1 0 100
Dünyada Bitkiler	1 1 0 100
Nüfusun Özellikleri ve Önemi	1 1 0 100
Doğa ve İnsan Etkileşimi	1 1 0 100
KAZANIM BELİRTİLMEMİŞ	1 1 0 100
<b>Felsefe</b>	<b>S D Y B%</b>
Varlık felsefesinin konusunu ve problemlerini açıklar.	1 1 0 100
Siyaset felsefesinin konusunu ve problemlerini açıklar.	1 1 0 100
Ahlak felsefesinin konusunu ve problemlerini açıklar.	1 1 0 100
Bilgi felsefesinin konusunu ve problemlerini açıklar.	1 1 0 100
KAZANIM BELİRTİLMEMİŞ	1 1 0 100
<b>Din Kül. ve Ahl. Bil.</b>	<b>S D Y B%</b>
Konfüçyanizm'in doğuşunu ve gelişim sürecini özetler.	1 1 0 100
İslam inancında imanın mahiyetini araştırır.	1 1 0 100
İnsanın doğası ile din arasında ilişki kurar.	1 1 0 100
KAZANIM BELİRTİLMEMİŞ	2 2 0 100
<b>Felsefe (Seçmeli)</b>	<b>S D Y B%</b>
Sanat felsefesinin konusunu ve problemlerini açıklar.	1 0 0 0
Siyaset felsefesinin konusunu ve problemlerini açıklar.	1 0 0 0
Varlık felsefesinin konusunu ve problemlerini açıklar.	1 0 0 0
Bilgi felsefesinin konusunu ve problemlerini açıklar.	1 0 0 0
KAZANIM BELİRTİLMEMİŞ	1 0 0 0
<b>TYT Matematik</b>	<b>S D Y B%</b>
<b>Matematik-1</b>	<b>S D Y B%</b>
İki kümenin kartezyen çarpımıyla ilgili işlemler yapar.	1 1 0 100
KAZANIM BELİRTİLMEMİŞ	29 21 5 72
<b>Geometri</b>	<b>S D Y B%</b>
KAZANIM BELİRTİLMEMİŞ	10 6 2 60
<b>TYT Fen</b>	<b>S D Y B%</b>
<b>Fizik</b>	<b>S D Y B%</b>
Konum, alınan yol, yer değiştirme, sürat ve hız kavramlarını birbirleri ile ilişkilendirir.	1 0 1 0
KAZANIM BELİRTİLMEMİŞ	6 5 1 83
<b>Kimya</b>	<b>S D Y B%</b>
KAZANIM BELİRTİLMEMİŞ	7 6 1 86
<b>Biyoloji</b>	<b>S D Y B%</b>
Hayvanlar	1 1 0 100
Enzimler	1 1 0 100
Ekosistemde Madde ve Enerji Akışı	1 1 0 100
Sitoplazma	1 1 0 100
KAZANIM BELİRTİLMEMİŞ	2 2 0 100

<b>SONUÇ BELGESİ</b>	<b>Paraf 01474812051 TYT Deneme 5 TG</b>
İSTANBUL / BEYLİKDÜZÜ / DÜNYA ETÜT MERKEZİ	<b>DERSLERE GÖRE ANALİZ</b>

Öğrenci	Numara	Sınıf
NARİ N KOCA	0	12-XX

Puan Türü	Puan	Genel Ortalama	Dereceler				
			Snf	Kurum	İlçe	İl	Genel
TYT	▼ 260,388	324,720	119	120	168	3291	14406
Katılımlar:			122	123	205	3699	18078

Ders	Soru	Doğru	Yanlış	Net	Başarı %	Sınıf Ort.	Kurum Ort.	Genel Ort.
Türkçe	40	26	11	23,25	58	▼ 29,68	▼ 29,70	▼ 25,57
Tarih-1	5	2	3	1,25	25	▼ 3,97	▼ 3,98	▼ 3,27
Coğrafya-1	5	1	3	0,25	5	▼ 2,71	▼ 2,71	▼ 1,87
Felsefe	5	5	0	5,00	100	▲ 4,70	▲ 4,70	▲ 4,11
Din Kül. ve Ahl. Bil.	5	4	1	3,75	75	▼ 4,62	▼ 4,62	▼ 4,09
Felsefe (Seçmeli)	5	0	0	0,00	0	▼ 0,02	▼ 0,02	◆ 0,00
TYT Sosyal	20	12	7	10,25	51	▼ 16,02	▼ 16,03	▼ 13,34
Matematik-1	30	7	11	4,25	14	▼ 18,78	▼ 18,82	▼ 12,51
Geometri	10	1	0	1,00	10	▼ 3,57	▼ 3,58	▼ 2,17
TYT Matematik	40	8	11	5,25	13	▼ 22,34	▼ 22,40	▼ 14,68
Fizik	7	0	0	0,00	0	▼ 3,97	▼ 3,97	▼ 2,47
Kimya	7	1	0	1,00	14	▼ 5,13	▼ 5,14	▼ 3,55
Biyoloji	6	0	1	-0,25	-4	▼ 3,80	▼ 3,82	▼ 2,55
TYT Fen	20	1	1	0,75	4	▼ 12,90	▼ 12,93	▼ 8,56
<b>Toplam:</b>	<b>120</b>	<b>47</b>	<b>30</b>	<b>39,50</b>	<b>33</b>	▼ 80,95	▼ 81,07	▼ 62,15

Soru No	1234567890123456789012345678901234567890
TYT Türkçe	EDeADBeCCBcb DDb eEDAB CEDadCADCBECbcbC
Cevap Anahtarı	B EDBADBCCBACEDDDAEADABECEDBECADCBECABDC
TYT Sosyal	DbDacad BaEBDACdEDCB
Cevap Anahtarı	B DADCBCDBEEBDACAEDCBEBACD
TYT Matematik	B cCe EB ea bec CdbaC dB B
Cevap Anahtarı	B BADECDBBAEBBEBCEABDCACBCDCAAEBCBDAEAAEED
TYT Fen	c d
Cevap Anahtarı	B CEBEADACEBCECABEDD

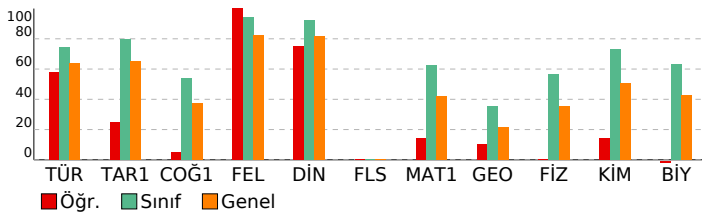

TYT Türkçe	S	D	Y	B%
Türkçe	40	26	11	58
KAZANIM BELİRTİLMEMİŞ	40	26	11	65
TYT Sosyal	S	D	Y	B%
Tarih-1	5	2	3	25
KAZANIM BELİRTİLMEMİŞ	5	2	3	40
Coğrafya-1	5	1	3	5
Konum, Türkiye'nin Coğrafi Konumu	1	0	0	0
Dünyada Bitkiler	1	0	1	0
Nüfusun Özellikleri ve Önemi	1	0	1	0
Doğa ve İnsan Etkileşimi	1	1	0	100
KAZANIM BELİRTİLMEMİŞ	1	0	1	0
Felsefe	S	D	Y	B%
Varlık felsefesinin konusunu ve problemlerini açıklar.	1	1	0	100
Siyaset felsefesinin konusunu ve problemlerini açıklar.	1	1	0	100
Ahlak felsefesinin konusunu ve problemlerini açıklar.	1	1	0	100
Bilgi felsefesinin konusunu ve problemlerini açıklar.	1	1	0	100
KAZANIM BELİRTİLMEMİŞ	1	1	0	100
Din Kül. ve Ahl. Bil.	5	4	1	75
Konfüçyanizm'in doğuşunu ve gelişim sürecini özetler.	1	1	0	100
İslam inancında imanın mahiyetini araştırır.	1	1	0	100
İnsanın doğası ile din arasında ilişki kurar.	1	0	1	0
KAZANIM BELİRTİLMEMİŞ	2	2	0	100
Felsefe (Seçmeli)	S	D	Y	B%
Sanat felsefesinin konusunu ve problemlerini açıklar.	1	0	0	0
Siyaset felsefesinin konusunu ve problemlerini açıklar.	1	0	0	0
Varlık felsefesinin konusunu ve problemlerini açıklar.	1	0	0	0
Bilgi felsefesinin konusunu ve problemlerini açıklar.	1	0	0	0
KAZANIM BELİRTİLMEMİŞ	1	0	0	0
TYT Matematik	S	D	Y	B%
Matematik-1	30	7	11	14
İki kümenin kartezyen çarpımıyla ilgili işlemler yapar.	1	0	0	0
KAZANIM BELİRTİLMEMİŞ	29	7	11	24
Geometri	10	1	0	10
KAZANIM BELİRTİLMEMİŞ	10	1	0	10
TYT Fen	S	D	Y	B%
Fizik	7	0	0	0
Konum, alınan yol, yer değiştirme, sürat ve hız kavramlarını birbirleri ile ilişkilendirir.	1	0	0	0
KAZANIM BELİRTİLMEMİŞ	6	0	0	0
Kimya	7	1	0	14
KAZANIM BELİRTİLMEMİŞ	7	1	0	14
Biyoloji	6	0	1	0
Hayvanlar	1	0	1	0
Enzimler	1	0	0	0
Ekosistemde Madde ve Enerji Akışı	1	0	0	0
Sitoplazma	1	0	0	0
KAZANIM BELİRTİLMEMİŞ	2	0	0	0

<b>SONUÇ BELGESİ</b>	<b>Paraf 01474812051 TYT Deneme 5 TG</b>
İSTANBUL / BEYLİKDÜZÜ / DÜNYA ETÜT MERKEZİ	<b>DERSLERE GÖRE ANALİZ</b>

Öğrenci	Numara	Sınıf
NAZ MERTEL	0	12-XX

Puan Türü	Puan	Genel Ortalama	Dereceler				
			Snf	Kurum	İlçe	İl	Genel
TYT	▲ 430,523	324,720	31	31	35	682	2095
Katılımlar:			122	123	205	3699	18078

Ders	Soru	Doğru	Yanlış	Net	Başarı %	Sınıf Ort.	Kurum Ort.	Genel Ort.
Türkçe	40	33	7	31,25	78	▲ 29,68	▲ 29,70	▲ 25,57
Tarih-1	5	5	0	5,00	100	▲ 3,97	▲ 3,98	▲ 3,27
Coğrafya-1	5	2	3	1,25	25	▼ 2,71	▼ 2,71	▼ 1,87
Felsefe	5	5	0	5,00	100	▲ 4,70	▲ 4,70	▲ 4,11
Din Kül. ve Ahl. Bil.	5	5	0	5,00	100	▲ 4,62	▲ 4,62	▲ 4,09
Felsefe (Seçmeli)	5	0	0	0,00	0	▼ 0,02	▼ 0,02	◆ 0,00
TYT Sosyal	20	17	3	16,25	81	▲ 16,02	▲ 16,03	▲ 13,34
Matematik-1	30	26	4	25,00	83	▲ 18,78	▲ 18,82	▲ 12,51
Geometri	10	8	1	7,75	78	▲ 3,57	▲ 3,58	▲ 2,17
TYT Matematik	40	34	5	32,75	82	▲ 22,34	▲ 22,40	▲ 14,68
Fizik	7	5	2	4,50	64	▲ 3,97	▲ 3,97	▲ 2,47
Kimya	7	6	1	5,75	82	▲ 5,13	▲ 5,14	▲ 3,55
Biyoloji	6	6	0	6,00	100	▲ 3,80	▲ 3,82	▲ 2,55
TYT Fen	20	17	3	16,25	81	▲ 12,90	▲ 12,93	▲ 8,56
<b>Toplam:</b>	<b>120</b>	<b>101</b>	<b>18</b>	<b>96,50</b>	<b>80</b>	<b>▲ 80,95</b>	<b>▲ 81,07</b>	<b>▲ 62,15</b>

Soru No	12345678901234567890123456789012345678901234567890
TYT Türkçe	EDBADBeCCBbaEDDDcAEDABcCEDBECADCBECaCDC
Cevap Anahtarı	B EDBADBCCBACEDDDAEAEADABECEDBECADCBECABDC
TYT Sosyal	DADCBeebBEEBDACAEDCB
Cevap Anahtarı	B DADCBBCDBEEBDACAEDCBEBACD
TYT Matematik	BADECadBAEBBEBcBAbDCACBCDCAAbBCBbAEAAE D
Cevap Anahtarı	B BADECDBAEEBBEBCEABDCACBCDCAAEBCBDAEAAEED
TYT Fen	CEdEdAeACEBCECABEDD
Cevap Anahtarı	B CEEDBADACEBCECABEDD

<b>TYT Türkçe</b>	<b>S D Y B%</b>
Türkçe	5 5 0 100
KAZANIM BELİRTİLMEMİŞ	40 33 7 83
<b>TYT Sosyal</b>	<b>S D Y B%</b>
Tarih-1	5 5 0 100
KAZANIM BELİRTİLMEMİŞ	5 5 0 100
<b>Coğrafya-1</b>	<b>S D Y B%</b>
Konum, Türkiye'nin Coğrafi Konumu	1 0 1 0
Dünyada Bitkiler	1 0 1 0
Nüfusun Özellikleri ve Önemi	1 1 0 100
Doğa ve İnsan Etkileşimi	1 1 0 100
KAZANIM BELİRTİLMEMİŞ	1 0 1 0
<b>Felsefe</b>	<b>S D Y B%</b>
Varlık felsefesinin konusunu ve problemlerini açıklar.	1 1 0 100
Siyaset felsefesinin konusunu ve problemlerini açıklar.	1 1 0 100
Ahlak felsefesinin konusunu ve problemlerini açıklar.	1 1 0 100
Bilgi felsefesinin konusunu ve problemlerini açıklar.	1 1 0 100
KAZANIM BELİRTİLMEMİŞ	1 1 0 100
<b>Din Kül. ve Ahl. Bil.</b>	<b>S D Y B%</b>
Konfüçyanizm'in doğuşunu ve gelişim sürecini özetler.	1 1 0 100
İslam inancında imanın mahiyetini araştırır.	1 1 0 100
İnsanın doğası ile din arasında ilişki kurar.	1 1 0 100
KAZANIM BELİRTİLMEMİŞ	2 2 0 100
<b>Felsefe (Seçmeli)</b>	<b>S D Y B%</b>
Sanat felsefesinin konusunu ve problemlerini açıklar.	1 0 0 0
Siyaset felsefesinin konusunu ve problemlerini açıklar.	1 0 0 0
Varlık felsefesinin konusunu ve problemlerini açıklar.	1 0 0 0
Bilgi felsefesinin konusunu ve problemlerini açıklar.	1 0 0 0
KAZANIM BELİRTİLMEMİŞ	1 0 0 0
<b>TYT Matematik</b>	<b>S D Y B%</b>
Matematik-1	5 5 0 100
İki kümenin kartezyen çarpımıyla ilgili işlemler yapar.	1 1 0 100
KAZANIM BELİRTİLMEMİŞ	29 25 4 86
<b>Geometri</b>	<b>S D Y B%</b>
KAZANIM BELİRTİLMEMİŞ	10 8 1 80
<b>TYT Fen</b>	<b>S D Y B%</b>
Fizik	5 5 0 100
Konum, alınan yol, yer değiştirme, sürat ve hız kavramlarını birbirleri ile ilişkilendirir.	1 0 1 0
KAZANIM BELİRTİLMEMİŞ	6 5 1 83
<b>Kimya</b>	<b>S D Y B%</b>
KAZANIM BELİRTİLMEMİŞ	7 6 1 86
<b>Biyoloji</b>	<b>S D Y B%</b>
Hayvanlar	1 1 0 100
Enzimler	1 1 0 100
Ekosistemde Madde ve Enerji Akışı	1 1 0 100
Sitoplazma	1 1 0 100
KAZANIM BELİRTİLMEMİŞ	2 2 0 100

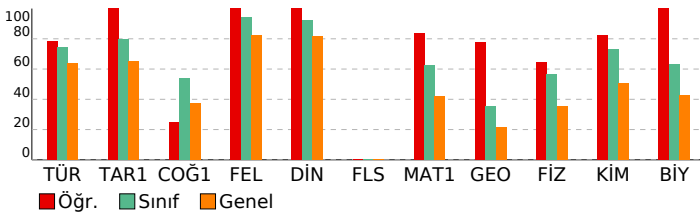

<b>SONUÇ BELGESİ</b>	<b>Paraf 01474812051 TYT Deneme 5 TG</b>
İSTANBUL / BEYLİKDÜZÜ / DÜNYA ETÜT MERKEZİ	<b>DERSLERE GÖRE ANALİZ</b>

Öğrenci	Numara	Sınıf
NEHİR	0	12-XX

Puan Türü	Puan	Genel Ortalama	Dereceler				
			Snf	Kurum	İlçe	İl	Genel
TYT	▲ 354,081	324,720	87	88	108	1992	7467

Katılımlar:	122	123	205	3699	18078
-------------	-----	-----	-----	------	-------

Ders	Soru	Doğru	Yanlış	Net	Başarı %	Sınıf Ort.	Kurum Ort.	Genel Ort.
Türkçe	40	32	7	30,25	76	▲ 29,68	▲ 29,70	▲ 25,57
Tarih-1	5	3	2	2,50	50	▼ 3,97	▼ 3,98	▼ 3,27
Coğrafya-1	5	2	1	1,75	35	▼ 2,71	▼ 2,71	▼ 1,87
Felsefe	5	5	0	5,00	100	▲ 4,70	▲ 4,70	▲ 4,11
Din Kül. ve Ahl. Bil.	5	5	0	5,00	100	▲ 4,62	▲ 4,62	▲ 4,09
Felsefe (Seçmeli)	5	0	0	0,00	0	▼ 0,02	▼ 0,02	◆ 0,00
TYT Sosyal	20	15	3	14,25	71	▼ 16,02	▼ 16,03	▲ 13,34
Matematik-1	30	19	0	19,00	63	▲ 18,78	▲ 18,82	▲ 12,51
Geometri	10	0	2	-0,50	-5	▼ 3,57	▼ 3,58	▼ 2,17
TYT Matematik	40	19	2	18,50	46	▼ 22,34	▼ 22,40	▲ 14,68
Fizik	7	0	0	0,00	0	▼ 3,97	▼ 3,97	▼ 2,47
Kimya	7	5	0	5,00	71	▼ 5,13	▼ 5,14	▲ 3,55
Biyoloji	6	3	0	3,00	50	▼ 3,80	▼ 3,82	▲ 2,55
TYT Fen	20	8	0	8,00	40	▼ 12,90	▼ 12,93	▼ 8,56
<b>Toplam:</b>	<b>120</b>	<b>74</b>	<b>12</b>	<b>71,00</b>	<b>59</b>	<b>▼ 80,95</b>	<b>▼ 81,07</b>	<b>▲ 62,15</b>

Soru No	12345678901234567890123456789012345678901234567890
---------	--

TYT Türkçe	EDBADBeCCBACEDDDAcAaDbB dEDbCdCaECABDC
Cevap Anahtarı	B EDBADBCCCBACEDDDAEADABECEDBECADCBECABDC

TYT Sosyal	bADCeBC aEBDACAEDCB
Cevap Anahtarı	B DADCBCDBEEBDACAEDCBEBACD

TYT Matematik	BADECD BAEB C A D AC C C A B c b
Cevap Anahtarı	B BADECDBBAEBBEBCEABDCACBCDCAAEBCBDAEAAEED

TYT Fen	ACE CEC B D
Cevap Anahtarı	B CEBEDBADACEBCECABEDD

<b>TYT Türkçe</b>	<b>S D Y B%</b>
Türkçe	5 3 2 60
KAZANIM BELİRTİLMEMİŞ	40 32 7 80

<b>TYT Sosyal</b>	<b>S D Y B%</b>
Tarih-1	5 3 2 60
KAZANIM BELİRTİLMEMİŞ	5 3 2 60
<b>Coğrafya-1</b>	<b>S D Y B%</b>
Konum, Türkiye'nin Coğrafi Konumu	1 0 0 0
Dünyada Bitkiler	1 1 0 100
Nüfusun Özellikleri ve Önemi	1 0 1 0
Doğa ve İnsan Etkileşimi	1 0 0 0
KAZANIM BELİRTİLMEMİŞ	1 1 0 100

<b>Felsefe</b>	<b>S D Y B%</b>
Varlık felsefesinin konusunu ve problemlerini açıklar.	1 1 0 100
Siyaset felsefesinin konusunu ve problemlerini açıklar.	1 1 0 100
Ahlak felsefesinin konusunu ve problemlerini açıklar.	1 1 0 100
Bilgi felsefesinin konusunu ve problemlerini açıklar.	1 1 0 100
KAZANIM BELİRTİLMEMİŞ	1 1 0 100

<b>Din Kül. ve Ahl. Bil.</b>	<b>S D Y B%</b>
Konfüçyanizm'in doğuşunu ve gelişim sürecini özetler.	1 1 0 100
İslam inancında imanın mahiyetini araştırır.	1 1 0 100
İnsanın doğası ile din arasında ilişki kurar.	1 1 0 100
KAZANIM BELİRTİLMEMİŞ	2 2 0 100

<b>Felsefe (Seçmeli)</b>	<b>S D Y B%</b>
Sanat felsefesinin konusunu ve problemlerini açıklar.	1 0 0 0
Siyaset felsefesinin konusunu ve problemlerini açıklar.	1 0 0 0
Varlık felsefesinin konusunu ve problemlerini açıklar.	1 0 0 0
Bilgi felsefesinin konusunu ve problemlerini açıklar.	1 0 0 0
KAZANIM BELİRTİLMEMİŞ	1 0 0 0

<b>TYT Matematik</b>	<b>S D Y B%</b>
Matematik-1	1 1 0 100
İki kümenin kartezyen çarpımıyla ilgili işlemler yapar.	29 18 0 62
KAZANIM BELİRTİLMEMİŞ	29 18 0 62
<b>Geometri</b>	<b>S D Y B%</b>
KAZANIM BELİRTİLMEMİŞ	10 0 2 0

<b>TYT Fen</b>	<b>S D Y B%</b>
Fizik	1 0 0 0
Konum, alınan yol, yer değiştirme, sürat ve hız kavramlarını birbirleri ile ilişkilendirir.	6 0 0 0
KAZANIM BELİRTİLMEMİŞ	6 0 0 0
<b>Kimya</b>	<b>S D Y B%</b>
KAZANIM BELİRTİLMEMİŞ	7 5 0 71
<b>Biyoloji</b>	<b>S D Y B%</b>
Hayvanlar	1 0 0 0
Enzimler	1 1 0 100
Ekosistemde Madde ve Enerji Akışı	1 1 0 100
Sitoplazma	1 0 0 0
KAZANIM BELİRTİLMEMİŞ	2 1 0 50

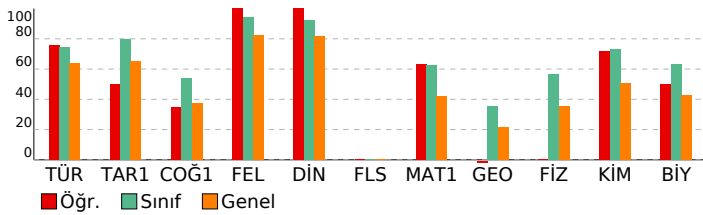

<b>SONUÇ BELGESİ</b>	<b>Paraf 01474812051 TYT Deneme 5 TG</b>
İSTANBUL / BEYLİKDÜZÜ / DÜNYA ETÜT MERKEZİ	<b>DERSLERE GÖRE ANALİZ</b>

Öğrenci	Numara	Sınıf
NEHİR YAĞCI	0	12-XX

Puan Türü	Puan	Genel Ortalama	Dereceler				
			Snf	Kurum	İlçe	İl	Genel
TYT	▼ 284,405	324,720	115	116	161	3033	12802
Katılımlar:			122	123	205	3699	18078

Ders	Soru	Doğru	Yanlış	Net	Başarı %	Sınıf Ort.	Kurum Ort.	Genel Ort.
Türkçe	40	19	20	14,00	35	▼ 29,68	▼ 29,70	▼ 25,57
Tarih-1	5	4	1	3,75	75	▼ 3,97	▼ 3,98	▲ 3,27
Coğrafya-1	5	1	4	0,00	0	▼ 2,71	▼ 2,71	▼ 1,87
Felsefe	5	4	1	3,75	75	▼ 4,70	▼ 4,70	▼ 4,11
Din Kül. ve Ahl. Bil.	5	5	0	5,00	100	▲ 4,62	▲ 4,62	▲ 4,09
Felsefe (Seçmeli)	5	0	0	0,00	0	▼ 0,02	▼ 0,02	◆ 0,00
TYT Sosyal	20	14	6	12,50	63	▼ 16,02	▼ 16,03	▼ 13,34
Matematik-1	30	12	7	10,25	34	▼ 18,78	▼ 18,82	▼ 12,51
Geometri	10	1	0	1,00	10	▼ 3,57	▼ 3,58	▼ 2,17
TYT Matematik	40	13	7	11,25	28	▼ 22,34	▼ 22,40	▼ 14,68
Fizik	7	3	3	2,25	32	▼ 3,97	▼ 3,97	▼ 2,47
Kimya	7	4	2	3,50	50	▼ 5,13	▼ 5,14	▼ 3,55
Biyoloji	6	4	2	3,50	58	▼ 3,80	▼ 3,82	▲ 2,55
TYT Fen	20	11	7	9,25	46	▼ 12,90	▼ 12,93	▲ 8,56
<b>Toplam:</b>	<b>120</b>	<b>57</b>	<b>40</b>	<b>47,00</b>	<b>39</b>	▼ 80,95	▼ 81,07	▼ 62,15

Soru No	1234567890123456789012345678901234567890
TYT Türkçe	EDeADBeDaBbaE DDAccDeBaddDedacDcaEAcceC
Cevap Anahtarı	B EDBADBCCBACEDDDAEADABECEDBECADCBECABDC
TYT Sosyal	DADCcadbdeEBDAbaEDCB
Cevap Anahtarı	B DADCBCDBEEBDACAEDCBEBACD
TYT Matematik	BA CeBB EeBE d A D e Cbbb B B
Cevap Anahtarı	B BADECDBBAEBBEBCEABDCACBCDCAAEBCBDAEAAEED
TYT Fen	CddbD A dbEBCEeABcDD
Cevap Anahtarı	B CEBEADACEBCECABEDD

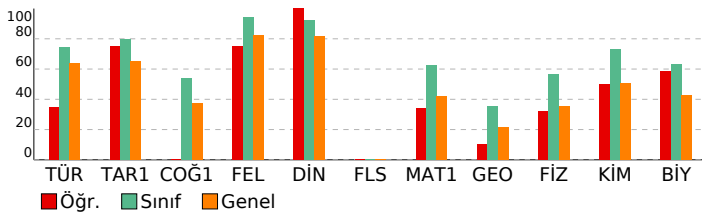

<b>TYT Türkçe</b>	<b>S D Y B%</b>
Türkçe	5 4 1 80
KAZANIM BELİRTİLMEMİŞ	40 19 20 48
<b>TYT Sosyal</b>	<b>S D Y B%</b>
Tarih-1	5 4 1 80
KAZANIM BELİRTİLMEMİŞ	5 4 1 80
<b>Coğrafya-1</b>	<b>S D Y B%</b>
Konum, Türkiye'nin Coğrafi Konumu	1 0 1 0
Dünyada Bitkiler	1 0 1 0
Nüfusun Özellikleri ve Önemi	1 1 0 100
Doğa ve İnsan Etkileşimi	1 0 1 0
KAZANIM BELİRTİLMEMİŞ	1 0 1 0
<b>Felsefe</b>	<b>S D Y B%</b>
Varlık felsefesinin konusunu ve problemlerini açıklar.	1 0 1 0
Siyaset felsefesinin konusunu ve problemlerini açıklar.	1 1 0 100
Ahlak felsefesinin konusunu ve problemlerini açıklar.	1 1 0 100
Bilgi felsefesinin konusunu ve problemlerini açıklar.	1 1 0 100
KAZANIM BELİRTİLMEMİŞ	1 1 0 100
<b>Din Kül. ve Ahl. Bil.</b>	<b>S D Y B%</b>
Konfüçyuzizm'in doğuşunu ve gelişim sürecini özetler.	1 1 0 100
İslam inancında imanın mahiyetini araştırır.	1 1 0 100
İnsanın doğası ile din arasında ilişki kurar.	1 1 0 100
KAZANIM BELİRTİLMEMİŞ	2 2 0 100
<b>Felsefe (Seçmeli)</b>	<b>S D Y B%</b>
Sanat felsefesinin konusunu ve problemlerini açıklar.	1 0 0 0
Siyaset felsefesinin konusunu ve problemlerini açıklar.	1 0 0 0
Varlık felsefesinin konusunu ve problemlerini açıklar.	1 0 0 0
Bilgi felsefesinin konusunu ve problemlerini açıklar.	1 0 0 0
KAZANIM BELİRTİLMEMİŞ	1 0 0 0
<b>TYT Matematik</b>	<b>S D Y B%</b>
<b>Matematik-1</b>	<b>S D Y B%</b>
İki kümenin kartezyen çarpımıyla ilgili işlemler yapar.	1 0 0 0
KAZANIM BELİRTİLMEMİŞ	29 12 7 41
<b>Geometri</b>	<b>S D Y B%</b>
KAZANIM BELİRTİLMEMİŞ	10 1 0 10
<b>TYT Fen</b>	<b>S D Y B%</b>
<b>Fizik</b>	<b>S D Y B%</b>
Konum, alınan yol, yer değiştirme, sürat ve hız kavramlarını birbirleri ile ilişkilendirir.	1 0 1 0
KAZANIM BELİRTİLMEMİŞ	6 3 2 50
<b>Kimya</b>	<b>S D Y B%</b>
KAZANIM BELİRTİLMEMİŞ	7 4 2 57
<b>Biyoloji</b>	<b>S D Y B%</b>
Hayvanlar	1 1 0 100
Enzimler	1 1 0 100
Ekosistemde Madde ve Enerji Akışı	1 1 0 100
Sitoplazma	1 0 1 0
KAZANIM BELİRTİLMEMİŞ	2 1 1 50

<b>SONUÇ BELGESİ</b>	<b>Paraf 01474812051 TYT Deneme 5 TG</b>
İSTANBUL / BEYLİKDÜZÜ / DÜNYA ETÜT MERKEZİ	<b>DERSLERE GÖRE ANALİZ</b>

Öğrenci	Numara	Sınıf
NEHİR YALÇIN	0	12-XX

Puan Türü	Puan	Genel Ortalama	Dereceler				
			Snf	Kurum	İlçe	İl	Genel
TYT	▲ 439,224	324,720	23	23	26	548	1594
Katılımlar:			122	123	205	3699	18078

Ders	Soru	Doğru	Yanlış	Net	Başarı %	Sınıf Ort.	Kurum Ort.	Genel Ort.
Türkçe	40	36	4	35,00	88	▲ 29,68	▲ 29,70	▲ 25,57
Tarih-1	5	4	1	3,75	75	▼ 3,97	▼ 3,98	▲ 3,27
Coğrafya-1	5	2	2	1,50	30	▼ 2,71	▼ 2,71	▼ 1,87
Felsefe	5	5	0	5,00	100	▲ 4,70	▲ 4,70	▲ 4,11
Din Kül. ve Ahl. Bil.	5	5	0	5,00	100	▲ 4,62	▲ 4,62	▲ 4,09
Felsefe (Seçmeli)	5	0	0	0,00	0	▼ 0,02	▼ 0,02	◆ 0,00
TYT Sosyal	20	16	3	15,25	76	▼ 16,02	▼ 16,03	▲ 13,34
Matematik-1	30	28	2	27,50	92	▲ 18,78	▲ 18,82	▲ 12,51
Geometri	10	6	2	5,50	55	▲ 3,57	▲ 3,58	▲ 2,17
TYT Matematik	40	34	4	33,00	83	▲ 22,34	▲ 22,40	▲ 14,68
Fizik	7	6	1	5,75	82	▲ 3,97	▲ 3,97	▲ 2,47
Kimya	7	6	1	5,75	82	▲ 5,13	▲ 5,14	▲ 3,55
Biyoloji	6	5	1	4,75	79	▲ 3,80	▲ 3,82	▲ 2,55
TYT Fen	20	17	3	16,25	81	▲ 12,90	▲ 12,93	▲ 8,56
<b>Toplam:</b>	<b>120</b>	<b>103</b>	<b>14</b>	<b>99,50</b>	<b>83</b>	▲ 80,95	▲ 81,07	▲ 62,15

Soru No	1234567890123456789012345678901234567890
TYT Türkçe	BAEDbCBACCBDDEDAEAEBCdADBECEdCdACaEDCAB
Cevap Anahtarı	A BAEDCCBACCBDDEDAEAEBEDADBECEdCCACBEDCAB
TYT Sosyal	DCDcAee EBCEADBBDEAC
Cevap Anahtarı	A DCDBADCBEBCEADBBDEACBECD
TYT Matematik	DEBABBBCDBBAEeEAEBCABDCDCBeACBEBC eAEDeE
Cevap Anahtarı	A DEBABBBCDBBAECEAEBCABDCDCBAACBEBCEDAEDAE
TYT Fen	EdCBAEDbEBDAECcCDDBE
Cevap Anahtarı	A EBCBAEDCEBDAECACDDBE

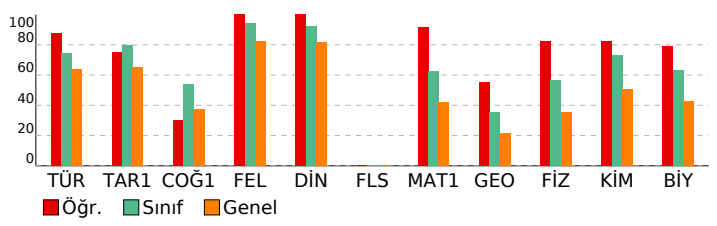

<b>TYT Türkçe</b>	<b>S D Y B%</b>
Türkçe	5 4 1 80
KAZANIM BELİRTİLMEMİŞ	40 36 4 90
<b>TYT Sosyal</b>	<b>S D Y B%</b>
Tarih-1	5 4 1 80
KAZANIM BELİRTİLMEMİŞ	5 4 1 80
<b>Coğrafya-1</b>	<b>S D Y B%</b>
Konum, Türkiye'nin Coğrafi Konumu	1 0 1 0
Dünyada Bitkiler	1 0 1 0
Nüfusun Özellikleri ve Önemi	1 1 0 100
Doğa ve İnsan Etkileşimi	1 1 0 100
KAZANIM BELİRTİLMEMİŞ	1 0 0 0
<b>Felsefe</b>	<b>S D Y B%</b>
Varlık felsefesinin konusunu ve problemlerini açıklar.	1 1 0 100
Siyaset felsefesinin konusunu ve problemlerini açıklar.	1 1 0 100
Ahlak felsefesinin konusunu ve problemlerini açıklar.	1 1 0 100
Bilgi felsefesinin konusunu ve problemlerini açıklar.	1 1 0 100
KAZANIM BELİRTİLMEMİŞ	1 1 0 100
<b>Din Kül. ve Ahl. Bil.</b>	<b>S D Y B%</b>
Konfüçyanizm'in doğuşunu ve gelişim sürecini özetler.	1 1 0 100
İslam inancında imanın mahiyetini araştırır.	1 1 0 100
İnsanın doğası ile din arasında ilişki kurar.	1 1 0 100
KAZANIM BELİRTİLMEMİŞ	2 2 0 100
<b>Felsefe (Seçmeli)</b>	<b>S D Y B%</b>
Sanat felsefesinin konusunu ve problemlerini açıklar.	1 0 0 0
Siyaset felsefesinin konusunu ve problemlerini açıklar.	1 0 0 0
Varlık felsefesinin konusunu ve problemlerini açıklar.	1 0 0 0
Bilgi felsefesinin konusunu ve problemlerini açıklar.	1 0 0 0
KAZANIM BELİRTİLMEMİŞ	1 0 0 0
<b>TYT Matematik</b>	<b>S D Y B%</b>
<b>Matematik-1</b>	<b>S D Y B%</b>
İki kümenin kartezyen çarpımıyla ilgili işlemler yapar.	1 1 0 100
KAZANIM BELİRTİLMEMİŞ	29 27 2 93
<b>Geometri</b>	<b>S D Y B%</b>
KAZANIM BELİRTİLMEMİŞ	10 6 2 60
<b>TYT Fen</b>	<b>S D Y B%</b>
<b>Fizik</b>	<b>S D Y B%</b>
Konum, alınan yol, yer değiştirme, sürat ve hız kavramlarını birbirleri ile ilişkilendirir.	1 0 1 0
KAZANIM BELİRTİLMEMİŞ	6 6 0 100
<b>Kimya</b>	<b>S D Y B%</b>
KAZANIM BELİRTİLMEMİŞ	7 6 1 86
<b>Biyoloji</b>	<b>S D Y B%</b>
Hayvanlar	1 0 1 0
Enzimler	1 1 0 100
Ekosistemde Madde ve Enerji Akışı	1 1 0 100
Sitoplazma	1 1 0 100
KAZANIM BELİRTİLMEMİŞ	2 2 0 100

<b>SONUÇ BELGESİ</b>	<b>Paraf 01474812051 TYT Deneme 5 TG</b>
İSTANBUL / BEYLİKDÜZÜ / DÜNYA ETÜT MERKEZİ	<b>DERSLERE GÖRE ANALİZ</b>

Öğrenci	Numara	Sınıf
NESLİŞAH DEVECİOĞLU	0	12-XX

Puan Türü	Puan	Genel Ortalama	Dereceler				
			Snf	Kurum	İlçe	İl	Genel
TYT	▼ 267,798	324,720	118	119	166	3217	13963
Katılımlar:			122	123	205	3699	18078

Ders	Soru	Doğru	Yanlış	Net	Başarı %	Sınıf Ort.	Kurum Ort.	Genel Ort.
Türkçe	40	26	8	24,00	60	▼ 29,68	▼ 29,70	▼ 25,57
Tarih-1	5	3	2	2,50	50	▼ 3,97	▼ 3,98	▼ 3,27
Coğrafya-1	5	3	2	2,50	50	▼ 2,71	▼ 2,71	▲ 1,87
Felsefe	5	5	0	5,00	100	▲ 4,70	▲ 4,70	▲ 4,11
Din Kül. ve Ahl. Bil.	5	5	0	5,00	100	▲ 4,62	▲ 4,62	▲ 4,09
Felsefe (Seçmeli)	5	0	0	0,00	0	▼ 0,02	▼ 0,02	◆ 0,00
TYT Sosyal	20	16	4	15,00	75	▼ 16,02	▼ 16,03	▲ 13,34
Matematik-1	30	2	0	2,00	7	▼ 18,78	▼ 18,82	▼ 12,51
Geometri	10	0	0	0,00	0	▼ 3,57	▼ 3,58	▼ 2,17
TYT Matematik	40	2	0	2,00	5	▼ 22,34	▼ 22,40	▼ 14,68
Fizik	7	0	0	0,00	0	▼ 3,97	▼ 3,97	▼ 2,47
Kimya	7	1	0	1,00	14	▼ 5,13	▼ 5,14	▼ 3,55
Biyoloji	6	0	0	0,00	0	▼ 3,80	▼ 3,82	▼ 2,55
TYT Fen	20	1	0	1,00	5	▼ 12,90	▼ 12,93	▼ 8,56
<b>Toplam:</b>	<b>120</b>	<b>45</b>	<b>12</b>	<b>42,00</b>	<b>35</b>	▼ 80,95	▼ 81,07	▼ 62,15

Soru No	1234567890123456789012345678901234567890
TYT Türkçe	EDBeDBCC BeBe DDA AEDAB CEDB dAbCaECAd e
Cevap Anahtarı	B EDBADBCCCBACEDDDAEADABECEDBECADCBECABDC
TYT Sosyal	bADcEBCDcaEBDACAEDCB
Cevap Anahtarı	B DADCBCDBEEBDACAEDCBEBACD
TYT Matematik	EB
Cevap Anahtarı	B BADECDBBAEBBEBCEABDCACBCDCAAEBCBDAEAAEED
TYT Fen	C
Cevap Anahtarı	B CEBEADACEBCECABEDD

<b>TYT Türkçe</b>	<b>S D Y B%</b>
Türkçe	5 3 2 60
KAZANIM BELİRTİLMEMİŞ	40 26 8 65
<b>TYT Sosyal</b>	<b>S D Y B%</b>
Tarih-1	5 3 2 60
KAZANIM BELİRTİLMEMİŞ	5 3 2 60
<b>Coğrafya-1</b>	<b>S D Y B%</b>
Konum, Türkiye'nin Coğrafi Konumu	1 1 0 100
Dünyada Bitkiler	1 1 0 100
Nüfusun Özellikleri ve Önemi	1 0 1 0
Doğa ve İnsan Etkileşimi	1 0 1 0
KAZANIM BELİRTİLMEMİŞ	1 1 0 100
<b>Felsefe</b>	<b>S D Y B%</b>
Varlık felsefesinin konusunu ve problemlerini açıklar.	1 1 0 100
Siyaset felsefesinin konusunu ve problemlerini açıklar.	1 1 0 100
Ahlak felsefesinin konusunu ve problemlerini açıklar.	1 1 0 100
Bilgi felsefesinin konusunu ve problemlerini açıklar.	1 1 0 100
KAZANIM BELİRTİLMEMİŞ	1 1 0 100
<b>Din Kül. ve Ahl. Bil.</b>	<b>S D Y B%</b>
Konfüçyuzizm'in doğuşunu ve gelişim sürecini özetler.	1 1 0 100
İslam inancında imanın mahiyetini araştırır.	1 1 0 100
İnsanın doğası ile din arasında ilişki kurar.	1 1 0 100
KAZANIM BELİRTİLMEMİŞ	2 2 0 100
<b>Felsefe (Seçmeli)</b>	<b>S D Y B%</b>
Sanat felsefesinin konusunu ve problemlerini açıklar.	1 0 0 0
Siyaset felsefesinin konusunu ve problemlerini açıklar.	1 0 0 0
Varlık felsefesinin konusunu ve problemlerini açıklar.	1 0 0 0
Bilgi felsefesinin konusunu ve problemlerini açıklar.	1 0 0 0
KAZANIM BELİRTİLMEMİŞ	1 0 0 0
<b>TYT Matematik</b>	<b>S D Y B%</b>
<b>Matematik-1</b>	<b>S D Y B%</b>
İki kümenin kartezyen çarpımıyla ilgili işlemler yapar.	1 0 0 0
KAZANIM BELİRTİLMEMİŞ	29 2 0 7
<b>Geometri</b>	<b>S D Y B%</b>
KAZANIM BELİRTİLMEMİŞ	10 0 0 0
<b>TYT Fen</b>	<b>S D Y B%</b>
<b>Fizik</b>	<b>S D Y B%</b>
Konum, alınan yol, yer değiştirme, sürat ve hız kavramlarını birbirleri ile ilişkilendirir.	1 0 0 0
KAZANIM BELİRTİLMEMİŞ	6 0 0 0
<b>Kimya</b>	<b>S D Y B%</b>
KAZANIM BELİRTİLMEMİŞ	7 1 0 14
<b>Biyoloji</b>	<b>S D Y B%</b>
Hayvanlar	1 0 0 0
Enzimler	1 0 0 0
Ekosistemde Madde ve Enerji Akışı	1 0 0 0
Sitoplazma	1 0 0 0
KAZANIM BELİRTİLMEMİŞ	2 0 0 0

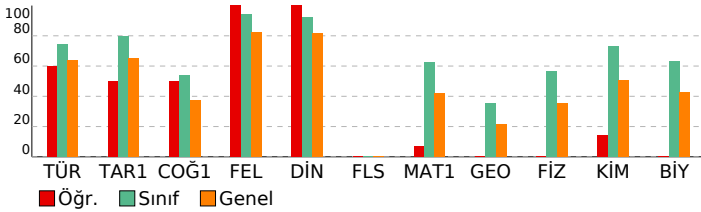

<b>SONUÇ BELGESİ</b>	<b>Paraf 01474812051 TYT Deneme 5 TG</b>
İSTANBUL / BEYLİKDÜZÜ / DÜNYA ETÜT MERKEZİ	<b>DERSLERE GÖRE ANALİZ</b>

Öğrenci	Numara	Sınıf
NİSAN ODABAŞI	0	12-XX

Puan Türü	Puan	Genel Ortalama	Dereceler				
			Snf	Kurum	İlçe	İl	Genel
TYT	▲ 449,363	324,720	13	13	14	382	1050
Katılımlar:			122	123	205	3699	18078

Ders	Soru	Doğru	Yanlış	Net	Başarı %	Sınıf Ort.	Kurum Ort.	Genel Ort.
Türkçe	40	38	2	37,50	94	▲ 29,68	▲ 29,70	▲ 25,57
Tarih-1	5	5	0	5,00	100	▲ 3,97	▲ 3,98	▲ 3,27
Coğrafya-1	5	5	0	5,00	100	▲ 2,71	▲ 2,71	▲ 1,87
Felsefe	5	5	0	5,00	100	▲ 4,70	▲ 4,70	▲ 4,11
Din Kül. ve Ahl. Bil.	5	5	0	5,00	100	▲ 4,62	▲ 4,62	▲ 4,09
Felsefe (Seçmeli)	5	0	0	0,00	0	▼ 0,02	▼ 0,02	◆ 0,00
TYT Sosyal	20	20	0	20,00	100	▲ 16,02	▲ 16,03	▲ 13,34
Matematik-1	30	25	0	25,00	83	▲ 18,78	▲ 18,82	▲ 12,51
Geometri	10	5	1	4,75	48	▲ 3,57	▲ 3,58	▲ 2,17
TYT Matematik	40	30	1	29,75	74	▲ 22,34	▲ 22,40	▲ 14,68
Fizik	7	5	1	4,75	68	▲ 3,97	▲ 3,97	▲ 2,47
Kimya	7	6	0	6,00	86	▲ 5,13	▲ 5,14	▲ 3,55
Biyoloji	6	5	0	5,00	83	▲ 3,80	▲ 3,82	▲ 2,55
TYT Fen	20	16	1	15,75	79	▲ 12,90	▲ 12,93	▲ 8,56
<b>Toplam:</b>	<b>120</b>	<b>104</b>	<b>4</b>	<b>103,00</b>	<b>86</b>	<b>▲ 80,95</b>	<b>▲ 81,07</b>	<b>▲ 62,15</b>

Soru No	12345678901234567890123456789012345678901234567890
TYT Türkçe	EDBADBCCCcACEDDDAcAEDABECEDBECADCBECABDC
Cevap Anahtarı	B EDBADBCCCcBACEDDDAcAEDABECEDBECADCBECABDC
TYT Sosyal	DADCBCDBEEBDACAEDCB
Cevap Anahtarı	B DADCBCDBEEBDACAEDCBEBACD
TYT Matematik	BADECD BAEBBE CEABD ACBC C AEBCBaA E D
Cevap Anahtarı	B BADECDDBAEBBEBCEABDCACBCDCAAEBCBDAEAAEED
TYT Fen	CEdEd A ACEBCECABE D
Cevap Anahtarı	B CEBEEDBADACEBCECABEDD

<b>TYT Türkçe</b>	<b>S D Y B%</b>
Türkçe	5 5 0 100
KAZANIM BELİRTİLMEMİŞ	40 38 2 95
<b>TYT Sosyal</b>	<b>S D Y B%</b>
Tarih-1	5 5 0 100
KAZANIM BELİRTİLMEMİŞ	5 5 0 100
<b>Coğrafya-1</b>	<b>S D Y B%</b>
Konum, Türkiye'nin Coğrafi Konumu	1 1 0 100
Dünyada Bitkiler	1 1 0 100
Nüfusun Özellikleri ve Önemi	1 1 0 100
Doğa ve İnsan Etkileşimi	1 1 0 100
KAZANIM BELİRTİLMEMİŞ	1 1 0 100
<b>Felsefe</b>	<b>S D Y B%</b>
Varlık felsefesinin konusunu ve problemlerini açıklar.	1 1 0 100
Siyaset felsefesinin konusunu ve problemlerini açıklar.	1 1 0 100
Ahlak felsefesinin konusunu ve problemlerini açıklar.	1 1 0 100
Bilgi felsefesinin konusunu ve problemlerini açıklar.	1 1 0 100
KAZANIM BELİRTİLMEMİŞ	1 1 0 100
<b>Din Kül. ve Ahl. Bil.</b>	<b>S D Y B%</b>
Konfüçyanizm'in doğuşunu ve gelişim sürecini özetler.	1 1 0 100
İslam inancında imanın mahiyetini araştırır.	1 1 0 100
İnsanın doğası ile din arasında ilişki kurar.	1 1 0 100
KAZANIM BELİRTİLMEMİŞ	2 2 0 100
<b>Felsefe (Seçmeli)</b>	<b>S D Y B%</b>
Sanat felsefesinin konusunu ve problemlerini açıklar.	1 0 0 0
Siyaset felsefesinin konusunu ve problemlerini açıklar.	1 0 0 0
Varlık felsefesinin konusunu ve problemlerini açıklar.	1 0 0 0
Bilgi felsefesinin konusunu ve problemlerini açıklar.	1 0 0 0
KAZANIM BELİRTİLMEMİŞ	1 0 0 0
<b>TYT Matematik</b>	<b>S D Y B%</b>
<b>Matematik-1</b>	<b>S D Y B%</b>
İki kümenin kartezyen çarpımıyla ilgili işlemler yapar.	1 1 0 100
KAZANIM BELİRTİLMEMİŞ	29 24 0 83
<b>Geometri</b>	<b>S D Y B%</b>
KAZANIM BELİRTİLMEMİŞ	10 5 1 50
<b>TYT Fen</b>	<b>S D Y B%</b>
<b>Fizik</b>	<b>S D Y B%</b>
Konum, alınan yol, yer değiştirme, sürat ve hız kavramlarını birbirleri ile ilişkilendirir.	1 0 1 0
KAZANIM BELİRTİLMEMİŞ	6 5 0 83
<b>Kimya</b>	<b>S D Y B%</b>
KAZANIM BELİRTİLMEMİŞ	7 6 0 86
<b>Biyoloji</b>	<b>S D Y B%</b>
Hayvanlar	1 1 0 100
Enzimler	1 1 0 100
Ekosistemde Madde ve Enerji Akışı	1 1 0 100
Sitoplazma	1 1 0 100
KAZANIM BELİRTİLMEMİŞ	2 1 0 50

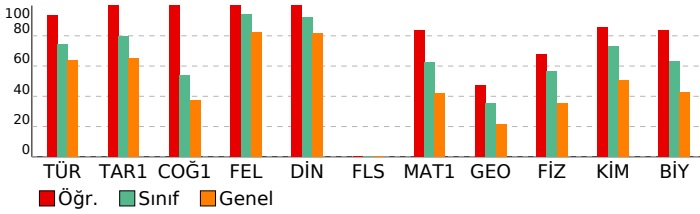

<b>SONUÇ BELGESİ</b>	<b>Paraf 01474812051 TYT Deneme 5 TG</b>
İSTANBUL / BEYLİKDÜZÜ / DÜNYA ETÜT MERKEZİ	<b>DERSLERE GÖRE ANALİZ</b>

Öğrenci	Numara	Sınıf
OĞUZHAN ALBAYRAK	0	12-XX

Puan Türü	Puan	Genel Ortalama	Dereceler				
			Snf	Kurum	İlçe	İl	Genel
TYT	▼ 300,493	324,720	107	108	146	2828	11571
Katılımlar:			122	123	205	3699	18078

Ders	Soru	Doğru	Yanlış	Net	Başarı %	Sınıf Ort.	Kurum Ort.	Genel Ort.
Türkçe	40	27	10	24,50	61	▼ 29,68	▼ 29,70	▼ 25,57
Tarih-1	5	5	0	5,00	100	▲ 3,97	▲ 3,98	▲ 3,27
Coğrafya-1	5	3	2	2,50	50	▼ 2,71	▼ 2,71	▲ 1,87
Felsefe	5	5	0	5,00	100	▲ 4,70	▲ 4,70	▲ 4,11
Din Kül. ve Ahl. Bil.	5	0	0	0,00	0	▼ 4,62	▼ 4,62	▼ 4,09
Felsefe (Seçmeli)	5	1	3	0,25	5	▲ 0,02	▲ 0,02	▲ 0,00
TYT Sosyal	20	14	5	12,75	64	▼ 16,02	▼ 16,03	▼ 13,34
Matematik-1	30	7	4	6,00	20	▼ 18,78	▼ 18,82	▼ 12,51
Geometri	10	3	1	2,75	28	▼ 3,57	▼ 3,58	▲ 2,17
TYT Matematik	40	10	5	8,75	22	▼ 22,34	▼ 22,40	▼ 14,68
Fizik	7	2	4	1,00	14	▼ 3,97	▼ 3,97	▼ 2,47
Kimya	7	2	0	2,00	29	▼ 5,13	▼ 5,14	▼ 3,55
Biyoloji	6	4	1	3,75	63	▼ 3,80	▼ 3,82	▲ 2,55
TYT Fen	20	8	5	6,75	34	▼ 12,90	▼ 12,93	▼ 8,56
<b>Toplam:</b>	<b>120</b>	<b>59</b>	<b>25</b>	<b>52,75</b>	<b>44</b>	▼ 80,95	▼ 81,07	▼ 62,15

Soru No	1234567890123456789012345678901234567890
TYT Türkçe	BADDeCDBeCCBDDa AbA B DAbBbCEbCaACBEDCac
Cevap Anahtarı	A BAEDCCBACCBBDEDEAEAEEDADBECEDCACBEDCAB
TYT Sosyal	DCDBAbeBEBCEADB eE eb
Cevap Anahtarı	A DCDBADCBEBCBADBBDEACBECD
TYT Matematik	B cBC BedE c C B EDeE
Cevap Anahtarı	A DEBABBCCBBAAEAEBCABDCDCBAACBEBCEADAEDA
TYT Fen	EddeA c ECAdDDB
Cevap Anahtarı	A EBCBAEDCEBDAECACDDBE

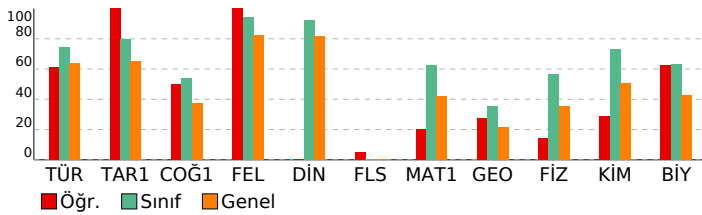

<b>TYT Türkçe</b>	<b>S D Y B%</b>
Türkçe	5 5 0 100
KAZANIM BELİRTİLMEMİŞ	40 27 10 68
<b>TYT Sosyal</b>	<b>S D Y B%</b>
Tarih-1	5 5 0 100
KAZANIM BELİRTİLMEMİŞ	5 5 0 100
Coğrafya-1	5 5 0 100
Konum, Türkiye'nin Coğrafi Konumu	1 0 1 0
Dünyada Bitkiler	1 0 1 0
Nüfusun Özellikleri ve Önemi	1 1 0 100
Doğa ve İnsan Etkileşimi	1 1 0 100
KAZANIM BELİRTİLMEMİŞ	1 1 0 100
<b>Felsefe</b>	<b>S D Y B%</b>
Varlık felsefesinin konusunu ve problemlerini açıklar.	1 1 0 100
Siyaset felsefesinin konusunu ve problemlerini açıklar.	1 1 0 100
Ahlak felsefesinin konusunu ve problemlerini açıklar.	1 1 0 100
Bilgi felsefesinin konusunu ve problemlerini açıklar.	1 1 0 100
KAZANIM BELİRTİLMEMİŞ	1 1 0 100
<b>Din Kül. ve Ahl. Bil.</b>	<b>S D Y B%</b>
Konfüçyanizm'in doğuşunu ve gelişim sürecini özetler.	1 0 0 0
İslam inancında imanın mahiyetini araştırır.	1 0 0 0
İnsanın doğası ile din arasında ilişki kurar.	1 0 0 0
KAZANIM BELİRTİLMEMİŞ	2 0 0 0
<b>Felsefe (Seçmeli)</b>	<b>S D Y B%</b>
Sanat felsefesinin konusunu ve problemlerini açıklar.	1 1 0 100
Siyaset felsefesinin konusunu ve problemlerini açıklar.	1 0 0 0
Varlık felsefesinin konusunu ve problemlerini açıklar.	1 0 1 0
Bilgi felsefesinin konusunu ve problemlerini açıklar.	1 0 1 0
KAZANIM BELİRTİLMEMİŞ	1 0 1 0
<b>TYT Matematik</b>	<b>S D Y B%</b>
Matematik-1	5 5 0 100
İki kümenin kartezyen çarpımıyla ilgili işlemler yapar.	1 0 0 0
KAZANIM BELİRTİLMEMİŞ	29 7 4 24
<b>Geometri</b>	<b>S D Y B%</b>
KAZANIM BELİRTİLMEMİŞ	10 3 1 30
<b>TYT Fen</b>	<b>S D Y B%</b>
Fizik	5 5 0 100
Konum, alınan yol, yer değiştirme, sürat ve hız kavramlarını birbirleri ile ilişkilendirir.	1 0 1 0
KAZANIM BELİRTİLMEMİŞ	6 2 3 33
<b>Kimya</b>	<b>S D Y B%</b>
KAZANIM BELİRTİLMEMİŞ	7 2 0 29
<b>Biyoloji</b>	<b>S D Y B%</b>
Hayvanlar	1 1 0 100
Enzimler	1 1 0 100
Ekosistemde Madde ve Enerji Akışı	1 1 0 100
Sitoplazma	1 0 0 0
KAZANIM BELİRTİLMEMİŞ	2 1 1 50

<b>SONUÇ BELGESİ</b>	<b>Paraf 01474812051 TYT Deneme 5 TG</b>
İSTANBUL / BEYLİKDÜZÜ / DÜNYA ETÜT MERKEZİ	<b>DERSLERE GÖRE ANALİZ</b>

Öğrenci	Numara	Sınıf
PELİN GİRGİN	0	12-XX

Puan Türü	Puan	Genel Ortalama	Dereceler				
			Snf	Kurum	İlçe	İl	Genel
TYT	▲ 455,625	324,720	8	8	9	303	791
Katılımlar:			122	123	205	3699	18078

Ders	Soru	Doğru	Yanlış	Net	Başarı %	Sınıf Ort.	Kurum Ort.	Genel Ort.
Türkçe	40	37	3	36,25	91	▲ 29,68	▲ 29,70	▲ 25,57
Tarih-1	5	5	0	5,00	100	▲ 3,97	▲ 3,98	▲ 3,27
Coğrafya-1	5	5	0	5,00	100	▲ 2,71	▲ 2,71	▲ 1,87
Felsefe	5	5	0	5,00	100	▲ 4,70	▲ 4,70	▲ 4,11
Din Kül. ve Ahl. Bil.	5	5	0	5,00	100	▲ 4,62	▲ 4,62	▲ 4,09
Felsefe (Seçmeli)	5	0	0	0,00	0	▼ 0,02	▼ 0,02	◆ 0,00
TYT Sosyal	20	20	0	20,00	100	▲ 16,02	▲ 16,03	▲ 13,34
Matematik-1	30	25	5	23,75	79	▲ 18,78	▲ 18,82	▲ 12,51
Geometri	10	8	2	7,50	75	▲ 3,57	▲ 3,58	▲ 2,17
TYT Matematik	40	33	7	31,25	78	▲ 22,34	▲ 22,40	▲ 14,68
Fizik	7	5	2	4,50	64	▲ 3,97	▲ 3,97	▲ 2,47
Kimya	7	7	0	7,00	100	▲ 5,13	▲ 5,14	▲ 3,55
Biyoloji	6	6	0	6,00	100	▲ 3,80	▲ 3,82	▲ 2,55
TYT Fen	20	18	2	17,50	88	▲ 12,90	▲ 12,93	▲ 8,56
<b>Toplam:</b>	<b>120</b>	<b>108</b>	<b>12</b>	<b>105,00</b>	<b>88</b>	▲ 80,95	▲ 81,07	▲ 62,15

Soru No	12345678901234567890123456789012345678901234567890
TYT Türkçe	EDBADBCCCBcCEDDDaCaEDABECEDBEdADCBEcABDC
Cevap Anahtarı	B EDBADBCCCBACEDDDAeAEDABECEDBECADCBECABDC
TYT Sosyal	DADCBBCDBEEBDACAEDCB
Cevap Anahtarı	B DADCBBCDBEEBDACAEDCBEBACD
TYT Matematik	BADECeCBAEBBEBcBAbDCAbBCDCcAEBCBcAEbAEED
Cevap Anahtarı	B BADECDBBAEBBEBCEABDCACBCDCAAEBCBDAEAAEED
TYT Fen	CEdEdEADACEBCECABEDD
Cevap Anahtarı	B CEEDBADACEBCECABEDD

<b>TYT Türkçe</b>	<b>S D Y B%</b>
Türkçe	5 5 0 100
KAZANIM BELİRTİLMEMİŞ	40 37 3 93
<b>TYT Sosyal</b>	<b>S D Y B%</b>
Tarih-1	5 5 0 100
KAZANIM BELİRTİLMEMİŞ	5 5 0 100
<b>Coğrafya-1</b>	<b>S D Y B%</b>
Konum, Türkiye'nin Coğrafi Konumu	1 1 0 100
Dünyada Bitkiler	1 1 0 100
Nüfusun Özellikleri ve Önemi	1 1 0 100
Doğa ve İnsan Etkileşimi	1 1 0 100
KAZANIM BELİRTİLMEMİŞ	1 1 0 100
<b>Felsefe</b>	<b>S D Y B%</b>
Varlık felsefesinin konusunu ve problemlerini açıklar.	1 1 0 100
Siyaset felsefesinin konusunu ve problemlerini açıklar.	1 1 0 100
Ahlak felsefesinin konusunu ve problemlerini açıklar.	1 1 0 100
Bilgi felsefesinin konusunu ve problemlerini açıklar.	1 1 0 100
KAZANIM BELİRTİLMEMİŞ	1 1 0 100
<b>Din Kül. ve Ahl. Bil.</b>	<b>S D Y B%</b>
Konfüçyanizm'in doğuşunu ve gelişim sürecini özetler.	1 1 0 100
İslam inancında imanın mahiyetini araştırır.	1 1 0 100
İnsanın doğası ile din arasında ilişki kurar.	1 1 0 100
KAZANIM BELİRTİLMEMİŞ	2 2 0 100
<b>Felsefe (Seçmeli)</b>	<b>S D Y B%</b>
Sanat felsefesinin konusunu ve problemlerini açıklar.	1 0 0 0
Siyaset felsefesinin konusunu ve problemlerini açıklar.	1 0 0 0
Varlık felsefesinin konusunu ve problemlerini açıklar.	1 0 0 0
Bilgi felsefesinin konusunu ve problemlerini açıklar.	1 0 0 0
KAZANIM BELİRTİLMEMİŞ	1 0 0 0
<b>TYT Matematik</b>	<b>S D Y B%</b>
<b>Matematik-1</b>	<b>S D Y B%</b>
İki kümenin kartezyen çarpımıyla ilgili işlemler yapar.	1 1 0 100
KAZANIM BELİRTİLMEMİŞ	29 24 5 83
<b>Geometri</b>	<b>S D Y B%</b>
KAZANIM BELİRTİLMEMİŞ	10 8 2 80
<b>TYT Fen</b>	<b>S D Y B%</b>
<b>Fizik</b>	<b>S D Y B%</b>
Konum, alınan yol, yer değiştirme, sürat ve hız kavramlarını birbirleri ile ilişkilendirir.	1 0 1 0
KAZANIM BELİRTİLMEMİŞ	6 5 1 83
<b>Kimya</b>	<b>S D Y B%</b>
KAZANIM BELİRTİLMEMİŞ	7 7 0 100
<b>Biyoloji</b>	<b>S D Y B%</b>
Hayvanlar	1 1 0 100
Enzimler	1 1 0 100
Ekosistemde Madde ve Enerji Akışı	1 1 0 100
Sitoplazma	1 1 0 100
KAZANIM BELİRTİLMEMİŞ	2 2 0 100

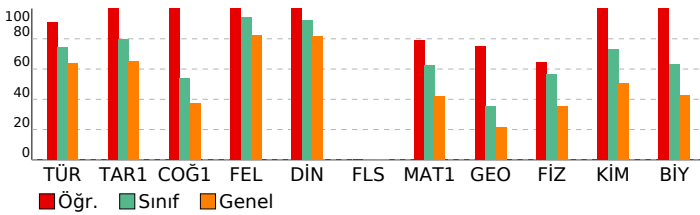

<b>SONUÇ BELGESİ</b>	<b>Paraf 01474812051 TYT Deneme 5 TG</b>
İSTANBUL / BEYLİKDÜZÜ / DÜNYA ETÜT MERKEZİ	<b>DERSLERE GÖRE ANALİZ</b>

Öğrenci	Numara	Sınıf
PINAR	0	12-XX

Puan Türü	Puan	Genel Ortalama	Dereceler				
			Snf	Kurum	İlçe	İl	Genel
TYT	▼ 286,254	324,720	112	113	157	3003	12653
Katılımlar:			122	123	205	3699	18078

Ders	Soru	Doğru	Yanlış	Net	Başarı %	Sınıf Ort.	Kurum Ort.	Genel Ort.
Türkçe	40	29	8	27,00	68	▼ 29,68	▼ 29,70	▲ 25,57
Tarih-1	5	3	2	2,50	50	▼ 3,97	▼ 3,98	▼ 3,27
Coğrafya-1	5	3	2	2,50	50	▼ 2,71	▼ 2,71	▲ 1,87
Felsefe	5	5	0	5,00	100	▲ 4,70	▲ 4,70	▲ 4,11
Din Kül. ve Ahl. Bil.	5	5	0	5,00	100	▲ 4,62	▲ 4,62	▲ 4,09
Felsefe (Seçmeli)	5	0	0	0,00	0	▼ 0,02	▼ 0,02	◆ 0,00
TYT Sosyal	20	16	4	15,00	75	▼ 16,02	▼ 16,03	▲ 13,34
Matematik-1	30	6	6	4,50	15	▼ 18,78	▼ 18,82	▼ 12,51
Geometri	10	0	1	-0,25	-3	▼ 3,57	▼ 3,58	▼ 2,17
TYT Matematik	40	6	7	4,25	11	▼ 22,34	▼ 22,40	▼ 14,68
Fizik	7	0	0	0,00	0	▼ 3,97	▼ 3,97	▼ 2,47
Kimya	7	1	0	1,00	14	▼ 5,13	▼ 5,14	▼ 3,55
Biyoloji	6	1	0	1,00	17	▼ 3,80	▼ 3,82	▼ 2,55
TYT Fen	20	2	0	2,00	10	▼ 12,90	▼ 12,93	▼ 8,56
<b>Toplam:</b>	<b>120</b>	<b>53</b>	<b>19</b>	<b>48,25</b>	<b>40</b>	▼ 80,95	▼ 81,07	▼ 62,15

Soru No	12345678901234567890123456789012345678901234567890
---------	--

TYT Türkçe	cDBADbBc BeCEDDDAcD DAB CEDdEeAbcBECABDC
Cevap Anahtarı	B EDBADbCCBACEDDDAEADABECEDBECADCBECABDC

TYT Sosyal	bADcEBCbBaEBDACAEDCB
Cevap Anahtarı	B DADCBBCDBEEBDACAEDCBEBACD

TYT Matematik	e bCaB bcA c C C B e
Cevap Anahtarı	B BADECDBBAEBBEBCEABDCACBCDCAAEBCBDAEAAEED

TYT Fen	C B
Cevap Anahtarı	B CEBEDBADACEBCECABEDD

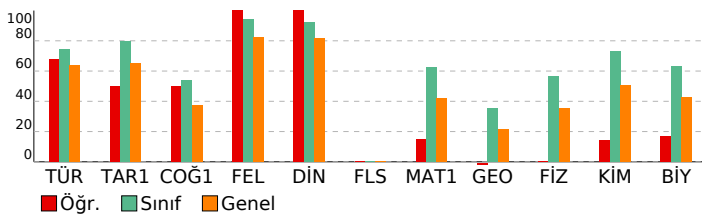

TYT Türkçe	S D Y B%
Türkçe	5 3 2 60
KAZANIM BELİRTİLMEMİŞ	40 29 8 73

TYT Sosyal	S D Y B%
Tarih-1	5 3 2 60
KAZANIM BELİRTİLMEMİŞ	5 3 2 60
Coğrafya-1	S D Y B%
Konum, Türkiye'nin Coğrafi Konumu	1 0 1 0
Dünyada Bitkiler	1 1 0 100
Nüfusun Özellikleri ve Önemi	1 0 1 0
Doğa ve İnsan Etkileşimi	1 1 0 100
KAZANIM BELİRTİLMEMİŞ	1 1 0 100

Felsefe	S D Y B%
Varietik felsefesinin konusunu ve problemlerini açıklar.	1 1 0 100
Siyaset felsefesinin konusunu ve problemlerini açıklar.	1 1 0 100
Ahlak felsefesinin konusunu ve problemlerini açıklar.	1 1 0 100
Bilgi felsefesinin konusunu ve problemlerini açıklar.	1 1 0 100
KAZANIM BELİRTİLMEMİŞ	1 1 0 100

Din Kül. ve Ahl. Bil.	S D Y B%
Konfüçyanizm'in doğuşunu ve gelişim sürecini özetler.	1 1 0 100
İslam inancında imanın mahiyetini araştırır.	1 1 0 100
İnsanın doğası ile din arasında ilişki kurar.	1 1 0 100
KAZANIM BELİRTİLMEMİŞ	2 2 0 100

Felsefe (Seçmeli)	S D Y B%
Sanat felsefesinin konusunu ve problemlerini açıklar.	1 0 0 0
Siyaset felsefesinin konusunu ve problemlerini açıklar.	1 0 0 0
Varietik felsefesinin konusunu ve problemlerini açıklar.	1 0 0 0
Bilgi felsefesinin konusunu ve problemlerini açıklar.	1 0 0 0
KAZANIM BELİRTİLMEMİŞ	1 0 0 0

TYT Matematik	S D Y B%
Matematik-1	S D Y B%
İki kümenin kartezyen çarpımıyla ilgili işlemler yapar.	1 0 0 0
KAZANIM BELİRTİLMEMİŞ	29 6 6 21

Geometri	S D Y B%
KAZANIM BELİRTİLMEMİŞ	10 0 1 0

TYT Fen	S D Y B%
Fizik	S D Y B%
Konum, alınan yol, yer değiştirme, sürat ve hız kavramlarını birbirleri ile ilişkilendirir.	1 0 0 0
KAZANIM BELİRTİLMEMİŞ	6 0 0 0

Kimya	S D Y B%
KAZANIM BELİRTİLMEMİŞ	7 1 0 14

Biyoloji	S D Y B%
Hayvanlar	1 0 0 0
Enzimler	1 0 0 0
Ekosistemde Madde ve Enerji Akışı	1 1 0 100
Sitoplazma	1 0 0 0
KAZANIM BELİRTİLMEMİŞ	2 0 0 0

SONUÇ BELGESİ										Paraf 01474812051 TYT Deneme 5 TG									
İSTANBUL / BEYLİKDÜZÜ / DÜNYA ETÜT MERKEZİ										DERSLERE GÖRE ANALİZ									
Öğrenci					Numara			Sınıf											
PİRAYE ŞENTÜRK					0			12-XX											
Puan Türü	Puan	Genel Ortalama	Dereceler																
			Snf	Kurum	İlçe	İl	Genel												
TYT	▲ 389,960	324,720	70	71	80	1401	4809												
Katılımlar:			122	123	205	3699	18078												
Ders	Soru	Doğru	Yanlış	Net	Başarı %	Sınıf Ort.	Kurum Ort.	Genel Ort.											
Türkçe	40	32	7	30,25	76	▲ 29,68	▲ 29,70	▲ 25,57											
Tarih-1	5	3	2	2,50	50	▼ 3,97	▼ 3,98	▼ 3,27											
Coğrafya-1	5	2	3	1,25	25	▼ 2,71	▼ 2,71	▼ 1,87											
Felsefe	5	5	0	5,00	100	▲ 4,70	▲ 4,70	▲ 4,11											
Din Kül. ve Ahl. Bil.	5	5	0	5,00	100	▲ 4,62	▲ 4,62	▲ 4,09											
Felsefe (Seçmeli)	5	0	0	0,00	0	▼ 0,02	▼ 0,02	◆ 0,00											
TYT Sosyal	20	15	5	13,75	69	▼ 16,02	▼ 16,03	▲ 13,34											
Matematik-1	30	21	2	20,50	68	▲ 18,78	▲ 18,82	▲ 12,51											
Geometri	10	7	0	7,00	70	▲ 3,57	▲ 3,58	▲ 2,17											
TYT Matematik	40	28	2	27,50	69	▲ 22,34	▲ 22,40	▲ 14,68											
Fizik	7	4	3	3,25	46	▼ 3,97	▼ 3,97	▲ 2,47											
Kimya	7	6	1	5,75	82	▲ 5,13	▲ 5,14	▲ 3,55											
Biyoloji	6	3	2	2,50	42	▼ 3,80	▼ 3,82	▼ 2,55											
TYT Fen	20	13	6	11,50	58	▼ 12,90	▼ 12,93	▲ 8,56											
Toplam:		120	88	20	83,00	69	▲ 80,95	▲ 81,07	▲ 62,15										
Soru No		1234567890123456789012345678901234567890																	
TYT Türkçe		cDBADBCCCBaaEDDDAcAEDAcECEDBdCADC ECAdAc																	
Cevap Anahtarı		B EDBADBCCCBACEDDDAEADABECEDBECADCBECABDC																	
TYT Sosyal		DacCeaeBEEBDACAEDCB																	
Cevap Anahtarı		B DADCBCDBEEBDACAEDCBEBACD																	
TYT Matematik		BADECdDBAEB E d ABDcAC CDC BCBDAE ED																	
Cevap Anahtarı		B BADECDBAEBBEBCEABDCACBCDCAAEBCEBDAEAAEED																	
TYT Fen		CEdbCBACACEBCEaAB eD																	
Cevap Anahtarı		B CEBEADACEBCECABEDD																	

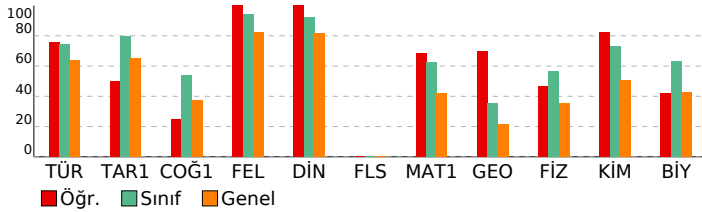

TYT Türkçe			
Türkçe	S	D	Y B%
KAZANIM BELİRTİLMEMİŞ	40	32	7 80
TYT Sosyal			
Tarih-1	S	D	Y B%
KAZANIM BELİRTİLMEMİŞ	5	3	2 60
Coğrafya-1	S	D	Y B%
Konum, Türkiye'nin Coğrafi Konumu	1	0	1 0
Dünyada Bitkiler	1	0	1 0
Nüfusun Özellikleri ve Önemi	1	1	0 100
Doğa ve İnsan Etkileşimi	1	1	0 100
KAZANIM BELİRTİLMEMİŞ	1	0	1 0
Felsefe	S	D	Y B%
Varlık felsefesinin konusunu ve problemlerini açıklar.	1	1	0 100
Siyaset felsefesinin konusunu ve problemlerini açıklar.	1	1	0 100
Ahlak felsefesinin konusunu ve problemlerini açıklar.	1	1	0 100
Bilgi felsefesinin konusunu ve problemlerini açıklar.	1	1	0 100
KAZANIM BELİRTİLMEMİŞ	1	1	0 100
Din Kül. ve Ahl. Bil.	S	D	Y B%
Konfüçyanizm'in doğuşunu ve gelişim sürecini özetler.	1	1	0 100
İslam inancında imanın mahiyetini araştırır.	1	1	0 100
İnsanın doğası ile din arasında ilişki kurar.	1	1	0 100
KAZANIM BELİRTİLMEMİŞ	2	2	0 100
Felsefe (Seçmeli)	S	D	Y B%
Sanat felsefesinin konusunu ve problemlerini açıklar.	1	0	0 0
Siyaset felsefesinin konusunu ve problemlerini açıklar.	1	0	0 0
Varlık felsefesinin konusunu ve problemlerini açıklar.	1	0	0 0
Bilgi felsefesinin konusunu ve problemlerini açıklar.	1	0	0 0
KAZANIM BELİRTİLMEMİŞ	1	0	0 0
TYT Matematik			
Matematik-1	S	D	Y B%
İki kümenin kartezyen çarpımıyla ilgili işlemler yapar.	1	1	0 100
KAZANIM BELİRTİLMEMİŞ	29	20	2 69
Geometri	S	D	Y B%
KAZANIM BELİRTİLMEMİŞ	10	7	0 70
TYT Fen			
Fizik	S	D	Y B%
Konum, alınan yol, yer değiştirme, sürat ve hız kavramlarını birbirleri ile ilişkilendirir.	1	0	1 0
KAZANIM BELİRTİLMEMİŞ	6	4	2 67
Kimya	S	D	Y B%
KAZANIM BELİRTİLMEMİŞ	7	6	1 86
Biyoloji	S	D	Y B%
Hayvanlar	1	1	0 100
Enzimler	1	1	0 100
Ekosistemde Madde ve Enerji Akışı	1	1	0 100
Sitoplazma	1	0	0 0
KAZANIM BELİRTİLMEMİŞ	2	0	2 0

<b>SONUÇ BELGESİ</b>	<b>Paraf 01474812051 TYT Deneme 5 TG</b>
İSTANBUL / BEYLİKDÜZÜ / DÜNYA ETÜT MERKEZİ	<b>DERSLERE GÖRE ANALİZ</b>

Öğrenci	Numara	Sınıf
POYRAZ ÖZDEN	0	12-XX

Puan Türü	Puan	Genel Ortalama	Dereceler				
			Snf	Kurum	İlçe	İl	Genel
TYT	▲ 356,944	324,720	85	86	105	1949	7249
Katılımlar:			122	123	205	3699	18078

Ders	Soru	Doğru	Yanlış	Net	Başarı %	Sınıf Ort.	Kurum Ort.	Genel Ort.
Türkçe	40	32	7	30,25	76	▲ 29,68	▲ 29,70	▲ 25,57
Tarih-1	5	5	0	5,00	100	▲ 3,97	▲ 3,98	▲ 3,27
Coğrafya-1	5	1	4	0,00	0	▼ 2,71	▼ 2,71	▼ 1,87
Felsefe	5	5	0	5,00	100	▲ 4,70	▲ 4,70	▲ 4,11
Din Kül. ve Ahl. Bil.	5	5	0	5,00	100	▲ 4,62	▲ 4,62	▲ 4,09
Felsefe (Seçmeli)	5	0	0	0,00	0	▼ 0,02	▼ 0,02	◆ 0,00
TYT Sosyal	20	16	4	15,00	75	▼ 16,02	▼ 16,03	▲ 13,34
Matematik-1	30	12	3	11,25	38	▼ 18,78	▼ 18,82	▼ 12,51
Geometri	10	1	1	0,75	8	▼ 3,57	▼ 3,58	▼ 2,17
TYT Matematik	40	13	4	12,00	30	▼ 22,34	▼ 22,40	▼ 14,68
Fizik	7	6	1	5,75	82	▲ 3,97	▲ 3,97	▲ 2,47
Kimya	7	7	0	7,00	100	▲ 5,13	▲ 5,14	▲ 3,55
Biyoloji	6	2	2	1,50	25	▼ 3,80	▼ 3,82	▼ 2,55
TYT Fen	20	15	3	14,25	71	▲ 12,90	▲ 12,93	▲ 8,56
<b>Toplam:</b>	<b>120</b>	<b>76</b>	<b>18</b>	<b>71,50</b>	<b>60</b>	<b>▼ 80,95</b>	<b>▼ 81,07</b>	<b>▲ 62,15</b>

Soru No	1234567890123456789012345678901234567890
TYT Türkçe	BecDCCDBeCCBDDEcAEAcB DADBECEdCCACaEDCac
Cevap Anahtarı	A BAEDCCBACCBDDEDAEAEEDADBECEdCCACBEDCAB
TYT Sosyal	DCDBAbeedBCEADBBDEAC
Cevap Anahtarı	A DCDBADCBEBCEADBBDEACBECD A
TYT Matematik	eA BC BB E bAE c DC A B B a
Cevap Anahtarı	A DEBABBCCBBAAEAEBCABDCDCBAACBEBCEADAEDA E
TYT Fen	EaCBAEDCEBDAECAe D c
Cevap Anahtarı	A EBCBAEDCEBDAECACDDBE

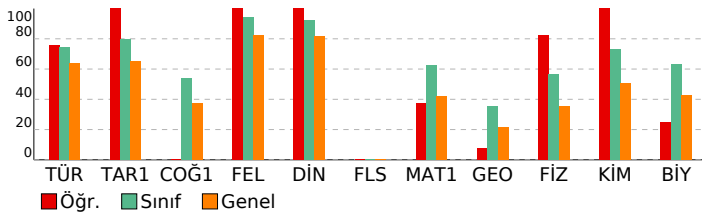

<b>TYT Türkçe</b>		<b>S D Y B%</b>
Türkçe		5 5 0 100
KAZANIM BELİRTİLMEMİŞ		40 32 7 80
<b>TYT Sosyal</b>		<b>S D Y B%</b>
<b>Tarih-1</b>		<b>S D Y B%</b>
KAZANIM BELİRTİLMEMİŞ		5 5 0 100
<b>Coğrafya-1</b>		<b>S D Y B%</b>
Konum, Türkiye'nin Coğrafi Konumu		1 0 1 0
Dünyada Bitkiler		1 0 1 0
Nüfusun Özellikleri ve Önemi		1 0 1 0
Doğa ve İnsan Etkileşimi		1 1 0 100
KAZANIM BELİRTİLMEMİŞ		1 0 1 0
<b>Felsefe</b>		<b>S D Y B%</b>
Varlık felsefesinin konusunu ve problemlerini açıklar.		1 1 0 100
Siyaset felsefesinin konusunu ve problemlerini açıklar.		1 1 0 100
Ahlak felsefesinin konusunu ve problemlerini açıklar.		1 1 0 100
Bilgi felsefesinin konusunu ve problemlerini açıklar.		1 1 0 100
KAZANIM BELİRTİLMEMİŞ		1 1 0 100
<b>Din Kül. ve Ahl. Bil.</b>		<b>S D Y B%</b>
Konfüçyanizm'in doğuşunu ve gelişim sürecini özetler.		1 1 0 100
İslam inancında imanın mahiyetini araştırır.		1 1 0 100
İnsanın doğası ile din arasında ilişki kurar.		1 1 0 100
KAZANIM BELİRTİLMEMİŞ		2 2 0 100
<b>Felsefe (Seçmeli)</b>		<b>S D Y B%</b>
Sanat felsefesinin konusunu ve problemlerini açıklar.		1 0 0 0
Siyaset felsefesinin konusunu ve problemlerini açıklar.		1 0 0 0
Varlık felsefesinin konusunu ve problemlerini açıklar.		1 0 0 0
Bilgi felsefesinin konusunu ve problemlerini açıklar.		1 0 0 0
KAZANIM BELİRTİLMEMİŞ		1 0 0 0
<b>TYT Matematik</b>		<b>S D Y B%</b>
<b>Matematik-1</b>		<b>S D Y B%</b>
İki kümenin kartezyen çarpımıyla ilgili işlemler yapar.		1 0 1 0
KAZANIM BELİRTİLMEMİŞ		29 12 2 41
<b>Geometri</b>		<b>S D Y B%</b>
KAZANIM BELİRTİLMEMİŞ		10 1 1 10
<b>TYT Fen</b>		<b>S D Y B%</b>
<b>Fizik</b>		<b>S D Y B%</b>
Konum, alınan yol, yer değiştirme, sürat ve hız kavramlarını birbirleri ile ilişkilendirir.		1 0 1 0
KAZANIM BELİRTİLMEMİŞ		6 6 0 100
<b>Kimya</b>		<b>S D Y B%</b>
KAZANIM BELİRTİLMEMİŞ		7 7 0 100
<b>Biyoloji</b>		<b>S D Y B%</b>
Hayvanlar		1 1 0 100
Enzimler		1 1 0 100
Ekosistemde Madde ve Enerji Akışı		1 0 0 0
Sitoplazma		1 0 1 0
KAZANIM BELİRTİLMEMİŞ		2 0 1 0

<b>SONUÇ BELGESİ</b>	<b>Paraf 01474812051 TYT Deneme 5 TG</b>
İSTANBUL / BEYLİKDÜZÜ / DÜNYA ETÜT MERKEZİ	<b>DERSLERE GÖRE ANALİZ</b>

Öğrenci	Numara	Sınıf
RENGİN TEKDEMİR	0	12-XX

Puan Türü	Puan	Genel Ortalama	Dereceler				
			Snf	Kurum	İlçe	İl	Genel
TYT	▲ 445,943	324,720	17	17	18	436	1204
Katılımlar:			122	123	205	3699	18078

Ders	Soru	Doğru	Yanlış	Net	Başarı %	Sınıf Ort.	Kurum Ort.	Genel Ort.
Türkçe	40	35	5	33,75	84	▲ 29,68	▲ 29,70	▲ 25,57
Tarih-1	5	4	1	3,75	75	▼ 3,97	▼ 3,98	▲ 3,27
Coğrafya-1	5	4	1	3,75	75	▲ 2,71	▲ 2,71	▲ 1,87
Felsefe	5	4	1	3,75	75	▼ 4,70	▼ 4,70	▼ 4,11
Din Kül. ve Ahl. Bil.	5	5	0	5,00	100	▲ 4,62	▲ 4,62	▲ 4,09
Felsefe (Seçmeli)	5	0	0	0,00	0	▼ 0,02	▼ 0,02	◆ 0,00
TYT Sosyal	20	17	3	16,25	81	▲ 16,02	▲ 16,03	▲ 13,34
Matematik-1	30	27	3	26,25	88	▲ 18,78	▲ 18,82	▲ 12,51
Geometri	10	6	3	5,25	53	▲ 3,57	▲ 3,58	▲ 2,17
TYT Matematik	40	33	6	31,50	79	▲ 22,34	▲ 22,40	▲ 14,68
Fizik	7	7	0	7,00	100	▲ 3,97	▲ 3,97	▲ 2,47
Kimya	7	7	0	7,00	100	▲ 5,13	▲ 5,14	▲ 3,55
Biyoloji	6	6	0	6,00	100	▲ 3,80	▲ 3,82	▲ 2,55
TYT Fen	20	20	0	20,00	100	▲ 12,90	▲ 12,93	▲ 8,56
<b>Toplam:</b>	<b>120</b>	<b>105</b>	<b>14</b>	<b>101,50</b>	<b>85</b>	<b>▲ 80,95</b>	<b>▲ 81,07</b>	<b>▲ 62,15</b>

Soru No	1234567890123456789012345678901234567890
TYT Türkçe	BAEDCCBAdCBDDDEDAEAEBCdADcECEDCCAaeEDCAB
Cevap Anahtarı	A BAEDCCDBACCBBDDDEDAEAEBEDADBECEDCACBEDCAB
TYT Sosyal	DCDBebCBEBgEADBBDEAC
Cevap Anahtarı	A DCDBADCBEBCEADBBDEACBECDA
TYT Matematik	DEBAdbCBBAEcbAEBCABDCDCBAAbBEBa cDAaDAE
Cevap Anahtarı	A DEBABBCCBBAAECEAEBCABDCDCBAACBEBCEADAEDA
TYT Fen	EBCBAEDCEBDAECACDDBE
Cevap Anahtarı	A EBCBAEDCEBDAECACDDBE

<b>TYT Türkçe</b>	<b>S D Y B%</b>
Türkçe	5 4 1 80
KAZANIM BELİRTİLMEMİŞ	40 35 5 88
<b>TYT Sosyal</b>	<b>S D Y B%</b>
Tarih-1	5 4 1 80
KAZANIM BELİRTİLMEMİŞ	5 4 1 80
<b>Coğrafya-1</b>	<b>S D Y B%</b>
Konum, Türkiye'nin Coğrafi Konumu	1 0 1 0
Dünyada Bitkiler	1 1 0 100
Nüfusun Özellikleri ve Önemi	1 1 0 100
Doğa ve İnsan Etkileşimi	1 1 0 100
KAZANIM BELİRTİLMEMİŞ	1 1 0 100
<b>Felsefe</b>	<b>S D Y B%</b>
Varlık felsefesinin konusunu ve problemlerini açıklar.	1 0 1 0
Siyaset felsefesinin konusunu ve problemlerini açıklar.	1 1 0 100
Ahlak felsefesinin konusunu ve problemlerini açıklar.	1 1 0 100
Bilgi felsefesinin konusunu ve problemlerini açıklar.	1 1 0 100
KAZANIM BELİRTİLMEMİŞ	1 1 0 100
<b>Din Kül. ve Ahl. Bil.</b>	<b>S D Y B%</b>
Konfüçyanizm'in doğuşunu ve gelişim sürecini özetler.	1 1 0 100
İslam inancında imanın mahiyetini araştırır.	1 1 0 100
İnsanın doğası ile din arasında ilişki kurar.	1 1 0 100
KAZANIM BELİRTİLMEMİŞ	2 2 0 100
<b>Felsefe (Seçmeli)</b>	<b>S D Y B%</b>
Sanat felsefesinin konusunu ve problemlerini açıklar.	1 0 0 0
Siyaset felsefesinin konusunu ve problemlerini açıklar.	1 0 0 0
Varlık felsefesinin konusunu ve problemlerini açıklar.	1 0 0 0
Bilgi felsefesinin konusunu ve problemlerini açıklar.	1 0 0 0
KAZANIM BELİRTİLMEMİŞ	1 0 0 0
<b>TYT Matematik</b>	<b>S D Y B%</b>
Matematik-1	5 4 1 80
İki kümenin kartezyen çarpımıyla ilgili işlemler yapar.	1 1 0 100
KAZANIM BELİRTİLMEMİŞ	29 26 3 90
<b>Geometri</b>	<b>S D Y B%</b>
KAZANIM BELİRTİLMEMİŞ	10 6 3 60
<b>TYT Fen</b>	<b>S D Y B%</b>
Fizik	5 4 1 80
Konum, alınan yol, yer değiştirme, sürat ve hız kavramlarını birbirleri ile ilişkilendirir.	1 1 0 100
KAZANIM BELİRTİLMEMİŞ	6 6 0 100
<b>Kimya</b>	<b>S D Y B%</b>
KAZANIM BELİRTİLMEMİŞ	7 7 0 100
<b>Biyoloji</b>	<b>S D Y B%</b>
Hayvanlar	1 1 0 100
Enzimler	1 1 0 100
Ekosistemde Madde ve Enerji Akışı	1 1 0 100
Sitoplazma	1 1 0 100
KAZANIM BELİRTİLMEMİŞ	2 2 0 100

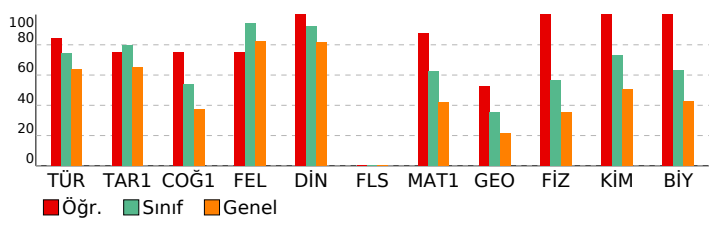

<b>SONUÇ BELGESİ</b>	<b>Paraf 01474812051 TYT Deneme 5 TG</b>
İSTANBUL / BEYLİKDÜZÜ / DÜNYA ETÜT MERKEZİ	<b>DERSLERE GÖRE ANALİZ</b>

Öğrenci	Numara	Sınıf
RÜZGAR ALİÖZBAYRAM	0	12-XX

Puan Türü	Puan	Genel Ortalama	Dereceler				
			Snf	Kurum	İlçe	İl	Genel
TYT	▲ 442,628	324,720	21	21	23	491	1401
Katılımlar:			122	123	205	3699	18078

Ders	Soru	Doğru	Yanlış	Net	Başarı %	Sınıf Ort.	Kurum Ort.	Genel Ort.
Türkçe	40	36	4	35,00	88	▲ 29,68	▲ 29,70	▲ 25,57
Tarih-1	5	4	1	3,75	75	▼ 3,97	▼ 3,98	▲ 3,27
Coğrafya-1	5	4	1	3,75	75	▲ 2,71	▲ 2,71	▲ 1,87
Felsefe	5	5	0	5,00	100	▲ 4,70	▲ 4,70	▲ 4,11
Din Kül. ve Ahl. Bil.	5	5	0	5,00	100	▲ 4,62	▲ 4,62	▲ 4,09
Felsefe (Seçmeli)	5	0	0	0,00	0	▼ 0,02	▼ 0,02	◆ 0,00
TYT Sosyal	20	18	2	17,50	88	▲ 16,02	▲ 16,03	▲ 13,34
Matematik-1	30	26	3	25,25	84	▲ 18,78	▲ 18,82	▲ 12,51
Geometri	10	8	0	8,00	80	▲ 3,57	▲ 3,58	▲ 2,17
TYT Matematik	40	34	3	33,25	83	▲ 22,34	▲ 22,40	▲ 14,68
Fizik	7	5	2	4,50	64	▲ 3,97	▲ 3,97	▲ 2,47
Kimya	7	6	1	5,75	82	▲ 5,13	▲ 5,14	▲ 3,55
Biyoloji	6	5	1	4,75	79	▲ 3,80	▲ 3,82	▲ 2,55
TYT Fen	20	16	4	15,00	75	▲ 12,90	▲ 12,93	▲ 8,56
<b>Toplam:</b>	<b>120</b>	<b>104</b>	<b>13</b>	<b>100,75</b>	<b>84</b>	<b>▲ 80,95</b>	<b>▲ 81,07</b>	<b>▲ 62,15</b>

Soru No	1234567890123456789012345678901234567890
TYT Türkçe	BAEDCCBACCBDDEcAEAEbDADBECEdCCACdEaCAB
Cevap Anahtarı	A BAEDCCBACCBDDEDEAEAEbEDADBECEdCCACBEDCAB
TYT Sosyal	DCDgAdEBEBCEADBBDEAC
Cevap Anahtarı	A DCDBADCEBEBCEADBBDEACBECD
TYT Matematik	EBAcBCDBBAEaEAeCABDCDCBAACBEBCE DAE AE
Cevap Anahtarı	A DEBABBCCDBBAEaEAeCABDCDCBAACBEBCEADAEDA
TYT Fen	EdCBAdDbEBDAECACeDBE
Cevap Anahtarı	A EBCBAEDCEBDAECACDDBE

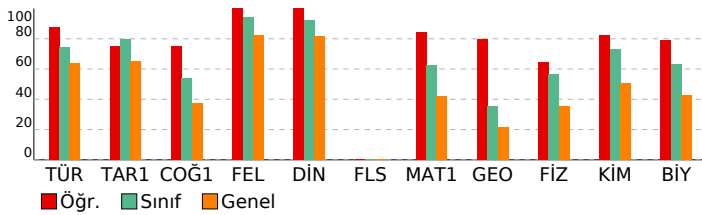

<b>TYT Türkçe</b>	<b>S D Y B%</b>
Türkçe	5 4 1 80
KAZANIM BELİRTİLMEMİŞ	40 36 4 90
<b>TYT Sosyal</b>	<b>S D Y B%</b>
Tarih-1	5 4 1 80
KAZANIM BELİRTİLMEMİŞ	5 4 1 80
<b>Coğrafya-1</b>	<b>S D Y B%</b>
Konum, Türkiye'nin Coğrafi Konumu	1 1 0 100
Dünyada Bitkiler	1 0 1 0
Nüfusun Özellikleri ve Önemi	1 1 0 100
Doğa ve İnsan Etkileşimi	1 1 0 100
KAZANIM BELİRTİLMEMİŞ	1 1 0 100
<b>Felsefe</b>	<b>S D Y B%</b>
Varlık felsefesinin konusunu ve problemlerini açıklar.	1 1 0 100
Siyaset felsefesinin konusunu ve problemlerini açıklar.	1 1 0 100
Ahlak felsefesinin konusunu ve problemlerini açıklar.	1 1 0 100
Bilgi felsefesinin konusunu ve problemlerini açıklar.	1 1 0 100
KAZANIM BELİRTİLMEMİŞ	1 1 0 100
<b>Din Kül. ve Ahl. Bil.</b>	<b>S D Y B%</b>
Konfüçyanizm'in doğuşunu ve gelişim sürecini özetler.	1 1 0 100
İslam inancında imanın mahiyetini araştırır.	1 1 0 100
İnsanın doğası ile din arasında ilişki kurar.	1 1 0 100
KAZANIM BELİRTİLMEMİŞ	2 2 0 100
<b>Felsefe (Seçmeli)</b>	<b>S D Y B%</b>
Sanat felsefesinin konusunu ve problemlerini açıklar.	1 0 0 0
Siyaset felsefesinin konusunu ve problemlerini açıklar.	1 0 0 0
Varlık felsefesinin konusunu ve problemlerini açıklar.	1 0 0 0
Bilgi felsefesinin konusunu ve problemlerini açıklar.	1 0 0 0
KAZANIM BELİRTİLMEMİŞ	1 0 0 0
<b>TYT Matematik</b>	<b>S D Y B%</b>
<b>Matematik-1</b>	<b>S D Y B%</b>
İki kümenin kartezyen çarpımıyla ilgili işlemler yapar.	1 1 0 100
KAZANIM BELİRTİLMEMİŞ	29 25 3 86
<b>Geometri</b>	<b>S D Y B%</b>
KAZANIM BELİRTİLMEMİŞ	10 8 0 80
<b>TYT Fen</b>	<b>S D Y B%</b>
<b>Fizik</b>	<b>S D Y B%</b>
Konum, alınan yol, yer değiştirme, sürat ve hız kavramlarını birbirleri ile ilişkilendirir.	1 0 1 0
KAZANIM BELİRTİLMEMİŞ	6 5 1 83
<b>Kimya</b>	<b>S D Y B%</b>
KAZANIM BELİRTİLMEMİŞ	7 6 1 86
<b>Biyoloji</b>	<b>S D Y B%</b>
Hayvanlar	1 1 0 100
Enzimler	1 1 0 100
Ekosistemde Madde ve Enerji Akışı	1 1 0 100
Sitoplazma	1 1 0 100
KAZANIM BELİRTİLMEMİŞ	2 1 1 50

<b>SONUÇ BELGESİ</b>	<b>Paraf 01474812051 TYT Deneme 5 TG</b>
İSTANBUL / BEYLİKDÜZÜ / DÜNYA ETÜT MERKEZİ	<b>DERSLERE GÖRE ANALİZ</b>

Öğrenci	Numara	Sınıf
SALİH TAŞ	0	12-XX

Puan Türü	Puan	Genel Ortalama	Dereceler				
			Snf	Kurum	İlçe	İl	Genel
TYT	▲ 385,147	324,720	71	72	81	1473	5152
Katılımlar:			122	123	205	3699	18078

Ders	Soru	Doğru	Yanlış	Net	Başarı %	Sınıf Ort.	Kurum Ort.	Genel Ort.
Türkçe	40	27	11	24,25	61	▼ 29,68	▼ 29,70	▼ 25,57
Tarih-1	5	5	0	5,00	100	▲ 3,97	▲ 3,98	▲ 3,27
Coğrafya-1	5	3	1	2,75	55	▲ 2,71	▲ 2,71	▲ 1,87
Felsefe	5	5	0	5,00	100	▲ 4,70	▲ 4,70	▲ 4,11
Din Kül. ve Ahl. Bil.	5	5	0	5,00	100	▲ 4,62	▲ 4,62	▲ 4,09
Felsefe (Seçmeli)	5	0	0	0,00	0	▼ 0,02	▼ 0,02	◆ 0,00
TYT Sosyal	20	18	1	17,75	89	▲ 16,02	▲ 16,03	▲ 13,34
Matematik-1	30	22	1	21,75	73	▲ 18,78	▲ 18,82	▲ 12,51
Geometri	10	2	1	1,75	18	▼ 3,57	▼ 3,58	▼ 2,17
TYT Matematik	40	24	2	23,50	59	▲ 22,34	▲ 22,40	▲ 14,68
Fizik	7	7	0	7,00	100	▲ 3,97	▲ 3,97	▲ 2,47
Kimya	7	6	0	6,00	86	▲ 5,13	▲ 5,14	▲ 3,55
Biyoloji	6	3	2	2,50	42	▼ 3,80	▼ 3,82	▼ 2,55
TYT Fen	20	16	2	15,50	78	▲ 12,90	▲ 12,93	▲ 8,56
<b>Toplam:</b>	<b>120</b>	<b>85</b>	<b>16</b>	<b>81,00</b>	<b>68</b>	▲ 80,95	▼ 81,07	▲ 62,15

Soru No	1234567890123456789012345678901234567890
TYT Türkçe	BeEdEeCDBeCaBDDEbAEAcB DAeabCEDCCA eEDCac
Cevap Anahtarı	A BAEDCCBACCBDDEDEAEAEEDADBECEDCACBEDCAB
TYT Sosyal	DCDBAD aEBCEADBDEAC
Cevap Anahtarı	A DCDBADCBECEADBDEACBECD
TYT Matematik	BA BCDBBAaCEAE CABDCDCB CB BC e
Cevap Anahtarı	A DEBABBCCDBBAEAECEAEBCABDCDCBAACBEBCEADAEDA
TYT Fen	EBCBAED EBDAECAdDbB
Cevap Anahtarı	A EBCBAEDCEBDAECACDDBE

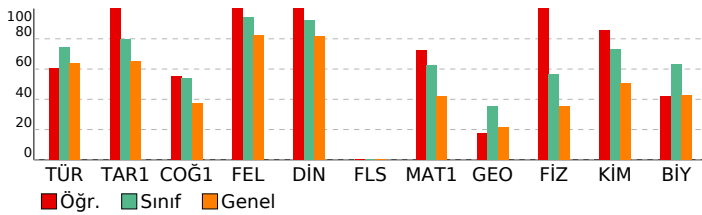

<b>TYT Türkçe</b>			
Türkçe	S	D	Y B%
KAZANIM BELİRTİLMEMİŞ	40	27	11 68
<b>TYT Sosyal</b>			
Tarih-1	S	D	Y B%
KAZANIM BELİRTİLMEMİŞ	5	5	0 100
Coğrafya-1	S	D	Y B%
Konum, Türkiye'nin Coğrafi Konumu	1	1	0 100
Dünyada Bitkiler	1	0	0 0
Nüfusun Özellikleri ve Önemi	1	1	0 100
Doğa ve İnsan Etkileşimi	1	1	0 100
KAZANIM BELİRTİLMEMİŞ	1	0	1 0
Felsefe	S	D	Y B%
Varlık felsefesinin konusunu ve problemlerini açıklar.	1	1	0 100
Siyaset felsefesinin konusunu ve problemlerini açıklar.	1	1	0 100
Ahlak felsefesinin konusunu ve problemlerini açıklar.	1	1	0 100
Bilgi felsefesinin konusunu ve problemlerini açıklar.	1	1	0 100
KAZANIM BELİRTİLMEMİŞ	1	1	0 100
Din Kül. ve Ahl. Bil.	S	D	Y B%
Konfüçyanizm'in doğuşunu ve gelişim sürecini özetler.	1	1	0 100
İslam inancında imanın mahiyetini araştırır.	1	1	0 100
İnsanın doğası ile din arasında ilişki kurar.	1	1	0 100
KAZANIM BELİRTİLMEMİŞ	2	2	0 100
Felsefe (Seçmeli)	S	D	Y B%
Sanat felsefesinin konusunu ve problemlerini açıklar.	1	0	0 0
Siyaset felsefesinin konusunu ve problemlerini açıklar.	1	0	0 0
Varlık felsefesinin konusunu ve problemlerini açıklar.	1	0	0 0
Bilgi felsefesinin konusunu ve problemlerini açıklar.	1	0	0 0
KAZANIM BELİRTİLMEMİŞ	1	0	0 0
<b>TYT Matematik</b>			
Matematik-1	S	D	Y B%
İki kümenin kartezyen çarpımıyla ilgili işlemler yapar.	1	1	0 100
KAZANIM BELİRTİLMEMİŞ	29	21	1 72
Geometri	S	D	Y B%
KAZANIM BELİRTİLMEMİŞ	10	2	1 20
<b>TYT Fen</b>			
Fizik	S	D	Y B%
Konum, alınan yol, yer değiştirme, sürat ve hız kavramlarını birbirleri ile ilişkilendirir.	1	1	0 100
KAZANIM BELİRTİLMEMİŞ	6	6	0 100
Kimya	S	D	Y B%
KAZANIM BELİRTİLMEMİŞ	7	6	0 86
Biyoloji	S	D	Y B%
Hayvanlar	1	1	0 100
Enzimler	1	0	1 0
Ekosistemde Madde ve Enerji Akışı	1	1	0 100
Sitoplazma	1	0	0 0
KAZANIM BELİRTİLMEMİŞ	2	1	1 50

<b>SONUÇ BELGESİ</b>	<b>Paraf 01474812051 TYT Deneme 5 TG</b>
İSTANBUL / BEYLİKDÜZÜ / DÜNYA ETÜT MERKEZİ	<b>DERSLERE GÖRE ANALİZ</b>

Öğrenci	Numara	Sınıf
SARP UÇAR	0	12-XX

Puan Türü	Puan	Genel Ortalama	Dereceler				
			Snf	Kurum	İlçe	İl	Genel
TYT	▲ 432,175	324,720	30	30	34	660	2000
Katılımlar:			122	123	205	3699	18078

Ders	Soru	Doğru	Yanlış	Net	Başarı %	Sınıf Ort.	Kurum Ort.	Genel Ort.
Türkçe	40	37	2	36,50	91	▲ 29,68	▲ 29,70	▲ 25,57
Tarih-1	5	5	0	5,00	100	▲ 3,97	▲ 3,98	▲ 3,27
Coğrafya-1	5	2	3	1,25	25	▼ 2,71	▼ 2,71	▼ 1,87
Felsefe	5	5	0	5,00	100	▲ 4,70	▲ 4,70	▲ 4,11
Din Kül. ve Ahl. Bil.	5	5	0	5,00	100	▲ 4,62	▲ 4,62	▲ 4,09
Felsefe (Seçmeli)	5	0	0	0,00	0	▼ 0,02	▼ 0,02	▲ 0,00
TYT Sosyal	20	17	3	16,25	81	▲ 16,02	▲ 16,03	▲ 13,34
Matematik-1	30	24	4	23,00	77	▲ 18,78	▲ 18,82	▲ 12,51
Geometri	10	4	1	3,75	38	▲ 3,57	▲ 3,58	▲ 2,17
TYT Matematik	40	28	5	26,75	67	▲ 22,34	▲ 22,40	▲ 14,68
Fizik	7	6	1	5,75	82	▲ 3,97	▲ 3,97	▲ 2,47
Kimya	7	7	0	7,00	100	▲ 5,13	▲ 5,14	▲ 3,55
Biyoloji	6	5	1	4,75	79	▲ 3,80	▲ 3,82	▲ 2,55
TYT Fen	20	18	2	17,50	88	▲ 12,90	▲ 12,93	▲ 8,56
<b>Toplam:</b>	<b>120</b>	<b>100</b>	<b>12</b>	<b>97,00</b>	<b>81</b>	▲ 80,95	▲ 81,07	▲ 62,15

Soru No	12345678901234567890123456789012345678901234567890
TYT Türkçe	EDBADBCCCBaaEDDDaCaEDABECEDB CADCBECABDC
Cevap Anahtarı	B EDBADBCCCBACEDDDAeAEDABECEDBECADCBECABDC
TYT Sosyal	DADCBaeDcEEBDACAEDCB
Cevap Anahtarı	B DADCBBCDBEEBDACAEDCBEBACD
TYT Matematik	BADECDBBcEeBEcaEABDCACBCDC A BCBe A D
Cevap Anahtarı	B BADECDBBAEBBEBCEABDCACBCDCAAEBCBDAEAAEED
TYT Fen	CEaEDBADACEBCEdABEDD
Cevap Anahtarı	B CEBEDBADACEBCECABEDD

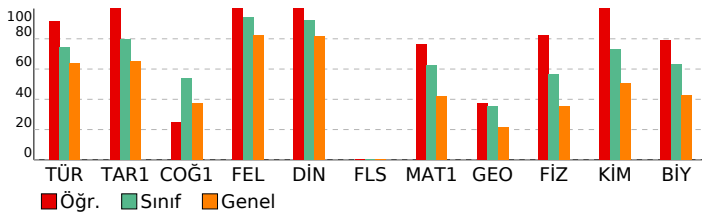

<b>TYT Türkçe</b>	<b>S D Y B%</b>
Türkçe	5 5 0 100
KAZANIM BELİRTİLMEMİŞ	40 37 2 93
<b>TYT Sosyal</b>	<b>S D Y B%</b>
Tarih-1	5 5 0 100
KAZANIM BELİRTİLMEMİŞ	5 5 0 100
Coğrafya-1	5 5 0 100
Konum, Türkiye'nin Coğrafi Konumu	1 1 0 100
Dünyada Bitkiler	1 1 0 100
Nüfusun Özellikleri ve Önemi	1 1 0 100
Doğa ve İnsan Etkileşimi	1 0 1 0
KAZANIM BELİRTİLMEMİŞ	1 0 1 0
<b>Felsefe</b>	<b>S D Y B%</b>
Varlık felsefesinin konusunu ve problemlerini açıklar.	1 1 0 100
Siyaset felsefesinin konusunu ve problemlerini açıklar.	1 1 0 100
Ahlak felsefesinin konusunu ve problemlerini açıklar.	1 1 0 100
Bilgi felsefesinin konusunu ve problemlerini açıklar.	1 1 0 100
KAZANIM BELİRTİLMEMİŞ	1 1 0 100
<b>Din Kül. ve Ahl. Bil.</b>	<b>S D Y B%</b>
Konfüçyanizm'in doğuşunu ve gelişim sürecini özetler.	1 1 0 100
İslam inancında imanın mahiyetini araştırır.	1 1 0 100
İnsanın doğası ile din arasında ilişki kurar.	1 1 0 100
KAZANIM BELİRTİLMEMİŞ	2 2 0 100
<b>Felsefe (Seçmeli)</b>	<b>S D Y B%</b>
Sanat felsefesinin konusunu ve problemlerini açıklar.	1 0 0 0
Siyaset felsefesinin konusunu ve problemlerini açıklar.	1 0 0 0
Varlık felsefesinin konusunu ve problemlerini açıklar.	1 0 0 0
Bilgi felsefesinin konusunu ve problemlerini açıklar.	1 0 0 0
KAZANIM BELİRTİLMEMİŞ	1 0 0 0
<b>TYT Matematik</b>	<b>S D Y B%</b>
Matematik-1	5 5 0 100
İki kümenin kartezyen çarpımıyla ilgili işlemler yapar.	1 1 0 100
KAZANIM BELİRTİLMEMİŞ	29 23 4 79
<b>Geometri</b>	<b>S D Y B%</b>
KAZANIM BELİRTİLMEMİŞ	10 4 1 40
<b>TYT Fen</b>	<b>S D Y B%</b>
Fizik	5 5 0 100
Konum, alınan yol, yer değiştirme, sürat ve hız kavramlarını birbirleri ile ilişkilendirir.	1 0 1 0
KAZANIM BELİRTİLMEMİŞ	6 6 0 100
<b>Kimya</b>	<b>S D Y B%</b>
KAZANIM BELİRTİLMEMİŞ	7 7 0 100
<b>Biyoloji</b>	<b>S D Y B%</b>
Hayvanlar	1 1 0 100
Enzimler	1 1 0 100
Ekosistemde Madde ve Enerji Akışı	1 1 0 100
Sitoplazma	1 1 0 100
KAZANIM BELİRTİLMEMİŞ	2 1 1 50

<b>SONUÇ BELGESİ</b>	<b>Paraf 01474812051 TYT Deneme 5 TG</b>
İSTANBUL / BEYLİKDÜZÜ / DÜNYA ETÜT MERKEZİ	<b>DERSLERE GÖRE ANALİZ</b>

Öğrenci	Numara	Sınıf
SARP ERAY ÖZGEN	0	12-XX

Puan Türü	Puan	Genel Ortalama	Dereceler				
			Snf	Kurum	İlçe	İl	Genel
TYT	▲ 441,522	324,720	22	22	24	509	1469
Katılımlar:			122	123	205	3699	18078

Ders	Soru	Doğru	Yanlış	Net	Başarı %	Sınıf Ort.	Kurum Ort.	Genel Ort.
Türkçe	40	33	7	31,25	78	▲ 29,68	▲ 29,70	▲ 25,57
Tarih-1	5	4	1	3,75	75	▼ 3,97	▼ 3,98	▲ 3,27
Coğrafya-1	5	5	0	5,00	100	▲ 2,71	▲ 2,71	▲ 1,87
Felsefe	5	5	0	5,00	100	▲ 4,70	▲ 4,70	▲ 4,11
Din Kül. ve Ahl. Bil.	5	5	0	5,00	100	▲ 4,62	▲ 4,62	▲ 4,09
Felsefe (Seçmeli)	5	0	0	0,00	0	▼ 0,02	▼ 0,02	◆ 0,00
TYT Sosyal	20	19	1	18,75	94	▲ 16,02	▲ 16,03	▲ 13,34
Matematik-1	30	26	4	25,00	83	▲ 18,78	▲ 18,82	▲ 12,51
Geometri	10	9	0	9,00	90	▲ 3,57	▲ 3,58	▲ 2,17
TYT Matematik	40	35	4	34,00	85	▲ 22,34	▲ 22,40	▲ 14,68
Fizik	7	6	1	5,75	82	▲ 3,97	▲ 3,97	▲ 2,47
Kimya	7	7	0	7,00	100	▲ 5,13	▲ 5,14	▲ 3,55
Biyoloji	6	4	2	3,50	58	▼ 3,80	▼ 3,82	▲ 2,55
TYT Fen	20	17	3	16,25	81	▲ 12,90	▲ 12,93	▲ 8,56
<b>Toplam:</b>	<b>120</b>	<b>104</b>	<b>15</b>	<b>100,25</b>	<b>84</b>	<b>▲ 80,95</b>	<b>▲ 81,07</b>	<b>▲ 62,15</b>

Soru No	1234567890123456789012345678901234567890
TYT Türkçe	BAEDCCDBAaCBDDEDAaAcBcDAbcECEDCdACBEDCAB
Cevap Anahtarı	A BAEDCCDBACCBDDEDAEAEEDADBECECCACBEDCAB
TYT Sosyal	DCDaADCBEBCAEDBBDEAC
Cevap Anahtarı	A DCDBADCBEBCAEDBBDEACBECD
TYT Matematik	DEBAaBCDBBAECCbEBCABDCDCbDACBEBCAEDA EAE
Cevap Anahtarı	A DEBABBCCDBBAECCAEBCABDCDCBAACBEBCAEDAEDA EAE
TYT Fen	EaCBAEDCEBDAECcCDeBE
Cevap Anahtarı	A EBCBAEDCEBDAECACDDBE

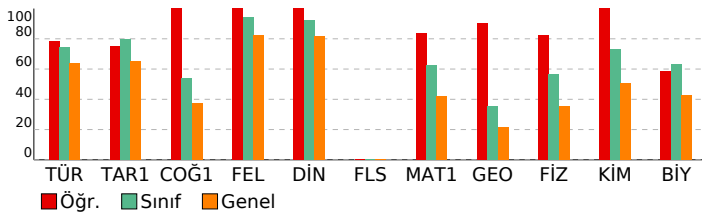

<b>TYT Türkçe</b>	<b>S D Y B%</b>
Türkçe	5 4 1 80
KAZANIM BELİRTİLMEMİŞ	40 33 7 83
<b>TYT Sosyal</b>	<b>S D Y B%</b>
Tarih-1	5 4 1 80
KAZANIM BELİRTİLMEMİŞ	5 4 1 80
<b>Coğrafya-1</b>	<b>S D Y B%</b>
Konum, Türkiye'nin Coğrafi Konumu	1 1 0 100
Dünyada Bitkiler	1 1 0 100
Nüfusun Özellikleri ve Önemi	1 1 0 100
Doğa ve İnsan Etkileşimi	1 1 0 100
KAZANIM BELİRTİLMEMİŞ	1 1 0 100
<b>Felsefe</b>	<b>S D Y B%</b>
Varlık felsefesinin konusunu ve problemlerini açıklar.	1 1 0 100
Siyaset felsefesinin konusunu ve problemlerini açıklar.	1 1 0 100
Ahlak felsefesinin konusunu ve problemlerini açıklar.	1 1 0 100
Bilgi felsefesinin konusunu ve problemlerini açıklar.	1 1 0 100
KAZANIM BELİRTİLMEMİŞ	1 1 0 100
<b>Din Kül. ve Ahl. Bil.</b>	<b>S D Y B%</b>
Konfüçyanizm'in doğuşunu ve gelişim sürecini özetler.	1 1 0 100
İslam inancında imanın mahiyetini araştırır.	1 1 0 100
İnsanın doğası ile din arasında ilişki kurar.	1 1 0 100
KAZANIM BELİRTİLMEMİŞ	2 2 0 100
<b>Felsefe (Seçmeli)</b>	<b>S D Y B%</b>
Sanat felsefesinin konusunu ve problemlerini açıklar.	1 0 0 0
Siyaset felsefesinin konusunu ve problemlerini açıklar.	1 0 0 0
Varlık felsefesinin konusunu ve problemlerini açıklar.	1 0 0 0
Bilgi felsefesinin konusunu ve problemlerini açıklar.	1 0 0 0
KAZANIM BELİRTİLMEMİŞ	1 0 0 0
<b>TYT Matematik</b>	<b>S D Y B%</b>
<b>Matematik-1</b>	<b>S D Y B%</b>
İki kümenin kartezyen çarpımıyla ilgili işlemler yapar.	1 1 0 100
KAZANIM BELİRTİLMEMİŞ	29 25 4 86
<b>Geometri</b>	<b>S D Y B%</b>
KAZANIM BELİRTİLMEMİŞ	10 9 0 90
<b>TYT Fen</b>	<b>S D Y B%</b>
<b>Fizik</b>	<b>S D Y B%</b>
Konum, alınan yol, yer değiştirme, sürat ve hız kavramlarını birbirleri ile ilişkilendirir.	1 0 1 0
KAZANIM BELİRTİLMEMİŞ	6 6 0 100
<b>Kimya</b>	<b>S D Y B%</b>
KAZANIM BELİRTİLMEMİŞ	7 7 0 100
<b>Biyoloji</b>	<b>S D Y B%</b>
Hayvanlar	1 0 1 0
Enzimler	1 0 1 0
Ekosistemde Madde ve Enerji Akışı	1 1 0 100
Sitoplazma	1 1 0 100
KAZANIM BELİRTİLMEMİŞ	2 2 0 100

<b>SONUÇ BELGESİ</b>	<b>Paraf 01474812051 TYT Deneme 5 TG</b>
İSTANBUL / BEYLİKDÜZÜ / DÜNYA ETÜT MERKEZİ	<b>DERSLERE GÖRE ANALİZ</b>

Öğrenci	Numara	Sınıf
SELİM DEMİRCİ	0	12-XX

Puan Türü	Puan	Genel Ortalama	Dereceler				
			Snf	Kurum	İlçe	İl	Genel
TYT	▲ 341,459	324,720	95	96	119	2209	8454

Katılımlar:	122	123	205	3699	18078
-------------	-----	-----	-----	------	-------

Ders	Soru	Doğru	Yanlış	Net	Başarı %	Sınıf Ort.	Kurum Ort.	Genel Ort.
Türkçe	40	26	13	22,75	57	▼ 29,68	▼ 29,70	▼ 25,57
Tarih-1	5	5	0	5,00	100	▲ 3,97	▲ 3,98	▲ 3,27
Coğrafya-1	5	3	2	2,50	50	▼ 2,71	▼ 2,71	▲ 1,87
Felsefe	5	4	0	4,00	80	▼ 4,70	▼ 4,70	▼ 4,11
Din Kül. ve Ahl. Bil.	5	5	0	5,00	100	▲ 4,62	▲ 4,62	▲ 4,09
Felsefe (Seçmeli)	5	0	0	0,00	0	▼ 0,02	▼ 0,02	◆ 0,00
TYT Sosyal	20	17	2	16,50	83	▲ 16,02	▲ 16,03	▲ 13,34
Matematik-1	30	15	2	14,50	48	▼ 18,78	▼ 18,82	▲ 12,51
Geometri	10	3	0	3,00	30	▼ 3,57	▼ 3,58	▲ 2,17
TYT Matematik	40	18	2	17,50	44	▼ 22,34	▼ 22,40	▲ 14,68
Fizik	7	3	3	2,25	32	▼ 3,97	▼ 3,97	▼ 2,47
Kimya	7	4	1	3,75	54	▼ 5,13	▼ 5,14	▲ 3,55
Biyoloji	6	4	1	3,75	63	▼ 3,80	▼ 3,82	▲ 2,55
TYT Fen	20	11	5	9,75	49	▼ 12,90	▼ 12,93	▲ 8,56
<b>Toplam:</b>	<b>120</b>	<b>72</b>	<b>22</b>	<b>66,50</b>	<b>55</b>	<b>▼ 80,95</b>	<b>▼ 81,07</b>	<b>▲ 62,15</b>

Soru No	1234567890123456789012345678901234567890
---------	--

TYT Türkçe	EDBAaBebCBAAeCDDAEAcDacEddDbd ADCdEbABDe
Cevap Anahtarı	B EDBADBCCBACEDDDAEAEADABECEDBECADCBECABDC

TYT Sosyal	DADCBcDeEEBDA AEDCB
Cevap Anahtarı	B DADCBBCDBEEBDACAEDCBEBACD

TYT Matematik	BA aCD BAEB E C AaD AC B BD A
Cevap Anahtarı	B BADECDBBAEBBEBCEABDCACBCDCAAEBCBDAEAAEED

TYT Fen	aEdbD Ac EBCE dBEDD
Cevap Anahtarı	B CEBEADBACEBCECABEDD

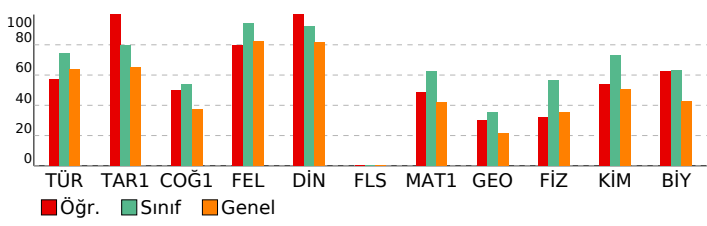

<b>TYT Türkçe</b>	<b>S D Y B%</b>
Türkçe	5 5 0 100
KAZANIM BELİRTİLMEMİŞ	40 26 13 65
<b>TYT Sosyal</b>	<b>S D Y B%</b>
Tarih-1	5 5 0 100
KAZANIM BELİRTİLMEMİŞ	5 5 0 100
<b>Coğrafya-1</b>	<b>S D Y B%</b>
Konum, Türkiye'nin Coğrafi Konumu	1 1 0 100
Dünyada Bitkiler	1 1 0 100
Nüfusun Özellikleri ve Önemi	1 1 0 100
Doğa ve İnsan Etkileşimi	1 0 1 0
KAZANIM BELİRTİLMEMİŞ	1 0 1 0
<b>Felsefe</b>	<b>S D Y B%</b>
Varlık felsefesinin konusunu ve problemlerini açıklar.	1 0 0 0
Siyaset felsefesinin konusunu ve problemlerini açıklar.	1 1 0 100
Ahlak felsefesinin konusunu ve problemlerini açıklar.	1 1 0 100
Bilgi felsefesinin konusunu ve problemlerini açıklar.	1 1 0 100
KAZANIM BELİRTİLMEMİŞ	1 1 0 100
<b>Din Kül. ve Ahl. Bil.</b>	<b>S D Y B%</b>
Konfüçyanizm'in doğuşunu ve gelişim sürecini özetler.	1 1 0 100
İslam inancında imanın mahiyetini araştırır.	1 1 0 100
İnsanın doğası ile din arasında ilişki kurar.	1 1 0 100
KAZANIM BELİRTİLMEMİŞ	2 2 0 100
<b>Felsefe (Seçmeli)</b>	<b>S D Y B%</b>
Sanat felsefesinin konusunu ve problemlerini açıklar.	1 0 0 0
Siyaset felsefesinin konusunu ve problemlerini açıklar.	1 0 0 0
Varlık felsefesinin konusunu ve problemlerini açıklar.	1 0 0 0
Bilgi felsefesinin konusunu ve problemlerini açıklar.	1 0 0 0
KAZANIM BELİRTİLMEMİŞ	1 0 0 0

<b>TYT Matematik</b>	<b>S D Y B%</b>
Matematik-1	1 1 0 100
İki kümenin kartezyen çarpımıyla ilgili işlemler yapar.	29 14 2 48
KAZANIM BELİRTİLMEMİŞ	29 14 2 48
<b>Geometri</b>	<b>S D Y B%</b>
KAZANIM BELİRTİLMEMİŞ	10 3 0 30

<b>TYT Fen</b>	<b>S D Y B%</b>
Fizik	1 0 1 0
Konum, alınan yol, yer değiştirme, sürat ve hız kavramlarını birbirleri ile ilişkilendirir.	6 3 2 50
KAZANIM BELİRTİLMEMİŞ	6 3 2 50
<b>Kimya</b>	<b>S D Y B%</b>
KAZANIM BELİRTİLMEMİŞ	7 4 1 57
<b>Biyoloji</b>	<b>S D Y B%</b>
Hayvanlar	1 0 1 0
Enzimler	1 1 0 100
Ekosistemde Madde ve Enerji Akışı	1 1 0 100
Sitoplazma	1 1 0 100
KAZANIM BELİRTİLMEMİŞ	2 1 0 50

<b>SONUÇ BELGESİ</b>	<b>Paraf 01474812051 TYT Deneme 5 TG</b>
İSTANBUL / BEYLİKDÜZÜ / DÜNYA ETÜT MERKEZİ	<b>DERSLERE GÖRE ANALİZ</b>

Öğrenci	Numara	Sınıf
SELİN ERKİŞİ	0	12-XX

Puan Türü	Puan	Genel Ortalama	Dereceler				
			Snf	Kurum	İlçe	İl	Genel
TYT	▲ 357,950	324,720	84	85	103	1930	7172
Katılımlar:			122	123	205	3699	18078

Ders	Soru	Doğru	Yanlış	Net	Başarı %	Sınıf Ort.	Kurum Ort.	Genel Ort.
Türkçe	40	33	6	31,50	79	▲ 29,68	▲ 29,70	▲ 25,57
Tarih-1	5	0	0	0,00	0	▼ 3,97	▼ 3,98	▼ 3,27
Coğrafya-1	5	2	0	2,00	40	▼ 2,71	▼ 2,71	▲ 1,87
Felsefe	5	5	0	5,00	100	▲ 4,70	▲ 4,70	▲ 4,11
Din Kül. ve Ahl. Bil.	5	4	0	4,00	80	▼ 4,62	▼ 4,62	▼ 4,09
Felsefe (Seçmeli)	5	0	0	0,00	0	▼ 0,02	▼ 0,02	◆ 0,00
TYT Sosyal	20	11	0	11,00	55	▼ 16,02	▼ 16,03	▼ 13,34
Matematik-1	30	18	4	17,00	57	▼ 18,78	▼ 18,82	▲ 12,51
Geometri	10	0	0	0,00	0	▼ 3,57	▼ 3,58	▼ 2,17
TYT Matematik	40	18	4	17,00	43	▼ 22,34	▼ 22,40	▲ 14,68
Fizik	7	5	1	4,75	68	▲ 3,97	▲ 3,97	▲ 2,47
Kimya	7	5	0	5,00	71	▼ 5,13	▼ 5,14	▲ 3,55
Biyoloji	6	3	1	2,75	46	▼ 3,80	▼ 3,82	▲ 2,55
TYT Fen	20	13	2	12,50	63	▼ 12,90	▼ 12,93	▲ 8,56
<b>Toplam:</b>	<b>120</b>	<b>75</b>	<b>12</b>	<b>72,00</b>	<b>60</b>	<b>▼ 80,95</b>	<b>▼ 81,07</b>	<b>▲ 62,15</b>

Soru No	1234567890123456789012345678901234567890
TYT Türkçe	eAEdeCDBACCBDDEDAEAcB bADBDCEdCCACBEDCAc
Cevap Anahtarı	A BAEDCCBACCBDDEDAEAEbEDADBECEdCCACBEDCAB
TYT Sosyal	EBCEADBBD AC
Cevap Anahtarı	A DCDBADCBEBCEADBDEACBECD A
TYT Matematik	EBA BC eBeECEA B A CcCB ACBc
Cevap Anahtarı	A DEBABBCCBBAAEACEAEBBCABDCDCBAACBEBCEADAEDA E
TYT Fen	EdC AED EB AEC C eBE
Cevap Anahtarı	A EBCBAEDCEBDAECACDDBE

TYT Türkçe	S	D	Y	B%
Türkçe				
KAZANIM BELİRTİLMEMİŞ	40	33	6	83
TYT Sosyal	S	D	Y	B%
Tarih-1				
KAZANIM BELİRTİLMEMİŞ	5	0	0	0
Coğrafya-1				
Konum, Türkiye'nin Coğrafi Konumu	1	0	0	0
Dünyada Bitkiler	1	0	0	0
Nüfusun Özellikleri ve Önemi	1	1	0	100
Doğa ve İnsan Etkileşimi	1	1	0	100
KAZANIM BELİRTİLMEMİŞ	1	0	0	0
Felsefe				
Varietik felsefesinin konusunu ve problemlerini açıklar.	1	1	0	100
Siyaset felsefesinin konusunu ve problemlerini açıklar.	1	1	0	100
Ahlak felsefesinin konusunu ve problemlerini açıklar.	1	1	0	100
Bilgi felsefesinin konusunu ve problemlerini açıklar.	1	1	0	100
KAZANIM BELİRTİLMEMİŞ	1	1	0	100
Din Kül. ve Ahl. Bil.				
Konfüçyanizm'in doğuşunu ve gelişim sürecini özetler.	1	1	0	100
İslam inancında imanın mahiyetini araştırır.	1	0	0	0
İnsanın doğası ile din arasında ilişki kurar.	1	1	0	100
KAZANIM BELİRTİLMEMİŞ	2	2	0	100
Felsefe (Seçmeli)				
Sanat felsefesinin konusunu ve problemlerini açıklar.	1	0	0	0
Siyaset felsefesinin konusunu ve problemlerini açıklar.	1	0	0	0
Varietik felsefesinin konusunu ve problemlerini açıklar.	1	0	0	0
Bilgi felsefesinin konusunu ve problemlerini açıklar.	1	0	0	0
KAZANIM BELİRTİLMEMİŞ	1	0	0	0
TYT Matematik	S	D	Y	B%
Matematik-1				
İki kümenin kartezyen çarpımıyla ilgili işlemler yapar.	1	1	0	100
KAZANIM BELİRTİLMEMİŞ	29	17	4	59
Geometri				
KAZANIM BELİRTİLMEMİŞ	10	0	0	0
TYT Fen	S	D	Y	B%
Fizik				
Konum, alınan yol, yer değiştirme, sürat ve hız kavramlarını birbirleri ile ilişkilendirir.	1	0	1	0
KAZANIM BELİRTİLMEMİŞ	6	5	0	83
Kimya				
KAZANIM BELİRTİLMEMİŞ	7	5	0	71
Biyoloji				
Hayvanlar	1	0	0	0
Enzimler	1	0	1	0
Ekosistemde Madde ve Enerji Akışı	1	1	0	100
Sitoplazma	1	1	0	100
KAZANIM BELİRTİLMEMİŞ	2	1	0	50

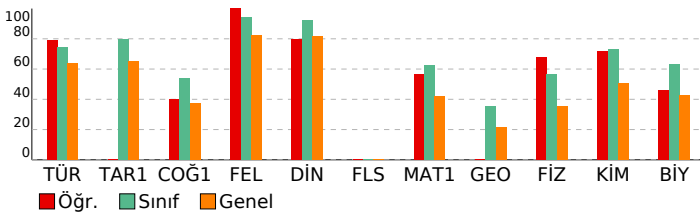

<b>SONUÇ BELGESİ</b>	<b>Paraf 01474812051 TYT Deneme 5 TG</b>
İSTANBUL / BEYLİKDÜZÜ / DÜNYA ETÜT MERKEZİ	<b>DERSLERE GÖRE ANALİZ</b>

Öğrenci	Numara	Sınıf
SENA	0	12-XX

Puan Türü	Puan	Genel Ortalama	Dereceler				
			Snf	Kurum	İlçe	İl	Genel
TYT	▼ 317,324	324,720	102	103	132	2584	10274
Katılımlar:			122	123	205	3699	18078

Ders	Soru	Doğru	Yanlış	Net	Başarı %	Sınıf Ort.	Kurum Ort.	Genel Ort.
Türkçe	40	22	16	18,00	45	▼ 29,68	▼ 29,70	▼ 25,57
Tarih-1	5	5	0	5,00	100	▲ 3,97	▲ 3,98	▲ 3,27
Coğrafya-1	5	2	3	1,25	25	▼ 2,71	▼ 2,71	▼ 1,87
Felsefe	5	4	1	3,75	75	▼ 4,70	▼ 4,70	▼ 4,11
Din Kül. ve Ahl. Bil.	5	5	0	5,00	100	▲ 4,62	▲ 4,62	▲ 4,09
Felsefe (Seçmeli)	5	0	0	0,00	0	▼ 0,02	▼ 0,02	◆ 0,00
TYT Sosyal	20	16	4	15,00	75	▼ 16,02	▼ 16,03	▲ 13,34
Matematik-1	30	13	3	12,25	41	▼ 18,78	▼ 18,82	▼ 12,51
Geometri	10	0	0	0,00	0	▼ 3,57	▼ 3,58	▼ 2,17
TYT Matematik	40	13	3	12,25	31	▼ 22,34	▼ 22,40	▼ 14,68
Fizik	7	4	1	3,75	54	▼ 3,97	▼ 3,97	▲ 2,47
Kimya	7	4	0	4,00	57	▼ 5,13	▼ 5,14	▲ 3,55
Biyoloji	6	5	0	5,00	83	▲ 3,80	▲ 3,82	▲ 2,55
TYT Fen	20	13	1	12,75	64	▼ 12,90	▼ 12,93	▲ 8,56
<b>Toplam:</b>	<b>120</b>	<b>64</b>	<b>24</b>	<b>58,00</b>	<b>48</b>	<b>▼ 80,95</b>	<b>▼ 81,07</b>	<b>▼ 62,15</b>

Soru No	1234567890123456789012345678901234567890
TYT Türkçe	BAEDCCDBeCacDDEdccc cAbacCdCdA BEDeeB
Cevap Anahtarı	A BAEDCCDBACCBDDEDAEAEBEDADBECEDCACBEDCAB
TYT Sosyal	DCDBAbeBaBdEADBBDEAC
Cevap Anahtarı	A DCDBADCBEBCBEADBBDEACBECD
TYT Matematik	DEBccBCeB AE A DC C B
Cevap Anahtarı	A DEBABBCCBBAAEAEBCABDCDCBAACBEBCEADAEDA
TYT Fen	E C bED E AECA DDBE
Cevap Anahtarı	A EBCBAEDCEBDAECACDDBE

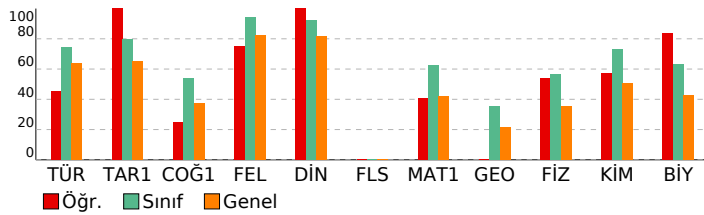

<b>TYT Türkçe</b>	<b>S D Y B%</b>
Türkçe	5 5 0 100
KAZANIM BELİRTİLMEMİŞ	40 22 16 55
<b>TYT Sosyal</b>	<b>S D Y B%</b>
Tarih-1	5 5 0 100
KAZANIM BELİRTİLMEMİŞ	5 5 0 100
<b>Coğrafya-1</b>	<b>S D Y B%</b>
Konum, Türkiye'nin Coğrafi Konumu	1 0 1 0
Dünyada Bitkiler	1 0 1 0
Nüfusun Özellikleri ve Önemi	1 0 1 0
Doğa ve İnsan Etkileşimi	1 1 0 100
KAZANIM BELİRTİLMEMİŞ	1 1 0 100
<b>Felsefe</b>	<b>S D Y B%</b>
Varlık felsefesinin konusunu ve problemlerini açıklar.	1 0 1 0
Siyaset felsefesinin konusunu ve problemlerini açıklar.	1 1 0 100
Ahlak felsefesinin konusunu ve problemlerini açıklar.	1 1 0 100
Bilgi felsefesinin konusunu ve problemlerini açıklar.	1 1 0 100
KAZANIM BELİRTİLMEMİŞ	1 1 0 100
<b>Din Kül. ve Ahl. Bil.</b>	<b>S D Y B%</b>
Konfüçyuzizm'in doğuşunu ve gelişim sürecini özetler.	1 1 0 100
İslam inancında imanın mahiyetini araştırır.	1 1 0 100
İnsanın doğası ile din arasında ilişki kurar.	1 1 0 100
KAZANIM BELİRTİLMEMİŞ	2 2 0 100
<b>Felsefe (Seçmeli)</b>	<b>S D Y B%</b>
Sanat felsefesinin konusunu ve problemlerini açıklar.	1 0 0 0
Siyaset felsefesinin konusunu ve problemlerini açıklar.	1 0 0 0
Varlık felsefesinin konusunu ve problemlerini açıklar.	1 0 0 0
Bilgi felsefesinin konusunu ve problemlerini açıklar.	1 0 0 0
KAZANIM BELİRTİLMEMİŞ	1 0 0 0
<b>TYT Matematik</b>	<b>S D Y B%</b>
<b>Matematik-1</b>	<b>S D Y B%</b>
İki kümenin kartezyen çarpımıyla ilgili işlemler yapar.	1 0 0 0
KAZANIM BELİRTİLMEMİŞ	29 13 3 45
<b>Geometri</b>	<b>S D Y B%</b>
KAZANIM BELİRTİLMEMİŞ	10 0 0 0
<b>TYT Fen</b>	<b>S D Y B%</b>
<b>Fizik</b>	<b>S D Y B%</b>
Konum, alınan yol, yer değiştirme, sürat ve hız kavramlarını birbirleri ile ilişkilendirir.	1 0 0 0
KAZANIM BELİRTİLMEMİŞ	6 4 1 67
<b>Kimya</b>	<b>S D Y B%</b>
KAZANIM BELİRTİLMEMİŞ	7 4 0 57
<b>Biyoloji</b>	<b>S D Y B%</b>
Hayvanlar	1 1 0 100
Enzimler	1 1 0 100
Ekosistemde Madde ve Enerji Akışı	1 1 0 100
Sitoplazma	1 1 0 100
KAZANIM BELİRTİLMEMİŞ	2 1 0 50

<b>SONUÇ BELGESİ</b>	<b>Paraf 01474812051 TYT Deneme 5 TG</b>
İSTANBUL / BEYLİKDÜZÜ / DÜNYA ETÜT MERKEZİ	<b>DERSLERE GÖRE ANALİZ</b>

Öğrenci	Numara	Sınıf
SENA ATEŞ	0	12-XX

Puan Türü	Puan	Genel Ortalama	Dereceler				
			Snf	Kurum	İlçe	İl	Genel
TYT	▲ 459,031	324,720	6	6	6	257	659
Katılımlar:			122	123	205	3699	18078

Ders	Soru	Doğru	Yanlış	Net	Başarı %	Sınıf Ort.	Kurum Ort.	Genel Ort.
Türkçe	40	37	3	36,25	91	▲ 29,68	▲ 29,70	▲ 25,57
Tarih-1	5	4	1	3,75	75	▼ 3,97	▼ 3,98	▲ 3,27
Coğrafya-1	5	4	1	3,75	75	▲ 2,71	▲ 2,71	▲ 1,87
Felsefe	5	5	0	5,00	100	▲ 4,70	▲ 4,70	▲ 4,11
Din Kül. ve Ahl. Bil.	5	5	0	5,00	100	▲ 4,62	▲ 4,62	▲ 4,09
Felsefe (Seçmeli)	5	0	0	0,00	0	▼ 0,02	▼ 0,02	▲ 0,00
TYT Sosyal	20	18	2	17,50	88	▲ 16,02	▲ 16,03	▲ 13,34
Matematik-1	30	29	0	29,00	97	▲ 18,78	▲ 18,82	▲ 12,51
Geometri	10	7	0	7,00	70	▲ 3,57	▲ 3,58	▲ 2,17
TYT Matematik	40	36	0	36,00	90	▲ 22,34	▲ 22,40	▲ 14,68
Fizik	7	6	1	5,75	82	▲ 3,97	▲ 3,97	▲ 2,47
Kimya	7	7	0	7,00	100	▲ 5,13	▲ 5,14	▲ 3,55
Biyoloji	6	4	1	3,75	63	▼ 3,80	▼ 3,82	▲ 2,55
TYT Fen	20	17	2	16,50	83	▲ 12,90	▲ 12,93	▲ 8,56
<b>Toplam:</b>	<b>120</b>	<b>108</b>	<b>7</b>	<b>106,25</b>	<b>89</b>	▲ 80,95	▲ 81,07	▲ 62,15

Soru No	12345678901234567890123456789012345678901234567890
TYT Türkçe	EDBADBCCCBCEcDDAEAEADABECEDBECADCBEEABDC
Cevap Anahtarı	B EDBADBCCCBACEDDDAEAEADABECEDBECADCBECABDC
TYT Sosyal	DADaBeCDBeEBDACAEDCB
Cevap Anahtarı	B DADCBBCDBEEDDACAEDCBEBACD
TYT Matematik	BADECDBBAEBBEBCEABDCAEBCDCA EB BDAE AE D
Cevap Anahtarı	B BADECDBBAEBBEBCEABDCAEBCDCAEBCDCAEAEED
TYT Fen	CEBEDeADACEBCECAB Db
Cevap Anahtarı	B CEBEDBADACEBCECABEDD

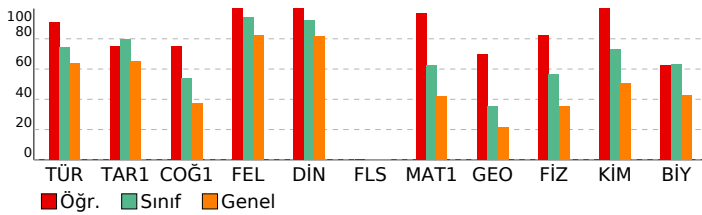

<b>TYT Türkçe</b>	<b>S D Y B%</b>
Türkçe	5 4 1 80
KAZANIM BELİRTİLMEMİŞ	40 37 3 93
<b>TYT Sosyal</b>	<b>S D Y B%</b>
Tarih-1	5 4 1 80
KAZANIM BELİRTİLMEMİŞ	5 4 1 80
<b>Coğrafya-1</b>	<b>S D Y B%</b>
Konum, Türkiye'nin Coğrafi Konumu	1 1 0 100
Dünyada Bitkiler	1 1 0 100
Nüfusun Özellikleri ve Önemi	1 1 0 100
Doğa ve İnsan Etkileşimi	1 1 0 100
KAZANIM BELİRTİLMEMİŞ	1 0 1 0
<b>Felsefe</b>	<b>S D Y B%</b>
Varlık felsefesinin konusunu ve problemlerini açıklar.	1 1 0 100
Siyaset felsefesinin konusunu ve problemlerini açıklar.	1 1 0 100
Ahlak felsefesinin konusunu ve problemlerini açıklar.	1 1 0 100
Bilgi felsefesinin konusunu ve problemlerini açıklar.	1 1 0 100
KAZANIM BELİRTİLMEMİŞ	1 1 0 100
<b>Din Kül. ve Ahl. Bil.</b>	<b>S D Y B%</b>
Konfüçyanizm'in doğuşunu ve gelişim sürecini özetler.	1 1 0 100
İslam inancında imanın mahiyetini araştırır.	1 1 0 100
İnsanın doğası ile din arasında ilişki kurar.	1 1 0 100
KAZANIM BELİRTİLMEMİŞ	2 2 0 100
<b>Felsefe (Seçmeli)</b>	<b>S D Y B%</b>
Sanat felsefesinin konusunu ve problemlerini açıklar.	1 0 0 0
Siyaset felsefesinin konusunu ve problemlerini açıklar.	1 0 0 0
Varlık felsefesinin konusunu ve problemlerini açıklar.	1 0 0 0
Bilgi felsefesinin konusunu ve problemlerini açıklar.	1 0 0 0
KAZANIM BELİRTİLMEMİŞ	1 0 0 0
<b>TYT Matematik</b>	<b>S D Y B%</b>
<b>Matematik-1</b>	<b>S D Y B%</b>
İki kümenin kartezyen çarpımıyla ilgili işlemler yapar.	1 1 0 100
KAZANIM BELİRTİLMEMİŞ	29 28 0 97
<b>Geometri</b>	<b>S D Y B%</b>
KAZANIM BELİRTİLMEMİŞ	10 7 0 70
<b>TYT Fen</b>	<b>S D Y B%</b>
<b>Fizik</b>	<b>S D Y B%</b>
Konum, alınan yol, yer değiştirme, sürat ve hız kavramlarını birbirleri ile ilişkilendirir.	1 1 0 100
KAZANIM BELİRTİLMEMİŞ	6 5 1 83
<b>Kimya</b>	<b>S D Y B%</b>
KAZANIM BELİRTİLMEMİŞ	7 7 0 100
<b>Biyoloji</b>	<b>S D Y B%</b>
Hayvanlar	1 1 0 100
Enzimler	1 0 1 0
Ekosistemde Madde ve Enerji Akışı	1 1 0 100
Sitoplazma	1 0 0 0
KAZANIM BELİRTİLMEMİŞ	2 2 0 100

<b>SONUÇ BELGESİ</b>	<b>Paraf 01474812051 TYT Deneme 5 TG</b>
İSTANBUL / BEYLİKDÜZÜ / DÜNYA ETÜT MERKEZİ	<b>DERSLERE GÖRE ANALİZ</b>

Öğrenci	Numara	Sınıf
SEVİNÇ Z ÖZBEK	0	12-XX

Puan Türü	Puan	Genel Ortalama	Dereceler				
			Snf	Kurum	İlçe	İl	Genel
TYT	▼ 246,809	324,720	120	121	173	3392	15121
Katılımlar:			122	123	205	3699	18078

Ders	Soru	Doğru	Yanlış	Net	Başarı %	Sınıf Ort.	Kurum Ort.	Genel Ort.
Türkçe	40	24	16	20,00	50	▼ 29,68	▼ 29,70	▼ 25,57
Tarih-1	5	3	2	2,50	50	▼ 3,97	▼ 3,98	▼ 3,27
Coğrafya-1	5	2	3	1,25	25	▼ 2,71	▼ 2,71	▼ 1,87
Felsefe	5	5	0	5,00	100	▲ 4,70	▲ 4,70	▲ 4,11
Din Kül. ve Ahl. Bil.	5	0	0	0,00	0	▼ 4,62	▼ 4,62	▼ 4,09
Felsefe (Seçmeli)	5	0	0	0,00	0	▼ 0,02	▼ 0,02	◆ 0,00
TYT Sosyal	20	10	5	8,75	44	▼ 16,02	▼ 16,03	▼ 13,34
Matematik-1	30	5	4	4,00	13	▼ 18,78	▼ 18,82	▼ 12,51
Geometri	10	0	0	0,00	0	▼ 3,57	▼ 3,58	▼ 2,17
TYT Matematik	40	5	4	4,00	10	▼ 22,34	▼ 22,40	▼ 14,68
Fizik	7	1	2	0,50	7	▼ 3,97	▼ 3,97	▼ 2,47
Kimya	7	2	1	1,75	25	▼ 5,13	▼ 5,14	▼ 3,55
Biyoloji	6	0	1	-0,25	-4	▼ 3,80	▼ 3,82	▼ 2,55
TYT Fen	20	3	4	2,00	10	▼ 12,90	▼ 12,93	▼ 8,56
<b>Toplam:</b>	<b>120</b>	<b>42</b>	<b>29</b>	<b>34,75</b>	<b>29</b>	▼ 80,95	▼ 81,07	▼ 62,15

Soru No	1234567890123456789012345678901234567890
TYT Türkçe	eAEDCCDBAaCBbDbDdbAEcdDADacCdDCCdCdEDbdc
Cevap Anahtarı	A BAEDCCBACCBDDEDAEAEEDADDBECEDCCACBEDCAB
TYT Sosyal	edDBAdeEdCEADB
Cevap Anahtarı	A DCDBADCBEBCBEADBBDEACBECD
TYT Matematik	dA BCa A d C a
Cevap Anahtarı	A DEBABBCCBBAAEACEAEBBCABDCDCBAACBEBCEADAEDA
TYT Fen	e Ac C d Cb
Cevap Anahtarı	A EBCBAEDCEBDAECACDDBE

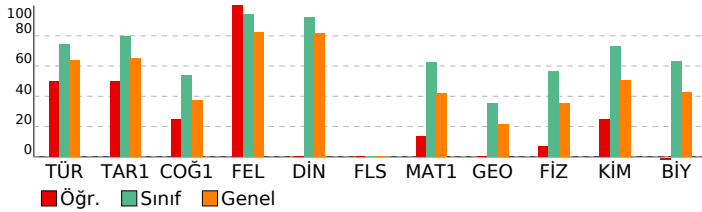

TYT Türkçe	S	D	Y	B%
Türkçe	5	3	2	60
KAZANIM BELİRTİLMEMİŞ	40	24	16	60
TYT Sosyal	S	D	Y	B%
Tarih-1	5	3	2	60
KAZANIM BELİRTİLMEMİŞ	5	3	2	60
Coğrafya-1	5	3	2	60
Konum, Türkiye'nin Coğrafi Konumu	1	1	0	100
Dünyada Bitkiler	1	0	1	0
Nüfusun Özellikleri ve Önemi	1	1	0	100
Doğa ve İnsan Etkileşimi	1	0	1	0
KAZANIM BELİRTİLMEMİŞ	1	0	1	0
Felsefe	5	3	2	60
Varlık felsefesinin konusunu ve problemlerini açıklar.	1	1	0	100
Siyaset felsefesinin konusunu ve problemlerini açıklar.	1	1	0	100
Ahlak felsefesinin konusunu ve problemlerini açıklar.	1	1	0	100
Bilgi felsefesinin konusunu ve problemlerini açıklar.	1	1	0	100
KAZANIM BELİRTİLMEMİŞ	1	1	0	100
Din Kül. ve Ahl. Bil.	5	3	2	60
Konfüçyanizm'in doğuşunu ve gelişim sürecini özetler.	1	0	0	0
İslam inancında imanın mahiyetini araştırır.	1	0	0	0
İnsanın doğası ile din arasında ilişki kurar.	1	0	0	0
KAZANIM BELİRTİLMEMİŞ	2	0	0	0
Felsefe (Seçmeli)	5	3	2	60
Sanat felsefesinin konusunu ve problemlerini açıklar.	1	0	0	0
Siyaset felsefesinin konusunu ve problemlerini açıklar.	1	0	0	0
Varlık felsefesinin konusunu ve problemlerini açıklar.	1	0	0	0
Bilgi felsefesinin konusunu ve problemlerini açıklar.	1	0	0	0
KAZANIM BELİRTİLMEMİŞ	1	0	0	0
TYT Matematik	S	D	Y	B%
Matematik-1	5	3	2	60
İki kümenin kartezyen çarpımıyla ilgili işlemler yapar.	1	0	0	0
KAZANIM BELİRTİLMEMİŞ	29	5	4	17
Geometri	5	3	2	60
KAZANIM BELİRTİLMEMİŞ	10	0	0	0
TYT Fen	S	D	Y	B%
Fizik	7	2	1	29
Konum, alınan yol, yer değiştirme, sürat ve hız kavramlarını birbirleri ile ilişkilendirir.	1	0	0	0
KAZANIM BELİRTİLMEMİŞ	6	1	2	17
Kimya	7	2	1	29
KAZANIM BELİRTİLMEMİŞ	7	2	1	29
Biyoloji	6	1	1	33
Hayvanlar	1	0	1	0
Enzimler	1	0	0	0
Ekosistemde Madde ve Enerji Akışı	1	0	0	0
Sitoplazma	1	0	0	0
KAZANIM BELİRTİLMEMİŞ	2	0	0	0

<b>SONUÇ BELGESİ</b>	<b>Paraf 01474812051 TYT Deneme 5 TG</b>
İSTANBUL / BEYLİKDÜZÜ / DÜNYA ETÜT MERKEZİ	<b>DERSLERE GÖRE ANALİZ</b>

Öğrenci	Numara	Sınıf
ŞEVAL BAKIROĞLU	0	12-XX

Puan Türü	Puan	Genel Ortalama	Dereceler				
			Snf	Kurum	İlçe	İl	Genel
TYT	▲ 402,044	324,720	61	62	67	1170	3976
Katılımlar:			122	123	205	3699	18078

Ders	Soru	Doğru	Yanlış	Net	Başarı %	Sınıf Ort.	Kurum Ort.	Genel Ort.
Türkçe	40	34	5	32,75	82	▲ 29,68	▲ 29,70	▲ 25,57
Tarih-1	5	5	0	5,00	100	▲ 3,97	▲ 3,98	▲ 3,27
Coğrafya-1	5	3	2	2,50	50	▼ 2,71	▼ 2,71	▲ 1,87
Felsefe	5	5	0	5,00	100	▲ 4,70	▲ 4,70	▲ 4,11
Din Kül. ve Ahl. Bil.	5	5	0	5,00	100	▲ 4,62	▲ 4,62	▲ 4,09
Felsefe (Seçmeli)	5	0	0	0,00	0	▼ 0,02	▼ 0,02	◆ 0,00
TYT Sosyal	20	18	2	17,50	88	▲ 16,02	▲ 16,03	▲ 13,34
Matematik-1	30	17	0	17,00	57	▼ 18,78	▼ 18,82	▲ 12,51
Geometri	10	3	0	3,00	30	▼ 3,57	▼ 3,58	▲ 2,17
TYT Matematik	40	20	0	20,00	50	▼ 22,34	▼ 22,40	▲ 14,68
Fizik	7	6	1	5,75	82	▲ 3,97	▲ 3,97	▲ 2,47
Kimya	7	6	0	6,00	86	▲ 5,13	▲ 5,14	▲ 3,55
Biyoloji	6	5	1	4,75	79	▲ 3,80	▲ 3,82	▲ 2,55
TYT Fen	20	17	2	16,50	83	▲ 12,90	▲ 12,93	▲ 8,56
<b>Toplam:</b>	<b>120</b>	<b>89</b>	<b>9</b>	<b>86,75</b>	<b>72</b>	<b>▲ 80,95</b>	<b>▲ 81,07</b>	<b>▲ 62,15</b>

Soru No	1234567890123456789012345678901234567890
TYT Türkçe	BAEDbCDBAaCBDDEaAEAcB DADbdCEDCCACBEDCAB
Cevap Anahtarı	A BAEDCCBACCBDDEDEAEAEBEDADBECEDCACBEDCAB
TYT Sosyal	DCDBAbeBEBCEADBBDEAC
Cevap Anahtarı	A DCDBADCBEBCEADBBDEACBECDA
TYT Matematik	D BA BCDBBAEC AE A DC B B DA
Cevap Anahtarı	A DEBABBCCDBBAECEAEBCABDCDCBAACBEBCEADAEDA
TYT Fen	EaCBAEDC BDAECACeDBE
Cevap Anahtarı	A EBCBAEDCEBDAECACDDBE

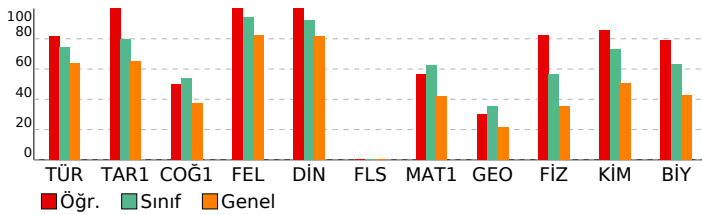

<b>TYT Türkçe</b>	<b>S D Y B%</b>
Türkçe	5 5 0 100
KAZANIM BELİRTİLMEMİŞ	40 34 5 85
<b>TYT Sosyal</b>	<b>S D Y B%</b>
Tarih-1	5 5 0 100
KAZANIM BELİRTİLMEMİŞ	5 5 0 100
Coğrafya-1	5 5 0 100
Konum, Türkiye'nin Coğrafi Konumu	1 0 1 0
Dünyada Bitkiler	1 0 1 0
Nüfusun Özellikleri ve Önemi	1 1 0 100
Doğa ve İnsan Etkileşimi	1 1 0 100
KAZANIM BELİRTİLMEMİŞ	1 1 0 100
Felsefe	5 5 0 100
Varlık felsefesinin konusunu ve problemlerini açıklar.	1 1 0 100
Siyaset felsefesinin konusunu ve problemlerini açıklar.	1 1 0 100
Ahlak felsefesinin konusunu ve problemlerini açıklar.	1 1 0 100
Bilgi felsefesinin konusunu ve problemlerini açıklar.	1 1 0 100
KAZANIM BELİRTİLMEMİŞ	1 1 0 100
Din Kül. ve Ahl. Bil.	5 5 0 100
Konfüçyanizm'in doğuşunu ve gelişim sürecini özetler.	1 1 0 100
İslam inancında imanın mahiyetini araştırır.	1 1 0 100
İnsanın doğası ile din arasında ilişki kurar.	1 1 0 100
KAZANIM BELİRTİLMEMİŞ	2 2 0 100
Felsefe (Seçmeli)	5 5 0 100
Sanat felsefesinin konusunu ve problemlerini açıklar.	1 0 0 0
Siyaset felsefesinin konusunu ve problemlerini açıklar.	1 0 0 0
Varlık felsefesinin konusunu ve problemlerini açıklar.	1 0 0 0
Bilgi felsefesinin konusunu ve problemlerini açıklar.	1 0 0 0
KAZANIM BELİRTİLMEMİŞ	1 0 0 0
<b>TYT Matematik</b>	<b>S D Y B%</b>
Matematik-1	5 5 0 100
İki kümenin kartezyen çarpımıyla ilgili işlemler yapar.	1 1 0 100
KAZANIM BELİRTİLMEMİŞ	29 16 0 55
Geometri	5 5 0 100
KAZANIM BELİRTİLMEMİŞ	10 3 0 30
<b>TYT Fen</b>	<b>S D Y B%</b>
Fizik	5 5 0 100
Konum, alınan yol, yer değiştirme, sürat ve hız kavramlarını birbirleri ile ilişkilendirir.	1 0 1 0
KAZANIM BELİRTİLMEMİŞ	6 6 0 100
Kimya	5 5 0 100
KAZANIM BELİRTİLMEMİŞ	7 6 0 86
Biyoloji	5 5 0 100
Hayvanlar	1 1 0 100
Enzimler	1 1 0 100
Ekosistemde Madde ve Enerji Akışı	1 1 0 100
Sitoplazma	1 1 0 100
KAZANIM BELİRTİLMEMİŞ	2 1 1 50

<b>SONUÇ BELGESİ</b>	<b>Paraf 01474812051 TYT Deneme 5 TG</b>
İSTANBUL / BEYLİKDÜZÜ / DÜNYA ETÜT MERKEZİ	<b>DERSLERE GÖRE ANALİZ</b>

Öğrenci	Numara	Sınıf
ŞEVAL ERDOĞAN	0	12-XX

Puan Türü	Puan	Genel Ortalama	Dereceler				
			Snf	Kurum	İlçe	İl	Genel
TYT	▼ 287,951	324,720	111	112	156	2982	12537
Katılımlar:			122	123	205	3699	18078

Ders	Soru	Doğru	Yanlış	Net	Başarı %	Sınıf Ort.	Kurum Ort.	Genel Ort.
Türkçe	40	24	12	21,00	53	▼ 29,68	▼ 29,70	▼ 25,57
Tarih-1	5	2	2	1,50	30	▼ 3,97	▼ 3,98	▼ 3,27
Coğrafya-1	5	4	1	3,75	75	▲ 2,71	▲ 2,71	▲ 1,87
Felsefe	5	3	0	3,00	60	▼ 4,70	▼ 4,70	▼ 4,11
Din Kül. ve Ahl. Bil.	5	5	0	5,00	100	▲ 4,62	▲ 4,62	▲ 4,09
Felsefe (Seçmeli)	5	0	0	0,00	0	▼ 0,02	▼ 0,02	◆ 0,00
TYT Sosyal	20	14	3	13,25	66	▼ 16,02	▼ 16,03	▼ 13,34
Matematik-1	30	4	1	3,75	13	▼ 18,78	▼ 18,82	▼ 12,51
Geometri	10	1	0	1,00	10	▼ 3,57	▼ 3,58	▼ 2,17
TYT Matematik	40	5	1	4,75	12	▼ 22,34	▼ 22,40	▼ 14,68
Fizik	7	2	0	2,00	29	▼ 3,97	▼ 3,97	▼ 2,47
Kimya	7	5	2	4,50	64	▼ 5,13	▼ 5,14	▲ 3,55
Biyoloji	6	3	1	2,75	46	▼ 3,80	▼ 3,82	▲ 2,55
TYT Fen	20	10	3	9,25	46	▼ 12,90	▼ 12,93	▲ 8,56
<b>Toplam:</b>	<b>120</b>	<b>53</b>	<b>19</b>	<b>48,25</b>	<b>40</b>	▼ 80,95	▼ 81,07	▼ 62,15

Soru No	1234567890123456789012345678901234567890
TYT Türkçe	BAcDCCDBebCBDDEcAbdcB DBbCdDcaA cEDCac
Cevap Anahtarı	A BAEDCCBACCBDDEDEAEAEEDADBECEDCACBEDCAB
TYT Sosyal	De dADcCEBCEA BDEAC
Cevap Anahtarı	A DCDBADCEBEBCEADBBDEACBECDA
TYT Matematik	E e E A B D
Cevap Anahtarı	A DEBABBCCBBAAECEAEBCABDCDCBAACBEBCEADAEDA
TYT Fen	E E bEBaAECA DeB
Cevap Anahtarı	A EBCBAEDCEBDAECACDDBE

<b>TYT Türkçe</b>	<b>S D Y B%</b>
Türkçe	5 2 2 40
KAZANIM BELİRTİLMEMİŞ	40 24 12 60
<b>TYT Sosyal</b>	<b>S D Y B%</b>
Tarih-1	5 2 2 40
KAZANIM BELİRTİLMEMİŞ	5 2 2 40
<b>Coğrafya-1</b>	<b>S D Y B%</b>
Konum, Türkiye'nin Coğrafi Konumu	1 1 0 100
Dünyada Bitkiler	1 1 0 100
Nüfusun Özellikleri ve Önemi	1 1 0 100
Doğa ve İnsan Etkileşimi	1 1 0 100
KAZANIM BELİRTİLMEMİŞ	1 0 1 0
<b>Felsefe</b>	<b>S D Y B%</b>
Varlık felsefesinin konusunu ve problemlerini açıklar.	1 1 0 100
Siyaset felsefesinin konusunu ve problemlerini açıklar.	1 1 0 100
Ahlak felsefesinin konusunu ve problemlerini açıklar.	1 0 0 0
Bilgi felsefesinin konusunu ve problemlerini açıklar.	1 0 0 0
KAZANIM BELİRTİLMEMİŞ	1 1 0 100
<b>Din Kül. ve Ahl. Bil.</b>	<b>S D Y B%</b>
Konfüçyanizm'in doğuşunu ve gelişim sürecini özetler.	1 1 0 100
İslam inancında imanın mahiyetini araştırır.	1 1 0 100
İnsanın doğası ile din arasında ilişki kurar.	1 1 0 100
KAZANIM BELİRTİLMEMİŞ	2 2 0 100
<b>Felsefe (Seçmeli)</b>	<b>S D Y B%</b>
Sanat felsefesinin konusunu ve problemlerini açıklar.	1 0 0 0
Siyaset felsefesinin konusunu ve problemlerini açıklar.	1 0 0 0
Varlık felsefesinin konusunu ve problemlerini açıklar.	1 0 0 0
Bilgi felsefesinin konusunu ve problemlerini açıklar.	1 0 0 0
KAZANIM BELİRTİLMEMİŞ	1 0 0 0
<b>TYT Matematik</b>	<b>S D Y B%</b>
<b>Matematik-1</b>	<b>S D Y B%</b>
İki kümenin kartezyen çarpımıyla ilgili işlemler yapar.	1 0 0 0
KAZANIM BELİRTİLMEMİŞ	29 4 1 14
<b>Geometri</b>	<b>S D Y B%</b>
KAZANIM BELİRTİLMEMİŞ	10 1 0 10
<b>TYT Fen</b>	<b>S D Y B%</b>
<b>Fizik</b>	<b>S D Y B%</b>
Konum, alınan yol, yer değiştirme, sürat ve hız kavramlarını birbirleri ile ilişkilendirir.	1 0 0 0
KAZANIM BELİRTİLMEMİŞ	6 2 0 33
<b>Kimya</b>	<b>S D Y B%</b>
KAZANIM BELİRTİLMEMİŞ	7 5 2 71
<b>Biyoloji</b>	<b>S D Y B%</b>
Hayvanlar	1 1 0 100
Enzimler	1 0 1 0
Ekosistemde Madde ve Enerji Akışı	1 1 0 100
Sitoplazma	1 0 0 0
KAZANIM BELİRTİLMEMİŞ	2 1 0 50

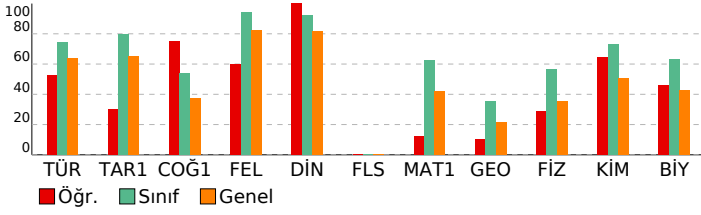

<b>SONUÇ BELGESİ</b>	<b>Paraf 01474812051 TYT Deneme 5 TG</b>
İSTANBUL / BEYLİKDÜZÜ / DÜNYA ETÜT MERKEZİ	<b>DERSLERE GÖRE ANALİZ</b>

Öğrenci	Numara	Sınıf
TUANA OCAK	0	12-XX

Puan Türü	Puan	Genel Ortalama	Dereceler				
			Snf	Kurum	İlçe	İl	Genel
TYT	▲ 417,985	324,720	44	45	49	908	2942
Katılımlar:			122	123	205	3699	18078

Ders	Soru	Doğru	Yanlış	Net	Başarı %	Sınıf Ort.	Kurum Ort.	Genel Ort.
Türkçe	40	35	3	34,25	86	▲ 29,68	▲ 29,70	▲ 25,57
Tarih-1	5	4	1	3,75	75	▼ 3,97	▼ 3,98	▲ 3,27
Coğrafya-1	5	3	1	2,75	55	▲ 2,71	▲ 2,71	▲ 1,87
Felsefe	5	2	0	2,00	40	▼ 4,70	▼ 4,70	▼ 4,11
Din Kül. ve Ahl. Bil.	5	3	0	3,00	60	▼ 4,62	▼ 4,62	▼ 4,09
Felsefe (Seçmeli)	5	0	0	0,00	0	▼ 0,02	▼ 0,02	◆ 0,00
TYT Sosyal	20	12	2	11,50	58	▼ 16,02	▼ 16,03	▼ 13,34
Matematik-1	30	25	3	24,25	81	▲ 18,78	▲ 18,82	▲ 12,51
Geometri	10	6	0	6,00	60	▲ 3,57	▲ 3,58	▲ 2,17
TYT Matematik	40	31	3	30,25	76	▲ 22,34	▲ 22,40	▲ 14,68
Fizik	7	5	2	4,50	64	▲ 3,97	▲ 3,97	▲ 2,47
Kimya	7	7	0	7,00	100	▲ 5,13	▲ 5,14	▲ 3,55
Biyoloji	6	5	1	4,75	79	▲ 3,80	▲ 3,82	▲ 2,55
TYT Fen	20	17	3	16,25	81	▲ 12,90	▲ 12,93	▲ 8,56
<b>Toplam:</b>	<b>120</b>	<b>95</b>	<b>11</b>	<b>92,25</b>	<b>77</b>	<b>▲ 80,95</b>	<b>▲ 81,07</b>	<b>▲ 62,15</b>

Soru No	12345678901234567890123456789012345678901234567890
TYT Türkçe	dDBADbCCCBAbEDDDAEADAB CED cCADCBECABDC
Cevap Anahtarı	B EDBADbCCCBACEDDDAEADABECEDBECADCBECABDC
TYT Sosyal	aADCB eDBEEB DCB
Cevap Anahtarı	B DADCBBCDBEEBDACAEDCBEBACD
TYT Matematik	BADECDBBAEBBEdCEAEd ACBCDCA cBCBD E AE
Cevap Anahtarı	B BADECDBBAEBBEBCEABDCACBCDCAAEBCBDAEAAEED
TYT Fen	CEDeDeADACEBCECABcDD
Cevap Anahtarı	B CEDEDBADACEBCECABEDD

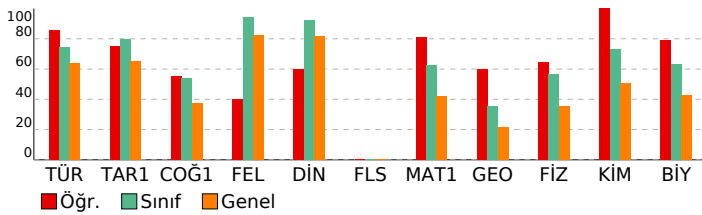

<b>TYT Türkçe</b>	<b>S D Y B%</b>
Türkçe	5 4 1 80
KAZANIM BELİRTİLMEMİŞ	40 35 3 88
<b>TYT Sosyal</b>	<b>S D Y B%</b>
Tarih-1	5 4 1 80
KAZANIM BELİRTİLMEMİŞ	5 4 1 80
<b>Coğrafya-1</b>	<b>S D Y B%</b>
Konum, Türkiye'nin Coğrafi Konumu	1 1 0 100
Dünyada Bitkiler	1 0 1 0
Nüfusun Özellikleri ve Önemi	1 1 0 100
Doğa ve İnsan Etkileşimi	1 1 0 100
KAZANIM BELİRTİLMEMİŞ	1 0 0 0
<b>Felsefe</b>	<b>S D Y B%</b>
Varietik felsefesinin konusunu ve problemlerini açıklar.	1 0 0 0
Siyaset felsefesinin konusunu ve problemlerini açıklar.	1 0 0 0
Ahlak felsefesinin konusunu ve problemlerini açıklar.	1 0 0 0
Bilgi felsefesinin konusunu ve problemlerini açıklar.	1 1 0 100
KAZANIM BELİRTİLMEMİŞ	1 1 0 100
<b>Din Kül. ve Ahl. Bil.</b>	<b>S D Y B%</b>
Konfüçyanizm'in doğuşunu ve gelişim sürecini özetler.	1 1 0 100
İslam inancında imanın mahiyetini araştırır.	1 0 0 0
İnsanın doğası ile din arasında ilişki kurar.	1 0 0 0
KAZANIM BELİRTİLMEMİŞ	2 2 0 100
<b>Felsefe (Seçmeli)</b>	<b>S D Y B%</b>
Sanat felsefesinin konusunu ve problemlerini açıklar.	1 0 0 0
Siyaset felsefesinin konusunu ve problemlerini açıklar.	1 0 0 0
Varietik felsefesinin konusunu ve problemlerini açıklar.	1 0 0 0
Bilgi felsefesinin konusunu ve problemlerini açıklar.	1 0 0 0
KAZANIM BELİRTİLMEMİŞ	1 0 0 0
<b>TYT Matematik</b>	<b>S D Y B%</b>
Matematik-1	5 4 1 80
İki kümenin kartezyen çarpımıyla ilgili işlemler yapar.	1 1 0 100
KAZANIM BELİRTİLMEMİŞ	29 24 3 83
<b>Geometri</b>	<b>S D Y B%</b>
KAZANIM BELİRTİLMEMİŞ	10 6 0 60
<b>TYT Fen</b>	<b>S D Y B%</b>
Fizik	5 4 1 80
Konum, alınan yol, yer değiştirme, sürat ve hız kavramlarını birbirleri ile ilişkilendirir.	1 0 1 0
KAZANIM BELİRTİLMEMİŞ	6 5 1 83
<b>Kimya</b>	<b>S D Y B%</b>
KAZANIM BELİRTİLMEMİŞ	7 7 0 100
<b>Biyoloji</b>	<b>S D Y B%</b>
Hayvanlar	1 1 0 100
Enzimler	1 1 0 100
Ekosistemde Madde ve Enerji Akışı	1 1 0 100
Sitoplazma	1 0 1 0
KAZANIM BELİRTİLMEMİŞ	2 2 0 100

<b>SONUÇ BELGESİ</b>	<b>Paraf 01474812051 TYT Deneme 5 TG</b>
----------------------	--

İSTANBUL / BEYLİKDÜZÜ / DÜNYA ETÜT MERKEZİ			<b>DERSLERE GÖRE ANALİZ</b>		
Öğrenci		Numara	Sınıf		
TUĞÇE ÖZTÜRK		0	12-XX		

Puan Türü	Puan	Genel Ortalama	Dereceler				
			Snf	Kurum	İlçe	İl	Genel
TYT	▲ 382,413	324,720	76	77	87	1521	5334

Katılımlar: 122 123 205 3699 18078

Ders	Soru	Doğru	Yanlış	Net	Başarı %	Sınıf Ort.	Kurum Ort.	Genel Ort.
Türkçe	40	33	7	31,25	78	▲ 29,68	▲ 29,70	▲ 25,57
Tarih-1	5	5	0	5,00	100	▲ 3,97	▲ 3,98	▲ 3,27
Coğrafya-1	5	2	3	1,25	25	▼ 2,71	▼ 2,71	▼ 1,87
Felsefe	5	5	0	5,00	100	▲ 4,70	▲ 4,70	▲ 4,11
Din Kül. ve Ahl. Bil.	5	4	1	3,75	75	▼ 4,62	▼ 4,62	▼ 4,09
Felsefe (Seçmeli)	5	0	0	0,00	0	▼ 0,02	▼ 0,02	◆ 0,00
TYT Sosyal	20	16	4	15,00	75	▼ 16,02	▼ 16,03	▲ 13,34
Matematik-1	30	21	2	20,50	68	▲ 18,78	▲ 18,82	▲ 12,51
Geometri	10	0	1	-0,25	-3	▼ 3,57	▼ 3,58	▼ 2,17
TYT Matematik	40	21	3	20,25	51	▼ 22,34	▼ 22,40	▲ 14,68
Fizik	7	5	2	4,50	64	▲ 3,97	▲ 3,97	▲ 2,47
Kimya	7	5	2	4,50	64	▼ 5,13	▼ 5,14	▲ 3,55
Biyoloji	6	5	1	4,75	79	▲ 3,80	▲ 3,82	▲ 2,55
TYT Fen	20	15	5	13,75	69	▲ 12,90	▲ 12,93	▲ 8,56
<b>Toplam:</b>	<b>120</b>	<b>85</b>	<b>19</b>	<b>80,25</b>	<b>67</b>	<b>▼ 80,95</b>	<b>▼ 81,07</b>	<b>▲ 62,15</b>

Soru No: 1234567890123456789012345678901234567890

TYT Türkçe	BAEDeCDBeCCBDDEaAEAEeEDADbDCEbCCACaEDCAB
Cevap Anahtarı	A BAEDCCBACCBDDEDAEAEEDADbDCEbCCACaEDCAB
TYT Sosyal	DCDBAbdaEBCEADBDEbc
Cevap Anahtarı	A DCDBADCEBCEADBDEACBECDA
TYT Matematik	EBA BCDBBAEcbAE CA DCaC ACB a
Cevap Anahtarı	A DEBABBCCDBBAEcbAEcbABDCDCBAACBEBCEADAEDA
TYT Fen	EdCBEdbcBDAECAeDDBE
Cevap Anahtarı	A EBCBAEDCEBDAECACDDBE

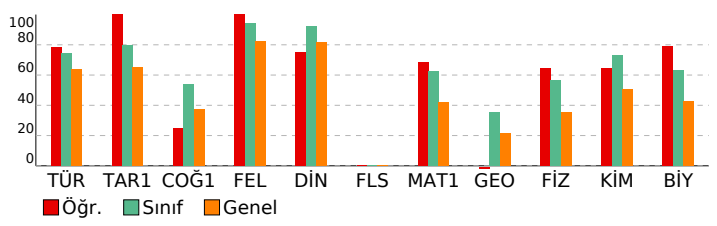

<b>TYT Türkçe</b>	<b>S D Y B%</b>
Türkçe	5 5 0 100
KAZANIM BELİRTİLMEMİŞ	40 33 7 83
<b>TYT Sosyal</b>	<b>S D Y B%</b>
Tarih-1	5 5 0 100
KAZANIM BELİRTİLMEMİŞ	5 5 0 100
<b>Coğrafya-1</b>	<b>S D Y B%</b>
Konum, Türkiye'nin Coğrafi Konumu	1 0 1 0
Dünyada Bitkiler	1 0 1 0
Nüfusun Özellikleri ve Önemi	1 1 0 100
Doğa ve İnsan Etkileşimi	1 1 0 100
KAZANIM BELİRTİLMEMİŞ	1 0 1 0
<b>Felsefe</b>	<b>S D Y B%</b>
Varlık felsefesinin konusunu ve problemlerini açıklar.	1 1 0 100
Siyaset felsefesinin konusunu ve problemlerini açıklar.	1 1 0 100
Ahlak felsefesinin konusunu ve problemlerini açıklar.	1 1 0 100
Bilgi felsefesinin konusunu ve problemlerini açıklar.	1 1 0 100
KAZANIM BELİRTİLMEMİŞ	1 1 0 100
<b>Din Kül. ve Ahl. Bil.</b>	<b>S D Y B%</b>
Konfüçyanizm'in doğuşunu ve gelişim sürecini özetler.	1 1 0 100
İslam inancında imanın mahiyetini araştırır.	1 1 0 100
İnsanın doğası ile din arasında ilişki kurar.	1 0 1 0
KAZANIM BELİRTİLMEMİŞ	2 2 0 100
<b>Felsefe (Seçmeli)</b>	<b>S D Y B%</b>
Sanat felsefesinin konusunu ve problemlerini açıklar.	1 0 0 0
Siyaset felsefesinin konusunu ve problemlerini açıklar.	1 0 0 0
Varlık felsefesinin konusunu ve problemlerini açıklar.	1 0 0 0
Bilgi felsefesinin konusunu ve problemlerini açıklar.	1 0 0 0
KAZANIM BELİRTİLMEMİŞ	1 0 0 0

<b>TYT Matematik</b>	<b>S D Y B%</b>
Matematik-1	1 1 0 100
İki kümenin kartezyen çarpımıyla ilgili işlemler yapar.	29 20 2 69
KAZANIM BELİRTİLMEMİŞ	29 20 2 69
<b>Geometri</b>	<b>S D Y B%</b>
KAZANIM BELİRTİLMEMİŞ	10 0 1 0

<b>TYT Fen</b>	<b>S D Y B%</b>
Fizik	1 0 1 0
Konum, alınan yol, yer değiştirme, sürat ve hız kavramlarını birbirleri ile ilişkilendirir.	6 5 1 83
KAZANIM BELİRTİLMEMİŞ	6 5 1 83
<b>Kimya</b>	<b>S D Y B%</b>
KAZANIM BELİRTİLMEMİŞ	7 5 2 71
<b>Biyoloji</b>	<b>S D Y B%</b>
Hayvanlar	1 1 0 100
Enzimler	1 1 0 100
Ekosistemde Madde ve Enerji Akışı	1 1 0 100
Sitoplazma	1 1 0 100
KAZANIM BELİRTİLMEMİŞ	2 1 1 50

<b>SONUÇ BELGESİ</b>	<b>Paraf 01474812051 TYT Deneme 5 TG</b>
İSTANBUL / BEYLİKDÜZÜ / DÜNYA ETÜT MERKEZİ	<b>DERSLERE GÖRE ANALİZ</b>

Öğrenci	Numara	Sınıf
TUĞRA DERE	0	12-XX

Puan Türü	Puan	Genel Ortalama	Dereceler				
			Snf	Kurum	İlçe	İl	Genel
TYT	▲ 427,389	324,720	35	36	40	743	2295
Katılımlar:			122	123	205	3699	18078

Ders	Soru	Doğru	Yanlış	Net	Başarı %	Sınıf Ort.	Kurum Ort.	Genel Ort.
Türkçe	40	33	7	31,25	78	▲ 29,68	▲ 29,70	▲ 25,57
Tarih-1	5	5	0	5,00	100	▲ 3,97	▲ 3,98	▲ 3,27
Coğrafya-1	5	3	2	2,50	50	▼ 2,71	▼ 2,71	▲ 1,87
Felsefe	5	5	0	5,00	100	▲ 4,70	▲ 4,70	▲ 4,11
Din Kül. ve Ahl. Bil.	5	5	0	5,00	100	▲ 4,62	▲ 4,62	▲ 4,09
Felsefe (Seçmeli)	5	0	0	0,00	0	▼ 0,02	▼ 0,02	◆ 0,00
TYT Sosyal	20	18	2	17,50	88	▲ 16,02	▲ 16,03	▲ 13,34
Matematik-1	30	26	2	25,50	85	▲ 18,78	▲ 18,82	▲ 12,51
Geometri	10	6	0	6,00	60	▲ 3,57	▲ 3,58	▲ 2,17
TYT Matematik	40	32	2	31,50	79	▲ 22,34	▲ 22,40	▲ 14,68
Fizik	7	6	1	5,75	82	▲ 3,97	▲ 3,97	▲ 2,47
Kimya	7	7	0	7,00	100	▲ 5,13	▲ 5,14	▲ 3,55
Biyoloji	6	3	2	2,50	42	▼ 3,80	▼ 3,82	▼ 2,55
TYT Fen	20	16	3	15,25	76	▲ 12,90	▲ 12,93	▲ 8,56
<b>Toplam:</b>	<b>120</b>	<b>99</b>	<b>14</b>	<b>95,50</b>	<b>80</b>	<b>▲ 80,95</b>	<b>▲ 81,07</b>	<b>▲ 62,15</b>

Soru No	1234567890123456789012345678901234567890
TYT Türkçe	BAEDeCDBbCCBDDcbAEAcBEDADBECEdCCACdEDCac
Cevap Anahtarı	A BAEDCCBACCBDDEDAEAEbEDADBECEdCCACBEDCAB
TYT Sosyal	DCDBAbeBEBCEADBBDEAC
Cevap Anahtarı	A DCDBADCBEBCEADBBDEACBECDA
TYT Matematik	DEBABBcDBBA CbAEB ABDCDCcAACBEBCE DA E
Cevap Anahtarı	A DEBABBcDBBAEAEBCABDCDCBAACBEBCEADAEDA
TYT Fen	EdCBAEDCEBDAECAd DcE
Cevap Anahtarı	A EBCBAEDCEBDAECACDDBE

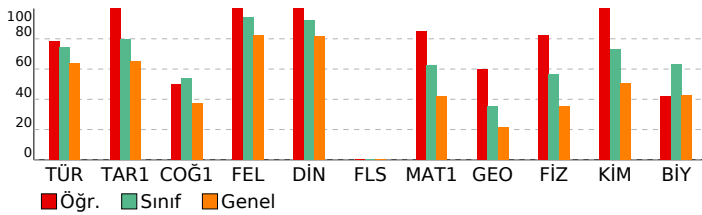

<b>TYT Türkçe</b>	<b>S D Y B%</b>
Türkçe	5 5 0 100
KAZANIM BELİRTİLMEMİŞ	40 33 7 83
<b>TYT Sosyal</b>	<b>S D Y B%</b>
Tarih-1	5 5 0 100
KAZANIM BELİRTİLMEMİŞ	5 5 0 100
Coğrafya-1	5 5 0 100
Konum, Türkiye'nin Coğrafi Konumu	1 0 1 0
Dünyada Bitkiler	1 0 1 0
Nüfusun Özellikleri ve Önemi	1 1 0 100
Doğa ve İnsan Etkileşimi	1 1 0 100
KAZANIM BELİRTİLMEMİŞ	1 1 0 100
<b>Felsefe</b>	<b>S D Y B%</b>
Varlık felsefesinin konusunu ve problemlerini açıklar.	1 1 0 100
Siyaset felsefesinin konusunu ve problemlerini açıklar.	1 1 0 100
Ahlak felsefesinin konusunu ve problemlerini açıklar.	1 1 0 100
Bilgi felsefesinin konusunu ve problemlerini açıklar.	1 1 0 100
KAZANIM BELİRTİLMEMİŞ	1 1 0 100
<b>Din Kül. ve Ahl. Bil.</b>	<b>S D Y B%</b>
Konfüçyanizm'in doğuşunu ve gelişim sürecini özetler.	1 1 0 100
İslam inancında imanın mahiyetini araştırır.	1 1 0 100
İnsanın doğası ile din arasında ilişki kurar.	1 1 0 100
KAZANIM BELİRTİLMEMİŞ	2 2 0 100
<b>Felsefe (Seçmeli)</b>	<b>S D Y B%</b>
Sanat felsefesinin konusunu ve problemlerini açıklar.	1 0 0 0
Siyaset felsefesinin konusunu ve problemlerini açıklar.	1 0 0 0
Varlık felsefesinin konusunu ve problemlerini açıklar.	1 0 0 0
Bilgi felsefesinin konusunu ve problemlerini açıklar.	1 0 0 0
KAZANIM BELİRTİLMEMİŞ	1 0 0 0
<b>TYT Matematik</b>	<b>S D Y B%</b>
Matematik-1	5 5 0 100
İki kümenin kartezyen çarpımıyla ilgili işlemler yapar.	1 1 0 100
KAZANIM BELİRTİLMEMİŞ	29 25 2 86
<b>Geometri</b>	<b>S D Y B%</b>
KAZANIM BELİRTİLMEMİŞ	10 6 0 60
<b>TYT Fen</b>	<b>S D Y B%</b>
Fizik	5 5 0 100
Konum, alınan yol, yer değiştirme, sürat ve hız kavramlarını birbirleri ile ilişkilendirir.	1 0 1 0
KAZANIM BELİRTİLMEMİŞ	6 6 0 100
<b>Kimya</b>	<b>S D Y B%</b>
KAZANIM BELİRTİLMEMİŞ	7 7 0 100
<b>Biyoloji</b>	<b>S D Y B%</b>
Hayvanlar	1 1 0 100
Enzimler	1 1 0 100
Ekosistemde Madde ve Enerji Akışı	1 0 1 0
Sitoplazma	1 1 0 100
KAZANIM BELİRTİLMEMİŞ	2 0 1 0

<b>SONUÇ BELGESİ</b>	<b>Paraf 01474812051 TYT Deneme 5 TG</b>
İSTANBUL / BEYLİKDÜZÜ / DÜNYA ETÜT MERKEZİ	<b>DERSLERE GÖRE ANALİZ</b>

Öğrenci	Numara	Sınıf
TUNÇ SAĞLAM	0	12-XX

Puan Türü	Puan	Genel Ortalama	Dereceler				
			Snf	Kurum	İlçe	İl	Genel
TYT	▲ 327,625	324,720	99	100	124	2411	9476
Katılımlar:			122	123	205	3699	18078

Ders	Soru	Doğru	Yanlış	Net	Başarı %	Sınıf Ort.	Kurum Ort.	Genel Ort.
Türkçe	40	27	6	25,50	64	▼ 29,68	▼ 29,70	▼ 25,57
Tarih-1	5	5	0	5,00	100	▲ 3,97	▲ 3,98	▲ 3,27
Coğrafya-1	5	2	3	1,25	25	▼ 2,71	▼ 2,71	▼ 1,87
Felsefe	5	5	0	5,00	100	▲ 4,70	▲ 4,70	▲ 4,11
Din Kül. ve Ahl. Bil.	5	5	0	5,00	100	▲ 4,62	▲ 4,62	▲ 4,09
Felsefe (Seçmeli)	5	0	0	0,00	0	▼ 0,02	▼ 0,02	◆ 0,00
TYT Sosyal	20	17	3	16,25	81	▲ 16,02	▲ 16,03	▲ 13,34
Matematik-1	30	10	1	9,75	33	▼ 18,78	▼ 18,82	▼ 12,51
Geometri	10	0	0	0,00	0	▼ 3,57	▼ 3,58	▼ 2,17
TYT Matematik	40	10	1	9,75	24	▼ 22,34	▼ 22,40	▼ 14,68
Fizik	7	4	0	4,00	57	▲ 3,97	▲ 3,97	▲ 2,47
Kimya	7	4	2	3,50	50	▼ 5,13	▼ 5,14	▼ 3,55
Biyoloji	6	3	1	2,75	46	▼ 3,80	▼ 3,82	▲ 2,55
TYT Fen	20	11	3	10,25	51	▼ 12,90	▼ 12,93	▲ 8,56
<b>Toplam:</b>	<b>120</b>	<b>65</b>	<b>13</b>	<b>61,75</b>	<b>51</b>	<b>▼ 80,95</b>	<b>▼ 81,07</b>	<b>▼ 62,15</b>

Soru No	1234567890123456789012345678901234567890
TYT Türkçe	EDBADBCCdB C DDA AEddB CEDBdaADCBEa cD
Cevap Anahtarı	B EDBADBCCCBACEDDDAEADABECEDBECADCBECABDC
TYT Sosyal	DADCBdebBEEBDACAEDCB
Cevap Anahtarı	B DADCBBCDBEEBDACAEDCBEBACD
TYT Matematik	B DEC B bB C A D C
Cevap Anahtarı	B BADECDBBAEBBEBCEABDCACBCDCAAEBCBDAEAAEED
TYT Fen	CEBE bCEBCaCAB e
Cevap Anahtarı	B CEBEbDADACEBCECABEDD

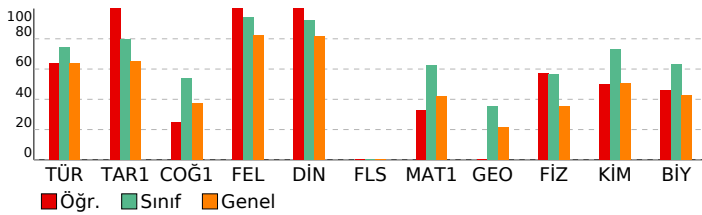

<b>TYT Türkçe</b>	<b>S D Y B%</b>
Türkçe	5 5 0 100
KAZANIM BELİRTİLMEMİŞ	40 27 6 68
<b>TYT Sosyal</b>	<b>S D Y B%</b>
Tarih-1	5 5 0 100
KAZANIM BELİRTİLMEMİŞ	5 5 0 100
<b>Coğrafya-1</b>	<b>S D Y B%</b>
Konum, Türkiye'nin Coğrafi Konumu	1 0 1 0
Dünyada Bitkiler	1 0 1 0
Nüfusun Özellikleri ve Önemi	1 1 0 100
Doğa ve İnsan Etkileşimi	1 1 0 100
KAZANIM BELİRTİLMEMİŞ	1 0 1 0
<b>Felsefe</b>	<b>S D Y B%</b>
Varlık felsefesinin konusunu ve problemlerini açıklar.	1 1 0 100
Siyaset felsefesinin konusunu ve problemlerini açıklar.	1 1 0 100
Ahlak felsefesinin konusunu ve problemlerini açıklar.	1 1 0 100
Bilgi felsefesinin konusunu ve problemlerini açıklar.	1 1 0 100
KAZANIM BELİRTİLMEMİŞ	1 1 0 100
<b>Din Kül. ve Ahl. Bil.</b>	<b>S D Y B%</b>
Konfüçyanizm'in doğuşunu ve gelişim sürecini özetler.	1 1 0 100
İslam inancında imanın mahiyetini araştırır.	1 1 0 100
İnsanın doğası ile din arasında ilişki kurar.	1 1 0 100
KAZANIM BELİRTİLMEMİŞ	2 2 0 100
<b>Felsefe (Seçmeli)</b>	<b>S D Y B%</b>
Sanat felsefesinin konusunu ve problemlerini açıklar.	1 0 0 0
Siyaset felsefesinin konusunu ve problemlerini açıklar.	1 0 0 0
Varlık felsefesinin konusunu ve problemlerini açıklar.	1 0 0 0
Bilgi felsefesinin konusunu ve problemlerini açıklar.	1 0 0 0
KAZANIM BELİRTİLMEMİŞ	1 0 0 0
<b>TYT Matematik</b>	<b>S D Y B%</b>
<b>Matematik-1</b>	<b>S D Y B%</b>
İki kümenin kartezyen çarpımıyla ilgili işlemler yapar.	1 0 0 0
KAZANIM BELİRTİLMEMİŞ	29 10 1 34
<b>Geometri</b>	<b>S D Y B%</b>
KAZANIM BELİRTİLMEMİŞ	10 0 0 0
<b>TYT Fen</b>	<b>S D Y B%</b>
<b>Fizik</b>	<b>S D Y B%</b>
Konum, alınan yol, yer değiştirme, sürat ve hız kavramlarını birbirleri ile ilişkilendirir.	1 1 0 100
KAZANIM BELİRTİLMEMİŞ	6 3 0 50
<b>Kimya</b>	<b>S D Y B%</b>
KAZANIM BELİRTİLMEMİŞ	7 4 2 57
<b>Biyoloji</b>	<b>S D Y B%</b>
Hayvanlar	1 1 0 100
Enzimler	1 0 1 0
Ekosistemde Madde ve Enerji Akışı	1 1 0 100
Sitoplazma	1 0 0 0
KAZANIM BELİRTİLMEMİŞ	2 1 0 50

<b>SONUÇ BELGESİ</b>	<b>Paraf 01474812051 TYT Deneme 5 TG</b>
İSTANBUL / BEYLİKDÜZÜ / DÜNYA ETÜT MERKEZİ	<b>DERSLERE GÖRE ANALİZ</b>

Öğrenci	Numara	Sınıf
TURGAY KATIRCI	0	12-XX

Puan Türü	Puan	Genel Ortalama	Dereceler				
			Snf	Kurum	İlçe	İl	Genel
TYT	▲ 384,316	324,720	73	74	83	1483	5205
Katılımlar:			122	123	205	3699	18078

Ders	Soru	Doğru	Yanlış	Net	Başarı %	Sınıf Ort.	Kurum Ort.	Genel Ort.
Türkçe	40	28	12	25,00	63	▼ 29,68	▼ 29,70	▼ 25,57
Tarih-1	5	4	1	3,75	75	▼ 3,97	▼ 3,98	▲ 3,27
Coğrafya-1	5	2	3	1,25	25	▼ 2,71	▼ 2,71	▼ 1,87
Felsefe	5	5	0	5,00	100	▲ 4,70	▲ 4,70	▲ 4,11
Din Kül. ve Ahl. Bil.	5	5	0	5,00	100	▲ 4,62	▲ 4,62	▲ 4,09
Felsefe (Seçmeli)	5	0	0	0,00	0	▼ 0,02	▼ 0,02	◆ 0,00
TYT Sosyal	20	16	4	15,00	75	▼ 16,02	▼ 16,03	▲ 13,34
Matematik-1	30	26	2	25,50	85	▲ 18,78	▲ 18,82	▲ 12,51
Geometri	10	0	0	0,00	0	▼ 3,57	▼ 3,58	▼ 2,17
TYT Matematik	40	26	2	25,50	64	▲ 22,34	▲ 22,40	▲ 14,68
Fizik	7	4	2	3,50	50	▼ 3,97	▼ 3,97	▲ 2,47
Kimya	7	7	0	7,00	100	▲ 5,13	▲ 5,14	▲ 3,55
Biyoloji	6	5	1	4,75	79	▲ 3,80	▲ 3,82	▲ 2,55
TYT Fen	20	16	3	15,25	76	▲ 12,90	▲ 12,93	▲ 8,56
<b>Toplam:</b>	<b>120</b>	<b>86</b>	<b>21</b>	<b>80,75</b>	<b>67</b>	<b>▼ 80,95</b>	<b>▼ 81,07</b>	<b>▲ 62,15</b>

Soru No	1234567890123456789012345678901234567890
TYT Türkçe	EDBADBbCbBeCaDDDAEAdDbBaCEbBEaADCBEcbceC
Cevap Anahtarı	B EDBADBCCBACEDDDAEADABECEDBECADCBECABDC
TYT Sosyal	aADCBBeBbaEBDACAEDCB
Cevap Anahtarı	B DADCBBCDBEEBDACAEDCBEBACD
TYT Matematik	BADECD BbEBBEbdeABD ACBCDCAAEb
Cevap Anahtarı	B BADECDDBAEbBEbCEABDCACBCDCAAEbCBDAEAAEED
TYT Fen	CdaED ADACEBCEdABEDD
Cevap Anahtarı	B CEbEDBADACEBCECABEDD

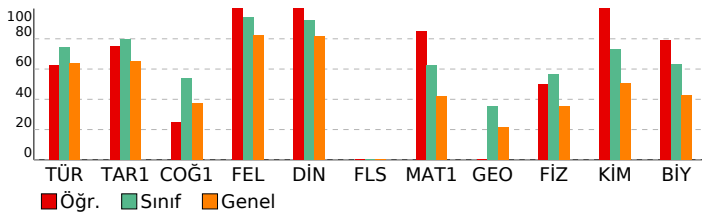

<b>TYT Türkçe</b>	<b>S D Y B%</b>
Türkçe	5 4 1 80
KAZANIM BELİRTİLMEMİŞ	40 28 12 70
<b>TYT Sosyal</b>	<b>S D Y B%</b>
Tarih-1	5 4 1 80
KAZANIM BELİRTİLMEMİŞ	5 4 1 80
<b>Coğrafya-1</b>	<b>S D Y B%</b>
Konum, Türkiye'nin Coğrafi Konumu	1 0 1 0
Dünyada Bitkiler	1 0 1 0
Nüfusun Özellikleri ve Önemi	1 0 1 0
Doğa ve İnsan Etkileşimi	1 1 0 100
KAZANIM BELİRTİLMEMİŞ	1 1 0 100
<b>Felsefe</b>	<b>S D Y B%</b>
Varlık felsefesinin konusunu ve problemlerini açıklar.	1 1 0 100
Siyaset felsefesinin konusunu ve problemlerini açıklar.	1 1 0 100
Ahlak felsefesinin konusunu ve problemlerini açıklar.	1 1 0 100
Bilgi felsefesinin konusunu ve problemlerini açıklar.	1 1 0 100
KAZANIM BELİRTİLMEMİŞ	1 1 0 100
<b>Din Kül. ve Ahl. Bil.</b>	<b>S D Y B%</b>
Konfüçyanizm'in doğuşunu ve gelişim sürecini özetler.	1 1 0 100
İslam inancında imanın mahiyetini araştırır.	1 1 0 100
İnsanın doğası ile din arasında ilişki kurar.	1 1 0 100
KAZANIM BELİRTİLMEMİŞ	2 2 0 100
<b>Felsefe (Seçmeli)</b>	<b>S D Y B%</b>
Sanat felsefesinin konusunu ve problemlerini açıklar.	1 0 0 0
Siyaset felsefesinin konusunu ve problemlerini açıklar.	1 0 0 0
Varlık felsefesinin konusunu ve problemlerini açıklar.	1 0 0 0
Bilgi felsefesinin konusunu ve problemlerini açıklar.	1 0 0 0
KAZANIM BELİRTİLMEMİŞ	1 0 0 0
<b>TYT Matematik</b>	<b>S D Y B%</b>
<b>Matematik-1</b>	<b>S D Y B%</b>
İki kümenin kartezyen çarpımıyla ilgili işlemler yapar.	1 1 0 100
KAZANIM BELİRTİLMEMİŞ	29 25 2 86
<b>Geometri</b>	<b>S D Y B%</b>
KAZANIM BELİRTİLMEMİŞ	10 0 0 0
<b>TYT Fen</b>	<b>S D Y B%</b>
<b>Fizik</b>	<b>S D Y B%</b>
Konum, alınan yol, yer değiştirme, sürat ve hız kavramlarını birbirleri ile ilişkilendirir.	1 0 1 0
KAZANIM BELİRTİLMEMİŞ	6 4 1 67
<b>Kimya</b>	<b>S D Y B%</b>
KAZANIM BELİRTİLMEMİŞ	7 7 0 100
<b>Biyoloji</b>	<b>S D Y B%</b>
Hayvanlar	1 1 0 100
Enzimler	1 1 0 100
Ekosistemde Madde ve Enerji Akışı	1 1 0 100
Sitoplazma	1 1 0 100
KAZANIM BELİRTİLMEMİŞ	2 1 1 50

<b>SONUÇ BELGESİ</b>	<b>Paraf 01474812051 TYT Deneme 5 TG</b>
İSTANBUL / BEYLİKDÜZÜ / DÜNYA ETÜT MERKEZİ	<b>DERSLERE GÖRE ANALİZ</b>

Öğrenci	Numara	Sınıf
YAĞIZ AVKAN	0	12-XX

Puan Türü	Puan	Genel Ortalama	Dereceler				
			Snf	Kurum	İlçe	İl	Genel
TYT	▲ 407,137	324,720	54	55	60	1081	3668
Katılımlar:			122	123	205	3699	18078

Ders	Soru	Doğru	Yanlış	Net	Başarı %	Sınıf Ort.	Kurum Ort.	Genel Ort.
Türkçe	40	33	6	31,50	79	▲ 29,68	▲ 29,70	▲ 25,57
Tarih-1	5	4	1	3,75	75	▼ 3,97	▼ 3,98	▲ 3,27
Coğrafya-1	5	4	1	3,75	75	▲ 2,71	▲ 2,71	▲ 1,87
Felsefe	5	5	0	5,00	100	▲ 4,70	▲ 4,70	▲ 4,11
Din Kül. ve Ahl. Bil.	5	5	0	5,00	100	▲ 4,62	▲ 4,62	▲ 4,09
Felsefe (Seçmeli)	5	0	0	0,00	0	▼ 0,02	▼ 0,02	◆ 0,00
TYT Sosyal	20	18	2	17,50	88	▲ 16,02	▲ 16,03	▲ 13,34
Matematik-1	30	26	4	25,00	83	▲ 18,78	▲ 18,82	▲ 12,51
Geometri	10	2	1	1,75	18	▼ 3,57	▼ 3,58	▼ 2,17
TYT Matematik	40	28	5	26,75	67	▲ 22,34	▲ 22,40	▲ 14,68
Fizik	7	6	1	5,75	82	▲ 3,97	▲ 3,97	▲ 2,47
Kimya	7	4	3	3,25	46	▼ 5,13	▼ 5,14	▼ 3,55
Biyoloji	6	4	0	4,00	67	▲ 3,80	▲ 3,82	▲ 2,55
TYT Fen	20	14	4	13,00	65	▲ 12,90	▲ 12,93	▲ 8,56
<b>Toplam:</b>	<b>120</b>	<b>93</b>	<b>17</b>	<b>88,75</b>	<b>74</b>	<b>▲ 80,95</b>	<b>▲ 81,07</b>	<b>▲ 62,15</b>

Soru No	12345678901234567890123456789012345678901234567890
TYT Türkçe	EDBADBCCCBcEe DDAAEDABaCEDBbCAbCcECeBDC
Cevap Anahtarı	B EDBADBCCCBACEDDDAAEDABECEDBECADCBECABDC
TYT Sosyal	bADCBBEDBEEBDACAEDCB
Cevap Anahtarı	B DADCBBEDBEEBDACAEDCBEBACD
TYT Matematik	caDECDCBAEBBEBCEABDCACBCDCAccB BDb
Cevap Anahtarı	B BADECDBBAEBBEBCEABDCACBCDCAAEBCBDAEAAEED
TYT Fen	CEBEDeADdeEcCE AB DD
Cevap Anahtarı	B CEBEDBADACEBCECABEDD

<b>TYT Türkçe</b>	<b>S D Y B%</b>
Türkçe	5 4 1 80
KAZANIM BELİRTİLMEMİŞ	40 33 6 83
<b>TYT Sosyal</b>	<b>S D Y B%</b>
Tarih-1	5 4 1 80
KAZANIM BELİRTİLMEMİŞ	5 4 1 80
<b>Coğrafya-1</b>	<b>S D Y B%</b>
Konum, Türkiye'nin Coğrafi Konumu	1 1 0 100
Dünyada Bitkiler	1 0 1 0
Nüfusun Özellikleri ve Önemi	1 1 0 100
Doğa ve İnsan Etkileşimi	1 1 0 100
KAZANIM BELİRTİLMEMİŞ	1 1 0 100
<b>Felsefe</b>	<b>S D Y B%</b>
Varlık felsefesinin konusunu ve problemlerini açıklar.	1 1 0 100
Siyaset felsefesinin konusunu ve problemlerini açıklar.	1 1 0 100
Ahlak felsefesinin konusunu ve problemlerini açıklar.	1 1 0 100
Bilgi felsefesinin konusunu ve problemlerini açıklar.	1 1 0 100
KAZANIM BELİRTİLMEMİŞ	1 1 0 100
<b>Din Kül. ve Ahl. Bil.</b>	<b>S D Y B%</b>
Konfüçyanizm'in doğuşunu ve gelişim sürecini özetler.	1 1 0 100
İslam inancında imanın mahiyetini araştırır.	1 1 0 100
İnsanın doğası ile din arasında ilişki kurar.	1 1 0 100
KAZANIM BELİRTİLMEMİŞ	2 2 0 100
<b>Felsefe (Seçmeli)</b>	<b>S D Y B%</b>
Sanat felsefesinin konusunu ve problemlerini açıklar.	1 0 0 0
Siyaset felsefesinin konusunu ve problemlerini açıklar.	1 0 0 0
Varlık felsefesinin konusunu ve problemlerini açıklar.	1 0 0 0
Bilgi felsefesinin konusunu ve problemlerini açıklar.	1 0 0 0
KAZANIM BELİRTİLMEMİŞ	1 0 0 0
<b>TYT Matematik</b>	<b>S D Y B%</b>
<b>Matematik-1</b>	<b>S D Y B%</b>
İki kümenin kartezyen çarpımıyla ilgili işlemler yapar.	1 1 0 100
KAZANIM BELİRTİLMEMİŞ	29 25 4 86
<b>Geometri</b>	<b>S D Y B%</b>
KAZANIM BELİRTİLMEMİŞ	10 2 1 20
<b>TYT Fen</b>	<b>S D Y B%</b>
<b>Fizik</b>	<b>S D Y B%</b>
Konum, alınan yol, yer değiştirme, sürat ve hız kavramlarını birbirleri ile ilişkilendirir.	1 1 0 100
KAZANIM BELİRTİLMEMİŞ	6 5 1 83
<b>Kimya</b>	<b>S D Y B%</b>
KAZANIM BELİRTİLMEMİŞ	7 4 3 57
<b>Biyoloji</b>	<b>S D Y B%</b>
Hayvanlar	1 1 0 100
Enzimler	1 1 0 100
Ekosistemde Madde ve Enerji Akışı	1 1 0 100
Sitoplazma	1 0 0 0
KAZANIM BELİRTİLMEMİŞ	2 1 0 50

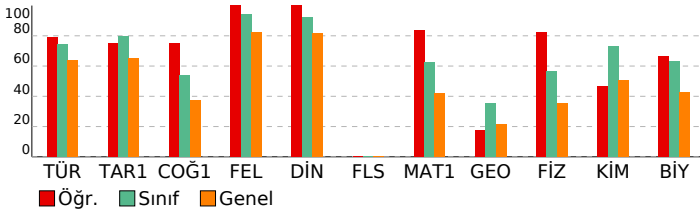

<b>SONUÇ BELGESİ</b>	<b>Paraf 01474812051 TYT Deneme 5 TG</b>
İSTANBUL / BEYLİKDÜZÜ / DÜNYA ETÜT MERKEZİ	<b>DERSLERE GÖRE ANALİZ</b>

Öğrenci	Numara	Sınıf
YAĞIZ VAROL	0	12-XX

Puan Türü	Puan	Genel Ortalama	Dereceler				
			Snf	Kurum	İlçe	İl	Genel
TYT	▲ 396,381	324,720	65	66	73	1270	4367

Katılımlar:	122	123	205	3699	18078
-------------	-----	-----	-----	------	-------

Ders	Soru	Doğru	Yanlış	Net	Başarı %	Sınıf Ort.	Kurum Ort.	Genel Ort.
Türkçe	40	35	5	33,75	84	▲ 29,68	▲ 29,70	▲ 25,57
Tarih-1	5	3	2	2,50	50	▼ 3,97	▼ 3,98	▼ 3,27
Coğrafya-1	5	3	1	2,75	55	▲ 2,71	▲ 2,71	▲ 1,87
Felsefe	5	5	0	5,00	100	▲ 4,70	▲ 4,70	▲ 4,11
Din Kül. ve Ahl. Bil.	5	5	0	5,00	100	▲ 4,62	▲ 4,62	▲ 4,09
Felsefe (Seçmeli)	5	0	0	0,00	0	▼ 0,02	▼ 0,02	◆ 0,00
TYT Sosyal	20	16	3	15,25	76	▼ 16,02	▼ 16,03	▲ 13,34
Matematik-1	30	21	3	20,25	68	▲ 18,78	▲ 18,82	▲ 12,51
Geometri	10	2	2	1,50	15	▼ 3,57	▼ 3,58	▼ 2,17
TYT Matematik	40	23	5	21,75	54	▼ 22,34	▼ 22,40	▲ 14,68
Fizik	7	6	1	5,75	82	▲ 3,97	▲ 3,97	▲ 2,47
Kimya	7	6	0	6,00	86	▲ 5,13	▲ 5,14	▲ 3,55
Biyoloji	6	3	2	2,50	42	▼ 3,80	▼ 3,82	▼ 2,55
TYT Fen	20	15	3	14,25	71	▲ 12,90	▲ 12,93	▲ 8,56
<b>Toplam:</b>	<b>120</b>	<b>89</b>	<b>16</b>	<b>85,00</b>	<b>71</b>	<b>▲ 80,95</b>	<b>▲ 81,07</b>	<b>▲ 62,15</b>

Soru No	12345678901234567890123456789012345678901234567890
---------	--

TYT Türkçe	EDBADBCCCBbbedDDAEADABECEDBEaADCcECABDe
Cevap Anahtarı	B EDBADBCCCBACEDDDAEADABECEDBECADCBECABDC

TYT Sosyal	bdDCB eDBEEBDACAEDCB
Cevap Anahtarı	B DADCBCDBEEBDACAEDCBEBACD

TYT Matematik	BAD CD BAEBBc CEABD ACBaDCd B Be bE
Cevap Anahtarı	B BADECDBBAEBBCEABDCACBCDCAAEBCBDAEAAEED

TYT Fen	CEaEDBA ACEBCEeABc D
Cevap Anahtarı	B CEBEADACEBCECABEDD

<b>TYT Türkçe</b>	<b>S D Y B%</b>
Türkçe	5 3 2 60
KAZANIM BELİRTİLMEMİŞ	40 35 5 88

<b>TYT Sosyal</b>	<b>S D Y B%</b>
Tarih-1	5 3 2 60
KAZANIM BELİRTİLMEMİŞ	5 3 2 60
<b>Coğrafya-1</b>	<b>S D Y B%</b>
Konum, Türkiye'nin Coğrafi Konumu	1 1 0 100
Dünyada Bitkiler	1 0 1 0
Nüfusun Özellikleri ve Önemi	1 1 0 100
Doğa ve İnsan Etkileşimi	1 1 0 100
KAZANIM BELİRTİLMEMİŞ	1 0 0 0

<b>Felsefe</b>	<b>S D Y B%</b>
Varlık felsefesinin konusunu ve problemlerini açıklar.	1 1 0 100
Siyaset felsefesinin konusunu ve problemlerini açıklar.	1 1 0 100
Ahlak felsefesinin konusunu ve problemlerini açıklar.	1 1 0 100
Bilgi felsefesinin konusunu ve problemlerini açıklar.	1 1 0 100
KAZANIM BELİRTİLMEMİŞ	1 1 0 100

<b>Din Kül. ve Ahl. Bil.</b>	<b>S D Y B%</b>
Konfüçyanizm'in doğuşunu ve gelişim sürecini özetler.	1 1 0 100
İslam inancında imanın mahiyetini araştırır.	1 1 0 100
İnsanın doğası ile din arasında ilişki kurar.	1 1 0 100
KAZANIM BELİRTİLMEMİŞ	2 2 0 100

<b>Felsefe (Seçmeli)</b>	<b>S D Y B%</b>
Sanat felsefesinin konusunu ve problemlerini açıklar.	1 0 0 0
Siyaset felsefesinin konusunu ve problemlerini açıklar.	1 0 0 0
Varlık felsefesinin konusunu ve problemlerini açıklar.	1 0 0 0
Bilgi felsefesinin konusunu ve problemlerini açıklar.	1 0 0 0
KAZANIM BELİRTİLMEMİŞ	1 0 0 0

<b>TYT Matematik</b>	<b>S D Y B%</b>
Matematik-1	1 1 0 100
İki kümenin kartezyen çarpımıyla ilgili işlemler yapar.	29 20 3 69
KAZANIM BELİRTİLMEMİŞ	29 20 3 69
<b>Geometri</b>	<b>S D Y B%</b>
KAZANIM BELİRTİLMEMİŞ	10 2 2 20

<b>TYT Fen</b>	<b>S D Y B%</b>
Fizik	1 0 1 0
Konum, alınan yol, yer değiştirme, sürat ve hız kavramlarını birbirleri ile ilişkilendirir.	6 6 0 100
KAZANIM BELİRTİLMEMİŞ	6 6 0 100
<b>Kimya</b>	<b>S D Y B%</b>
KAZANIM BELİRTİLMEMİŞ	7 6 0 86
<b>Biyoloji</b>	<b>S D Y B%</b>
Hayvanlar	1 1 0 100
Enzimler	1 1 0 100
Ekosistemde Madde ve Enerji Akışı	1 1 0 100
Sitoplazma	1 0 1 0
KAZANIM BELİRTİLMEMİŞ	2 0 1 0

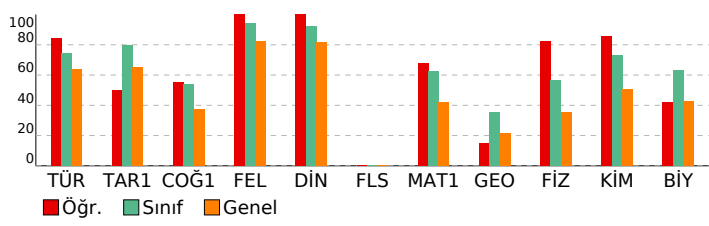

<b>SONUÇ BELGESİ</b>	<b>Paraf 01474812051 TYT Deneme 5 TG</b>
İSTANBUL / BEYLİKDÜZÜ / DÜNYA ETÜT MERKEZİ	<b>DERSLERE GÖRE ANALİZ</b>

Öğrenci	Numara	Sınıf
YAĞMUR ASLAN	0	12-XX

Puan Türü	Puan	Genel Ortalama	Dereceler				
			Snf	Kurum	İlçe	İl	Genel
TYT	▲ 384,940	324,720	72	73	82	1475	5165
Katılımlar:			122	123	205	3699	18078

Ders	Soru	Doğru	Yanlış	Net	Başarı %	Sınıf Ort.	Kurum Ort.	Genel Ort.
Türkçe	40	37	3	36,25	91	▲ 29,68	▲ 29,70	▲ 25,57
Tarih-1	5	4	1	3,75	75	▼ 3,97	▼ 3,98	▲ 3,27
Coğrafya-1	5	4	1	3,75	75	▲ 2,71	▲ 2,71	▲ 1,87
Felsefe	5	5	0	5,00	100	▲ 4,70	▲ 4,70	▲ 4,11
Din Kül. ve Ahl. Bil.	5	5	0	5,00	100	▲ 4,62	▲ 4,62	▲ 4,09
Felsefe (Seçmeli)	5	0	0	0,00	0	▼ 0,02	▼ 0,02	◆ 0,00
TYT Sosyal	20	18	2	17,50	88	▲ 16,02	▲ 16,03	▲ 13,34
Matematik-1	30	13	4	12,00	40	▼ 18,78	▼ 18,82	▼ 12,51
Geometri	10	0	1	-0,25	-3	▼ 3,57	▼ 3,58	▼ 2,17
TYT Matematik	40	13	5	11,75	29	▼ 22,34	▼ 22,40	▼ 14,68
Fizik	7	5	1	4,75	68	▲ 3,97	▲ 3,97	▲ 2,47
Kimya	7	7	0	7,00	100	▲ 5,13	▲ 5,14	▲ 3,55
Biyoloji	6	4	1	3,75	63	▼ 3,80	▼ 3,82	▲ 2,55
TYT Fen	20	16	2	15,50	78	▲ 12,90	▲ 12,93	▲ 8,56
<b>Toplam:</b>	<b>120</b>	<b>84</b>	<b>12</b>	<b>81,00</b>	<b>68</b>	<b>▲ 80,95</b>	<b>▼ 81,07</b>	<b>▲ 62,15</b>

Soru No	1234567890123456789012345678901234567890
TYT Türkçe	BAEDCCDBAbCBDDcDAEAEbEDADBECEdCdACBEDCAB
Cevap Anahtarı	A BAEDCCDBACCBDDEDAEAEbEDADBECEdCCACBEDCAB
TYT Sosyal	DCDeADCaEBCEADBBDEAC
Cevap Anahtarı	A DCDBADCBEBCEADBBDEACBECD
TYT Matematik	DEBA cCDa ECbA DCD B e
Cevap Anahtarı	A DEBABBCCBBAAECEAEBCABDCDCBAACBEBCEADAEDA
TYT Fen	EdC AEDCEBDAECAC Dbc
Cevap Anahtarı	A EBCBAEDCEBDAECACDDBE

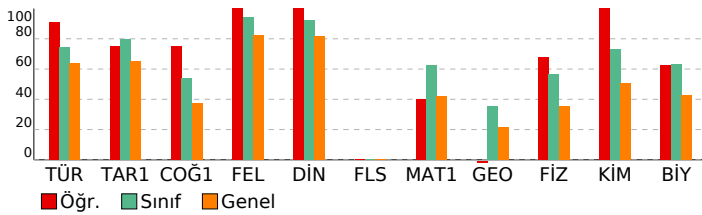

<b>TYT Türkçe</b>	<b>S D Y B%</b>
Türkçe	5 4 1 80
KAZANIM BELİRTİLMEMİŞ	40 37 3 93
<b>TYT Sosyal</b>	<b>S D Y B%</b>
Tarih-1	5 4 1 80
KAZANIM BELİRTİLMEMİŞ	5 4 1 80
<b>Coğrafya-1</b>	<b>S D Y B%</b>
Konum, Türkiye'nin Coğrafi Konumu	1 1 0 100
Dünyada Bitkiler	1 1 0 100
Nüfusun Özellikleri ve Önemi	1 1 0 100
Doğa ve İnsan Etkileşimi	1 1 0 100
KAZANIM BELİRTİLMEMİŞ	1 0 1 0
<b>Felsefe</b>	<b>S D Y B%</b>
Varlık felsefesinin konusunu ve problemlerini açıklar.	1 1 0 100
Siyaset felsefesinin konusunu ve problemlerini açıklar.	1 1 0 100
Ahlak felsefesinin konusunu ve problemlerini açıklar.	1 1 0 100
Bilgi felsefesinin konusunu ve problemlerini açıklar.	1 1 0 100
KAZANIM BELİRTİLMEMİŞ	1 1 0 100
<b>Din Kül. ve Ahl. Bil.</b>	<b>S D Y B%</b>
Konfüçyanizm'in doğuşunu ve gelişim sürecini özetler.	1 1 0 100
İslam inancında imanın mahiyetini araştırır.	1 1 0 100
İnsanın doğası ile din arasında ilişki kurar.	1 1 0 100
KAZANIM BELİRTİLMEMİŞ	2 2 0 100
<b>Felsefe (Seçmeli)</b>	<b>S D Y B%</b>
Sanat felsefesinin konusunu ve problemlerini açıklar.	1 0 0 0
Siyaset felsefesinin konusunu ve problemlerini açıklar.	1 0 0 0
Varlık felsefesinin konusunu ve problemlerini açıklar.	1 0 0 0
Bilgi felsefesinin konusunu ve problemlerini açıklar.	1 0 0 0
KAZANIM BELİRTİLMEMİŞ	1 0 0 0
<b>TYT Matematik</b>	<b>S D Y B%</b>
<b>Matematik-1</b>	<b>S D Y B%</b>
İki kümenin kartezyen çarpımıyla ilgili işlemler yapar.	1 0 0 0
KAZANIM BELİRTİLMEMİŞ	29 13 4 45
<b>Geometri</b>	<b>S D Y B%</b>
KAZANIM BELİRTİLMEMİŞ	10 0 1 0
<b>TYT Fen</b>	<b>S D Y B%</b>
<b>Fizik</b>	<b>S D Y B%</b>
Konum, alınan yol, yer değiştirme, sürat ve hız kavramlarını birbirleri ile ilişkilendirir.	1 0 1 0
KAZANIM BELİRTİLMEMİŞ	6 5 0 83
<b>Kimya</b>	<b>S D Y B%</b>
KAZANIM BELİRTİLMEMİŞ	7 7 0 100
<b>Biyoloji</b>	<b>S D Y B%</b>
Hayvanlar	1 1 0 100
Enzimler	1 1 0 100
Ekosistemde Madde ve Enerji Akışı	1 1 0 100
Sitoplazma	1 0 1 0
KAZANIM BELİRTİLMEMİŞ	2 1 0 50

<b>SONUÇ BELGESİ</b>	<b>Paraf 01474812051 TYT Deneme 5 TG</b>
İSTANBUL / BEYLİKDÜZÜ / DÜNYA ETÜT MERKEZİ	<b>DERSLERE GÖRE ANALİZ</b>

Öğrenci	Numara	Sınıf
YİĞİT EYÜPOĞLU	0	12-XX

Puan Türü	Puan	Genel Ortalama	Dereceler				
			Snf	Kurum	İlçe	İl	Genel
TYT	▲ 437,212	324,720	25	25	29	582	1707
Katılımlar:			122	123	205	3699	18078

Ders	Soru	Doğru	Yanlış	Net	Başarı %	Sınıf Ort.	Kurum Ort.	Genel Ort.
Türkçe	40	30	10	27,50	69	▼ 29,68	▼ 29,70	▲ 25,57
Tarih-1	5	5	0	5,00	100	▲ 3,97	▲ 3,98	▲ 3,27
Coğrafya-1	5	5	0	5,00	100	▲ 2,71	▲ 2,71	▲ 1,87
Felsefe	5	5	0	5,00	100	▲ 4,70	▲ 4,70	▲ 4,11
Din Kül. ve Ahl. Bil.	5	5	0	5,00	100	▲ 4,62	▲ 4,62	▲ 4,09
Felsefe (Seçmeli)	5	0	0	0,00	0	▼ 0,02	▼ 0,02	◆ 0,00
TYT Sosyal	20	20	0	20,00	100	▲ 16,02	▲ 16,03	▲ 13,34
Matematik-1	30	28	2	27,50	92	▲ 18,78	▲ 18,82	▲ 12,51
Geometri	10	8	2	7,50	75	▲ 3,57	▲ 3,58	▲ 2,17
TYT Matematik	40	36	4	35,00	88	▲ 22,34	▲ 22,40	▲ 14,68
Fizik	7	5	2	4,50	64	▲ 3,97	▲ 3,97	▲ 2,47
Kimya	7	6	1	5,75	82	▲ 5,13	▲ 5,14	▲ 3,55
Biyoloji	6	6	0	6,00	100	▲ 3,80	▲ 3,82	▲ 2,55
TYT Fen	20	17	3	16,25	81	▲ 12,90	▲ 12,93	▲ 8,56
<b>Toplam:</b>	<b>120</b>	<b>103</b>	<b>17</b>	<b>98,75</b>	<b>82</b>	<b>▲ 80,95</b>	<b>▲ 81,07</b>	<b>▲ 62,15</b>

Soru No	1234567890123456789012345678901234567890
TYT Türkçe	BAbDbcDBbbCBDDDEDAEAcBaDdbdCEDCCACBEeCAB
Cevap Anahtarı	A BAEDCCBACCBDDEDAEAEEDADBECECCACBEDCAB
TYT Sosyal	DCDBADCBEBCeADBBDEAC
Cevap Anahtarı	A DCDBADCBEBCeADBBDEACBECD
TYT Matematik	DEBAaBCbBBAECEAEBCABDCDCBAACBEBCeDAEADAE
Cevap Anahtarı	A DEBABBCCBBAAEAEBCABDCDCBAACBEBCeDAEADAE
TYT Fen	EaCeAEDbEBDAECACDDBE
Cevap Anahtarı	A EBCBAEDCEBDAECACDDBE

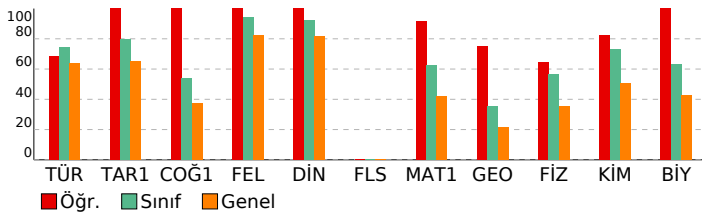

<b>TYT Türkçe</b>	<b>S D Y B%</b>
Türkçe	5 5 0 100
KAZANIM BELİRTİLMEMİŞ	40 30 10 75
<b>TYT Sosyal</b>	<b>S D Y B%</b>
Tarih-1	5 5 0 100
KAZANIM BELİRTİLMEMİŞ	5 5 0 100
<b>Coğrafya-1</b>	<b>S D Y B%</b>
Konum, Türkiye'nin Coğrafi Konumu	1 1 0 100
Dünyada Bitkiler	1 1 0 100
Nüfusun Özellikleri ve Önemi	1 1 0 100
Doğa ve İnsan Etkileşimi	1 1 0 100
KAZANIM BELİRTİLMEMİŞ	1 1 0 100
<b>Felsefe</b>	<b>S D Y B%</b>
Varlık felsefesinin konusunu ve problemlerini açıklar.	1 1 0 100
Siyaset felsefesinin konusunu ve problemlerini açıklar.	1 1 0 100
Ahlak felsefesinin konusunu ve problemlerini açıklar.	1 1 0 100
Bilgi felsefesinin konusunu ve problemlerini açıklar.	1 1 0 100
KAZANIM BELİRTİLMEMİŞ	1 1 0 100
<b>Din Kül. ve Ahl. Bil.</b>	<b>S D Y B%</b>
Konfüçyanizm'in doğuşunu ve gelişim sürecini özetler.	1 1 0 100
İslam inancında imanın mahiyetini araştırır.	1 1 0 100
İnsanın doğası ile din arasında ilişki kurar.	1 1 0 100
KAZANIM BELİRTİLMEMİŞ	2 2 0 100
<b>Felsefe (Seçmeli)</b>	<b>S D Y B%</b>
Sanat felsefesinin konusunu ve problemlerini açıklar.	1 0 0 0
Siyaset felsefesinin konusunu ve problemlerini açıklar.	1 0 0 0
Varlık felsefesinin konusunu ve problemlerini açıklar.	1 0 0 0
Bilgi felsefesinin konusunu ve problemlerini açıklar.	1 0 0 0
KAZANIM BELİRTİLMEMİŞ	1 0 0 0
<b>TYT Matematik</b>	<b>S D Y B%</b>
<b>Matematik-1</b>	<b>S D Y B%</b>
İki kümenin kartezyen çarpımıyla ilgili işlemler yapar.	1 1 0 100
KAZANIM BELİRTİLMEMİŞ	29 27 2 93
<b>Geometri</b>	<b>S D Y B%</b>
KAZANIM BELİRTİLMEMİŞ	10 8 2 80
<b>TYT Fen</b>	<b>S D Y B%</b>
<b>Fizik</b>	<b>S D Y B%</b>
Konum, alınan yol, yer değiştirme, sürat ve hız kavramlarını birbirleri ile ilişkilendirir.	1 0 1 0
KAZANIM BELİRTİLMEMİŞ	6 5 1 83
<b>Kimya</b>	<b>S D Y B%</b>
KAZANIM BELİRTİLMEMİŞ	7 6 1 86
<b>Biyoloji</b>	<b>S D Y B%</b>
Hayvanlar	1 1 0 100
Enzimler	1 1 0 100
Ekosistemde Madde ve Enerji Akışı	1 1 0 100
Sitoplazma	1 1 0 100
KAZANIM BELİRTİLMEMİŞ	2 2 0 100

<b>SONUÇ BELGESİ</b>	<b>Paraf 01474812051 TYT Deneme 5 TG</b>
İSTANBUL / BEYLİKDÜZÜ / DÜNYA ETÜT MERKEZİ	<b>DERSLERE GÖRE ANALİZ</b>

Öğrenci	Numara	Sınıf
YUNUS EFE BİNGÖL	0	12-XX

Puan Türü	Puan	Genel Ortalama	Dereceler				
			Snf	Kurum	İlçe	İl	Genel
TYT	▲ 339,349	324,720	96	97	120	2243	8615
Katılımlar:			122	123	205	3699	18078

Ders	Soru	Doğru	Yanlış	Net	Başarı %	Sınıf Ort.	Kurum Ort.	Genel Ort.
Türkçe	40	29	8	27,00	68	▼ 29,68	▼ 29,70	▲ 25,57
Tarih-1	5	5	0	5,00	100	▲ 3,97	▲ 3,98	▲ 3,27
Coğrafya-1	5	2	3	1,25	25	▼ 2,71	▼ 2,71	▼ 1,87
Felsefe	5	5	0	5,00	100	▲ 4,70	▲ 4,70	▲ 4,11
Din Kül. ve Ahl. Bil.	5	5	0	5,00	100	▲ 4,62	▲ 4,62	▲ 4,09
Felsefe (Seçmeli)	5	0	0	0,00	0	▼ 0,02	▼ 0,02	◆ 0,00
TYT Sosyal	20	17	3	16,25	81	▲ 16,02	▲ 16,03	▲ 13,34
Matematik-1	30	9	10	6,50	22	▼ 18,78	▼ 18,82	▼ 12,51
Geometri	10	2	0	2,00	20	▼ 3,57	▼ 3,58	▼ 2,17
TYT Matematik	40	11	10	8,50	21	▼ 22,34	▼ 22,40	▼ 14,68
Fizik	7	5	2	4,50	64	▲ 3,97	▲ 3,97	▲ 2,47
Kimya	7	6	1	5,75	82	▲ 5,13	▲ 5,14	▲ 3,55
Biyoloji	6	4	2	3,50	58	▼ 3,80	▼ 3,82	▲ 2,55
TYT Fen	20	15	5	13,75	69	▲ 12,90	▲ 12,93	▲ 8,56
<b>Toplam:</b>	<b>120</b>	<b>72</b>	<b>26</b>	<b>65,50</b>	<b>55</b>	<b>▼ 80,95</b>	<b>▼ 81,07</b>	<b>▲ 62,15</b>

Soru No	1234567890123456789012345678901234567890
TYT Türkçe	EDBAcdbbCBACEeDDcEAEDbb CdDB CADC ECABDC
Cevap Anahtarı	B EDBADBCCBACEDDDAEAEADABECEDBECADCBECABDC
TYT Sosyal	DADCBceaeBEEBDACAEDCB
Cevap Anahtarı	B DADCBBCDBEEBDACAEDCBEBACD
TYT Matematik	BA ECacd c Ec c abe B DC cB BD
Cevap Anahtarı	B BADECDBBAEBBEBCEABDCACBCDCAAEBCBDAEAAEED
TYT Fen	CEaEDeADAeEBCEaABEcD
Cevap Anahtarı	B CEBEADACEBCECABEDD

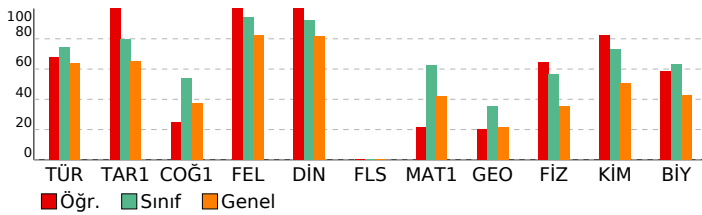

TYT Türkçe	S	D	Y	B%
Türkçe	5	5	0	100
KAZANIM BELİRTİLMEMİŞ	40	29	8	73
TYT Sosyal	S	D	Y	B%
Tarih-1	5	5	0	100
KAZANIM BELİRTİLMEMİŞ	5	5	0	100
Coğrafya-1	5	5	0	100
Konum, Türkiye'nin Coğrafi Konumu	1	0	1	0
Dünyada Bitkiler	1	0	1	0
Nüfusun Özellikleri ve Önemi	1	1	0	100
Doğa ve İnsan Etkileşimi	1	1	0	100
KAZANIM BELİRTİLMEMİŞ	1	0	1	0
Felsefe	S	D	Y	B%
Varlık felsefesinin konusunu ve problemlerini açıklar.	1	1	0	100
Siyaset felsefesinin konusunu ve problemlerini açıklar.	1	1	0	100
Ahlak felsefesinin konusunu ve problemlerini açıklar.	1	1	0	100
Bilgi felsefesinin konusunu ve problemlerini açıklar.	1	1	0	100
KAZANIM BELİRTİLMEMİŞ	1	1	0	100
Din Kül. ve Ahl. Bil.	5	5	0	100
Konfüçyanizm'in doğuşunu ve gelişim sürecini özetler.	1	1	0	100
İslam inancında imanın mahiyetini araştırır.	1	1	0	100
İnsanın doğası ile din arasında ilişki kurar.	1	1	0	100
KAZANIM BELİRTİLMEMİŞ	2	2	0	100
Felsefe (Seçmeli)	S	D	Y	B%
Sanat felsefesinin konusunu ve problemlerini açıklar.	1	0	0	0
Siyaset felsefesinin konusunu ve problemlerini açıklar.	1	0	0	0
Varlık felsefesinin konusunu ve problemlerini açıklar.	1	0	0	0
Bilgi felsefesinin konusunu ve problemlerini açıklar.	1	0	0	0
KAZANIM BELİRTİLMEMİŞ	1	0	0	0
TYT Matematik	S	D	Y	B%
Matematik-1	5	5	0	100
İki kümenin kartezyen çarpımıyla ilgili işlemler yapar.	1	0	0	0
KAZANIM BELİRTİLMEMİŞ	29	9	10	31
Geometri	10	2	0	20
KAZANIM BELİRTİLMEMİŞ	10	2	0	20
TYT Fen	S	D	Y	B%
Fizik	5	5	0	100
Konum, alınan yol, yer değiştirme, sürat ve hız kavramlarını birbirleri ile ilişkilendirir.	1	0	1	0
KAZANIM BELİRTİLMEMİŞ	6	5	1	83
Kimya	7	6	1	86
KAZANIM BELİRTİLMEMİŞ	7	6	1	86
Biyoloji	5	5	0	100
Hayvanlar	1	1	0	100
Enzimler	1	1	0	100
Ekosistemde Madde ve Enerji Akışı	1	1	0	100
Sitoplazma	1	1	0	100
KAZANIM BELİRTİLMEMİŞ	2	0	2	0

<b>SONUÇ BELGESİ</b>	<b>Paraf 01474812051 TYT Deneme 5 TG</b>
İSTANBUL / BEYLİKDÜZÜ / DÜNYA ETÜT MERKEZİ	<b>DERSLERE GÖRE ANALİZ</b>

Öğrenci	Numara	Sınıf
YUSUF TÖRÜN	0	12-XX

Puan Türü	Puan	Genel Ortalama	Dereceler				
			Snf	Kurum	İlçe	İl	Genel
TYT	▲ 432,758	324,720	29	29	33	647	1964
Katılımlar:			122	123	205	3699	18078

Ders	Soru	Doğru	Yanlış	Net	Başarı %	Sınıf Ort.	Kurum Ort.	Genel Ort.
Türkçe	40	35	5	33,75	84	▲ 29,68	▲ 29,70	▲ 25,57
Tarih-1	5	5	0	5,00	100	▲ 3,97	▲ 3,98	▲ 3,27
Coğrafya-1	5	4	1	3,75	75	▲ 2,71	▲ 2,71	▲ 1,87
Felsefe	5	5	0	5,00	100	▲ 4,70	▲ 4,70	▲ 4,11
Din Kül. ve Ahl. Bil.	5	5	0	5,00	100	▲ 4,62	▲ 4,62	▲ 4,09
Felsefe (Seçmeli)	5	0	0	0,00	0	▼ 0,02	▼ 0,02	◆ 0,00
TYT Sosyal	20	19	1	18,75	94	▲ 16,02	▲ 16,03	▲ 13,34
Matematik-1	30	24	3	23,25	78	▲ 18,78	▲ 18,82	▲ 12,51
Geometri	10	5	0	5,00	50	▲ 3,57	▲ 3,58	▲ 2,17
TYT Matematik	40	29	3	28,25	71	▲ 22,34	▲ 22,40	▲ 14,68
Fizik	7	6	1	5,75	82	▲ 3,97	▲ 3,97	▲ 2,47
Kimya	7	6	0	6,00	86	▲ 5,13	▲ 5,14	▲ 3,55
Biyoloji	6	5	1	4,75	79	▲ 3,80	▲ 3,82	▲ 2,55
TYT Fen	20	17	2	16,50	83	▲ 12,90	▲ 12,93	▲ 8,56
<b>Toplam:</b>	<b>120</b>	<b>100</b>	<b>11</b>	<b>97,25</b>	<b>81</b>	▲ 80,95	▲ 81,07	▲ 62,15

Soru No	1234567890123456789012345678901234567890
TYT Türkçe	BAEDbCBACCBDDDeBAEAEcEDADBECEdCaACaEDCAB
Cevap Anahtarı	A BAEDCCBACCBDDDEDAEAEBEDADBECEdCCACBEDCAB
TYT Sosyal	DCDBAcCBEBCEADBBDEAC
Cevap Anahtarı	A DCDBADCBEBCEADBBDEACBECD
TYT Matematik	DEBABBcDBBAEdcAEB ABDCDCBc CB B D DAE
Cevap Anahtarı	A DEBABBcDBBAEceAEBcABDCDCBAACBEBCEADAEDAE
TYT Fen	EBCaAEDCEB AECaADDBE
Cevap Anahtarı	A EBCBAEDCEBDAECACDDBE

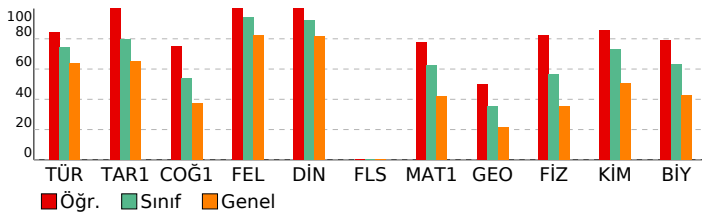

<b>TYT Türkçe</b>	<b>S D Y B%</b>
Türkçe	5 5 0 100
KAZANIM BELİRTİLMEMİŞ	40 35 5 88
<b>TYT Sosyal</b>	<b>S D Y B%</b>
Tarih-1	5 5 0 100
KAZANIM BELİRTİLMEMİŞ	5 5 0 100
<b>Coğrafya-1</b>	<b>S D Y B%</b>
Konum, Türkiye'nin Coğrafi Konumu	1 0 1 0
Dünyada Bitkiler	1 1 0 100
Nüfusun Özellikleri ve Önemi	1 1 0 100
Doğa ve İnsan Etkileşimi	1 1 0 100
KAZANIM BELİRTİLMEMİŞ	1 1 0 100
<b>Felsefe</b>	<b>S D Y B%</b>
Varlık felsefesinin konusunu ve problemlerini açıklar.	1 1 0 100
Siyaset felsefesinin konusunu ve problemlerini açıklar.	1 1 0 100
Ahlak felsefesinin konusunu ve problemlerini açıklar.	1 1 0 100
Bilgi felsefesinin konusunu ve problemlerini açıklar.	1 1 0 100
KAZANIM BELİRTİLMEMİŞ	1 1 0 100
<b>Din Kül. ve Ahl. Bil.</b>	<b>S D Y B%</b>
Konfüçyanizm'in doğuşunu ve gelişim sürecini özetler.	1 1 0 100
İslam inancında imanın mahiyetini araştırır.	1 1 0 100
İnsanın doğası ile din arasında ilişki kurar.	1 1 0 100
KAZANIM BELİRTİLMEMİŞ	2 2 0 100
<b>Felsefe (Seçmeli)</b>	<b>S D Y B%</b>
Sanat felsefesinin konusunu ve problemlerini açıklar.	1 0 0 0
Siyaset felsefesinin konusunu ve problemlerini açıklar.	1 0 0 0
Varlık felsefesinin konusunu ve problemlerini açıklar.	1 0 0 0
Bilgi felsefesinin konusunu ve problemlerini açıklar.	1 0 0 0
KAZANIM BELİRTİLMEMİŞ	1 0 0 0
<b>TYT Matematik</b>	<b>S D Y B%</b>
<b>Matematik-1</b>	<b>S D Y B%</b>
İki kümenin kartezyen çarpımıyla ilgili işlemler yapar.	1 1 0 100
KAZANIM BELİRTİLMEMİŞ	29 23 3 79
<b>Geometri</b>	<b>S D Y B%</b>
KAZANIM BELİRTİLMEMİŞ	10 5 0 50
<b>TYT Fen</b>	<b>S D Y B%</b>
<b>Fizik</b>	<b>S D Y B%</b>
Konum, alınan yol, yer değiştirme, sürat ve hız kavramlarını birbirleri ile ilişkilendirir.	1 1 0 100
KAZANIM BELİRTİLMEMİŞ	6 5 1 83
<b>Kimya</b>	<b>S D Y B%</b>
KAZANIM BELİRTİLMEMİŞ	7 6 0 86
<b>Biyoloji</b>	<b>S D Y B%</b>
Hayvanlar	1 1 0 100
Enzimler	1 1 0 100
Ekosistemde Madde ve Enerji Akışı	1 1 0 100
Sitoplazma	1 1 0 100
KAZANIM BELİRTİLMEMİŞ	2 1 1 50

<b>SONUÇ BELGESİ</b>	<b>Paraf 01474812051 TYT Deneme 5 TG</b>
İSTANBUL / BEYLİKDÜZÜ / DÜNYA ETÜT MERKEZİ	<b>DERSLERE GÖRE ANALİZ</b>

Öğrenci	Numara	Sınıf
ZEHRA AYDIN	0	12-XX

Puan Türü	Puan	Genel Ortalama	Dereceler				
			Snf	Kurum	İlçe	İl	Genel
TYT	▼ 292,101	324,720	109	110	153	2940	12238
Katılımlar:			122	123	205	3699	18078

Ders	Soru	Doğru	Yanlış	Net	Başarı %	Sınıf Ort.	Kurum Ort.	Genel Ort.
Türkçe	40	31	8	29,00	73	▼ 29,68	▼ 29,70	▲ 25,57
Tarih-1	5	4	1	3,75	75	▼ 3,97	▼ 3,98	▲ 3,27
Coğrafya-1	5	0	4	-1,00	-20	▼ 2,71	▼ 2,71	▼ 1,87
Felsefe	5	5	0	5,00	100	▲ 4,70	▲ 4,70	▲ 4,11
Din Kül. ve Ahl. Bil.	5	5	0	5,00	100	▲ 4,62	▲ 4,62	▲ 4,09
Felsefe (Seçmeli)	5	0	0	0,00	0	▼ 0,02	▼ 0,02	◆ 0,00
TYT Sosyal	20	14	5	12,75	64	▼ 16,02	▼ 16,03	▼ 13,34
Matematik-1	30	8	7	6,25	21	▼ 18,78	▼ 18,82	▼ 12,51
Geometri	10	0	0	0,00	0	▼ 3,57	▼ 3,58	▼ 2,17
TYT Matematik	40	8	7	6,25	16	▼ 22,34	▼ 22,40	▼ 14,68
Fizik	7	0	7	-1,75	-25	▼ 3,97	▼ 3,97	▼ 2,47
Kimya	7	3	0	3,00	43	▼ 5,13	▼ 5,14	▼ 3,55
Biyoloji	6	2	4	1,00	17	▼ 3,80	▼ 3,82	▼ 2,55
TYT Fen	20	5	11	2,25	11	▼ 12,90	▼ 12,93	▼ 8,56
<b>Toplam:</b>	<b>120</b>	<b>58</b>	<b>31</b>	<b>50,25</b>	<b>42</b>	▼ 80,95	▼ 81,07	▼ 62,15

Soru No	1234567890123456789012345678901234567890
TYT Türkçe	BeEDCCDBebCBDDDEDAEAaBaDADcbCEbCCACBE CAB
Cevap Anahtarı	A BAEDCCDBACCBDDEDAEAEBEDADBECEDCACBEDCAB
TYT Sosyal	DCDgAbe beCEADBBDEAC
Cevap Anahtarı	A DCDBADCBEBCBEADBBDEACBEBCDA
TYT Matematik	ebdc CbBe C DC CB Bb
Cevap Anahtarı	A DEBABBCCBBAAECEAEBCABDCDCBAACBEBCEADAEDA
TYT Fen	cabdcde AECAbcedE
Cevap Anahtarı	A EBCBAEDCEBDAECACDDBE

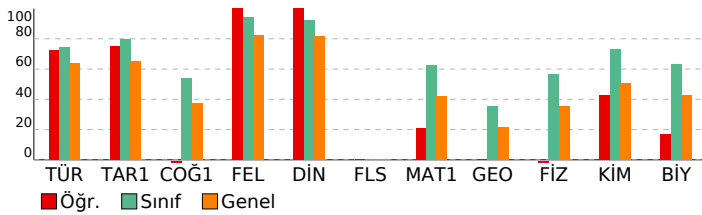

<b>TYT Türkçe</b>	<b>S D Y B%</b>
Türkçe	5 4 1 80
KAZANIM BELİRTİLMEMİŞ	40 31 8 78
<b>TYT Sosyal</b>	<b>S D Y B%</b>
Tarih-1	5 4 1 80
KAZANIM BELİRTİLMEMİŞ	5 4 1 80
<b>Coğrafya-1</b>	<b>S D Y B%</b>
Konum, Türkiye'nin Coğrafi Konumu	1 0 1 0
Dünyada Bitkiler	1 0 1 0
Nüfusun Özellikleri ve Önemi	1 0 1 0
Doğa ve İnsan Etkileşimi	1 0 1 0
KAZANIM BELİRTİLMEMİŞ	1 0 0 0
<b>Felsefe</b>	<b>S D Y B%</b>
Varlık felsefesinin konusunu ve problemlerini açıklar.	1 1 0 100
Siyaset felsefesinin konusunu ve problemlerini açıklar.	1 1 0 100
Ahlak felsefesinin konusunu ve problemlerini açıklar.	1 1 0 100
Bilgi felsefesinin konusunu ve problemlerini açıklar.	1 1 0 100
KAZANIM BELİRTİLMEMİŞ	1 1 0 100
<b>Din Kül. ve Ahl. Bil.</b>	<b>S D Y B%</b>
Konfüçyuzizm'in doğuşunu ve gelişim sürecini özetler.	1 1 0 100
İslam inancında imanın mahiyetini araştırır.	1 1 0 100
İnsanın doğası ile din arasında ilişki kurar.	1 1 0 100
KAZANIM BELİRTİLMEMİŞ	2 2 0 100
<b>Felsefe (Seçmeli)</b>	<b>S D Y B%</b>
Sanat felsefesinin konusunu ve problemlerini açıklar.	1 0 0 0
Siyaset felsefesinin konusunu ve problemlerini açıklar.	1 0 0 0
Varlık felsefesinin konusunu ve problemlerini açıklar.	1 0 0 0
Bilgi felsefesinin konusunu ve problemlerini açıklar.	1 0 0 0
KAZANIM BELİRTİLMEMİŞ	1 0 0 0
<b>TYT Matematik</b>	<b>S D Y B%</b>
<b>Matematik-1</b>	<b>S D Y B%</b>
İki kümenin kartezyen çarpımıyla ilgili işlemler yapar.	1 0 0 0
KAZANIM BELİRTİLMEMİŞ	29 8 7 28
<b>Geometri</b>	<b>S D Y B%</b>
KAZANIM BELİRTİLMEMİŞ	10 0 0 0
<b>TYT Fen</b>	<b>S D Y B%</b>
<b>Fizik</b>	<b>S D Y B%</b>
Konum, alınan yol, yer değiştirme, sürat ve hız kavramlarını birbirleri ile ilişkilendirir.	1 0 1 0
KAZANIM BELİRTİLMEMİŞ	6 0 6 0
<b>Kimya</b>	<b>S D Y B%</b>
KAZANIM BELİRTİLMEMİŞ	7 3 0 43
<b>Biyoloji</b>	<b>S D Y B%</b>
Hayvanlar	1 1 0 100
Enzimler	1 0 1 0
Ekosistemde Madde ve Enerji Akışı	1 0 1 0
Sitoplazma	1 1 0 100
KAZANIM BELİRTİLMEMİŞ	2 0 2 0

<b>SONUÇ BELGESİ</b>	<b>Paraf 01474812051 TYT Deneme 5 TG</b>
İSTANBUL / BEYLİKDÜZÜ / DÜNYA ETÜT MERKEZİ	<b>DERSLERE GÖRE ANALİZ</b>

Öğrenci	Numara	Sınıf
ZEYNEP CİMCOZ	0	12-XX

Puan Türü	Puan	Genel Ortalama	Dereceler				
			Snf	Kurum	İlçe	İl	Genel
TYT	▲ 394,899	324,720	66	67	74	1302	4472
Katılımlar:			122	123	205	3699	18078

Ders	Soru	Doğru	Yanlış	Net	Başarı %	Sınıf Ort.	Kurum Ort.	Genel Ort.
Türkçe	40	31	4	30,00	75	▲ 29,68	▲ 29,70	▲ 25,57
Tarih-1	5	5	0	5,00	100	▲ 3,97	▲ 3,98	▲ 3,27
Coğrafya-1	5	4	1	3,75	75	▲ 2,71	▲ 2,71	▲ 1,87
Felsefe	5	4	0	4,00	80	▼ 4,70	▼ 4,70	▼ 4,11
Din Kül. ve Ahl. Bil.	5	5	0	5,00	100	▲ 4,62	▲ 4,62	▲ 4,09
Felsefe (Seçmeli)	5	0	0	0,00	0	▼ 0,02	▼ 0,02	◆ 0,00
TYT Sosyal	20	18	1	17,75	89	▲ 16,02	▲ 16,03	▲ 13,34
Matematik-1	30	21	3	20,25	68	▲ 18,78	▲ 18,82	▲ 12,51
Geometri	10	3	1	2,75	28	▼ 3,57	▼ 3,58	▲ 2,17
TYT Matematik	40	24	4	23,00	58	▲ 22,34	▲ 22,40	▲ 14,68
Fizik	7	5	1	4,75	68	▲ 3,97	▲ 3,97	▲ 2,47
Kimya	7	6	0	6,00	86	▲ 5,13	▲ 5,14	▲ 3,55
Biyoloji	6	3	0	3,00	50	▼ 3,80	▼ 3,82	▲ 2,55
TYT Fen	20	14	1	13,75	69	▲ 12,90	▲ 12,93	▲ 8,56
<b>Toplam:</b>	<b>120</b>	<b>87</b>	<b>10</b>	<b>84,50</b>	<b>70</b>	<b>▲ 80,95</b>	<b>▲ 81,07</b>	<b>▲ 62,15</b>

Soru No	12345678901234567890123456789012345678901234567890
TYT Türkçe	EDBADBCCCBAb DDDd AEDAB CdDc CADCBCEA DC
Cevap Anahtarı	B EDBADBCCCBACEDDDAEADABECEDBECADCBECABDC
TYT Sosyal	DADCBCbBEEBDA AEDCB
Cevap Anahtarı	B DADCBCDBEEBDACAEDCBEBACD
TYT Matematik	BADECD B EBBEcbEABD bCBCDC B BD E e
Cevap Anahtarı	B BADECDBBAEBBEBCEABDCACBCDCAAEBCBDAEAAEED
TYT Fen	CE EDcADA EBCECA D
Cevap Anahtarı	B CEBEADACEBCECABEDD

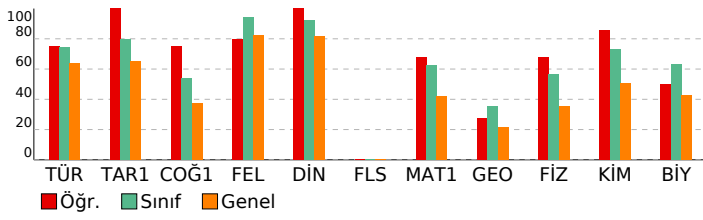

<b>TYT Türkçe</b>	<b>S D Y B%</b>
Türkçe	5 5 0 100
KAZANIM BELİRTİLMEMİŞ	40 31 4 78
<b>TYT Sosyal</b>	<b>S D Y B%</b>
Tarih-1	5 5 0 100
KAZANIM BELİRTİLMEMİŞ	5 5 0 100
<b>Coğrafya-1</b>	<b>S D Y B%</b>
Konum, Türkiye'nin Coğrafi Konumu	1 0 1 0
Dünyada Bitkiler	1 1 0 100
Nüfusun Özellikleri ve Önemi	1 1 0 100
Doğa ve İnsan Etkileşimi	1 1 0 100
KAZANIM BELİRTİLMEMİŞ	1 1 0 100
<b>Felsefe</b>	<b>S D Y B%</b>
Varlık felsefesinin konusunu ve problemlerini açıklar.	1 0 0 0
Siyaset felsefesinin konusunu ve problemlerini açıklar.	1 1 0 100
Ahlak felsefesinin konusunu ve problemlerini açıklar.	1 1 0 100
Bilgi felsefesinin konusunu ve problemlerini açıklar.	1 1 0 100
KAZANIM BELİRTİLMEMİŞ	1 1 0 100
<b>Din Kül. ve Ahl. Bil.</b>	<b>S D Y B%</b>
Konfüçyuzizm'in doğuşunu ve gelişim sürecini özetler.	1 1 0 100
İslam inancında imanın mahiyetini araştırır.	1 1 0 100
İnsanın doğası ile din arasında ilişki kurar.	1 1 0 100
KAZANIM BELİRTİLMEMİŞ	2 2 0 100
<b>Felsefe (Seçmeli)</b>	<b>S D Y B%</b>
Sanat felsefesinin konusunu ve problemlerini açıklar.	1 0 0 0
Siyaset felsefesinin konusunu ve problemlerini açıklar.	1 0 0 0
Varlık felsefesinin konusunu ve problemlerini açıklar.	1 0 0 0
Bilgi felsefesinin konusunu ve problemlerini açıklar.	1 0 0 0
KAZANIM BELİRTİLMEMİŞ	1 0 0 0
<b>TYT Matematik</b>	<b>S D Y B%</b>
<b>Matematik-1</b>	<b>S D Y B%</b>
İki kümenin kartezyen çarpımıyla ilgili işlemler yapar.	1 0 1 0
KAZANIM BELİRTİLMEMİŞ	29 21 2 72
<b>Geometri</b>	<b>S D Y B%</b>
KAZANIM BELİRTİLMEMİŞ	10 3 1 30
<b>TYT Fen</b>	<b>S D Y B%</b>
<b>Fizik</b>	<b>S D Y B%</b>
Konum, alınan yol, yer değiştirme, sürat ve hız kavramlarını birbirleri ile ilişkilendirir.	1 0 0 0
KAZANIM BELİRTİLMEMİŞ	6 5 1 83
<b>Kimya</b>	<b>S D Y B%</b>
KAZANIM BELİRTİLMEMİŞ	7 6 0 86
<b>Biyoloji</b>	<b>S D Y B%</b>
Hayvanlar	1 1 0 100
Enzimler	1 1 0 100
Ekosistemde Madde ve Enerji Akışı	1 0 0 0
Sitoplazma	1 0 0 0
KAZANIM BELİRTİLMEMİŞ	2 1 0 50

<b>SONUÇ BELGESİ</b>	<b>Paraf 01474812051 TYT Deneme 5 TG</b>
İSTANBUL / BEYLİKDÜZÜ / DÜNYA ETÜT MERKEZİ	<b>DERSLERE GÖRE ANALİZ</b>

Öğrenci	Numara	Sınıf
ZEYNEP ÇOLAK	0	12-XX

Puan Türü	Puan	Genel Ortalama	Dereceler				
			Snf	Kurum	İlçe	İl	Genel
TYT	▲ 351,087	324,720	90	91	112	2055	7724
Katılımlar:			122	123	205	3699	18078

Ders	Soru	Doğru	Yanlış	Net	Başarı %	Sınıf Ort.	Kurum Ort.	Genel Ort.
Türkçe	40	34	5	32,75	82	▲ 29,68	▲ 29,70	▲ 25,57
Tarih-1	5	4	1	3,75	75	▼ 3,97	▼ 3,98	▲ 3,27
Coğrafya-1	5	3	2	2,50	50	▼ 2,71	▼ 2,71	▲ 1,87
Felsefe	5	5	0	5,00	100	▲ 4,70	▲ 4,70	▲ 4,11
Din Kül. ve Ahl. Bil.	5	5	0	5,00	100	▲ 4,62	▲ 4,62	▲ 4,09
Felsefe (Seçmeli)	5	0	0	0,00	0	▼ 0,02	▼ 0,02	▲ 0,00
TYT Sosyal	20	17	3	16,25	81	▲ 16,02	▲ 16,03	▲ 13,34
Matematik-1	30	15	4	14,00	47	▼ 18,78	▼ 18,82	▲ 12,51
Geometri	10	3	1	2,75	28	▼ 3,57	▼ 3,58	▲ 2,17
TYT Matematik	40	18	5	16,75	42	▼ 22,34	▼ 22,40	▲ 14,68
Fizik	7	1	2	0,50	7	▼ 3,97	▼ 3,97	▼ 2,47
Kimya	7	2	0	2,00	29	▼ 5,13	▼ 5,14	▼ 3,55
Biyoloji	6	2	0	2,00	33	▼ 3,80	▼ 3,82	▼ 2,55
TYT Fen	20	5	2	4,50	23	▼ 12,90	▼ 12,93	▼ 8,56
<b>Toplam:</b>	<b>120</b>	<b>74</b>	<b>15</b>	<b>70,25</b>	<b>59</b>	▼ 80,95	▼ 81,07	▲ 62,15

Soru No	1234567890123456789012345678901234567890
TYT Türkçe	BAEDCCDBAaCBDDEbAeAEB DAbDcDdCCACBEDCAB
Cevap Anahtarı	A BAEDCCDBACCBDDEDAEAEbEDADBECEDCACBEDCAB
TYT Sosyal	DCDcADCaEeCEADBBDEAC
Cevap Anahtarı	A DCDBADCBEBCeADBBDEACBECDa
TYT Matematik	EBAdBCacBAEb AE C DC C C BC D e
Cevap Anahtarı	A DEBABBCCBBAAEeCEAEBCABDCDCBAACBEBCeADAEDAe
TYT Fen	E b c A CA B
Cevap Anahtarı	A EBCBAEDCEBDAECACDDBE

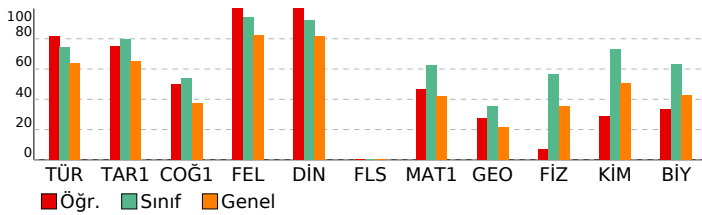

TYT Türkçe	S	D	Y	B%
Türkçe	40	34	5	85
KAZANIM BELİRTİLMEMİŞ				
TYT Sosyal	S	D	Y	B%
Tarih-1	5	4	1	80
KAZANIM BELİRTİLMEMİŞ				
Coğrafya-1	1	1	0	100
Konum, Türkiye'nin Coğrafi Konumu	1	1	0	100
Dünyada Bitkiler	1	1	0	100
Nüfusun Özellikleri ve Önemi	1	1	0	100
Doğa ve İnsan Etkileşimi	1	0	1	0
KAZANIM BELİRTİLMEMİŞ	1	0	1	0
Felsefe	S	D	Y	B%
Varlık felsefesinin konusunu ve problemlerini açıklar.	1	1	0	100
Siyaset felsefesinin konusunu ve problemlerini açıklar.	1	1	0	100
Ahlak felsefesinin konusunu ve problemlerini açıklar.	1	1	0	100
Bilgi felsefesinin konusunu ve problemlerini açıklar.	1	1	0	100
KAZANIM BELİRTİLMEMİŞ	1	1	0	100
Din Kül. ve Ahl. Bil.	1	1	0	100
Konfüçyanizm'in doğuşunu ve gelişim sürecini özetler.	1	1	0	100
İslam inancında imanın mahiyetini araştırır.	1	1	0	100
İnsanın doğası ile din arasında ilişki kurar.	1	1	0	100
KAZANIM BELİRTİLMEMİŞ	2	2	0	100
Felsefe (Seçmeli)	S	D	Y	B%
Sanat felsefesinin konusunu ve problemlerini açıklar.	1	0	0	0
Siyaset felsefesinin konusunu ve problemlerini açıklar.	1	0	0	0
Varlık felsefesinin konusunu ve problemlerini açıklar.	1	0	0	0
Bilgi felsefesinin konusunu ve problemlerini açıklar.	1	0	0	0
KAZANIM BELİRTİLMEMİŞ	1	0	0	0
TYT Matematik	S	D	Y	B%
Matematik-1	1	0	0	0
İki kümenin kartezyen çarpımıyla ilgili işlemler yapar.	29	15	4	52
KAZANIM BELİRTİLMEMİŞ				
Geometri	10	3	1	30
KAZANIM BELİRTİLMEMİŞ				
TYT Fen	S	D	Y	B%
Fizik	1	0	0	0
Konum, alınan yol, yer değiştirme, sürat ve hız kavramlarını birbirleri ile ilişkilendirir.	6	1	2	17
KAZANIM BELİRTİLMEMİŞ				
Kimya	7	2	0	29
KAZANIM BELİRTİLMEMİŞ				
Biyoloji	1	1	0	100
Hayvanlar	1	0	0	0
Enzimler	1	0	0	0
Ekosistemde Madde ve Enerji Akışı	1	1	0	100
Sitoplazma	1	0	0	0
KAZANIM BELİRTİLMEMİŞ	2	0	0	0

<b>SONUÇ BELGESİ</b>	<b>Paraf 01474812051 TYT Deneme 5 TG</b>
İSTANBUL / BEYLİKDÜZÜ / DÜNYA ETÜT MERKEZİ	<b>DERSLERE GÖRE ANALİZ</b>

Öğrenci	Numara	Sınıf
ZÜBEYDE KARAMÜRSEL	0	12-XX

Puan Türü	Puan	Genel Ortalama	Dereceler				
			Snf	Kurum	İlçe	İl	Genel
TYT	▼ 276,346	324,720	116	117	164	3128	13419
Katılımlar:			122	123	205	3699	18078

Ders	Soru	Doğru	Yanlış	Net	Başarı %	Sınıf Ort.	Kurum Ort.	Genel Ort.
Türkçe	40	23	16	19,00	48	▼ 29,68	▼ 29,70	▼ 25,57
Tarih-1	5	5	0	5,00	100	▲ 3,97	▲ 3,98	▲ 3,27
Coğrafya-1	5	3	2	2,50	50	▼ 2,71	▼ 2,71	▲ 1,87
Felsefe	5	5	0	5,00	100	▲ 4,70	▲ 4,70	▲ 4,11
Din Kül. ve Ahl. Bil.	5	5	0	5,00	100	▲ 4,62	▲ 4,62	▲ 4,09
Felsefe (Seçmeli)	5	0	0	0,00	0	▼ 0,02	▼ 0,02	◆ 0,00
TYT Sosyal	20	18	2	17,50	88	▲ 16,02	▲ 16,03	▲ 13,34
Matematik-1	30	6	2	5,50	18	▼ 18,78	▼ 18,82	▼ 12,51
Geometri	10	0	0	0,00	0	▼ 3,57	▼ 3,58	▼ 2,17
TYT Matematik	40	6	2	5,50	14	▼ 22,34	▼ 22,40	▼ 14,68
Fizik	7	0	0	0,00	0	▼ 3,97	▼ 3,97	▼ 2,47
Kimya	7	1	1	0,75	11	▼ 5,13	▼ 5,14	▼ 3,55
Biyoloji	6	2	0	2,00	33	▼ 3,80	▼ 3,82	▼ 2,55
TYT Fen	20	3	1	2,75	14	▼ 12,90	▼ 12,93	▼ 8,56
<b>Toplam:</b>	<b>120</b>	<b>50</b>	<b>21</b>	<b>44,75</b>	<b>37</b>	▼ 80,95	▼ 81,07	▼ 62,15

Soru No	1234567890123456789012345678901234567890
TYT Türkçe	ebEDaCDBeabBDDEbbEAEB DdDBbCEbCCdCBEEedc
Cevap Anahtarı	A BAEDCCDBACCBDDEDEAEAEEDADBECEDCACBEDCAB
TYT Sosyal	DCDBAaCeEBCEADBBDEAC
Cevap Anahtarı	A DCDBADCEBEBCEADBBDEACBECDA
TYT Matematik	D Bbbb e D C
Cevap Anahtarı	A DEBABBCCBBAAEAEBCABDCDCBAACBEBCEADAEDA
TYT Fen	e C D B
Cevap Anahtarı	A EBCBAEDCEBDAECACDDBE

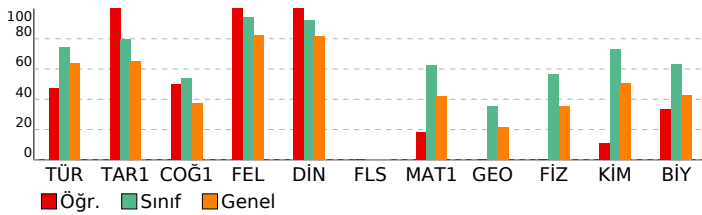

TYT Türkçe	S	D	Y	B%
Türkçe	5	5	0	100
KAZANIM BELİRTİLMEMİŞ	40	23	16	58
TYT Sosyal	S	D	Y	B%
Tarih-1	5	5	0	100
KAZANIM BELİRTİLMEMİŞ	5	5	0	100
Coğrafya-1	5	5	0	100
Konum, Türkiye'nin Coğrafi Konumu	1	0	1	0
Dünyada Bitkiler	1	1	0	100
Nüfusun Özellikleri ve Önemi	1	1	0	100
Doğa ve İnsan Etkileşimi	1	1	0	100
KAZANIM BELİRTİLMEMİŞ	1	0	1	0
Felsefe	5	5	0	100
Varlık felsefesinin konusunu ve problemlerini açıklar.	1	1	0	100
Siyaset felsefesinin konusunu ve problemlerini açıklar.	1	1	0	100
Ahlak felsefesinin konusunu ve problemlerini açıklar.	1	1	0	100
Bilgi felsefesinin konusunu ve problemlerini açıklar.	1	1	0	100
KAZANIM BELİRTİLMEMİŞ	1	1	0	100
Din Kül. ve Ahl. Bil.	5	5	0	100
Konfüçyuzizm'in doğuşunu ve gelişim sürecini özetler.	1	1	0	100
İslam inancında imanın mahiyetini araştırır.	1	1	0	100
İnsanın doğası ile din arasında ilişki kurar.	1	1	0	100
KAZANIM BELİRTİLMEMİŞ	2	2	0	100
Felsefe (Seçmeli)	5	5	0	100
Sanat felsefesinin konusunu ve problemlerini açıklar.	1	0	0	0
Siyaset felsefesinin konusunu ve problemlerini açıklar.	1	0	0	0
Varlık felsefesinin konusunu ve problemlerini açıklar.	1	0	0	0
Bilgi felsefesinin konusunu ve problemlerini açıklar.	1	0	0	0
KAZANIM BELİRTİLMEMİŞ	1	0	0	0
TYT Matematik	S	D	Y	B%
Matematik-1	5	5	0	100
İki kümenin kartezyen çarpımıyla ilgili işlemler yapar.	1	0	0	0
KAZANIM BELİRTİLMEMİŞ	29	6	2	21
Geometri	5	5	0	100
KAZANIM BELİRTİLMEMİŞ	10	0	0	0
TYT Fen	S	D	Y	B%
Fizik	5	5	0	100
Konum, alınan yol, yer değiştirme, sürat ve hız kavramlarını birbirleri ile ilişkilendirir.	1	0	0	0
KAZANIM BELİRTİLMEMİŞ	6	0	0	0
Kimya	5	5	0	100
KAZANIM BELİRTİLMEMİŞ	7	1	1	14
Biyoloji	5	5	0	100
Hayvanlar	1	0	0	0
Enzimler	1	0	0	0
Ekosistemde Madde ve Enerji Akışı	1	1	0	100
Sitoplazma	1	0	0	0
KAZANIM BELİRTİLMEMİŞ	2	1	0	50

<b>SONUÇ BELGESİ</b>	<b>Paraf 01474812051 TYT Deneme 5 TG</b>
İSTANBUL / BEYLİKDÜZÜ / DÜNYA ETÜT MERKEZİ	<b>DERSLERE GÖRE ANALİZ</b>

Öğrenci	Numara	Sınıf
ZÜMRA YAŞLAK	0	12-XX

Puan Türü	Puan	Genel Ortalama	Dereceler				
			Snf	Kurum	İlçe	İl	Genel
TYT	▲ 428,287	324,720	34	35	39	731	2244
Katılımlar:			122	123	205	3699	18078

Ders	Soru	Doğru	Yanlış	Net	Başarı %	Sınıf Ort.	Kurum Ort.	Genel Ort.
Türkçe	40	36	4	35,00	88	▲ 29,68	▲ 29,70	▲ 25,57
Tarih-1	5	4	1	3,75	75	▼ 3,97	▼ 3,98	▲ 3,27
Coğrafya-1	5	4	1	3,75	75	▲ 2,71	▲ 2,71	▲ 1,87
Felsefe	5	5	0	5,00	100	▲ 4,70	▲ 4,70	▲ 4,11
Din Kül. ve Ahl. Bil.	5	5	0	5,00	100	▲ 4,62	▲ 4,62	▲ 4,09
Felsefe (Seçmeli)	5	0	0	0,00	0	▼ 0,02	▼ 0,02	◆ 0,00
TYT Sosyal	20	18	2	17,50	88	▲ 16,02	▲ 16,03	▲ 13,34
Matematik-1	30	29	1	28,75	96	▲ 18,78	▲ 18,82	▲ 12,51
Geometri	10	2	1	1,75	18	▼ 3,57	▼ 3,58	▼ 2,17
TYT Matematik	40	31	2	30,50	76	▲ 22,34	▲ 22,40	▲ 14,68
Fizik	7	3	3	2,25	32	▼ 3,97	▼ 3,97	▼ 2,47
Kimya	7	6	0	6,00	86	▲ 5,13	▲ 5,14	▲ 3,55
Biyoloji	6	5	1	4,75	79	▲ 3,80	▲ 3,82	▲ 2,55
TYT Fen	20	14	4	13,00	65	▲ 12,90	▲ 12,93	▲ 8,56
<b>Toplam:</b>	<b>120</b>	<b>99</b>	<b>12</b>	<b>96,00</b>	<b>80</b>	<b>▲ 80,95</b>	<b>▲ 81,07</b>	<b>▲ 62,15</b>

Soru No	1234567890123456789012345678901234567890
TYT Türkçe	EDBADBCCdBACEcDDAEADABaCEDBECADceECABDC
Cevap Anahtarı	B EDBADBCCCBACEDDDAEADABeCEDBECADCBECABDC
TYT Sosyal	bADCBBeDBEEBDACAEDCB
Cevap Anahtarı	B DADCBBcDBEEBDACAEDCBEBACD
TYT Matematik	BADECDBBAEBBEBCEABDCACBCDCAAcBCBe
Cevap Anahtarı	B BADECDBBAEBBEBCEABDCACBCDCAAEBCBDAEAAEED
TYT Fen	CEaE ee ACEBCECABaDD
Cevap Anahtarı	B CEBEEDBACEBCECABEDD

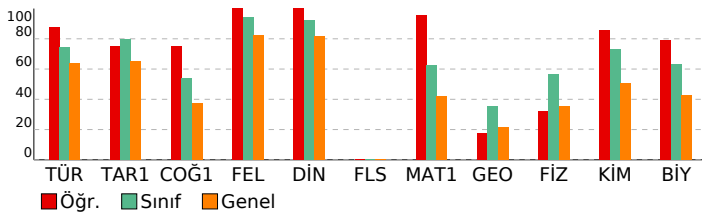

TYT Türkçe	S	D	Y	B%
Türkçe	5	4	1	80
KAZANIM BELİRTİLMEMİŞ	40	36	4	90
TYT Sosyal	S	D	Y	B%
Tarih-1	5	4	1	80
KAZANIM BELİRTİLMEMİŞ	5	4	1	80
Coğrafya-1	1	1	0	100
Konum, Türkiye'nin Coğrafi Konumu	1	1	0	100
Dünyada Bitkiler	1	0	1	0
Nüfusun Özellikleri ve Önemi	1	1	0	100
Doğa ve İnsan Etkileşimi	1	1	0	100
KAZANIM BELİRTİLMEMİŞ	1	1	0	100
Felsefe	S	D	Y	B%
Varlık felsefesinin konusunu ve problemlerini açıklar.	1	1	0	100
Siyaset felsefesinin konusunu ve problemlerini açıklar.	1	1	0	100
Ahlak felsefesinin konusunu ve problemlerini açıklar.	1	1	0	100
Bilgi felsefesinin konusunu ve problemlerini açıklar.	1	1	0	100
KAZANIM BELİRTİLMEMİŞ	1	1	0	100
Din Kül. ve Ahl. Bil.	S	D	Y	B%
Konfüçyanizm'in doğuşunu ve gelişim sürecini özetler.	1	1	0	100
İslam inancında imanın mahiyetini araştırır.	1	1	0	100
İnsanın doğası ile din arasında ilişki kurar.	1	1	0	100
KAZANIM BELİRTİLMEMİŞ	2	2	0	100
Felsefe (Seçmeli)	S	D	Y	B%
Sanat felsefesinin konusunu ve problemlerini açıklar.	1	0	0	0
Siyaset felsefesinin konusunu ve problemlerini açıklar.	1	0	0	0
Varlık felsefesinin konusunu ve problemlerini açıklar.	1	0	0	0
Bilgi felsefesinin konusunu ve problemlerini açıklar.	1	0	0	0
KAZANIM BELİRTİLMEMİŞ	1	0	0	0
TYT Matematik	S	D	Y	B%
Matematik-1	1	1	0	100
İki kümenin kartezyen çarpımıyla ilgili işlemler yapar.	29	28	1	97
KAZANIM BELİRTİLMEMİŞ	29	28	1	97
Geometri	S	D	Y	B%
KAZANIM BELİRTİLMEMİŞ	10	2	1	20
TYT Fen	S	D	Y	B%
Fizik	1	0	1	0
Konum, alınan yol, yer değiştirme, sürat ve hız kavramlarını birbirleri ile ilişkilendirir.	6	3	2	50
KAZANIM BELİRTİLMEMİŞ	6	3	2	50
Kimya	S	D	Y	B%
KAZANIM BELİRTİLMEMİŞ	7	6	0	86
Biyoloji	S	D	Y	B%
Hayvanlar	1	1	0	100
Enzimler	1	1	0	100
Ekosistemde Madde ve Enerji Akışı	1	1	0	100
Sitoplazma	1	0	1	0
KAZANIM BELİRTİLMEMİŞ	2	2	0	100