

|  |  |
|--|--|
| <b>SONUÇ BELGESİ</b>                       | <b>IQ 11474812014 TYT ÖSYM Böyle Zordu</b> |
| İSTANBUL / BEYLİKDÜZÜ / DÜNYA ETÜT MERKEZİ | <b>DERSLERE GÖRE ANALİZ</b>                |

|          |        |       |
|----------|--------|-------|
| Öğrenci  | Numara | Sınıf |
| RÜYA ŞEN | 0      | 12-A  |

| Puan Türü   | Puan      | Genel Ortalama | Dereceler |       |      |     |       |
|-------------|-----------|----------------|-----------|-------|------|-----|-------|
|             |           |                | Snf       | Kurum | İlçe | İl  | Genel |
| TYT         | ▲ 416,948 | 280,320        | 1         | 22    | 22   | 24  | 196   |
| Katılımlar: |           |                | 1         | 89    | 89   | 484 | 2202  |

| Ders                   | Soru       | Doğru     | Yanlış    | Net          | Başarı %  | Sınıf Ort. | Kurum Ort. | Genel Ort. |
|------------------------|------------|-----------|-----------|--------------|-----------|------------|------------|------------|
| Türkçe                 | 40         | 36        | 4         | 35,00        | 88        | ▲ 35,00    | ▲ 26,90    | ▲ 20,75    |
| Tarih-1                | 5          | 3         | 2         | 2,50         | 50        | ◆ 2,50     | ▼ 3,21     | ▲ 2,35     |
| Coğrafya-1             | 5          | 1         | 3         | 0,25         | 5         | ◆ 0,25     | ▼ 1,98     | ▼ 1,33     |
| Felsefe                | 5          | 5         | 0         | 5,00         | 100       | ◆ 5,00     | ▲ 3,29     | ▲ 2,05     |
| Din Kült. ve Ahl. Bil. | 5          | 3         | 2         | 2,50         | 50        | ◆ 2,50     | ▼ 3,60     | ▼ 2,55     |
| Felsefe (Seçmeli)      | 5          | 0         | 0         | 0,00         | 0         | ◆ 0,00     | ◆ 0,00     | ◆ 0,00     |
| TYT Sosyal             | 20         | 12        | 7         | 10,25        | 51        | ◆ 10,25    | ▼ 12,08    | ▲ 8,28     |
| Matematik-1            | 30         | 25        | 3         | 24,25        | 81        | ◆ 24,25    | ▲ 19,36    | ▲ 11,22    |
| Geometri               | 10         | 8         | 2         | 7,50         | 75        | ◆ 7,50     | ▲ 4,39     | ▲ 1,97     |
| TYT Matematik          | 40         | 33        | 5         | 31,75        | 79        | ◆ 31,75    | ▲ 23,74    | ▲ 13,19    |
| Fizik                  | 7          | 4         | 3         | 3,25         | 46        | ◆ 3,25     | ▲ 2,73     | ▲ 1,24     |
| Kimya                  | 7          | 7         | 0         | 7,00         | 100       | ◆ 7,00     | ▲ 4,83     | ▲ 2,64     |
| Biyoloji               | 6          | 5         | 1         | 4,75         | 79        | ◆ 4,75     | ▲ 3,68     | ▲ 2,17     |
| TYT Fen                | 20         | 16        | 4         | 15,00        | 75        | ◆ 15,00    | ▲ 11,24    | ▲ 6,05     |
| <b>Toplam:</b>         | <b>120</b> | <b>97</b> | <b>20</b> | <b>92,00</b> | <b>77</b> | ◆ 92,00    | ▲ 73,97    | ▲ 48,28    |

|                |   |
|----------------|---|
| Soru No        | 1234567890123456789012345678901234567890    |
| TYT Türkçe     | BEBBEBBAABDBCaECAEbdDCDDBADCACDDeeAdEeCCD   |
| Cevap Anahtarı | A BEBBEBBAABDBCBCEAEbdDCDDBADCACDDEBADAeCCD |
| TYT Sosyal     | AaECad cAcCBcDBcCEEe                        |
| Cevap Anahtarı | A ACECBAADADCBcDBACEEAEbBBB                 |
| TYT Matematik  | EDDBDDACD DECCAAAE ECBbBAEebCBcACBBAcCAB    |
| Cevap Anahtarı | A EDDDBDACDBDECCAAAEbECBABAEBCCBDACBBADcAB  |
| TYT Fen        | EEAdeAcBCACCECaECBBE                        |
| Cevap Anahtarı | A EEAADBCACCECECBBE                         |

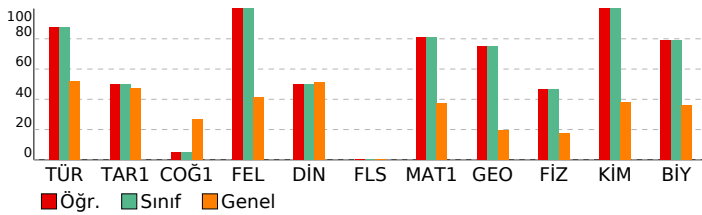

|   |                 |
|---|-----------------|
| <b>TYT Türkçe</b>   | <b>S D Y B%</b> |
| Türkçe  | 5 3 2 60        |
| KAZANIM BELİRTİLMEMİŞ   | 40 36 4 90      |
| <b>TYT Sosyal</b>   | <b>S D Y B%</b> |
| <b>Tarih-1</b>  | <b>S D Y B%</b> |
| KAZANIM BELİRTİLMEMİŞ   | 5 3 2 60        |
| <b>Coğrafya-1</b>   | <b>S D Y B%</b> |
| Nüfusun Özellikleri ve Önemi  | 1 0 1 0         |
| İklim Elemanları / Sıcaklık   | 1 0 0 0         |
| Dünyada Bitkiler  | 1 0 1 0         |
| Bölgelere Göre Ülkeler  | 1 1 0 100       |
| Afetlerin Dağılışı ve Afetlerden Korunma Yolları  | 1 0 1 0         |
| <b>Felsefe</b>  | <b>S D Y B%</b> |
| Siyaset felsefesinin konusunu ve problemlerini açıklar.   | 1 1 0 100       |
| Varlık felsefesinin konusunu ve problemlerini açıklar.  | 1 1 0 100       |
| Din felsefesinin konusunu ve sorularını açıklar.  | 1 1 0 100       |
| KAZANIM BELİRTİLMEMİŞ   | 2 2 0 100       |
| <b>Din Kült. ve Ahl. Bil.</b>   | <b>S D Y B%</b> |
| İslam inancında imanın mahiyetini araştırır.  | 1 0 1 0         |
| Temel değerleri ayet ve hadislerle ilişkilendirir.  | 1 1 0 100       |
| Müslümanların bilim alanında yaptığı özgün çalışmalarını sınıflandırır.                                       | 1 0 1 0         |
| KAZANIM BELİRTİLMEMİŞ   | 2 2 0 100       |
| <b>Felsefe (Seçmeli)</b>  | <b>S D Y B%</b> |
| Örnek felsefi metinlerden hareketle MÖ 6. yüzyıl-MS 2. yüzyıl filozoflarının felsefi görüşlerini analiz eder. | 1 0 0 0         |
| Sanat felsefesinin konusunu ve problemlerini açıklar.   | 1 0 0 0         |
| Varlık felsefesinin konusunu ve problemlerini açıklar.  | 1 0 0 0         |
| KAZANIM BELİRTİLMEMİŞ   | 2 0 0 0         |
| <b>TYT Matematik</b>  | <b>S D Y B%</b> |
| <b>Matematik-1</b>  | <b>S D Y B%</b> |
| Gerçek hayatta periyodik olarak tekrar eden durumları içeren problemleri çözer.                               | 1 1 0 100       |
| KAZANIM BELİRTİLMEMİŞ   | 29 24 3 83      |
| <b>Geometri</b>   | <b>S D Y B%</b> |
| KAZANIM BELİRTİLMEMİŞ   | 10 8 2 80       |
| <b>TYT Fen</b>  | <b>S D Y B%</b> |
| <b>Fizik</b>  | <b>S D Y B%</b> |
| KAZANIM BELİRTİLMEMİŞ   | 7 4 3 57        |
| <b>Kimya</b>  | <b>S D Y B%</b> |
| KAZANIM BELİRTİLMEMİŞ   | 7 7 0 100       |
| <b>Biyoloji</b>   | <b>S D Y B%</b> |
| Inorganik Bileşikler  | 1 0 1 0         |
| Mantarlar   | 1 1 0 100       |
| Sitoplazma  | 1 1 0 100       |
| Madde döngüleri ve hayatın sürdürülebilirliği arasında ilişki kurar.  | 1 1 0 100       |
| KAZANIM BELİRTİLMEMİŞ   | 2 2 0 100       |

|  |  |
|--|--|
| <b>SONUÇ BELGESİ</b>                       | <b>IQ 11474812014 TYT ÖSYM Böyle Zordu</b> |
| İSTANBUL / BEYLİKDÜZÜ / DÜNYA ETÜT MERKEZİ | <b>DERSLERE GÖRE ANALİZ</b>                |

|         |        |       |
|---------|--------|-------|
| Öğrenci | Numara | Sınıf |
| AÇELYA  | 0      | 12-XX |

| Puan Türü   | Puan      | Genel Ortalama | Dereceler |       |      |     |       |
|-------------|-----------|----------------|-----------|-------|------|-----|-------|
|             |           |                | Snf       | Kurum | İlçe | İl  | Genel |
| TYT         | ▲ 426,060 | 280,320        | 19        | 19    | 19   | 20  | 155   |
| Katılımlar: |           |                | 88        | 89    | 89   | 484 | 2202  |

| Ders                  | Soru       | Doğru     | Yanlış    | Net          | Başarı %  | Sınıf Ort.     | Kurum Ort.     | Genel Ort.     |
|-----------------------|------------|-----------|-----------|--------------|-----------|----------------|----------------|----------------|
| Türkçe                | 40         | 36        | 4         | 35,00        | 88        | ▲ 26,81        | ▲ 26,90        | ▲ 20,75        |
| Tarih-1               | 5          | 4         | 1         | 3,75         | 75        | ▲ 3,22         | ▲ 3,21         | ▲ 2,35         |
| Coğrafya-1            | 5          | 4         | 0         | 4,00         | 80        | ▲ 2,00         | ▲ 1,98         | ▲ 1,33         |
| Felsefe               | 5          | 4         | 1         | 3,75         | 75        | ▲ 3,27         | ▲ 3,29         | ▲ 2,05         |
| Din Kül. ve Ahl. Bil. | 5          | 4         | 1         | 3,75         | 75        | ▲ 3,61         | ▲ 3,60         | ▲ 2,55         |
| Felsefe (Seçmeli)     | 5          | 0         | 0         | 0,00         | 0         | ◆ 0,00         | ◆ 0,00         | ◆ 0,00         |
| TYT Sosyal            | 20         | 16        | 3         | 15,25        | 76        | ▲ 12,10        | ▲ 12,08        | ▲ 8,28         |
| Matematik-1           | 30         | 23        | 1         | 22,75        | 76        | ▲ 19,30        | ▲ 19,36        | ▲ 11,22        |
| Geometri              | 10         | 6         | 1         | 5,75         | 58        | ▲ 4,35         | ▲ 4,39         | ▲ 1,97         |
| TYT Matematik         | 40         | 29        | 2         | 28,50        | 71        | ▲ 23,65        | ▲ 23,74        | ▲ 13,19        |
| Fizik                 | 7          | 5         | 2         | 4,50         | 64        | ▲ 2,72         | ▲ 2,73         | ▲ 1,24         |
| Kimya                 | 7          | 7         | 0         | 7,00         | 100       | ▲ 4,80         | ▲ 4,83         | ▲ 2,64         |
| Biyoloji              | 6          | 5         | 1         | 4,75         | 79        | ▲ 3,67         | ▲ 3,68         | ▲ 2,17         |
| TYT Fen               | 20         | 17        | 3         | 16,25        | 81        | ▲ 11,20        | ▲ 11,24        | ▲ 6,05         |
| <b>Toplam:</b>        | <b>120</b> | <b>98</b> | <b>12</b> | <b>95,00</b> | <b>79</b> | <b>▲ 73,76</b> | <b>▲ 73,97</b> | <b>▲ 48,28</b> |

|                |  |
|----------------|--|
| Soru No        | 1234567890123456789012345678901234567890     |
| TYT Türkçe     | BEBBEEBAABDBCaECAEDBDCDDbDCAAdDDEBADAEdCD    |
| Cevap Anahtarı | A BEBBEEBAABDBCBCECAEDBDCDDBADCACDDEBADAECDD |
| TYT Sosyal     | AaECB ADADgBCDBACEaA                         |
| Cevap Anahtarı | A ACECBAAADADCBCECAEEAEBBBD                  |
| TYT Matematik  | EDDBDDACb DECCA AECECB B E CC DA BBADa       |
| Cevap Anahtarı | A EDDDBDDACDBDECCAAAEBECBABAEBCCBDACBBADACAB |
| TYT Fen        | EEAcAeDBCACCECEBCEeE                         |
| Cevap Anahtarı | A EEAAAADBCACCECECBEE                        |

|   |                 |
|---|-----------------|
| <b>TYT Türkçe</b>   | <b>S D Y B%</b> |
| Türkçe  | 5 4 1 80        |
| KAZANIM BELİRTİLMEMİŞ   | 40 36 4 90      |
| <b>TYT Sosyal</b>   | <b>S D Y B%</b> |
| <b>Tarih-1</b>  | <b>S D Y B%</b> |
| KAZANIM BELİRTİLMEMİŞ   | 5 4 1 80        |
| <b>Coğrafya-1</b>   | <b>S D Y B%</b> |
| Nüfusun Özellikleri ve Önemi  | 1 0 0 0         |
| İklim Elemanları / Sıcaklık   | 1 1 0 100       |
| Dünyada Bitkiler  | 1 1 0 100       |
| Bölgelere Göre Ülkeler  | 1 1 0 100       |
| Afetlerin Dağılışı ve Afetlerden Korunma Yolları  | 1 1 0 100       |
| <b>Felsefe</b>  | <b>S D Y B%</b> |
| Siyaset felsefesinin konusunu ve problemlerini açıklar.   | 1 1 0 100       |
| Varlık felsefesinin konusunu ve problemlerini açıklar.  | 1 1 0 100       |
| Din felsefesinin konusunu ve sorularını açıklar.  | 1 1 0 100       |
| KAZANIM BELİRTİLMEMİŞ   | 2 1 1 50        |
| <b>Din Kül. ve Ahl. Bil.</b>  | <b>S D Y B%</b> |
| İslam inancında imanın mahiyetini araştırır.  | 1 1 0 100       |
| Temel değerleri ayet ve hadislerle ilişkilendirir.  | 1 0 1 0         |
| Müslümanların bilim alanında yaptığı özgün çalışmalarını sınıflandırır.                                       | 1 1 0 100       |
| KAZANIM BELİRTİLMEMİŞ   | 2 2 0 100       |
| <b>Felsefe (Seçmeli)</b>  | <b>S D Y B%</b> |
| Örnek felsefi metinlerden hareketle MÖ 6. yüzyıl-MS 2. yüzyıl filozoflarının felsefi görüşlerini analiz eder. | 1 0 0 0         |
| Sanat felsefesinin konusunu ve problemlerini açıklar.   | 1 0 0 0         |
| Varlık felsefesinin konusunu ve problemlerini açıklar.  | 1 0 0 0         |
| KAZANIM BELİRTİLMEMİŞ   | 2 0 0 0         |
| <b>TYT Matematik</b>  | <b>S D Y B%</b> |
| <b>Matematik-1</b>  | <b>S D Y B%</b> |
| Gerçek hayatta periyodik olarak tekrar eden durumları içeren problemleri çözer.                               | 1 1 0 100       |
| KAZANIM BELİRTİLMEMİŞ   | 29 22 1 76      |
| <b>Geometri</b>   | <b>S D Y B%</b> |
| KAZANIM BELİRTİLMEMİŞ   | 10 6 1 60       |
| <b>TYT Fen</b>  | <b>S D Y B%</b> |
| <b>Fizik</b>  | <b>S D Y B%</b> |
| KAZANIM BELİRTİLMEMİŞ   | 7 5 2 71        |
| <b>Kimya</b>  | <b>S D Y B%</b> |
| KAZANIM BELİRTİLMEMİŞ   | 7 7 0 100       |
| <b>Biyoloji</b>   | <b>S D Y B%</b> |
| Inorganik Bileşikler  | 1 1 0 100       |
| Mantarlar   | 1 1 0 100       |
| Sitoplazma  | 1 1 0 100       |
| Madde döngüleri ve hayatın sürdürülebilirliği arasında ilişki kurar.  | 1 1 0 100       |
| KAZANIM BELİRTİLMEMİŞ   | 2 1 1 50        |

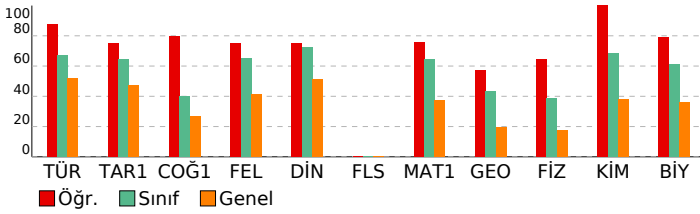

|  |  |
|--|--|
| <b>SONUÇ BELGESİ</b>                       | <b>IQ 11474812014 TYT ÖSYM Böyle Zordu</b> |
| İSTANBUL / BEYLİKDÜZÜ / DÜNYA ETÜT MERKEZİ | <b>DERSLERE GÖRE ANALİZ</b>                |

|             |        |       |
|-------------|--------|-------|
| Öğrenci     | Numara | Sınıf |
| AHMET ADLIĞ | 0      | 12-XX |

| Puan Türü   | Puan      | Genel Ortalama | Dereceler |       |      |     |       |
|-------------|-----------|----------------|-----------|-------|------|-----|-------|
|             |           |                | Snf       | Kurum | İlçe | İl  | Genel |
| TYT         | ▲ 353,529 | 280,320        | 54        | 55    | 55   | 77  | 523   |
| Katılımlar: |           |                | 88        | 89    | 89   | 484 | 2202  |

| Ders                   | Soru       | Doğru     | Yanlış    | Net          | Başarı %  | Sınıf Ort.     | Kurum Ort.     | Genel Ort.     |
|------------------------|------------|-----------|-----------|--------------|-----------|----------------|----------------|----------------|
| Türkçe                 | 40         | 30        | 10        | 27,50        | 69        | ▲ 26,81        | ▲ 26,90        | ▲ 20,75        |
| Tarih-1                | 5          | 4         | 1         | 3,75         | 75        | ▲ 3,22         | ▲ 3,21         | ▲ 2,35         |
| Coğrafya-1             | 5          | 1         | 0         | 1,00         | 20        | ▼ 2,00         | ▼ 1,98         | ▼ 1,33         |
| Felsefe                | 5          | 4         | 1         | 3,75         | 75        | ▲ 3,27         | ▲ 3,29         | ▲ 2,05         |
| Din Kült. ve Ahl. Bil. | 5          | 3         | 1         | 2,75         | 55        | ▼ 3,61         | ▼ 3,60         | ▲ 2,55         |
| Felsefe (Seçmeli)      | 5          | 0         | 0         | 0,00         | 0         | ◆ 0,00         | ◆ 0,00         | ◆ 0,00         |
| TYT Sosyal             | 20         | 12        | 3         | 11,25        | 56        | ▼ 12,10        | ▼ 12,08        | ▲ 8,28         |
| Matematik-1            | 30         | 22        | 3         | 21,25        | 71        | ▲ 19,30        | ▲ 19,36        | ▲ 11,22        |
| Geometri               | 10         | 2         | 0         | 2,00         | 20        | ▼ 4,35         | ▼ 4,39         | ▲ 1,97         |
| TYT Matematik          | 40         | 24        | 3         | 23,25        | 58        | ▼ 23,65        | ▼ 23,74        | ▲ 13,19        |
| Fizik                  | 7          | 2         | 5         | 0,75         | 11        | ▼ 2,72         | ▼ 2,73         | ▼ 1,24         |
| Kimya                  | 7          | 5         | 2         | 4,50         | 64        | ▼ 4,80         | ▼ 4,83         | ▲ 2,64         |
| Biyoloji               | 6          | 4         | 2         | 3,50         | 58        | ▼ 3,67         | ▼ 3,68         | ▲ 2,17         |
| TYT Fen                | 20         | 11        | 9         | 8,75         | 44        | ▼ 11,20        | ▼ 11,24        | ▲ 6,05         |
| <b>Toplam:</b>         | <b>120</b> | <b>77</b> | <b>25</b> | <b>70,75</b> | <b>59</b> | <b>▼ 73,76</b> | <b>▼ 73,97</b> | <b>▲ 48,28</b> |

|                |   |
|----------------|---|
| Soru No        | 1234567890123456789012345678901234567890    |
| TYT Türkçe     | BBBbcAbBBBeBBDEbECcCDBDADaBAbCbDeABACDEC    |
| Cevap Anahtarı | B BBBEAAEBBCBBDEDECACDBDADDBACCEDEDDABACDEC |
| TYT Sosyal     | ECABa ACCDBeCEcA                            |
| Cevap Anahtarı | B ECABCDAAACCCDBBCEAAEBBDEB                 |
| TYT Matematik  | DBEe DDDAE DAACAECe BBAđ cEBCA B            |
| Cevap Anahtarı | B DBEDCDDAECEBDAACAECeBBBACBAEBCADBACBABDC  |
| TYT Fen        | æcEdebCBCCAaaaBeECB                         |
| Cevap Anahtarı | B AÆEAAADCBCCACEEBBECB                      |

|   |                 |
|---|-----------------|
| <b>TYT Türkçe</b>   | <b>S D Y B%</b> |
| Türkçe  | 5 4 1 80        |
| KAZANIM BELİRTİLMEMİŞ   | 40 30 10 75     |
| <b>TYT Sosyal</b>   | <b>S D Y B%</b> |
| <b>Tarih-1</b>  | <b>S D Y B%</b> |
| KAZANIM BELİRTİLMEMİŞ   | 5 4 1 80        |
| <b>Coğrafya-1</b>   | <b>S D Y B%</b> |
| Nüfusun Özellikleri ve Önemi  | 1 0 0 0         |
| İklim Elemanları / Sıcaklık   | 1 0 0 0         |
| Dünyada Bitkiler  | 1 0 0 0         |
| Bölgelere Göre Ülkeler  | 1 1 0 100       |
| Afetlerin Dağılışı ve Afetlerden Korunma Yolları  | 1 0 0 0         |
| <b>Felsefe</b>  | <b>S D Y B%</b> |
| Siyaset felsefesinin konusunu ve problemlerini açıklar.   | 1 1 0 100       |
| Varlık felsefesinin konusunu ve problemlerini açıklar.  | 1 1 0 100       |
| Din felsefesinin konusunu ve sorularını açıklar.  | 1 0 1 0         |
| KAZANIM BELİRTİLMEMİŞ   | 2 2 0 100       |
| <b>Din Kült. ve Ahl. Bil.</b>   | <b>S D Y B%</b> |
| İslam inancında imanın mahiyetini araştırır.  | 1 1 0 100       |
| Temel değerleri ayet ve hadislerle ilişkilendirir.  | 1 0 0 0         |
| Müslümanların bilim alanında yaptığı özgün çalışmalarını sınıflandırır.                                       | 1 0 1 0         |
| KAZANIM BELİRTİLMEMİŞ   | 2 2 0 100       |
| <b>Felsefe (Seçmeli)</b>  | <b>S D Y B%</b> |
| Örnek felsefi metinlerden hareketle MÖ 6. yüzyıl-MS 2. yüzyıl filozoflarının felsefi görüşlerini analiz eder. | 1 0 0 0         |
| Sanat felsefesinin konusunu ve problemlerini açıklar.   | 1 0 0 0         |
| Varlık felsefesinin konusunu ve problemlerini açıklar.  | 1 0 0 0         |
| KAZANIM BELİRTİLMEMİŞ   | 2 0 0 0         |
| <b>TYT Matematik</b>  | <b>S D Y B%</b> |
| <b>Matematik-1</b>  | <b>S D Y B%</b> |
| Gerçek hayatta periyodik olarak tekrar eden durumları içeren problemleri çözer.                               | 1 1 0 100       |
| KAZANIM BELİRTİLMEMİŞ   | 29 21 3 72      |
| <b>Geometri</b>   | <b>S D Y B%</b> |
| KAZANIM BELİRTİLMEMİŞ   | 10 2 0 20       |
| <b>TYT Fen</b>  | <b>S D Y B%</b> |
| <b>Fizik</b>  | <b>S D Y B%</b> |
| KAZANIM BELİRTİLMEMİŞ   | 7 2 5 29        |
| <b>Kimya</b>  | <b>S D Y B%</b> |
| KAZANIM BELİRTİLMEMİŞ   | 7 5 2 71        |
| <b>Biyoloji</b>   | <b>S D Y B%</b> |
| Inorganik Bileşikler  | 1 1 0 100       |
| Mantarlar   | 1 0 1 0         |
| Sitoplazma  | 1 1 0 100       |
| Madde döngüleri ve hayatın sürdürülebilirliği arasında ilişki kurar.  | 1 1 0 100       |
| KAZANIM BELİRTİLMEMİŞ   | 2 1 1 50        |

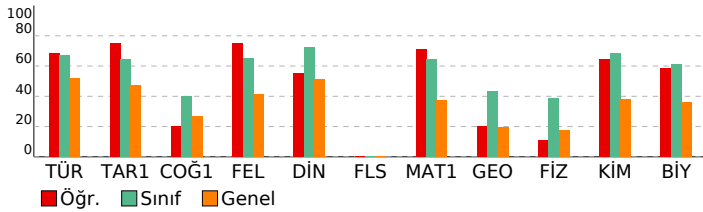

| SONUÇ BELGESİ                              |           |   |           |       |          |            |            |            |         | IQ 11474812014 TYT ÖSYM Böyle Zordu |  |  |  |  |  |  |  |  |  |  |
|--|-----------|---|-----------|-------|----------|------------|------------|------------|---------|-------------------------------------|--|--|--|--|--|--|--|--|--|--|
| İSTANBUL / BEYLİKDÜZÜ / DÜNYA ETÜT MERKEZİ |           |   |           |       |          |            |            |            |         | DERSLERE GÖRE ANALİZ                |  |  |  |  |  |  |  |  |  |  |
| Öğrenci                                    |           |   |           |       | Numara   |            |            | Sınıf      |         |                                     |  |  |  |  |  |  |  |  |  |  |
| AHMET DEMİRCİ                              |           |   |           |       | 0        |            |            | 12-XX      |         |                                     |  |  |  |  |  |  |  |  |  |  |
| Puan Türü                                  | Puan      | Genel Ortalama                              | Dereceler |       |          |            |            | Genel Ort. |         |                                     |  |  |  |  |  |  |  |  |  |  |
|  |           |   | Snf       | Kurum | İlçe     | İl         | Genel      |            |         |                                     |  |  |  |  |  |  |  |  |  |  |
| TYT  | ▲ 497,063 | 280,320                                     | 1         | 1     | 1        | 1          | 1          | 2          |         |                                     |  |  |  |  |  |  |  |  |  |  |
| Katılımlar:                                |           |   | 88        | 89    | 89       | 484        | 2202       |            |         |                                     |  |  |  |  |  |  |  |  |  |  |
| Ders                                       | Soru      | Doğru                                       | Yanlış    | Net   | Başarı % | Sınıf Ort. | Kurum Ort. | Genel Ort. |         |                                     |  |  |  |  |  |  |  |  |  |  |
| Türkçe                                     | 40        | 40  | 0         | 40,00 | 100      | ▲ 26,81    | ▲ 26,90    | ▲ 20,75    |         |                                     |  |  |  |  |  |  |  |  |  |  |
| Tarih-1                                    | 5         | 5   | 0         | 5,00  | 100      | ▲ 3,22     | ▲ 3,21     | ▲ 2,35     |         |                                     |  |  |  |  |  |  |  |  |  |  |
| Coğrafya-1                                 | 5         | 4   | 0         | 4,00  | 80       | ▲ 2,00     | ▲ 1,98     | ▲ 1,33     |         |                                     |  |  |  |  |  |  |  |  |  |  |
| Felsefe                                    | 5         | 5   | 0         | 5,00  | 100      | ▲ 3,27     | ▲ 3,29     | ▲ 2,05     |         |                                     |  |  |  |  |  |  |  |  |  |  |
| Din Kül. ve Ahl. Bil.                      | 5         | 5   | 0         | 5,00  | 100      | ▲ 3,61     | ▲ 3,60     | ▲ 2,55     |         |                                     |  |  |  |  |  |  |  |  |  |  |
| Felsefe (Seçmeli)                          | 5         | 0   | 0         | 0,00  | 0        | ◆ 0,00     | ◆ 0,00     | ◆ 0,00     |         |                                     |  |  |  |  |  |  |  |  |  |  |
| TYT Sosyal                                 | 20        | 19  | 0         | 19,00 | 95       | ▲ 12,10    | ▲ 12,08    | ▲ 8,28     |         |                                     |  |  |  |  |  |  |  |  |  |  |
| Matematik-1                                | 30        | 30  | 0         | 30,00 | 100      | ▲ 19,30    | ▲ 19,36    | ▲ 11,22    |         |                                     |  |  |  |  |  |  |  |  |  |  |
| Geometri                                   | 10        | 10  | 0         | 10,00 | 100      | ▲ 4,35     | ▲ 4,39     | ▲ 1,97     |         |                                     |  |  |  |  |  |  |  |  |  |  |
| TYT Matematik                              | 40        | 40  | 0         | 40,00 | 100      | ▲ 23,65    | ▲ 23,74    | ▲ 13,19    |         |                                     |  |  |  |  |  |  |  |  |  |  |
| Fizik                                      | 7         | 7   | 0         | 7,00  | 100      | ▲ 2,72     | ▲ 2,73     | ▲ 1,24     |         |                                     |  |  |  |  |  |  |  |  |  |  |
| Kimya                                      | 7         | 7   | 0         | 7,00  | 100      | ▲ 4,80     | ▲ 4,83     | ▲ 2,64     |         |                                     |  |  |  |  |  |  |  |  |  |  |
| Biyoloji                                   | 6         | 6   | 0         | 6,00  | 100      | ▲ 3,67     | ▲ 3,68     | ▲ 2,17     |         |                                     |  |  |  |  |  |  |  |  |  |  |
| TYT Fen                                    | 20        | 20  | 0         | 20,00 | 100      | ▲ 11,20    | ▲ 11,24    | ▲ 6,05     |         |                                     |  |  |  |  |  |  |  |  |  |  |
| Toplam:                                    |           |   | 120       | 119   | 0        | 119,00     | 99         | ▲ 73,76    | ▲ 73,97 | ▲ 48,28                             |  |  |  |  |  |  |  |  |  |  |
| Soru No                                    |           | 1234567890123456789012345678901234567890    |           |       |          |            |            |            |         |                                     |  |  |  |  |  |  |  |  |  |  |
| TYT Türkçe                                 |           | BBBEAAEBBCBBDEDECACDBDADDBACCEDEDDABACDEC   |           |       |          |            |            |            |         |                                     |  |  |  |  |  |  |  |  |  |  |
| Cevap Anahtarı                             |           | B BBBEAAEBBCBBDEDECACDBDADDBACCEDEDDABACDEC |           |       |          |            |            |            |         |                                     |  |  |  |  |  |  |  |  |  |  |
| TYT Sosyal                                 |           | ECABCDD AACCCBBCEAAE                        |           |       |          |            |            |            |         |                                     |  |  |  |  |  |  |  |  |  |  |
| Cevap Anahtarı                             |           | B ECABCDDAACCCBBCEAAEBBDEB                  |           |       |          |            |            |            |         |                                     |  |  |  |  |  |  |  |  |  |  |
| TYT Matematik                              |           | DBEDCDDDAECBDAACAECBEBBBAECAEBACBACBADC     |           |       |          |            |            |            |         |                                     |  |  |  |  |  |  |  |  |  |  |
| Cevap Anahtarı                             |           | B DBEDCDDDAECBDAACAECBEBBBAECAEBACBACBADC   |           |       |          |            |            |            |         |                                     |  |  |  |  |  |  |  |  |  |  |
| TYT Fen                                    |           | AAEEAADCBCCACEEBBECB                        |           |       |          |            |            |            |         |                                     |  |  |  |  |  |  |  |  |  |  |
| Cevap Anahtarı                             |           | B AAEEAADCBCCACEEBBECB                      |           |       |          |            |            |            |         |                                     |  |  |  |  |  |  |  |  |  |  |

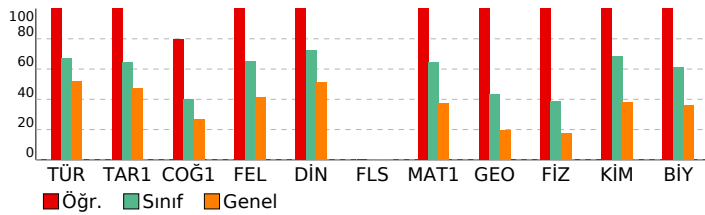

| TYT Türkçe  |    |    |       |
|---|----|----|-------|
| Türkçe  | S  | D  | Y B%  |
| KAZANIM BELİRTİLMEMİŞ   | 40 | 40 | 0 100 |
| TYT Sosyal  |    |    |       |
| Tarih-1   | S  | D  | Y B%  |
| KAZANIM BELİRTİLMEMİŞ   | 5  | 5  | 0 100 |
| Coğrafya-1  | S  | D  | Y B%  |
| Nüfusun Özellikleri ve Önemi  | 1  | 1  | 0 100 |
| İklim Elemanları / Sıcaklık   | 1  | 0  | 0 0   |
| Dünyada Bitkiler  | 1  | 1  | 0 100 |
| Bölgelere Göre Ülkeler  | 1  | 1  | 0 100 |
| Afetlerin Dağılışı ve Afetlerden Korunma Yolları  | 1  | 1  | 0 100 |
| Felsefe   | S  | D  | Y B%  |
| Siyaset felsefesinin konusunu ve problemlerini açıklar.   | 1  | 1  | 0 100 |
| Varlık felsefesinin konusunu ve problemlerini açıklar.  | 1  | 1  | 0 100 |
| Din felsefesinin konusunu ve sorularını açıklar.  | 1  | 1  | 0 100 |
| KAZANIM BELİRTİLMEMİŞ   | 2  | 2  | 0 100 |
| Din Kül. ve Ahl. Bil.   | S  | D  | Y B%  |
| İslam inancında imanın mahiyetini araştırır.  | 1  | 1  | 0 100 |
| Temel değerleri ayet ve hadislerle ilişkilendirir.  | 1  | 1  | 0 100 |
| Müslümanların bilim alanında yaptığı özgün çalışmalarını sınıflandırır.                                       | 1  | 1  | 0 100 |
| KAZANIM BELİRTİLMEMİŞ   | 2  | 2  | 0 100 |
| Felsefe (Seçmeli)   | S  | D  | Y B%  |
| Örnek felsefi metinlerden hareketle MÖ 6. yüzyıl-MS 2. yüzyıl filozoflarının felsefi görüşlerini analiz eder. | 1  | 0  | 0 0   |
| Sanat felsefesinin konusunu ve problemlerini açıklar.   | 1  | 0  | 0 0   |
| Varlık felsefesinin konusunu ve problemlerini açıklar.  | 1  | 0  | 0 0   |
| KAZANIM BELİRTİLMEMİŞ   | 2  | 0  | 0 0   |
| TYT Matematik   |    |    |       |
| Matematik-1   | S  | D  | Y B%  |
| Gerçek hayatta periyodik olarak tekrar eden durumları içeren problemleri çözer.                               | 1  | 1  | 0 100 |
| KAZANIM BELİRTİLMEMİŞ   | 29 | 29 | 0 100 |
| Geometri  | S  | D  | Y B%  |
| KAZANIM BELİRTİLMEMİŞ   | 10 | 10 | 0 100 |
| TYT Fen   |    |    |       |
| Fizik   | S  | D  | Y B%  |
| KAZANIM BELİRTİLMEMİŞ   | 7  | 7  | 0 100 |
| Kimya   | S  | D  | Y B%  |
| KAZANIM BELİRTİLMEMİŞ   | 7  | 7  | 0 100 |
| Biyoloji  | S  | D  | Y B%  |
| Inorganik Bileşikler  | 1  | 1  | 0 100 |
| Mantarlar   | 1  | 1  | 0 100 |
| Sitoplazma  | 1  | 1  | 0 100 |
| Madde döngüleri ve hayatın sürdürülebilirliği arasında ilişki kurar.  | 1  | 1  | 0 100 |
| KAZANIM BELİRTİLMEMİŞ   | 2  | 2  | 0 100 |

|  |  |
|--|--|
| <b>SONUÇ BELGESİ</b>                       | <b>IQ 11474812014 TYT ÖSYM Böyle Zordu</b> |
| İSTANBUL / BEYLİKDÜZÜ / DÜNYA ETÜT MERKEZİ | <b>DERSLERE GÖRE ANALİZ</b>                |

|             |        |       |
|-------------|--------|-------|
| Öğrenci     | Numara | Sınıf |
| AHMET ÖZHAN | 0      | 12-XX |

| Puan Türü   | Puan      | Genel Ortalama | Dereceler |       |      |     |       |
|-------------|-----------|----------------|-----------|-------|------|-----|-------|
|             |           |                | Snf       | Kurum | İlçe | İl  | Genel |
| TYT         | ▲ 366,020 | 280,320        | 49        | 50    | 50   | 64  | 460   |
| Katılımlar: |           |                | 88        | 89    | 89   | 484 | 2202  |

| Ders                   | Soru       | Doğru     | Yanlış    | Net          | Başarı %  | Sınıf Ort. | Kurum Ort. | Genel Ort. |
|------------------------|------------|-----------|-----------|--------------|-----------|------------|------------|------------|
| Türkçe                 | 40         | 25        | 15        | 21,25        | 53        | ▼ 26,81    | ▼ 26,90    | ▲ 20,75    |
| Tarih-1                | 5          | 2         | 3         | 1,25         | 25        | ▼ 3,22     | ▼ 3,21     | ▼ 2,35     |
| Coğrafya-1             | 5          | 4         | 1         | 3,75         | 75        | ▲ 2,00     | ▲ 1,98     | ▲ 1,33     |
| Felsefe                | 5          | 4         | 1         | 3,75         | 75        | ▲ 3,27     | ▲ 3,29     | ▲ 2,05     |
| Din Kült. ve Ahl. Bil. | 5          | 4         | 1         | 3,75         | 75        | ▲ 3,61     | ▲ 3,60     | ▲ 2,55     |
| Felsefe (Seçmeli)      | 5          | 0         | 0         | 0,00         | 0         | ◆ 0,00     | ◆ 0,00     | ◆ 0,00     |
| TYT Sosyal             | 20         | 14        | 6         | 12,50        | 63        | ▲ 12,10    | ▲ 12,08    | ▲ 8,28     |
| Matematik-1            | 30         | 25        | 2         | 24,50        | 82        | ▲ 19,30    | ▲ 19,36    | ▲ 11,22    |
| Geometri               | 10         | 5         | 1         | 4,75         | 48        | ▲ 4,35     | ▲ 4,39     | ▲ 1,97     |
| TYT Matematik          | 40         | 30        | 3         | 29,25        | 73        | ▲ 23,65    | ▲ 23,74    | ▲ 13,19    |
| Fizik                  | 7          | 3         | 2         | 2,50         | 36        | ▼ 2,72     | ▼ 2,73     | ▲ 1,24     |
| Kimya                  | 7          | 6         | 1         | 5,75         | 82        | ▲ 4,80     | ▲ 4,83     | ▲ 2,64     |
| Biyoloji               | 6          | 4         | 2         | 3,50         | 58        | ▼ 3,67     | ▼ 3,68     | ▲ 2,17     |
| TYT Fen                | 20         | 13        | 5         | 11,75        | 59        | ▲ 11,20    | ▲ 11,24    | ▲ 6,05     |
| <b>Toplam:</b>         | <b>120</b> | <b>82</b> | <b>29</b> | <b>74,75</b> | <b>62</b> | ▲ 73,76    | ▲ 73,97    | ▲ 48,28    |

|                |  |
|----------------|--|
| Soru No        | 1234567890123456789012345678901234567890   |
| TYT Türkçe     | BEbdcBAEebBbBcCAEDBDcBaBAeCebDcbeAaAECCD   |
| Cevap Anahtarı | A BEBBEBAABDBCBCEAEDBDcDDBADcACDDEBADAECDD |
| TYT Sosyal     | caECcAAdDbDeBCDBAaEEA                      |
| Cevap Anahtarı | A ACECBAAADADCBCEBACEEAE BBBB              |
| TYT Matematik  | EDDBDDAC BDECCAAAEBCBAAAEc C cACBBA        |
| Cevap Anahtarı | A EDDBDACDBDECCAAAEBCBABAEBCCBDACBBADcAB   |
| TYT Fen        | cEA Ab BCAaCECdeCBee                       |
| Cevap Anahtarı | A EEAAAADBCACCECECBEE                      |

|   |                 |
|---|-----------------|
| <b>TYT Türkçe</b>   | <b>S D Y B%</b> |
| Türkçe  | 5 2 3 40        |
| KAZANIM BELİRTİLMEMİŞ   | 40 25 15 63     |
| <b>TYT Sosyal</b>   | <b>S D Y B%</b> |
| <b>Tarih-1</b>  | <b>S D Y B%</b> |
| KAZANIM BELİRTİLMEMİŞ   | 5 2 3 40        |
| <b>Coğrafya-1</b>   | <b>S D Y B%</b> |
| Nüfusun Özellikleri ve Önemi  | 1 1 0 100       |
| İklim Elemanları / Sıcaklık   | 1 1 0 100       |
| Dünyada Bitkiler  | 1 1 0 100       |
| Bölgelere Göre Ülkeler  | 1 0 1 0         |
| Afetlerin Dağılışı ve Afetlerden Korunma Yolları  | 1 1 0 100       |
| <b>Felsefe</b>  | <b>S D Y B%</b> |
| Siyaset felsefesinin konusunu ve problemlerini açıklar.   | 1 1 0 100       |
| Varlık felsefesinin konusunu ve problemlerini açıklar.  | 1 1 0 100       |
| Din felsefesinin konusunu ve sorularını açıklar.  | 1 1 0 100       |
| KAZANIM BELİRTİLMEMİŞ   | 2 1 1 50        |
| <b>Din Kült. ve Ahl. Bil.</b>   | <b>S D Y B%</b> |
| İslam inancında imanın mahiyetini araştırır.  | 1 1 0 100       |
| Temel değerleri ayet ve hadislerle ilişkilendirir.  | 1 1 0 100       |
| Müslümanların bilim alanında yaptığı özgün çalışmalarını sınıflandırır.                                       | 1 1 0 100       |
| KAZANIM BELİRTİLMEMİŞ   | 2 1 1 50        |
| <b>Felsefe (Seçmeli)</b>  | <b>S D Y B%</b> |
| Örnek felsefi metinlerden hareketle MÖ 6. yüzyıl-MS 2. yüzyıl filozoflarının felsefi görüşlerini analiz eder. | 1 0 0 0         |
| Sanat felsefesinin konusunu ve problemlerini açıklar.   | 1 0 0 0         |
| Varlık felsefesinin konusunu ve problemlerini açıklar.  | 1 0 0 0         |
| KAZANIM BELİRTİLMEMİŞ   | 2 0 0 0         |
| <b>TYT Matematik</b>  | <b>S D Y B%</b> |
| <b>Matematik-1</b>  | <b>S D Y B%</b> |
| Gerçek hayatta periyodik olarak tekrar eden durumları içeren problemleri çözer.                               | 1 1 0 100       |
| KAZANIM BELİRTİLMEMİŞ   | 29 24 2 83      |
| <b>Geometri</b>   | <b>S D Y B%</b> |
| KAZANIM BELİRTİLMEMİŞ   | 10 5 1 50       |
| <b>TYT Fen</b>  | <b>S D Y B%</b> |
| <b>Fizik</b>  | <b>S D Y B%</b> |
| KAZANIM BELİRTİLMEMİŞ   | 7 3 2 43        |
| <b>Kimya</b>  | <b>S D Y B%</b> |
| KAZANIM BELİRTİLMEMİŞ   | 7 6 1 86        |
| <b>Biyoloji</b>   | <b>S D Y B%</b> |
| Inorganik Bileşikler  | 1 0 1 0         |
| Mantarlar   | 1 1 0 100       |
| Sitoplazma  | 1 1 0 100       |
| Madde döngüleri ve hayatın sürdürülebilirliği arasında ilişki kurar.  | 1 1 0 100       |
| KAZANIM BELİRTİLMEMİŞ   | 2 1 1 50        |

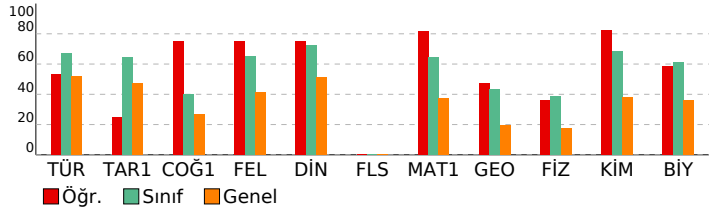

|  |  |
|--|--|
| <b>SONUÇ BELGESİ</b>                       | <b>IQ 11474812014 TYT ÖSYM Böyle Zordu</b> |
| İSTANBUL / BEYLİKDÜZÜ / DÜNYA ETÜT MERKEZİ | <b>DERSLERE GÖRE ANALİZ</b>                |

|                  |        |       |
|------------------|--------|-------|
| Öğrenci          | Numara | Sınıf |
| ALİ ARMANC GÜNEL | 0      | 12-XX |

| Puan Türü   | Puan      | Genel Ortalama | Dereceler |       |      |     |       |
|-------------|-----------|----------------|-----------|-------|------|-----|-------|
|             |           |                | Snf       | Kurum | İlçe | İl  | Genel |
| TYT         | ▲ 388,982 | 280,320        | 39        | 40    | 40   | 47  | 348   |
| Katılımlar: |           |                | 88        | 89    | 89   | 484 | 2202  |

| Ders                  | Soru       | Doğru     | Yanlış    | Net          | Başarı %  | Sınıf Ort. | Kurum Ort. | Genel Ort. |
|-----------------------|------------|-----------|-----------|--------------|-----------|------------|------------|------------|
| Türkçe                | 40         | 31        | 9         | 28,75        | 72        | ▲ 26,81    | ▲ 26,90    | ▲ 20,75    |
| Tarih-1               | 5          | 3         | 2         | 2,50         | 50        | ▼ 3,22     | ▼ 3,21     | ▲ 2,35     |
| Coğrafya-1            | 5          | 3         | 2         | 2,50         | 50        | ▲ 2,00     | ▲ 1,98     | ▲ 1,33     |
| Felsefe               | 5          | 3         | 2         | 2,50         | 50        | ▼ 3,27     | ▼ 3,29     | ▲ 2,05     |
| Din Kül. ve Ahl. Bil. | 5          | 3         | 2         | 2,50         | 50        | ▼ 3,61     | ▼ 3,60     | ▼ 2,55     |
| Felsefe (Seçmeli)     | 5          | 0         | 0         | 0,00         | 0         | ◆ 0,00     | ◆ 0,00     | ◆ 0,00     |
| TYT Sosyal            | 20         | 12        | 8         | 10,00        | 50        | ▼ 12,10    | ▼ 12,08    | ▲ 8,28     |
| Matematik-1           | 30         | 24        | 2         | 23,50        | 78        | ▲ 19,30    | ▲ 19,36    | ▲ 11,22    |
| Geometri              | 10         | 7         | 2         | 6,50         | 65        | ▲ 4,35     | ▲ 4,39     | ▲ 1,97     |
| TYT Matematik         | 40         | 31        | 4         | 30,00        | 75        | ▲ 23,65    | ▲ 23,74    | ▲ 13,19    |
| Fizik                 | 7          | 4         | 3         | 3,25         | 46        | ▲ 2,72     | ▲ 2,73     | ▲ 1,24     |
| Kimya                 | 7          | 7         | 0         | 7,00         | 100       | ▲ 4,80     | ▲ 4,83     | ▲ 2,64     |
| Biyoloji              | 6          | 4         | 2         | 3,50         | 58        | ▼ 3,67     | ▼ 3,68     | ▲ 2,17     |
| TYT Fen               | 20         | 15        | 5         | 13,75        | 69        | ▲ 11,20    | ▲ 11,24    | ▲ 6,05     |
| <b>Toplam:</b>        | <b>120</b> | <b>89</b> | <b>26</b> | <b>82,50</b> | <b>69</b> | ▲ 73,76    | ▲ 73,97    | ▲ 48,28    |

|                |  |
|----------------|--|
| Soru No        | 1234567890123456789012345678901234567890   |
| TYT Türkçe     | dBcEAAEBBCaBDEDECACDBDbDcBeCCDdDABAEeEC    |
| Cevap Anahtarı | B BBBEAAEBBCBBDEDECACDBADDBACCEDEDDABACDEC |
| TYT Sosyal     | ECAeabcAAACeDBeCEeAc                       |
| Cevap Anahtarı | B ECABCDDAAACDBBCEAAEBBDEB                 |
| TYT Matematik  | DBEDCDDAEC DAACAECeBcB d AE CAcBACaABD     |
| Cevap Anahtarı | B DBEDCDDAECBDAACAECeBBBACAEBCADBACBABDC   |
| TYT Fen        | AAEEbebCBCCACEaBBdCB                       |
| Cevap Anahtarı | B AAEEAADCBCCACEEBBECB                     |

|   |                 |
|---|-----------------|
| <b>TYT Türkçe</b>   | <b>S D Y B%</b> |
| Türkçe  | 5 3 2 60        |
| KAZANIM BELİRTİLMEMİŞ   | 40 31 9 78      |
| <b>TYT Sosyal</b>   | <b>S D Y B%</b> |
| <b>Tarih-1</b>  | <b>S D Y B%</b> |
| KAZANIM BELİRTİLMEMİŞ   | 5 3 2 60        |
| <b>Coğrafya-1</b>   | <b>S D Y B%</b> |
| Nüfusun Özellikleri ve Önemi  | 1 1 0 100       |
| İklim Elemanları / Sıcaklık   | 1 1 0 100       |
| Dünyada Bitkiler  | 1 0 1 0         |
| Bölgelere Göre Ülkeler  | 1 1 0 100       |
| Afetlerin Dağılışı ve Afetlerden Korunma Yolları  | 1 0 1 0         |
| <b>Felsefe</b>  | <b>S D Y B%</b> |
| Siyaset felsefesinin konusunu ve problemlerini açıklar.   | 1 1 0 100       |
| Varlık felsefesinin konusunu ve problemlerini açıklar.  | 1 1 0 100       |
| Din felsefesinin konusunu ve sorularını açıklar.  | 1 0 1 0         |
| KAZANIM BELİRTİLMEMİŞ   | 2 1 1 50        |
| <b>Din Kül. ve Ahl. Bil.</b>  | <b>S D Y B%</b> |
| İslam inancında imanın mahiyetini araştırır.  | 1 1 0 100       |
| Temel değerleri ayet ve hadislerle ilişkilendirir.  | 1 0 1 0         |
| Müslümanların bilim alanında yaptığı özgün çalışmalarını sınıflandırır.                                       | 1 0 1 0         |
| KAZANIM BELİRTİLMEMİŞ   | 2 2 0 100       |
| <b>Felsefe (Seçmeli)</b>  | <b>S D Y B%</b> |
| Örnek felsefi metinlerden hareketle MÖ 6. yüzyıl-MS 2. yüzyıl filozoflarının felsefi görüşlerini analiz eder. | 1 0 0 0         |
| Sanat felsefesinin konusunu ve problemlerini açıklar.   | 1 0 0 0         |
| Varlık felsefesinin konusunu ve problemlerini açıklar.  | 1 0 0 0         |
| KAZANIM BELİRTİLMEMİŞ   | 2 0 0 0         |
| <b>TYT Matematik</b>  | <b>S D Y B%</b> |
| <b>Matematik-1</b>  | <b>S D Y B%</b> |
| Gerçek hayatta periyodik olarak tekrar eden durumları içeren problemleri çözer.                               | 1 1 0 100       |
| KAZANIM BELİRTİLMEMİŞ   | 29 23 2 79      |
| <b>Geometri</b>   | <b>S D Y B%</b> |
| KAZANIM BELİRTİLMEMİŞ   | 10 7 2 70       |
| <b>TYT Fen</b>  | <b>S D Y B%</b> |
| <b>Fizik</b>  | <b>S D Y B%</b> |
| KAZANIM BELİRTİLMEMİŞ   | 7 4 3 57        |
| <b>Kimya</b>  | <b>S D Y B%</b> |
| KAZANIM BELİRTİLMEMİŞ   | 7 7 0 100       |
| <b>Biyoloji</b>   | <b>S D Y B%</b> |
| Inorganik Bileşikler  | 1 1 0 100       |
| Mantarlar   | 1 0 1 0         |
| Sitoplazma  | 1 1 0 100       |
| Madde döngüleri ve hayatın sürdürülebilirliği arasında ilişki kurar.  | 1 0 1 0         |
| KAZANIM BELİRTİLMEMİŞ   | 2 2 0 100       |

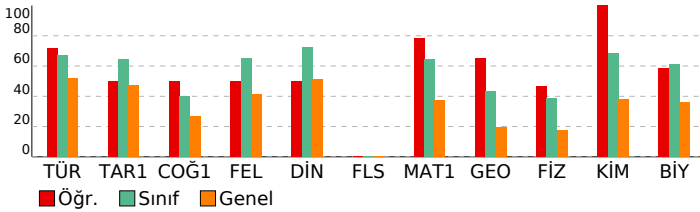

|  |  |
|--|--|
| <b>SONUÇ BELGESİ</b>                       | <b>IQ 11474812014 TYT ÖSYM Böyle Zordu</b> |
| İSTANBUL / BEYLİKDÜZÜ / DÜNYA ETÜT MERKEZİ | <b>DERSLERE GÖRE ANALİZ</b>                |

|                    |        |       |
|--------------------|--------|-------|
| Öğrenci            | Numara | Sınıf |
| ALİ OSMAN DOKUZLAR | 0      | 12-XX |

| Puan Türü | Puan      | Genel Ortalama | Dereceler |       |      |    |       |
|-----------|-----------|----------------|-----------|-------|------|----|-------|
|           |           |                | Snf       | Kurum | İlçe | İl | Genel |
| TYT       | ▲ 478,073 | 280,320        | 3         | 3     | 3    | 3  | 8     |

|             |    |    |    |     |      |
|-------------|----|----|----|-----|------|
| Katılımlar: | 88 | 89 | 89 | 484 | 2202 |
|-------------|----|----|----|-----|------|

| Ders                  | Soru       | Doğru      | Yanlış   | Net           | Başarı %  | Sınıf Ort.     | Kurum Ort.     | Genel Ort.     |
|-----------------------|------------|------------|----------|---------------|-----------|----------------|----------------|----------------|
| Türkçe                | 40         | 38         | 2        | 37,50         | 94        | ▲ 26,81        | ▲ 26,90        | ▲ 20,75        |
| Tarih-1               | 5          | 5          | 0        | 5,00          | 100       | ▲ 3,22         | ▲ 3,21         | ▲ 2,35         |
| Coğrafya-1            | 5          | 5          | 0        | 5,00          | 100       | ▲ 2,00         | ▲ 1,98         | ▲ 1,33         |
| Felsefe               | 5          | 4          | 1        | 3,75          | 75        | ▲ 3,27         | ▲ 3,29         | ▲ 2,05         |
| Din Kül. ve Ahl. Bil. | 5          | 4          | 1        | 3,75          | 75        | ▲ 3,61         | ▲ 3,60         | ▲ 2,55         |
| Felsefe (Seçmeli)     | 5          | 0          | 0        | 0,00          | 0         | ◆ 0,00         | ◆ 0,00         | ◆ 0,00         |
| TYT Sosyal            | 20         | 18         | 2        | 17,50         | 88        | ▲ 12,10        | ▲ 12,08        | ▲ 8,28         |
| Matematik-1           | 30         | 29         | 1        | 28,75         | 96        | ▲ 19,30        | ▲ 19,36        | ▲ 11,22        |
| Geometri              | 10         | 9          | 1        | 8,75          | 88        | ▲ 4,35         | ▲ 4,39         | ▲ 1,97         |
| TYT Matematik         | 40         | 38         | 2        | 37,50         | 94        | ▲ 23,65        | ▲ 23,74        | ▲ 13,19        |
| Fizik                 | 7          | 7          | 0        | 7,00          | 100       | ▲ 2,72         | ▲ 2,73         | ▲ 1,24         |
| Kimya                 | 7          | 7          | 0        | 7,00          | 100       | ▲ 4,80         | ▲ 4,83         | ▲ 2,64         |
| Biyoloji              | 6          | 6          | 0        | 6,00          | 100       | ▲ 3,67         | ▲ 3,68         | ▲ 2,17         |
| TYT Fen               | 20         | 20         | 0        | 20,00         | 100       | ▲ 11,20        | ▲ 11,24        | ▲ 6,05         |
| <b>Toplam:</b>        | <b>120</b> | <b>114</b> | <b>6</b> | <b>112,50</b> | <b>94</b> | <b>▲ 73,76</b> | <b>▲ 73,97</b> | <b>▲ 48,28</b> |

|                |   |
|----------------|---|
| Soru No        | 1234567890123456789012345678901234567890    |
| TYT Türkçe     | BEBBEBbABDBCBECAEDBDCDDBADCACDDEBADAEdCD    |
| Cevap Anahtarı | A BEBBEBAABDBCBECAEDBDCDDBADCACDDEBADAeCCD  |
| TYT Sosyal     | ACECBAADADCBbDBACEEb                        |
| Cevap Anahtarı | A ACECBAADADCBBCBACEEAEbBBDD                |
| TYT Matematik  | EDDBDDACDBDECCAeAEBEBCBABAEBCCBDACBBADcCB   |
| Cevap Anahtarı | A EDDBDDACDBDECCAeAEBEBCBABAEBCCBDACBBADcAB |
| TYT Fen        | EEAAAADBCACCECBECBBE                        |
| Cevap Anahtarı | A EEAAAADBCACCECBECBBE                      |

|   |                 |
|---|-----------------|
| <b>TYT Türkçe</b>   | <b>S D Y B%</b> |
| Türkçe  | 5 5 0 100       |
| KAZANIM BELİRTİLMEMİŞ   | 40 38 2 95      |
| <b>TYT Sosyal</b>   | <b>S D Y B%</b> |
| Tarih-1   | 5 5 0 100       |
| KAZANIM BELİRTİLMEMİŞ   | 5 5 0 100       |
| <b>Coğrafya-1</b>   | <b>S D Y B%</b> |
| Nüfusun Özellikleri ve Önemi  | 1 1 0 100       |
| İklim Elemanları / Sıcaklık   | 1 1 0 100       |
| Dünyada Bitkiler  | 1 1 0 100       |
| Bölgelere Göre Ülkeler  | 1 1 0 100       |
| Afetlerin Dağılışı ve Afetlerden Korunma Yolları  | 1 1 0 100       |
| <b>Felsefe</b>  | <b>S D Y B%</b> |
| Siyaset felsefesinin konusunu ve problemlerini açıklar.   | 1 1 0 100       |
| Varlık felsefesinin konusunu ve problemlerini açıklar.  | 1 1 0 100       |
| Din felsefesinin konusunu ve sorularını açıklar.  | 1 1 0 100       |
| KAZANIM BELİRTİLMEMİŞ   | 2 1 1 50        |
| <b>Din Kül. ve Ahl. Bil.</b>  | <b>S D Y B%</b> |
| İslam inancında imanın mahiyetini araştırır.  | 1 1 0 100       |
| Temel değerleri ayet ve hadislerle ilişkilendirir.  | 1 1 0 100       |
| Müslümanların bilim alanında yaptığı özgün çalışmalarını sınıflandırır.                                       | 1 0 1 0         |
| KAZANIM BELİRTİLMEMİŞ   | 2 2 0 100       |
| <b>Felsefe (Seçmeli)</b>  | <b>S D Y B%</b> |
| Örnek felsefi metinlerden hareketle MÖ 6. yüzyıl-MS 2. yüzyıl filozoflarının felsefi görüşlerini analiz eder. | 1 0 0 0         |
| Sanat felsefesinin konusunu ve problemlerini açıklar.   | 1 0 0 0         |
| Varlık felsefesinin konusunu ve problemlerini açıklar.  | 1 0 0 0         |
| KAZANIM BELİRTİLMEMİŞ   | 2 0 0 0         |
| <b>TYT Matematik</b>  | <b>S D Y B%</b> |
| Matematik-1   | 5 5 0 100       |
| Gerçek hayatta periyodik olarak tekrar eden durumları içeren problemleri çözer.                               | 1 1 0 100       |
| KAZANIM BELİRTİLMEMİŞ   | 29 28 1 97      |
| <b>Geometri</b>   | <b>S D Y B%</b> |
| KAZANIM BELİRTİLMEMİŞ   | 10 9 1 90       |
| <b>TYT Fen</b>  | <b>S D Y B%</b> |
| Fizik   | 7 7 0 100       |
| KAZANIM BELİRTİLMEMİŞ   | 7 7 0 100       |
| <b>Kimya</b>  | <b>S D Y B%</b> |
| KAZANIM BELİRTİLMEMİŞ   | 7 7 0 100       |
| <b>Biyoloji</b>   | <b>S D Y B%</b> |
| Inorganik Bileşikler  | 1 1 0 100       |
| Mantarlar   | 1 1 0 100       |
| Sitoplazma  | 1 1 0 100       |
| Madde döngüleri ve hayatın sürdürülebilirliği arasında ilişki kurar.  | 1 1 0 100       |
| KAZANIM BELİRTİLMEMİŞ   | 2 2 0 100       |

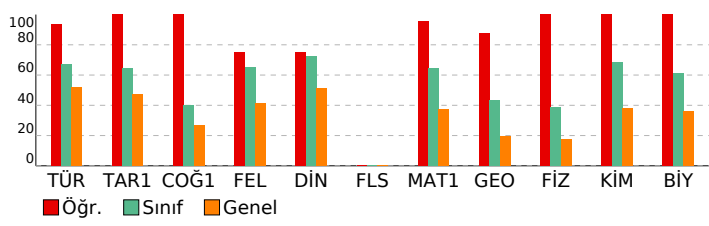

|  |  |
|--|--|
| <b>SONUÇ BELGESİ</b>                       | <b>IQ 11474812014 TYT ÖSYM Böyle Zordu</b> |
| İSTANBUL / BEYLİKDÜZÜ / DÜNYA ETÜT MERKEZİ | <b>DERSLERE GÖRE ANALİZ</b>                |

|               |        |       |
|---------------|--------|-------|
| Öğrenci       | Numara | Sınıf |
| ARHANBADERÇİL | 0      | 12-XX |

| Puan Türü   | Puan      | Genel Ortalama | Dereceler |       |      |     |       |
|-------------|-----------|----------------|-----------|-------|------|-----|-------|
|             |           |                | Snf       | Kurum | İlçe | İl  | Genel |
| TYT         | ▲ 403,775 | 280,320        | 27        | 28    | 28   | 32  | 263   |
| Katılımlar: |           |                | 88        | 89    | 89   | 484 | 2202  |

| Ders                  | Soru       | Doğru     | Yanlış    | Net          | Başarı %  | Sınıf Ort.     | Kurum Ort.     | Genel Ort.     |
|-----------------------|------------|-----------|-----------|--------------|-----------|----------------|----------------|----------------|
| Türkçe                | 40         | 36        | 4         | 35,00        | 88        | ▲ 26,81        | ▲ 26,90        | ▲ 20,75        |
| Tarih-1               | 5          | 4         | 1         | 3,75         | 75        | ▲ 3,22         | ▲ 3,21         | ▲ 2,35         |
| Coğrafya-1            | 5          | 3         | 2         | 2,50         | 50        | ▲ 2,00         | ▲ 1,98         | ▲ 1,33         |
| Felsefe               | 5          | 3         | 2         | 2,50         | 50        | ▼ 3,27         | ▼ 3,29         | ▲ 2,05         |
| Din Kül. ve Ahl. Bil. | 5          | 5         | 0         | 5,00         | 100       | ▲ 3,61         | ▲ 3,60         | ▲ 2,55         |
| Felsefe (Seçmeli)     | 5          | 0         | 0         | 0,00         | 0         | ◆ 0,00         | ◆ 0,00         | ◆ 0,00         |
| TYT Sosyal            | 20         | 15        | 5         | 13,75        | 69        | ▲ 12,10        | ▲ 12,08        | ▲ 8,28         |
| Matematik-1           | 30         | 23        | 2         | 22,50        | 75        | ▲ 19,30        | ▲ 19,36        | ▲ 11,22        |
| Geometri              | 10         | 5         | 0         | 5,00         | 50        | ▲ 4,35         | ▲ 4,39         | ▲ 1,97         |
| TYT Matematik         | 40         | 28        | 2         | 27,50        | 69        | ▲ 23,65        | ▲ 23,74        | ▲ 13,19        |
| Fizik                 | 7          | 2         | 4         | 1,00         | 14        | ▼ 2,72         | ▼ 2,73         | ▼ 1,24         |
| Kimya                 | 7          | 7         | 0         | 7,00         | 100       | ▲ 4,80         | ▲ 4,83         | ▲ 2,64         |
| Biyoloji              | 6          | 4         | 2         | 3,50         | 58        | ▼ 3,67         | ▼ 3,68         | ▲ 2,17         |
| TYT Fen               | 20         | 13        | 6         | 11,50        | 58        | ▲ 11,20        | ▲ 11,24        | ▲ 6,05         |
| <b>Toplam:</b>        | <b>120</b> | <b>92</b> | <b>17</b> | <b>87,75</b> | <b>73</b> | <b>▲ 73,76</b> | <b>▲ 73,97</b> | <b>▲ 48,28</b> |

|                |   |
|----------------|---|
| Soru No        | 1234567890123456789012345678901234567890    |
| TYT Türkçe     | BEBBEBAAABDebaECAEaEBDCDDBADCACDDEBADAECDD  |
| Cevap Anahtarı | A BEBBEBAAABDBCBECAEDBDCDDBADCACDDEBADAECDD |
| TYT Sosyal     | ACECeAAcAbaBCDeACEEA                        |
| Cevap Anahtarı | A ACECBAADADCBBCBACEEAEBBBD                 |
| TYT Matematik  | EDDBDDA DBDECCAaEdECB BAE B ACB AD          |
| Cevap Anahtarı | A EDDBDACDBDECCAaEBECBABAEBCCBDACBBADCB     |
| TYT Fen        | cEcAee BCACCECBaCBcE                        |
| Cevap Anahtarı | A EEAAAADBCACCECECBBE                       |

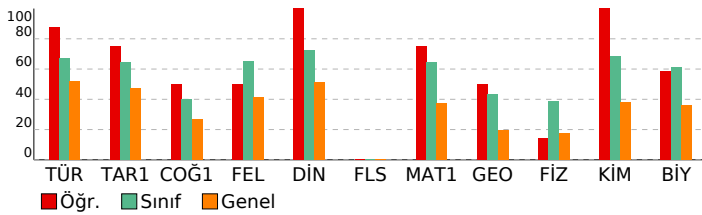

|   |    |    |       |
|---|----|----|-------|
| <b>TYT Türkçe</b>   |    |    |       |
| Türkçe  | S  | D  | Y B%  |
| KAZANIM BELİRTİLMEMİŞ   | 40 | 36 | 4 90  |
| <b>TYT Sosyal</b>   |    |    |       |
| <b>Tarih-1</b>  |    |    |       |
| KAZANIM BELİRTİLMEMİŞ   | 5  | 4  | 1 80  |
| <b>Coğrafya-1</b>   |    |    |       |
| Nüfusun Özellikleri ve Önemi  | 1  | 1  | 0 100 |
| İklim Elemanları / Sıcaklık   | 1  | 1  | 0 100 |
| Dünyada Bitkiler  | 1  | 0  | 1 0   |
| Bölgelere Göre Ülkeler  | 1  | 1  | 0 100 |
| Afetlerin Dağılışı ve Afetlerden Korunma Yolları  | 1  | 0  | 1 0   |
| <b>Felsefe</b>  |    |    |       |
| Siyaset felsefesinin konusunu ve problemlerini açıklar.   | 1  | 1  | 0 100 |
| Varlık felsefesinin konusunu ve problemlerini açıklar.  | 1  | 1  | 0 100 |
| Din felsefesinin konusunu ve sorularını açıklar.  | 1  | 0  | 1 0   |
| KAZANIM BELİRTİLMEMİŞ   | 2  | 1  | 1 50  |
| <b>Din Kül. ve Ahl. Bil.</b>  |    |    |       |
| İslam inancında imanın mahiyetini araştırır.  | 1  | 1  | 0 100 |
| Temel değerleri ayet ve hadislerle ilişkilendirir.  | 1  | 0  | 1 00  |
| Müslümanların bilim alanında yaptığı özgün çalışmalarını sınıflandırır.                                       | 1  | 1  | 0 100 |
| KAZANIM BELİRTİLMEMİŞ   | 2  | 2  | 0 100 |
| <b>Felsefe (Seçmeli)</b>  |    |    |       |
| Örnek felsefi metinlerden hareketle MÖ 6. yüzyıl-MS 2. yüzyıl filozoflarının felsefi görüşlerini analiz eder. | 1  | 0  | 0 0   |
| Sanat felsefesinin konusunu ve problemlerini açıklar.   | 1  | 0  | 0 0   |
| Varlık felsefesinin konusunu ve problemlerini açıklar.  | 1  | 0  | 0 0   |
| KAZANIM BELİRTİLMEMİŞ   | 2  | 0  | 0 0   |
| <b>TYT Matematik</b>  |    |    |       |
| <b>Matematik-1</b>  |    |    |       |
| Gerçek hayatta periyodik olarak tekrar eden durumları içeren problemleri çözer.                               | 1  | 1  | 0 100 |
| KAZANIM BELİRTİLMEMİŞ   | 29 | 22 | 2 76  |
| <b>Geometri</b>   |    |    |       |
| KAZANIM BELİRTİLMEMİŞ   | 10 | 5  | 0 50  |
| <b>TYT Fen</b>  |    |    |       |
| <b>Fizik</b>  |    |    |       |
| KAZANIM BELİRTİLMEMİŞ   | 7  | 2  | 4 29  |
| <b>Kimya</b>  |    |    |       |
| KAZANIM BELİRTİLMEMİŞ   | 7  | 7  | 0 100 |
| <b>Biyoloji</b>   |    |    |       |
| Inorganik Bileşikler  | 1  | 1  | 0 100 |
| Mantarlar   | 1  | 0  | 1 0   |
| Sitoplazma  | 1  | 1  | 0 100 |
| Madde döngüleri ve hayatın sürdürülebilirliği arasındaki ilişki kurar.  | 1  | 1  | 0 100 |
| KAZANIM BELİRTİLMEMİŞ   | 2  | 1  | 1 50  |

|  |  |
|--|--|
| <b>SONUÇ BELGESİ</b>                       | <b>IQ 11474812014 TYT ÖSYM Böyle Zordu</b> |
| İSTANBUL / BEYLİKDÜZÜ / DÜNYA ETÜT MERKEZİ | <b>DERSLERE GÖRE ANALİZ</b>                |

|         |        |       |
|---------|--------|-------|
| Öğrenci | Numara | Sınıf |
| ASB     | 0      | 12-XX |

| Puan Türü   | Puan      | Genel Ortalama | Dereceler |       |      |     |       |
|-------------|-----------|----------------|-----------|-------|------|-----|-------|
|             |           |                | Snf       | Kurum | İlçe | İl  | Genel |
| TYT         | ▲ 353,946 | 280,320        | 53        | 54    | 54   | 76  | 521   |
| Katılımlar: |           |                | 88        | 89    | 89   | 484 | 2202  |

| Ders                  | Soru       | Doğru     | Yanlış    | Net          | Başarı %  | Sınıf Ort.     | Kurum Ort.     | Genel Ort.     |
|-----------------------|------------|-----------|-----------|--------------|-----------|----------------|----------------|----------------|
| Türkçe                | 40         | 27        | 10        | 24,50        | 61        | ▼ 26,81        | ▼ 26,90        | ▲ 20,75        |
| Tarih-1               | 5          | 5         | 0         | 5,00         | 100       | ▲ 3,22         | ▲ 3,21         | ▲ 2,35         |
| Coğrafya-1            | 5          | 2         | 2         | 1,50         | 30        | ▼ 2,00         | ▼ 1,98         | ▲ 1,33         |
| Felsefe               | 5          | 3         | 2         | 2,50         | 50        | ▼ 3,27         | ▼ 3,29         | ▲ 2,05         |
| Din Kül. ve Ahl. Bil. | 5          | 5         | 0         | 5,00         | 100       | ▲ 3,61         | ▲ 3,60         | ▲ 2,55         |
| Felsefe (Seçmeli)     | 5          | 0         | 0         | 0,00         | 0         | ◆ 0,00         | ◆ 0,00         | ◆ 0,00         |
| TYT Sosyal            | 20         | 15        | 4         | 14,00        | 70        | ▲ 12,10        | ▲ 12,08        | ▲ 8,28         |
| Matematik-1           | 30         | 21        | 5         | 19,75        | 66        | ▲ 19,30        | ▲ 19,36        | ▲ 11,22        |
| Geometri              | 10         | 3         | 3         | 2,25         | 23        | ▼ 4,35         | ▼ 4,39         | ▲ 1,97         |
| TYT Matematik         | 40         | 24        | 8         | 22,00        | 55        | ▼ 23,65        | ▼ 23,74        | ▲ 13,19        |
| Fizik                 | 7          | 3         | 3         | 2,25         | 32        | ▼ 2,72         | ▼ 2,73         | ▲ 1,24         |
| Kimya                 | 7          | 5         | 2         | 4,50         | 64        | ▼ 4,80         | ▼ 4,83         | ▲ 2,64         |
| Biyoloji              | 6          | 4         | 2         | 3,50         | 58        | ▼ 3,67         | ▼ 3,68         | ▲ 2,17         |
| TYT Fen               | 20         | 12        | 7         | 10,25        | 51        | ▼ 11,20        | ▼ 11,24        | ▲ 6,05         |
| <b>Toplam:</b>        | <b>120</b> | <b>78</b> | <b>29</b> | <b>70,75</b> | <b>59</b> | <b>▼ 73,76</b> | <b>▼ 73,97</b> | <b>▲ 48,28</b> |

|                |  |
|----------------|--|
| Soru No        | 1234567890123456789012345678901234567890   |
| TYT Türkçe     | BEdBEBBA ceBECAEDBDCbDBbDCAbDDcBAabEeCD    |
| Cevap Anahtarı | A BEBBEBAABDBCBECAEDBDCDDBADCACDDEBADAECDD |
| TYT Sosyal     | ACECBaA AbbBCaBACEEA                       |
| Cevap Anahtarı | A ACECBAAADADCBCEBACEEAEBBBD               |
| TYT Matematik  | EDDBbDCA DECCAaAEeE BAEebCBc C B c Ae      |
| Cevap Anahtarı | A EDDBDACDBDECCAaAEeCBABAEBCCBDACBBADCB    |
| TYT Fen        | EEA bbbBCAaaECBaCdBE                       |
| Cevap Anahtarı | A EEAAAADBCACCECECBBE                      |

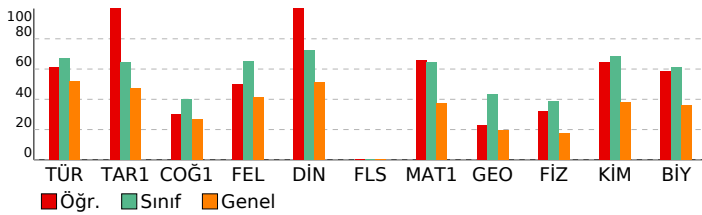

|   |                 |
|---|-----------------|
| <b>TYT Türkçe</b>   | <b>S D Y B%</b> |
| Türkçe  | 5 5 0 100       |
| KAZANIM BELİRTİLMEMİŞ   | 40 27 10 68     |
| <b>TYT Sosyal</b>   | <b>S D Y B%</b> |
| Tarih-1   | 5 5 0 100       |
| KAZANIM BELİRTİLMEMİŞ   | 5 5 0 100       |
| <b>Coğrafya-1</b>   | <b>S D Y B%</b> |
| Nüfusun Özellikleri ve Önemi  | 1 0 1 0         |
| İklim Elemanları / Sıcaklık   | 1 1 0 100       |
| Dünyada Bitkiler  | 1 0 0 0         |
| Bölgelere Göre Ülkeler  | 1 1 0 100       |
| Afetlerin Dağılışı ve Afetlerden Korunma Yolları  | 1 0 1 0         |
| <b>Felsefe</b>  | <b>S D Y B%</b> |
| Siyaset felsefesinin konusunu ve problemlerini açıklar.   | 1 1 0 100       |
| Varlık felsefesinin konusunu ve problemlerini açıklar.  | 1 0 1 0         |
| Din felsefesinin konusunu ve sorularını açıklar.  | 1 1 0 100       |
| KAZANIM BELİRTİLMEMİŞ   | 2 1 1 50        |
| <b>Din Kül. ve Ahl. Bil.</b>  | <b>S D Y B%</b> |
| İslam inancında imanın mahiyetini araştırır.  | 1 1 0 100       |
| Temel değerleri ayet ve hadislerle ilişkilendirir.  | 1 1 0 100       |
| Müslümanların bilim alanında yaptığı özgün çalışmalarını sınıflandırır.                                       | 1 1 0 100       |
| KAZANIM BELİRTİLMEMİŞ   | 2 2 0 100       |
| <b>Felsefe (Seçmeli)</b>  | <b>S D Y B%</b> |
| Örnek felsefi metinlerden hareketle MÖ 6. yüzyıl-MS 2. yüzyıl filozoflarının felsefi görüşlerini analiz eder. | 1 0 0 0         |
| Sanat felsefesinin konusunu ve problemlerini açıklar.   | 1 0 0 0         |
| Varlık felsefesinin konusunu ve problemlerini açıklar.  | 1 0 0 0         |
| KAZANIM BELİRTİLMEMİŞ   | 2 0 0 0         |
| <b>TYT Matematik</b>  | <b>S D Y B%</b> |
| Matematik-1   | 5 5 0 100       |
| Gerçek hayatta periyodik olarak tekrar eden durumları içeren problemleri çözer.                               | 1 1 0 100       |
| KAZANIM BELİRTİLMEMİŞ   | 29 20 5 69      |
| <b>Geometri</b>   | <b>S D Y B%</b> |
| KAZANIM BELİRTİLMEMİŞ   | 10 3 3 30       |
| <b>TYT Fen</b>  | <b>S D Y B%</b> |
| Fizik   | 7 3 3 43        |
| KAZANIM BELİRTİLMEMİŞ   | 7 3 3 43        |
| <b>Kimya</b>  | <b>S D Y B%</b> |
| KAZANIM BELİRTİLMEMİŞ   | 7 5 2 71        |
| <b>Biyoloji</b>   | <b>S D Y B%</b> |
| Inorganik Bileşikler  | 1 1 0 100       |
| Mantarlar   | 1 0 1 0         |
| Sitoplazma  | 1 0 1 0         |
| Madde döngüleri ve hayatın sürdürülebilirliği arasında ilişki kurar.  | 1 1 0 100       |
| KAZANIM BELİRTİLMEMİŞ   | 2 2 0 100       |

|  |  |
|--|--|
| <b>SONUÇ BELGESİ</b>                       | <b>IQ 11474812014 TYT ÖSYM Böyle Zordu</b> |
| İSTANBUL / BEYLİKDÜZÜ / DÜNYA ETÜT MERKEZİ | <b>DERSLERE GÖRE ANALİZ</b>                |

|              |        |       |
|--------------|--------|-------|
| Öğrenci      | Numara | Sınıf |
| AYBERK ERKAN | 0      | 12-XX |

| Puan Türü   | Puan      | Genel Ortalama | Dereceler |       |      |     |       |
|-------------|-----------|----------------|-----------|-------|------|-----|-------|
|             |           |                | Snf       | Kurum | İlçe | İl  | Genel |
| TYT         | ▲ 381,485 | 280,320        | 42        | 43    | 43   | 53  | 382   |
| Katılımlar: |           |                | 88        | 89    | 89   | 484 | 2202  |

| Ders                  | Soru       | Doğru     | Yanlış    | Net          | Başarı %  | Sınıf Ort. | Kurum Ort. | Genel Ort. |
|-----------------------|------------|-----------|-----------|--------------|-----------|------------|------------|------------|
| Türkçe                | 40         | 28        | 11        | 25,25        | 63        | ▼ 26,81    | ▼ 26,90    | ▲ 20,75    |
| Tarih-1               | 5          | 4         | 1         | 3,75         | 75        | ▲ 3,22     | ▲ 3,21     | ▲ 2,35     |
| Coğrafya-1            | 5          | 1         | 2         | 0,50         | 10        | ▼ 2,00     | ▼ 1,98     | ▼ 1,33     |
| Felsefe               | 5          | 1         | 4         | 0,00         | 0         | ▼ 3,27     | ▼ 3,29     | ▼ 2,05     |
| Din Kül. ve Ahl. Bil. | 5          | 4         | 0         | 4,00         | 80        | ▲ 3,61     | ▲ 3,60     | ▲ 2,55     |
| Felsefe (Seçmeli)     | 5          | 0         | 0         | 0,00         | 0         | ◆ 0,00     | ◆ 0,00     | ◆ 0,00     |
| TYT Sosyal            | 20         | 10        | 7         | 8,25         | 41        | ▼ 12,10    | ▼ 12,08    | ▼ 8,28     |
| Matematik-1           | 30         | 25        | 1         | 24,75        | 83        | ▲ 19,30    | ▲ 19,36    | ▲ 11,22    |
| Geometri              | 10         | 9         | 0         | 9,00         | 90        | ▲ 4,35     | ▲ 4,39     | ▲ 1,97     |
| TYT Matematik         | 40         | 34        | 1         | 33,75        | 84        | ▲ 23,65    | ▲ 23,74    | ▲ 13,19    |
| Fizik                 | 7          | 4         | 2         | 3,50         | 50        | ▲ 2,72     | ▲ 2,73     | ▲ 1,24     |
| Kimya                 | 7          | 6         | 1         | 5,75         | 82        | ▲ 4,80     | ▲ 4,83     | ▲ 2,64     |
| Biyoloji              | 6          | 4         | 2         | 3,50         | 58        | ▼ 3,67     | ▼ 3,68     | ▲ 2,17     |
| TYT Fen               | 20         | 14        | 5         | 12,75        | 64        | ▲ 11,20    | ▲ 11,24    | ▲ 6,05     |
| <b>Toplam:</b>        | <b>120</b> | <b>86</b> | <b>24</b> | <b>80,00</b> | <b>67</b> | ▲ 73,76    | ▲ 73,97    | ▲ 48,28    |

|                |  |
|----------------|--|
| Soru No        | 1234567890123456789012345678901234567890   |
| TYT Türkçe     | BEBBBAAB eaBECAEDBDCDDbDCAbDDbeAabEaae     |
| Cevap Anahtarı | A BEBBBAABDBCBECAEDBDCDDBADCACDDEBADAECDD  |
| TYT Sosyal     | AaECB c eDecCaeACE A                       |
| Cevap Anahtarı | A ACECBAADADCBCECAEDBDCDDBADCACDDEBADAECDD |
| TYT Matematik  | EDDBDDA B ECCAAAECEB cAEBCCBDACBBADC B     |
| Cevap Anahtarı | A EDDDDACDBDECCAAAECEBABAEBCCBDACBBADCAB   |
| TYT Fen        | EEAeba BCACCEaBaCBeE                       |
| Cevap Anahtarı | A EEAADBCACCECECBBE                        |

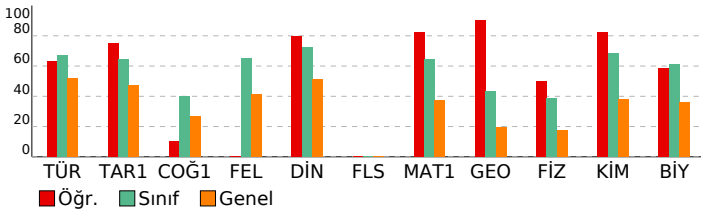

|   |                 |
|---|-----------------|
| <b>TYT Türkçe</b>   | <b>S D Y B%</b> |
| Türkçe  | 5 4 1 80        |
| KAZANIM BELİRTİLMEMİŞ   | 40 28 11 70     |
| <b>TYT Sosyal</b>   | <b>S D Y B%</b> |
| Tarih-1   | 5 4 1 80        |
| KAZANIM BELİRTİLMEMİŞ   | 5 4 1 80        |
| <b>Coğrafya-1</b>   | <b>S D Y B%</b> |
| Nüfusun Özellikleri ve Önemi  | 1 0 0 0         |
| İklim Elemanları / Sıcaklık   | 1 0 1 0         |
| Dünyada Bitkiler  | 1 0 0 0         |
| Bölgelere Göre Ülkeler  | 1 0 1 0         |
| Afetlerin Dağılışı ve Afetlerden Korunma Yolları  | 1 1 0 100       |
| <b>Felsefe</b>  | <b>S D Y B%</b> |
| Siyaset felsefesinin konusunu ve problemlerini açıklar.   | 1 0 1 0         |
| Varlık felsefesinin konusunu ve problemlerini açıklar.  | 1 0 1 0         |
| Din felsefesinin konusunu ve sorularını açıklar.  | 1 0 1 0         |
| KAZANIM BELİRTİLMEMİŞ   | 2 1 1 50        |
| <b>Din Kül. ve Ahl. Bil.</b>  | <b>S D Y B%</b> |
| İslam inancında imanın mahiyetini araştırır.  | 1 1 0 100       |
| Temel değerleri ayet ve hadislerle ilişkilendirir.  | 1 0 0 0         |
| Müslümanların bilim alanında yaptığı özgün çalışmalarını sınıflandırır.                                       | 1 1 0 100       |
| KAZANIM BELİRTİLMEMİŞ   | 2 2 0 100       |
| <b>Felsefe (Seçmeli)</b>  | <b>S D Y B%</b> |
| Örnek felsefi metinlerden hareketle MÖ 6. yüzyıl-MS 2. yüzyıl filozoflarının felsefi görüşlerini analiz eder. | 1 0 0 0         |
| Sanat felsefesinin konusunu ve problemlerini açıklar.   | 1 0 0 0         |
| Varlık felsefesinin konusunu ve problemlerini açıklar.  | 1 0 0 0         |
| KAZANIM BELİRTİLMEMİŞ   | 2 0 0 0         |
| <b>TYT Matematik</b>  | <b>S D Y B%</b> |
| Matematik-1   | 5 4 1 80        |
| Gerçek hayatta periyodik olarak tekrar eden durumları içeren problemleri çözer.                               | 1 1 0 100       |
| KAZANIM BELİRTİLMEMİŞ   | 29 24 1 83      |
| <b>Geometri</b>   | <b>S D Y B%</b> |
| KAZANIM BELİRTİLMEMİŞ   | 10 9 0 90       |
| <b>TYT Fen</b>  | <b>S D Y B%</b> |
| Fizik   | 7 4 2 57        |
| KAZANIM BELİRTİLMEMİŞ   | 7 4 2 57        |
| <b>Kimya</b>  | <b>S D Y B%</b> |
| KAZANIM BELİRTİLMEMİŞ   | 7 6 1 86        |
| <b>Biyoloji</b>   | <b>S D Y B%</b> |
| Inorganik Bileşikler  | 1 1 0 100       |
| Mantarlar   | 1 0 1 0         |
| Sitoplazma  | 1 1 0 100       |
| Madde döngüleri ve hayatın sürdürülebilirliği arasında ilişki kurar.  | 1 1 0 100       |
| KAZANIM BELİRTİLMEMİŞ   | 2 1 1 50        |

|  |  |
|--|--|
| <b>SONUÇ BELGESİ</b>                       | <b>IQ 11474812014 TYT ÖSYM Böyle Zordu</b> |
| İSTANBUL / BEYLİKDÜZÜ / DÜNYA ETÜT MERKEZİ | <b>DERSLERE GÖRE ANALİZ</b>                |

|         |        |       |
|---------|--------|-------|
| Öğrenci | Numara | Sınıf |
| BATUR   | 0      | 12-XX |

| Puan Türü   | Puan      | Genel Ortalama | Dereceler |       |      |     |       |
|-------------|-----------|----------------|-----------|-------|------|-----|-------|
|             |           |                | Snf       | Kurum | İlçe | İl  | Genel |
| TYT         | ▲ 282,698 | 280,320        | 75        | 76    | 76   | 175 | 1135  |
| Katılımlar: |           |                | 88        | 89    | 89   | 484 | 2202  |

| Ders                  | Soru       | Doğru     | Yanlış    | Net          | Başarı %  | Sınıf Ort.     | Kurum Ort.     | Genel Ort.     |
|-----------------------|------------|-----------|-----------|--------------|-----------|----------------|----------------|----------------|
| Türkçe                | 40         | 26        | 12        | 23,00        | 58        | ▼ 26,81        | ▼ 26,90        | ▲ 20,75        |
| Tarih-1               | 5          | 4         | 1         | 3,75         | 75        | ▲ 3,22         | ▲ 3,21         | ▲ 2,35         |
| Coğrafya-1            | 5          | 1         | 3         | 0,25         | 5         | ▼ 2,00         | ▼ 1,98         | ▼ 1,33         |
| Felsefe               | 5          | 2         | 3         | 1,25         | 25        | ▼ 3,27         | ▼ 3,29         | ▼ 2,05         |
| Din Kül. ve Ahl. Bil. | 5          | 3         | 1         | 2,75         | 55        | ▼ 3,61         | ▼ 3,60         | ▲ 2,55         |
| Felsefe (Seçmeli)     | 5          | 0         | 0         | 0,00         | 0         | ◆ 0,00         | ◆ 0,00         | ◆ 0,00         |
| TYT Sosyal            | 20         | 10        | 8         | 8,00         | 40        | ▼ 12,10        | ▼ 12,08        | ▼ 8,28         |
| Matematik-1           | 30         | 15        | 6         | 13,50        | 45        | ▼ 19,30        | ▼ 19,36        | ▲ 11,22        |
| Geometri              | 10         | 0         | 0         | 0,00         | 0         | ▼ 4,35         | ▼ 4,39         | ▼ 1,97         |
| TYT Matematik         | 40         | 15        | 6         | 13,50        | 34        | ▼ 23,65        | ▼ 23,74        | ▲ 13,19        |
| Fizik                 | 7          | 0         | 5         | -1,25        | -18       | ▼ 2,72         | ▼ 2,73         | ▼ 1,24         |
| Kimya                 | 7          | 3         | 2         | 2,50         | 36        | ▼ 4,80         | ▼ 4,83         | ▼ 2,64         |
| Biyoloji              | 6          | 2         | 3         | 1,25         | 21        | ▼ 3,67         | ▼ 3,68         | ▼ 2,17         |
| TYT Fen               | 20         | 5         | 10        | 2,50         | 13        | ▼ 11,20        | ▼ 11,24        | ▼ 6,05         |
| <b>Toplam:</b>        | <b>120</b> | <b>56</b> | <b>36</b> | <b>47,00</b> | <b>39</b> | <b>▼ 73,76</b> | <b>▼ 73,97</b> | <b>▼ 48,28</b> |

|                |  |
|----------------|--|
| Soru No        | 12345678901234567890123456789012345678901234567890 |
| TYT Türkçe     | BbBddBA aeBCBEcbe BDCbaBADcCdDDeEaAaECCb           |
| Cevap Anahtarı | A BEBBEBAABDBCBECAEDBCDDBADCACDDEBADAECDD          |
| TYT Sosyal     | AbECBdA ebbBCeeAcB A                               |
| Cevap Anahtarı | A ACECBAADADCBCEBACEEAEBBBD                        |
| TYT Matematik  | EDDBDDAbed ECC AAeE c Ea                           |
| Cevap Anahtarı | A EDDBDACDBDECCAAAEBCBABAEBCCBDACBBADACAB          |
| TYT Fen        | cae db BCAd d Badd E                               |
| Cevap Anahtarı | A EEAAAADBCACCECECBBE                              |

|   |                 |
|---|-----------------|
| <b>TYT Türkçe</b>   | <b>S D Y B%</b> |
| Türkçe  | 5 4 1 80        |
| KAZANIM BELİRTİLMEMİŞ   | 40 26 12 65     |
| <b>TYT Sosyal</b>   | <b>S D Y B%</b> |
| <b>Tarih-1</b>  | <b>S D Y B%</b> |
| KAZANIM BELİRTİLMEMİŞ   | 5 4 1 80        |
| <b>Coğrafya-1</b>   | <b>S D Y B%</b> |
| Nüfusun Özellikleri ve Önemi  | 1 0 1 0         |
| İklim Elemanları / Sıcaklık   | 1 1 0 100       |
| Dünyada Bitkiler  | 1 0 0 0         |
| Bölgelere Göre Ülkeler  | 1 0 1 0         |
| Afetlerin Dağılışı ve Afetlerden Korunma Yolları  | 1 0 1 0         |
| <b>Felsefe</b>  | <b>S D Y B%</b> |
| Siyaset felsefesinin konusunu ve problemlerini açıklar.   | 1 1 0 100       |
| Varlık felsefesinin konusunu ve problemlerini açıklar.  | 1 0 1 0         |
| Din felsefesinin konusunu ve sorunlarını açıklar.   | 1 0 1 0         |
| KAZANIM BELİRTİLMEMİŞ   | 2 1 1 50        |
| <b>Din Kül. ve Ahl. Bil.</b>  | <b>S D Y B%</b> |
| İslam inancında imanın mahiyetini araştırır.  | 1 1 0 100       |
| Temel değerleri ayet ve hadislerle ilişkilendirir.  | 1 0 0 0         |
| Müslümanların bilim alanında yaptığı özgün çalışmalarını sınıflandırır.                                       | 1 1 0 100       |
| KAZANIM BELİRTİLMEMİŞ   | 2 1 1 50        |
| <b>Felsefe (Seçmeli)</b>  | <b>S D Y B%</b> |
| Örnek felsefi metinlerden hareketle MÖ 6. yüzyıl-MS 2. yüzyıl filozoflarının felsefi görüşlerini analiz eder. | 1 0 0 0         |
| Sanat felsefesinin konusunu ve problemlerini açıklar.   | 1 0 0 0         |
| Varlık felsefesinin konusunu ve problemlerini açıklar.  | 1 0 0 0         |
| KAZANIM BELİRTİLMEMİŞ   | 2 0 0 0         |
| <b>TYT Matematik</b>  | <b>S D Y B%</b> |
| <b>Matematik-1</b>  | <b>S D Y B%</b> |
| Gerçek hayatta periyodik olarak tekrar eden durumları içeren problemleri çözer.                               | 1 1 0 100       |
| KAZANIM BELİRTİLMEMİŞ   | 29 14 6 48      |
| <b>Geometri</b>   | <b>S D Y B%</b> |
| KAZANIM BELİRTİLMEMİŞ   | 10 0 0 0        |
| <b>TYT Fen</b>  | <b>S D Y B%</b> |
| <b>Fizik</b>  | <b>S D Y B%</b> |
| KAZANIM BELİRTİLMEMİŞ   | 7 0 5 0         |
| <b>Kimya</b>  | <b>S D Y B%</b> |
| KAZANIM BELİRTİLMEMİŞ   | 7 3 2 43        |
| <b>Biyoloji</b>   | <b>S D Y B%</b> |
| Inorganik Bileşikler  | 1 1 0 100       |
| Mantarlar   | 1 0 1 0         |
| Sitoplazma  | 1 0 1 0         |
| Madde döngüleri ve hayatın sürdürülebilirliği arasında ilişki kurar.  | 1 1 0 100       |
| KAZANIM BELİRTİLMEMİŞ   | 2 0 1 0         |

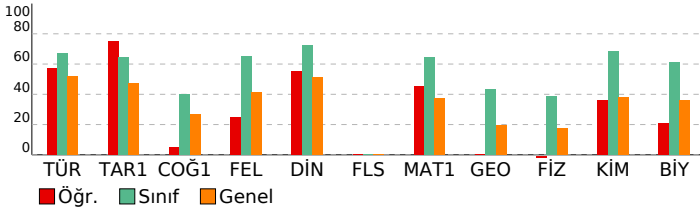

|  |  |
|--|--|
| <b>SONUÇ BELGESİ</b>                       | <b>IQ 11474812014 TYT ÖSYM Böyle Zordu</b> |
| İSTANBUL / BEYLİKDÜZÜ / DÜNYA ETÜT MERKEZİ | <b>DERSLERE GÖRE ANALİZ</b>                |

|                |        |       |
|----------------|--------|-------|
| Öğrenci        | Numara | Sınıf |
| BEHRAM BİLECEN | 0      | 12-XX |

| Puan Türü   | Puan      | Genel Ortalama | Dereceler |       |      |     |       |
|-------------|-----------|----------------|-----------|-------|------|-----|-------|
|             |           |                | Snf       | Kurum | İlçe | İl  | Genel |
| TYT         | ▲ 434,482 | 280,320        | 12        | 12    | 12   | 13  | 116   |
| Katılımlar: |           |                | 88        | 89    | 89   | 484 | 2202  |

| Ders                  | Soru       | Doğru      | Yanlış    | Net          | Başarı %  | Sınıf Ort.     | Kurum Ort.     | Genel Ort.     |
|-----------------------|------------|------------|-----------|--------------|-----------|----------------|----------------|----------------|
| Türkçe                | 40         | 31         | 8         | 29,00        | 73        | ▲ 26,81        | ▲ 26,90        | ▲ 20,75        |
| Tarih-1               | 5          | 4          | 1         | 3,75         | 75        | ▲ 3,22         | ▲ 3,21         | ▲ 2,35         |
| Coğrafya-1            | 5          | 3          | 2         | 2,50         | 50        | ▲ 2,00         | ▲ 1,98         | ▲ 1,33         |
| Felsefe               | 5          | 5          | 0         | 5,00         | 100       | ▲ 3,27         | ▲ 3,29         | ▲ 2,05         |
| Din Kül. ve Ahl. Bil. | 5          | 4          | 1         | 3,75         | 75        | ▲ 3,61         | ▲ 3,60         | ▲ 2,55         |
| Felsefe (Seçmeli)     | 5          | 0          | 0         | 0,00         | 0         | ◆ 0,00         | ◆ 0,00         | ◆ 0,00         |
| TYT Sosyal            | 20         | 16         | 4         | 15,00        | 75        | ▲ 12,10        | ▲ 12,08        | ▲ 8,28         |
| Matematik-1           | 30         | 28         | 2         | 27,50        | 92        | ▲ 19,30        | ▲ 19,36        | ▲ 11,22        |
| Geometri              | 10         | 9          | 1         | 8,75         | 88        | ▲ 4,35         | ▲ 4,39         | ▲ 1,97         |
| TYT Matematik         | 40         | 37         | 3         | 36,25        | 91        | ▲ 23,65        | ▲ 23,74        | ▲ 13,19        |
| Fizik                 | 7          | 5          | 2         | 4,50         | 64        | ▲ 2,72         | ▲ 2,73         | ▲ 1,24         |
| Kimya                 | 7          | 7          | 0         | 7,00         | 100       | ▲ 4,80         | ▲ 4,83         | ▲ 2,64         |
| Biyoloji              | 6          | 6          | 0         | 6,00         | 100       | ▲ 3,67         | ▲ 3,68         | ▲ 2,17         |
| TYT Fen               | 20         | 18         | 2         | 17,50        | 88        | ▲ 11,20        | ▲ 11,24        | ▲ 6,05         |
| <b>Toplam:</b>        | <b>120</b> | <b>102</b> | <b>17</b> | <b>97,75</b> | <b>81</b> | <b>▲ 73,76</b> | <b>▲ 73,97</b> | <b>▲ 48,28</b> |

|                |   |
|----------------|---|
| Soru No        | 1234567890123456789012345678901234567890    |
| TYT Türkçe     | BdBEAcEBB aBDEDECACbBDADDeAdCDEDaABACDEa    |
| Cevap Anahtarı | B BBBEAAEBBCBBDEDECACDBDADDBACCEDEDDABACDEC |
| TYT Sosyal     | ECdBCDbAAeCCDBBCEAAAd                       |
| Cevap Anahtarı | B ECABCDAAACCCDBBCEAAEBBDEB                 |
| TYT Matematik  | DBEDCDDAECEBDAACAACEBBcAaCAEBCADaACBABDC    |
| Cevap Anahtarı | B DBEDCDDAECEBDAACAACEBBBBAECAEBACBACBABDC  |
| TYT Fen        | AeEEAAbCBCCACEEBBECB                        |
| Cevap Anahtarı | B AEEEAADCBCCACEEBBECB                      |

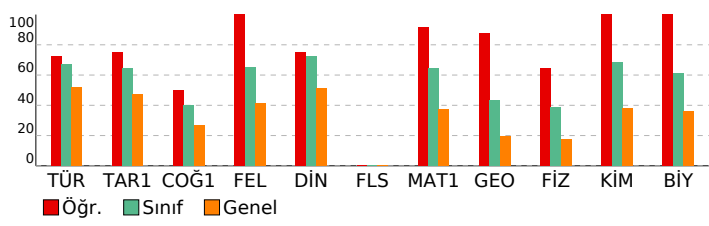

|   |                 |
|---|-----------------|
| <b>TYT Türkçe</b>   | <b>S D Y B%</b> |
| Türkçe  | 5 4 1 80        |
| KAZANIM BELİRTİLMEMİŞ   | 40 31 8 78      |
| <b>TYT Sosyal</b>   | <b>S D Y B%</b> |
| <b>Tarih-1</b>  | <b>S D Y B%</b> |
| KAZANIM BELİRTİLMEMİŞ   | 5 4 1 80        |
| <b>Coğrafya-1</b>   | <b>S D Y B%</b> |
| Nüfusun Özellikleri ve Önemi  | 1 1 0 100       |
| İklim Elemanları / Sıcaklık   | 1 1 0 100       |
| Dünyada Bitkiler  | 1 0 1 0         |
| Bölgelere Göre Ülkeler  | 1 0 1 0         |
| Afetlerin Dağılışı ve Afetlerden Korunma Yolları  | 1 1 0 100       |
| <b>Felsefe</b>  | <b>S D Y B%</b> |
| Siyaset felsefesinin konusunu ve problemlerini açıklar.   | 1 1 0 100       |
| Varlık felsefesinin konusunu ve problemlerini açıklar.  | 1 1 0 100       |
| Din felsefesinin konusunu ve sorularını açıklar.  | 1 1 0 100       |
| KAZANIM BELİRTİLMEMİŞ   | 2 2 0 100       |
| <b>Din Kül. ve Ahl. Bil.</b>  | <b>S D Y B%</b> |
| İslam inancında imanın mahiyetini araştırır.  | 1 1 0 100       |
| Temel değerleri ayet ve hadislerle ilişkilendirir.  | 1 0 1 0         |
| Müslümanların bilim alanında yaptığı özgün çalışmalarını sınıflandırır.                                       | 1 1 0 100       |
| KAZANIM BELİRTİLMEMİŞ   | 2 2 0 100       |
| <b>Felsefe (Seçmeli)</b>  | <b>S D Y B%</b> |
| Örnek felsefi metinlerden hareketle MÖ 6. yüzyıl-MS 2. yüzyıl filozoflarının felsefi görüşlerini analiz eder. | 1 0 0 0         |
| Sanat felsefesinin konusunu ve problemlerini açıklar.   | 1 0 0 0         |
| Varlık felsefesinin konusunu ve problemlerini açıklar.  | 1 0 0 0         |
| KAZANIM BELİRTİLMEMİŞ   | 2 0 0 0         |
| <b>TYT Matematik</b>  | <b>S D Y B%</b> |
| <b>Matematik-1</b>  | <b>S D Y B%</b> |
| Gerçek hayatta periyodik olarak tekrar eden durumları içeren problemleri çözer.                               | 1 1 0 100       |
| KAZANIM BELİRTİLMEMİŞ   | 29 27 2 93      |
| <b>Geometri</b>   | <b>S D Y B%</b> |
| KAZANIM BELİRTİLMEMİŞ   | 10 9 1 90       |
| <b>TYT Fen</b>  | <b>S D Y B%</b> |
| <b>Fizik</b>  | <b>S D Y B%</b> |
| KAZANIM BELİRTİLMEMİŞ   | 7 5 2 71        |
| <b>Kimya</b>  | <b>S D Y B%</b> |
| KAZANIM BELİRTİLMEMİŞ   | 7 7 0 100       |
| <b>Biyoloji</b>   | <b>S D Y B%</b> |
| Inorganik Bileşikler  | 1 1 0 100       |
| Mantarlar   | 1 1 0 100       |
| Sitoplazma  | 1 1 0 100       |
| Madde döngüleri ve hayatın sürdürülebilirliği arasında ilişki kurar.  | 1 1 0 100       |
| KAZANIM BELİRTİLMEMİŞ   | 2 2 0 100       |

# SONUÇ BELGESİ

İSTANBUL / BEYLİKDÜZÜ / DÜNYA ETÜT MERKEZİ

|             |        |       |
|-------------|--------|-------|
| Öğrenci     | Numara | Sınıf |
| BELİS DURNA | 0      | 12-XX |

| Puan Türü   | Puan      | Genel Ortalama | Dereceler |       |      |     |       |
|-------------|-----------|----------------|-----------|-------|------|-----|-------|
|             |           |                | Snf       | Kurum | İlçe | İl  | Genel |
| TYT         | ▲ 340,907 | 280,320        | 59        | 60    | 60   | 97  | 609   |
| Katılımlar: |           |                | 88        | 89    | 89   | 484 | 2202  |

| Ders                   | Soru       | Doğru     | Yanlış    | Net          | Başarı %  | Sınıf Ort.     | Kurum Ort.     | Genel Ort.     |
|------------------------|------------|-----------|-----------|--------------|-----------|----------------|----------------|----------------|
| Türkçe                 | 40         | 29        | 10        | 26,50        | 66        | ▼ 26,81        | ▼ 26,90        | ▲ 20,75        |
| Tarih-1                | 5          | 3         | 1         | 2,75         | 55        | ▼ 3,22         | ▼ 3,21         | ▲ 2,35         |
| Coğrafya-1             | 5          | 1         | 2         | 0,50         | 10        | ▼ 2,00         | ▼ 1,98         | ▼ 1,33         |
| Felsefe                | 5          | 3         | 2         | 2,50         | 50        | ▼ 3,27         | ▼ 3,29         | ▲ 2,05         |
| Din Kült. ve Ahl. Bil. | 5          | 3         | 1         | 2,75         | 55        | ▼ 3,61         | ▼ 3,60         | ▲ 2,55         |
| Felsefe (Seçmeli)      | 5          | 0         | 0         | 0,00         | 0         | ◆ 0,00         | ◆ 0,00         | ◆ 0,00         |
| TYT Sosyal             | 20         | 10        | 6         | 8,50         | 43        | ▼ 12,10        | ▼ 12,08        | ▲ 8,28         |
| Matematik-1            | 30         | 19        | 4         | 18,00        | 60        | ▼ 19,30        | ▼ 19,36        | ▲ 11,22        |
| Geometri               | 10         | 2         | 0         | 2,00         | 20        | ▼ 4,35         | ▼ 4,39         | ▲ 1,97         |
| TYT Matematik          | 40         | 21        | 4         | 20,00        | 50        | ▼ 23,65        | ▼ 23,74        | ▲ 13,19        |
| Fizik                  | 7          | 3         | 1         | 2,75         | 39        | ▲ 2,72         | ▲ 2,73         | ▲ 1,24         |
| Kimya                  | 7          | 5         | 0         | 5,00         | 71        | ▲ 4,80         | ▲ 4,83         | ▲ 2,64         |
| Biyoloji               | 6          | 4         | 2         | 3,50         | 58        | ▼ 3,67         | ▼ 3,68         | ▲ 2,17         |
| TYT Fen                | 20         | 12        | 3         | 11,25        | 56        | ▲ 11,20        | ▲ 11,24        | ▲ 6,05         |
| <b>Toplam:</b>         | <b>120</b> | <b>72</b> | <b>23</b> | <b>66,25</b> | <b>55</b> | <b>▼ 73,76</b> | <b>▼ 73,97</b> | <b>▲ 48,28</b> |

|                |  |
|----------------|--|
| Soru No        | 12345678901234567890123456789012345678901234567890 |
| TYT Türkçe     | BBBEAcEBeeB EDEdACDBDADaBACCDdDaABeaDEC            |
| Cevap Anahtarı | B BBBEAAEBBCBBDEDECACDBDADDBACCEDEDDABACDEC        |
| TYT Sosyal     | ECA ab AeCbDBedEAA                                 |
| Cevap Anahtarı | B ECABCDAAACCCBBCEAAEBBDEB                         |
| TYT Matematik  | DBEDe D AEC D ACABCE BBAB eEc A D                  |
| Cevap Anahtarı | B DBEDCDDAECEBDAACAECBEBBBAEBCADBACBABC            |
| TYT Fen        | A EE b B CACEaBeECB                                |
| Cevap Anahtarı | B AEEAADCBCACEEBBECB                               |

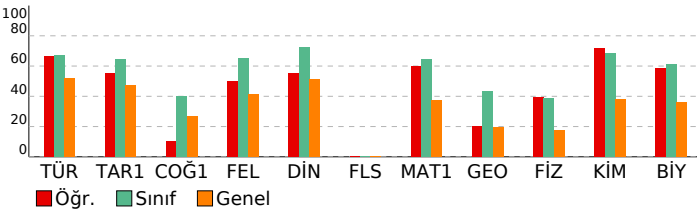

# IQ 11474812014 TYT ÖSYM Böyle Zordu

**DERSLERE GÖRE ANALİZ**

| TYT Türkçe  | S  | D  | Y  | B%  |
|---|----|----|----|-----|
| Türkçe  | 40 | 29 | 10 | 73  |
| KAZANIM BELİRTİLMEMİŞ   |    |    |    |     |
| TYT Sosyal  | S  | D  | Y  | B%  |
| Tarih-1   | 5  | 3  | 1  | 60  |
| KAZANIM BELİRTİLMEMİŞ   |    |    |    |     |
| Coğrafya-1  | S  | D  | Y  | B%  |
| Nüfusun Özellikleri ve Önemi  | 1  | 1  | 0  | 100 |
| İklim Elemanları / Sıcaklık   | 1  | 0  | 0  | 0   |
| Dünyada Bitkiler  | 1  | 0  | 0  | 0   |
| Bölgelere Göre Ülkeler  | 1  | 0  | 1  | 0   |
| Afetlerin Dağılışı ve Afetlerden Korunma Yolları  | 1  | 0  | 1  | 0   |
| Felsefe   | S  | D  | Y  | B%  |
| Siyaset felsefesinin konusunu ve problemlerini açıklar.   | 1  | 1  | 0  | 100 |
| Varlık felsefesinin konusunu ve problemlerini açıklar.  | 1  | 1  | 0  | 100 |
| Din felsefesinin konusunu ve sorularını açıklar.  | 1  | 0  | 1  | 0   |
| KAZANIM BELİRTİLMEMİŞ   | 2  | 1  | 1  | 50  |
| Din Kült. ve Ahl. Bil.  | S  | D  | Y  | B%  |
| İslam inancında imanın mahiyetini araştırır.  | 1  | 1  | 0  | 100 |
| Temel değerleri ayet ve hadislerle ilişkilendirir.  | 1  | 0  | 0  | 0   |
| Müslümanların bilim alanında yaptığı özgün çalışmalarını sınıflandırır.                                       | 1  | 1  | 0  | 100 |
| KAZANIM BELİRTİLMEMİŞ   | 2  | 1  | 1  | 50  |
| Felsefe (Seçmeli)   | S  | D  | Y  | B%  |
| Örnek felsefi metinlerden hareketle MÖ 6. yüzyıl-MS 2. yüzyıl filozoflarının felsefi görüşlerini analiz eder. | 1  | 0  | 0  | 0   |
| Sanat felsefesinin konusunu ve problemlerini açıklar.   | 1  | 0  | 0  | 0   |
| Varlık felsefesinin konusunu ve problemlerini açıklar.  | 1  | 0  | 0  | 0   |
| KAZANIM BELİRTİLMEMİŞ   | 2  | 0  | 0  | 0   |
| TYT Matematik   | S  | D  | Y  | B%  |
| Matematik-1   | 30 | 19 | 4  | 66  |
| Gerçek hayatta periyodik olarak tekrar eden durumları içeren problemleri çözer.                               |    |    |    |     |
| KAZANIM BELİRTİLMEMİŞ   |    |    |    |     |
| Geometri  | 10 | 2  | 0  | 20  |
| KAZANIM BELİRTİLMEMİŞ   |    |    |    |     |
| TYT Fen   | S  | D  | Y  | B%  |
| Fizik   | 7  | 3  | 1  | 43  |
| KAZANIM BELİRTİLMEMİŞ   |    |    |    |     |
| Kimya   | 7  | 5  | 0  | 71  |
| KAZANIM BELİRTİLMEMİŞ   |    |    |    |     |
| Biyoloji  | 6  | 4  | 2  | 67  |
| KAZANIM BELİRTİLMEMİŞ   |    |    |    |     |
| Inorganik Bileşikler  | 1  | 1  | 0  | 100 |
| Mantarlar   | 1  | 0  | 1  | 0   |
| Sitoplazma  | 1  | 1  | 0  | 100 |
| Madde döngüleri ve hayatın sürdürülebilirliği arasında ilişki kurar.  | 1  | 1  | 0  | 100 |
| KAZANIM BELİRTİLMEMİŞ   | 2  | 1  | 1  | 50  |

|  |  |
|--|--|
| <b>SONUÇ BELGESİ</b>                       | <b>IQ 11474812014 TYT ÖSYM Böyle Zordu</b> |
| İSTANBUL / BEYLİKDÜZÜ / DÜNYA ETÜT MERKEZİ | <b>DERSLERE GÖRE ANALİZ</b>                |

|               |        |       |
|---------------|--------|-------|
| Öğrenci       | Numara | Sınıf |
| BERAT EKMEKÇİ | 0      | 12-XX |

| Puan Türü   | Puan      | Genel Ortalama | Dereceler |       |      |     |       |
|-------------|-----------|----------------|-----------|-------|------|-----|-------|
|             |           |                | Snf       | Kurum | İlçe | İl  | Genel |
| TYT         | ▲ 373,727 | 280,320        | 46        | 47    | 47   | 59  | 425   |
| Katılımlar: |           |                | 88        | 89    | 89   | 484 | 2202  |

| Ders                  | Soru       | Doğru     | Yanlış    | Net          | Başarı %  | Sınıf Ort. | Kurum Ort. | Genel Ort. |
|-----------------------|------------|-----------|-----------|--------------|-----------|------------|------------|------------|
| Türkçe                | 40         | 30        | 6         | 28,50        | 71        | ▲ 26,81    | ▲ 26,90    | ▲ 20,75    |
| Tarih-1               | 5          | 3         | 2         | 2,50         | 50        | ▼ 3,22     | ▼ 3,21     | ▲ 2,35     |
| Coğrafya-1            | 5          | 2         | 1         | 1,75         | 35        | ▼ 2,00     | ▼ 1,98     | ▲ 1,33     |
| Felsefe               | 5          | 3         | 2         | 2,50         | 50        | ▼ 3,27     | ▼ 3,29     | ▲ 2,05     |
| Din Kül. ve Ahl. Bil. | 5          | 2         | 2         | 1,50         | 30        | ▼ 3,61     | ▼ 3,60     | ▼ 2,55     |
| Felsefe (Seçmeli)     | 5          | 0         | 0         | 0,00         | 0         | ◆ 0,00     | ◆ 0,00     | ◆ 0,00     |
| TYT Sosyal            | 20         | 10        | 7         | 8,25         | 41        | ▼ 12,10    | ▼ 12,08    | ▼ 8,28     |
| Matematik-1           | 30         | 26        | 0         | 26,00        | 87        | ▲ 19,30    | ▲ 19,36    | ▲ 11,22    |
| Geometri              | 10         | 4         | 1         | 3,75         | 38        | ▼ 4,35     | ▼ 4,39     | ▲ 1,97     |
| TYT Matematik         | 40         | 30        | 1         | 29,75        | 74        | ▲ 23,65    | ▲ 23,74    | ▲ 13,19    |
| Fizik                 | 7          | 2         | 2         | 1,50         | 21        | ▼ 2,72     | ▼ 2,73     | ▲ 1,24     |
| Kimya                 | 7          | 6         | 1         | 5,75         | 82        | ▲ 4,80     | ▲ 4,83     | ▲ 2,64     |
| Biyoloji              | 6          | 4         | 1         | 3,75         | 63        | ▲ 3,67     | ▲ 3,68     | ▲ 2,17     |
| TYT Fen               | 20         | 12        | 4         | 11,00        | 55        | ▼ 11,20    | ▼ 11,24    | ▲ 6,05     |
| <b>Toplam:</b>        | <b>120</b> | <b>82</b> | <b>18</b> | <b>77,50</b> | <b>65</b> | ▲ 73,76    | ▲ 73,97    | ▲ 48,28    |

|                |  |
|----------------|--|
| Soru No        | 1234567890123456789012345678901234567890   |
| TYT Türkçe     | BBbAAEBebB E ECACDBDADBACCDb DABeeDEC      |
| Cevap Anahtarı | B BBBEAAEBBCBBDEDECACDBDADBACCEDEDDABACDEC |
| TYT Sosyal     | ECAeae AACeBaEAE                           |
| Cevap Anahtarı | B ECABCDDAAACCCBBCEAAEBBDEB                |
| TYT Matematik  | DBEDCDDAEC DAAC ECEBBB CAEBCAD dC D        |
| Cevap Anahtarı | B DBEDCDDAECBDAACAECBEBBBAECAEBACBACBADC   |
| TYT Fen        | A E ce dBCCACEdBEC                         |
| Cevap Anahtarı | B AEEAADCBCACEEBBECB                       |

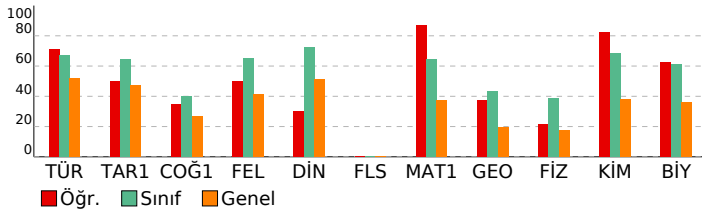

|   |                 |
|---|-----------------|
| <b>TYT Türkçe</b>   | <b>S D Y B%</b> |
| Türkçe  | 5 3 2 60        |
| KAZANIM BELİRTİLMEMİŞ   | 40 30 6 75      |
| <b>TYT Sosyal</b>   | <b>S D Y B%</b> |
| <b>Tarih-1</b>  | <b>S D Y B%</b> |
| KAZANIM BELİRTİLMEMİŞ   | 5 3 2 60        |
| <b>Coğrafya-1</b>   | <b>S D Y B%</b> |
| Nüfusun Özellikleri ve Önemi  | 1 1 0 100       |
| İklim Elemanları / Sıcaklık   | 1 0 0 0         |
| Dünyada Bitkiler  | 1 0 0 0         |
| Bölgelere Göre Ülkeler  | 1 1 0 100       |
| Afetlerin Dağılışı ve Afetlerden Korunma Yolları  | 1 0 1 0         |
| <b>Felsefe</b>  | <b>S D Y B%</b> |
| Siyaset felsefesinin konusunu ve problemlerini açıklar.   | 1 1 0 100       |
| Varlık felsefesinin konusunu ve problemlerini açıklar.  | 1 0 1 0         |
| Din felsefesinin konusunu ve sorularını açıklar.  | 1 1 0 100       |
| KAZANIM BELİRTİLMEMİŞ   | 2 1 1 50        |
| <b>Din Kül. ve Ahl. Bil.</b>  | <b>S D Y B%</b> |
| İslam inancında imanın mahiyetini araştırır.  | 1 0 1 0         |
| Temel değerleri ayet ve hadislerle ilişkilendirir.  | 1 0 0 0         |
| Müslümanların bilim alanında yaptığı özgün çalışmalarını sınıflandırır.                                       | 1 1 0 100       |
| KAZANIM BELİRTİLMEMİŞ   | 2 1 1 50        |
| <b>Felsefe (Seçmeli)</b>  | <b>S D Y B%</b> |
| Örnek felsefi metinlerden hareketle MÖ 6. yüzyıl-MS 2. yüzyıl filozoflarının felsefi görüşlerini analiz eder. | 1 0 0 0         |
| Sanat felsefesinin konusunu ve problemlerini açıklar.   | 1 0 0 0         |
| Varlık felsefesinin konusunu ve problemlerini açıklar.  | 1 0 0 0         |
| KAZANIM BELİRTİLMEMİŞ   | 2 0 0 0         |
| <b>TYT Matematik</b>  | <b>S D Y B%</b> |
| <b>Matematik-1</b>  | <b>S D Y B%</b> |
| Gerçek hayatta periyodik olarak tekrar eden durumları içeren problemleri çözer.                               | 1 1 0 100       |
| KAZANIM BELİRTİLMEMİŞ   | 29 25 0 86      |
| <b>Geometri</b>   | <b>S D Y B%</b> |
| KAZANIM BELİRTİLMEMİŞ   | 10 4 1 40       |
| <b>TYT Fen</b>  | <b>S D Y B%</b> |
| <b>Fizik</b>  | <b>S D Y B%</b> |
| KAZANIM BELİRTİLMEMİŞ   | 7 2 2 29        |
| <b>Kimya</b>  | <b>S D Y B%</b> |
| KAZANIM BELİRTİLMEMİŞ   | 7 6 1 86        |
| <b>Biyoloji</b>   | <b>S D Y B%</b> |
| Inorganik Bileşikler  | 1 1 0 100       |
| Mantarlar   | 1 0 1 0         |
| Sitoplazma  | 1 0 0 0         |
| Madde döngüleri ve hayatın sürdürülebilirliği arasında ilişki kurar.  | 1 1 0 100       |
| KAZANIM BELİRTİLMEMİŞ   | 2 2 0 100       |

|  |  |
|--|--|
| <b>SONUÇ BELGESİ</b>                       | <b>IQ 11474812014 TYT ÖSYM Böyle Zordu</b> |
| İSTANBUL / BEYLİKDÜZÜ / DÜNYA ETÜT MERKEZİ | <b>DERSLERE GÖRE ANALİZ</b>                |

|              |        |       |
|--------------|--------|-------|
| Öğrenci      | Numara | Sınıf |
| BERAT SOLMAZ | 0      | 12-XX |

| Puan Türü   | Puan      | Genel Ortalama | Dereceler |       |      |     |       |
|-------------|-----------|----------------|-----------|-------|------|-----|-------|
|             |           |                | Snf       | Kurum | İlçe | İl  | Genel |
| TYT         | ▲ 289,432 | 280,320        | 73        | 74    | 74   | 165 | 1074  |
| Katılımlar: |           |                | 88        | 89    | 89   | 484 | 2202  |

| Ders                  | Soru       | Doğru     | Yanlış    | Net          | Başarı %  | Sınıf Ort.     | Kurum Ort.     | Genel Ort.     |
|-----------------------|------------|-----------|-----------|--------------|-----------|----------------|----------------|----------------|
| Türkçe                | 40         | 24        | 12        | 21,00        | 53        | ▼ 26,81        | ▼ 26,90        | ▲ 20,75        |
| Tarih-1               | 5          | 3         | 2         | 2,50         | 50        | ▼ 3,22         | ▼ 3,21         | ▲ 2,35         |
| Coğrafya-1            | 5          | 5         | 0         | 5,00         | 100       | ▲ 2,00         | ▲ 1,98         | ▲ 1,33         |
| Felsefe               | 5          | 4         | 1         | 3,75         | 75        | ▲ 3,27         | ▲ 3,29         | ▲ 2,05         |
| Din Kül. ve Ahl. Bil. | 5          | 3         | 0         | 3,00         | 60        | ▼ 3,61         | ▼ 3,60         | ▲ 2,55         |
| Felsefe (Seçmeli)     | 5          | 0         | 0         | 0,00         | 0         | ◆ 0,00         | ◆ 0,00         | ◆ 0,00         |
| TYT Sosyal            | 20         | 15        | 3         | 14,25        | 71        | ▲ 12,10        | ▲ 12,08        | ▲ 8,28         |
| Matematik-1           | 30         | 8         | 0         | 8,00         | 27        | ▼ 19,30        | ▼ 19,36        | ▼ 11,22        |
| Geometri              | 10         | 0         | 1         | -0,25        | -3        | ▼ 4,35         | ▼ 4,39         | ▼ 1,97         |
| TYT Matematik         | 40         | 8         | 1         | 7,75         | 19        | ▼ 23,65        | ▼ 23,74        | ▼ 13,19        |
| Fizik                 | 7          | 0         | 0         | 0,00         | 0         | ▼ 2,72         | ▼ 2,73         | ▼ 1,24         |
| Kimya                 | 7          | 4         | 1         | 3,75         | 54        | ▼ 4,80         | ▼ 4,83         | ▲ 2,64         |
| Biyoloji              | 6          | 3         | 3         | 2,25         | 38        | ▼ 3,67         | ▼ 3,68         | ▲ 2,17         |
| TYT Fen               | 20         | 7         | 4         | 6,00         | 30        | ▼ 11,20        | ▼ 11,24        | ▼ 6,05         |
| <b>Toplam:</b>        | <b>120</b> | <b>54</b> | <b>20</b> | <b>49,00</b> | <b>41</b> | <b>▼ 73,76</b> | <b>▼ 73,97</b> | <b>▲ 48,28</b> |

|                |   |
|----------------|---|
| Soru No        | 1234567890123456789012345678901234567890    |
| TYT Türkçe     | BBbA EBeaBBcEDECAC BDADaBdCaDb bBeabEC      |
| Cevap Anahtarı | B BBBEAAEBBCBBDEDECACDBDADDBACCEDEDDABACDEC |
| TYT Sosyal     | ECAabDDAAACaDBBCEA                          |
| Cevap Anahtarı | B ECABCDAAACDBBCEAAEBBDEB                   |
| TYT Matematik  | DBED A C B E a                              |
| Cevap Anahtarı | B DBEDCDDAECEBDAACAECBEBBBAECAEBACDBACBABDC |
| TYT Fen        | aB C CEbcBECd                               |
| Cevap Anahtarı | B AEEEAADCBCCACEEBBCEB                      |

|   |                 |
|---|-----------------|
| <b>TYT Türkçe</b>   | <b>S D Y B%</b> |
| Türkçe  | 5 3 2 60        |
| KAZANIM BELİRTİLMEMİŞ   | 40 24 12 60     |
| <b>TYT Sosyal</b>   | <b>S D Y B%</b> |
| Tarih-1   | 5 3 2 60        |
| KAZANIM BELİRTİLMEMİŞ   | 5 3 2 60        |
| <b>Coğrafya-1</b>   | <b>S D Y B%</b> |
| Nüfusun Özellikleri ve Önemi  | 1 1 0 100       |
| İklim Elemanları / Sıcaklık   | 1 1 0 100       |
| Dünyada Bitkiler  | 1 1 0 100       |
| Bölgelere Göre Ülkeler  | 1 1 0 100       |
| Afetlerin Dağılışı ve Afetlerden Korunma Yolları  | 1 1 0 100       |
| <b>Felsefe</b>  | <b>S D Y B%</b> |
| Siyaset felsefesinin konusunu ve problemlerini açıklar.   | 1 1 0 100       |
| Varlık felsefesinin konusunu ve problemlerini açıklar.  | 1 1 0 100       |
| Din felsefesinin konusunu ve sorularını açıklar.  | 1 1 0 100       |
| KAZANIM BELİRTİLMEMİŞ   | 2 1 1 50        |
| <b>Din Kül. ve Ahl. Bil.</b>  | <b>S D Y B%</b> |
| İslam inancında imanın mahiyetini araştırır.  | 1 0 0 0         |
| Temel değerleri ayet ve hadislerle ilişkilendirir.  | 1 0 0 0         |
| Müslümanların bilim alanında yaptığı özgün çalışmalarını sınıflandırır.                                       | 1 1 0 100       |
| KAZANIM BELİRTİLMEMİŞ   | 2 2 0 100       |
| <b>Felsefe (Seçmeli)</b>  | <b>S D Y B%</b> |
| Örnek felsefi metinlerden hareketle MÖ 6. yüzyıl-MS 2. yüzyıl filozoflarının felsefi görüşlerini analiz eder. | 1 0 0 0         |
| Sanat felsefesinin konusunu ve problemlerini açıklar.   | 1 0 0 0         |
| Varlık felsefesinin konusunu ve problemlerini açıklar.  | 1 0 0 0         |
| KAZANIM BELİRTİLMEMİŞ   | 2 0 0 0         |
| <b>TYT Matematik</b>  | <b>S D Y B%</b> |
| Matematik-1   | 1 0 0 0         |
| Gerçek hayatta periyodik olarak tekrar eden durumları içeren problemleri çözer.                               | 1 0 0 0         |
| KAZANIM BELİRTİLMEMİŞ   | 29 8 0 28       |
| <b>Geometri</b>   | <b>S D Y B%</b> |
| KAZANIM BELİRTİLMEMİŞ   | 10 0 1 0        |
| <b>TYT Fen</b>  | <b>S D Y B%</b> |
| Fizik   | 7 0 0 0         |
| KAZANIM BELİRTİLMEMİŞ   | 7 0 0 0         |
| <b>Kimya</b>  | <b>S D Y B%</b> |
| KAZANIM BELİRTİLMEMİŞ   | 7 4 1 57        |
| <b>Biyoloji</b>   | <b>S D Y B%</b> |
| Inorganik Bileşikler  | 1 0 1 0         |
| Mantarlar   | 1 0 1 0         |
| Sitoplazma  | 1 0 1 0         |
| Madde döngüleri ve hayatın sürdürülebilirliği arasında ilişki kurar.  | 1 1 0 100       |
| KAZANIM BELİRTİLMEMİŞ   | 2 2 0 100       |

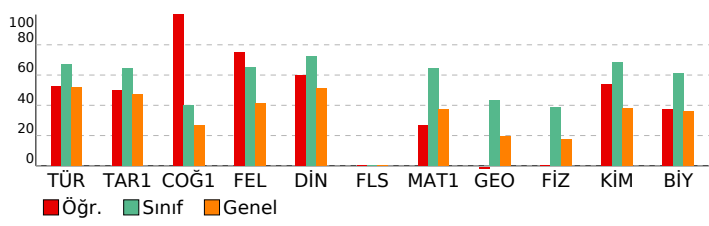

|  |  |
|--|--|
| <b>SONUÇ BELGESİ</b>                       | <b>IQ 11474812014 TYT ÖSYM Böyle Zordu</b> |
| İSTANBUL / BEYLİKDÜZÜ / DÜNYA ETÜT MERKEZİ | <b>DERSLERE GÖRE ANALİZ</b>                |

|            |        |       |
|------------|--------|-------|
| Öğrenci    | Numara | Sınıf |
| BORA TANER | 0      | 12-XX |

| Puan Türü   | Puan      | Genel Ortalama | Dereceler |       |      |     |       |
|-------------|-----------|----------------|-----------|-------|------|-----|-------|
|             |           |                | Snf       | Kurum | İlçe | İl  | Genel |
| TYT         | ▲ 459,881 | 280,320        | 5         | 5     | 5    | 5   | 25    |
| Katılımlar: |           |                | 88        | 89    | 89   | 484 | 2202  |

| Ders                  | Soru       | Doğru      | Yanlış    | Net           | Başarı %  | Sınıf Ort. | Kurum Ort. | Genel Ort. |
|-----------------------|------------|------------|-----------|---------------|-----------|------------|------------|------------|
| Türkçe                | 40         | 33         | 7         | 31,25         | 78        | ▲ 26,81    | ▲ 26,90    | ▲ 20,75    |
| Tarih-1               | 5          | 5          | 0         | 5,00          | 100       | ▲ 3,22     | ▲ 3,21     | ▲ 2,35     |
| Coğrafya-1            | 5          | 3          | 2         | 2,50          | 50        | ▲ 2,00     | ▲ 1,98     | ▲ 1,33     |
| Felsefe               | 5          | 4          | 1         | 3,75          | 75        | ▲ 3,27     | ▲ 3,29     | ▲ 2,05     |
| Din Kül. ve Ahl. Bil. | 5          | 5          | 0         | 5,00          | 100       | ▲ 3,61     | ▲ 3,60     | ▲ 2,55     |
| Felsefe (Seçmeli)     | 5          | 0          | 0         | 0,00          | 0         | ◆ 0,00     | ◆ 0,00     | ◆ 0,00     |
| TYT Sosyal            | 20         | 17         | 3         | 16,25         | 81        | ▲ 12,10    | ▲ 12,08    | ▲ 8,28     |
| Matematik-1           | 30         | 30         | 0         | 30,00         | 100       | ▲ 19,30    | ▲ 19,36    | ▲ 11,22    |
| Geometri              | 10         | 9          | 1         | 8,75          | 88        | ▲ 4,35     | ▲ 4,39     | ▲ 1,97     |
| TYT Matematik         | 40         | 39         | 1         | 38,75         | 97        | ▲ 23,65    | ▲ 23,74    | ▲ 13,19    |
| Fizik                 | 7          | 7          | 0         | 7,00          | 100       | ▲ 2,72     | ▲ 2,73     | ▲ 1,24     |
| Kimya                 | 7          | 7          | 0         | 7,00          | 100       | ▲ 4,80     | ▲ 4,83     | ▲ 2,64     |
| Biyoloji              | 6          | 6          | 0         | 6,00          | 100       | ▲ 3,67     | ▲ 3,68     | ▲ 2,17     |
| TYT Fen               | 20         | 20         | 0         | 20,00         | 100       | ▲ 11,20    | ▲ 11,24    | ▲ 6,05     |
| <b>Toplam:</b>        | <b>120</b> | <b>109</b> | <b>11</b> | <b>106,25</b> | <b>89</b> | ▲ 73,76    | ▲ 73,97    | ▲ 48,28    |

|                |   |
|----------------|---|
| Soru No        | 1234567890123456789012345678901234567890    |
| TYT Türkçe     | BEBBEBACBDBCaECAEDBDCaDBADCcCDDcBbeAECCD    |
| Cevap Anahtarı | A BEBEBEAABDBCBCECAEDBDCDDBADCACDDEBADAECDD |
| TYT Sosyal     | ACECBAeDAbEBCDBACEEA                        |
| Cevap Anahtarı | A ACECBAADADCBCEBACEEAEBBBD                 |
| TYT Matematik  | EDDBDDACDBDECCAAAEBCBABAEBCCBDACBBADCAe     |
| Cevap Anahtarı | A EDDDBDDACDBDECCAAAEBCBABAEBCCBDACBBADCAE  |
| TYT Fen        | EEAAAADBCACCECEBCEBBE                       |
| Cevap Anahtarı | A EEAAAADBCACCECEBCEBBE                     |

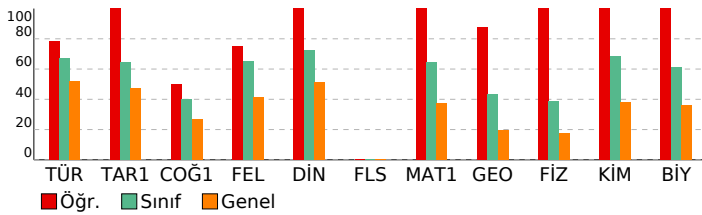

|   |                 |
|---|-----------------|
| <b>TYT Türkçe</b>   | <b>S D Y B%</b> |
| Türkçe  | 5 5 0 100       |
| KAZANIM BELİRTİLMEMİŞ   | 40 33 7 83      |
| <b>TYT Sosyal</b>   | <b>S D Y B%</b> |
| <b>Tarih-1</b>  | <b>S D Y B%</b> |
| KAZANIM BELİRTİLMEMİŞ   | 5 5 0 100       |
| <b>Coğrafya-1</b>   | <b>S D Y B%</b> |
| Nüfusun Özellikleri ve Önemi  | 1 1 0 100       |
| İklim Elemanları / Sıcaklık   | 1 0 1 0         |
| Dünyada Bitkiler  | 1 1 0 100       |
| Bölgelere Göre Ülkeler  | 1 1 0 100       |
| Afetlerin Dağılışı ve Afetlerden Korunma Yolları  | 1 0 1 0         |
| <b>Felsefe</b>  | <b>S D Y B%</b> |
| Siyaset felsefesinin konusunu ve problemlerini açıklar.   | 1 1 0 100       |
| Varlık felsefesinin konusunu ve problemlerini açıklar.  | 1 1 0 100       |
| Din felsefesinin konusunu ve sorularını açıklar.  | 1 1 0 100       |
| KAZANIM BELİRTİLMEMİŞ   | 2 1 1 50        |
| <b>Din Kül. ve Ahl. Bil.</b>  | <b>S D Y B%</b> |
| İslam inancında imanın mahiyetini araştırır.  | 1 1 0 100       |
| Temel değerleri ayet ve hadislerle ilişkilendirir.  | 1 1 0 100       |
| Müslümanların bilim alanında yaptığı özgün çalışmalarını sınıflandırır.                                       | 1 1 0 100       |
| KAZANIM BELİRTİLMEMİŞ   | 2 2 0 100       |
| <b>Felsefe (Seçmeli)</b>  | <b>S D Y B%</b> |
| Örnek felsefi metinlerden hareketle MÖ 6. yüzyıl-MS 2. yüzyıl filozoflarının felsefi görüşlerini analiz eder. | 1 0 0 0         |
| Sanat felsefesinin konusunu ve problemlerini açıklar.   | 1 0 0 0         |
| Varlık felsefesinin konusunu ve problemlerini açıklar.  | 1 0 0 0         |
| KAZANIM BELİRTİLMEMİŞ   | 2 0 0 0         |
| <b>TYT Matematik</b>  | <b>S D Y B%</b> |
| <b>Matematik-1</b>  | <b>S D Y B%</b> |
| Gerçek hayatta periyodik olarak tekrar eden durumları içeren problemleri çözer.                               | 1 1 0 100       |
| KAZANIM BELİRTİLMEMİŞ   | 29 29 0 100     |
| <b>Geometri</b>   | <b>S D Y B%</b> |
| KAZANIM BELİRTİLMEMİŞ   | 10 9 1 90       |
| <b>TYT Fen</b>  | <b>S D Y B%</b> |
| <b>Fizik</b>  | <b>S D Y B%</b> |
| KAZANIM BELİRTİLMEMİŞ   | 7 7 0 100       |
| <b>Kimya</b>  | <b>S D Y B%</b> |
| KAZANIM BELİRTİLMEMİŞ   | 7 7 0 100       |
| <b>Biyoloji</b>   | <b>S D Y B%</b> |
| Inorganik Bileşikler  | 1 1 0 100       |
| Mantarlar   | 1 1 0 100       |
| Sitoplazma  | 1 1 0 100       |
| Madde döngüleri ve hayatın sürdürülebilirliği arasında ilişki kurar.  | 1 1 0 100       |
| KAZANIM BELİRTİLMEMİŞ   | 2 2 0 100       |

|  |  |
|--|--|
| <b>SONUÇ BELGESİ</b>                       | <b>IQ 11474812014 TYT ÖSYM Böyle Zordu</b> |
| İSTANBUL / BEYLİKDÜZÜ / DÜNYA ETÜT MERKEZİ | <b>DERSLERE GÖRE ANALİZ</b>                |

|              |        |       |
|--------------|--------|-------|
| Öğrenci      | Numara | Sınıf |
| BURAK SAĞLIK | 0      | 12-XX |

| Puan Türü   | Puan      | Genel Ortalama | Dereceler |       |      |     |       |
|-------------|-----------|----------------|-----------|-------|------|-----|-------|
|             |           |                | Snf       | Kurum | İlçe | İl  | Genel |
| TYT         | ▼ 241,018 | 280,320        | 83        | 84    | 84   | 246 | 1496  |
| Katılımlar: |           |                | 88        | 89    | 89   | 484 | 2202  |

| Ders                  | Soru       | Doğru     | Yanlış    | Net          | Başarı %  | Sınıf Ort. | Kurum Ort. | Genel Ort. |
|-----------------------|------------|-----------|-----------|--------------|-----------|------------|------------|------------|
| Türkçe                | 40         | 27        | 13        | 23,75        | 59        | ▼ 26,81    | ▼ 26,90    | ▲ 20,75    |
| Tarih-1               | 5          | 4         | 1         | 3,75         | 75        | ▲ 3,22     | ▲ 3,21     | ▲ 2,35     |
| Coğrafya-1            | 5          | 3         | 1         | 2,75         | 55        | ▲ 2,00     | ▲ 1,98     | ▲ 1,33     |
| Felsefe               | 5          | 3         | 2         | 2,50         | 50        | ▼ 3,27     | ▼ 3,29     | ▲ 2,05     |
| Din Kül. ve Ahl. Bil. | 5          | 1         | 3         | 0,25         | 5         | ▼ 3,61     | ▼ 3,60     | ▼ 2,55     |
| Felsefe (Seçmeli)     | 5          | 0         | 0         | 0,00         | 0         | ◆ 0,00     | ◆ 0,00     | ◆ 0,00     |
| TYT Sosyal            | 20         | 11        | 7         | 9,25         | 46        | ▼ 12,10    | ▼ 12,08    | ▲ 8,28     |
| Matematik-1           | 30         | 1         | 1         | 0,75         | 3         | ▼ 19,30    | ▼ 19,36    | ▼ 11,22    |
| Geometri              | 10         | 0         | 0         | 0,00         | 0         | ▼ 4,35     | ▼ 4,39     | ▼ 1,97     |
| TYT Matematik         | 40         | 1         | 1         | 0,75         | 2         | ▼ 23,65    | ▼ 23,74    | ▼ 13,19    |
| Fizik                 | 7          | 1         | 4         | 0,00         | 0         | ▼ 2,72     | ▼ 2,73     | ▼ 1,24     |
| Kimya                 | 7          | 0         | 1         | -0,25        | -4        | ▼ 4,80     | ▼ 4,83     | ▼ 2,64     |
| Biyoloji              | 6          | 0         | 2         | -0,50        | -8        | ▼ 3,67     | ▼ 3,68     | ▼ 2,17     |
| TYT Fen               | 20         | 1         | 7         | -0,75        | -4        | ▼ 11,20    | ▼ 11,24    | ▼ 6,05     |
| <b>Toplam:</b>        | <b>120</b> | <b>40</b> | <b>28</b> | <b>33,00</b> | <b>28</b> | ▼ 73,76    | ▼ 73,97    | ▼ 48,28    |

|                |  |
|----------------|--|
| Soru No        | 1234567890123456789012345678901234567890   |
| TYT Türkçe     | BEBBdBebBDBbBcCAEDBDdbDBeDCACDDbeceAECCb   |
| Cevap Anahtarı | A BEBBEBAABDBCBCEAEDBDCDDBADCACDDEBADAECDD |
| TYT Sosyal     | AaECBeA ADCBCeaaAaa e                      |
| Cevap Anahtarı | A ACECBAAADADCBCEBACEEAEBBBBD              |
| TYT Matematik  | E c  |
| Cevap Anahtarı | A EDDBDACDBDECCAAAEBCBABAEBCCBDACBBADACAB  |
| TYT Fen        | Eacbc a d e                                |
| Cevap Anahtarı | A EEAAAADBCACCECEBCEBBE                    |

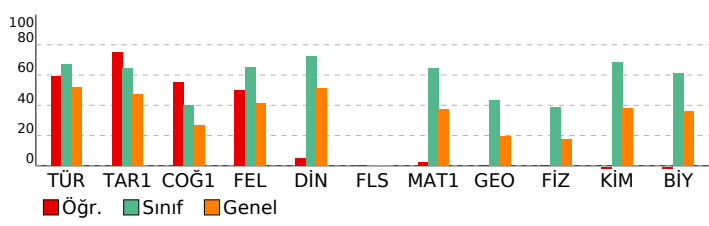

|   |                 |
|---|-----------------|
| <b>TYT Türkçe</b>   | <b>S D Y B%</b> |
| Türkçe  | 5 4 1 80        |
| KAZANIM BELİRTİLMEMİŞ   | 40 27 13 68     |
| <b>TYT Sosyal</b>   | <b>S D Y B%</b> |
| Tarih-1   | 5 4 1 80        |
| KAZANIM BELİRTİLMEMİŞ   | 5 4 1 80        |
| <b>Coğrafya-1</b>   | <b>S D Y B%</b> |
| Nüfusun Özellikleri ve Önemi  | 1 0 1 0         |
| İklim Elemanları / Sıcaklık   | 1 1 0 100       |
| Dünyada Bitkiler  | 1 0 0 0         |
| Bölgelere Göre Ülkeler  | 1 1 0 100       |
| Afetlerin Dağılışı ve Afetlerden Korunma Yolları  | 1 1 0 100       |
| <b>Felsefe</b>  | <b>S D Y B%</b> |
| Siyaset felsefesinin konusunu ve problemlerini açıklar.   | 1 1 0 100       |
| Varlık felsefesinin konusunu ve problemlerini açıklar.  | 1 0 1 0         |
| Din felsefesinin konusunu ve sorularını açıklar.  | 1 0 1 0         |
| KAZANIM BELİRTİLMEMİŞ   | 2 2 0 100       |
| <b>Din Kül. ve Ahl. Bil.</b>  | <b>S D Y B%</b> |
| İslam inancında imanın mahiyetini araştırır.  | 1 1 0 100       |
| Temel değerleri ayet ve hadislerle ilişkilendirir.  | 1 0 0 0         |
| Müslümanların bilim alanında yaptığı özgün çalışmalarını sınıflandırır.                                       | 1 0 1 0         |
| KAZANIM BELİRTİLMEMİŞ   | 2 0 2 0         |
| <b>Felsefe (Seçmeli)</b>  | <b>S D Y B%</b> |
| Örnek felsefi metinlerden hareketle MÖ 6. yüzyıl-MS 2. yüzyıl filozoflarının felsefi görüşlerini analiz eder. | 1 0 0 0         |
| Sanat felsefesinin konusunu ve problemlerini açıklar.   | 1 0 0 0         |
| Varlık felsefesinin konusunu ve problemlerini açıklar.  | 1 0 0 0         |
| KAZANIM BELİRTİLMEMİŞ   | 2 0 0 0         |
| <b>TYT Matematik</b>  | <b>S D Y B%</b> |
| Matematik-1   | 5 4 1 80        |
| Gerçek hayatta periyodik olarak tekrar eden durumları içeren problemleri çözer.                               | 1 0 0 0         |
| KAZANIM BELİRTİLMEMİŞ   | 29 1 1 3        |
| <b>Geometri</b>   | <b>S D Y B%</b> |
| KAZANIM BELİRTİLMEMİŞ   | 10 0 0 0        |
| <b>TYT Fen</b>  | <b>S D Y B%</b> |
| Fizik   | 7 1 4 14        |
| KAZANIM BELİRTİLMEMİŞ   | 7 1 4 14        |
| <b>Kimya</b>  | <b>S D Y B%</b> |
| KAZANIM BELİRTİLMEMİŞ   | 7 0 1 0         |
| <b>Biyoloji</b>   | <b>S D Y B%</b> |
| Inorganik Bileşikler  | 1 0 1 0         |
| Mantarlar   | 1 0 0 0         |
| Sitoplazma  | 1 0 0 0         |
| Madde döngüleri ve hayatın sürdürülebilirliği arasında ilişki kurar.  | 1 0 0 0         |
| KAZANIM BELİRTİLMEMİŞ   | 2 0 1 0         |

| SONUÇ BELGESİ                              |           |   |           |       |          |            |            |            |         | IQ 11474812014 TYT ÖSYM Böyle Zordu |  |  |  |  |  |  |  |  |  |
|--|-----------|---|-----------|-------|----------|------------|------------|------------|---------|-------------------------------------|--|--|--|--|--|--|--|--|--|
| İSTANBUL / BEYLİKDÜZÜ / DÜNYA ETÜT MERKEZİ |           |   |           |       |          |            |            |            |         | DERSLERE GÖRE ANALİZ                |  |  |  |  |  |  |  |  |  |
| Öğrenci                                    |           |   |           |       | Numara   |            |            | Sınıf      |         |                                     |  |  |  |  |  |  |  |  |  |
| BURAK ULUTAŞ                               |           |   |           |       | 0        |            |            | 12-XX      |         |                                     |  |  |  |  |  |  |  |  |  |
| Puan Türü                                  | Puan      | Genel Ortalama                              | Dereceler |       |          |            |            | Genel Ort. |         |                                     |  |  |  |  |  |  |  |  |  |
|  |           |   | Snf       | Kurum | İlçe     | İl         | Genel      |            |         |                                     |  |  |  |  |  |  |  |  |  |
| TYT  | ▲ 492,686 | 280,320                                     | 2         | 2     | 2        | 2          | 2          | 3          |         |                                     |  |  |  |  |  |  |  |  |  |
| Katılımlar:                                |           |   | 88        | 89    | 89       | 484        | 2202       |            |         |                                     |  |  |  |  |  |  |  |  |  |
| Ders                                       | Soru      | Doğru                                       | Yanlış    | Net   | Başarı % | Sınıf Ort. | Kurum Ort. | Genel Ort. |         |                                     |  |  |  |  |  |  |  |  |  |
| Türkçe                                     | 40        | 40  | 0         | 40,00 | 100      | ▲ 26,81    | ▲ 26,90    | ▲ 20,75    |         |                                     |  |  |  |  |  |  |  |  |  |
| Tarih-1                                    | 5         | 5   | 0         | 5,00  | 100      | ▲ 3,22     | ▲ 3,21     | ▲ 2,35     |         |                                     |  |  |  |  |  |  |  |  |  |
| Coğrafya-1                                 | 5         | 5   | 0         | 5,00  | 100      | ▲ 2,00     | ▲ 1,98     | ▲ 1,33     |         |                                     |  |  |  |  |  |  |  |  |  |
| Felsefe                                    | 5         | 5   | 0         | 5,00  | 100      | ▲ 3,27     | ▲ 3,29     | ▲ 2,05     |         |                                     |  |  |  |  |  |  |  |  |  |
| Din Kül. ve Ahl. Bil.                      | 5         | 5   | 0         | 5,00  | 100      | ▲ 3,61     | ▲ 3,60     | ▲ 2,55     |         |                                     |  |  |  |  |  |  |  |  |  |
| Felsefe (Seçmeli)                          | 5         | 0   | 0         | 0,00  | 0        | ◆ 0,00     | ◆ 0,00     | ◆ 0,00     |         |                                     |  |  |  |  |  |  |  |  |  |
| TYT Sosyal                                 | 20        | 20  | 0         | 20,00 | 100      | ▲ 12,10    | ▲ 12,08    | ▲ 8,28     |         |                                     |  |  |  |  |  |  |  |  |  |
| Matematik-1                                | 30        | 29  | 1         | 28,75 | 96       | ▲ 19,30    | ▲ 19,36    | ▲ 11,22    |         |                                     |  |  |  |  |  |  |  |  |  |
| Geometri                                   | 10        | 9   | 1         | 8,75  | 88       | ▲ 4,35     | ▲ 4,39     | ▲ 1,97     |         |                                     |  |  |  |  |  |  |  |  |  |
| TYT Matematik                              | 40        | 38  | 2         | 37,50 | 94       | ▲ 23,65    | ▲ 23,74    | ▲ 13,19    |         |                                     |  |  |  |  |  |  |  |  |  |
| Fizik                                      | 7         | 7   | 0         | 7,00  | 100      | ▲ 2,72     | ▲ 2,73     | ▲ 1,24     |         |                                     |  |  |  |  |  |  |  |  |  |
| Kimya                                      | 7         | 7   | 0         | 7,00  | 100      | ▲ 4,80     | ▲ 4,83     | ▲ 2,64     |         |                                     |  |  |  |  |  |  |  |  |  |
| Biyoloji                                   | 6         | 6   | 0         | 6,00  | 100      | ▲ 3,67     | ▲ 3,68     | ▲ 2,17     |         |                                     |  |  |  |  |  |  |  |  |  |
| TYT Fen                                    | 20        | 20  | 0         | 20,00 | 100      | ▲ 11,20    | ▲ 11,24    | ▲ 6,05     |         |                                     |  |  |  |  |  |  |  |  |  |
| Toplam:                                    |           | 120   | 118       | 2     | 117,50   | 98         | ▲ 73,76    | ▲ 73,97    | ▲ 48,28 |                                     |  |  |  |  |  |  |  |  |  |
| Soru No                                    |           | 1234567890123456789012345678901234567890    |           |       |          |            |            |            |         |                                     |  |  |  |  |  |  |  |  |  |
| TYT Türkçe                                 |           | BBBEAAEBBCBBDEDECACDBDADDBACCEDEDDABACDEC   |           |       |          |            |            |            |         |                                     |  |  |  |  |  |  |  |  |  |
| Cevap Anahtarı                             |           | B BBBEAAEBBCBBDEDECACDBDADDBACCEDEDDABACDEC |           |       |          |            |            |            |         |                                     |  |  |  |  |  |  |  |  |  |
| TYT Sosyal                                 |           | ECABCDDAAACCCBBCEAAE                        |           |       |          |            |            |            |         |                                     |  |  |  |  |  |  |  |  |  |
| Cevap Anahtarı                             |           | B ECABCDDAAACCCBBCEAAEBBDEB                 |           |       |          |            |            |            |         |                                     |  |  |  |  |  |  |  |  |  |
| TYT Matematik                              |           | DBEDCDDDAECBaAACAECEBBBABCBAEBCADBACBBDa    |           |       |          |            |            |            |         |                                     |  |  |  |  |  |  |  |  |  |
| Cevap Anahtarı                             |           | B DBEDCDDDAECBDAACAECEBBBABCBAEBCADBACBBDc  |           |       |          |            |            |            |         |                                     |  |  |  |  |  |  |  |  |  |
| TYT Fen                                    |           | AAEEAADCBCCACEBBEBCB                        |           |       |          |            |            |            |         |                                     |  |  |  |  |  |  |  |  |  |
| Cevap Anahtarı                             |           | B AAEEAADCBCCACEBBEBCB                      |           |       |          |            |            |            |         |                                     |  |  |  |  |  |  |  |  |  |

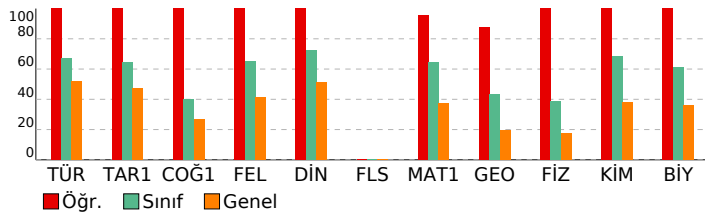

| TYT Türkçe  |  | S  | D  | Y | B%  |
|---|--|----|----|---|-----|
| Türkçe  |  | 5  | 5  | 0 | 100 |
| KAZANIM BELİRTİLMEMİŞ   |  | 40 | 40 | 0 | 100 |
| TYT Sosyal  |  | S  | D  | Y | B%  |
| Tarih-1   |  | 5  | 5  | 0 | 100 |
| KAZANIM BELİRTİLMEMİŞ   |  | 5  | 5  | 0 | 100 |
| Coğrafya-1  |  | 5  | 5  | 0 | 100 |
| Nüfusun Özellikleri ve Önemi  |  | 1  | 1  | 0 | 100 |
| İklim Elemanları / Sıcaklık   |  | 1  | 1  | 0 | 100 |
| Dünyada Bitkiler  |  | 1  | 1  | 0 | 100 |
| Bölgelere Göre Ülkeler  |  | 1  | 1  | 0 | 100 |
| Afetlerin Dağılışı ve Afetlerden Korunma Yolları  |  | 1  | 1  | 0 | 100 |
| Felsefe   |  | 5  | 5  | 0 | 100 |
| Siyaset felsefesinin konusunu ve problemlerini açıklar.   |  | 1  | 1  | 0 | 100 |
| Varlık felsefesinin konusunu ve problemlerini açıklar.  |  | 1  | 1  | 0 | 100 |
| Din felsefesinin konusunu ve sorularını açıklar.  |  | 1  | 1  | 0 | 100 |
| KAZANIM BELİRTİLMEMİŞ   |  | 2  | 2  | 0 | 100 |
| Din Kül. ve Ahl. Bil.   |  | 5  | 5  | 0 | 100 |
| İslam inancında imanın mahiyetini araştırır.  |  | 1  | 1  | 0 | 100 |
| Temel değerleri ayet ve hadislerle ilişkilendirir.  |  | 1  | 1  | 0 | 100 |
| Müslümanların bilim alanında yaptığı özgün çalışmalarını sınıflandırır.                                       |  | 1  | 1  | 0 | 100 |
| KAZANIM BELİRTİLMEMİŞ   |  | 2  | 2  | 0 | 100 |
| Felsefe (Seçmeli)   |  | 5  | 5  | 0 | 100 |
| Örnek felsefi metinlerden hareketle MÖ 6. yüzyıl-MS 2. yüzyıl filozoflarının felsefi görüşlerini analiz eder. |  | 1  | 1  | 0 | 0   |
| Sanat felsefesinin konusunu ve problemlerini açıklar.   |  | 1  | 1  | 0 | 0   |
| Varlık felsefesinin konusunu ve problemlerini açıklar.  |  | 1  | 1  | 0 | 0   |
| KAZANIM BELİRTİLMEMİŞ   |  | 2  | 2  | 0 | 0   |
| TYT Matematik   |  | S  | D  | Y | B%  |
| Matematik-1   |  | 5  | 5  | 0 | 100 |
| Gerçek hayatta periyodik olarak tekrar eden durumları içeren problemleri çözer.                               |  | 1  | 1  | 0 | 100 |
| KAZANIM BELİRTİLMEMİŞ   |  | 29 | 28 | 1 | 97  |
| Geometri  |  | 5  | 5  | 0 | 100 |
| KAZANIM BELİRTİLMEMİŞ   |  | 10 | 9  | 1 | 90  |
| TYT Fen   |  | S  | D  | Y | B%  |
| Fizik   |  | 7  | 7  | 0 | 100 |
| KAZANIM BELİRTİLMEMİŞ   |  | 7  | 7  | 0 | 100 |
| Kimya   |  | 7  | 7  | 0 | 100 |
| KAZANIM BELİRTİLMEMİŞ   |  | 7  | 7  | 0 | 100 |
| Biyoloji  |  | 6  | 6  | 0 | 100 |
| İnorganik Bileşikler  |  | 1  | 1  | 0 | 100 |
| Mantarlar   |  | 1  | 1  | 0 | 100 |
| Sitoplazma  |  | 1  | 1  | 0 | 100 |
| Madde döngüleri ve hayatın sürdürülebilirliği arasında ilişki kurar.  |  | 1  | 1  | 0 | 100 |
| KAZANIM BELİRTİLMEMİŞ   |  | 2  | 2  | 0 | 100 |

# SONUÇ BELGESİ

İSTANBUL / BEYLİKDÜZÜ / DÜNYA ETÜT MERKEZİ

|            |        |       |
|------------|--------|-------|
| Öğrenci    | Numara | Sınıf |
| BURAY ÜNAL | 0      | 12-XX |

| Puan Türü   | Puan      | Genel Ortalama | Dereceler |       |      |     |       |
|-------------|-----------|----------------|-----------|-------|------|-----|-------|
|             |           |                | Snf       | Kurum | İlçe | İl  | Genel |
| TYT         | ▲ 336,866 | 280,320        | 61        | 62    | 62   | 103 | 644   |
| Katılımlar: |           |                | 88        | 89    | 89   | 484 | 2202  |

| Ders                  | Soru       | Doğru     | Yanlış    | Net          | Başarı %  | Sınıf Ort.     | Kurum Ort.     | Genel Ort.     |
|-----------------------|------------|-----------|-----------|--------------|-----------|----------------|----------------|----------------|
| Türkçe                | 40         | 26        | 11        | 23,25        | 58        | ▼ 26,81        | ▼ 26,90        | ▲ 20,75        |
| Tarih-1               | 5          | 1         | 2         | 0,50         | 10        | ▼ 3,22         | ▼ 3,21         | ▼ 2,35         |
| Coğrafya-1            | 5          | 2         | 0         | 2,00         | 40        | ◆ 2,00         | ▲ 1,98         | ▲ 1,33         |
| Felsefe               | 5          | 4         | 1         | 3,75         | 75        | ▲ 3,27         | ▲ 3,29         | ▲ 2,05         |
| Din Kül. ve Ahl. Bil. | 5          | 3         | 1         | 2,75         | 55        | ▼ 3,61         | ▼ 3,60         | ▲ 2,55         |
| Felsefe (Seçmeli)     | 5          | 0         | 0         | 0,00         | 0         | ◆ 0,00         | ◆ 0,00         | ◆ 0,00         |
| TYT Sosyal            | 20         | 10        | 4         | 9,00         | 45        | ▼ 12,10        | ▼ 12,08        | ▲ 8,28         |
| Matematik-1           | 30         | 22        | 2         | 21,50        | 72        | ▲ 19,30        | ▲ 19,36        | ▲ 11,22        |
| Geometri              | 10         | 2         | 0         | 2,00         | 20        | ▼ 4,35         | ▼ 4,39         | ▲ 1,97         |
| TYT Matematik         | 40         | 24        | 2         | 23,50        | 59        | ▼ 23,65        | ▼ 23,74        | ▲ 13,19        |
| Fizik                 | 7          | 2         | 1         | 1,75         | 25        | ▼ 2,72         | ▼ 2,73         | ▲ 1,24         |
| Kimya                 | 7          | 5         | 1         | 4,75         | 68        | ▼ 4,80         | ▼ 4,83         | ▲ 2,64         |
| Biyoloji              | 6          | 3         | 1         | 2,75         | 46        | ▼ 3,67         | ▼ 3,68         | ▲ 2,17         |
| TYT Fen               | 20         | 10        | 3         | 9,25         | 46        | ▼ 11,20        | ▼ 11,24        | ▲ 6,05         |
| <b>Toplam:</b>        | <b>120</b> | <b>70</b> | <b>20</b> | <b>65,00</b> | <b>54</b> | <b>▼ 73,76</b> | <b>▼ 73,97</b> | <b>▲ 48,28</b> |

|                |  |
|----------------|--|
| Soru No        | 1234567890123456789012345678901234567890   |
| TYT Türkçe     | BEBBEbc BaaaCAEDBDdDaBADCAbDDcBADAeBec     |
| Cevap Anahtarı | A BEBBEBAABDBCBECAEDBDcDDBADCAcDDEBADAeCCD |
| TYT Sosyal     | c Ea A A eBCDBACE c                        |
| Cevap Anahtarı | A ACECBAADADCBCEBACEEAEeBBBD               |
| TYT Matematik  | EDDB DA D DECCdCAE ECB BAE CCB C A         |
| Cevap Anahtarı | A EDDBDACDBDECCAAAEBCBABAEBCCBDACBBADcAB   |
| TYT Fen        | EEd BC CeEC EbB E                          |
| Cevap Anahtarı | A EEAAAADBCACCECECBEBE                     |

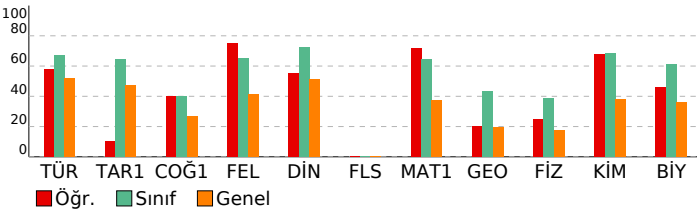

# IQ 11474812014 TYT ÖSYM Böyle Zordu

DERSLERE GÖRE ANALİZ

| TYT Türkçe  | S  | D  | Y  | B%  |
|---|----|----|----|-----|
| Türkçe  | 40 | 26 | 11 | 65  |
| KAZANIM BELİRTİLMEMİŞ   | 5  | 1  | 2  | 20  |
| TYT Sosyal  | S  | D  | Y  | B%  |
| Tarih-1   | 5  | 1  | 0  | 20  |
| KAZANIM BELİRTİLMEMİŞ   | 1  | 1  | 0  | 0   |
| Coğrafya-1  | S  | D  | Y  | B%  |
| Nüfusun Özellikleri ve Önemi  | 1  | 1  | 0  | 100 |
| İklim Elemanları / Sıcaklık   | 1  | 0  | 0  | 0   |
| Dünyada Bitkiler  | 1  | 0  | 0  | 0   |
| Bölgelere Göre Ülkeler  | 1  | 1  | 0  | 100 |
| Afetlerin Dağılışı ve Afetlerden Korunma Yolları  | 1  | 0  | 0  | 0   |
| Felsefe   | S  | D  | Y  | B%  |
| Siyaset felsefesinin konusunu ve problemlerini açıklar.   | 1  | 1  | 0  | 100 |
| Varlık felsefesinin konusunu ve problemlerini açıklar.  | 1  | 1  | 0  | 100 |
| Din felsefesinin konusunu ve sorularını açıklar.  | 1  | 1  | 0  | 100 |
| KAZANIM BELİRTİLMEMİŞ   | 2  | 1  | 1  | 50  |
| Din Kül. ve Ahl. Bil.   | S  | D  | Y  | B%  |
| İslam inancında imanın mahiyetini araştırır.  | 1  | 1  | 0  | 100 |
| Temel değerleri ayet ve hadislerle ilişkilendirir.  | 1  | 0  | 0  | 0   |
| Müslümanların bilim alanında yaptığı özgün çalışmalarını sınıflandırır.                                       | 1  | 0  | 1  | 0   |
| KAZANIM BELİRTİLMEMİŞ   | 2  | 2  | 0  | 100 |
| Felsefe (Seçmeli)   | S  | D  | Y  | B%  |
| Örnek felsefi metinlerden hareketle MÖ 6. yüzyıl-MS 2. yüzyıl filozoflarının felsefi görüşlerini analiz eder. | 1  | 0  | 0  | 0   |
| Sanat felsefesinin konusunu ve problemlerini açıklar.   | 1  | 0  | 0  | 0   |
| Varlık felsefesinin konusunu ve problemlerini açıklar.  | 1  | 0  | 0  | 0   |
| KAZANIM BELİRTİLMEMİŞ   | 2  | 0  | 0  | 0   |
| TYT Matematik   | S  | D  | Y  | B%  |
| Matematik-1   | 30 | 22 | 2  | 72  |
| Gerçek hayatta periyodik olarak tekrar eden durumları içeren problemleri çözer.                               | 1  | 1  | 0  | 100 |
| KAZANIM BELİRTİLMEMİŞ   | 29 | 21 | 2  | 72  |
| Geometri  | S  | D  | Y  | B%  |
| KAZANIM BELİRTİLMEMİŞ   | 10 | 2  | 0  | 20  |
| TYT Fen   | S  | D  | Y  | B%  |
| Fizik   | 7  | 2  | 1  | 29  |
| KAZANIM BELİRTİLMEMİŞ   | 7  | 2  | 1  | 29  |
| Kimya   | 7  | 5  | 1  | 71  |
| KAZANIM BELİRTİLMEMİŞ   | 7  | 5  | 1  | 71  |
| Biyoloji  | 6  | 3  | 1  | 50  |
| Inorganik Bileşikler  | 1  | 0  | 0  | 0   |
| Mantarlar   | 1  | 1  | 0  | 100 |
| Sitoplazma  | 1  | 1  | 0  | 100 |
| Madde döngüleri ve hayatın sürdürülebilirliği arasında ilişki kurar.  | 1  | 1  | 0  | 100 |
| KAZANIM BELİRTİLMEMİŞ   | 2  | 0  | 1  | 0   |

|  |  |
|--|--|
| <b>SONUÇ BELGESİ</b>                       | <b>IQ 11474812014 TYT ÖSYM Böyle Zordu</b> |
| İSTANBUL / BEYLİKDÜZÜ / DÜNYA ETÜT MERKEZİ | <b>DERSLERE GÖRE ANALİZ</b>                |

|                |        |       |
|----------------|--------|-------|
| Öğrenci        | Numara | Sınıf |
| CANER YÜZSEVEN | 0      | 12-XX |

| Puan Türü   | Puan      | Genel Ortalama | Dereceler |       |      |     |       |
|-------------|-----------|----------------|-----------|-------|------|-----|-------|
|             |           |                | Snf       | Kurum | İlçe | İl  | Genel |
| TYT         | ▲ 340,731 | 280,320        | 60        | 61    | 61   | 98  | 611   |
| Katılımlar: |           |                | 88        | 89    | 89   | 484 | 2202  |

| Ders                  | Soru       | Doğru     | Yanlış    | Net          | Başarı %  | Sınıf Ort.     | Kurum Ort.     | Genel Ort.     |
|-----------------------|------------|-----------|-----------|--------------|-----------|----------------|----------------|----------------|
| Türkçe                | 40         | 24        | 14        | 20,50        | 51        | ▼ 26,81        | ▼ 26,90        | ▼ 20,75        |
| Tarih-1               | 5          | 5         | 0         | 5,00         | 100       | ▲ 3,22         | ▲ 3,21         | ▲ 2,35         |
| Coğrafya-1            | 5          | 3         | 1         | 2,75         | 55        | ▲ 2,00         | ▲ 1,98         | ▲ 1,33         |
| Felsefe               | 5          | 3         | 2         | 2,50         | 50        | ▼ 3,27         | ▼ 3,29         | ▲ 2,05         |
| Din Kül. ve Ahl. Bil. | 5          | 3         | 2         | 2,50         | 50        | ▼ 3,61         | ▼ 3,60         | ▼ 2,55         |
| Felsefe (Seçmeli)     | 5          | 0         | 0         | 0,00         | 0         | ◆ 0,00         | ◆ 0,00         | ◆ 0,00         |
| TYT Sosyal            | 20         | 14        | 5         | 12,75        | 64        | ▲ 12,10        | ▲ 12,08        | ▲ 8,28         |
| Matematik-1           | 30         | 22        | 3         | 21,25        | 71        | ▲ 19,30        | ▲ 19,36        | ▲ 11,22        |
| Geometri              | 10         | 6         | 2         | 5,50         | 55        | ▲ 4,35         | ▲ 4,39         | ▲ 1,97         |
| TYT Matematik         | 40         | 28        | 5         | 26,75        | 67        | ▲ 23,65        | ▲ 23,74        | ▲ 13,19        |
| Fizik                 | 7          | 2         | 0         | 2,00         | 29        | ▼ 2,72         | ▼ 2,73         | ▲ 1,24         |
| Kimya                 | 7          | 2         | 0         | 2,00         | 29        | ▼ 4,80         | ▼ 4,83         | ▼ 2,64         |
| Biyoloji              | 6          | 3         | 2         | 2,50         | 42        | ▼ 3,67         | ▼ 3,68         | ▲ 2,17         |
| TYT Fen               | 20         | 7         | 2         | 6,50         | 33        | ▼ 11,20        | ▼ 11,24        | ▲ 6,05         |
| <b>Toplam:</b>        | <b>120</b> | <b>73</b> | <b>26</b> | <b>66,50</b> | <b>55</b> | <b>▼ 73,76</b> | <b>▼ 73,97</b> | <b>▲ 48,28</b> |

|                |   |
|----------------|---|
| Soru No        | 1234567890123456789012345678901234567890    |
| TYT Türkçe     | abBcEabbB B BECAEBDCbaBADCBcDDbBbcAECaD     |
| Cevap Anahtarı | A BEBBEBAABDBCBECAEDBDCDDBADCACDDEBADAECDD  |
| TYT Sosyal     | ACECB AaADbBCaBAdeAa                        |
| Cevap Anahtarı | A ACECBAADADCBDCBACEEAEBBBD                 |
| TYT Matematik  | EDDBDDACD bEC AbAEbEC BAECcCC ACBcADC e     |
| Cevap Anahtarı | A EDDDBDDACDBDECCAAAEbECBABAEBCCBDACBBADcAB |
| TYT Fen        | E A BC cE BcE                               |
| Cevap Anahtarı | A EEAAAADBCACCECEBCEBBE                     |

|   |                 |
|---|-----------------|
| <b>TYT Türkçe</b>   | <b>S D Y B%</b> |
| Türkçe  | 5 5 0 100       |
| KAZANIM BELİRTİLMEMİŞ   | 40 24 14 60     |
| <b>TYT Sosyal</b>   | <b>S D Y B%</b> |
| Tarih-1   | 5 5 0 100       |
| KAZANIM BELİRTİLMEMİŞ   | 5 5 0 100       |
| <b>Coğrafya-1</b>   | <b>S D Y B%</b> |
| Nüfusun Özellikleri ve Önemi  | 1 0 0 0         |
| İklim Elemanları / Sıcaklık   | 1 1 0 100       |
| Dünyada Bitkiler  | 1 0 1 0         |
| Bölgelere Göre Ülkeler  | 1 1 0 100       |
| Afetlerin Dağılışı ve Afetlerden Korunma Yolları  | 1 1 0 100       |
| <b>Felsefe</b>  | <b>S D Y B%</b> |
| Siyaset felsefesinin konusunu ve problemlerini açıklar.   | 1 1 0 100       |
| Varlık felsefesinin konusunu ve problemlerini açıklar.  | 1 0 1 0         |
| Din felsefesinin konusunu ve sorularını açıklar.  | 1 1 0 100       |
| KAZANIM BELİRTİLMEMİŞ   | 2 1 1 50        |
| <b>Din Kül. ve Ahl. Bil.</b>  | <b>S D Y B%</b> |
| İslam inancında imanın mahiyetini araştırır.  | 1 1 0 100       |
| Temel değerleri ayet ve hadislerle ilişkilendirir.  | 1 0 1 0         |
| Müslümanların bilim alanında yaptığı özgün çalışmalarını sınıflandırır.                                       | 1 1 0 100       |
| KAZANIM BELİRTİLMEMİŞ   | 2 1 1 50        |
| <b>Felsefe (Seçmeli)</b>  | <b>S D Y B%</b> |
| Örnek felsefi metinlerden hareketle MÖ 6. yüzyıl-MS 2. yüzyıl filozoflarının felsefi görüşlerini analiz eder. | 1 0 0 0         |
| Sanat felsefesinin konusunu ve problemlerini açıklar.   | 1 0 0 0         |
| Varlık felsefesinin konusunu ve problemlerini açıklar.  | 1 0 0 0         |
| KAZANIM BELİRTİLMEMİŞ   | 2 0 0 0         |
| <b>TYT Matematik</b>  | <b>S D Y B%</b> |
| Matematik-1   | 5 5 0 100       |
| Gerçek hayatta periyodik olarak tekrar eden durumları içeren problemleri çözer.                               | 1 1 0 100       |
| KAZANIM BELİRTİLMEMİŞ   | 29 21 3 72      |
| <b>Geometri</b>   | <b>S D Y B%</b> |
| KAZANIM BELİRTİLMEMİŞ   | 10 6 2 60       |
| <b>TYT Fen</b>  | <b>S D Y B%</b> |
| Fizik   | 7 2 0 29        |
| KAZANIM BELİRTİLMEMİŞ   | 7 2 0 29        |
| <b>Kimya</b>  | <b>S D Y B%</b> |
| KAZANIM BELİRTİLMEMİŞ   | 7 2 0 29        |
| <b>Biyoloji</b>   | <b>S D Y B%</b> |
| Inorganik Bileşikler  | 1 0 1 0         |
| Mantarlar   | 1 1 0 100       |
| Sitoplazma  | 1 1 0 100       |
| Madde döngüleri ve hayatın sürdürülebilirliği arasında ilişki kurar.  | 1 1 0 100       |
| KAZANIM BELİRTİLMEMİŞ   | 2 0 1 0         |

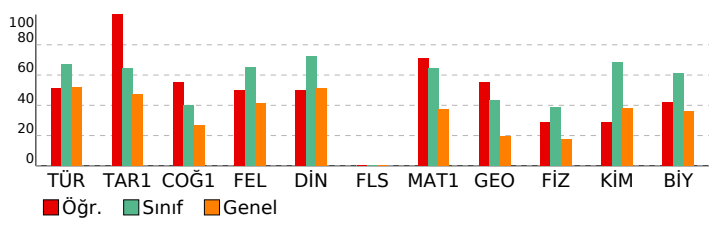

|  |  |
|--|--|
| <b>SONUÇ BELGESİ</b>                       | <b>IQ 11474812014 TYT ÖSYM Böyle Zordu</b> |
| İSTANBUL / BEYLİKDÜZÜ / DÜNYA ETÜT MERKEZİ | <b>DERSLERE GÖRE ANALİZ</b>                |

|              |        |       |
|--------------|--------|-------|
| Öğrenci      | Numara | Sınıf |
| CENGİZ ÖSKEN | 0      | 12-XX |

| Puan Türü   | Puan      | Genel Ortalama | Dereceler |       |      |     |       |
|-------------|-----------|----------------|-----------|-------|------|-----|-------|
|             |           |                | Snf       | Kurum | İlçe | İl  | Genel |
| TYT         | ▲ 326,475 | 280,320        | 66        | 67    | 67   | 118 | 730   |
| Katılımlar: |           |                | 88        | 89    | 89   | 484 | 2202  |

| Ders                  | Soru       | Doğru     | Yanlış    | Net          | Başarı %  | Sınıf Ort.     | Kurum Ort.     | Genel Ort.     |
|-----------------------|------------|-----------|-----------|--------------|-----------|----------------|----------------|----------------|
| Türkçe                | 40         | 23        | 16        | 19,00        | 48        | ▼ 26,81        | ▼ 26,90        | ▼ 20,75        |
| Tarih-1               | 5          | 2         | 2         | 1,50         | 30        | ▼ 3,22         | ▼ 3,21         | ▼ 2,35         |
| Coğrafya-1            | 5          | 1         | 2         | 0,50         | 10        | ▼ 2,00         | ▼ 1,98         | ▼ 1,33         |
| Felsefe               | 5          | 3         | 2         | 2,50         | 50        | ▼ 3,27         | ▼ 3,29         | ▲ 2,05         |
| Din Kül. ve Ahl. Bil. | 5          | 5         | 0         | 5,00         | 100       | ▲ 3,61         | ▲ 3,60         | ▲ 2,55         |
| Felsefe (Seçmeli)     | 5          | 0         | 0         | 0,00         | 0         | ◆ 0,00         | ◆ 0,00         | ◆ 0,00         |
| TYT Sosyal            | 20         | 11        | 6         | 9,50         | 48        | ▼ 12,10        | ▼ 12,08        | ▲ 8,28         |
| Matematik-1           | 30         | 21        | 5         | 19,75        | 66        | ▲ 19,30        | ▲ 19,36        | ▲ 11,22        |
| Geometri              | 10         | 2         | 2         | 1,50         | 15        | ▼ 4,35         | ▼ 4,39         | ▼ 1,97         |
| TYT Matematik         | 40         | 23        | 7         | 21,25        | 53        | ▼ 23,65        | ▼ 23,74        | ▲ 13,19        |
| Fizik                 | 7          | 3         | 3         | 2,25         | 32        | ▼ 2,72         | ▼ 2,73         | ▲ 1,24         |
| Kimya                 | 7          | 6         | 1         | 5,75         | 82        | ▲ 4,80         | ▲ 4,83         | ▲ 2,64         |
| Biyoloji              | 6          | 4         | 2         | 3,50         | 58        | ▼ 3,67         | ▼ 3,68         | ▲ 2,17         |
| TYT Fen               | 20         | 13        | 6         | 11,50        | 58        | ▲ 11,20        | ▲ 11,24        | ▲ 6,05         |
| <b>Toplam:</b>        | <b>120</b> | <b>70</b> | <b>35</b> | <b>61,25</b> | <b>51</b> | <b>▼ 73,76</b> | <b>▼ 73,97</b> | <b>▲ 48,28</b> |

|                |   |
|----------------|---|
| Soru No        | 1234567890123456789012345678901234567890    |
| TYT Türkçe     | BdBbAAEBaaad eEDEbACbBDdDaBcbCDBdbAeACDEd   |
| Cevap Anahtarı | B BBBEAAEBBCBBDEDECACDBDADDBACCEDEDDABACDEC |
| TYT Sosyal     | EaAc D bbCeaBBCEAAE                         |
| Cevap Anahtarı | B ECABCDAAACCCDBBCEAAEBBDEB                 |
| TYT Matematik  | DBEDdDBaEC DAACAEC E BBAd d BdAcc C         |
| Cevap Anahtarı | B DBEDCDAAECBDAACAEC EBBBACBAEBCADBACBABDC  |
| TYT Fen        | dAE cbDaBCCACEaBBEdB                        |
| Cevap Anahtarı | B AAEAAADCBCCACEEBBECB                      |

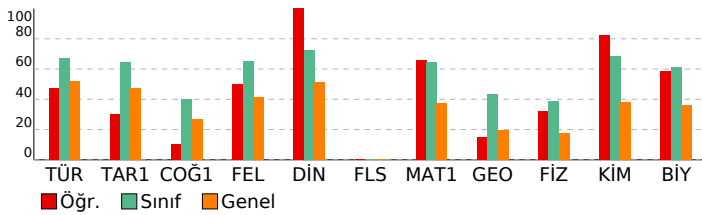

|   |    |    |       |
|---|----|----|-------|
| <b>TYT Türkçe</b>   |    |    |       |
| Türkçe  | S  | D  | Y B%  |
| KAZANIM BELİRTİLMEMİŞ   | 40 | 23 | 16 58 |
| <b>TYT Sosyal</b>   |    |    |       |
| Tarih-1   | S  | D  | Y B%  |
| KAZANIM BELİRTİLMEMİŞ   | 5  | 2  | 2 40  |
| Coğrafya-1  | S  | D  | Y B%  |
| Nüfusun Özellikleri ve Önemi  | 1  | 0  | 1 0   |
| İklim Elemanları / Sıcaklık   | 1  | 0  | 0 0   |
| Dünyada Bitkiler  | 1  | 0  | 0 0   |
| Bölgelere Göre Ülkeler  | 1  | 0  | 1 0   |
| Afetlerin Dağılışı ve Afetlerden Korunma Yolları  | 1  | 1  | 0 100 |
| Felsefe   | S  | D  | Y B%  |
| Siyaset felsefesinin konusunu ve problemlerini açıklar.   | 1  | 1  | 0 100 |
| Varlık felsefesinin konusunu ve problemlerini açıklar.  | 1  | 0  | 1 0   |
| Din felsefesinin konusunu ve sorularını açıklar.  | 1  | 1  | 0 100 |
| KAZANIM BELİRTİLMEMİŞ   | 2  | 1  | 1 50  |
| Din Kül. ve Ahl. Bil.   | S  | D  | Y B%  |
| İslam inancında imanın mahiyetini araştırır.  | 1  | 1  | 0 100 |
| Temel değerleri ayet ve hadislerle ilişkilendirir.  | 1  | 0  | 1 00  |
| Müslümanların bilim alanında yaptığı özgün çalışmalarını sınıflandırır.                                       | 1  | 1  | 0 100 |
| KAZANIM BELİRTİLMEMİŞ   | 2  | 2  | 0 100 |
| Felsefe (Seçmeli)   | S  | D  | Y B%  |
| Örnek felsefi metinlerden hareketle MÖ 6. yüzyıl-MS 2. yüzyıl filozoflarının felsefi görüşlerini analiz eder. | 1  | 0  | 0 0   |
| Sanat felsefesinin konusunu ve problemlerini açıklar.   | 1  | 0  | 0 0   |
| Varlık felsefesinin konusunu ve problemlerini açıklar.  | 1  | 0  | 0 0   |
| KAZANIM BELİRTİLMEMİŞ   | 2  | 0  | 0 0   |
| <b>TYT Matematik</b>  |    |    |       |
| Matematik-1   | S  | D  | Y B%  |
| Gerçek hayatta periyodik olarak tekrar eden durumları içeren problemleri çözer.                               | 1  | 1  | 0 100 |
| KAZANIM BELİRTİLMEMİŞ   | 29 | 20 | 5 69  |
| Geometri  | S  | D  | Y B%  |
| KAZANIM BELİRTİLMEMİŞ   | 10 | 2  | 2 20  |
| <b>TYT Fen</b>  |    |    |       |
| Fizik   | S  | D  | Y B%  |
| KAZANIM BELİRTİLMEMİŞ   | 7  | 3  | 3 43  |
| Kimya   | S  | D  | Y B%  |
| KAZANIM BELİRTİLMEMİŞ   | 7  | 6  | 1 86  |
| Biyoloji  | S  | D  | Y B%  |
| Inorganik Bileşikler  | 1  | 1  | 0 100 |
| Mantarlar   | 1  | 0  | 1 0   |
| Sitoplazma  | 1  | 1  | 0 100 |
| Madde döngüleri ve hayatın sürdürülebilirliği arasındaki ilişki kurar.  | 1  | 1  | 0 100 |
| KAZANIM BELİRTİLMEMİŞ   | 2  | 1  | 1 50  |

|  |  |
|--|--|
| <b>SONUÇ BELGESİ</b>                       | <b>IQ 11474812014 TYT ÖSYM Böyle Zordu</b> |
| İSTANBUL / BEYLİKDÜZÜ / DÜNYA ETÜT MERKEZİ | <b>DERSLERE GÖRE ANALİZ</b>                |

|              |        |       |
|--------------|--------|-------|
| Öğrenci      | Numara | Sınıf |
| CEREN GÖKBUL | 0      | 12-XX |

| Puan Türü   | Puan      | Genel Ortalama | Dereceler |       |      |     |       |
|-------------|-----------|----------------|-----------|-------|------|-----|-------|
|             |           |                | Snf       | Kurum | İlçe | İl  | Genel |
| TYT         | ▲ 341,657 | 280,320        | 58        | 59    | 59   | 96  | 601   |
| Katılımlar: |           |                | 88        | 89    | 89   | 484 | 2202  |

| Ders                  | Soru       | Doğru     | Yanlış    | Net          | Başarı %  | Sınıf Ort.     | Kurum Ort.     | Genel Ort.     |
|-----------------------|------------|-----------|-----------|--------------|-----------|----------------|----------------|----------------|
| Türkçe                | 40         | 26        | 6         | 24,50        | 61        | ▼ 26,81        | ▼ 26,90        | ▲ 20,75        |
| Tarih-1               | 5          | 3         | 1         | 2,75         | 55        | ▼ 3,22         | ▼ 3,21         | ▲ 2,35         |
| Coğrafya-1            | 5          | 0         | 3         | -0,75        | -15       | ▼ 2,00         | ▼ 1,98         | ▼ 1,33         |
| Felsefe               | 5          | 5         | 0         | 5,00         | 100       | ▲ 3,27         | ▲ 3,29         | ▲ 2,05         |
| Din Kül. ve Ahl. Bil. | 5          | 5         | 0         | 5,00         | 100       | ▲ 3,61         | ▲ 3,60         | ▲ 2,55         |
| Felsefe (Seçmeli)     | 5          | 0         | 0         | 0,00         | 0         | ◆ 0,00         | ◆ 0,00         | ◆ 0,00         |
| TYT Sosyal            | 20         | 13        | 4         | 12,00        | 60        | ▼ 12,10        | ▼ 12,08        | ▲ 8,28         |
| Matematik-1           | 30         | 18        | 0         | 18,00        | 60        | ▼ 19,30        | ▼ 19,36        | ▲ 11,22        |
| Geometri              | 10         | 1         | 0         | 1,00         | 10        | ▼ 4,35         | ▼ 4,39         | ▼ 1,97         |
| TYT Matematik         | 40         | 19        | 0         | 19,00        | 48        | ▼ 23,65        | ▼ 23,74        | ▲ 13,19        |
| Fizik                 | 7          | 5         | 0         | 5,00         | 71        | ▲ 2,72         | ▲ 2,73         | ▲ 1,24         |
| Kimya                 | 7          | 3         | 2         | 2,50         | 36        | ▼ 4,80         | ▼ 4,83         | ▼ 2,64         |
| Biyoloji              | 6          | 4         | 2         | 3,50         | 58        | ▼ 3,67         | ▼ 3,68         | ▲ 2,17         |
| TYT Fen               | 20         | 12        | 4         | 11,00        | 55        | ▼ 11,20        | ▼ 11,24        | ▲ 6,05         |
| <b>Toplam:</b>        | <b>120</b> | <b>70</b> | <b>14</b> | <b>66,50</b> | <b>55</b> | <b>▼ 73,76</b> | <b>▼ 73,97</b> | <b>▲ 48,28</b> |

|                |  |
|----------------|--|
| Soru No        | 12345678901234567890123456789012345678901234567890 |
| TYT Türkçe     | BbBa EBB DbDeBaCbBDAD BACCD Da BAaDEC              |
| Cevap Anahtarı | B BBBAEABBCBBDEDECACDBDADDBACCEDEDDABACDEC         |
| TYT Sosyal     | CAaC c cbCCDBBCEAAE                                |
| Cevap Anahtarı | B ECABCDDAAACCCDBBCEAAEBBDEB                       |
| TYT Matematik  | D ED DAECB A AECE BB AE C D                        |
| Cevap Anahtarı | B DBEDCDDAECEBDAACAACEBBBABCBAEBCADBACBABDC        |
| TYT Fen        | AAEEA dB C bEEdBEdB                                |
| Cevap Anahtarı | B AAEEAADCBCCACEEBBECB                             |

|   |                 |
|---|-----------------|
| <b>TYT Türkçe</b>   | <b>S D Y B%</b> |
| Türkçe  | 5 3 1 60        |
| KAZANIM BELİRTİLMEMİŞ   | 40 26 6 65      |
| <b>TYT Sosyal</b>   | <b>S D Y B%</b> |
| <b>Tarih-1</b>  | <b>S D Y B%</b> |
| KAZANIM BELİRTİLMEMİŞ   | 5 3 1 60        |
| <b>Coğrafya-1</b>   | <b>S D Y B%</b> |
| Nüfusun Özellikleri ve Önemi  | 1 0 1 0         |
| İklim Elemanları / Sıcaklık   | 1 0 0 0         |
| Dünyada Bitkiler  | 1 0 1 0         |
| Bölgelere Göre Ülkeler  | 1 0 1 0         |
| Afetlerin Dağılışı ve Afetlerden Korunma Yolları  | 1 0 0 0         |
| <b>Felsefe</b>  | <b>S D Y B%</b> |
| Siyaset felsefesinin konusunu ve problemlerini açıklar.   | 1 1 0 100       |
| Varlık felsefesinin konusunu ve problemlerini açıklar.  | 1 1 0 100       |
| Din felsefesinin konusunu ve sorularını açıklar.  | 1 1 0 100       |
| KAZANIM BELİRTİLMEMİŞ   | 2 2 0 100       |
| <b>Din Kül. ve Ahl. Bil.</b>  | <b>S D Y B%</b> |
| İslam inancında imanın mahiyetini araştırır.  | 1 1 0 100       |
| Temel değerleri ayet ve hadislerle ilişkilendirir.  | 1 1 0 100       |
| Müslümanların bilim alanında yaptığı özgün çalışmalarını sınıflandırır.                                       | 1 1 0 100       |
| KAZANIM BELİRTİLMEMİŞ   | 2 2 0 100       |
| <b>Felsefe (Seçmeli)</b>  | <b>S D Y B%</b> |
| Örnek felsefi metinlerden hareketle MÖ 6. yüzyıl-MS 2. yüzyıl filozoflarının felsefi görüşlerini analiz eder. | 1 0 0 0         |
| Sanat felsefesinin konusunu ve problemlerini açıklar.   | 1 0 0 0         |
| Varlık felsefesinin konusunu ve problemlerini açıklar.  | 1 0 0 0         |
| KAZANIM BELİRTİLMEMİŞ   | 2 0 0 0         |
| <b>TYT Matematik</b>  | <b>S D Y B%</b> |
| <b>Matematik-1</b>  | <b>S D Y B%</b> |
| Gerçek hayatta periyodik olarak tekrar eden durumları içeren problemleri çözer.                               | 1 1 0 100       |
| KAZANIM BELİRTİLMEMİŞ   | 29 17 0 59      |
| <b>Geometri</b>   | <b>S D Y B%</b> |
| KAZANIM BELİRTİLMEMİŞ   | 10 1 0 10       |
| <b>TYT Fen</b>  | <b>S D Y B%</b> |
| <b>Fizik</b>  | <b>S D Y B%</b> |
| KAZANIM BELİRTİLMEMİŞ   | 7 5 0 71        |
| <b>Kimya</b>  | <b>S D Y B%</b> |
| KAZANIM BELİRTİLMEMİŞ   | 7 3 2 43        |
| <b>Biyoloji</b>   | <b>S D Y B%</b> |
| Inorganik Bileşikler  | 1 0 1 0         |
| Mantarlar   | 1 1 0 100       |
| Sitoplazma  | 1 1 0 100       |
| Madde döngüleri ve hayatın sürdürülebilirliği arasında ilişki kurar.  | 1 1 0 100       |
| KAZANIM BELİRTİLMEMİŞ   | 2 1 1 50        |

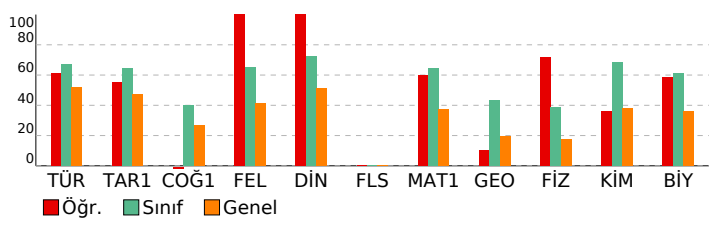

|  |  |
|--|--|
| <b>SONUÇ BELGESİ</b>                       | <b>IQ 11474812014 TYT ÖSYM Böyle Zordu</b> |
| İSTANBUL / BEYLİKDÜZÜ / DÜNYA ETÜT MERKEZİ | <b>DERSLERE GÖRE ANALİZ</b>                |

|             |        |       |
|-------------|--------|-------|
| Öğrenci     | Numara | Sınıf |
| CEREN KALEM | 0      | 12-XX |

| Puan Türü   | Puan      | Genel Ortalama | Dereceler |       |      |     |       |
|-------------|-----------|----------------|-----------|-------|------|-----|-------|
|             |           |                | Snf       | Kurum | İlçe | İl  | Genel |
| TYT         | ▲ 380,193 | 280,320        | 43        | 44    | 44   | 54  | 386   |
| Katılımlar: |           |                | 88        | 89    | 89   | 484 | 2202  |

| Ders                  | Soru       | Doğru     | Yanlış    | Net          | Başarı %  | Sınıf Ort.     | Kurum Ort.     | Genel Ort.     |
|-----------------------|------------|-----------|-----------|--------------|-----------|----------------|----------------|----------------|
| Türkçe                | 40         | 33        | 7         | 31,25        | 78        | ▲ 26,81        | ▲ 26,90        | ▲ 20,75        |
| Tarih-1               | 5          | 4         | 1         | 3,75         | 75        | ▲ 3,22         | ▲ 3,21         | ▲ 2,35         |
| Coğrafya-1            | 5          | 2         | 1         | 1,75         | 35        | ▼ 2,00         | ▼ 1,98         | ▲ 1,33         |
| Felsefe               | 5          | 3         | 2         | 2,50         | 50        | ▼ 3,27         | ▼ 3,29         | ▲ 2,05         |
| Din Kül. ve Ahl. Bil. | 5          | 4         | 0         | 4,00         | 80        | ▲ 3,61         | ▲ 3,60         | ▲ 2,55         |
| Felsefe (Seçmeli)     | 5          | 0         | 0         | 0,00         | 0         | ◆ 0,00         | ◆ 0,00         | ◆ 0,00         |
| TYT Sosyal            | 20         | 13        | 4         | 12,00        | 60        | ▼ 12,10        | ▼ 12,08        | ▲ 8,28         |
| Matematik-1           | 30         | 24        | 3         | 23,25        | 78        | ▲ 19,30        | ▲ 19,36        | ▲ 11,22        |
| Geometri              | 10         | 3         | 1         | 2,75         | 28        | ▼ 4,35         | ▼ 4,39         | ▲ 1,97         |
| TYT Matematik         | 40         | 27        | 4         | 26,00        | 65        | ▲ 23,65        | ▲ 23,74        | ▲ 13,19        |
| Fizik                 | 7          | 2         | 3         | 1,25         | 18        | ▼ 2,72         | ▼ 2,73         | ▲ 1,24         |
| Kimya                 | 7          | 6         | 1         | 5,75         | 82        | ▲ 4,80         | ▲ 4,83         | ▲ 2,64         |
| Biyoloji              | 6          | 4         | 2         | 3,50         | 58        | ▼ 3,67         | ▼ 3,68         | ▲ 2,17         |
| TYT Fen               | 20         | 12        | 6         | 10,50        | 53        | ▼ 11,20        | ▼ 11,24        | ▲ 6,05         |
| <b>Toplam:</b>        | <b>120</b> | <b>85</b> | <b>21</b> | <b>79,75</b> | <b>66</b> | <b>▲ 73,76</b> | <b>▲ 73,97</b> | <b>▲ 48,28</b> |

|                |   |
|----------------|---|
| Soru No        | 1234567890123456789012345678901234567890    |
| TYT Türkçe     | BBcbAbEBBCBBBeEDECACDBDADcBACCDbDDAeACDEC   |
| Cevap Anahtarı | B BBBEAAEBBCBBDEDECACDBDADDBACCEDEDDABACDEC |
| TYT Sosyal     | ECABab AA CeDBeCEAA                         |
| Cevap Anahtarı | B ECABCDAAACCCDBBCEAAEBBDEB                 |
| TYT Matematik  | DBED DDDAECBDAACAECBB e AeCAeBA             |
| Cevap Anahtarı | B DBEDCDDDAECBDAACAECBBBBAECAEBACDBACBABDC  |
| TYT Fen        | c EEbe CBCCAaEEBeECd                        |
| Cevap Anahtarı | B AEEAADCBCACACEBBBCEB                      |

|   |                 |
|---|-----------------|
| <b>TYT Türkçe</b>   | <b>S D Y B%</b> |
| Türkçe  | 5 4 1 80        |
| KAZANIM BELİRTİLMEMİŞ   | 40 33 7 83      |
| <b>TYT Sosyal</b>   | <b>S D Y B%</b> |
| Tarih-1   | 5 4 1 80        |
| KAZANIM BELİRTİLMEMİŞ   | 5 4 1 80        |
| Coğrafya-1  | 5 4 1 80        |
| Nüfusun Özellikleri ve Önemi  | 1 1 0 100       |
| İklim Elemanları / Sıcaklık   | 1 1 0 100       |
| Dünyada Bitkiler  | 1 0 0 0         |
| Bölgelere Göre Ülkeler  | 1 0 0 0         |
| Afetlerin Dağılışı ve Afetlerden Korunma Yolları  | 1 0 1 0         |
| <b>Felsefe</b>  | <b>S D Y B%</b> |
| Siyaset felsefesinin konusunu ve problemlerini açıklar.   | 1 1 0 100       |
| Varlık felsefesinin konusunu ve problemlerini açıklar.  | 1 1 0 100       |
| Din felsefesinin konusunu ve sorularını açıklar.  | 1 0 1 0         |
| KAZANIM BELİRTİLMEMİŞ   | 2 1 1 50        |
| <b>Din Kül. ve Ahl. Bil.</b>  | <b>S D Y B%</b> |
| İslam inancında imanın mahiyetini araştırır.  | 1 1 0 100       |
| Temel değerleri ayet ve hadislerle ilişkilendirir.  | 1 0 0 0         |
| Müslümanların bilim alanında yaptığı özgün çalışmalarını sınıflandırır.                                       | 1 1 0 100       |
| KAZANIM BELİRTİLMEMİŞ   | 2 2 0 100       |
| <b>Felsefe (Seçmeli)</b>  | <b>S D Y B%</b> |
| Örnek felsefi metinlerden hareketle MÖ 6. yüzyıl-MS 2. yüzyıl filozoflarının felsefi görüşlerini analiz eder. | 1 0 0 0         |
| Sanat felsefesinin konusunu ve problemlerini açıklar.   | 1 0 0 0         |
| Varlık felsefesinin konusunu ve problemlerini açıklar.  | 1 0 0 0         |
| KAZANIM BELİRTİLMEMİŞ   | 2 0 0 0         |
| <b>TYT Matematik</b>  | <b>S D Y B%</b> |
| Matematik-1   | 5 4 1 80        |
| Gerçek hayatta periyodik olarak tekrar eden durumları içeren problemleri çözer.                               | 1 1 0 100       |
| KAZANIM BELİRTİLMEMİŞ   | 29 23 3 79      |
| <b>Geometri</b>   | <b>S D Y B%</b> |
| KAZANIM BELİRTİLMEMİŞ   | 10 3 1 30       |
| <b>TYT Fen</b>  | <b>S D Y B%</b> |
| Fizik   | 5 4 1 80        |
| KAZANIM BELİRTİLMEMİŞ   | 7 2 3 29        |
| <b>Kimya</b>  | <b>S D Y B%</b> |
| KAZANIM BELİRTİLMEMİŞ   | 7 6 1 86        |
| <b>Biyoloji</b>   | <b>S D Y B%</b> |
| Inorganik Bileşikler  | 1 1 0 100       |
| Mantarlar   | 1 1 0 100       |
| Sitoplazma  | 1 0 1 0         |
| Madde döngüleri ve hayatın sürdürülebilirliği arasında ilişki kurar.  | 1 1 0 100       |
| KAZANIM BELİRTİLMEMİŞ   | 2 1 1 50        |

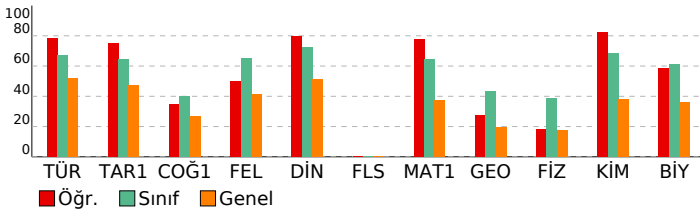

|  |  |
|--|--|
| <b>SONUÇ BELGESİ</b>                       | <b>IQ 11474812014 TYT ÖSYM Böyle Zordu</b> |
| İSTANBUL / BEYLİKDÜZÜ / DÜNYA ETÜT MERKEZİ | <b>DERSLERE GÖRE ANALİZ</b>                |

|             |        |       |
|-------------|--------|-------|
| Öğrenci     | Numara | Sınıf |
| DAMLA DEMİR | 0      | 12-XX |

| Puan Türü   | Puan      | Genel Ortalama | Dereceler |       |      |     |       |
|-------------|-----------|----------------|-----------|-------|------|-----|-------|
|             |           |                | Snf       | Kurum | İlçe | İl  | Genel |
| TYT         | ▲ 389,639 | 280,320        | 37        | 38    | 38   | 44  | 343   |
| Katılımlar: |           |                | 88        | 89    | 89   | 484 | 2202  |

| Ders                  | Soru       | Doğru     | Yanlış    | Net          | Başarı %  | Sınıf Ort. | Kurum Ort. | Genel Ort. |
|-----------------------|------------|-----------|-----------|--------------|-----------|------------|------------|------------|
| Türkçe                | 40         | 33        | 7         | 31,25        | 78        | ▲ 26,81    | ▲ 26,90    | ▲ 20,75    |
| Tarih-1               | 5          | 3         | 2         | 2,50         | 50        | ▼ 3,22     | ▼ 3,21     | ▲ 2,35     |
| Coğrafya-1            | 5          | 2         | 2         | 1,50         | 30        | ▼ 2,00     | ▼ 1,98     | ▲ 1,33     |
| Felsefe               | 5          | 5         | 0         | 5,00         | 100       | ▲ 3,27     | ▲ 3,29     | ▲ 2,05     |
| Din Kül. ve Ahl. Bil. | 5          | 3         | 2         | 2,50         | 50        | ▼ 3,61     | ▼ 3,60     | ▼ 2,55     |
| Felsefe (Seçmeli)     | 5          | 0         | 0         | 0,00         | 0         | ◆ 0,00     | ◆ 0,00     | ◆ 0,00     |
| TYT Sosyal            | 20         | 13        | 6         | 11,50        | 58        | ▼ 12,10    | ▼ 12,08    | ▲ 8,28     |
| Matematik-1           | 30         | 25        | 2         | 24,50        | 82        | ▲ 19,30    | ▲ 19,36    | ▲ 11,22    |
| Geometri              | 10         | 6         | 2         | 5,50         | 55        | ▲ 4,35     | ▲ 4,39     | ▲ 1,97     |
| TYT Matematik         | 40         | 31        | 4         | 30,00        | 75        | ▲ 23,65    | ▲ 23,74    | ▲ 13,19    |
| Fizik                 | 7          | 3         | 3         | 2,25         | 32        | ▼ 2,72     | ▼ 2,73     | ▲ 1,24     |
| Kimya                 | 7          | 6         | 1         | 5,75         | 82        | ▲ 4,80     | ▲ 4,83     | ▲ 2,64     |
| Biyoloji              | 6          | 3         | 3         | 2,25         | 38        | ▼ 3,67     | ▼ 3,68     | ▲ 2,17     |
| TYT Fen               | 20         | 12        | 7         | 10,25        | 51        | ▼ 11,20    | ▼ 11,24    | ▲ 6,05     |
| <b>Toplam:</b>        | <b>120</b> | <b>89</b> | <b>24</b> | <b>83,00</b> | <b>69</b> | ▲ 73,76    | ▲ 73,97    | ▲ 48,28    |

|                |  |
|----------------|--|
| Soru No        | 1234567890123456789012345678901234567890   |
| TYT Türkçe     | BBBEAeEBBCaBDEDECACDBDADcBACCEdabBdCaEC    |
| Cevap Anahtarı | B BBEEAAEBBCBDEDECACDBDADDBACCEDEDDABACDEC |
| TYT Sosyal     | ECaAae AAeCCDBBCaAcE                       |
| Cevap Anahtarı | B ECABCDDAAACCCDBBCEAAEBBDEB               |
| TYT Matematik  | DBEDCDDAEC DAACAECeEBB BCbE CAc AC ABdd    |
| Cevap Anahtarı | B DBEDCDDAECBDAACAECeEBBBAECAEBACBACBADC   |
| TYT Fen        | AAcEce CBdCACEaBeEbb                       |
| Cevap Anahtarı | B AAEEAADCBCCACEEBBCEB                     |

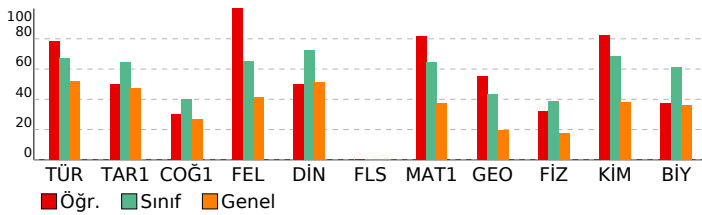

|   |    |    |       |
|---|----|----|-------|
| <b>TYT Türkçe</b>   |    |    |       |
| Türkçe  | S  | D  | Y B%  |
| KAZANIM BELİRTİLMEMİŞ   | 40 | 33 | 7 83  |
| <b>TYT Sosyal</b>   |    |    |       |
| <b>Tarih-1</b> S D Y B%   |    |    |       |
| KAZANIM BELİRTİLMEMİŞ   | 5  | 3  | 2 60  |
| <b>Coğrafya-1</b> S D Y B%  |    |    |       |
| Nüfusun Özellikleri ve Önemi  | 1  | 1  | 0 100 |
| İklim Elemanları / Sıcaklık   | 1  | 1  | 0 100 |
| Dünyada Bitkiler  | 1  | 0  | 0 0   |
| Bölgelere Göre Ülkeler  | 1  | 0  | 1 0   |
| Afetlerin Dağılışı ve Afetlerden Korunma Yolları  | 1  | 0  | 1 0   |
| <b>Felsefe</b> S D Y B%   |    |    |       |
| Siyaset felsefesinin konusunu ve problemlerini açıklar.   | 1  | 1  | 0 100 |
| Varlık felsefesinin konusunu ve problemlerini açıklar.  | 1  | 1  | 0 100 |
| Din felsefesinin konusunu ve sorularını açıklar.  | 1  | 1  | 0 100 |
| KAZANIM BELİRTİLMEMİŞ   | 2  | 2  | 0 100 |
| <b>Din Kül. ve Ahl. Bil.</b> S D Y B%   |    |    |       |
| İslam inancında imanın mahiyetini araştırır.  | 1  | 0  | 1 0   |
| Temel değerleri ayet ve hadislerle ilişkilendirir.  | 1  | 1  | 0 100 |
| Müslümanların bilim alanında yaptığı özgün çalışmalarını sınıflandırır.                                       | 1  | 1  | 0 100 |
| KAZANIM BELİRTİLMEMİŞ   | 2  | 1  | 1 50  |
| <b>Felsefe (Seçmeli)</b> S D Y B%   |    |    |       |
| Örnek felsefi metinlerden hareketle MÖ 6. yüzyıl-MS 2. yüzyıl filozoflarının felsefi görüşlerini analiz eder. | 1  | 0  | 0 0   |
| Sanat felsefesinin konusunu ve problemlerini açıklar.   | 1  | 0  | 0 0   |
| Varlık felsefesinin konusunu ve problemlerini açıklar.  | 1  | 0  | 0 0   |
| KAZANIM BELİRTİLMEMİŞ   | 2  | 0  | 0 0   |
| <b>TYT Matematik</b>  |    |    |       |
| <b>Matematik-1</b> S D Y B%   |    |    |       |
| Gerçek hayatta periyodik olarak tekrar eden durumları içeren problemleri çözer.                               | 1  | 1  | 0 100 |
| KAZANIM BELİRTİLMEMİŞ   | 29 | 24 | 2 83  |
| <b>Geometri</b> S D Y B%  |    |    |       |
| KAZANIM BELİRTİLMEMİŞ   | 10 | 6  | 2 60  |
| <b>TYT Fen</b>  |    |    |       |
| <b>Fizik</b> S D Y B%   |    |    |       |
| KAZANIM BELİRTİLMEMİŞ   | 7  | 3  | 3 43  |
| <b>Kimya</b> S D Y B%   |    |    |       |
| KAZANIM BELİRTİLMEMİŞ   | 7  | 6  | 1 86  |
| <b>Biyoloji</b> S D Y B%  |    |    |       |
| Inorganik Bileşikler  | 1  | 1  | 0 100 |
| Mantarlar   | 1  | 0  | 1 0   |
| Sitoplazma  | 1  | 1  | 0 100 |
| Madde döngüleri ve hayatın sürdürülebilirliği arasında ilişki kurar.  | 1  | 1  | 0 100 |
| KAZANIM BELİRTİLMEMİŞ   | 2  | 0  | 2 0   |

# SONUÇ BELGESİ

İSTANBUL / BEYLİKDÜZÜ / DÜNYA ETÜT MERKEZİ

|             |        |       |
|-------------|--------|-------|
| Öğrenci     | Numara | Sınıf |
| DENİZ ÖZDEN | 0      | 12-XX |

|             |           |                |           |       |      |     |       |
|-------------|-----------|----------------|-----------|-------|------|-----|-------|
| Puan Türü   | Puan      | Genel Ortalama | Dereceler |       |      |     |       |
| TYT         | ▲ 292,391 | 280,320        | Snf       | Kurum | İlçe | İl  | Genel |
| Katılımlar: |           |                | 88        | 89    | 89   | 484 | 2202  |

| Ders                  | Soru       | Doğru     | Yanlış    | Net          | Başarı %  | Sınıf Ort.     | Kurum Ort.     | Genel Ort.     |
|-----------------------|------------|-----------|-----------|--------------|-----------|----------------|----------------|----------------|
| Türkçe                | 40         | 22        | 15        | 18,25        | 46        | ▼ 26,81        | ▼ 26,90        | ▼ 20,75        |
| Tarih-1               | 5          | 1         | 0         | 1,00         | 20        | ▼ 3,22         | ▼ 3,21         | ▼ 2,35         |
| Coğrafya-1            | 5          | 1         | 0         | 1,00         | 20        | ▼ 2,00         | ▼ 1,98         | ▼ 1,33         |
| Felsefe               | 5          | 4         | 1         | 3,75         | 75        | ▲ 3,27         | ▲ 3,29         | ▲ 2,05         |
| Din Kül. ve Ahl. Bil. | 5          | 3         | 0         | 3,00         | 60        | ▼ 3,61         | ▼ 3,60         | ▲ 2,55         |
| Felsefe (Seçmeli)     | 5          | 0         | 0         | 0,00         | 0         | ◆ 0,00         | ◆ 0,00         | ◆ 0,00         |
| TYT Sosyal            | 20         | 9         | 1         | 8,75         | 44        | ▼ 12,10        | ▼ 12,08        | ▲ 8,28         |
| Matematik-1           | 30         | 12        | 2         | 11,50        | 38        | ▼ 19,30        | ▼ 19,36        | ▲ 11,22        |
| Geometri              | 10         | 2         | 1         | 1,75         | 18        | ▼ 4,35         | ▼ 4,39         | ▼ 1,97         |
| TYT Matematik         | 40         | 14        | 3         | 13,25        | 33        | ▼ 23,65        | ▼ 23,74        | ▲ 13,19        |
| Fizik                 | 7          | 2         | 3         | 1,25         | 18        | ▼ 2,72         | ▼ 2,73         | ▲ 1,24         |
| Kimya                 | 7          | 4         | 2         | 3,50         | 50        | ▼ 4,80         | ▼ 4,83         | ▲ 2,64         |
| Biyoloji              | 6          | 5         | 1         | 4,75         | 79        | ▲ 3,67         | ▲ 3,68         | ▲ 2,17         |
| TYT Fen               | 20         | 11        | 6         | 9,50         | 48        | ▼ 11,20        | ▼ 11,24        | ▲ 6,05         |
| <b>Toplam:</b>        | <b>120</b> | <b>56</b> | <b>25</b> | <b>49,75</b> | <b>41</b> | <b>▼ 73,76</b> | <b>▼ 73,97</b> | <b>▲ 48,28</b> |

Soru No: 12345678901234567890123456789012345678901234567890

TYT Türkçe: BBcEc bBBCa EDcdAcbBDADaBddaDEdabBdCDEb  
Cevap Anahtarı: B BBBEAAEBBCBBDEDECACDBDADDBACCEDEDDABACDEC

TYT Sosyal: E A CCDBeCEA  
Cevap Anahtarı: B ECABCDAAACCCDBBCEAAEBBDEB

TYT Matematik: DBEc DDDA C E c AE C c BD  
Cevap Anahtarı: B DBEDCDDAECEBDAACAECBEBBBAECAEBACBACBADC

TYT Fen: ceEE e b CCAaEbbBECEB  
Cevap Anahtarı: B AAEEAADCBCCACEEBBECEB

# IQ 11474812014 TYT ÖSYM Böyle Zordu

## DERSLERE GÖRE ANALİZ

|   |  |                 |
|---|--|-----------------|
| <b>TYT Türkçe</b>   |  | <b>S D Y B%</b> |
| Türkçe  |  | 5 1 0 20        |
| KAZANIM BELİRTİLMEMİŞ   |  | 40 22 15 55     |
| <b>TYT Sosyal</b>   |  | <b>S D Y B%</b> |
| <b>Tarih-1</b>  |  | <b>S D Y B%</b> |
| KAZANIM BELİRTİLMEMİŞ   |  | 5 1 0 20        |
| <b>Coğrafya-1</b>   |  | <b>S D Y B%</b> |
| Nüfusun Özellikleri ve Önemi  |  | 1 1 0 100       |
| İklim Elemanları / Sıcaklık   |  | 1 0 0 0         |
| Dünyada Bitkiler  |  | 1 0 0 0         |
| Bölgelere Göre Ülkeler  |  | 1 0 0 0         |
| Afetlerin Dağılışı ve Afetlerden Korunma Yolları  |  | 1 0 0 0         |
| <b>Felsefe</b>  |  | <b>S D Y B%</b> |
| Siyaset felsefesinin konusunu ve problemlerini açıklar.   |  | 1 1 0 100       |
| Varlık felsefesinin konusunu ve problemlerini açıklar.  |  | 1 1 0 100       |
| Din felsefesinin konusunu ve sorularını açıklar.  |  | 1 0 1 0         |
| KAZANIM BELİRTİLMEMİŞ   |  | 2 2 0 100       |
| <b>Din Kül. ve Ahl. Bil.</b>  |  | <b>S D Y B%</b> |
| İslam inancında imanın mahiyetini araştırır.  |  | 1 0 0 0         |
| Temel değerleri ayet ve hadislerle ilişkilendirir.  |  | 1 0 0 0         |
| Müslümanların bilim alanında yaptığı özgün çalışmalarını sınıflandırır.                                       |  | 1 1 0 100       |
| KAZANIM BELİRTİLMEMİŞ   |  | 2 2 0 100       |
| <b>Felsefe (Seçmeli)</b>  |  | <b>S D Y B%</b> |
| Örnek felsefi metinlerden hareketle MÖ 6. yüzyıl-MS 2. yüzyıl filozoflarının felsefi görüşlerini analiz eder. |  | 1 0 0 0         |
| Sanat felsefesinin konusunu ve problemlerini açıklar.   |  | 1 0 0 0         |
| Varlık felsefesinin konusunu ve problemlerini açıklar.  |  | 1 0 0 0         |
| KAZANIM BELİRTİLMEMİŞ   |  | 2 0 0 0         |
| <b>TYT Matematik</b>  |  | <b>S D Y B%</b> |
| <b>Matematik-1</b>  |  | <b>S D Y B%</b> |
| Gerçek hayatta periyodik olarak tekrar eden durumları içeren problemleri çözer.                               |  | 1 1 0 100       |
| KAZANIM BELİRTİLMEMİŞ   |  | 29 11 2 38      |
| <b>Geometri</b>   |  | <b>S D Y B%</b> |
| KAZANIM BELİRTİLMEMİŞ   |  | 10 2 1 20       |
| <b>TYT Fen</b>  |  | <b>S D Y B%</b> |
| <b>Fizik</b>  |  | <b>S D Y B%</b> |
| KAZANIM BELİRTİLMEMİŞ   |  | 7 2 3 29        |
| <b>Kimya</b>  |  | <b>S D Y B%</b> |
| KAZANIM BELİRTİLMEMİŞ   |  | 7 4 2 57        |
| <b>Biyoloji</b>   |  | <b>S D Y B%</b> |
| İnorganik Bileşikler  |  | 1 1 0 100       |
| Mantarlar   |  | 1 0 1 0         |
| Sitoplazma  |  | 1 1 0 100       |
| Madde döngüleri ve hayatın sürdürülebilirliği arasında ilişki kurar.  |  | 1 1 0 100       |
| KAZANIM BELİRTİLMEMİŞ   |  | 2 2 0 100       |

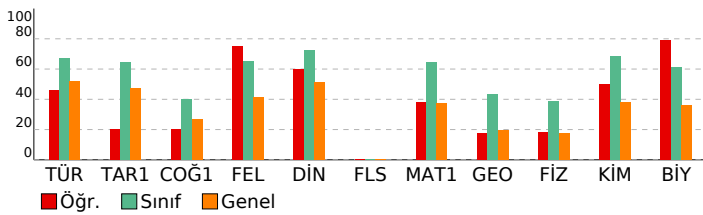

|  |  |
|--|--|
| <b>SONUÇ BELGESİ</b>                       | <b>IQ 11474812014 TYT ÖSYM Böyle Zordu</b> |
| İSTANBUL / BEYLİKDÜZÜ / DÜNYA ETÜT MERKEZİ | <b>DERSLERE GÖRE ANALİZ</b>                |

|              |        |       |
|--------------|--------|-------|
| Öğrenci      | Numara | Sınıf |
| DERYA ARSLAN | 0      | 12-XX |

| Puan Türü   | Puan      | Genel Ortalama | Dereceler |       |      |     |       |
|-------------|-----------|----------------|-----------|-------|------|-----|-------|
|             |           |                | Snf       | Kurum | İlçe | İl  | Genel |
| TYT         | ▲ 327,673 | 280,320        | 65        | 66    | 66   | 116 | 717   |
| Katılımlar: |           |                | 88        | 89    | 89   | 484 | 2202  |

| Ders                  | Soru       | Doğru     | Yanlış    | Net          | Başarı %  | Sınıf Ort.     | Kurum Ort.     | Genel Ort.     |
|-----------------------|------------|-----------|-----------|--------------|-----------|----------------|----------------|----------------|
| Türkçe                | 40         | 28        | 8         | 26,00        | 65        | ▼ 26,81        | ▼ 26,90        | ▲ 20,75        |
| Tarih-1               | 5          | 2         | 2         | 1,50         | 30        | ▼ 3,22         | ▼ 3,21         | ▼ 2,35         |
| Coğrafya-1            | 5          | 4         | 0         | 4,00         | 80        | ▲ 2,00         | ▲ 1,98         | ▲ 1,33         |
| Felsefe               | 5          | 2         | 2         | 1,50         | 30        | ▼ 3,27         | ▼ 3,29         | ▼ 2,05         |
| Din Kül. ve Ahl. Bil. | 5          | 4         | 1         | 3,75         | 75        | ▲ 3,61         | ▲ 3,60         | ▲ 2,55         |
| Felsefe (Seçmeli)     | 5          | 0         | 0         | 0,00         | 0         | ◆ 0,00         | ◆ 0,00         | ◆ 0,00         |
| TYT Sosyal            | 20         | 12        | 5         | 10,75        | 54        | ▼ 12,10        | ▼ 12,08        | ▲ 8,28         |
| Matematik-1           | 30         | 17        | 1         | 16,75        | 56        | ▼ 19,30        | ▼ 19,36        | ▲ 11,22        |
| Geometri              | 10         | 1         | 0         | 1,00         | 10        | ▼ 4,35         | ▼ 4,39         | ▼ 1,97         |
| TYT Matematik         | 40         | 18        | 1         | 17,75        | 44        | ▼ 23,65        | ▼ 23,74        | ▲ 13,19        |
| Fizik                 | 7          | 2         | 2         | 1,50         | 21        | ▼ 2,72         | ▼ 2,73         | ▲ 1,24         |
| Kimya                 | 7          | 5         | 0         | 5,00         | 71        | ▲ 4,80         | ▲ 4,83         | ▲ 2,64         |
| Biyoloji              | 6          | 2         | 4         | 1,00         | 17        | ▼ 3,67         | ▼ 3,68         | ▼ 2,17         |
| TYT Fen               | 20         | 9         | 6         | 7,50         | 38        | ▼ 11,20        | ▼ 11,24        | ▲ 6,05         |
| <b>Toplam:</b>        | <b>120</b> | <b>67</b> | <b>20</b> | <b>62,00</b> | <b>52</b> | <b>▼ 73,76</b> | <b>▼ 73,97</b> | <b>▲ 48,28</b> |

|                |  |
|----------------|--|
| Soru No        | 1234567890123456789012345678901234567890   |
| TYT Türkçe     | BbaBEBAABeB a CAE cDCcDBADCCcDDbBA AECCD   |
| Cevap Anahtarı | A BEBBEBAABDBCBECAEDBDCDDBADCACDDEBADAECDD |
| TYT Sosyal     | AaEd A DAD BCaeACEda                       |
| Cevap Anahtarı | A ACECBAADADCBCEBACEEAEBBBBD               |
| TYT Matematik  | EDDBD A ECC A E ECB cAEB A                 |
| Cevap Anahtarı | A EDDBDACDBDECCAAAEBCBABAEBCCBDACBBADACB   |
| TYT Fen        | cEe A C CCECacCdeE                         |
| Cevap Anahtarı | A EEAAAADBCACCECECBEBE                     |

|   |                 |
|---|-----------------|
| <b>TYT Türkçe</b>   | <b>S D Y B%</b> |
| Türkçe  | 5 2 2 40        |
| KAZANIM BELİRTİLMEMİŞ   | 40 28 8 70      |
| <b>TYT Sosyal</b>   | <b>S D Y B%</b> |
| Tarih-1   | 5 2 2 40        |
| KAZANIM BELİRTİLMEMİŞ   | 5 2 2 40        |
| <b>Coğrafya-1</b>   | <b>S D Y B%</b> |
| Nüfusun Özellikleri ve Önemi  | 1 1 0 100       |
| İklim Elemanları / Sıcaklık   | 1 0 0 0         |
| Dünyada Bitkiler  | 1 1 0 100       |
| Bölgelere Göre Ülkeler  | 1 1 0 100       |
| Afetlerin Dağılışı ve Afetlerden Korunma Yolları  | 1 1 0 100       |
| <b>Felsefe</b>  | <b>S D Y B%</b> |
| Siyaset felsefesinin konusunu ve problemlerini açıklar.   | 1 1 0 100       |
| Varlık felsefesinin konusunu ve problemlerini açıklar.  | 1 0 1 0         |
| Din felsefesinin konusunu ve sorunlarını açıklar.   | 1 0 1 0         |
| KAZANIM BELİRTİLMEMİŞ   | 2 1 0 50        |
| <b>Din Kül. ve Ahl. Bil.</b>  | <b>S D Y B%</b> |
| İslam inancında imanın mahiyetini araştırır.  | 1 1 0 100       |
| Temel değerleri ayet ve hadislerle ilişkilendirir.  | 1 0 1 0         |
| Müslümanların bilim alanında yaptığı özgün çalışmalarını sınıflandırır.                                       | 1 1 0 100       |
| KAZANIM BELİRTİLMEMİŞ   | 2 2 0 100       |
| <b>Felsefe (Seçmeli)</b>  | <b>S D Y B%</b> |
| Örnek felsefi metinlerden hareketle MÖ 6. yüzyıl-MS 2. yüzyıl filozoflarının felsefi görüşlerini analiz eder. | 1 0 0 0         |
| Sanat felsefesinin konusunu ve problemlerini açıklar.   | 1 0 0 0         |
| Varlık felsefesinin konusunu ve problemlerini açıklar.  | 1 0 0 0         |
| KAZANIM BELİRTİLMEMİŞ   | 2 0 0 0         |
| <b>TYT Matematik</b>  | <b>S D Y B%</b> |
| Matematik-1   | 5 2 2 29        |
| Gerçek hayatta periyodik olarak tekrar eden durumları içeren problemleri çözer.                               | 1 1 0 100       |
| KAZANIM BELİRTİLMEMİŞ   | 29 16 1 55      |
| <b>Geometri</b>   | <b>S D Y B%</b> |
| KAZANIM BELİRTİLMEMİŞ   | 10 1 0 10       |
| <b>TYT Fen</b>  | <b>S D Y B%</b> |
| Fizik   | 7 2 2 29        |
| KAZANIM BELİRTİLMEMİŞ   | 7 2 2 29        |
| <b>Kimya</b>  | <b>S D Y B%</b> |
| KAZANIM BELİRTİLMEMİŞ   | 7 5 0 71        |
| <b>Biyoloji</b>   | <b>S D Y B%</b> |
| Inorganik Bileşikler  | 1 0 1 0         |
| Mantarlar   | 1 0 1 0         |
| Sitoplazma  | 1 0 1 0         |
| Madde döngüleri ve hayatın sürdürülebilirliği arasında ilişki kurar.  | 1 1 0 100       |
| KAZANIM BELİRTİLMEMİŞ   | 2 1 1 50        |

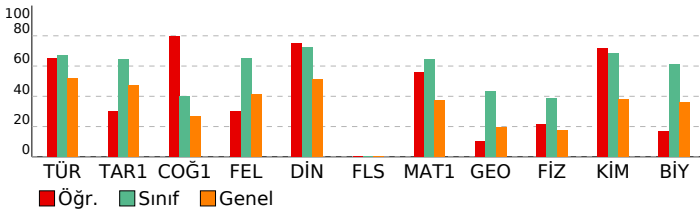

|  |  |
|--|--|
| <b>SONUÇ BELGESİ</b>                       | <b>IQ 11474812014 TYT ÖSYM Böyle Zordu</b> |
| İSTANBUL / BEYLİKDÜZÜ / DÜNYA ETÜT MERKEZİ | <b>DERSLERE GÖRE ANALİZ</b>                |

|            |        |       |
|------------|--------|-------|
| Öğrenci    | Numara | Sınıf |
| DOĞU KOÇAK | 0      | 12-XX |

| Puan Türü | Puan      | Genel Ortalama | Dereceler |       |      |    |       |
|-----------|-----------|----------------|-----------|-------|------|----|-------|
|           |           |                | Snf       | Kurum | İlçe | İl | Genel |
| TYT       | ▲ 387,979 | 280,320        | 40        | 41    | 41   | 49 | 353   |

|             |    |    |    |     |      |
|-------------|----|----|----|-----|------|
| Katılımlar: | 88 | 89 | 89 | 484 | 2202 |
|-------------|----|----|----|-----|------|

| Ders                   | Soru       | Doğru     | Yanlış    | Net          | Başarı %  | Sınıf Ort. | Kurum Ort. | Genel Ort. |
|------------------------|------------|-----------|-----------|--------------|-----------|------------|------------|------------|
| Türkçe                 | 40         | 34        | 5         | 32,75        | 82        | ▲ 26,81    | ▲ 26,90    | ▲ 20,75    |
| Tarih-1                | 5          | 4         | 1         | 3,75         | 75        | ▲ 3,22     | ▲ 3,21     | ▲ 2,35     |
| Coğrafya-1             | 5          | 2         | 1         | 1,75         | 35        | ▼ 2,00     | ▼ 1,98     | ▲ 1,33     |
| Felsefe                | 5          | 4         | 1         | 3,75         | 75        | ▲ 3,27     | ▲ 3,29     | ▲ 2,05     |
| Din Kült. ve Ahl. Bil. | 5          | 3         | 2         | 2,50         | 50        | ▼ 3,61     | ▼ 3,60     | ▼ 2,55     |
| Felsefe (Seçmeli)      | 5          | 0         | 0         | 0,00         | 0         | ◆ 0,00     | ◆ 0,00     | ◆ 0,00     |
| TYT Sosyal             | 20         | 13        | 5         | 11,75        | 59        | ▼ 12,10    | ▼ 12,08    | ▲ 8,28     |
| Matematik-1            | 30         | 19        | 3         | 18,25        | 61        | ▼ 19,30    | ▼ 19,36    | ▲ 11,22    |
| Geometri               | 10         | 7         | 1         | 6,75         | 68        | ▲ 4,35     | ▲ 4,39     | ▲ 1,97     |
| TYT Matematik          | 40         | 26        | 4         | 25,00        | 63        | ▲ 23,65    | ▲ 23,74    | ▲ 13,19    |
| Fizik                  | 7          | 5         | 1         | 4,75         | 68        | ▲ 2,72     | ▲ 2,73     | ▲ 1,24     |
| Kimya                  | 7          | 5         | 2         | 4,50         | 64        | ▼ 4,80     | ▼ 4,83     | ▲ 2,64     |
| Biyoloji               | 6          | 4         | 2         | 3,50         | 58        | ▼ 3,67     | ▼ 3,68     | ▲ 2,17     |
| TYT Fen                | 20         | 14        | 5         | 12,75        | 64        | ▲ 11,20    | ▲ 11,24    | ▲ 6,05     |
| <b>Toplam:</b>         | <b>120</b> | <b>87</b> | <b>19</b> | <b>82,25</b> | <b>69</b> | ▲ 73,76    | ▲ 73,97    | ▲ 48,28    |

|                |   |
|----------------|---|
| Soru No        | 1234567890123456789012345678901234567890  |
| TYT Türkçe     | cEBBEBAcBDeC ECAEDBDCbDBADCAcDDcBADAeCCD  |
| Cevap Anahtarı | A BEBBEBAABDBCBECAEDBDCDBADCAcDDEBADAeCCD |
| TYT Sosyal     | AaECBAA e aBCDBACEcc                      |
| Cevap Anahtarı | A ACECBAADADCBCEBAEEAEBBBD                |
| TYT Matematik  | EDDBDDACD D CCA AE cC cB Ea C ACaBADCA    |
| Cevap Anahtarı | A EDDDDACDBDECCAAAEBCBABAEBCCBDACBBADCA   |
| TYT Fen        | EEAAbA BCACaEeBcCbCe                      |
| Cevap Anahtarı | A EEAAAADBCACCECECBBE                     |

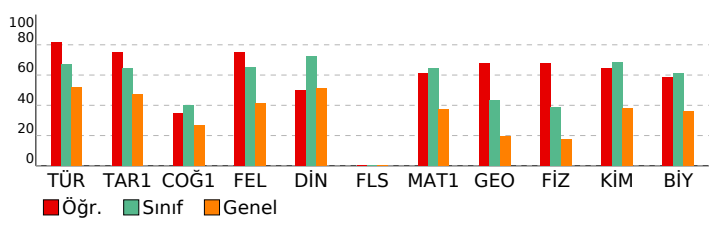

|   |  |                 |
|---|--|-----------------|
| <b>TYT Türkçe</b>   |  | <b>S D Y B%</b> |
| Türkçe  |  | 5 4 1 80        |
| KAZANIM BELİRTİLMEMİŞ   |  | 40 34 5 85      |
| <b>TYT Sosyal</b>   |  | <b>S D Y B%</b> |
| <b>Tarih-1</b>  |  | <b>S D Y B%</b> |
| KAZANIM BELİRTİLMEMİŞ   |  | 5 4 1 80        |
| <b>Coğrafya-1</b>   |  | <b>S D Y B%</b> |
| Nüfusun Özellikleri ve Önemi  |  | 1 1 0 100       |
| İklim Elemanları / Sıcaklık   |  | 1 1 0 100       |
| Dünyada Bitkiler  |  | 1 0 0 0         |
| Bölgelere Göre Ülkeler  |  | 1 0 1 0         |
| Afetlerin Dağılışı ve Afetlerden Korunma Yolları  |  | 1 0 0 0         |
| <b>Felsefe</b>  |  | <b>S D Y B%</b> |
| Siyaset felsefesinin konusunu ve problemlerini açıklar.   |  | 1 1 0 100       |
| Varlık felsefesinin konusunu ve problemlerini açıklar.  |  | 1 1 0 100       |
| Din felsefesinin konusunu ve sorularını açıklar.  |  | 1 1 0 100       |
| KAZANIM BELİRTİLMEMİŞ   |  | 2 1 1 50        |
| <b>Din Kült. ve Ahl. Bil.</b>   |  | <b>S D Y B%</b> |
| İslam inancında imanın mahiyetini araştırır.  |  | 1 1 0 100       |
| Temel değerleri ayet ve hadislerle ilişkilendirir.  |  | 1 0 0 0         |
| Müslümanların bilim alanında yaptığı özgün çalışmalarını sınıflandırır.                                       |  | 1 0 1 0         |
| KAZANIM BELİRTİLMEMİŞ   |  | 2 2 0 100       |
| <b>Felsefe (Seçmeli)</b>  |  | <b>S D Y B%</b> |
| Örnek felsefi metinlerden hareketle MÖ 6. yüzyıl-MS 2. yüzyıl filozoflarının felsefi görüşlerini analiz eder. |  | 1 0 0 0         |
| Sanat felsefesinin konusunu ve problemlerini açıklar.   |  | 1 0 0 0         |
| Varlık felsefesinin konusunu ve problemlerini açıklar.  |  | 1 0 0 0         |
| KAZANIM BELİRTİLMEMİŞ   |  | 2 0 0 0         |
| <b>TYT Matematik</b>  |  | <b>S D Y B%</b> |
| <b>Matematik-1</b>  |  | <b>S D Y B%</b> |
| Gerçek hayatta periyodik olarak tekrar eden durumları içeren problemleri çözer.                               |  | 1 0 1 0         |
| KAZANIM BELİRTİLMEMİŞ   |  | 29 19 2 66      |
| <b>Geometri</b>   |  | <b>S D Y B%</b> |
| KAZANIM BELİRTİLMEMİŞ   |  | 10 7 1 70       |
| <b>TYT Fen</b>  |  | <b>S D Y B%</b> |
| <b>Fizik</b>  |  | <b>S D Y B%</b> |
| KAZANIM BELİRTİLMEMİŞ   |  | 7 5 1 71        |
| <b>Kimya</b>  |  | <b>S D Y B%</b> |
| KAZANIM BELİRTİLMEMİŞ   |  | 7 5 2 71        |
| <b>Biyoloji</b>   |  | <b>S D Y B%</b> |
| Inorganik Bileşikler  |  | 1 1 0 100       |
| Mantarlar   |  | 1 0 1 0         |
| Sitoplazma  |  | 1 1 0 100       |
| Madde döngüleri ve hayatın sürdürülebilirliği arasındaki ilişki kurar.  |  | 1 1 0 100       |
| KAZANIM BELİRTİLMEMİŞ   |  | 2 1 1 50        |

|  |  |
|--|--|
| <b>SONUÇ BELGESİ</b>                       | <b>IQ 11474812014 TYT ÖSYM Böyle Zordu</b> |
| İSTANBUL / BEYLİKDÜZÜ / DÜNYA ETÜT MERKEZİ | <b>DERSLERE GÖRE ANALİZ</b>                |

|             |        |       |
|-------------|--------|-------|
| Öğrenci     | Numara | Sınıf |
| DORUK ÖZHAN | 0      | 12-XX |

| Puan Türü   | Puan      | Genel Ortalama | Dereceler |       |      |     |       |
|-------------|-----------|----------------|-----------|-------|------|-----|-------|
|             |           |                | Snf       | Kurum | İlçe | İl  | Genel |
| TYT         | ▲ 391,516 | 280,320        | 36        | 37    | 37   | 42  | 331   |
| Katılımlar: |           |                | 88        | 89    | 89   | 484 | 2202  |

| Ders                  | Soru       | Doğru     | Yanlış    | Net          | Başarı %  | Sınıf Ort. | Kurum Ort. | Genel Ort. |
|-----------------------|------------|-----------|-----------|--------------|-----------|------------|------------|------------|
| Türkçe                | 40         | 27        | 11        | 24,25        | 61        | ▼ 26,81    | ▼ 26,90    | ▲ 20,75    |
| Tarih-1               | 5          | 4         | 1         | 3,75         | 75        | ▲ 3,22     | ▲ 3,21     | ▲ 2,35     |
| Coğrafya-1            | 5          | 3         | 0         | 3,00         | 60        | ▲ 2,00     | ▲ 1,98     | ▲ 1,33     |
| Felsefe               | 5          | 3         | 2         | 2,50         | 50        | ▼ 3,27     | ▼ 3,29     | ▲ 2,05     |
| Din Kül. ve Ahl. Bil. | 5          | 5         | 0         | 5,00         | 100       | ▲ 3,61     | ▲ 3,60     | ▲ 2,55     |
| Felsefe (Seçmeli)     | 5          | 0         | 0         | 0,00         | 0         | ◆ 0,00     | ◆ 0,00     | ◆ 0,00     |
| TYT Sosyal            | 20         | 15        | 3         | 14,25        | 71        | ▲ 12,10    | ▲ 12,08    | ▲ 8,28     |
| Matematik-1           | 30         | 20        | 1         | 19,75        | 66        | ▲ 19,30    | ▲ 19,36    | ▲ 11,22    |
| Geometri              | 10         | 7         | 1         | 6,75         | 68        | ▲ 4,35     | ▲ 4,39     | ▲ 1,97     |
| TYT Matematik         | 40         | 27        | 2         | 26,50        | 66        | ▲ 23,65    | ▲ 23,74    | ▲ 13,19    |
| Fizik                 | 7          | 5         | 0         | 5,00         | 71        | ▲ 2,72     | ▲ 2,73     | ▲ 1,24     |
| Kimya                 | 7          | 7         | 0         | 7,00         | 100       | ▲ 4,80     | ▲ 4,83     | ▲ 2,64     |
| Biyoloji              | 6          | 6         | 0         | 6,00         | 100       | ▲ 3,67     | ▲ 3,68     | ▲ 2,17     |
| TYT Fen               | 20         | 18        | 0         | 18,00        | 90        | ▲ 11,20    | ▲ 11,24    | ▲ 6,05     |
| <b>Toplam:</b>        | <b>120</b> | <b>87</b> | <b>16</b> | <b>83,00</b> | <b>69</b> | ▲ 73,76    | ▲ 73,97    | ▲ 48,28    |

|                |  |
|----------------|--|
| Soru No        | 12345678901234567890123456789012345678901234567890 |
| TYT Türkçe     | BbBBEBAbB BCBCdEDBbCDaBAeCACDDceec ECCD            |
| Cevap Anahtarı | A BEBBEBAABDBCBECAEDBDCDDBADCACDDEBADAECDD         |
| TYT Sosyal     | AaECB A AdBCCDeACEEA                               |
| Cevap Anahtarı | A ACECBAADADCBCEBAEEAEBBBD                         |
| TYT Matematik  | EDDBDDACD EC A AE Ecd B E CBcACB ADCA              |
| Cevap Anahtarı | A EDDDDACDBDECCAAAEBECBABAEBCCBDACBBADCA           |
| TYT Fen        | EEAA A BCACCECBECBEE                               |
| Cevap Anahtarı | A EEAAAADBCACCECBECBEE                             |

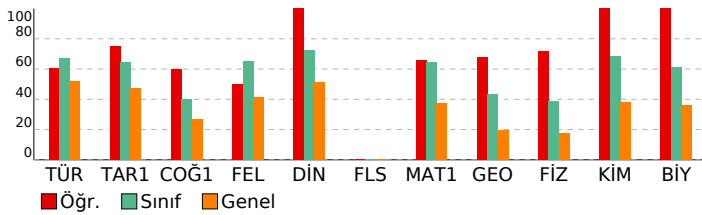

|   |                 |
|---|-----------------|
| <b>TYT Türkçe</b>   | <b>S D Y B%</b> |
| Türkçe  | 5 4 1 80        |
| KAZANIM BELİRTİLMEMİŞ   | 40 27 11 68     |
| <b>TYT Sosyal</b>   | <b>S D Y B%</b> |
| Tarih-1   | 5 4 1 80        |
| KAZANIM BELİRTİLMEMİŞ   | 5 4 1 80        |
| <b>Coğrafya-1</b>   | <b>S D Y B%</b> |
| Nüfusun Özellikleri ve Önemi  | 1 0 0 0         |
| İklim Elemanları / Sıcaklık   | 1 1 0 100       |
| Dünyada Bitkiler  | 1 0 0 0         |
| Bölgelere Göre Ülkeler  | 1 1 0 100       |
| Afetlerin Dağılışı ve Afetlerden Korunma Yolları  | 1 1 0 100       |
| <b>Felsefe</b>  | <b>S D Y B%</b> |
| Siyaset felsefesinin konusunu ve problemlerini açıklar.   | 1 1 0 100       |
| Varlık felsefesinin konusunu ve problemlerini açıklar.  | 1 1 0 100       |
| Din felsefesinin konusunu ve sorularını açıklar.  | 1 0 1 0         |
| KAZANIM BELİRTİLMEMİŞ   | 2 1 1 50        |
| <b>Din Kül. ve Ahl. Bil.</b>  | <b>S D Y B%</b> |
| İslam inancında imanın mahiyetini araştırır.  | 1 1 0 100       |
| Temel değerleri ayet ve hadislerle ilişkilendirir.  | 1 0 0 0         |
| Müslümanların bilim alanında yaptığı özgün çalışmalarını sınıflandırır.                                       | 1 1 0 100       |
| KAZANIM BELİRTİLMEMİŞ   | 2 2 0 100       |
| <b>Felsefe (Seçmeli)</b>  | <b>S D Y B%</b> |
| Örnek felsefi metinlerden hareketle MÖ 6. yüzyıl-MS 2. yüzyıl filozoflarının felsefi görüşlerini analiz eder. | 1 0 0 0         |
| Sanat felsefesinin konusunu ve problemlerini açıklar.   | 1 0 0 0         |
| Varlık felsefesinin konusunu ve problemlerini açıklar.  | 1 0 0 0         |
| KAZANIM BELİRTİLMEMİŞ   | 2 0 0 0         |
| <b>TYT Matematik</b>  | <b>S D Y B%</b> |
| Matematik-1   | 5 4 1 80        |
| Gerçek hayatta periyodik olarak tekrar eden durumları içeren problemleri çözer.                               | 1 1 0 100       |
| KAZANIM BELİRTİLMEMİŞ   | 29 19 1 66      |
| <b>Geometri</b>   | <b>S D Y B%</b> |
| KAZANIM BELİRTİLMEMİŞ   | 10 7 1 70       |
| <b>TYT Fen</b>  | <b>S D Y B%</b> |
| Fizik   | 7 5 0 71        |
| KAZANIM BELİRTİLMEMİŞ   | 7 5 0 71        |
| <b>Kimya</b>  | <b>S D Y B%</b> |
| KAZANIM BELİRTİLMEMİŞ   | 7 7 0 100       |
| <b>Biyoloji</b>   | <b>S D Y B%</b> |
| Inorganik Bileşikler  | 1 1 0 100       |
| Mantarlar   | 1 1 0 100       |
| Sitoplazma  | 1 1 0 100       |
| Madde döngüleri ve hayatın sürdürülebilirliği arasındaki ilişki kurar.  | 1 1 0 100       |
| KAZANIM BELİRTİLMEMİŞ   | 2 2 0 100       |

| SONUÇ BELGESİ                              |  |  |           |              | IQ 11474812014 TYT ÖSYM Böyle Zordu |                |                |                |  |
|--|--|--|-----------|--------------|-------------------------------------|----------------|----------------|----------------|--|
| İSTANBUL / BEYLİKDÜZÜ / DÜNYA ETÜT MERKEZİ |  |  |           |              | DERSLERE GÖRE ANALİZ                |                |                |                |  |
| Öğrenci                                    |  |  | Numara    | Sınıf        |                                     |                |                |                |  |
| ECE KIRKGÖZ                                |  |  | 0         | 12-XX        |                                     |                |                |                |  |
| Puan Türü                                  | Puan                                     | Genel Ortalama                         | Dereceler |              |                                     |                |                |                |  |
|  |  |  | Snf       | Kurum        | İlçe                                | İl             | Genel          |                |  |
| TYT  | ▲ 342,362                                | 280,320                                | 57        | 58           | 58                                  | 95             | 598            |                |  |
| Katılımlar:                                |  |  | 88        | 89           | 89                                  | 484            | 2202           |                |  |
| Ders                                       | Soru                                     | Doğru                                  | Yanlış    | Net          | Başarı %                            | Sınıf Ort.     | Kurum Ort.     | Genel Ort.     |  |
| Türkçe                                     | 40                                       | 31                                     | 6         | 29,50        | 74                                  | ▲ 26,81        | ▲ 26,90        | ▲ 20,75        |  |
| Tarih-1                                    | 5  | 3                                      | 2         | 2,50         | 50                                  | ▼ 3,22         | ▼ 3,21         | ▲ 2,35         |  |
| Coğrafya-1                                 | 5  | 2                                      | 1         | 1,75         | 35                                  | ▼ 2,00         | ▼ 1,98         | ▲ 1,33         |  |
| Felsefe                                    | 5  | 5                                      | 0         | 5,00         | 100                                 | ▲ 3,27         | ▲ 3,29         | ▲ 2,05         |  |
| Din Kül. ve Ahl. Bil.                      | 5  | 4                                      | 1         | 3,75         | 75                                  | ▲ 3,61         | ▲ 3,60         | ▲ 2,55         |  |
| Felsefe (Seçmeli)                          | 5  | 0                                      | 0         | 0,00         | 0                                   | ◆ 0,00         | ◆ 0,00         | ◆ 0,00         |  |
| TYT Sosyal                                 | 20                                       | 14                                     | 4         | 13,00        | 65                                  | ▲ 12,10        | ▲ 12,08        | ▲ 8,28         |  |
| Matematik-1                                | 30                                       | 10                                     | 1         | 9,75         | 33                                  | ▼ 19,30        | ▼ 19,36        | ▼ 11,22        |  |
| Geometri                                   | 10                                       | 0                                      | 1         | -0,25        | -3                                  | ▼ 4,35         | ▼ 4,39         | ▼ 1,97         |  |
| TYT Matematik                              | 40                                       | 10                                     | 2         | 9,50         | 24                                  | ▼ 23,65        | ▼ 23,74        | ▼ 13,19        |  |
| Fizik                                      | 7  | 5                                      | 1         | 4,75         | 68                                  | ▲ 2,72         | ▲ 2,73         | ▲ 1,24         |  |
| Kimya                                      | 7  | 5                                      | 0         | 5,00         | 71                                  | ▲ 4,80         | ▲ 4,83         | ▲ 2,64         |  |
| Biyoloji                                   | 6  | 5                                      | 1         | 4,75         | 79                                  | ▲ 3,67         | ▲ 3,68         | ▲ 2,17         |  |
| TYT Fen                                    | 20                                       | 15                                     | 2         | 14,50        | 73                                  | ▲ 11,20        | ▲ 11,24        | ▲ 6,05         |  |
| <b>Toplam:</b>                             | <b>120</b>                               | <b>70</b>                              | <b>14</b> | <b>66,50</b> | <b>55</b>                           | <b>▼ 73,76</b> | <b>▼ 73,97</b> | <b>▲ 48,28</b> |  |
| Soru No                                    | 1234567890123456789012345678901234567890 |  |           |              |                                     |                |                |                |  |
| TYT Türkçe                                 | BBbA bBBCa EDECACDBADDeACCDeeDABeCDEC    |  |           |              |                                     |                |                |                |  |
| Cevap Anahtarı                             | B  | BBEAAEBBCBBDEDECACDBADDBACCDEDDABACDEC |           |              |                                     |                |                |                |  |
| TYT Sosyal                                 | bCaGCD AcCCDBbEAAE                       |  |           |              |                                     |                |                |                |  |
| Cevap Anahtarı                             | B  | ECABCDDAAACCCDBCEAAEBBDEB              |           |              |                                     |                |                |                |  |
| TYT Matematik                              | D E A A CE BB c E C c                    |  |           |              |                                     |                |                |                |  |
| Cevap Anahtarı                             | B  | DBEDCDDAECEBDAACAECBBAEBCADBACBABC     |           |              |                                     |                |                |                |  |
| TYT Fen                                    | AAEEAb CB CA EEBeCB                      |  |           |              |                                     |                |                |                |  |
| Cevap Anahtarı                             | B  | AAEEAADCBCCACEEBBECB                   |           |              |                                     |                |                |                |  |

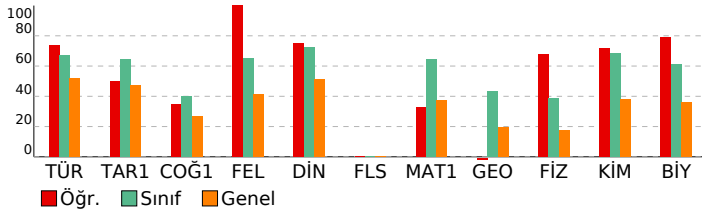

| TYT Türkçe  | S  | D  | Y | B%  |
|---|----|----|---|-----|
| Türkçe  | 40 | 31 | 6 | 78  |
| KAZANIM BELİRTİLMEMİŞ   | 40 | 31 | 6 | 78  |
| TYT Sosyal  | S  | D  | Y | B%  |
| Tarih-1   | 5  | 3  | 2 | 60  |
| KAZANIM BELİRTİLMEMİŞ   | 5  | 3  | 2 | 60  |
| Coğrafya-1  | 1  | 1  | 0 | 0   |
| Nüfusun Özellikleri ve Önemi  | 1  | 1  | 0 | 100 |
| İklim Elemanları / Sıcaklık   | 1  | 1  | 0 | 0   |
| Dünyada Bitkiler  | 1  | 1  | 0 | 0   |
| Bölgelere Göre Ülkeler  | 1  | 1  | 0 | 0   |
| Afetlerin Dağılışı ve Afetlerden Korunma Yolları  | 1  | 1  | 0 | 100 |
| Felsefe   | S  | D  | Y | B%  |
| Siyaset felsefesinin konusunu ve problemlerini açıklar.   | 1  | 1  | 0 | 100 |
| Varlık felsefesinin konusunu ve problemlerini açıklar.  | 1  | 1  | 0 | 100 |
| Din felsefesinin konusunu ve sorularını açıklar.  | 1  | 1  | 0 | 100 |
| KAZANIM BELİRTİLMEMİŞ   | 2  | 2  | 0 | 100 |
| Din Kül. ve Ahl. Bil.   | S  | D  | Y | B%  |
| İslam inancında imanın mahiyetini araştırır.  | 1  | 1  | 0 | 100 |
| Temel değerleri ayet ve hadislerle ilişkilendirir.  | 1  | 1  | 0 | 100 |
| Müslümanların bilim alanında yaptığı özgün çalışmalarını sınıflandırır.                                       | 1  | 1  | 0 | 100 |
| KAZANIM BELİRTİLMEMİŞ   | 2  | 1  | 1 | 50  |
| Felsefe (Seçmeli)   | S  | D  | Y | B%  |
| Örnek felsefi metinlerden hareketle MÖ 6. yüzyıl-MS 2. yüzyıl filozoflarının felsefi görüşlerini analiz eder. | 1  | 0  | 0 | 0   |
| Sanat felsefesinin konusunu ve problemlerini açıklar.   | 1  | 0  | 0 | 0   |
| Varlık felsefesinin konusunu ve problemlerini açıklar.  | 1  | 0  | 0 | 0   |
| KAZANIM BELİRTİLMEMİŞ   | 2  | 0  | 0 | 0   |
| TYT Matematik   | S  | D  | Y | B%  |
| Matematik-1   | 30 | 10 | 1 | 34  |
| Gerçek hayatta periyodik olarak tekrar eden durumları içeren problemleri çözer.                               | 1  | 0  | 0 | 0   |
| KAZANIM BELİRTİLMEMİŞ   | 29 | 10 | 1 | 34  |
| Geometri  | S  | D  | Y | B%  |
| KAZANIM BELİRTİLMEMİŞ   | 10 | 0  | 1 | 0   |
| TYT Fen   | S  | D  | Y | B%  |
| Fizik   | 7  | 5  | 1 | 71  |
| KAZANIM BELİRTİLMEMİŞ   | 7  | 5  | 1 | 71  |
| Kimya   | 7  | 5  | 0 | 71  |
| KAZANIM BELİRTİLMEMİŞ   | 7  | 5  | 0 | 71  |
| Biyoloji  | 1  | 1  | 0 | 100 |
| Inorganik Bileşikler  | 1  | 1  | 0 | 100 |
| Mantarlar   | 1  | 1  | 0 | 100 |
| Sitoplazma  | 1  | 1  | 0 | 100 |
| Madde döngüleri ve hayatın sürdürülebilirliği arasında ilişki kurar.  | 1  | 1  | 0 | 100 |
| KAZANIM BELİRTİLMEMİŞ   | 2  | 1  | 1 | 50  |

|  |  |
|--|--|
| <b>SONUÇ BELGESİ</b>                       | <b>IQ 11474812014 TYT ÖSYM Böyle Zordu</b> |
| İSTANBUL / BEYLİKDÜZÜ / DÜNYA ETÜT MERKEZİ | <b>DERSLERE GÖRE ANALİZ</b>                |

|           |        |       |
|-----------|--------|-------|
| Öğrenci   | Numara | Sınıf |
| ECE GÜNEŞ | 0      | 12-XX |

| Puan Türü   | Puan      | Genel Ortalama | Dereceler |       |      |     |       |
|-------------|-----------|----------------|-----------|-------|------|-----|-------|
|             |           |                | Snf       | Kurum | İlçe | İl  | Genel |
| TYT         | ▲ 399,199 | 280,320        | 31        | 32    | 32   | 36  | 285   |
| Katılımlar: |           |                | 88        | 89    | 89   | 484 | 2202  |

| Ders                  | Soru       | Doğru     | Yanlış    | Net          | Başarı %  | Sınıf Ort.     | Kurum Ort.     | Genel Ort.     |
|-----------------------|------------|-----------|-----------|--------------|-----------|----------------|----------------|----------------|
| Türkçe                | 40         | 34        | 6         | 32,50        | 81        | ▲ 26,81        | ▲ 26,90        | ▲ 20,75        |
| Tarih-1               | 5          | 5         | 0         | 5,00         | 100       | ▲ 3,22         | ▲ 3,21         | ▲ 2,35         |
| Coğrafya-1            | 5          | 4         | 1         | 3,75         | 75        | ▲ 2,00         | ▲ 1,98         | ▲ 1,33         |
| Felsefe               | 5          | 3         | 2         | 2,50         | 50        | ▼ 3,27         | ▼ 3,29         | ▲ 2,05         |
| Din Kül. ve Ahl. Bil. | 5          | 3         | 2         | 2,50         | 50        | ▼ 3,61         | ▼ 3,60         | ▼ 2,55         |
| Felsefe (Seçmeli)     | 5          | 0         | 0         | 0,00         | 0         | ◆ 0,00         | ◆ 0,00         | ◆ 0,00         |
| TYT Sosyal            | 20         | 15        | 5         | 13,75        | 69        | ▲ 12,10        | ▲ 12,08        | ▲ 8,28         |
| Matematik-1           | 30         | 25        | 0         | 25,00        | 83        | ▲ 19,30        | ▲ 19,36        | ▲ 11,22        |
| Geometri              | 10         | 1         | 0         | 1,00         | 10        | ▼ 4,35         | ▼ 4,39         | ▼ 1,97         |
| TYT Matematik         | 40         | 26        | 0         | 26,00        | 65        | ▲ 23,65        | ▲ 23,74        | ▲ 13,19        |
| Fizik                 | 7          | 3         | 4         | 2,00         | 29        | ▼ 2,72         | ▼ 2,73         | ▲ 1,24         |
| Kimya                 | 7          | 6         | 1         | 5,75         | 82        | ▲ 4,80         | ▲ 4,83         | ▲ 2,64         |
| Biyoloji              | 6          | 6         | 0         | 6,00         | 100       | ▲ 3,67         | ▲ 3,68         | ▲ 2,17         |
| TYT Fen               | 20         | 15        | 5         | 13,75        | 69        | ▲ 11,20        | ▲ 11,24        | ▲ 6,05         |
| <b>Toplam:</b>        | <b>120</b> | <b>90</b> | <b>16</b> | <b>86,00</b> | <b>72</b> | <b>▲ 73,76</b> | <b>▲ 73,97</b> | <b>▲ 48,28</b> |

|                |  |
|----------------|--|
| Soru No        | 1234567890123456789012345678901234567890   |
| TYT Türkçe     | cEBBEBaEBDBeBECAEDBDCbDBADCaCDDaBADAECeD   |
| Cevap Anahtarı | A BEBBEBAABDBCBECAEDBDCDDBADCaCDDaBADAECcD |
| TYT Sosyal     | ACECBAADeDeBCaBAaEEe                       |
| Cevap Anahtarı | A ACECBAADADCBCEBACEEAEeBBBD               |
| TYT Matematik  | EDDBDDACD DECCAAAEBeCBAB E C D             |
| Cevap Anahtarı | A EDDDBDACDBDECCAAAEBeCBABAEBCCBDACBBADCaB |
| TYT Fen        | EEdAdbbBCACeECBeCBBe                       |
| Cevap Anahtarı | A EEAAAADBCACCECBBeCBBe                    |

|   |                 |
|---|-----------------|
| <b>TYT Türkçe</b>   | <b>S D Y B%</b> |
| Türkçe  | 5 5 0 100       |
| KAZANIM BELİRTİLMEMİŞ   | 40 34 6 85      |
| <b>TYT Sosyal</b>   | <b>S D Y B%</b> |
| <b>Tarih-1</b>  | <b>S D Y B%</b> |
| KAZANIM BELİRTİLMEMİŞ   | 5 5 0 100       |
| <b>Coğrafya-1</b>   | <b>S D Y B%</b> |
| Nüfusun Özellikleri ve Önemi  | 1 1 0 100       |
| İklim Elemanları / Sıcaklık   | 1 1 0 100       |
| Dünyada Bitkiler  | 1 1 0 100       |
| Bölgelere Göre Ülkeler  | 1 0 1 0         |
| Afetlerin Dağılışı ve Afetlerden Korunma Yolları  | 1 1 0 100       |
| <b>Felsefe</b>  | <b>S D Y B%</b> |
| Siyaset felsefesinin konusunu ve problemlerini açıklar.   | 1 1 0 100       |
| Varlık felsefesinin konusunu ve problemlerini açıklar.  | 1 0 1 0         |
| Din felsefesinin konusunu ve sorularını açıklar.  | 1 1 0 100       |
| KAZANIM BELİRTİLMEMİŞ   | 2 1 1 50        |
| <b>Din Kül. ve Ahl. Bil.</b>  | <b>S D Y B%</b> |
| İslam inancında imanın mahiyetini araştırır.  | 1 1 0 100       |
| Temel değerleri ayet ve hadislerle ilişkilendirir.  | 1 1 0 100       |
| Müslümanların bilim alanında yaptığı özgün çalışmalarını sınıflandırır.                                       | 1 0 1 0         |
| KAZANIM BELİRTİLMEMİŞ   | 2 1 1 50        |
| <b>Felsefe (Seçmeli)</b>  | <b>S D Y B%</b> |
| Örnek felsefi metinlerden hareketle MÖ 6. yüzyıl-MS 2. yüzyıl filozoflarının felsefi görüşlerini analiz eder. | 1 0 0 0         |
| Sanat felsefesinin konusunu ve problemlerini açıklar.   | 1 0 0 0         |
| Varlık felsefesinin konusunu ve problemlerini açıklar.  | 1 0 0 0         |
| KAZANIM BELİRTİLMEMİŞ   | 2 0 0 0         |
| <b>TYT Matematik</b>  | <b>S D Y B%</b> |
| <b>Matematik-1</b>  | <b>S D Y B%</b> |
| Gerçek hayatta periyodik olarak tekrar eden durumları içeren problemleri çözer.                               | 1 1 0 100       |
| KAZANIM BELİRTİLMEMİŞ   | 29 24 0 83      |
| <b>Geometri</b>   | <b>S D Y B%</b> |
| KAZANIM BELİRTİLMEMİŞ   | 10 1 0 10       |
| <b>TYT Fen</b>  | <b>S D Y B%</b> |
| <b>Fizik</b>  | <b>S D Y B%</b> |
| KAZANIM BELİRTİLMEMİŞ   | 7 3 4 43        |
| <b>Kimya</b>  | <b>S D Y B%</b> |
| KAZANIM BELİRTİLMEMİŞ   | 7 6 1 86        |
| <b>Biyoloji</b>   | <b>S D Y B%</b> |
| Inorganik Bileşikler  | 1 1 0 100       |
| Mantarlar   | 1 1 0 100       |
| Sitoplazma  | 1 1 0 100       |
| Madde döngüleri ve hayatın sürdürülebilirliği arasında ilişki kurar.  | 1 1 0 100       |
| KAZANIM BELİRTİLMEMİŞ   | 2 2 0 100       |

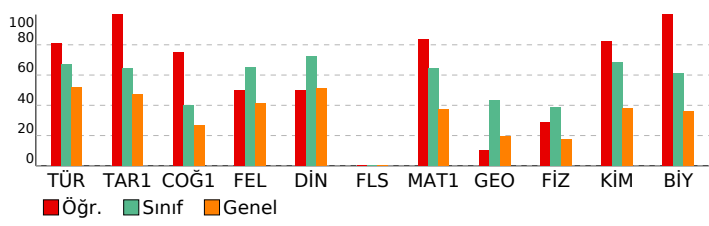

|  |  |
|--|--|
| <b>SONUÇ BELGESİ</b>                       | <b>IQ 11474812014 TYT ÖSYM Böyle Zordu</b> |
| İSTANBUL / BEYLİKDÜZÜ / DÜNYA ETÜT MERKEZİ | <b>DERSLERE GÖRE ANALİZ</b>                |

|               |        |       |
|---------------|--------|-------|
| Öğrenci       | Numara | Sınıf |
| EDANUR PARLAK | 0      | 12-XX |

| Puan Türü   | Puan      | Genel Ortalama | Dereceler |       |      |     |       |
|-------------|-----------|----------------|-----------|-------|------|-----|-------|
|             |           |                | Snf       | Kurum | İlçe | İl  | Genel |
| TYT         | ▲ 424,742 | 280,320        | 20        | 20    | 20   | 21  | 161   |
| Katılımlar: |           |                | 88        | 89    | 89   | 484 | 2202  |

| Ders                  | Soru       | Doğru     | Yanlış    | Net          | Başarı %  | Sınıf Ort.     | Kurum Ort.     | Genel Ort.     |
|-----------------------|------------|-----------|-----------|--------------|-----------|----------------|----------------|----------------|
| Türkçe                | 40         | 29        | 10        | 26,50        | 66        | ▼ 26,81        | ▼ 26,90        | ▲ 20,75        |
| Tarih-1               | 5          | 4         | 1         | 3,75         | 75        | ▲ 3,22         | ▲ 3,21         | ▲ 2,35         |
| Coğrafya-1            | 5          | 3         | 1         | 2,75         | 55        | ▲ 2,00         | ▲ 1,98         | ▲ 1,33         |
| Felsefe               | 5          | 4         | 1         | 3,75         | 75        | ▲ 3,27         | ▲ 3,29         | ▲ 2,05         |
| Din Kül. ve Ahl. Bil. | 5          | 5         | 0         | 5,00         | 100       | ▲ 3,61         | ▲ 3,60         | ▲ 2,55         |
| Felsefe (Seçmeli)     | 5          | 0         | 0         | 0,00         | 0         | ◆ 0,00         | ◆ 0,00         | ◆ 0,00         |
| TYT Sosyal            | 20         | 16        | 3         | 15,25        | 76        | ▲ 12,10        | ▲ 12,08        | ▲ 8,28         |
| Matematik-1           | 30         | 28        | 1         | 27,75        | 93        | ▲ 19,30        | ▲ 19,36        | ▲ 11,22        |
| Geometri              | 10         | 9         | 1         | 8,75         | 88        | ▲ 4,35         | ▲ 4,39         | ▲ 1,97         |
| TYT Matematik         | 40         | 37        | 2         | 36,50        | 91        | ▲ 23,65        | ▲ 23,74        | ▲ 13,19        |
| Fizik                 | 7          | 4         | 3         | 3,25         | 46        | ▲ 2,72         | ▲ 2,73         | ▲ 1,24         |
| Kimya                 | 7          | 7         | 0         | 7,00         | 100       | ▲ 4,80         | ▲ 4,83         | ▲ 2,64         |
| Biyoloji              | 6          | 6         | 0         | 6,00         | 100       | ▲ 3,67         | ▲ 3,68         | ▲ 2,17         |
| TYT Fen               | 20         | 17        | 3         | 16,25        | 81        | ▲ 11,20        | ▲ 11,24        | ▲ 6,05         |
| <b>Toplam:</b>        | <b>120</b> | <b>99</b> | <b>18</b> | <b>94,50</b> | <b>79</b> | <b>▲ 73,76</b> | <b>▲ 73,97</b> | <b>▲ 48,28</b> |

|                |  |
|----------------|--|
| Soru No        | 12345678901234567890123456789012345678901234567890 |
| TYT Türkçe     | cbBdEdAbBDBCaECAE BDCDDBADCAbDDbBADbECCE           |
| Cevap Anahtarı | A BEBBEBAABDBCBECAEDBDCDDBADCACDDEBADAECDD         |
| TYT Sosyal     | AbECBAA bDCBCDeACEEA                               |
| Cevap Anahtarı | A ACECBAADADCBCEBAEEAEBBBD                         |
| TYT Matematik  | EDDBDDACDBDECCAAAEBECc BAEBCCBDACBaADCAB           |
| Cevap Anahtarı | A EDDDBDDACDBDECCAAAEBECBABAEBCCBDACBBADCAB        |
| TYT Fen        | EEAebAaBCACCECBECBBE                               |
| Cevap Anahtarı | A EEAAAADBCACCECBECBBE                             |

|   |                 |
|---|-----------------|
| <b>TYT Türkçe</b>   | <b>S D Y B%</b> |
| Türkçe  | 5 4 1 80        |
| KAZANIM BELİRTİLMEMİŞ   | 40 29 10 73     |
| <b>TYT Sosyal</b>   | <b>S D Y B%</b> |
| <b>Tarih-1</b>  | <b>S D Y B%</b> |
| KAZANIM BELİRTİLMEMİŞ   | 5 4 1 80        |
| <b>Coğrafya-1</b>   | <b>S D Y B%</b> |
| Nüfusun Özellikleri ve Önemi  | 1 1 0 100       |
| İklim Elemanları / Sıcaklık   | 1 1 0 100       |
| Dünyada Bitkiler  | 1 0 0 0         |
| Bölgelere Göre Ülkeler  | 1 0 1 0         |
| Afetlerin Dağılışı ve Afetlerden Korunma Yolları  | 1 1 0 100       |
| <b>Felsefe</b>  | <b>S D Y B%</b> |
| Siyaset felsefesinin konusunu ve problemlerini açıklar.   | 1 1 0 100       |
| Varlık felsefesinin konusunu ve problemlerini açıklar.  | 1 1 0 100       |
| Din felsefesinin konusunu ve sorularını açıklar.  | 1 0 1 0         |
| KAZANIM BELİRTİLMEMİŞ   | 2 2 0 100       |
| <b>Din Kül. ve Ahl. Bil.</b>  | <b>S D Y B%</b> |
| İslam inancında imanın mahiyetini araştırır.  | 1 1 0 100       |
| Temel değerleri ayet ve hadislerle ilişkilendirir.  | 1 0 0 0         |
| Müslümanların bilim alanında yaptığı özgün çalışmalarını sınıflandırır.                                       | 1 1 0 100       |
| KAZANIM BELİRTİLMEMİŞ   | 2 2 0 100       |
| <b>Felsefe (Seçmeli)</b>  | <b>S D Y B%</b> |
| Örnek felsefi metinlerden hareketle MÖ 6. yüzyıl-MS 2. yüzyıl filozoflarının felsefi görüşlerini analiz eder. | 1 0 0 0         |
| Sanat felsefesinin konusunu ve problemlerini açıklar.   | 1 0 0 0         |
| Varlık felsefesinin konusunu ve problemlerini açıklar.  | 1 0 0 0         |
| KAZANIM BELİRTİLMEMİŞ   | 2 0 0 0         |
| <b>TYT Matematik</b>  | <b>S D Y B%</b> |
| <b>Matematik-1</b>  | <b>S D Y B%</b> |
| Gerçek hayatta periyodik olarak tekrar eden durumları içeren problemleri çözer.                               | 1 1 0 100       |
| KAZANIM BELİRTİLMEMİŞ   | 29 27 1 93      |
| <b>Geometri</b>   | <b>S D Y B%</b> |
| KAZANIM BELİRTİLMEMİŞ   | 10 9 1 90       |
| <b>TYT Fen</b>  | <b>S D Y B%</b> |
| <b>Fizik</b>  | <b>S D Y B%</b> |
| KAZANIM BELİRTİLMEMİŞ   | 7 4 3 57        |
| <b>Kimya</b>  | <b>S D Y B%</b> |
| KAZANIM BELİRTİLMEMİŞ   | 7 7 0 100       |
| <b>Biyoloji</b>   | <b>S D Y B%</b> |
| Inorganik Bileşikler  | 1 1 0 100       |
| Mantarlar   | 1 1 0 100       |
| Sitoplazma  | 1 1 0 100       |
| Madde döngüleri ve hayatın sürdürülebilirliği arasında ilişki kurar.  | 1 1 0 100       |
| KAZANIM BELİRTİLMEMİŞ   | 2 2 0 100       |

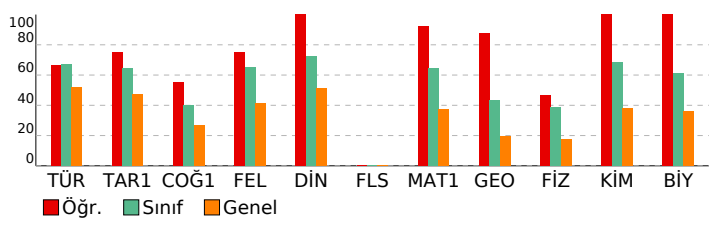

|  |  |
|--|--|
| <b>SONUÇ BELGESİ</b>                       | <b>IQ 11474812014 TYT ÖSYM Böyle Zordu</b> |
| İSTANBUL / BEYLİKDÜZÜ / DÜNYA ETÜT MERKEZİ | <b>DERSLERE GÖRE ANALİZ</b>                |

|         |        |       |
|---------|--------|-------|
| Öğrenci | Numara | Sınıf |
| EFE     | 0      | 12-XX |

| Puan Türü   | Puan      | Genel Ortalama | Dereceler |       |      |     |       |
|-------------|-----------|----------------|-----------|-------|------|-----|-------|
|             |           |                | Snf       | Kurum | İlçe | İl  | Genel |
| TYT         | ▲ 441,978 | 280,320        | 9         | 9     | 9    | 9   | 76    |
| Katılımlar: |           |                | 88        | 89    | 89   | 484 | 2202  |

| Ders                  | Soru       | Doğru      | Yanlış    | Net           | Başarı %  | Sınıf Ort.     | Kurum Ort.     | Genel Ort.     |
|-----------------------|------------|------------|-----------|---------------|-----------|----------------|----------------|----------------|
| Türkçe                | 40         | 37         | 3         | 36,25         | 91        | ▲ 26,81        | ▲ 26,90        | ▲ 20,75        |
| Tarih-1               | 5          | 3          | 2         | 2,50          | 50        | ▼ 3,22         | ▼ 3,21         | ▲ 2,35         |
| Coğrafya-1            | 5          | 3          | 2         | 2,50          | 50        | ▲ 2,00         | ▲ 1,98         | ▲ 1,33         |
| Felsefe               | 5          | 4          | 1         | 3,75          | 75        | ▲ 3,27         | ▲ 3,29         | ▲ 2,05         |
| Din Kül. ve Ahl. Bil. | 5          | 4          | 1         | 3,75          | 75        | ▲ 3,61         | ▲ 3,60         | ▲ 2,55         |
| Felsefe (Seçmeli)     | 5          | 0          | 0         | 0,00          | 0         | ◆ 0,00         | ◆ 0,00         | ◆ 0,00         |
| TYT Sosyal            | 20         | 14         | 6         | 12,50         | 63        | ▲ 12,10        | ▲ 12,08        | ▲ 8,28         |
| Matematik-1           | 30         | 27         | 3         | 26,25         | 88        | ▲ 19,30        | ▲ 19,36        | ▲ 11,22        |
| Geometri              | 10         | 7          | 3         | 6,25          | 63        | ▲ 4,35         | ▲ 4,39         | ▲ 1,97         |
| TYT Matematik         | 40         | 34         | 6         | 32,50         | 81        | ▲ 23,65        | ▲ 23,74        | ▲ 13,19        |
| Fizik                 | 7          | 7          | 0         | 7,00          | 100       | ▲ 2,72         | ▲ 2,73         | ▲ 1,24         |
| Kimya                 | 7          | 7          | 0         | 7,00          | 100       | ▲ 4,80         | ▲ 4,83         | ▲ 2,64         |
| Biyoloji              | 6          | 5          | 0         | 5,00          | 83        | ▲ 3,67         | ▲ 3,68         | ▲ 2,17         |
| TYT Fen               | 20         | 19         | 0         | 19,00         | 95        | ▲ 11,20        | ▲ 11,24        | ▲ 6,05         |
| <b>Toplam:</b>        | <b>120</b> | <b>104</b> | <b>15</b> | <b>100,25</b> | <b>84</b> | <b>▲ 73,76</b> | <b>▲ 73,97</b> | <b>▲ 48,28</b> |

|                |  |
|----------------|--|
| Soru No        | 1234567890123456789012345678901234567890     |
| TYT Türkçe     | BEBBEBAABDDBCCeCAEDBDCDDBADCACDDcBADAECeD    |
| Cevap Anahtarı | A BEBBEBAABDDBCCBECAEDBDCDDBADCACDDEBADAECDD |
| TYT Sosyal     | AaEceAacDbEBCDBACEa                          |
| Cevap Anahtarı | A ACECBAADADCBCEBACEEAEBBBD                  |
| TYT Matematik  | EDDBDDCaBDECCAAAEBCcABAECcCBbACBBADCca       |
| Cevap Anahtarı | A EDDDBDACDBDECCAAAEBCBABAEBCCBDACBBADCAB    |
| TYT Fen        | EEAAAADBCACCECBECB E                         |
| Cevap Anahtarı | A EEAAAADBCACCECBECBBE                       |

|   |                 |
|---|-----------------|
| <b>TYT Türkçe</b>   | <b>S D Y B%</b> |
| Türkçe  | 5 3 2 60        |
| KAZANIM BELİRTİLMEMİŞ   | 40 37 3 93      |
| <b>TYT Sosyal</b>   | <b>S D Y B%</b> |
| <b>Tarih-1</b>  | <b>S D Y B%</b> |
| KAZANIM BELİRTİLMEMİŞ   | 5 3 2 60        |
| <b>Coğrafya-1</b>   | <b>S D Y B%</b> |
| Nüfusun Özellikleri ve Önemi  | 1 1 0 100       |
| İklim Elemanları / Sıcaklık   | 1 1 0 100       |
| Dünyada Bitkiler  | 1 0 1 0         |
| Bölgelere Göre Ülkeler  | 1 0 1 0         |
| Afetlerin Dağılışı ve Afetlerden Korunma Yolları  | 1 1 0 100       |
| <b>Felsefe</b>  | <b>S D Y B%</b> |
| Siyaset felsefesinin konusunu ve problemlerini açıklar.   | 1 1 0 100       |
| Varlık felsefesinin konusunu ve problemlerini açıklar.  | 1 1 0 100       |
| Din felsefesinin konusunu ve sorularını açıklar.  | 1 1 0 100       |
| KAZANIM BELİRTİLMEMİŞ   | 2 1 1 50        |
| <b>Din Kül. ve Ahl. Bil.</b>  | <b>S D Y B%</b> |
| İslam inancında imanın mahiyetini araştırır.  | 1 1 0 100       |
| Temel değerleri ayet ve hadislerle ilişkilendirir.  | 1 0 1 0         |
| Müslümanların bilim alanında yaptığı özgün çalışmalarını sınıflandırır.                                       | 1 1 0 100       |
| KAZANIM BELİRTİLMEMİŞ   | 2 2 0 100       |
| <b>Felsefe (Seçmeli)</b>  | <b>S D Y B%</b> |
| Örnek felsefi metinlerden hareketle MÖ 6. yüzyıl-MS 2. yüzyıl filozoflarının felsefi görüşlerini analiz eder. | 1 0 0 0         |
| Sanat felsefesinin konusunu ve problemlerini açıklar.   | 1 0 0 0         |
| Varlık felsefesinin konusunu ve problemlerini açıklar.  | 1 0 0 0         |
| KAZANIM BELİRTİLMEMİŞ   | 2 0 0 0         |
| <b>TYT Matematik</b>  | <b>S D Y B%</b> |
| <b>Matematik-1</b>  | <b>S D Y B%</b> |
| Gerçek hayatta periyodik olarak tekrar eden durumları içeren problemleri çözer.                               | 1 1 0 100       |
| KAZANIM BELİRTİLMEMİŞ   | 29 26 3 90      |
| <b>Geometri</b>   | <b>S D Y B%</b> |
| KAZANIM BELİRTİLMEMİŞ   | 10 7 3 70       |
| <b>TYT Fen</b>  | <b>S D Y B%</b> |
| <b>Fizik</b>  | <b>S D Y B%</b> |
| KAZANIM BELİRTİLMEMİŞ   | 7 7 0 100       |
| <b>Kimya</b>  | <b>S D Y B%</b> |
| KAZANIM BELİRTİLMEMİŞ   | 7 7 0 100       |
| <b>Biyoloji</b>   | <b>S D Y B%</b> |
| Inorganik Bileşikler  | 1 1 0 100       |
| Mantarlar   | 1 1 0 100       |
| Sitoplazma  | 1 1 0 100       |
| Madde döngüleri ve hayatın sürdürülebilirliği arasında ilişki kurar.  | 1 1 0 100       |
| KAZANIM BELİRTİLMEMİŞ   | 2 1 0 50        |

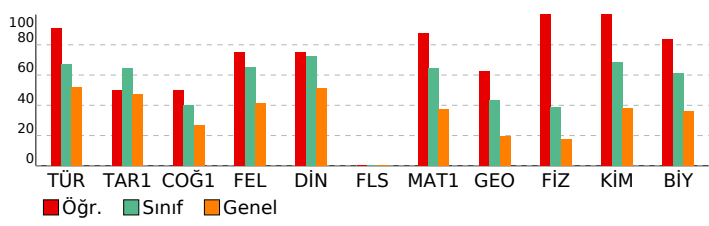

|  |  |
|--|--|
| <b>SONUÇ BELGESİ</b>                       | <b>IQ 11474812014 TYT ÖSYM Böyle Zordu</b> |
| İSTANBUL / BEYLİKDÜZÜ / DÜNYA ETÜT MERKEZİ | <b>DERSLERE GÖRE ANALİZ</b>                |

|                  |        |       |
|------------------|--------|-------|
| Öğrenci          | Numara | Sınıf |
| EFE DEMİR CİNGÖZ | 0      | 12-XX |

| Puan Türü   | Puan      | Genel Ortalama | Dereceler |       |      |     |       |
|-------------|-----------|----------------|-----------|-------|------|-----|-------|
|             |           |                | Snf       | Kurum | İlçe | İl  | Genel |
| TYT         | ▲ 395,666 | 280,320        | 35        | 36    | 36   | 40  | 305   |
| Katılımlar: |           |                | 88        | 89    | 89   | 484 | 2202  |

| Ders                  | Soru       | Doğru     | Yanlış    | Net          | Başarı %  | Sınıf Ort.     | Kurum Ort.     | Genel Ort.     |
|-----------------------|------------|-----------|-----------|--------------|-----------|----------------|----------------|----------------|
| Türkçe                | 40         | 28        | 11        | 25,25        | 63        | ▼ 26,81        | ▼ 26,90        | ▲ 20,75        |
| Tarih-1               | 5          | 3         | 2         | 2,50         | 50        | ▼ 3,22         | ▼ 3,21         | ▲ 2,35         |
| Coğrafya-1            | 5          | 5         | 0         | 5,00         | 100       | ▲ 2,00         | ▲ 1,98         | ▲ 1,33         |
| Felsefe               | 5          | 4         | 1         | 3,75         | 75        | ▲ 3,27         | ▲ 3,29         | ▲ 2,05         |
| Din Kül. ve Ahl. Bil. | 5          | 3         | 2         | 2,50         | 50        | ▼ 3,61         | ▼ 3,60         | ▼ 2,55         |
| Felsefe (Seçmeli)     | 5          | 0         | 0         | 0,00         | 0         | ◆ 0,00         | ◆ 0,00         | ◆ 0,00         |
| TYT Sosyal            | 20         | 15        | 5         | 13,75        | 69        | ▲ 12,10        | ▲ 12,08        | ▲ 8,28         |
| Matematik-1           | 30         | 24        | 3         | 23,25        | 78        | ▲ 19,30        | ▲ 19,36        | ▲ 11,22        |
| Geometri              | 10         | 9         | 1         | 8,75         | 88        | ▲ 4,35         | ▲ 4,39         | ▲ 1,97         |
| TYT Matematik         | 40         | 33        | 4         | 32,00        | 80        | ▲ 23,65        | ▲ 23,74        | ▲ 13,19        |
| Fizik                 | 7          | 6         | 1         | 5,75         | 82        | ▲ 2,72         | ▲ 2,73         | ▲ 1,24         |
| Kimya                 | 7          | 7         | 0         | 7,00         | 100       | ▲ 4,80         | ▲ 4,83         | ▲ 2,64         |
| Biyoloji              | 6          | 2         | 4         | 1,00         | 17        | ▼ 3,67         | ▼ 3,68         | ▼ 2,17         |
| TYT Fen               | 20         | 15        | 5         | 13,75        | 69        | ▲ 11,20        | ▲ 11,24        | ▲ 6,05         |
| <b>Toplam:</b>        | <b>120</b> | <b>91</b> | <b>25</b> | <b>84,75</b> | <b>71</b> | <b>▲ 73,76</b> | <b>▲ 73,97</b> | <b>▲ 48,28</b> |

|                |  |
|----------------|--|
| Soru No        | 1234567890123456789012345678901234567890   |
| TYT Türkçe     | BEcBEBAA cBCaECAEcdcCDaBAbCACDcdBaaAECCD   |
| Cevap Anahtarı | A BEBBEBAABDBCBECAEDBDCDDBADCACDDEBADAECDD |
| TYT Sosyal     | daECBAADADbBCDBAaEdA                       |
| Cevap Anahtarı | A ACECBAADADCBDCBACEEAEBBBBD               |
| TYT Matematik  | EDDBDDA D DECCA AEbEbcdbAEbCCbCACBBADCB    |
| Cevap Anahtarı | A EDDBDACDBDECCAAAEbECBABAEBCCBDACBBADCB   |
| TYT Fen        | EEAAAAbBCACCECabdBeE                       |
| Cevap Anahtarı | A EEAAAADBCACCECECBBE                      |

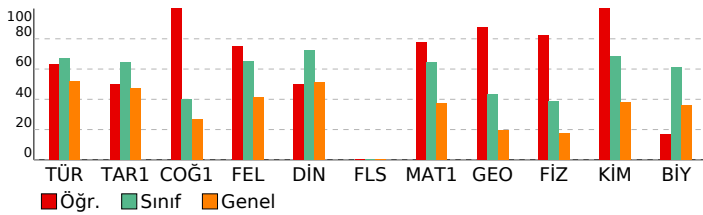

|   |                 |
|---|-----------------|
| <b>TYT Türkçe</b>   | <b>S D Y B%</b> |
| Türkçe  | 5 3 2 60        |
| KAZANIM BELİRTİLMEMİŞ   | 40 28 11 70     |
| <b>TYT Sosyal</b>   | <b>S D Y B%</b> |
| Tarih-1   | 5 3 2 60        |
| KAZANIM BELİRTİLMEMİŞ   | 5 3 2 60        |
| <b>Coğrafya-1</b>   | <b>S D Y B%</b> |
| Nüfusun Özellikleri ve Önemi  | 1 1 0 100       |
| İklim Elemanları / Sıcaklık   | 1 1 0 100       |
| Dünyada Bitkiler  | 1 1 0 100       |
| Bölgelere Göre Ülkeler  | 1 1 0 100       |
| Afetlerin Dağılışı ve Afetlerden Korunma Yolları  | 1 1 0 100       |
| <b>Felsefe</b>  | <b>S D Y B%</b> |
| Siyaset felsefesinin konusunu ve problemlerini açıklar.   | 1 1 0 100       |
| Varlık felsefesinin konusunu ve problemlerini açıklar.  | 1 1 0 100       |
| Din felsefesinin konusunu ve sorularını açıklar.  | 1 1 0 100       |
| KAZANIM BELİRTİLMEMİŞ   | 2 1 1 50        |
| <b>Din Kül. ve Ahl. Bil.</b>  | <b>S D Y B%</b> |
| İslam inancında imanın mahiyetini araştırır.  | 1 1 0 100       |
| Temel değerleri ayet ve hadislerle ilişkilendirir.  | 1 0 0 0         |
| Müslümanların bilim alanında yaptığı özgün çalışmalarını sınıflandırır.                                       | 1 1 0 100       |
| KAZANIM BELİRTİLMEMİŞ   | 2 1 1 50        |
| <b>Felsefe (Seçmeli)</b>  | <b>S D Y B%</b> |
| Örnek felsefi metinlerden hareketle MÖ 6. yüzyıl-MS 2. yüzyıl filozoflarının felsefi görüşlerini analiz eder. | 1 0 0 0         |
| Sanat felsefesinin konusunu ve problemlerini açıklar.   | 1 0 0 0         |
| Varlık felsefesinin konusunu ve problemlerini açıklar.  | 1 0 0 0         |
| KAZANIM BELİRTİLMEMİŞ   | 2 0 0 0         |
| <b>TYT Matematik</b>  | <b>S D Y B%</b> |
| Matematik-1   | 5 3 2 60        |
| Gerçek hayatta periyodik olarak tekrar eden durumları içeren problemleri çözer.                               | 1 1 0 100       |
| KAZANIM BELİRTİLMEMİŞ   | 29 23 3 79      |
| <b>Geometri</b>   | <b>S D Y B%</b> |
| KAZANIM BELİRTİLMEMİŞ   | 10 9 1 90       |
| <b>TYT Fen</b>  | <b>S D Y B%</b> |
| Fizik   | 7 6 1 86        |
| KAZANIM BELİRTİLMEMİŞ   | 7 6 1 86        |
| <b>Kimya</b>  | <b>S D Y B%</b> |
| KAZANIM BELİRTİLMEMİŞ   | 7 7 0 100       |
| <b>Biyoloji</b>   | <b>S D Y B%</b> |
| Inorganik Bileşikler  | 1 0 1 0         |
| Mantarlar   | 1 0 1 0         |
| Sitoplazma  | 1 1 0 100       |
| Madde döngüleri ve hayatın sürdürülebilirliği arasında ilişki kurar.  | 1 1 0 100       |
| KAZANIM BELİRTİLMEMİŞ   | 2 0 2 0         |

|  |  |
|--|--|
| <b>SONUÇ BELGESİ</b>                       | <b>IQ 11474812014 TYT ÖSYM Böyle Zordu</b> |
| İSTANBUL / BEYLİKDÜZÜ / DÜNYA ETÜT MERKEZİ | <b>DERSLERE GÖRE ANALİZ</b>                |

|           |        |       |
|-----------|--------|-------|
| Öğrenci   | Numara | Sınıf |
| ELA ALTAY | 0      | 12-XX |

| Puan Türü   | Puan      | Genel Ortalama | Dereceler |       |      |     |       |
|-------------|-----------|----------------|-----------|-------|------|-----|-------|
|             |           |                | Snf       | Kurum | İlçe | İl  | Genel |
| TYT         | ▲ 427,277 | 280,320        | 18        | 18    | 18   | 19  | 151   |
| Katılımlar: |           |                | 88        | 89    | 89   | 484 | 2202  |

| Ders                  | Soru       | Doğru     | Yanlış   | Net          | Başarı %  | Sınıf Ort. | Kurum Ort. | Genel Ort. |
|-----------------------|------------|-----------|----------|--------------|-----------|------------|------------|------------|
| Türkçe                | 40         | 33        | 1        | 32,75        | 82        | ▲ 26,81    | ▲ 26,90    | ▲ 20,75    |
| Tarih-1               | 5          | 4         | 0        | 4,00         | 80        | ▲ 3,22     | ▲ 3,21     | ▲ 2,35     |
| Coğrafya-1            | 5          | 1         | 1        | 0,75         | 15        | ▼ 2,00     | ▼ 1,98     | ▼ 1,33     |
| Felsefe               | 5          | 5         | 0        | 5,00         | 100       | ▲ 3,27     | ▲ 3,29     | ▲ 2,05     |
| Din Kül. ve Ahl. Bil. | 5          | 5         | 0        | 5,00         | 100       | ▲ 3,61     | ▲ 3,60     | ▲ 2,55     |
| Felsefe (Seçmeli)     | 5          | 0         | 0        | 0,00         | 0         | ◆ 0,00     | ◆ 0,00     | ◆ 0,00     |
| TYT Sosyal            | 20         | 15        | 1        | 14,75        | 74        | ▲ 12,10    | ▲ 12,08    | ▲ 8,28     |
| Matematik-1           | 30         | 26        | 0        | 26,00        | 87        | ▲ 19,30    | ▲ 19,36    | ▲ 11,22    |
| Geometri              | 10         | 7         | 0        | 7,00         | 70        | ▲ 4,35     | ▲ 4,39     | ▲ 1,97     |
| TYT Matematik         | 40         | 33        | 0        | 33,00        | 83        | ▲ 23,65    | ▲ 23,74    | ▲ 13,19    |
| Fizik                 | 7          | 3         | 0        | 3,00         | 43        | ▲ 2,72     | ▲ 2,73     | ▲ 1,24     |
| Kimya                 | 7          | 7         | 0        | 7,00         | 100       | ▲ 4,80     | ▲ 4,83     | ▲ 2,64     |
| Biyoloji              | 6          | 5         | 0        | 5,00         | 83        | ▲ 3,67     | ▲ 3,68     | ▲ 2,17     |
| TYT Fen               | 20         | 15        | 0        | 15,00        | 75        | ▲ 11,20    | ▲ 11,24    | ▲ 6,05     |
| <b>Toplam:</b>        | <b>120</b> | <b>96</b> | <b>2</b> | <b>95,50</b> | <b>80</b> | ▲ 73,76    | ▲ 73,97    | ▲ 48,28    |

|                |  |
|----------------|--|
| Soru No        | 1234567890123456789012345678901234567890   |
| TYT Türkçe     | BEBCEBA BDBC ECAEBD DBADCAD BADAECDD       |
| Cevap Anahtarı | A BEBBEBAABDBCBECAEDBDCDDBADCACDDEBADAECDD |
| TYT Sosyal     | ACEC AbCBCDBACEEA                          |
| Cevap Anahtarı | A ACECBAADADCBACBACEEAEBBBD                |
| TYT Matematik  | EDDBDDA D DECCA AEBECB BAEBCCB ACBBAD A    |
| Cevap Anahtarı | A EDDBDACDBDECCAAAEBECBABAEBCCBDACBBADACB  |
| TYT Fen        | EE A BCACCECB CBBE                         |
| Cevap Anahtarı | A EEAADBCACCECBCEBBE                       |

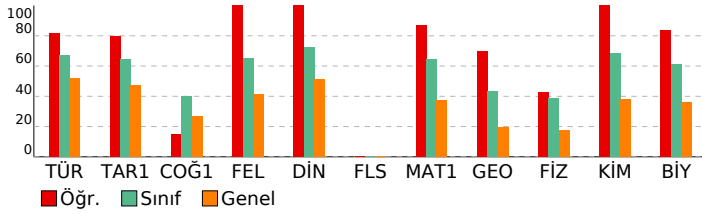

|   |                 |
|---|-----------------|
| <b>TYT Türkçe</b>   | <b>S D Y B%</b> |
| Türkçe  | 5 4 0 80        |
| KAZANIM BELİRTİLMEMİŞ   | 40 33 1 83      |
| <b>TYT Sosyal</b>   | <b>S D Y B%</b> |
| <b>Tarih-1</b>  | <b>S D Y B%</b> |
| KAZANIM BELİRTİLMEMİŞ   | 5 4 0 80        |
| <b>Coğrafya-1</b>   | <b>S D Y B%</b> |
| Nüfusun Özellikleri ve Önemi  | 1 0 0 0         |
| İklim Elemanları / Sıcaklık   | 1 0 0 0         |
| Dünyada Bitkiler  | 1 0 0 0         |
| Bölgelere Göre Ülkeler  | 1 1 0 100       |
| Afetlerin Dağılışı ve Afetlerden Korunma Yolları  | 1 0 1 0         |
| <b>Felsefe</b>  | <b>S D Y B%</b> |
| Siyaset felsefesinin konusunu ve problemlerini açıklar.   | 1 1 0 100       |
| Varlık felsefesinin konusunu ve problemlerini açıklar.  | 1 1 0 100       |
| Din felsefesinin konusunu ve sorularını açıklar.  | 1 1 0 100       |
| KAZANIM BELİRTİLMEMİŞ   | 2 2 0 100       |
| <b>Din Kül. ve Ahl. Bil.</b>  | <b>S D Y B%</b> |
| İslam inancında imanın mahiyetini araştırır.  | 1 1 0 100       |
| Temel değerleri ayet ve hadislerle ilişkilendirir.  | 1 1 0 100       |
| Müslümanların bilim alanında yaptığı özgün çalışmalarını sınıflandırır.                                       | 1 1 0 100       |
| KAZANIM BELİRTİLMEMİŞ   | 2 2 0 100       |
| <b>Felsefe (Seçmeli)</b>  | <b>S D Y B%</b> |
| Örnek felsefi metinlerden hareketle MÖ 6. yüzyıl-MS 2. yüzyıl filozoflarının felsefi görüşlerini analiz eder. | 1 0 0 0         |
| Sanat felsefesinin konusunu ve problemlerini açıklar.   | 1 0 0 0         |
| Varlık felsefesinin konusunu ve problemlerini açıklar.  | 1 0 0 0         |
| KAZANIM BELİRTİLMEMİŞ   | 2 0 0 0         |
| <b>TYT Matematik</b>  | <b>S D Y B%</b> |
| <b>Matematik-1</b>  | <b>S D Y B%</b> |
| Gerçek hayatta periyodik olarak tekrar eden durumları içeren problemleri çözer.                               | 1 1 0 100       |
| KAZANIM BELİRTİLMEMİŞ   | 29 25 0 86      |
| <b>Geometri</b>   | <b>S D Y B%</b> |
| KAZANIM BELİRTİLMEMİŞ   | 10 7 0 70       |
| <b>TYT Fen</b>  | <b>S D Y B%</b> |
| <b>Fizik</b>  | <b>S D Y B%</b> |
| KAZANIM BELİRTİLMEMİŞ   | 7 3 0 43        |
| <b>Kimya</b>  | <b>S D Y B%</b> |
| KAZANIM BELİRTİLMEMİŞ   | 7 7 0 100       |
| <b>Biyoloji</b>   | <b>S D Y B%</b> |
| Inorganik Bileşikler  | 1 1 0 100       |
| Mantarlar   | 1 0 0 0         |
| Sitoplazma  | 1 1 0 100       |
| Madde döngüleri ve hayatın sürdürülebilirliği arasında ilişki kurar.  | 1 1 0 100       |
| KAZANIM BELİRTİLMEMİŞ   | 2 2 0 100       |

|  |  |
|--|--|
| <b>SONUÇ BELGESİ</b>                       | <b>IQ 11474812014 TYT ÖSYM Böyle Zordu</b> |
| İSTANBUL / BEYLİKDÜZÜ / DÜNYA ETÜT MERKEZİ | <b>DERSLERE GÖRE ANALİZ</b>                |

|            |        |       |
|------------|--------|-------|
| Öğrenci    | Numara | Sınıf |
| ELİF SARAY | 0      | 12-XX |

| Puan Türü   | Puan      | Genel Ortalama | Dereceler |       |      |     |       |
|-------------|-----------|----------------|-----------|-------|------|-----|-------|
|             |           |                | Snf       | Kurum | İlçe | İl  | Genel |
| TYT         | ▲ 411,897 | 280,320        | 23        | 24    | 24   | 27  | 225   |
| Katılımlar: |           |                | 88        | 89    | 89   | 484 | 2202  |

| Ders                  | Soru       | Doğru     | Yanlış   | Net          | Başarı %  | Sınıf Ort.     | Kurum Ort.     | Genel Ort.     |
|-----------------------|------------|-----------|----------|--------------|-----------|----------------|----------------|----------------|
| Türkçe                | 40         | 38        | 1        | 37,75        | 94        | ▲ 26,81        | ▲ 26,90        | ▲ 20,75        |
| Tarih-1               | 5          | 3         | 0        | 3,00         | 60        | ▼ 3,22         | ▼ 3,21         | ▲ 2,35         |
| Coğrafya-1            | 5          | 2         | 1        | 1,75         | 35        | ▼ 2,00         | ▼ 1,98         | ▲ 1,33         |
| Felsefe               | 5          | 3         | 2        | 2,50         | 50        | ▼ 3,27         | ▼ 3,29         | ▲ 2,05         |
| Din Kül. ve Ahl. Bil. | 5          | 4         | 0        | 4,00         | 80        | ▲ 3,61         | ▲ 3,60         | ▲ 2,55         |
| Felsefe (Seçmeli)     | 5          | 0         | 0        | 0,00         | 0         | ◆ 0,00         | ◆ 0,00         | ◆ 0,00         |
| TYT Sosyal            | 20         | 12        | 3        | 11,25        | 56        | ▼ 12,10        | ▼ 12,08        | ▲ 8,28         |
| Matematik-1           | 30         | 19        | 3        | 18,25        | 61        | ▼ 19,30        | ▼ 19,36        | ▲ 11,22        |
| Geometri              | 10         | 4         | 0        | 4,00         | 40        | ▼ 4,35         | ▼ 4,39         | ▲ 1,97         |
| TYT Matematik         | 40         | 23        | 3        | 22,25        | 56        | ▼ 23,65        | ▼ 23,74        | ▲ 13,19        |
| Fizik                 | 7          | 6         | 1        | 5,75         | 82        | ▲ 2,72         | ▲ 2,73         | ▲ 1,24         |
| Kimya                 | 7          | 7         | 0        | 7,00         | 100       | ▲ 4,80         | ▲ 4,83         | ▲ 2,64         |
| Biyoloji              | 6          | 6         | 0        | 6,00         | 100       | ▲ 3,67         | ▲ 3,68         | ▲ 2,17         |
| TYT Fen               | 20         | 19        | 1        | 18,75        | 94        | ▲ 11,20        | ▲ 11,24        | ▲ 6,05         |
| <b>Toplam:</b>        | <b>120</b> | <b>92</b> | <b>8</b> | <b>90,00</b> | <b>75</b> | <b>▲ 73,76</b> | <b>▲ 73,97</b> | <b>▲ 48,28</b> |

|                |   |
|----------------|---|
| Soru No        | 1234567890123456789012345678901234567890  |
| TYT Türkçe     | BEBBEBBAAB BCBECAEBDCDDBADCACDDEBADAECDD  |
| Cevap Anahtarı | A BEBEBBAABDBCBECAEBDCDDBADCACDDEBADAECDD |
| TYT Sosyal     | A CBd AdBCCDeACE A                        |
| Cevap Anahtarı | A ACECBAADADCBDCBACEEAEBBBBD              |
| TYT Matematik  | EDDBD ACDBDECCAAE EC bB a DACB            |
| Cevap Anahtarı | A EDDBDACDBDECCAAAEBCBABAEBCCBDACBBADCB   |
| TYT Fen        | EEAAAbDBCACCECBECBBE                      |
| Cevap Anahtarı | A EEAAAADBCACCECBECBBE                    |

|   |                 |
|---|-----------------|
| <b>TYT Türkçe</b>   | <b>S D Y B%</b> |
| Türkçe  | 5 3 0 60        |
| KAZANIM BELİRTİLMEMİŞ   | 40 38 1 95      |
| <b>TYT Sosyal</b>   | <b>S D Y B%</b> |
| <b>Tarih-1</b>  | <b>S D Y B%</b> |
| KAZANIM BELİRTİLMEMİŞ   | 5 3 0 60        |
| <b>Coğrafya-1</b>   | <b>S D Y B%</b> |
| Nüfusun Özellikleri ve Önemi  | 1 0 1 0         |
| İklim Elemanları / Sıcaklık   | 1 0 0 0         |
| Dünyada Bitkiler  | 1 0 0 0         |
| Bölgelere Göre Ülkeler  | 1 1 0 100       |
| Afetlerin Dağılışı ve Afetlerden Korunma Yolları  | 1 1 0 100       |
| <b>Felsefe</b>  | <b>S D Y B%</b> |
| Siyaset felsefesinin konusunu ve problemlerini açıklar.   | 1 1 0 100       |
| Varlık felsefesinin konusunu ve problemlerini açıklar.  | 1 1 0 100       |
| Din felsefesinin konusunu ve sorularını açıklar.  | 1 0 1 0         |
| KAZANIM BELİRTİLMEMİŞ   | 2 1 1 50        |
| <b>Din Kül. ve Ahl. Bil.</b>  | <b>S D Y B%</b> |
| İslam inancında imanın mahiyetini araştırır.  | 1 1 0 100       |
| Temel değerleri ayet ve hadislerle ilişkilendirir.  | 1 0 0 0         |
| Müslümanların bilim alanında yaptığı özgün çalışmalarını sınıflandırır.                                       | 1 1 0 100       |
| KAZANIM BELİRTİLMEMİŞ   | 2 2 0 100       |
| <b>Felsefe (Seçmeli)</b>  | <b>S D Y B%</b> |
| Örnek felsefi metinlerden hareketle MÖ 6. yüzyıl-MS 2. yüzyıl filozoflarının felsefi görüşlerini analiz eder. | 1 0 0 0         |
| Sanat felsefesinin konusunu ve problemlerini açıklar.   | 1 0 0 0         |
| Varlık felsefesinin konusunu ve problemlerini açıklar.  | 1 0 0 0         |
| KAZANIM BELİRTİLMEMİŞ   | 2 0 0 0         |
| <b>TYT Matematik</b>  | <b>S D Y B%</b> |
| <b>Matematik-1</b>  | <b>S D Y B%</b> |
| Gerçek hayatta periyodik olarak tekrar eden durumları içeren problemleri çözer.                               | 1 1 0 100       |
| KAZANIM BELİRTİLMEMİŞ   | 29 18 3 62      |
| <b>Geometri</b>   | <b>S D Y B%</b> |
| KAZANIM BELİRTİLMEMİŞ   | 10 4 0 40       |
| <b>TYT Fen</b>  | <b>S D Y B%</b> |
| <b>Fizik</b>  | <b>S D Y B%</b> |
| KAZANIM BELİRTİLMEMİŞ   | 7 6 1 86        |
| <b>Kimya</b>  | <b>S D Y B%</b> |
| KAZANIM BELİRTİLMEMİŞ   | 7 7 0 100       |
| <b>Biyoloji</b>   | <b>S D Y B%</b> |
| Inorganik Bileşikler  | 1 1 0 100       |
| Mantarlar   | 1 1 0 100       |
| Sitoplazma  | 1 1 0 100       |
| Madde döngüleri ve hayatın sürdürülebilirliği arasında ilişki kurar.  | 1 1 0 100       |
| KAZANIM BELİRTİLMEMİŞ   | 2 2 0 100       |

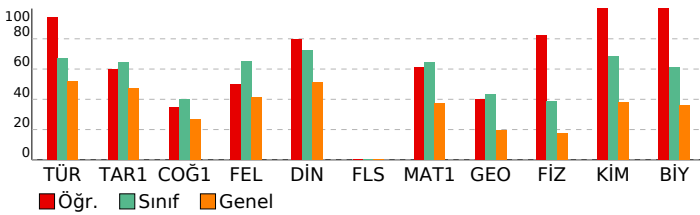

**SONUÇ BELGESİ** **IQ 11474812014 TYT ÖSYM Böyle Zordu**

İSTANBUL / BEYLİKDÜZÜ / DÜNYA ETÜT MERKEZİ

|                 |        |       |
|-----------------|--------|-------|
| Öğrenci         | Numara | Sınıf |
| ELİFNUR GÖNÜLLÜ | 0      | 12-XX |

**DERSLERE GÖRE ANALİZ**

| Puan Türü   | Puan      | Genel Ortalama | Dereceler |       |      |     |       |
|-------------|-----------|----------------|-----------|-------|------|-----|-------|
|             |           |                | Snf       | Kurum | İlçe | İl  | Genel |
| TYT         | ▲ 307,297 | 280,320        | 68        | 69    | 69   | 138 | 874   |
| Katılımlar: |           |                | 88        | 89    | 89   | 484 | 2202  |

| Ders                  | Soru       | Doğru     | Yanlış    | Net          | Başarı %  | Sınıf Ort.     | Kurum Ort.     | Genel Ort.     |
|-----------------------|------------|-----------|-----------|--------------|-----------|----------------|----------------|----------------|
| Türkçe                | 40         | 30        | 7         | 28,25        | 71        | ▲ 26,81        | ▲ 26,90        | ▲ 20,75        |
| Tarih-1               | 5          | 3         | 2         | 2,50         | 50        | ▼ 3,22         | ▼ 3,21         | ▲ 2,35         |
| Coğrafya-1            | 5          | 2         | 1         | 1,75         | 35        | ▼ 2,00         | ▼ 1,98         | ▲ 1,33         |
| Felsefe               | 5          | 4         | 0         | 4,00         | 80        | ▲ 3,27         | ▲ 3,29         | ▲ 2,05         |
| Din Kül. ve Ahl. Bil. | 5          | 4         | 1         | 3,75         | 75        | ▲ 3,61         | ▲ 3,60         | ▲ 2,55         |
| Felsefe (Seçmeli)     | 5          | 0         | 0         | 0,00         | 0         | ◆ 0,00         | ◆ 0,00         | ◆ 0,00         |
| TYT Sosyal            | 20         | 13        | 4         | 12,00        | 60        | ▼ 12,10        | ▼ 12,08        | ▲ 8,28         |
| Matematik-1           | 30         | 14        | 1         | 13,75        | 46        | ▼ 19,30        | ▼ 19,36        | ▲ 11,22        |
| Geometri              | 10         | 0         | 0         | 0,00         | 0         | ▼ 4,35         | ▼ 4,39         | ▼ 1,97         |
| TYT Matematik         | 40         | 14        | 1         | 13,75        | 34        | ▼ 23,65        | ▼ 23,74        | ▲ 13,19        |
| Fizik                 | 7          | 0         | 1         | -0,25        | -4        | ▼ 2,72         | ▼ 2,73         | ▼ 1,24         |
| Kimya                 | 7          | 1         | 0         | 1,00         | 14        | ▼ 4,80         | ▼ 4,83         | ▼ 2,64         |
| Biyoloji              | 6          | 1         | 1         | 0,75         | 13        | ▼ 3,67         | ▼ 3,68         | ▼ 2,17         |
| TYT Fen               | 20         | 2         | 2         | 1,50         | 8         | ▼ 11,20        | ▼ 11,24        | ▼ 6,05         |
| <b>Toplam:</b>        | <b>120</b> | <b>59</b> | <b>14</b> | <b>55,50</b> | <b>46</b> | <b>▼ 73,76</b> | <b>▼ 73,97</b> | <b>▲ 48,28</b> |

|                |  |
|----------------|--|
| Soru No        | 12345678901234567890123456789012345678901234567890 |
| TYT Türkçe     | BEBBEBAA eb ECAEDBDCDDbDCAcDdbDbECCa               |
| Cevap Anahtarı | A BEBBEBAABDBCBECAEDBDCDDBADCAcDDEBADAECcD         |
| TYT Sosyal     | AbECaA eD BCDBACEEe                                |
| Cevap Anahtarı | A ACECBAADADCBCEBACEEAEbBBBD                       |
| TYT Matematik  | EcDBD AC E E ECB BAE                               |
| Cevap Anahtarı | A EDDBDACDBDECCAAAEbECBABAEBCCBDACBBADcAB          |
| TYT Fen        | e C a E  |
| Cevap Anahtarı | A EEAaADBCACCECECBBE                               |

|   |                 |
|---|-----------------|
| <b>TYT Türkçe</b>   | <b>S D Y B%</b> |
| Türkçe  | 5 3 2 60        |
| KAZANIM BELİRTİLMEMİŞ   | 40 30 7 75      |
| <b>TYT Sosyal</b>   | <b>S D Y B%</b> |
| Tarih-1   | 5 3 2 60        |
| KAZANIM BELİRTİLMEMİŞ   | 5 3 2 60        |
| <b>Coğrafya-1</b>   | <b>S D Y B%</b> |
| Nüfusun Özellikleri ve Önemi  | 1 1 0 100       |
| İklim Elemanları / Sıcaklık   | 1 0 0 0         |
| Dünyada Bitkiler  | 1 0 0 0         |
| Bölgelere Göre Ülkeler  | 1 0 1 0         |
| Afetlerin Dağılışı ve Afetlerden Korunma Yolları  | 1 1 0 100       |
| <b>Felsefe</b>  | <b>S D Y B%</b> |
| Siyaset felsefesinin konusunu ve problemlerini açıklar.   | 1 1 0 100       |
| Varlık felsefesinin konusunu ve problemlerini açıklar.  | 1 1 0 100       |
| Din felsefesinin konusunu ve sorularını açıklar.  | 1 1 0 100       |
| KAZANIM BELİRTİLMEMİŞ   | 2 1 0 50        |
| <b>Din Kül. ve Ahl. Bil.</b>  | <b>S D Y B%</b> |
| İslam inancında imanın mahiyetini araştırır.  | 1 1 0 100       |
| Temel değerleri ayet ve hadislerle ilişkilendirir.  | 1 1 0 100       |
| Müslümanların bilim alanında yaptığı özgün çalışmalarını sınıflandırır.                                       | 1 0 1 0         |
| KAZANIM BELİRTİLMEMİŞ   | 2 2 0 100       |
| <b>Felsefe (Seçmeli)</b>  | <b>S D Y B%</b> |
| Örnek felsefi metinlerden hareketle MÖ 6. yüzyıl-MS 2. yüzyıl filozoflarının felsefi görüşlerini analiz eder. | 1 0 0 0         |
| Sanat felsefesinin konusunu ve problemlerini açıklar.   | 1 0 0 0         |
| Varlık felsefesinin konusunu ve problemlerini açıklar.  | 1 0 0 0         |
| KAZANIM BELİRTİLMEMİŞ   | 2 0 0 0         |
| <b>TYT Matematik</b>  | <b>S D Y B%</b> |
| Matematik-1   | 5 3 2 60        |
| Gerçek hayatta periyodik olarak tekrar eden durumları içeren problemleri çözer.                               | 1 1 0 100       |
| KAZANIM BELİRTİLMEMİŞ   | 29 13 1 45      |
| <b>Geometri</b>   | <b>S D Y B%</b> |
| KAZANIM BELİRTİLMEMİŞ   | 10 0 0 0        |
| <b>TYT Fen</b>  | <b>S D Y B%</b> |
| Fizik   | 5 3 2 60        |
| KAZANIM BELİRTİLMEMİŞ   | 7 0 1 0         |
| <b>Kimya</b>  | <b>S D Y B%</b> |
| KAZANIM BELİRTİLMEMİŞ   | 7 1 0 14        |
| <b>Biyoloji</b>   | <b>S D Y B%</b> |
| Inorganik Bileşikler  | 1 0 0 0         |
| Mantarlar   | 1 0 0 0         |
| Sitoplazma  | 1 0 0 0         |
| Madde döngüleri ve hayatın sürdürülebilirliği arasında ilişki kurar.  | 1 1 0 100       |
| KAZANIM BELİRTİLMEMİŞ   | 2 0 1 0         |

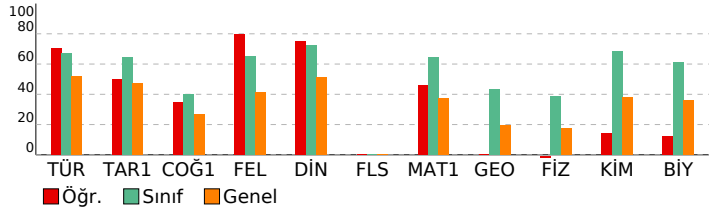

|  |  |
|--|--|
| <b>SONUÇ BELGESİ</b>                       | <b>IQ 11474812014 TYT ÖSYM Böyle Zordu</b> |
| İSTANBUL / BEYLİKDÜZÜ / DÜNYA ETÜT MERKEZİ | <b>DERSLERE GÖRE ANALİZ</b>                |

|             |        |       |
|-------------|--------|-------|
| Öğrenci     | Numara | Sınıf |
| EMRE GÜRLER | 0      | 12-XX |

| Puan Türü   | Puan      | Genel Ortalama | Dereceler |       |      |     |       |
|-------------|-----------|----------------|-----------|-------|------|-----|-------|
|             |           |                | Snf       | Kurum | İlçe | İl  | Genel |
| TYT         | ▲ 434,419 | 280,320        | 13        | 13    | 13   | 14  | 117   |
| Katılımlar: |           |                | 88        | 89    | 89   | 484 | 2202  |

| Ders                  | Soru       | Doğru      | Yanlış    | Net          | Başarı %  | Sınıf Ort. | Kurum Ort. | Genel Ort. |
|-----------------------|------------|------------|-----------|--------------|-----------|------------|------------|------------|
| Türkçe                | 40         | 33         | 7         | 31,25        | 78        | ▲ 26,81    | ▲ 26,90    | ▲ 20,75    |
| Tarih-1               | 5          | 2          | 3         | 1,25         | 25        | ▼ 3,22     | ▼ 3,21     | ▼ 2,35     |
| Coğrafya-1            | 5          | 3          | 2         | 2,50         | 50        | ▲ 2,00     | ▲ 1,98     | ▲ 1,33     |
| Felsefe               | 5          | 5          | 0         | 5,00         | 100       | ▲ 3,27     | ▲ 3,29     | ▲ 2,05     |
| Din Kül. ve Ahl. Bil. | 5          | 4          | 0         | 4,00         | 80        | ▲ 3,61     | ▲ 3,60     | ▲ 2,55     |
| Felsefe (Seçmeli)     | 5          | 0          | 0         | 0,00         | 0         | ◆ 0,00     | ◆ 0,00     | ◆ 0,00     |
| TYT Sosyal            | 20         | 14         | 5         | 12,75        | 64        | ▲ 12,10    | ▲ 12,08    | ▲ 8,28     |
| Matematik-1           | 30         | 28         | 2         | 27,50        | 92        | ▲ 19,30    | ▲ 19,36    | ▲ 11,22    |
| Geometri              | 10         | 9          | 1         | 8,75         | 88        | ▲ 4,35     | ▲ 4,39     | ▲ 1,97     |
| TYT Matematik         | 40         | 37         | 3         | 36,25        | 91        | ▲ 23,65    | ▲ 23,74    | ▲ 13,19    |
| Fizik                 | 7          | 6          | 1         | 5,75         | 82        | ▲ 2,72     | ▲ 2,73     | ▲ 1,24     |
| Kimya                 | 7          | 6          | 1         | 5,75         | 82        | ▲ 4,80     | ▲ 4,83     | ▲ 2,64     |
| Biyoloji              | 6          | 6          | 0         | 6,00         | 100       | ▲ 3,67     | ▲ 3,68     | ▲ 2,17     |
| TYT Fen               | 20         | 18         | 2         | 17,50        | 88        | ▲ 11,20    | ▲ 11,24    | ▲ 6,05     |
| <b>Toplam:</b>        | <b>120</b> | <b>102</b> | <b>17</b> | <b>97,75</b> | <b>81</b> | ▲ 73,76    | ▲ 73,97    | ▲ 48,28    |

|                |   |
|----------------|---|
| Soru No        | 1234567890123456789012345678901234567890    |
| TYT Türkçe     | BBBbAcEBcBBDEDECACDBDADcBACCEdAdBACDEd      |
| Cevap Anahtarı | B BBBEAAEBBCBBDEDECACDBDADDBACCEDEdDABACDEC |
| TYT Sosyal     | EadBabbAAACDDBCEAA                          |
| Cevap Anahtarı | B ECABCDDAAACDDBCEAAEBBDEB                  |
| TYT Matematik  | DBEDCDDAECBDAcCAECEBBBacCAEBCADBACBAbDb     |
| Cevap Anahtarı | B DBEDCDDAECBDAcCAECEBBBacCAEBCADBACBAbDC   |
| TYT Fen        | AAEEbADCBCCAaEEBBECB                        |
| Cevap Anahtarı | B AAEEAADCBCCACEEBBECB                      |

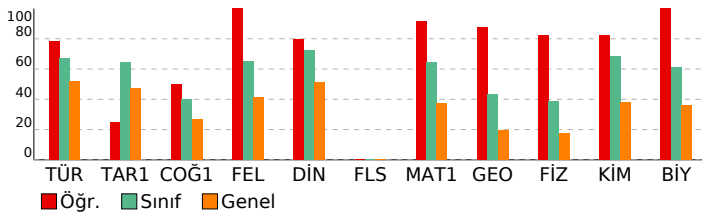

|   |                 |
|---|-----------------|
| <b>TYT Türkçe</b>   | <b>S D Y B%</b> |
| Türkçe  | 5 2 3 40        |
| KAZANIM BELİRTİLMEMİŞ   | 40 33 7 83      |
| <b>TYT Sosyal</b>   | <b>S D Y B%</b> |
| <b>Tarih-1</b>  | <b>S D Y B%</b> |
| KAZANIM BELİRTİLMEMİŞ   | 5 2 3 40        |
| <b>Coğrafya-1</b>   | <b>S D Y B%</b> |
| Nüfusun Özellikleri ve Önemi  | 1 1 0 100       |
| İklim Elemanları / Sıcaklık   | 1 1 0 100       |
| Dünyada Bitkiler  | 1 0 1 0         |
| Bölgelere Göre Ülkeler  | 1 1 0 100       |
| Afetlerin Dağılışı ve Afetlerden Korunma Yolları  | 1 0 1 0         |
| <b>Felsefe</b>  | <b>S D Y B%</b> |
| Siyaset felsefesinin konusunu ve problemlerini açıklar.   | 1 1 0 100       |
| Varlık felsefesinin konusunu ve problemlerini açıklar.  | 1 1 0 100       |
| Din felsefesinin konusunu ve sorularını açıklar.  | 1 1 0 100       |
| KAZANIM BELİRTİLMEMİŞ   | 2 2 0 100       |
| <b>Din Kül. ve Ahl. Bil.</b>  | <b>S D Y B%</b> |
| İslam inancında imanın mahiyetini araştırır.  | 1 1 0 100       |
| Temel değerleri ayet ve hadislerle ilişkilendirir.  | 1 0 0 0         |
| Müslümanların bilim alanında yaptığı özgün çalışmalarını sınıflandırır.                                       | 1 1 0 100       |
| KAZANIM BELİRTİLMEMİŞ   | 2 2 0 100       |
| <b>Felsefe (Seçmeli)</b>  | <b>S D Y B%</b> |
| Örnek felsefi metinlerden hareketle MÖ 6. yüzyıl-MS 2. yüzyıl filozoflarının felsefi görüşlerini analiz eder. | 1 0 0 0         |
| Sanat felsefesinin konusunu ve problemlerini açıklar.   | 1 0 0 0         |
| Varlık felsefesinin konusunu ve problemlerini açıklar.  | 1 0 0 0         |
| KAZANIM BELİRTİLMEMİŞ   | 2 0 0 0         |
| <b>TYT Matematik</b>  | <b>S D Y B%</b> |
| <b>Matematik-1</b>  | <b>S D Y B%</b> |
| Gerçek hayatta periyodik olarak tekrar eden durumları içeren problemleri çözer.                               | 1 1 0 100       |
| KAZANIM BELİRTİLMEMİŞ   | 29 27 2 93      |
| <b>Geometri</b>   | <b>S D Y B%</b> |
| KAZANIM BELİRTİLMEMİŞ   | 10 9 1 90       |
| <b>TYT Fen</b>  | <b>S D Y B%</b> |
| <b>Fizik</b>  | <b>S D Y B%</b> |
| KAZANIM BELİRTİLMEMİŞ   | 7 6 1 86        |
| <b>Kimya</b>  | <b>S D Y B%</b> |
| KAZANIM BELİRTİLMEMİŞ   | 7 6 1 86        |
| <b>Biyoloji</b>   | <b>S D Y B%</b> |
| Inorganik Bileşikler  | 1 1 0 100       |
| Mantarlar   | 1 1 0 100       |
| Sitoplazma  | 1 1 0 100       |
| Madde döngüleri ve hayatın sürdürülebilirliği arasında ilişki kurar.  | 1 1 0 100       |
| KAZANIM BELİRTİLMEMİŞ   | 2 2 0 100       |

|  |  |
|--|--|
| <b>SONUÇ BELGESİ</b>                       | <b>IQ 11474812014 TYT ÖSYM Böyle Zordu</b> |
| İSTANBUL / BEYLİKDÜZÜ / DÜNYA ETÜT MERKEZİ | <b>DERSLERE GÖRE ANALİZ</b>                |

|          |        |       |
|----------|--------|-------|
| Öğrenci  | Numara | Sınıf |
| EMRE NAS | 0      | 12-XX |

| Puan Türü   | Puan      | Genel Ortalama | Dereceler |       |      |     |       |
|-------------|-----------|----------------|-----------|-------|------|-----|-------|
|             |           |                | Snf       | Kurum | İlçe | İl  | Genel |
| TYT         | ▲ 334,789 | 280,320        | 63        | 64    | 64   | 106 | 662   |
| Katılımlar: |           |                | 88        | 89    | 89   | 484 | 2202  |

| Ders                  | Soru       | Doğru     | Yanlış    | Net          | Başarı %  | Sınıf Ort.     | Kurum Ort.     | Genel Ort.     |
|-----------------------|------------|-----------|-----------|--------------|-----------|----------------|----------------|----------------|
| Türkçe                | 40         | 25        | 10        | 22,50        | 56        | ▼ 26,81        | ▼ 26,90        | ▲ 20,75        |
| Tarih-1               | 5          | 4         | 0         | 4,00         | 80        | ▲ 3,22         | ▲ 3,21         | ▲ 2,35         |
| Coğrafya-1            | 5          | 3         | 2         | 2,50         | 50        | ▲ 2,00         | ▲ 1,98         | ▲ 1,33         |
| Felsefe               | 5          | 5         | 0         | 5,00         | 100       | ▲ 3,27         | ▲ 3,29         | ▲ 2,05         |
| Din Kül. ve Ahl. Bil. | 5          | 2         | 1         | 1,75         | 35        | ▼ 3,61         | ▼ 3,60         | ▼ 2,55         |
| Felsefe (Seçmeli)     | 5          | 0         | 0         | 0,00         | 0         | ◆ 0,00         | ◆ 0,00         | ◆ 0,00         |
| TYT Sosyal            | 20         | 14        | 3         | 13,25        | 66        | ▲ 12,10        | ▲ 12,08        | ▲ 8,28         |
| Matematik-1           | 30         | 19        | 0         | 19,00        | 63        | ▼ 19,30        | ▼ 19,36        | ▲ 11,22        |
| Geometri              | 10         | 0         | 0         | 0,00         | 0         | ▼ 4,35         | ▼ 4,39         | ▼ 1,97         |
| TYT Matematik         | 40         | 19        | 0         | 19,00        | 48        | ▼ 23,65        | ▼ 23,74        | ▲ 13,19        |
| Fizik                 | 7          | 4         | 1         | 3,75         | 54        | ▲ 2,72         | ▲ 2,73         | ▲ 1,24         |
| Kimya                 | 7          | 2         | 1         | 1,75         | 25        | ▼ 4,80         | ▼ 4,83         | ▼ 2,64         |
| Biyoloji              | 6          | 4         | 0         | 4,00         | 67        | ▲ 3,67         | ▲ 3,68         | ▲ 2,17         |
| TYT Fen               | 20         | 10        | 2         | 9,50         | 48        | ▼ 11,20        | ▼ 11,24        | ▲ 6,05         |
| <b>Toplam:</b>        | <b>120</b> | <b>68</b> | <b>15</b> | <b>64,25</b> | <b>54</b> | <b>▼ 73,76</b> | <b>▼ 73,97</b> | <b>▲ 48,28</b> |

|                |  |
|----------------|--|
| Soru No        | 1234567890123456789012345678901234567890     |
| TYT Türkçe     | dBcEA EBBaa EbECACbBDADcBACeDbD A ACDEe      |
| Cevap Anahtarı | B BBBEAAEBBCBBDEDEACACDBDADDBACCEDEDDABACDEC |
| TYT Sosyal     | ECAB beAAACDBBCCaA                           |
| Cevap Anahtarı | B ECABCDDAAACDBBCEAAEBBDEB                   |
| TYT Matematik  | DBED DDDAEC AACAECE BB                       |
| Cevap Anahtarı | B DBEDCDDDAECBDAACAECEBBBACBAEBCADBACBABDC   |
| TYT Fen        | A EEAE BC aEB E B                            |
| Cevap Anahtarı | B AEEEAADCBCCACEEBBECB                       |

|   |                 |
|---|-----------------|
| <b>TYT Türkçe</b>   | <b>S D Y B%</b> |
| Türkçe  | 5 4 0 80        |
| KAZANIM BELİRTİLMEMİŞ   | 40 25 10 63     |
| <b>TYT Sosyal</b>   | <b>S D Y B%</b> |
| Tarih-1   | 5 4 0 80        |
| KAZANIM BELİRTİLMEMİŞ   | 5 4 0 80        |
| <b>Coğrafya-1</b>   | <b>S D Y B%</b> |
| Nüfusun Özellikleri ve Önemi  | 1 1 0 100       |
| İklim Elemanları / Sıcaklık   | 1 1 0 100       |
| Dünyada Bitkiler  | 1 0 1 0         |
| Bölgelere Göre Ülkeler  | 1 1 0 100       |
| Afetlerin Dağılışı ve Afetlerden Korunma Yolları  | 1 0 1 0         |
| <b>Felsefe</b>  | <b>S D Y B%</b> |
| Siyaset felsefesinin konusunu ve problemlerini açıklar.   | 1 1 0 100       |
| Varlık felsefesinin konusunu ve problemlerini açıklar.  | 1 1 0 100       |
| Din felsefesinin konusunu ve sorularını açıklar.  | 1 1 0 100       |
| KAZANIM BELİRTİLMEMİŞ   | 2 2 0 100       |
| <b>Din Kül. ve Ahl. Bil.</b>  | <b>S D Y B%</b> |
| İslam inancında imanın mahiyetini araştırır.  | 1 0 0 0         |
| Temel değerleri ayet ve hadislerle ilişkilendirir.  | 1 0 0 0         |
| Müslümanların bilim alanında yaptığı özgün çalışmalarını sınıflandırır.                                       | 1 1 0 100       |
| KAZANIM BELİRTİLMEMİŞ   | 2 1 1 50        |
| <b>Felsefe (Seçmeli)</b>  | <b>S D Y B%</b> |
| Örnek felsefi metinlerden hareketle MÖ 6. yüzyıl-MS 2. yüzyıl filozoflarının felsefi görüşlerini analiz eder. | 1 0 0 0         |
| Sanat felsefesinin konusunu ve problemlerini açıklar.   | 1 0 0 0         |
| Varlık felsefesinin konusunu ve problemlerini açıklar.  | 1 0 0 0         |
| KAZANIM BELİRTİLMEMİŞ   | 2 0 0 0         |
| <b>TYT Matematik</b>  | <b>S D Y B%</b> |
| Matematik-1   | 5 4 1 57        |
| Gerçek hayatta periyodik olarak tekrar eden durumları içeren problemleri çözer.                               | 1 1 0 100       |
| KAZANIM BELİRTİLMEMİŞ   | 29 18 0 62      |
| <b>Geometri</b>   | <b>S D Y B%</b> |
| KAZANIM BELİRTİLMEMİŞ   | 10 0 0 0        |
| <b>TYT Fen</b>  | <b>S D Y B%</b> |
| Fizik   | 7 4 1 57        |
| KAZANIM BELİRTİLMEMİŞ   | 7 4 1 57        |
| <b>Kimya</b>  | <b>S D Y B%</b> |
| KAZANIM BELİRTİLMEMİŞ   | 7 2 1 29        |
| <b>Biyoloji</b>   | <b>S D Y B%</b> |
| Inorganik Bileşikler  | 1 1 0 100       |
| Mantarlar   | 1 1 0 100       |
| Sitoplazma  | 1 1 0 100       |
| Madde döngüleri ve hayatın sürdürülebilirliği arasında ilişki kurar.  | 1 1 0 100       |
| KAZANIM BELİRTİLMEMİŞ   | 2 0 0 0         |

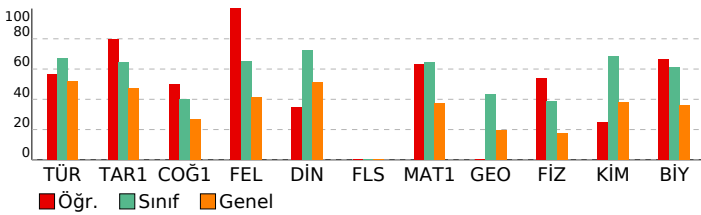

|  |  |
|--|--|
| <b>SONUÇ BELGESİ</b>                       | <b>IQ 11474812014 TYT ÖSYM Böyle Zordu</b> |
| İSTANBUL / BEYLİKDÜZÜ / DÜNYA ETÜT MERKEZİ | <b>DERSLERE GÖRE ANALİZ</b>                |

|             |        |       |
|-------------|--------|-------|
| Öğrenci     | Numara | Sınıf |
| ERDEM SÜMER | 0      | 12-XX |

| Puan Türü   | Puan      | Genel Ortalama | Dereceler |       |      |     |       |
|-------------|-----------|----------------|-----------|-------|------|-----|-------|
|             |           |                | Snf       | Kurum | İlçe | İl  | Genel |
| TYT         | ▲ 286,513 | 280,320        | 74        | 75    | 75   | 171 | 1099  |
| Katılımlar: |           |                | 88        | 89    | 89   | 484 | 2202  |

| Ders                  | Soru       | Doğru     | Yanlış    | Net          | Başarı %  | Sınıf Ort.     | Kurum Ort.     | Genel Ort.     |
|-----------------------|------------|-----------|-----------|--------------|-----------|----------------|----------------|----------------|
| Türkçe                | 40         | 28        | 11        | 25,25        | 63        | ▼ 26,81        | ▼ 26,90        | ▲ 20,75        |
| Tarih-1               | 5          | 4         | 1         | 3,75         | 75        | ▲ 3,22         | ▲ 3,21         | ▲ 2,35         |
| Coğrafya-1            | 5          | 3         | 2         | 2,50         | 50        | ▲ 2,00         | ▲ 1,98         | ▲ 1,33         |
| Felsefe               | 5          | 3         | 2         | 2,50         | 50        | ▼ 3,27         | ▼ 3,29         | ▲ 2,05         |
| Din Kül. ve Ahl. Bil. | 5          | 2         | 3         | 1,25         | 25        | ▼ 3,61         | ▼ 3,60         | ▼ 2,55         |
| Felsefe (Seçmeli)     | 5          | 0         | 0         | 0,00         | 0         | ◆ 0,00         | ◆ 0,00         | ◆ 0,00         |
| TYT Sosyal            | 20         | 12        | 8         | 10,00        | 50        | ▼ 12,10        | ▼ 12,08        | ▲ 8,28         |
| Matematik-1           | 30         | 15        | 11        | 12,25        | 41        | ▼ 19,30        | ▼ 19,36        | ▲ 11,22        |
| Geometri              | 10         | 2         | 4         | 1,00         | 10        | ▼ 4,35         | ▼ 4,39         | ▼ 1,97         |
| TYT Matematik         | 40         | 17        | 15        | 13,25        | 33        | ▼ 23,65        | ▼ 23,74        | ▲ 13,19        |
| Fizik                 | 7          | 0         | 1         | -0,25        | -4        | ▼ 2,72         | ▼ 2,73         | ▼ 1,24         |
| Kimya                 | 7          | 0         | 1         | -0,25        | -4        | ▼ 4,80         | ▼ 4,83         | ▼ 2,64         |
| Biyoloji              | 6          | 1         | 2         | 0,50         | 8         | ▼ 3,67         | ▼ 3,68         | ▼ 2,17         |
| TYT Fen               | 20         | 1         | 4         | 0,00         | 0         | ▼ 11,20        | ▼ 11,24        | ▼ 6,05         |
| <b>Toplam:</b>        | <b>120</b> | <b>58</b> | <b>38</b> | <b>48,50</b> | <b>40</b> | <b>▼ 73,76</b> | <b>▼ 73,97</b> | <b>▲ 48,28</b> |

|                |  |
|----------------|--|
| Soru No        | 1234567890123456789012345678901234567890   |
| TYT Türkçe     | BEcBbBAd eeCBCEAEDBDCDaBADCCdDDbeAaAECCD   |
| Cevap Anahtarı | A BEBBEBAABDBCBECAEDBDCDDBADCACDDEBADAECDD |
| TYT Sosyal     | AaECBAccAdgBceBbCEde                       |
| Cevap Anahtarı | A ACECBAADADCBCEBACEEAEBBBBD               |
| TYT Matematik  | EDDBDbAC ecdCceAd cCB cdEdCCBeA c ceA      |
| Cevap Anahtarı | A EDDBDACDBDECCAAAEBCBABAEBCCBDACBBADACAB  |
| TYT Fen        | b a a a E                                  |
| Cevap Anahtarı | A EEAADBCACCECEBCEBBE                      |

|   |                 |
|---|-----------------|
| <b>TYT Türkçe</b>   | <b>S D Y B%</b> |
| Türkçe  | 5 4 1 80        |
| KAZANIM BELİRTİLMEMİŞ   | 40 28 11 70     |
| <b>TYT Sosyal</b>   | <b>S D Y B%</b> |
| <b>Tarih-1</b>  | <b>S D Y B%</b> |
| KAZANIM BELİRTİLMEMİŞ   | 5 4 1 80        |
| <b>Coğrafya-1</b>   | <b>S D Y B%</b> |
| Nüfusun Özellikleri ve Önemi  | 1 1 0 100       |
| İklim Elemanları / Sıcaklık   | 1 0 1 0         |
| Dünyada Bitkiler  | 1 0 1 0         |
| Bölgelere Göre Ülkeler  | 1 1 0 100       |
| Afetlerin Dağılışı ve Afetlerden Korunma Yolları  | 1 1 0 100       |
| <b>Felsefe</b>  | <b>S D Y B%</b> |
| Siyaset felsefesinin konusunu ve problemlerini açıklar.   | 1 1 0 100       |
| Varlık felsefesinin konusunu ve problemlerini açıklar.  | 1 0 1 0         |
| Din felsefesinin konusunu ve sorularını açıklar.  | 1 1 0 100       |
| KAZANIM BELİRTİLMEMİŞ   | 2 1 1 50        |
| <b>Din Kül. ve Ahl. Bil.</b>  | <b>S D Y B%</b> |
| İslam inancında imanın mahiyetini araştırır.  | 1 0 1 0         |
| Temel değerleri ayet ve hadislerle ilişkilendirir.  | 1 0 1 0         |
| Müslümanların bilim alanında yaptığı özgün çalışmalarını sınıflandırır.                                       | 1 0 1 0         |
| KAZANIM BELİRTİLMEMİŞ   | 2 2 0 100       |
| <b>Felsefe (Seçmeli)</b>  | <b>S D Y B%</b> |
| Örnek felsefi metinlerden hareketle MÖ 6. yüzyıl-MS 2. yüzyıl filozoflarının felsefi görüşlerini analiz eder. | 1 0 0 0         |
| Sanat felsefesinin konusunu ve problemlerini açıklar.   | 1 0 0 0         |
| Varlık felsefesinin konusunu ve problemlerini açıklar.  | 1 0 0 0         |
| KAZANIM BELİRTİLMEMİŞ   | 2 0 0 0         |
| <b>TYT Matematik</b>  | <b>S D Y B%</b> |
| <b>Matematik-1</b>  | <b>S D Y B%</b> |
| Gerçek hayatta periyodik olarak tekrar eden durumları içeren problemleri çözer.                               | 1 0 1 0         |
| KAZANIM BELİRTİLMEMİŞ   | 29 15 10 52     |
| <b>Geometri</b>   | <b>S D Y B%</b> |
| KAZANIM BELİRTİLMEMİŞ   | 10 2 4 20       |
| <b>TYT Fen</b>  | <b>S D Y B%</b> |
| <b>Fizik</b>  | <b>S D Y B%</b> |
| KAZANIM BELİRTİLMEMİŞ   | 7 0 1 0         |
| <b>Kimya</b>  | <b>S D Y B%</b> |
| KAZANIM BELİRTİLMEMİŞ   | 7 0 1 0         |
| <b>Biyoloji</b>   | <b>S D Y B%</b> |
| Inorganik Bileşikler  | 1 0 0 0         |
| Mantarlar   | 1 0 1 0         |
| Sitoplazma  | 1 0 1 0         |
| Madde döngüleri ve hayatın sürdürülebilirliği arasında ilişki kurar.  | 1 1 0 100       |
| KAZANIM BELİRTİLMEMİŞ   | 2 0 0 0         |

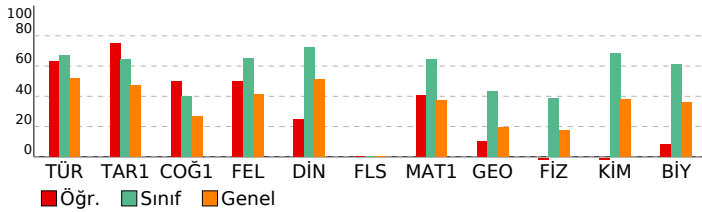

|  |  |
|--|--|
| <b>SONUÇ BELGESİ</b>                       | <b>IQ 11474812014 TYT ÖSYM Böyle Zordu</b> |
| İSTANBUL / BEYLİKDÜZÜ / DÜNYA ETÜT MERKEZİ | <b>DERSLERE GÖRE ANALİZ</b>                |

|             |        |       |
|-------------|--------|-------|
| Öğrenci     | Numara | Sınıf |
| ERTUĞ AKTAŞ | 0      | 12-XX |

| Puan Türü   | Puan      | Genel Ortalama | Dereceler |       |      |     |       |
|-------------|-----------|----------------|-----------|-------|------|-----|-------|
|             |           |                | Snf       | Kurum | İlçe | İl  | Genel |
| TYT         | ▲ 336,630 | 280,320        | 62        | 63    | 63   | 104 | 647   |
| Katılımlar: |           |                | 88        | 89    | 89   | 484 | 2202  |

| Ders                   | Soru       | Doğru     | Yanlış    | Net          | Başarı %  | Sınıf Ort.     | Kurum Ort.     | Genel Ort.     |
|------------------------|------------|-----------|-----------|--------------|-----------|----------------|----------------|----------------|
| Türkçe                 | 40         | 22        | 14        | 18,50        | 46        | ▼ 26,81        | ▼ 26,90        | ▼ 20,75        |
| Tarih-1                | 5          | 2         | 3         | 1,25         | 25        | ▼ 3,22         | ▼ 3,21         | ▼ 2,35         |
| Coğrafya-1             | 5          | 3         | 1         | 2,75         | 55        | ▲ 2,00         | ▲ 1,98         | ▲ 1,33         |
| Felsefe                | 5          | 3         | 1         | 2,75         | 55        | ▼ 3,27         | ▼ 3,29         | ▲ 2,05         |
| Din Kült. ve Ahl. Bil. | 5          | 4         | 1         | 3,75         | 75        | ▲ 3,61         | ▲ 3,60         | ▲ 2,55         |
| Felsefe (Seçmeli)      | 5          | 0         | 0         | 0,00         | 0         | ◆ 0,00         | ◆ 0,00         | ◆ 0,00         |
| TYT Sosyal             | 20         | 12        | 6         | 10,50        | 53        | ▼ 12,10        | ▼ 12,08        | ▲ 8,28         |
| Matematik-1            | 30         | 20        | 3         | 19,25        | 64        | ▼ 19,30        | ▼ 19,36        | ▲ 11,22        |
| Geometri               | 10         | 9         | 0         | 9,00         | 90        | ▲ 4,35         | ▲ 4,39         | ▲ 1,97         |
| TYT Matematik          | 40         | 29        | 3         | 28,25        | 71        | ▲ 23,65        | ▲ 23,74        | ▲ 13,19        |
| Fizik                  | 7          | 2         | 1         | 1,75         | 25        | ▼ 2,72         | ▼ 2,73         | ▲ 1,24         |
| Kimya                  | 7          | 5         | 2         | 4,50         | 64        | ▼ 4,80         | ▼ 4,83         | ▲ 2,64         |
| Biyoloji               | 6          | 2         | 2         | 1,50         | 25        | ▼ 3,67         | ▼ 3,68         | ▼ 2,17         |
| TYT Fen                | 20         | 9         | 5         | 7,75         | 39        | ▼ 11,20        | ▼ 11,24        | ▲ 6,05         |
| <b>Toplam:</b>         | <b>120</b> | <b>72</b> | <b>28</b> | <b>65,00</b> | <b>54</b> | <b>▼ 73,76</b> | <b>▼ 73,97</b> | <b>▲ 48,28</b> |

|                |  |
|----------------|--|
| Soru No        | 1234567890123456789012345678901234567890   |
| TYT Türkçe     | BdBbA EBBCc EDcCACbBDADaBACdDED ceeabaa    |
| Cevap Anahtarı | B BBBEAAEBBCBBDEDECACDBDADDBACDDEDDBACDEC  |
| TYT Sosyal     | ceABab AAACb BBCEAbE                       |
| Cevap Anahtarı | B ECABCDDAAACDDBCEAAEBBDEB                 |
| TYT Matematik  | DBEee DDA DAACcE EBBB CAEBCADBACBA DC      |
| Cevap Anahtarı | B DBEDCDDAECEBDAACAECBEBBABCBAEBCADBACBABC |
| TYT Fen        | e E A CaCCAaEaB Ed                         |
| Cevap Anahtarı | B AAEEAADCBCCACEEBBECB                     |

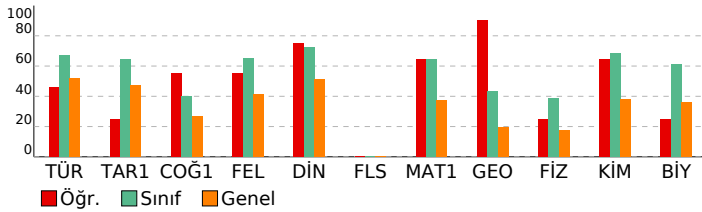

|   |                 |
|---|-----------------|
| <b>TYT Türkçe</b>   | <b>S D Y B%</b> |
| Türkçe  | 5 2 3 40        |
| KAZANIM BELİRTİLMEMİŞ   | 40 22 14 55     |
| <b>TYT Sosyal</b>   | <b>S D Y B%</b> |
| <b>Tarih-1</b>  | <b>S D Y B%</b> |
| KAZANIM BELİRTİLMEMİŞ   | 5 2 3 40        |
| <b>Coğrafya-1</b>   | <b>S D Y B%</b> |
| Nüfusun Özellikleri ve Önemi  | 1 1 0 100       |
| İklim Elemanları / Sıcaklık   | 1 1 0 100       |
| Dünyada Bitkiler  | 1 0 0 0         |
| Bölgelere Göre Ülkeler  | 1 1 0 100       |
| Afetlerin Dağılışı ve Afetlerden Korunma Yolları  | 1 0 1 0         |
| <b>Felsefe</b>  | <b>S D Y B%</b> |
| Siyaset felsefesinin konusunu ve problemlerini açıklar.   | 1 1 0 100       |
| Varlık felsefesinin konusunu ve problemlerini açıklar.  | 1 0 0 0         |
| Din felsefesinin konusunu ve sorularını açıklar.  | 1 1 0 100       |
| KAZANIM BELİRTİLMEMİŞ   | 2 1 1 50        |
| <b>Din Kült. ve Ahl. Bil.</b>   | <b>S D Y B%</b> |
| İslam inancında imanın mahiyetini araştırır.  | 1 0 1 0         |
| Temel değerleri ayet ve hadislerle ilişkilendirir.  | 1 1 0 100       |
| Müslümanların bilim alanında yaptığı özgün çalışmalarını sınıflandırır.                                       | 1 1 0 100       |
| KAZANIM BELİRTİLMEMİŞ   | 2 2 0 100       |
| <b>Felsefe (Seçmeli)</b>  | <b>S D Y B%</b> |
| Örnek felsefi metinlerden hareketle MÖ 6. yüzyıl-MS 2. yüzyıl filozoflarının felsefi görüşlerini analiz eder. | 1 0 0 0         |
| Sanat felsefesinin konusunu ve problemlerini açıklar.   | 1 0 0 0         |
| Varlık felsefesinin konusunu ve problemlerini açıklar.  | 1 0 0 0         |
| KAZANIM BELİRTİLMEMİŞ   | 2 0 0 0         |
| <b>TYT Matematik</b>  | <b>S D Y B%</b> |
| <b>Matematik-1</b>  | <b>S D Y B%</b> |
| Gerçek hayatta periyodik olarak tekrar eden durumları içeren problemleri çözer.                               | 1 1 0 100       |
| KAZANIM BELİRTİLMEMİŞ   | 29 19 3 66      |
| <b>Geometri</b>   | <b>S D Y B%</b> |
| KAZANIM BELİRTİLMEMİŞ   | 10 9 0 90       |
| <b>TYT Fen</b>  | <b>S D Y B%</b> |
| <b>Fizik</b>  | <b>S D Y B%</b> |
| KAZANIM BELİRTİLMEMİŞ   | 7 2 1 29        |
| <b>Kimya</b>  | <b>S D Y B%</b> |
| KAZANIM BELİRTİLMEMİŞ   | 7 5 2 71        |
| <b>Biyoloji</b>   | <b>S D Y B%</b> |
| Inorganik Bileşikler  | 1 1 0 100       |
| Mantarlar   | 1 0 1 0         |
| Sitoplazma  | 1 0 0 0         |
| Madde döngüleri ve hayatın sürdürülebilirliği arasında ilişki kurar.  | 1 1 0 100       |
| KAZANIM BELİRTİLMEMİŞ   | 2 0 1 0         |

|  |  |
|--|--|
| <b>SONUÇ BELGESİ</b>                       | <b>IQ 11474812014 TYT ÖSYM Böyle Zordu</b> |
| İSTANBUL / BEYLİKDÜZÜ / DÜNYA ETÜT MERKEZİ | <b>DERSLERE GÖRE ANALİZ</b>                |

|               |        |       |
|---------------|--------|-------|
| Öğrenci       | Numara | Sınıf |
| ESMA AÇIKG ÖZ | 0      | 12-XX |

| Puan Türü   | Puan      | Genel Ortalama | Dereceler |       |      |     |       |
|-------------|-----------|----------------|-----------|-------|------|-----|-------|
|             |           |                | Snf       | Kurum | İlçe | İl  | Genel |
| TYT         | ▲ 355,517 | 280,320        | 52        | 53    | 53   | 73  | 514   |
| Katılımlar: |           |                | 88        | 89    | 89   | 484 | 2202  |

| Ders                  | Soru       | Doğru     | Yanlış    | Net          | Başarı %  | Sınıf Ort. | Kurum Ort. | Genel Ort. |
|-----------------------|------------|-----------|-----------|--------------|-----------|------------|------------|------------|
| Türkçe                | 40         | 32        | 6         | 30,50        | 76        | ▲ 26,81    | ▲ 26,90    | ▲ 20,75    |
| Tarih-1               | 5          | 4         | 0         | 4,00         | 80        | ▲ 3,22     | ▲ 3,21     | ▲ 2,35     |
| Coğrafya-1            | 5          | 1         | 3         | 0,25         | 5         | ▼ 2,00     | ▼ 1,98     | ▼ 1,33     |
| Felsefe               | 5          | 5         | 0         | 5,00         | 100       | ▲ 3,27     | ▲ 3,29     | ▲ 2,05     |
| Din Kül. ve Ahl. Bil. | 5          | 3         | 0         | 3,00         | 60        | ▼ 3,61     | ▼ 3,60     | ▲ 2,55     |
| Felsefe (Seçmeli)     | 5          | 0         | 0         | 0,00         | 0         | ◆ 0,00     | ◆ 0,00     | ◆ 0,00     |
| TYT Sosyal            | 20         | 13        | 3         | 12,25        | 61        | ▲ 12,10    | ▲ 12,08    | ▲ 8,28     |
| Matematik-1           | 30         | 21        | 1         | 20,75        | 69        | ▲ 19,30    | ▲ 19,36    | ▲ 11,22    |
| Geometri              | 10         | 0         | 0         | 0,00         | 0         | ▼ 4,35     | ▼ 4,39     | ▼ 1,97     |
| TYT Matematik         | 40         | 21        | 1         | 20,75        | 52        | ▼ 23,65    | ▼ 23,74    | ▲ 13,19    |
| Fizik                 | 7          | 0         | 0         | 0,00         | 0         | ▼ 2,72     | ▼ 2,73     | ▼ 1,24     |
| Kimya                 | 7          | 4         | 0         | 4,00         | 57        | ▼ 4,80     | ▼ 4,83     | ▲ 2,64     |
| Biyoloji              | 6          | 4         | 0         | 4,00         | 67        | ▲ 3,67     | ▲ 3,68     | ▲ 2,17     |
| TYT Fen               | 20         | 8         | 0         | 8,00         | 40        | ▼ 11,20    | ▼ 11,24    | ▲ 6,05     |
| <b>Toplam:</b>        | <b>120</b> | <b>74</b> | <b>10</b> | <b>71,50</b> | <b>60</b> | ▼ 73,76    | ▼ 73,97    | ▲ 48,28    |

|                |  |
|----------------|--|
| Soru No        | 1234567890123456789012345678901234567890     |
| TYT Türkçe     | BdBEAccBBCaB EDECACDBDADDBACdDbD ABACDEC     |
| Cevap Anahtarı | B BBBEAAEBBCBBDEDEACACDBDADDBACCEDEDDABACDEC |
| TYT Sosyal     | ECA Cbe eACCDBB EAA                          |
| Cevap Anahtarı | B ECABCDAAACCCDBBCEAAEBBDEB                  |
| TYT Matematik  | DBEDC eDAEC DAACAEC E B AE C                 |
| Cevap Anahtarı | B DBEDCDDAECEBDAACAECBEBBBAECAEBACDABACBADC  |
| TYT Fen        | B C CEE BEC                                  |
| Cevap Anahtarı | B AEEEAADCBCCACEEBBCEB                       |

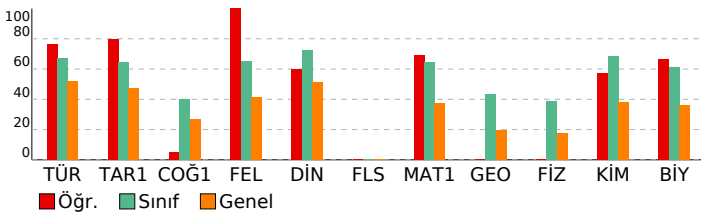

|   |                 |
|---|-----------------|
| <b>TYT Türkçe</b>   | <b>S D Y B%</b> |
| Türkçe  | 5 4 0 80        |
| KAZANIM BELİRTİLMEMİŞ   | 40 32 6 80      |
| <b>TYT Sosyal</b>   | <b>S D Y B%</b> |
| Tarih-1   | 5 4 0 80        |
| KAZANIM BELİRTİLMEMİŞ   | 5 4 0 80        |
| <b>Coğrafya-1</b>   | <b>S D Y B%</b> |
| Nüfusun Özellikleri ve Önemi  | 1 0 1 0         |
| İklim Elemanları / Sıcaklık   | 1 0 0 0         |
| Dünyada Bitkiler  | 1 0 1 0         |
| Bölgelere Göre Ülkeler  | 1 1 0 100       |
| Afetlerin Dağılışı ve Afetlerden Korunma Yolları  | 1 0 1 0         |
| <b>Felsefe</b>  | <b>S D Y B%</b> |
| Siyaset felsefesinin konusunu ve problemlerini açıklar.   | 1 1 0 100       |
| Varlık felsefesinin konusunu ve problemlerini açıklar.  | 1 1 0 100       |
| Din felsefesinin konusunu ve sorularını açıklar.  | 1 1 0 100       |
| KAZANIM BELİRTİLMEMİŞ   | 2 2 0 100       |
| <b>Din Kül. ve Ahl. Bil.</b>  | <b>S D Y B%</b> |
| İslam inancında imanın mahiyetini araştırır.  | 1 1 0 100       |
| Temel değerleri ayet ve hadislerle ilişkilendirir.  | 1 0 0 0         |
| Müslümanların bilim alanında yaptığı özgün çalışmalarını sınıflandırır.                                       | 1 1 0 100       |
| KAZANIM BELİRTİLMEMİŞ   | 2 1 0 50        |
| <b>Felsefe (Seçmeli)</b>  | <b>S D Y B%</b> |
| Örnek felsefi metinlerden hareketle MÖ 6. yüzyıl-MS 2. yüzyıl filozoflarının felsefi görüşlerini analiz eder. | 1 0 0 0         |
| Sanat felsefesinin konusunu ve problemlerini açıklar.   | 1 0 0 0         |
| Varlık felsefesinin konusunu ve problemlerini açıklar.  | 1 0 0 0         |
| KAZANIM BELİRTİLMEMİŞ   | 2 0 0 0         |
| <b>TYT Matematik</b>  | <b>S D Y B%</b> |
| Matematik-1   | 5 4 0 80        |
| Gerçek hayatta periyodik olarak tekrar eden durumları içeren problemleri çözer.                               | 1 1 0 100       |
| KAZANIM BELİRTİLMEMİŞ   | 29 20 1 69      |
| <b>Geometri</b>   | <b>S D Y B%</b> |
| KAZANIM BELİRTİLMEMİŞ   | 10 0 0 0        |
| <b>TYT Fen</b>  | <b>S D Y B%</b> |
| Fizik   | 7 0 0 0         |
| KAZANIM BELİRTİLMEMİŞ   | 7 0 0 0         |
| <b>Kimya</b>  | <b>S D Y B%</b> |
| KAZANIM BELİRTİLMEMİŞ   | 7 4 0 57        |
| <b>Biyoloji</b>   | <b>S D Y B%</b> |
| Inorganik Bileşikler  | 1 0 0 0         |
| Mantarlar   | 1 1 0 100       |
| Sitoplazma  | 1 0 0 0         |
| Madde döngüleri ve hayatın sürdürülebilirliği arasında ilişki kurar.  | 1 1 0 100       |
| KAZANIM BELİRTİLMEMİŞ   | 2 2 0 100       |

|  |  |
|--|--|
| <b>SONUÇ BELGESİ</b>                       | <b>IQ 11474812014 TYT ÖSYM Böyle Zordu</b> |
| İSTANBUL / BEYLİKDÜZÜ / DÜNYA ETÜT MERKEZİ | <b>DERSLERE GÖRE ANALİZ</b>                |

|          |        |       |
|----------|--------|-------|
| Öğrenci  | Numara | Sınıf |
| ESRA KUŞ | 0      | 12-XX |

| Puan Türü   | Puan      | Genel Ortalama | Dereceler |       |      |     |       |
|-------------|-----------|----------------|-----------|-------|------|-----|-------|
|             |           |                | Snf       | Kurum | İlçe | İl  | Genel |
| TYT         | ▼ 280,226 | 280,320        | 77        | 78    | 78   | 181 | 1153  |
| Katılımlar: |           |                | 88        | 89    | 89   | 484 | 2202  |

| Ders                  | Soru       | Doğru     | Yanlış    | Net          | Başarı %  | Sınıf Ort. | Kurum Ort. | Genel Ort. |
|-----------------------|------------|-----------|-----------|--------------|-----------|------------|------------|------------|
| Türkçe                | 40         | 29        | 11        | 26,25        | 66        | ▼ 26,81    | ▼ 26,90    | ▲ 20,75    |
| Tarih-1               | 5          | 3         | 1         | 2,75         | 55        | ▼ 3,22     | ▼ 3,21     | ▲ 2,35     |
| Coğrafya-1            | 5          | 2         | 2         | 1,50         | 30        | ▼ 2,00     | ▼ 1,98     | ▲ 1,33     |
| Felsefe               | 5          | 4         | 1         | 3,75         | 75        | ▲ 3,27     | ▲ 3,29     | ▲ 2,05     |
| Din Kül. ve Ahl. Bil. | 5          | 5         | 0         | 5,00         | 100       | ▲ 3,61     | ▲ 3,60     | ▲ 2,55     |
| Felsefe (Seçmeli)     | 5          | 0         | 0         | 0,00         | 0         | ◆ 0,00     | ◆ 0,00     | ◆ 0,00     |
| TYT Sosyal            | 20         | 14        | 4         | 13,00        | 65        | ▲ 12,10    | ▲ 12,08    | ▲ 8,28     |
| Matematik-1           | 30         | 6         | 1         | 5,75         | 19        | ▼ 19,30    | ▼ 19,36    | ▼ 11,22    |
| Geometri              | 10         | 0         | 0         | 0,00         | 0         | ▼ 4,35     | ▼ 4,39     | ▼ 1,97     |
| TYT Matematik         | 40         | 6         | 1         | 5,75         | 14        | ▼ 23,65    | ▼ 23,74    | ▼ 13,19    |
| Fizik                 | 7          | 0         | 5         | -1,25        | -18       | ▼ 2,72     | ▼ 2,73     | ▼ 1,24     |
| Kimya                 | 7          | 2         | 0         | 2,00         | 29        | ▼ 4,80     | ▼ 4,83     | ▼ 2,64     |
| Biyoloji              | 6          | 1         | 2         | 0,50         | 8         | ▼ 3,67     | ▼ 3,68     | ▼ 2,17     |
| TYT Fen               | 20         | 3         | 7         | 1,25         | 6         | ▼ 11,20    | ▼ 11,24    | ▼ 6,05     |
| <b>Toplam:</b>        | <b>120</b> | <b>52</b> | <b>23</b> | <b>46,25</b> | <b>39</b> | ▼ 73,76    | ▼ 73,97    | ▼ 48,28    |

|                |  |
|----------------|--|
| Soru No        | 1234567890123456789012345678901234567890     |
| TYT Türkçe     | BaBbAAEBBaaBDEbECAeDBDADaBAbCdDaABAeDEC      |
| Cevap Anahtarı | B BBBEAAEBBCBBDEDEECACDBDADDBACCEDEDDABACDEC |
| TYT Sosyal     | ECA aDeb ACCaBBCEAAE                         |
| Cevap Anahtarı | B ECABCDAAACCCBBCEAAEBBDEB                   |
| TYT Matematik  | D Ec DA E A                                  |
| Cevap Anahtarı | B DBEDCDDAECEBDAACAACEBBBABCBAEBCADBACBABDC  |
| TYT Fen        | eeba e B C a E d                             |
| Cevap Anahtarı | B AEEEAADCBCCACEEBBECB                       |

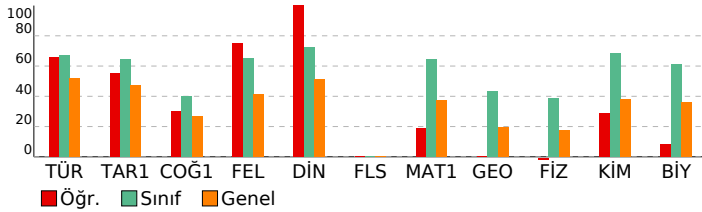

|   |                 |
|---|-----------------|
| <b>TYT Türkçe</b>   | <b>S D Y B%</b> |
| Türkçe  | 5 3 1 60        |
| KAZANIM BELİRTİLMEMİŞ   | 40 29 11 73     |
| <b>TYT Sosyal</b>   | <b>S D Y B%</b> |
| <b>Tarih-1</b>  | <b>S D Y B%</b> |
| KAZANIM BELİRTİLMEMİŞ   | 5 3 1 60        |
| <b>Coğrafya-1</b>   | <b>S D Y B%</b> |
| Nüfusun Özellikleri ve Önemi  | 1 0 0 0         |
| İklim Elemanları / Sıcaklık   | 1 0 1 0         |
| Dünyada Bitkiler  | 1 0 1 0         |
| Bölgelere Göre Ülkeler  | 1 1 0 100       |
| Afetlerin Dağılışı ve Afetlerden Korunma Yolları  | 1 1 0 100       |
| <b>Felsefe</b>  | <b>S D Y B%</b> |
| Siyaset felsefesinin konusunu ve problemlerini açıklar.   | 1 1 0 100       |
| Varlık felsefesinin konusunu ve problemlerini açıklar.  | 1 0 1 0         |
| Din felsefesinin konusunu ve sorularını açıklar.  | 1 1 0 100       |
| KAZANIM BELİRTİLMEMİŞ   | 2 2 0 100       |
| <b>Din Kül. ve Ahl. Bil.</b>  | <b>S D Y B%</b> |
| İslam inancında imanın mahiyetini araştırır.  | 1 1 0 100       |
| Temel değerleri ayet ve hadislerle ilişkilendirir.  | 1 0 1 00        |
| Müslümanların bilim alanında yaptığı özgün çalışmalarını sınıflandırır.                                       | 1 1 0 100       |
| KAZANIM BELİRTİLMEMİŞ   | 2 2 0 100       |
| <b>Felsefe (Seçmeli)</b>  | <b>S D Y B%</b> |
| Örnek felsefi metinlerden hareketle MÖ 6. yüzyıl-MS 2. yüzyıl filozoflarının felsefi görüşlerini analiz eder. | 1 0 0 0         |
| Sanat felsefesinin konusunu ve problemlerini açıklar.   | 1 0 0 0         |
| Varlık felsefesinin konusunu ve problemlerini açıklar.  | 1 0 0 0         |
| KAZANIM BELİRTİLMEMİŞ   | 2 0 0 0         |
| <b>TYT Matematik</b>  | <b>S D Y B%</b> |
| <b>Matematik-1</b>  | <b>S D Y B%</b> |
| Gerçek hayatta periyodik olarak tekrar eden durumları içeren problemleri çözer.                               | 1 1 0 100       |
| KAZANIM BELİRTİLMEMİŞ   | 29 5 1 17       |
| <b>Geometri</b>   | <b>S D Y B%</b> |
| KAZANIM BELİRTİLMEMİŞ   | 10 0 0 0        |
| <b>TYT Fen</b>  | <b>S D Y B%</b> |
| <b>Fizik</b>  | <b>S D Y B%</b> |
| KAZANIM BELİRTİLMEMİŞ   | 7 0 5 0         |
| <b>Kimya</b>  | <b>S D Y B%</b> |
| KAZANIM BELİRTİLMEMİŞ   | 7 2 0 29        |
| <b>Biyoloji</b>   | <b>S D Y B%</b> |
| Inorganik Bileşikler  | 1 0 0 0         |
| Mantarlar   | 1 0 1 0         |
| Sitoplazma  | 1 0 1 0         |
| Madde döngüleri ve hayatın sürdürülebilirliği arasında ilişki kurar.  | 1 1 0 100       |
| KAZANIM BELİRTİLMEMİŞ   | 2 0 0 0         |

|  |  |
|--|--|
| <b>SONUÇ BELGESİ</b>                       | <b>IQ 11474812014 TYT ÖSYM Böyle Zordu</b> |
| İSTANBUL / BEYLİKDÜZÜ / DÜNYA ETÜT MERKEZİ | <b>DERSLERE GÖRE ANALİZ</b>                |

|                 |        |       |
|-----------------|--------|-------|
| Öğrenci         | Numara | Sınıf |
| EYMEN TOPALOĞLU | 0      | 12-XX |

| Puan Türü   | Puan      | Genel Ortalama | Dereceler |       |      |     |       |
|-------------|-----------|----------------|-----------|-------|------|-----|-------|
|             |           |                | Snf       | Kurum | İlçe | İl  | Genel |
| TYT         | ▲ 428,379 | 280,320        | 17        | 17    | 17   | 18  | 147   |
| Katılımlar: |           |                | 88        | 89    | 89   | 484 | 2202  |

| Ders                  | Soru       | Doğru      | Yanlış    | Net          | Başarı %  | Sınıf Ort.     | Kurum Ort.     | Genel Ort.     |
|-----------------------|------------|------------|-----------|--------------|-----------|----------------|----------------|----------------|
| Türkçe                | 40         | 34         | 6         | 32,50        | 81        | ▲ 26,81        | ▲ 26,90        | ▲ 20,75        |
| Tarih-1               | 5          | 5          | 0         | 5,00         | 100       | ▲ 3,22         | ▲ 3,21         | ▲ 2,35         |
| Coğrafya-1            | 5          | 1          | 3         | 0,25         | 5         | ▼ 2,00         | ▼ 1,98         | ▼ 1,33         |
| Felsefe               | 5          | 4          | 1         | 3,75         | 75        | ▲ 3,27         | ▲ 3,29         | ▲ 2,05         |
| Din Kül. ve Ahl. Bil. | 5          | 4          | 1         | 3,75         | 75        | ▲ 3,61         | ▲ 3,60         | ▲ 2,55         |
| Felsefe (Seçmeli)     | 5          | 0          | 0         | 0,00         | 0         | ◆ 0,00         | ◆ 0,00         | ◆ 0,00         |
| TYT Sosyal            | 20         | 14         | 5         | 12,75        | 64        | ▲ 12,10        | ▲ 12,08        | ▲ 8,28         |
| Matematik-1           | 30         | 27         | 3         | 26,25        | 88        | ▲ 19,30        | ▲ 19,36        | ▲ 11,22        |
| Geometri              | 10         | 8          | 2         | 7,50         | 75        | ▲ 4,35         | ▲ 4,39         | ▲ 1,97         |
| TYT Matematik         | 40         | 35         | 5         | 33,75        | 84        | ▲ 23,65        | ▲ 23,74        | ▲ 13,19        |
| Fizik                 | 7          | 4          | 1         | 3,75         | 54        | ▲ 2,72         | ▲ 2,73         | ▲ 1,24         |
| Kimya                 | 7          | 7          | 0         | 7,00         | 100       | ▲ 4,80         | ▲ 4,83         | ▲ 2,64         |
| Biyoloji              | 6          | 6          | 0         | 6,00         | 100       | ▲ 3,67         | ▲ 3,68         | ▲ 2,17         |
| TYT Fen               | 20         | 17         | 1         | 16,75        | 84        | ▲ 11,20        | ▲ 11,24        | ▲ 6,05         |
| <b>Toplam:</b>        | <b>120</b> | <b>100</b> | <b>17</b> | <b>95,75</b> | <b>80</b> | <b>▲ 73,76</b> | <b>▲ 73,97</b> | <b>▲ 48,28</b> |

|                |   |
|----------------|---|
| Soru No        | 1234567890123456789012345678901234567890  |
| TYT Türkçe     | BEBBEBEABDBCBCEAEDBDCbDBADCCDDbeADAEaCD   |
| Cevap Anahtarı | A BEBEBEABDBCBCEAEDBDCDDBADCCDDEBADAECDD  |
| TYT Sosyal     | ACECBAe bbCBCDeACEaA                      |
| Cevap Anahtarı | A ACECBAADADCBCEBACEEAEBBBD               |
| TYT Matematik  | EDDBDDCaBDECCAAAEBCBABAeCcBeCacBBADCAe    |
| Cevap Anahtarı | A EDDDBDACDBDECCAAAEBCBABAEBCCBDACBBADCAE |
| TYT Fen        | EEA eA BCACCECBECBEE                      |
| Cevap Anahtarı | A EEAAAADBCACCECBECBEE                    |

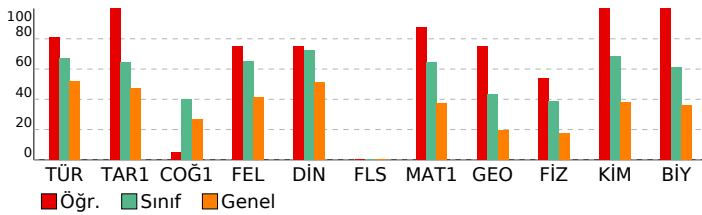

|   |                 |
|---|-----------------|
| <b>TYT Türkçe</b>   | <b>S D Y B%</b> |
| Türkçe  | 5 5 0 100       |
| KAZANIM BELİRTİLMEMİŞ   | 40 34 6 85      |
| <b>TYT Sosyal</b>   | <b>S D Y B%</b> |
| Tarih-1   | 5 5 0 100       |
| KAZANIM BELİRTİLMEMİŞ   | 5 5 0 100       |
| <b>Coğrafya-1</b>   | <b>S D Y B%</b> |
| Nüfusun Özellikleri ve Önemi  | 1 1 0 100       |
| İklim Elemanları / Sıcaklık   | 1 0 1 0         |
| Dünyada Bitkiler  | 1 0 0 0         |
| Bölgelere Göre Ülkeler  | 1 0 1 0         |
| Afetlerin Dağılışı ve Afetlerden Korunma Yolları  | 1 0 1 0         |
| <b>Felsefe</b>  | <b>S D Y B%</b> |
| Siyaset felsefesinin konusunu ve problemlerini açıklar.   | 1 1 0 100       |
| Varlık felsefesinin konusunu ve problemlerini açıklar.  | 1 1 0 100       |
| Din felsefesinin konusunu ve sorularını açıklar.  | 1 0 1 0         |
| KAZANIM BELİRTİLMEMİŞ   | 2 2 0 100       |
| <b>Din Kül. ve Ahl. Bil.</b>  | <b>S D Y B%</b> |
| İslam inancında imanın mahiyetini araştırır.  | 1 1 0 100       |
| Temel değerleri ayet ve hadislerle ilişkilendirir.  | 1 0 0 0         |
| Müslümanların bilim alanında yaptığı özgün çalışmalarını sınıflandırır.                                       | 1 1 0 100       |
| KAZANIM BELİRTİLMEMİŞ   | 2 2 0 100       |
| <b>Felsefe (Seçmeli)</b>  | <b>S D Y B%</b> |
| Örnek felsefi metinlerden hareketle MÖ 6. yüzyıl-MS 2. yüzyıl filozoflarının felsefi görüşlerini analiz eder. | 1 0 0 0         |
| Sanat felsefesinin konusunu ve problemlerini açıklar.   | 1 0 0 0         |
| Varlık felsefesinin konusunu ve problemlerini açıklar.  | 1 0 0 0         |
| KAZANIM BELİRTİLMEMİŞ   | 2 0 0 0         |
| <b>TYT Matematik</b>  | <b>S D Y B%</b> |
| Matematik-1   | 5 5 0 100       |
| Gerçek hayatta periyodik olarak tekrar eden durumları içeren problemleri çözer.                               | 1 1 0 100       |
| KAZANIM BELİRTİLMEMİŞ   | 29 26 3 90      |
| <b>Geometri</b>   | <b>S D Y B%</b> |
| KAZANIM BELİRTİLMEMİŞ   | 10 8 2 80       |
| <b>TYT Fen</b>  | <b>S D Y B%</b> |
| Fizik   | 7 4 1 57        |
| KAZANIM BELİRTİLMEMİŞ   | 7 4 1 57        |
| <b>Kimya</b>  | <b>S D Y B%</b> |
| KAZANIM BELİRTİLMEMİŞ   | 7 7 0 100       |
| <b>Biyoloji</b>   | <b>S D Y B%</b> |
| Inorganik Bileşikler  | 1 1 0 100       |
| Mantarlar   | 1 1 0 100       |
| Sitoplazma  | 1 1 0 100       |
| Madde döngüleri ve hayatın sürdürülebilirliği arasında ilişki kurar.  | 1 1 0 100       |
| KAZANIM BELİRTİLMEMİŞ   | 2 2 0 100       |

|  |  |
|--|--|
| <b>SONUÇ BELGESİ</b>                       | <b>IQ 11474812014 TYT ÖSYM Böyle Zordu</b> |
| İSTANBUL / BEYLİKDÜZÜ / DÜNYA ETÜT MERKEZİ | <b>DERSLERE GÖRE ANALİZ</b>                |

|                 |        |       |
|-----------------|--------|-------|
| Öğrenci         | Numara | Sınıf |
| FATMA İDİL KAYA | 0      | 12-XX |

| Puan Türü   | Puan      | Genel Ortalama | Dereceler |       |      |     |       |
|-------------|-----------|----------------|-----------|-------|------|-----|-------|
|             |           |                | Snf       | Kurum | İlçe | İl  | Genel |
| TYT         | ▲ 345,680 | 280,320        | 56        | 57    | 57   | 91  | 573   |
| Katılımlar: |           |                | 88        | 89    | 89   | 484 | 2202  |

| Ders                  | Soru       | Doğru     | Yanlış    | Net          | Başarı %  | Sınıf Ort.     | Kurum Ort.     | Genel Ort.     |
|-----------------------|------------|-----------|-----------|--------------|-----------|----------------|----------------|----------------|
| Türkçe                | 40         | 28        | 12        | 25,00        | 63        | ▼ 26,81        | ▼ 26,90        | ▲ 20,75        |
| Tarih-1               | 5          | 1         | 4         | 0,00         | 0         | ▼ 3,22         | ▼ 3,21         | ▼ 2,35         |
| Coğrafya-1            | 5          | 1         | 2         | 0,50         | 10        | ▼ 2,00         | ▼ 1,98         | ▼ 1,33         |
| Felsefe               | 5          | 3         | 2         | 2,50         | 50        | ▼ 3,27         | ▼ 3,29         | ▲ 2,05         |
| Din Kül. ve Ahl. Bil. | 5          | 3         | 1         | 2,75         | 55        | ▼ 3,61         | ▼ 3,60         | ▲ 2,55         |
| Felsefe (Seçmeli)     | 5          | 0         | 0         | 0,00         | 0         | ◆ 0,00         | ◆ 0,00         | ◆ 0,00         |
| TYT Sosyal            | 20         | 8         | 9         | 5,75         | 29        | ▼ 12,10        | ▼ 12,08        | ▼ 8,28         |
| Matematik-1           | 30         | 20        | 5         | 18,75        | 63        | ▼ 19,30        | ▼ 19,36        | ▲ 11,22        |
| Geometri              | 10         | 6         | 3         | 5,25         | 53        | ▲ 4,35         | ▲ 4,39         | ▲ 1,97         |
| TYT Matematik         | 40         | 26        | 8         | 24,00        | 60        | ▲ 23,65        | ▲ 23,74        | ▲ 13,19        |
| Fizik                 | 7          | 3         | 3         | 2,25         | 32        | ▼ 2,72         | ▼ 2,73         | ▲ 1,24         |
| Kimya                 | 7          | 6         | 0         | 6,00         | 86        | ▲ 4,80         | ▲ 4,83         | ▲ 2,64         |
| Biyoloji              | 6          | 5         | 1         | 4,75         | 79        | ▲ 3,67         | ▲ 3,68         | ▲ 2,17         |
| TYT Fen               | 20         | 14        | 4         | 13,00        | 65        | ▲ 11,20        | ▲ 11,24        | ▲ 6,05         |
| <b>Toplam:</b>        | <b>120</b> | <b>76</b> | <b>33</b> | <b>67,75</b> | <b>56</b> | <b>▼ 73,76</b> | <b>▼ 73,97</b> | <b>▲ 48,28</b> |

|                |  |
|----------------|--|
| Soru No        | 1234567890123456789012345678901234567890   |
| TYT Türkçe     | dBBEeAEBBCaBDEDECcCcaDADaBebCDEDaAedCDEC   |
| Cevap Anahtarı | B BBBEAAEBBCBDEDECACDBDADDBACCEDEDDABACDEC |
| TYT Sosyal     | bdAcae AcCeDBeCcaAA                        |
| Cevap Anahtarı | B ECABCDAAACCCDBBCEAAEBBDEB                |
| TYT Matematik  | DBEDC aDAEC DbACAECe aB a cEBCAeBcC ABDe   |
| Cevap Anahtarı | B DBEDCDDAECEBDAACAECBEBBBAECAEBACDBACBABC |
| TYT Fen        | cAEEde CBCC CEbBBECB                       |
| Cevap Anahtarı | B AEEEAADCBCCACEEBBECB                     |

|   |                 |
|---|-----------------|
| <b>TYT Türkçe</b>   | <b>S D Y B%</b> |
| Türkçe  | 5 1 4 20        |
| KAZANIM BELİRTİLMEMİŞ   | 40 28 12 70     |
| <b>TYT Sosyal</b>   | <b>S D Y B%</b> |
| <b>Tarih-1</b>  | <b>S D Y B%</b> |
| KAZANIM BELİRTİLMEMİŞ   | 5 1 4 20        |
| <b>Coğrafya-1</b>   | <b>S D Y B%</b> |
| Nüfusun Özellikleri ve Önemi  | 1 1 0 100       |
| İklim Elemanları / Sıcaklık   | 1 0 0 0         |
| Dünyada Bitkiler  | 1 0 0 0         |
| Bölgelere Göre Ülkeler  | 1 0 1 0         |
| Afetlerin Dağılışı ve Afetlerden Korunma Yolları  | 1 0 1 0         |
| <b>Felsefe</b>  | <b>S D Y B%</b> |
| Siyaset felsefesinin konusunu ve problemlerini açıklar.   | 1 1 0 100       |
| Varlık felsefesinin konusunu ve problemlerini açıklar.  | 1 1 0 100       |
| Din felsefesinin konusunu ve sorularını açıklar.  | 1 0 1 0         |
| KAZANIM BELİRTİLMEMİŞ   | 2 1 1 50        |
| <b>Din Kül. ve Ahl. Bil.</b>  | <b>S D Y B%</b> |
| İslam inancında imanın mahiyetini araştırır.  | 1 1 0 100       |
| Temel değerleri ayet ve hadislerle ilişkilendirir.  | 1 0 0 0         |
| Müslümanların bilim alanında yaptığı özgün çalışmalarını sınıflandırır.                                       | 1 1 0 100       |
| KAZANIM BELİRTİLMEMİŞ   | 2 1 1 50        |
| <b>Felsefe (Seçmeli)</b>  | <b>S D Y B%</b> |
| Örnek felsefi metinlerden hareketle MÖ 6. yüzyıl-MS 2. yüzyıl filozoflarının felsefi görüşlerini analiz eder. | 1 0 0 0         |
| Sanat felsefesinin konusunu ve problemlerini açıklar.   | 1 0 0 0         |
| Varlık felsefesinin konusunu ve problemlerini açıklar.  | 1 0 0 0         |
| KAZANIM BELİRTİLMEMİŞ   | 2 0 0 0         |
| <b>TYT Matematik</b>  | <b>S D Y B%</b> |
| <b>Matematik-1</b>  | <b>S D Y B%</b> |
| Gerçek hayatta periyodik olarak tekrar eden durumları içeren problemleri çözer.                               | 1 1 0 100       |
| KAZANIM BELİRTİLMEMİŞ   | 29 19 5 66      |
| <b>Geometri</b>   | <b>S D Y B%</b> |
| KAZANIM BELİRTİLMEMİŞ   | 10 6 3 60       |
| <b>TYT Fen</b>  | <b>S D Y B%</b> |
| <b>Fizik</b>  | <b>S D Y B%</b> |
| KAZANIM BELİRTİLMEMİŞ   | 7 3 3 43        |
| <b>Kimya</b>  | <b>S D Y B%</b> |
| KAZANIM BELİRTİLMEMİŞ   | 7 6 0 86        |
| <b>Biyoloji</b>   | <b>S D Y B%</b> |
| Inorganik Bileşikler  | 1 1 0 100       |
| Mantarlar   | 1 0 1 0         |
| Sitoplazma  | 1 1 0 100       |
| Madde döngüleri ve hayatın sürdürülebilirliği arasında ilişki kurar.  | 1 1 0 100       |
| KAZANIM BELİRTİLMEMİŞ   | 2 2 0 100       |

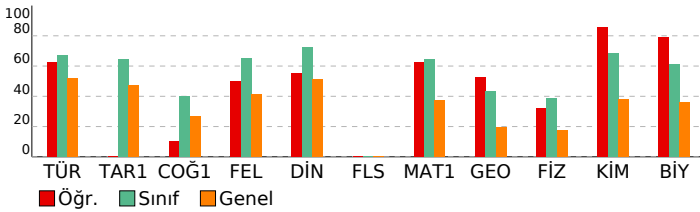

|  |  |
|--|--|
| <b>SONUÇ BELGESİ</b>                       | <b>IQ 11474812014 TYT ÖSYM Böyle Zordu</b> |
| İSTANBUL / BEYLİKDÜZÜ / DÜNYA ETÜT MERKEZİ | <b>DERSLERE GÖRE ANALİZ</b>                |

|               |        |       |
|---------------|--------|-------|
| Öğrenci       | Numara | Sınıf |
| HAMZA KARAKAŞ | 0      | 12-XX |

| Puan Türü   | Puan      | Genel Ortalama | Dereceler |       |      |     |       |
|-------------|-----------|----------------|-----------|-------|------|-----|-------|
|             |           |                | Snf       | Kurum | İlçe | İl  | Genel |
| TYT         | ▲ 415,500 | 280,320        | 22        | 23    | 23   | 25  | 207   |
| Katılımlar: |           |                | 88        | 89    | 89   | 484 | 2202  |

| Ders                  | Soru       | Doğru     | Yanlış    | Net          | Başarı %  | Sınıf Ort.     | Kurum Ort.     | Genel Ort.     |
|-----------------------|------------|-----------|-----------|--------------|-----------|----------------|----------------|----------------|
| Türkçe                | 40         | 29        | 11        | 26,25        | 66        | ▼ 26,81        | ▼ 26,90        | ▲ 20,75        |
| Tarih-1               | 5          | 5         | 0         | 5,00         | 100       | ▲ 3,22         | ▲ 3,21         | ▲ 2,35         |
| Coğrafya-1            | 5          | 4         | 1         | 3,75         | 75        | ▲ 2,00         | ▲ 1,98         | ▲ 1,33         |
| Felsefe               | 5          | 3         | 2         | 2,50         | 50        | ▼ 3,27         | ▼ 3,29         | ▲ 2,05         |
| Din Kül. ve Ahl. Bil. | 5          | 3         | 2         | 2,50         | 50        | ▼ 3,61         | ▼ 3,60         | ▼ 2,55         |
| Felsefe (Seçmeli)     | 5          | 0         | 0         | 0,00         | 0         | ◆ 0,00         | ◆ 0,00         | ◆ 0,00         |
| TYT Sosyal            | 20         | 15        | 5         | 13,75        | 69        | ▲ 12,10        | ▲ 12,08        | ▲ 8,28         |
| Matematik-1           | 30         | 27        | 1         | 26,75        | 89        | ▲ 19,30        | ▲ 19,36        | ▲ 11,22        |
| Geometri              | 10         | 7         | 0         | 7,00         | 70        | ▲ 4,35         | ▲ 4,39         | ▲ 1,97         |
| TYT Matematik         | 40         | 34        | 1         | 33,75        | 84        | ▲ 23,65        | ▲ 23,74        | ▲ 13,19        |
| Fizik                 | 7          | 5         | 2         | 4,50         | 64        | ▲ 2,72         | ▲ 2,73         | ▲ 1,24         |
| Kimya                 | 7          | 7         | 0         | 7,00         | 100       | ▲ 4,80         | ▲ 4,83         | ▲ 2,64         |
| Biyoloji              | 6          | 6         | 0         | 6,00         | 100       | ▲ 3,67         | ▲ 3,68         | ▲ 2,17         |
| TYT Fen               | 20         | 18        | 2         | 17,50        | 88        | ▲ 11,20        | ▲ 11,24        | ▲ 6,05         |
| <b>Toplam:</b>        | <b>120</b> | <b>96</b> | <b>19</b> | <b>91,25</b> | <b>76</b> | <b>▲ 73,76</b> | <b>▲ 73,97</b> | <b>▲ 48,28</b> |

|                |   |
|----------------|---|
| Soru No        | 1234567890123456789012345678901234567890    |
| TYT Türkçe     | cEBaEBAcBDBCaECAEDBDCDcBbDCACDDEBcebEbCb    |
| Cevap Anahtarı | A BEBBEBAABDBCBCEAEDBDCDDBADCACDDEBADAECDD  |
| TYT Sosyal     | ACECBAAbadBCCDeACEde                        |
| Cevap Anahtarı | A ACECBAADADCBDCBACEEAEBBBBD                |
| TYT Matematik  | EDDBDDACD DECC AAEBEBCBABAEdCCB A BBADC B   |
| Cevap Anahtarı | A EDDDBDACDBDECCAAAEBEBCBABAEBCCBDACBBADCAB |
| TYT Fen        | EEAAdAaBCACCECBECBBE                        |
| Cevap Anahtarı | A EEAAAADBCACCECBECBBE                      |

|   |                 |
|---|-----------------|
| <b>TYT Türkçe</b>   | <b>S D Y B%</b> |
| Türkçe  | 5 5 0 100       |
| KAZANIM BELİRTİLMEMİŞ   | 40 29 11 73     |
| <b>TYT Sosyal</b>   | <b>S D Y B%</b> |
| Tarih-1   | 5 5 0 100       |
| KAZANIM BELİRTİLMEMİŞ   | 5 5 0 100       |
| <b>Coğrafya-1</b>   | <b>S D Y B%</b> |
| Nüfusun Özellikleri ve Önemi  | 1 1 0 100       |
| İklim Elemanları / Sıcaklık   | 1 1 0 100       |
| Dünyada Bitkiler  | 1 0 1 0         |
| Bölgelere Göre Ülkeler  | 1 1 0 100       |
| Afetlerin Dağılışı ve Afetlerden Korunma Yolları  | 1 1 0 100       |
| <b>Felsefe</b>  | <b>S D Y B%</b> |
| Siyaset felsefesinin konusunu ve problemlerini açıklar.   | 1 1 0 100       |
| Varlık felsefesinin konusunu ve problemlerini açıklar.  | 1 1 0 100       |
| Din felsefesinin konusunu ve sorularını açıklar.  | 1 0 1 0         |
| KAZANIM BELİRTİLMEMİŞ   | 2 1 1 50        |
| <b>Din Kül. ve Ahl. Bil.</b>  | <b>S D Y B%</b> |
| İslam inancında imanın mahiyetini araştırır.  | 1 1 0 100       |
| Temel değerleri ayet ve hadislerle ilişkilendirir.  | 1 0 1 0         |
| Müslümanların bilim alanında yaptığı özgün çalışmalarını sınıflandırır.                                       | 1 0 1 0         |
| KAZANIM BELİRTİLMEMİŞ   | 2 2 0 100       |
| <b>Felsefe (Seçmeli)</b>  | <b>S D Y B%</b> |
| Örnek felsefi metinlerden hareketle MÖ 6. yüzyıl-MS 2. yüzyıl filozoflarının felsefi görüşlerini analiz eder. | 1 0 0 0         |
| Sanat felsefesinin konusunu ve problemlerini açıklar.   | 1 0 0 0         |
| Varlık felsefesinin konusunu ve problemlerini açıklar.  | 1 0 0 0         |
| KAZANIM BELİRTİLMEMİŞ   | 2 0 0 0         |
| <b>TYT Matematik</b>  | <b>S D Y B%</b> |
| Matematik-1   | 5 5 0 100       |
| Gerçek hayatta periyodik olarak tekrar eden durumları içeren problemleri çözer.                               | 1 1 0 100       |
| KAZANIM BELİRTİLMEMİŞ   | 29 26 1 90      |
| <b>Geometri</b>   | <b>S D Y B%</b> |
| KAZANIM BELİRTİLMEMİŞ   | 10 7 0 70       |
| <b>TYT Fen</b>  | <b>S D Y B%</b> |
| Fizik   | 7 5 2 71        |
| KAZANIM BELİRTİLMEMİŞ   | 7 5 2 71        |
| <b>Kimya</b>  | <b>S D Y B%</b> |
| KAZANIM BELİRTİLMEMİŞ   | 7 7 0 100       |
| <b>Biyoloji</b>   | <b>S D Y B%</b> |
| Inorganik Bileşikler  | 1 1 0 100       |
| Mantarlar   | 1 1 0 100       |
| Sitoplazma  | 1 1 0 100       |
| Madde döngüleri ve hayatın sürdürülebilirliği arasında ilişki kurar.  | 1 1 0 100       |
| KAZANIM BELİRTİLMEMİŞ   | 2 2 0 100       |

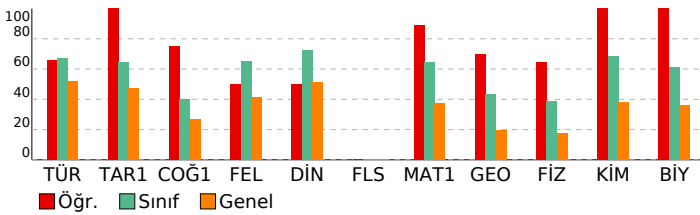

|  |  |
|--|--|
| <b>SONUÇ BELGESİ</b>                       | <b>IQ 11474812014 TYT ÖSYM Böyle Zordu</b> |
| İSTANBUL / BEYLİKDÜZÜ / DÜNYA ETÜT MERKEZİ | <b>DERSLERE GÖRE ANALİZ</b>                |

|                 |        |       |
|-----------------|--------|-------|
| Öğrenci         | Numara | Sınıf |
| HÜSEYİN ENDOĞAN | 0      | 12-XX |

| Puan Türü   | Puan      | Genel Ortalama | Dereceler |       |      |     |       |
|-------------|-----------|----------------|-----------|-------|------|-----|-------|
|             |           |                | Snf       | Kurum | İlçe | İl  | Genel |
| TYT         | ▲ 403,580 | 280,320        | 28        | 29    | 29   | 33  | 264   |
| Katılımlar: |           |                | 88        | 89    | 89   | 484 | 2202  |

| Ders                  | Soru       | Doğru     | Yanlış    | Net          | Başarı %  | Sınıf Ort.     | Kurum Ort.     | Genel Ort.     |
|-----------------------|------------|-----------|-----------|--------------|-----------|----------------|----------------|----------------|
| Türkçe                | 40         | 31        | 9         | 28,75        | 72        | ▲ 26,81        | ▲ 26,90        | ▲ 20,75        |
| Tarih-1               | 5          | 4         | 1         | 3,75         | 75        | ▲ 3,22         | ▲ 3,21         | ▲ 2,35         |
| Coğrafya-1            | 5          | 1         | 2         | 0,50         | 10        | ▼ 2,00         | ▼ 1,98         | ▼ 1,33         |
| Felsefe               | 5          | 4         | 1         | 3,75         | 75        | ▲ 3,27         | ▲ 3,29         | ▲ 2,05         |
| Din Kül. ve Ahl. Bil. | 5          | 5         | 0         | 5,00         | 100       | ▲ 3,61         | ▲ 3,60         | ▲ 2,55         |
| Felsefe (Seçmeli)     | 5          | 0         | 0         | 0,00         | 0         | ◆ 0,00         | ◆ 0,00         | ◆ 0,00         |
| TYT Sosyal            | 20         | 14        | 4         | 13,00        | 65        | ▲ 12,10        | ▲ 12,08        | ▲ 8,28         |
| Matematik-1           | 30         | 21        | 0         | 21,00        | 70        | ▲ 19,30        | ▲ 19,36        | ▲ 11,22        |
| Geometri              | 10         | 8         | 1         | 7,75         | 78        | ▲ 4,35         | ▲ 4,39         | ▲ 1,97         |
| TYT Matematik         | 40         | 29        | 1         | 28,75        | 72        | ▲ 23,65        | ▲ 23,74        | ▲ 13,19        |
| Fizik                 | 7          | 5         | 0         | 5,00         | 71        | ▲ 2,72         | ▲ 2,73         | ▲ 1,24         |
| Kimya                 | 7          | 7         | 0         | 7,00         | 100       | ▲ 4,80         | ▲ 4,83         | ▲ 2,64         |
| Biyoloji              | 6          | 5         | 1         | 4,75         | 79        | ▲ 3,67         | ▲ 3,68         | ▲ 2,17         |
| TYT Fen               | 20         | 17        | 1         | 16,75        | 84        | ▲ 11,20        | ▲ 11,24        | ▲ 6,05         |
| <b>Toplam:</b>        | <b>120</b> | <b>91</b> | <b>15</b> | <b>87,25</b> | <b>73</b> | <b>▲ 73,76</b> | <b>▲ 73,97</b> | <b>▲ 48,28</b> |

|                |   |
|----------------|---|
| Soru No        | 1234567890123456789012345678901234567890    |
| TYT Türkçe     | BBbAAEBBCaBcEDECACDBDADaeAbCDbDDABAaDEa     |
| Cevap Anahtarı | B BBEEAAEBBCBBDEDECACDBDADDBACCEDEDDABACDEC |
| TYT Sosyal     | ECABA a AcCdDBBCEAAE                        |
| Cevap Anahtarı | B ECABCDDAAACCCDBBCEAAEBBDEB                |
| TYT Matematik  | DBEDCD DAEC D ACAECE B C BCADBACBAbc        |
| Cevap Anahtarı | B DBEDCDDAECEBDAACAACEBBBABCBAEBCADBACBAbDC |
| TYT Fen        | A EEAA CBCCACEBBECd                         |
| Cevap Anahtarı | B AEEAADCBCACEBBECB                         |

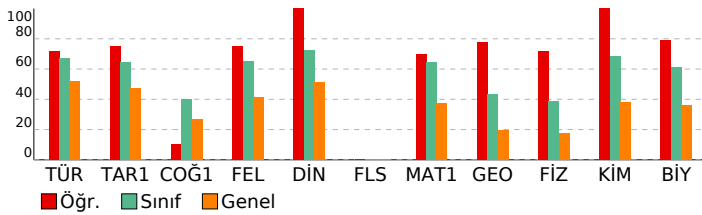

|   |    |    |       |
|---|----|----|-------|
| <b>TYT Türkçe</b>   |    |    |       |
| Türkçe  | S  | D  | Y B%  |
| KAZANIM BELİRTİLMEMİŞ   | 40 | 31 | 9 78  |
| <b>TYT Sosyal</b>   |    |    |       |
| <b>Tarih-1</b>  |    |    |       |
| KAZANIM BELİRTİLMEMİŞ   | 5  | 4  | 1 80  |
| <b>Coğrafya-1</b>   |    |    |       |
| Nüfusun Özellikleri ve Önemi  | 1  | 1  | 0 100 |
| İklim Elemanları / Sıcaklık   | 1  | 0  | 0 0   |
| Dünyada Bitkiler  | 1  | 0  | 1 0   |
| Bölgelere Göre Ülkeler  | 1  | 0  | 1 0   |
| Afetlerin Dağılışı ve Afetlerden Korunma Yolları  | 1  | 0  | 0 0   |
| <b>Felsefe</b>  |    |    |       |
| Siyaset felsefesinin konusunu ve problemlerini açıklar.   | 1  | 1  | 0 100 |
| Varlık felsefesinin konusunu ve problemlerini açıklar.  | 1  | 1  | 0 100 |
| Din felsefesinin konusunu ve sorularını açıklar.  | 1  | 1  | 0 100 |
| KAZANIM BELİRTİLMEMİŞ   | 2  | 1  | 1 50  |
| <b>Din Kül. ve Ahl. Bil.</b>  |    |    |       |
| İslam inancında imanın mahiyetini araştırır.  | 1  | 1  | 0 100 |
| Temel değerleri ayet ve hadislerle ilişkilendirir.  | 1  | 0  | 0 100 |
| Müslümanların bilim alanında yaptığı özgün çalışmalarını sınıflandırır.                                       | 1  | 1  | 0 100 |
| KAZANIM BELİRTİLMEMİŞ   | 2  | 2  | 0 100 |
| <b>Felsefe (Seçmeli)</b>  |    |    |       |
| Örnek felsefi metinlerden hareketle MÖ 6. yüzyıl-MS 2. yüzyıl filozoflarının felsefi görüşlerini analiz eder. | 1  | 0  | 0 0   |
| Sanat felsefesinin konusunu ve problemlerini açıklar.   | 1  | 0  | 0 0   |
| Varlık felsefesinin konusunu ve problemlerini açıklar.  | 1  | 0  | 0 0   |
| KAZANIM BELİRTİLMEMİŞ   | 2  | 0  | 0 0   |
| <b>TYT Matematik</b>  |    |    |       |
| <b>Matematik-1</b>  |    |    |       |
| Gerçek hayatta periyodik olarak tekrar eden durumları içeren problemleri çözer.                               | 1  | 1  | 0 100 |
| KAZANIM BELİRTİLMEMİŞ   | 29 | 20 | 0 69  |
| <b>Geometri</b>   |    |    |       |
| KAZANIM BELİRTİLMEMİŞ   | 10 | 8  | 1 80  |
| <b>TYT Fen</b>  |    |    |       |
| <b>Fizik</b>  |    |    |       |
| KAZANIM BELİRTİLMEMİŞ   | 7  | 5  | 0 71  |
| <b>Kimya</b>  |    |    |       |
| KAZANIM BELİRTİLMEMİŞ   | 7  | 7  | 0 100 |
| <b>Biyoloji</b>   |    |    |       |
| Inorganik Bileşikler  | 1  | 1  | 0 100 |
| Mantarlar   | 1  | 1  | 0 100 |
| Sitoplazma  | 1  | 0  | 1 0   |
| Madde döngüleri ve hayatın sürdürülebilirliği arasında ilişki kurar.  | 1  | 1  | 0 100 |
| KAZANIM BELİRTİLMEMİŞ   | 2  | 2  | 0 100 |

# SONUÇ BELGESİ

İSTANBUL / BEYLİKDÜZÜ / DÜNYA ETÜT MERKEZİ

|               |        |       |
|---------------|--------|-------|
| Öğrenci       | Numara | Sınıf |
| HÜSNA GÜL HOT | 0      | 12-XX |

|             |           |                |           |       |      |     |       |
|-------------|-----------|----------------|-----------|-------|------|-----|-------|
| Puan Türü   | Puan      | Genel Ortalama | Dereceler |       |      |     |       |
| TYT         | ▼ 147,427 | 280,320        | Snf       | Kurum | İlçe | İl  | Genel |
| Katılımlar: |           |                | 88        | 89    | 89   | 484 | 2202  |

| Ders                  | Soru       | Doğru     | Yanlış    | Net         | Başarı % | Sınıf Ort.     | Kurum Ort.     | Genel Ort.     |
|-----------------------|------------|-----------|-----------|-------------|----------|----------------|----------------|----------------|
| Türkçe                | 40         | 10        | 30        | 2,50        | 6        | ▼ 26,81        | ▼ 26,90        | ▼ 20,75        |
| Tarih-1               | 5          | 0         | 4         | -1,00       | -20      | ▼ 3,22         | ▼ 3,21         | ▼ 2,35         |
| Coğrafya-1            | 5          | 0         | 1         | -0,25       | -5       | ▼ 2,00         | ▼ 1,98         | ▼ 1,33         |
| Felsefe               | 5          | 1         | 3         | 0,25        | 5        | ▼ 3,27         | ▼ 3,29         | ▼ 2,05         |
| Din Kül. ve Ahl. Bil. | 5          | 1         | 4         | 0,00        | 0        | ▼ 3,61         | ▼ 3,60         | ▼ 2,55         |
| Felsefe (Seçmeli)     | 5          | 0         | 0         | 0,00        | 0        | ◆ 0,00         | ◆ 0,00         | ◆ 0,00         |
| TYT Sosyal            | 20         | 2         | 12        | -1,00       | -5       | ▼ 12,10        | ▼ 12,08        | ▼ 8,28         |
| Matematik-1           | 30         | 3         | 7         | 1,25        | 4        | ▼ 19,30        | ▼ 19,36        | ▼ 11,22        |
| Geometri              | 10         | 0         | 0         | 0,00        | 0        | ▼ 4,35         | ▼ 4,39         | ▼ 1,97         |
| TYT Matematik         | 40         | 3         | 7         | 1,25        | 3        | ▼ 23,65        | ▼ 23,74        | ▼ 13,19        |
| Fizik                 | 7          | 0         | 1         | -0,25       | -4       | ▼ 2,72         | ▼ 2,73         | ▼ 1,24         |
| Kimya                 | 7          | 1         | 4         | 0,00        | 0        | ▼ 4,80         | ▼ 4,83         | ▼ 2,64         |
| Biyoloji              | 6          | 0         | 6         | -1,50       | -25      | ▼ 3,67         | ▼ 3,68         | ▼ 2,17         |
| TYT Fen               | 20         | 1         | 11        | -1,75       | -9       | ▼ 11,20        | ▼ 11,24        | ▼ 6,05         |
| <b>Toplam:</b>        | <b>120</b> | <b>16</b> | <b>60</b> | <b>1,00</b> | <b>1</b> | <b>▼ 73,76</b> | <b>▼ 73,97</b> | <b>▼ 48,28</b> |

Soru No: 12345678901234567890123456789012345678901234567890

TYT Türkçe: BeBbebaeBdBcbEcaedeaeaAbcedaCDdbbcaAecaC  
Cevap Anahtarı: B BBBEAAEBBCBBDEDECACDBDADDBACCEDEDDABACDEC

TYT Sosyal: aabc d bcaBdaeeE  
Cevap Anahtarı: B ECABCDDAAACCCBBCEAAEBBDEB

TYT Matematik: edd aD d b E c C  
Cevap Anahtarı: B DBEDCDDAECEBDAACAACEBBBBAECAEBACBACBADC

TYT Fen: c bcbC e bacbee  
Cevap Anahtarı: B AEEEAADCBCCACEEBBECB

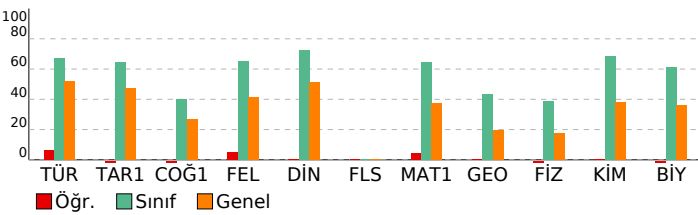

# IQ 11474812014 TYT ÖSYM Böyle Zordu

**DERSLERE GÖRE ANALİZ**

|  |  |                 |
|--|--|-----------------|
| <b>TYT Türkçe</b>                                |  | <b>S D Y B%</b> |
| Türkçe   |  | 5 0 4 0         |
| KAZANIM BELİRTİLMEMİŞ                            |  | 40 10 30 25     |
| <b>TYT Sosyal</b>                                |  | <b>S D Y B%</b> |
| <b>Tarih-1</b>                                   |  | <b>S D Y B%</b> |
| KAZANIM BELİRTİLMEMİŞ                            |  | 5 0 4 0         |
| <b>Coğrafya-1</b>                                |  | <b>S D Y B%</b> |
| Nüfusun Özellikleri ve Önemi                     |  | 1 0 0 0         |
| İklim Elemanları / Sıcaklık                      |  | 1 0 0 0         |
| Dünyada Bitkiler                                 |  | 1 0 0 0         |
| Bölgelere Göre Ülkeler                           |  | 1 0 1 0         |
| Afetlerin Dağılışı ve Afetlerden Korunma Yolları |  | 1 0 0 0         |

|   |  |                 |
|---|--|-----------------|
| <b>Felsefe</b>  |  | <b>S D Y B%</b> |
| Siyaset felsefesinin konusunu ve problemlerini açıklar.   |  | 1 0 1 0         |
| Varlık felsefesinin konusunu ve problemlerini açıklar.  |  | 1 0 1 0         |
| Din felsefesinin konusunu ve sorularını açıklar.  |  | 1 1 0 100       |
| KAZANIM BELİRTİLMEMİŞ   |  | 2 0 1 0         |
| <b>Din Kül. ve Ahl. Bil.</b>  |  | <b>S D Y B%</b> |
| İslam inancında imanın mahiyetini araştırır.  |  | 1 0 1 0         |
| Temel değerleri ayet ve hadislerle ilişkilendirir.  |  | 1 1 0 100       |
| Müslümanların bilim alanında yaptığı özgün çalışmalarını sınıflandırır.                                       |  | 1 0 1 0         |
| KAZANIM BELİRTİLMEMİŞ   |  | 2 0 2 0         |
| <b>Felsefe (Seçmeli)</b>  |  | <b>S D Y B%</b> |
| Örnek felsefi metinlerden hareketle MÖ 6. yüzyıl-MS 2. yüzyıl filozoflarının felsefi görüşlerini analiz eder. |  | 1 0 0 0         |
| Sanat felsefesinin konusunu ve problemlerini açıklar.   |  | 1 0 0 0         |
| Varlık felsefesinin konusunu ve problemlerini açıklar.  |  | 1 0 0 0         |
| KAZANIM BELİRTİLMEMİŞ   |  | 2 0 0 0         |

|   |  |                 |
|---|--|-----------------|
| <b>TYT Matematik</b>  |  | <b>S D Y B%</b> |
| <b>Matematik-1</b>  |  | <b>S D Y B%</b> |
| Gerçek hayatta periyodik olarak tekrar eden durumları içeren problemleri çözer. |  | 1 1 0 100       |
| KAZANIM BELİRTİLMEMİŞ   |  | 29 2 7 7        |
| <b>Geometri</b>   |  | <b>S D Y B%</b> |
| KAZANIM BELİRTİLMEMİŞ   |  | 10 0 0 0        |

|  |  |                 |
|--|--|-----------------|
| <b>TYT Fen</b>   |  | <b>S D Y B%</b> |
| <b>Fizik</b>   |  | <b>S D Y B%</b> |
| KAZANIM BELİRTİLMEMİŞ  |  | 7 0 1 0         |
| <b>Kimya</b>   |  | <b>S D Y B%</b> |
| KAZANIM BELİRTİLMEMİŞ  |  | 7 1 4 14        |
| <b>Biyoloji</b>  |  | <b>S D Y B%</b> |
| İnorganik Bileşikler   |  | 1 0 1 0         |
| Mantarlar  |  | 1 0 1 0         |
| Sitoplazma   |  | 1 0 1 0         |
| Madde döngüleri ve hayatın sürdürülebilirliği arasındaki ilişki kurar. |  | 1 0 1 0         |
| KAZANIM BELİRTİLMEMİŞ  |  | 2 0 2 0         |

|  |  |
|--|--|
| <b>SONUÇ BELGESİ</b>                       | <b>IQ 11474812014 TYT ÖSYM Böyle Zordu</b> |
| İSTANBUL / BEYLİKDÜZÜ / DÜNYA ETÜT MERKEZİ | <b>DERSLERE GÖRE ANALİZ</b>                |

|                 |        |       |
|-----------------|--------|-------|
| Öğrenci         | Numara | Sınıf |
| İBRAHİM İLDEMİR | 0      | 12-XX |

| Puan Türü   | Puan      | Genel Ortalama | Dereceler |       |      |     |       |
|-------------|-----------|----------------|-----------|-------|------|-----|-------|
|             |           |                | Snf       | Kurum | İlçe | İl  | Genel |
| TYT         | ▲ 398,588 | 280,320        | 33        | 34    | 34   | 38  | 291   |
| Katılımlar: |           |                | 88        | 89    | 89   | 484 | 2202  |

| Ders                   | Soru       | Doğru     | Yanlış    | Net          | Başarı %  | Sınıf Ort. | Kurum Ort. | Genel Ort. |
|------------------------|------------|-----------|-----------|--------------|-----------|------------|------------|------------|
| Türkçe                 | 40         | 32        | 8         | 30,00        | 75        | ▲ 26,81    | ▲ 26,90    | ▲ 20,75    |
| Tarih-1                | 5          | 5         | 0         | 5,00         | 100       | ▲ 3,22     | ▲ 3,21     | ▲ 2,35     |
| Coğrafya-1             | 5          | 2         | 3         | 1,25         | 25        | ▼ 2,00     | ▼ 1,98     | ▼ 1,33     |
| Felsefe                | 5          | 4         | 1         | 3,75         | 75        | ▲ 3,27     | ▲ 3,29     | ▲ 2,05     |
| Din Küll. ve Ahl. Bil. | 5          | 5         | 0         | 5,00         | 100       | ▲ 3,61     | ▲ 3,60     | ▲ 2,55     |
| Felsefe (Seçmeli)      | 5          | 0         | 0         | 0,00         | 0         | ◆ 0,00     | ◆ 0,00     | ◆ 0,00     |
| TYT Sosyal             | 20         | 16        | 4         | 15,00        | 75        | ▲ 12,10    | ▲ 12,08    | ▲ 8,28     |
| Matematik-1            | 30         | 26        | 3         | 25,25        | 84        | ▲ 19,30    | ▲ 19,36    | ▲ 11,22    |
| Geometri               | 10         | 5         | 0         | 5,00         | 50        | ▲ 4,35     | ▲ 4,39     | ▲ 1,97     |
| TYT Matematik          | 40         | 31        | 3         | 30,25        | 76        | ▲ 23,65    | ▲ 23,74    | ▲ 13,19    |
| Fizik                  | 7          | 3         | 2         | 2,50         | 36        | ▼ 2,72     | ▼ 2,73     | ▲ 1,24     |
| Kimya                  | 7          | 6         | 0         | 6,00         | 86        | ▲ 4,80     | ▲ 4,83     | ▲ 2,64     |
| Biyoloji               | 6          | 3         | 3         | 2,25         | 38        | ▼ 3,67     | ▼ 3,68     | ▲ 2,17     |
| TYT Fen                | 20         | 12        | 5         | 10,75        | 54        | ▼ 11,20    | ▼ 11,24    | ▲ 6,05     |
| <b>Toplam:</b>         | <b>120</b> | <b>91</b> | <b>20</b> | <b>86,00</b> | <b>72</b> | ▲ 73,76    | ▲ 73,97    | ▲ 48,28    |

|                |  |
|----------------|--|
| Soru No        | 12345678901234567890123456789012345678901234567890 |
| TYT Türkçe     | BBBEeAEBBCaBcEDECACDBDADaBACaDcDDABACaEe           |
| Cevap Anahtarı | B BBBEAAEBBCBBDEDECACDBDADDBACCEDEDDABACDEC        |
| TYT Sosyal     | ECABCBdcAbCeDDBCEAAE                               |
| Cevap Anahtarı | B ECABCDAAACCCDBCEAAEBBDEB                         |
| TYT Matematik  | DBEDCDDAEC DAbCAECEBBBacCAEcCAD A BD               |
| Cevap Anahtarı | B DBEDCDDAECBDAACAECEBBBACAEBCADBACBABDC           |
| TYT Fen        | AAaEb BCCACEbBeEbb                                 |
| Cevap Anahtarı | B AAEAAADCBCCACEEBBECB                             |

|   |                 |
|---|-----------------|
| <b>TYT Türkçe</b>   | <b>S D Y B%</b> |
| Türkçe  | 5 5 0 100       |
| KAZANIM BELİRTİLMEMİŞ   | 40 32 8 80      |
| <b>TYT Sosyal</b>   | <b>S D Y B%</b> |
| <b>Tarih-1</b>  | <b>S D Y B%</b> |
| KAZANIM BELİRTİLMEMİŞ   | 5 5 0 100       |
| <b>Coğrafya-1</b>   | <b>S D Y B%</b> |
| Nüfusun Özellikleri ve Önemi  | 1 1 0 100       |
| İklim Elemanları / Sıcaklık   | 1 0 1 0         |
| Dünyada Bitkiler  | 1 1 0 100       |
| Bölgelere Göre Ülkeler  | 1 0 1 0         |
| Afetlerin Dağılışı ve Afetlerden Korunma Yolları  | 1 0 1 0         |
| <b>Felsefe</b>  | <b>S D Y B%</b> |
| Siyaset felsefesinin konusunu ve problemlerini açıklar.   | 1 1 0 100       |
| Varlık felsefesinin konusunu ve problemlerini açıklar.  | 1 1 0 100       |
| Din felsefesinin konusunu ve sorularını açıklar.  | 1 1 0 100       |
| KAZANIM BELİRTİLMEMİŞ   | 2 1 1 50        |
| <b>Din Küll. ve Ahl. Bil.</b>   | <b>S D Y B%</b> |
| İslam inancında imanın mahiyetini araştırır.  | 1 1 0 100       |
| Temel değerleri ayet ve hadislerle ilişkilendirir.  | 1 1 0 100       |
| Müslümanların bilim alanında yaptığı özgün çalışmalarını sınıflandırır.                                       | 1 1 0 100       |
| KAZANIM BELİRTİLMEMİŞ   | 2 2 0 100       |
| <b>Felsefe (Seçmeli)</b>  | <b>S D Y B%</b> |
| Örnek felsefi metinlerden hareketle MÖ 6. yüzyıl-MS 2. yüzyıl filozoflarının felsefi görüşlerini analiz eder. | 1 0 0 0         |
| Sanat felsefesinin konusunu ve problemlerini açıklar.   | 1 0 0 0         |
| Varlık felsefesinin konusunu ve problemlerini açıklar.  | 1 0 0 0         |
| KAZANIM BELİRTİLMEMİŞ   | 2 0 0 0         |
| <b>TYT Matematik</b>  | <b>S D Y B%</b> |
| <b>Matematik-1</b>  | <b>S D Y B%</b> |
| Gerçek hayatta periyodik olarak tekrar eden durumları içeren problemleri çözer.                               | 1 1 0 100       |
| KAZANIM BELİRTİLMEMİŞ   | 29 25 3 86      |
| <b>Geometri</b>   | <b>S D Y B%</b> |
| KAZANIM BELİRTİLMEMİŞ   | 10 5 0 50       |
| <b>TYT Fen</b>  | <b>S D Y B%</b> |
| <b>Fizik</b>  | <b>S D Y B%</b> |
| KAZANIM BELİRTİLMEMİŞ   | 7 3 2 43        |
| <b>Kimya</b>  | <b>S D Y B%</b> |
| KAZANIM BELİRTİLMEMİŞ   | 7 6 0 86        |
| <b>Biyoloji</b>   | <b>S D Y B%</b> |
| Inorganik Bileşikler  | 1 1 0 100       |
| Mantarlar   | 1 0 1 0         |
| Sitoplazma  | 1 1 0 100       |
| Madde döngüleri ve hayatın sürdürülebilirliği arasında ilişki kurar.  | 1 1 0 100       |
| KAZANIM BELİRTİLMEMİŞ   | 2 0 2 0         |

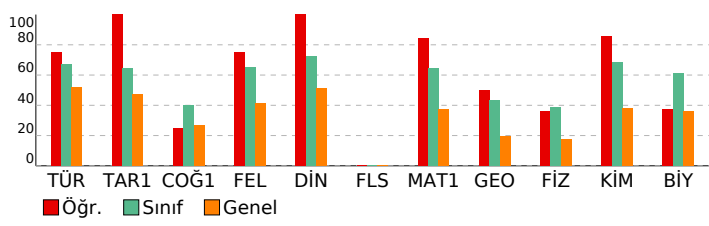

|  |  |
|--|--|
| <b>SONUÇ BELGESİ</b>                       | <b>IQ 11474812014 TYT ÖSYM Böyle Zordu</b> |
| İSTANBUL / BEYLİKDÜZÜ / DÜNYA ETÜT MERKEZİ | <b>DERSLERE GÖRE ANALİZ</b>                |

|          |        |       |
|----------|--------|-------|
| Öğrenci  | Numara | Sınıf |
| İDİL ÇİL | 0      | 12-XX |

| Puan Türü   | Puan      | Genel Ortalama | Dereceler |       |      |     |       |
|-------------|-----------|----------------|-----------|-------|------|-----|-------|
|             |           |                | Snf       | Kurum | İlçe | İl  | Genel |
| TYT         | ▲ 401,290 | 280,320        | 30        | 31    | 31   | 35  | 275   |
| Katılımlar: |           |                | 88        | 89    | 89   | 484 | 2202  |

| Ders                  | Soru       | Doğru     | Yanlış    | Net          | Başarı %  | Sınıf Ort. | Kurum Ort. | Genel Ort. |
|-----------------------|------------|-----------|-----------|--------------|-----------|------------|------------|------------|
| Türkçe                | 40         | 34        | 5         | 32,75        | 82        | ▲ 26,81    | ▲ 26,90    | ▲ 20,75    |
| Tarih-1               | 5          | 5         | 0         | 5,00         | 100       | ▲ 3,22     | ▲ 3,21     | ▲ 2,35     |
| Coğrafya-1            | 5          | 3         | 1         | 2,75         | 55        | ▲ 2,00     | ▲ 1,98     | ▲ 1,33     |
| Felsefe               | 5          | 4         | 1         | 3,75         | 75        | ▲ 3,27     | ▲ 3,29     | ▲ 2,05     |
| Din Kül. ve Ahl. Bil. | 5          | 4         | 0         | 4,00         | 80        | ▲ 3,61     | ▲ 3,60     | ▲ 2,55     |
| Felsefe (Seçmeli)     | 5          | 0         | 0         | 0,00         | 0         | ◆ 0,00     | ◆ 0,00     | ◆ 0,00     |
| TYT Sosyal            | 20         | 16        | 2         | 15,50        | 78        | ▲ 12,10    | ▲ 12,08    | ▲ 8,28     |
| Matematik-1           | 30         | 22        | 1         | 21,75        | 73        | ▲ 19,30    | ▲ 19,36    | ▲ 11,22    |
| Geometri              | 10         | 0         | 0         | 0,00         | 0         | ▼ 4,35     | ▼ 4,39     | ▼ 1,97     |
| TYT Matematik         | 40         | 22        | 1         | 21,75        | 54        | ▼ 23,65    | ▼ 23,74    | ▲ 13,19    |
| Fizik                 | 7          | 4         | 2         | 3,50         | 50        | ▲ 2,72     | ▲ 2,73     | ▲ 1,24     |
| Kimya                 | 7          | 7         | 0         | 7,00         | 100       | ▲ 4,80     | ▲ 4,83     | ▲ 2,64     |
| Biyoloji              | 6          | 6         | 0         | 6,00         | 100       | ▲ 3,67     | ▲ 3,68     | ▲ 2,17     |
| TYT Fen               | 20         | 17        | 2         | 16,50        | 83        | ▲ 11,20    | ▲ 11,24    | ▲ 6,05     |
| <b>Toplam:</b>        | <b>120</b> | <b>89</b> | <b>10</b> | <b>86,50</b> | <b>72</b> | ▲ 73,76    | ▲ 73,97    | ▲ 48,28    |

|                |  |
|----------------|--|
| Soru No        | 1234567890123456789012345678901234567890     |
| TYT Türkçe     | BEBB BcABDBaBECAEDBDCDDBADCACDDEBADAeEaab    |
| Cevap Anahtarı | A BEBBEBAABDBCBCECAEDBDCDDBADCACDDEBADAeCCD  |
| TYT Sosyal     | ACECBAA AbCBCaBACE A                         |
| Cevap Anahtarı | A ACECBAAADADCBCECAEEAEBBBD                  |
| TYT Matematik  | bDDBDDBA DBDECCA AEBECEB BAE                 |
| Cevap Anahtarı | A EDDBDDBACDBDECCAAAECECBABAEBCCBDACBBADCBAB |
| TYT Fen        | EEAde DBCACCECEBCEBBE                        |
| Cevap Anahtarı | A EEAAAADBCACCECEBCEBBE                      |

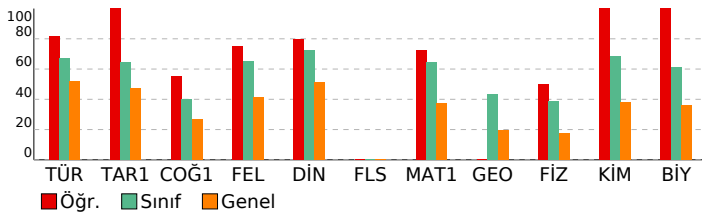

|   |                 |
|---|-----------------|
| <b>TYT Türkçe</b>   | <b>S D Y B%</b> |
| Türkçe  | 5 5 0 100       |
| KAZANIM BELİRTİLMEMİŞ   | 40 34 5 85      |
| <b>TYT Sosyal</b>   | <b>S D Y B%</b> |
| Tarih-1   | 5 5 0 100       |
| KAZANIM BELİRTİLMEMİŞ   | 5 5 0 100       |
| Coğrafya-1  | 5 5 0 100       |
| Nüfusun Özellikleri ve Önemi  | 1 1 0 100       |
| İklim Elemanları / Sıcaklık   | 1 1 0 100       |
| Dünyada Bitkiler  | 1 0 0 0         |
| Bölgelere Göre Ülkeler  | 1 1 0 100       |
| Afetlerin Dağılışı ve Afetlerden Korunma Yolları  | 1 0 1 0         |
| Felsefe   | 5 5 0 100       |
| Siyaset felsefesinin konusunu ve problemlerini açıklar.   | 1 1 0 100       |
| Varlık felsefesinin konusunu ve problemlerini açıklar.  | 1 0 1 0         |
| Din felsefesinin konusunu ve sorularını açıklar.  | 1 1 0 100       |
| KAZANIM BELİRTİLMEMİŞ   | 2 2 0 100       |
| Din Kül. ve Ahl. Bil.   | 5 5 0 100       |
| İslam inancında imanın mahiyetini araştırır.  | 1 1 0 100       |
| Temel değerleri ayet ve hadislerle ilişkilendirir.  | 1 0 0 0         |
| Müslümanların bilim alanında yaptığı özgün çalışmalarını sınıflandırır.                                       | 1 1 0 100       |
| KAZANIM BELİRTİLMEMİŞ   | 2 2 0 100       |
| Felsefe (Seçmeli)   | 5 5 0 100       |
| Örnek felsefi metinlerden hareketle MÖ 6. yüzyıl-MS 2. yüzyıl filozoflarının felsefi görüşlerini analiz eder. | 1 0 0 0         |
| Sanat felsefesinin konusunu ve problemlerini açıklar.   | 1 0 0 0         |
| Varlık felsefesinin konusunu ve problemlerini açıklar.  | 1 0 0 0         |
| KAZANIM BELİRTİLMEMİŞ   | 2 0 0 0         |
| <b>TYT Matematik</b>  | <b>S D Y B%</b> |
| Matematik-1   | 5 5 0 100       |
| Gerçek hayatta periyodik olarak tekrar eden durumları içeren problemleri çözer.                               | 1 1 0 100       |
| KAZANIM BELİRTİLMEMİŞ   | 29 21 1 72      |
| Geometri  | 5 5 0 100       |
| KAZANIM BELİRTİLMEMİŞ   | 10 0 0 0        |
| <b>TYT Fen</b>  | <b>S D Y B%</b> |
| Fizik   | 7 4 2 57        |
| KAZANIM BELİRTİLMEMİŞ   | 7 4 2 57        |
| Kimya   | 7 7 0 100       |
| KAZANIM BELİRTİLMEMİŞ   | 7 7 0 100       |
| Biyoloji  | 6 6 0 100       |
| Inorganik Bileşikler  | 1 1 0 100       |
| Mantarlar   | 1 1 0 100       |
| Sitoplazma  | 1 1 0 100       |
| Madde döngüleri ve hayatın sürdürülebilirliği arasında ilişki kurar.  | 1 1 0 100       |
| KAZANIM BELİRTİLMEMİŞ   | 2 2 0 100       |

|  |  |
|--|--|
| <b>SONUÇ BELGESİ</b>                       | <b>IQ 11474812014 TYT ÖSYM Böyle Zordu</b> |
| İSTANBUL / BEYLİKDÜZÜ / DÜNYA ETÜT MERKEZİ | <b>DERSLERE GÖRE ANALİZ</b>                |

|              |        |       |
|--------------|--------|-------|
| Öğrenci      | Numara | Sınıf |
| İREM MENEKŞE | 0      | 12-XX |

| Puan Türü   | Puan      | Genel Ortalama | Dereceler |       |      |     |       |
|-------------|-----------|----------------|-----------|-------|------|-----|-------|
|             |           |                | Snf       | Kurum | İlçe | İl  | Genel |
| TYT         | ▲ 327,937 | 280,320        | 64        | 65    | 65   | 115 | 716   |
| Katılımlar: |           |                | 88        | 89    | 89   | 484 | 2202  |

| Ders                  | Soru       | Doğru     | Yanlış    | Net          | Başarı %  | Sınıf Ort.     | Kurum Ort.     | Genel Ort.     |
|-----------------------|------------|-----------|-----------|--------------|-----------|----------------|----------------|----------------|
| Türkçe                | 40         | 31        | 9         | 28,75        | 72        | ▲ 26,81        | ▲ 26,90        | ▲ 20,75        |
| Tarih-1               | 5          | 4         | 1         | 3,75         | 75        | ▲ 3,22         | ▲ 3,21         | ▲ 2,35         |
| Coğrafya-1            | 5          | 1         | 2         | 0,50         | 10        | ▼ 2,00         | ▼ 1,98         | ▼ 1,33         |
| Felsefe               | 5          | 4         | 1         | 3,75         | 75        | ▲ 3,27         | ▲ 3,29         | ▲ 2,05         |
| Din Kül. ve Ahl. Bil. | 5          | 5         | 0         | 5,00         | 100       | ▲ 3,61         | ▲ 3,60         | ▲ 2,55         |
| Felsefe (Seçmeli)     | 5          | 0         | 0         | 0,00         | 0         | ◆ 0,00         | ◆ 0,00         | ◆ 0,00         |
| TYT Sosyal            | 20         | 14        | 4         | 13,00        | 65        | ▲ 12,10        | ▲ 12,08        | ▲ 8,28         |
| Matematik-1           | 30         | 16        | 4         | 15,00        | 50        | ▼ 19,30        | ▼ 19,36        | ▲ 11,22        |
| Geometri              | 10         | 0         | 0         | 0,00         | 0         | ▼ 4,35         | ▼ 4,39         | ▼ 1,97         |
| TYT Matematik         | 40         | 16        | 4         | 15,00        | 38        | ▼ 23,65        | ▼ 23,74        | ▲ 13,19        |
| Fizik                 | 7          | 0         | 0         | 0,00         | 0         | ▼ 2,72         | ▼ 2,73         | ▼ 1,24         |
| Kimya                 | 7          | 2         | 0         | 2,00         | 29        | ▼ 4,80         | ▼ 4,83         | ▼ 2,64         |
| Biyoloji              | 6          | 4         | 2         | 3,50         | 58        | ▼ 3,67         | ▼ 3,68         | ▲ 2,17         |
| TYT Fen               | 20         | 6         | 2         | 5,50         | 28        | ▼ 11,20        | ▼ 11,24        | ▼ 6,05         |
| <b>Toplam:</b>        | <b>120</b> | <b>67</b> | <b>19</b> | <b>62,25</b> | <b>52</b> | <b>▼ 73,76</b> | <b>▼ 73,97</b> | <b>▲ 48,28</b> |

|                |  |
|----------------|--|
| Soru No        | 12345678901234567890123456789012345678901234567890 |
| TYT Türkçe     | BdBeCAdBeCBBDEDEeACDBDADaBACCDBDaAeACDEC           |
| Cevap Anahtarı | B BBBEAAEBBCBBDEDEeACDBDADDBACCDEDDABACDEC         |
| TYT Sosyal     | ECABaD c dCCcBBCEAAE                               |
| Cevap Anahtarı | B ECABCDAAACCCBBCEAAEBBDEB                         |
| TYT Matematik  | DBbCDDDAEC DcA ECE B ca                            |
| Cevap Anahtarı | B DBEDCDDDAECBDAACAECBEBBBAECAEBACDBACBABDC        |
| TYT Fen        | B EaBeECB  |
| Cevap Anahtarı | B AAEAAADCBCCACEEBBECB                             |

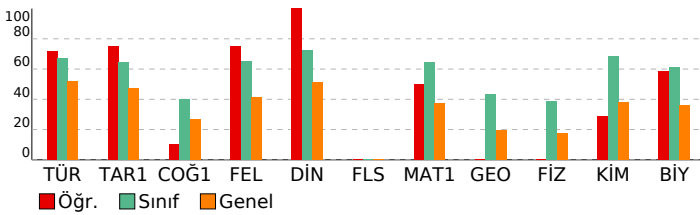

|   |  |                 |
|---|--|-----------------|
| <b>TYT Türkçe</b>   |  | <b>S D Y B%</b> |
| Türkçe  |  | 5 4 1 80        |
| KAZANIM BELİRTİLMEMİŞ   |  | 40 31 9 78      |
| <b>TYT Sosyal</b>   |  | <b>S D Y B%</b> |
| <b>Tarih-1</b>  |  | <b>S D Y B%</b> |
| KAZANIM BELİRTİLMEMİŞ   |  | 5 4 1 80        |
| <b>Coğrafya-1</b>   |  | <b>S D Y B%</b> |
| Nüfusun Özellikleri ve Önemi  |  | 1 0 0 0         |
| İklim Elemanları / Sıcaklık   |  | 1 0 1 0         |
| Dünyada Bitkiler  |  | 1 0 0 0         |
| Bölgelere Göre Ülkeler  |  | 1 0 1 0         |
| Afetlerin Dağılışı ve Afetlerden Korunma Yolları  |  | 1 1 0 100       |
| <b>Felsefe</b>  |  | <b>S D Y B%</b> |
| Siyaset felsefesinin konusunu ve problemlerini açıklar.   |  | 1 1 0 100       |
| Varlık felsefesinin konusunu ve problemlerini açıklar.  |  | 1 0 1 0         |
| Din felsefesinin konusunu ve sorularını açıklar.  |  | 1 1 0 100       |
| KAZANIM BELİRTİLMEMİŞ   |  | 2 2 0 100       |
| <b>Din Kül. ve Ahl. Bil.</b>  |  | <b>S D Y B%</b> |
| İslam inancında imanın mahiyetini araştırır.  |  | 1 1 0 100       |
| Temel değerleri ayet ve hadislerle ilişkilendirir.  |  | 1 1 0 100       |
| Müslümanların bilim alanında yaptığı özgün çalışmalarını sınıflandırır.                                       |  | 1 1 0 100       |
| KAZANIM BELİRTİLMEMİŞ   |  | 2 2 0 100       |
| <b>Felsefe (Seçmeli)</b>  |  | <b>S D Y B%</b> |
| Örnek felsefi metinlerden hareketle MÖ 6. yüzyıl-MS 2. yüzyıl filozoflarının felsefi görüşlerini analiz eder. |  | 1 0 0 0         |
| Sanat felsefesinin konusunu ve problemlerini açıklar.   |  | 1 0 0 0         |
| Varlık felsefesinin konusunu ve problemlerini açıklar.  |  | 1 0 0 0         |
| KAZANIM BELİRTİLMEMİŞ   |  | 2 0 0 0         |
| <b>TYT Matematik</b>  |  | <b>S D Y B%</b> |
| <b>Matematik-1</b>  |  | <b>S D Y B%</b> |
| Gerçek hayatta periyodik olarak tekrar eden durumları içeren problemleri çözer.                               |  | 1 1 0 100       |
| KAZANIM BELİRTİLMEMİŞ   |  | 29 15 4 52      |
| <b>Geometri</b>   |  | <b>S D Y B%</b> |
| KAZANIM BELİRTİLMEMİŞ   |  | 10 0 0 0        |
| <b>TYT Fen</b>  |  | <b>S D Y B%</b> |
| <b>Fizik</b>  |  | <b>S D Y B%</b> |
| KAZANIM BELİRTİLMEMİŞ   |  | 7 0 0 0         |
| <b>Kimya</b>  |  | <b>S D Y B%</b> |
| KAZANIM BELİRTİLMEMİŞ   |  | 7 2 0 29        |
| <b>Biyoloji</b>   |  | <b>S D Y B%</b> |
| İnorganik Bileşikler  |  | 1 1 0 100       |
| Mantarlar   |  | 1 0 1 0         |
| Sitoplazma  |  | 1 1 0 100       |
| Madde döngüleri ve hayatın sürdürülebilirliği arasında ilişki kurar.  |  | 1 1 0 100       |
| KAZANIM BELİRTİLMEMİŞ   |  | 2 1 1 50        |

|  |  |
|--|--|
| <b>SONUÇ BELGESİ</b>                       | <b>IQ 11474812014 TYT ÖSYM Böyle Zordu</b> |
| İSTANBUL / BEYLİKDÜZÜ / DÜNYA ETÜT MERKEZİ | <b>DERSLERE GÖRE ANALİZ</b>                |

|            |        |       |
|------------|--------|-------|
| Öğrenci    | Numara | Sınıf |
| İREM ÖZCAN | 0      | 12-XX |

| Puan Türü   | Puan      | Genel Ortalama | Dereceler |       |      |     |       |
|-------------|-----------|----------------|-----------|-------|------|-----|-------|
|             |           |                | Snf       | Kurum | İlçe | İl  | Genel |
| TYT         | ▲ 447,249 | 280,320        | 7         | 7     | 7    | 7   | 59    |
| Katılımlar: |           |                | 88        | 89    | 89   | 484 | 2202  |

| Ders                  | Soru       | Doğru      | Yanlış    | Net           | Başarı %  | Sınıf Ort.     | Kurum Ort.     | Genel Ort.     |
|-----------------------|------------|------------|-----------|---------------|-----------|----------------|----------------|----------------|
| Türkçe                | 40         | 36         | 4         | 35,00         | 88        | ▲ 26,81        | ▲ 26,90        | ▲ 20,75        |
| Tarih-1               | 5          | 5          | 0         | 5,00          | 100       | ▲ 3,22         | ▲ 3,21         | ▲ 2,35         |
| Coğrafya-1            | 5          | 4          | 0         | 4,00          | 80        | ▲ 2,00         | ▲ 1,98         | ▲ 1,33         |
| Felsefe               | 5          | 4          | 1         | 3,75          | 75        | ▲ 3,27         | ▲ 3,29         | ▲ 2,05         |
| Din Kül. ve Ahl. Bil. | 5          | 5          | 0         | 5,00          | 100       | ▲ 3,61         | ▲ 3,60         | ▲ 2,55         |
| Felsefe (Seçmeli)     | 5          | 0          | 0         | 0,00          | 0         | ◆ 0,00         | ◆ 0,00         | ◆ 0,00         |
| TYT Sosyal            | 20         | 18         | 1         | 17,75         | 89        | ▲ 12,10        | ▲ 12,08        | ▲ 8,28         |
| Matematik-1           | 30         | 28         | 0         | 28,00         | 93        | ▲ 19,30        | ▲ 19,36        | ▲ 11,22        |
| Geometri              | 10         | 9          | 0         | 9,00          | 90        | ▲ 4,35         | ▲ 4,39         | ▲ 1,97         |
| TYT Matematik         | 40         | 37         | 0         | 37,00         | 93        | ▲ 23,65        | ▲ 23,74        | ▲ 13,19        |
| Fizik                 | 7          | 4          | 2         | 3,50          | 50        | ▲ 2,72         | ▲ 2,73         | ▲ 1,24         |
| Kimya                 | 7          | 7          | 0         | 7,00          | 100       | ▲ 4,80         | ▲ 4,83         | ▲ 2,64         |
| Biyoloji              | 6          | 3          | 3         | 2,25          | 38        | ▼ 3,67         | ▼ 3,68         | ▲ 2,17         |
| TYT Fen               | 20         | 14         | 5         | 12,75         | 64        | ▲ 11,20        | ▲ 11,24        | ▲ 6,05         |
| <b>Toplam:</b>        | <b>120</b> | <b>105</b> | <b>10</b> | <b>102,50</b> | <b>85</b> | <b>▲ 73,76</b> | <b>▲ 73,97</b> | <b>▲ 48,28</b> |

|                |  |
|----------------|--|
| Soru No        | 1234567890123456789012345678901234567890   |
| TYT Türkçe     | BEBBEBEABDeCBECAEDBDcDbBADcACDDEBAdBECcD   |
| Cevap Anahtarı | A BEBEBEABDBCBCECAEDBDcDDBADcACDDEBADAECcD |
| TYT Sosyal     | ACECBAAD DCBCEBACEEA                       |
| Cevap Anahtarı | A ACECBAADADCBCEBACEEAEBBBD                |
| TYT Matematik  | EDDBDDA DBDECCAAAEbECB BAEBCCBDACBBAD AB   |
| Cevap Anahtarı | A EDDBDACDBDECCAAAEbECBABAEBCCBDACBBADcAB  |
| TYT Fen        | bEAAAbA BCACCECBAbdBE                      |
| Cevap Anahtarı | A EEAAAADBCACCECECBBE                      |

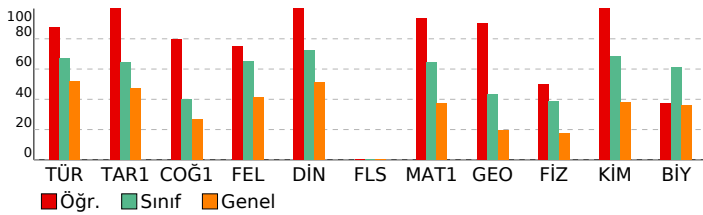

|   |  |                 |
|---|--|-----------------|
| <b>TYT Türkçe</b>   |  | <b>S D Y B%</b> |
| Türkçe  |  | 5 5 0 100       |
| KAZANIM BELİRTİLMEMİŞ   |  | 40 36 4 90      |
| <b>TYT Sosyal</b>   |  | <b>S D Y B%</b> |
| <b>Tarih-1</b>  |  | <b>S D Y B%</b> |
| KAZANIM BELİRTİLMEMİŞ   |  | 5 5 0 100       |
| <b>Coğrafya-1</b>   |  | <b>S D Y B%</b> |
| Nüfusun Özellikleri ve Önemi  |  | 1 1 0 100       |
| İklim Elemanları / Sıcaklık   |  | 1 1 0 100       |
| Dünyada Bitkiler  |  | 1 1 0 100       |
| Bölgelere Göre Ülkeler  |  | 1 0 0 0         |
| Afetlerin Dağılışı ve Afetlerden Korunma Yolları  |  | 1 1 0 100       |
| <b>Felsefe</b>  |  | <b>S D Y B%</b> |
| Siyaset felsefesinin konusunu ve problemlerini açıklar.   |  | 1 1 0 100       |
| Varlık felsefesinin konusunu ve problemlerini açıklar.  |  | 1 0 1 0         |
| Din felsefesinin konusunu ve sorularını açıklar.  |  | 1 1 0 100       |
| KAZANIM BELİRTİLMEMİŞ   |  | 2 2 0 100       |
| <b>Din Kül. ve Ahl. Bil.</b>  |  | <b>S D Y B%</b> |
| İslam inancında imanın mahiyetini araştırır.  |  | 1 1 0 100       |
| Temel değerleri ayet ve hadislerle ilişkilendirir.  |  | 1 1 0 100       |
| Müslümanların bilim alanında yaptığı özgün çalışmalarını sınıflandırır.                                       |  | 1 1 0 100       |
| KAZANIM BELİRTİLMEMİŞ   |  | 2 2 0 100       |
| <b>Felsefe (Seçmeli)</b>  |  | <b>S D Y B%</b> |
| Örnek felsefi metinlerden hareketle MÖ 6. yüzyıl-MS 2. yüzyıl filozoflarının felsefi görüşlerini analiz eder. |  | 1 0 0 0         |
| Sanat felsefesinin konusunu ve problemlerini açıklar.   |  | 1 0 0 0         |
| Varlık felsefesinin konusunu ve problemlerini açıklar.  |  | 1 0 0 0         |
| KAZANIM BELİRTİLMEMİŞ   |  | 2 0 0 0         |
| <b>TYT Matematik</b>  |  | <b>S D Y B%</b> |
| <b>Matematik-1</b>  |  | <b>S D Y B%</b> |
| Gerçek hayatta periyodik olarak tekrar eden durumları içeren problemleri çözer.                               |  | 1 1 0 100       |
| KAZANIM BELİRTİLMEMİŞ   |  | 29 27 0 93      |
| <b>Geometri</b>   |  | <b>S D Y B%</b> |
| KAZANIM BELİRTİLMEMİŞ   |  | 10 9 0 90       |
| <b>TYT Fen</b>  |  | <b>S D Y B%</b> |
| <b>Fizik</b>  |  | <b>S D Y B%</b> |
| KAZANIM BELİRTİLMEMİŞ   |  | 7 4 2 57        |
| <b>Kimya</b>  |  | <b>S D Y B%</b> |
| KAZANIM BELİRTİLMEMİŞ   |  | 7 7 0 100       |
| <b>Biyoloji</b>   |  | <b>S D Y B%</b> |
| İnorganik Bileşikler  |  | 1 1 0 100       |
| Mantarlar   |  | 1 0 1 0         |
| Sitoplazma  |  | 1 0 1 0         |
| Madde döngüleri ve hayatın sürdürülebilirliği arasındaki ilişki kurar.  |  | 1 1 0 100       |
| KAZANIM BELİRTİLMEMİŞ   |  | 2 1 1 50        |

|  |  |
|--|--|
| <b>SONUÇ BELGESİ</b>                       | <b>IQ 11474812014 TYT ÖSYM Böyle Zordu</b> |
| İSTANBUL / BEYLİKDÜZÜ / DÜNYA ETÜT MERKEZİ | <b>DERSLERE GÖRE ANALİZ</b>                |

|               |        |       |
|---------------|--------|-------|
| Öğrenci       | Numara | Sınıf |
| İREMNAZ YANAR | 0      | 12-XX |

| Puan Türü   | Puan      | Genel Ortalama | Dereceler |       |      |     |       |
|-------------|-----------|----------------|-----------|-------|------|-----|-------|
|             |           |                | Snf       | Kurum | İlçe | İl  | Genel |
| TYT         | ▲ 430,188 | 280,320        | 16        | 16    | 16   | 17  | 137   |
| Katılımlar: |           |                | 88        | 89    | 89   | 484 | 2202  |

| Ders                  | Soru       | Doğru      | Yanlış    | Net          | Başarı %  | Sınıf Ort. | Kurum Ort. | Genel Ort. |
|-----------------------|------------|------------|-----------|--------------|-----------|------------|------------|------------|
| Türkçe                | 40         | 33         | 7         | 31,25        | 78        | ▲ 26,81    | ▲ 26,90    | ▲ 20,75    |
| Tarih-1               | 5          | 3          | 2         | 2,50         | 50        | ▼ 3,22     | ▼ 3,21     | ▲ 2,35     |
| Coğrafya-1            | 5          | 1          | 4         | 0,00         | 0         | ▼ 2,00     | ▼ 1,98     | ▼ 1,33     |
| Felsefe               | 5          | 4          | 1         | 3,75         | 75        | ▲ 3,27     | ▲ 3,29     | ▲ 2,05     |
| Din Kül. ve Ahl. Bil. | 5          | 5          | 0         | 5,00         | 100       | ▲ 3,61     | ▲ 3,60     | ▲ 2,55     |
| Felsefe (Seçmeli)     | 5          | 0          | 0         | 0,00         | 0         | ◆ 0,00     | ◆ 0,00     | ◆ 0,00     |
| TYT Sosyal            | 20         | 13         | 7         | 11,25        | 56        | ▼ 12,10    | ▼ 12,08    | ▲ 8,28     |
| Matematik-1           | 30         | 29         | 0         | 29,00        | 97        | ▲ 19,30    | ▲ 19,36    | ▲ 11,22    |
| Geometri              | 10         | 10         | 0         | 10,00        | 100       | ▲ 4,35     | ▲ 4,39     | ▲ 1,97     |
| TYT Matematik         | 40         | 39         | 0         | 39,00        | 98        | ▲ 23,65    | ▲ 23,74    | ▲ 13,19    |
| Fizik                 | 7          | 5          | 2         | 4,50         | 64        | ▲ 2,72     | ▲ 2,73     | ▲ 1,24     |
| Kimya                 | 7          | 7          | 0         | 7,00         | 100       | ▲ 4,80     | ▲ 4,83     | ▲ 2,64     |
| Biyoloji              | 6          | 4          | 2         | 3,50         | 58        | ▼ 3,67     | ▼ 3,68     | ▲ 2,17     |
| TYT Fen               | 20         | 16         | 4         | 15,00        | 75        | ▲ 11,20    | ▲ 11,24    | ▲ 6,05     |
| <b>Toplam:</b>        | <b>120</b> | <b>101</b> | <b>18</b> | <b>96,50</b> | <b>80</b> | ▲ 73,76    | ▲ 73,97    | ▲ 48,28    |

|                |  |
|----------------|--|
| Soru No        | 12345678901234567890123456789012345678901234567890 |
| TYT Türkçe     | BEBBEBcCBDBCBcCAEDBDCDaBADACDDbBcDbECCD            |
| Cevap Anahtarı | A BEBBEBAABDBCBCEAEDBDCDDBADACDDEBADAECDD          |
| TYT Sosyal     | AbECedcbeDCBCDeACEEA                               |
| Cevap Anahtarı | A ACECBAADADCBCEBAEEAEBBBD                         |
| TYT Matematik  | EDDBDDACDBDECCAAAEBCBABAEC CCBDACBBADCB            |
| Cevap Anahtarı | A EDDDBDDACDBDECCAAAEBCBABAEBCCBDACBBADCB          |
| TYT Fen        | EEAAbAaBCACCECaECBeE                               |
| Cevap Anahtarı | A EEAAAADBCACCECECBBE                              |

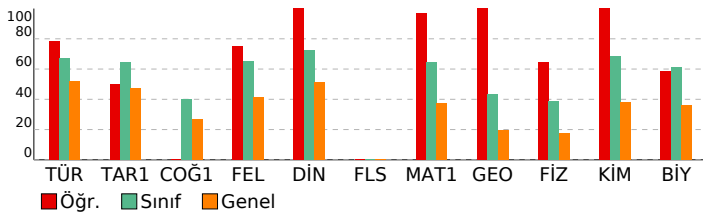

|   |  |                 |
|---|--|-----------------|
| <b>TYT Türkçe</b>   |  | <b>S D Y B%</b> |
| Türkçe  |  | 5 3 2 60        |
| KAZANIM BELİRTİLMEMİŞ   |  | 40 33 7 83      |
| <b>TYT Sosyal</b>   |  | <b>S D Y B%</b> |
| Tarih-1   |  | 5 3 2 60        |
| KAZANIM BELİRTİLMEMİŞ   |  | 5 3 2 60        |
| Coğrafya-1  |  | 5 3 2 60        |
| Nüfusun Özellikleri ve Önemi  |  | 1 0 1 0         |
| İklim Elemanları / Sıcaklık   |  | 1 0 1 0         |
| Dünyada Bitkiler  |  | 1 0 1 0         |
| Bölgelere Göre Ülkeler  |  | 1 0 1 0         |
| Afetlerin Dağılışı ve Afetlerden Korunma Yolları  |  | 1 1 0 100       |
| Felsefe   |  | 5 3 2 60        |
| Siyaset felsefesinin konusunu ve problemlerini açıklar.   |  | 1 1 0 100       |
| Varlık felsefesinin konusunu ve problemlerini açıklar.  |  | 1 1 0 100       |
| Din felsefesinin konusunu ve sorularını açıklar.  |  | 1 0 1 0         |
| KAZANIM BELİRTİLMEMİŞ   |  | 2 2 0 100       |
| Din Kül. ve Ahl. Bil.   |  | 5 3 2 60        |
| İslam inancında imanın mahiyetini araştırır.  |  | 1 1 0 100       |
| Temel değerleri ayet ve hadislerle ilişkilendirir.  |  | 1 0 0 100       |
| Müslümanların bilim alanında yaptığı özgün çalışmalarını sınıflandırır.                                       |  | 1 1 0 100       |
| KAZANIM BELİRTİLMEMİŞ   |  | 2 2 0 100       |
| Felsefe (Seçmeli)   |  | 5 3 2 60        |
| Örnek felsefi metinlerden hareketle MÖ 6. yüzyıl-MS 2. yüzyıl filozoflarının felsefi görüşlerini analiz eder. |  | 1 0 0 0         |
| Sanat felsefesinin konusunu ve problemlerini açıklar.   |  | 1 0 0 0         |
| Varlık felsefesinin konusunu ve problemlerini açıklar.  |  | 1 0 0 0         |
| KAZANIM BELİRTİLMEMİŞ   |  | 2 0 0 0         |
| <b>TYT Matematik</b>  |  | <b>S D Y B%</b> |
| Matematik-1   |  | 5 3 2 60        |
| Gerçek hayatta periyodik olarak tekrar eden durumları içeren problemleri çözer.                               |  | 1 1 0 100       |
| KAZANIM BELİRTİLMEMİŞ   |  | 29 28 0 97      |
| Geometri  |  | 5 3 2 60        |
| KAZANIM BELİRTİLMEMİŞ   |  | 10 10 0 100     |
| <b>TYT Fen</b>  |  | <b>S D Y B%</b> |
| Fizik   |  | 5 3 2 60        |
| KAZANIM BELİRTİLMEMİŞ   |  | 7 5 2 71        |
| Kimya   |  | 5 3 2 60        |
| KAZANIM BELİRTİLMEMİŞ   |  | 7 7 0 100       |
| Biyoloji  |  | 5 3 2 60        |
| Inorganik Bileşikler  |  | 1 0 1 0         |
| Mantarlar   |  | 1 1 0 100       |
| Sitoplazma  |  | 1 1 0 100       |
| Madde döngüleri ve hayatın sürdürülebilirliği arasında ilişki kurar.  |  | 1 1 0 100       |
| KAZANIM BELİRTİLMEMİŞ   |  | 2 1 1 50        |

|  |  |
|--|--|
| <b>SONUÇ BELGESİ</b>                       | <b>IQ 11474812014 TYT ÖSYM Böyle Zordu</b> |
| İSTANBUL / BEYLİKDÜZÜ / DÜNYA ETÜT MERKEZİ | <b>DERSLERE GÖRE ANALİZ</b>                |

|             |        |       |
|-------------|--------|-------|
| Öğrenci     | Numara | Sınıf |
| İSMAIL ÖZER | 0      | 12-XX |

| Puan Türü   | Puan      | Genel Ortalama | Dereceler |       |      |     |       |
|-------------|-----------|----------------|-----------|-------|------|-----|-------|
|             |           |                | Snf       | Kurum | İlçe | İl  | Genel |
| TYT         | ▲ 368,769 | 280,320        | 48        | 49    | 49   | 62  | 446   |
| Katılımlar: |           |                | 88        | 89    | 89   | 484 | 2202  |

| Ders                  | Soru       | Doğru     | Yanlış    | Net          | Başarı %  | Sınıf Ort.     | Kurum Ort.     | Genel Ort.     |
|-----------------------|------------|-----------|-----------|--------------|-----------|----------------|----------------|----------------|
| Türkçe                | 40         | 29        | 8         | 27,00        | 68        | ▲ 26,81        | ▲ 26,90        | ▲ 20,75        |
| Tarih-1               | 5          | 3         | 2         | 2,50         | 50        | ▼ 3,22         | ▼ 3,21         | ▲ 2,35         |
| Coğrafya-1            | 5          | 2         | 2         | 1,50         | 30        | ▼ 2,00         | ▼ 1,98         | ▲ 1,33         |
| Felsefe               | 5          | 4         | 1         | 3,75         | 75        | ▲ 3,27         | ▲ 3,29         | ▲ 2,05         |
| Din Kül. ve Ahl. Bil. | 5          | 3         | 1         | 2,75         | 55        | ▼ 3,61         | ▼ 3,60         | ▲ 2,55         |
| Felsefe (Seçmeli)     | 5          | 0         | 0         | 0,00         | 0         | ◆ 0,00         | ◆ 0,00         | ◆ 0,00         |
| TYT Sosyal            | 20         | 12        | 6         | 10,50        | 53        | ▼ 12,10        | ▼ 12,08        | ▲ 8,28         |
| Matematik-1           | 30         | 23        | 0         | 23,00        | 77        | ▲ 19,30        | ▲ 19,36        | ▲ 11,22        |
| Geometri              | 10         | 4         | 1         | 3,75         | 38        | ▼ 4,35         | ▼ 4,39         | ▲ 1,97         |
| TYT Matematik         | 40         | 27        | 1         | 26,75        | 67        | ▲ 23,65        | ▲ 23,74        | ▲ 13,19        |
| Fizik                 | 7          | 2         | 4         | 1,00         | 14        | ▼ 2,72         | ▼ 2,73         | ▼ 1,24         |
| Kimya                 | 7          | 6         | 1         | 5,75         | 82        | ▲ 4,80         | ▲ 4,83         | ▲ 2,64         |
| Biyoloji              | 6          | 5         | 1         | 4,75         | 79        | ▲ 3,67         | ▲ 3,68         | ▲ 2,17         |
| TYT Fen               | 20         | 13        | 6         | 11,50        | 58        | ▲ 11,20        | ▲ 11,24        | ▲ 6,05         |
| <b>Toplam:</b>        | <b>120</b> | <b>81</b> | <b>21</b> | <b>75,75</b> | <b>63</b> | <b>▲ 73,76</b> | <b>▲ 73,97</b> | <b>▲ 48,28</b> |

|                |  |
|----------------|--|
| Soru No        | 1234567890123456789012345678901234567890   |
| TYT Türkçe     | BE BEBAbBbBCBcCdEDBDaDaeADCAC DEBe AECCD   |
| Cevap Anahtarı | A BEBBEBAABDBCBECAEDBDCDDBADCACDDEBADAECDD |
| TYT Sosyal     | caECBAe AcaBCDBeCE A                       |
| Cevap Anahtarı | A ACECBAADADCBCEBACEEAEBBBBD               |
| TYT Matematik  | EDDBDDA D ECCAAAEBC BAE CB ACB A a         |
| Cevap Anahtarı | A EDDBDACDBDECCAAAEBCBABAEBCCBDACBBADCB    |
| TYT Fen        | aEAebc cCACCECBaCBBE                       |
| Cevap Anahtarı | A EEAAAADBCACCECECBBE                      |

|   |                 |
|---|-----------------|
| <b>TYT Türkçe</b>   | <b>S D Y B%</b> |
| Türkçe  | 5 3 2 60        |
| KAZANIM BELİRTİLMEMİŞ   | 40 29 8 73      |
| <b>TYT Sosyal</b>   | <b>S D Y B%</b> |
| <b>Tarih-1</b>  | <b>S D Y B%</b> |
| KAZANIM BELİRTİLMEMİŞ   | 5 3 2 60        |
| <b>Coğrafya-1</b>   | <b>S D Y B%</b> |
| Nüfusun Özellikleri ve Önemi  | 1 1 0 100       |
| İklim Elemanları / Sıcaklık   | 1 0 1 0         |
| Dünyada Bitkiler  | 1 0 0 0         |
| Bölgelere Göre Ülkeler  | 1 1 0 100       |
| Afetlerin Dağılışı ve Afetlerden Korunma Yolları  | 1 0 1 0         |
| <b>Felsefe</b>  | <b>S D Y B%</b> |
| Siyaset felsefesinin konusunu ve problemlerini açıklar.   | 1 1 0 100       |
| Varlık felsefesinin konusunu ve problemlerini açıklar.  | 1 1 0 100       |
| Din felsefesinin konusunu ve sorularını açıklar.  | 1 1 0 100       |
| KAZANIM BELİRTİLMEMİŞ   | 2 1 1 50        |
| <b>Din Kül. ve Ahl. Bil.</b>  | <b>S D Y B%</b> |
| İslam inancında imanın mahiyetini araştırır.  | 1 0 1 0         |
| Temel değerleri ayet ve hadislerle ilişkilendirir.  | 1 0 0 0         |
| Müslümanların bilim alanında yaptığı özgün çalışmalarını sınıflandırır.                                       | 1 1 0 100       |
| KAZANIM BELİRTİLMEMİŞ   | 2 2 0 100       |
| <b>Felsefe (Seçmeli)</b>  | <b>S D Y B%</b> |
| Örnek felsefi metinlerden hareketle MÖ 6. yüzyıl-MS 2. yüzyıl filozoflarının felsefi görüşlerini analiz eder. | 1 0 0 0         |
| Sanat felsefesinin konusunu ve problemlerini açıklar.   | 1 0 0 0         |
| Varlık felsefesinin konusunu ve problemlerini açıklar.  | 1 0 0 0         |
| KAZANIM BELİRTİLMEMİŞ   | 2 0 0 0         |
| <b>TYT Matematik</b>  | <b>S D Y B%</b> |
| <b>Matematik-1</b>  | <b>S D Y B%</b> |
| Gerçek hayatta periyodik olarak tekrar eden durumları içeren problemleri çözer.                               | 1 1 0 100       |
| KAZANIM BELİRTİLMEMİŞ   | 29 22 0 76      |
| <b>Geometri</b>   | <b>S D Y B%</b> |
| KAZANIM BELİRTİLMEMİŞ   | 10 4 1 40       |
| <b>TYT Fen</b>  | <b>S D Y B%</b> |
| <b>Fizik</b>  | <b>S D Y B%</b> |
| KAZANIM BELİRTİLMEMİŞ   | 7 2 4 29        |
| <b>Kimya</b>  | <b>S D Y B%</b> |
| KAZANIM BELİRTİLMEMİŞ   | 7 6 1 86        |
| <b>Biyoloji</b>   | <b>S D Y B%</b> |
| Inorganik Bileşikler  | 1 1 0 100       |
| Mantarlar   | 1 0 1 0         |
| Sitoplazma  | 1 1 0 100       |
| Madde döngüleri ve hayatın sürdürülebilirliği arasında ilişki kurar.  | 1 1 0 100       |
| KAZANIM BELİRTİLMEMİŞ   | 2 2 0 100       |

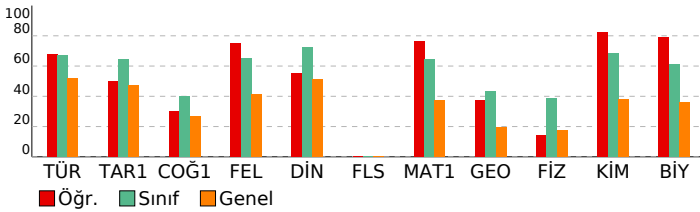

|  |  |
|--|--|
| <b>SONUÇ BELGESİ</b>                       | <b>IQ 11474812014 TYT ÖSYM Böyle Zordu</b> |
| İSTANBUL / BEYLİKDÜZÜ / DÜNYA ETÜT MERKEZİ | <b>DERSLERE GÖRE ANALİZ</b>                |

|                 |        |       |
|-----------------|--------|-------|
| Öğrenci         | Numara | Sınıf |
| İSMAİL CEM KAYA | 0      | 12-XX |

| Puan Türü   | Puan      | Genel Ortalama | Dereceler |       |      |     |       |
|-------------|-----------|----------------|-----------|-------|------|-----|-------|
|             |           |                | Snf       | Kurum | İlçe | İl  | Genel |
| TYT         | ▲ 433,388 | 280,320        | 15        | 15    | 15   | 16  | 125   |
| Katılımlar: |           |                | 88        | 89    | 89   | 484 | 2202  |

| Ders                  | Soru       | Doğru      | Yanlış    | Net          | Başarı %  | Sınıf Ort.     | Kurum Ort.     | Genel Ort.     |
|-----------------------|------------|------------|-----------|--------------|-----------|----------------|----------------|----------------|
| Türkçe                | 40         | 36         | 3         | 35,25        | 88        | ▲ 26,81        | ▲ 26,90        | ▲ 20,75        |
| Tarih-1               | 5          | 5          | 0         | 5,00         | 100       | ▲ 3,22         | ▲ 3,21         | ▲ 2,35         |
| Coğrafya-1            | 5          | 2          | 1         | 1,75         | 35        | ▼ 2,00         | ▼ 1,98         | ▲ 1,33         |
| Felsefe               | 5          | 2          | 3         | 1,25         | 25        | ▼ 3,27         | ▼ 3,29         | ▼ 2,05         |
| Din Kül. ve Ahl. Bil. | 5          | 4          | 0         | 4,00         | 80        | ▲ 3,61         | ▲ 3,60         | ▲ 2,55         |
| Felsefe (Seçmeli)     | 5          | 0          | 0         | 0,00         | 0         | ◆ 0,00         | ◆ 0,00         | ◆ 0,00         |
| TYT Sosyal            | 20         | 13         | 4         | 12,00        | 60        | ▼ 12,10        | ▼ 12,08        | ▲ 8,28         |
| Matematik-1           | 30         | 27         | 3         | 26,25        | 88        | ▲ 19,30        | ▲ 19,36        | ▲ 11,22        |
| Geometri              | 10         | 8          | 2         | 7,50         | 75        | ▲ 4,35         | ▲ 4,39         | ▲ 1,97         |
| TYT Matematik         | 40         | 35         | 5         | 33,75        | 84        | ▲ 23,65        | ▲ 23,74        | ▲ 13,19        |
| Fizik                 | 7          | 5          | 1         | 4,75         | 68        | ▲ 2,72         | ▲ 2,73         | ▲ 1,24         |
| Kimya                 | 7          | 6          | 1         | 5,75         | 82        | ▲ 4,80         | ▲ 4,83         | ▲ 2,64         |
| Biyoloji              | 6          | 6          | 0         | 6,00         | 100       | ▲ 3,67         | ▲ 3,68         | ▲ 2,17         |
| TYT Fen               | 20         | 17         | 2         | 16,50        | 83        | ▲ 11,20        | ▲ 11,24        | ▲ 6,05         |
| <b>Toplam:</b>        | <b>120</b> | <b>101</b> | <b>14</b> | <b>97,50</b> | <b>81</b> | <b>▲ 73,76</b> | <b>▲ 73,97</b> | <b>▲ 48,28</b> |

|                |  |
|----------------|--|
| Soru No        | 1234567890123456789012345678901234567890   |
| TYT Türkçe     | BBBEA EBBCaBDEDECACDBDADaBACCEDEDDABACDbC  |
| Cevap Anahtarı | B BBEEAAEBBCBDEDECACDBDADDBACCEDEDDABACDEC |
| TYT Sosyal     | ECABCe AACBaBeCEAA                         |
| Cevap Anahtarı | B ECABCDDAAACCCDBBCEAAEBBDEB               |
| TYT Matematik  | DBEDCDDAECBDAACbECEBBaABCcEBCADBACBACDa    |
| Cevap Anahtarı | B DBEDCDDAECBDAACAACEBBBACAEBCADBACBABC    |
| TYT Fen        | AAEEba CBaCACEBBEBCB                       |
| Cevap Anahtarı | B AAEEAADCBCCACEBBEBCB                     |

|   |                 |
|---|-----------------|
| <b>TYT Türkçe</b>   | <b>S D Y B%</b> |
| Türkçe  | 5 5 0 100       |
| KAZANIM BELİRTİLMEMİŞ   | 40 36 3 90      |
| <b>TYT Sosyal</b>   | <b>S D Y B%</b> |
| Tarih-1   | 5 5 0 100       |
| KAZANIM BELİRTİLMEMİŞ   | 5 5 0 100       |
| <b>Coğrafya-1</b>   | <b>S D Y B%</b> |
| Nüfusun Özellikleri ve Önemi  | 1 1 0 100       |
| İklim Elemanları / Sıcaklık   | 1 0 0 0         |
| Dünyada Bitkiler  | 1 0 0 0         |
| Bölgelere Göre Ülkeler  | 1 1 0 100       |
| Afetlerin Dağılışı ve Afetlerden Korunma Yolları  | 1 0 1 0         |
| <b>Felsefe</b>  | <b>S D Y B%</b> |
| Siyaset felsefesinin konusunu ve problemlerini açıklar.   | 1 1 0 100       |
| Varlık felsefesinin konusunu ve problemlerini açıklar.  | 1 0 1 0         |
| Din felsefesinin konusunu ve sorularını açıklar.  | 1 0 1 0         |
| KAZANIM BELİRTİLMEMİŞ   | 2 1 1 50        |
| <b>Din Kül. ve Ahl. Bil.</b>  | <b>S D Y B%</b> |
| İslam inancında imanın mahiyetini araştırır.  | 1 1 0 100       |
| Temel değerleri ayet ve hadislerle ilişkilendirir.  | 1 0 0 0         |
| Müslümanların bilim alanında yaptığı özgün çalışmalarını sınıflandırır.                                       | 1 1 0 100       |
| KAZANIM BELİRTİLMEMİŞ   | 2 2 0 100       |
| <b>Felsefe (Seçmeli)</b>  | <b>S D Y B%</b> |
| Örnek felsefi metinlerden hareketle MÖ 6. yüzyıl-MS 2. yüzyıl filozoflarının felsefi görüşlerini analiz eder. | 1 0 0 0         |
| Sanat felsefesinin konusunu ve problemlerini açıklar.   | 1 0 0 0         |
| Varlık felsefesinin konusunu ve problemlerini açıklar.  | 1 0 0 0         |
| KAZANIM BELİRTİLMEMİŞ   | 2 0 0 0         |
| <b>TYT Matematik</b>  | <b>S D Y B%</b> |
| Matematik-1   | 5 5 0 100       |
| Gerçek hayatta periyodik olarak tekrar eden durumları içeren problemleri çözer.                               | 1 1 0 100       |
| KAZANIM BELİRTİLMEMİŞ   | 29 26 3 90      |
| <b>Geometri</b>   | <b>S D Y B%</b> |
| KAZANIM BELİRTİLMEMİŞ   | 10 8 2 80       |
| <b>TYT Fen</b>  | <b>S D Y B%</b> |
| Fizik   | 7 5 1 71        |
| KAZANIM BELİRTİLMEMİŞ   | 7 5 1 71        |
| <b>Kimya</b>  | <b>S D Y B%</b> |
| KAZANIM BELİRTİLMEMİŞ   | 7 6 1 86        |
| <b>Biyoloji</b>   | <b>S D Y B%</b> |
| Inorganik Bileşikler  | 1 1 0 100       |
| Mantarlar   | 1 1 0 100       |
| Sitoplazma  | 1 1 0 100       |
| Madde döngüleri ve hayatın sürdürülebilirliği arasında ilişki kurar.  | 1 1 0 100       |
| KAZANIM BELİRTİLMEMİŞ   | 2 2 0 100       |

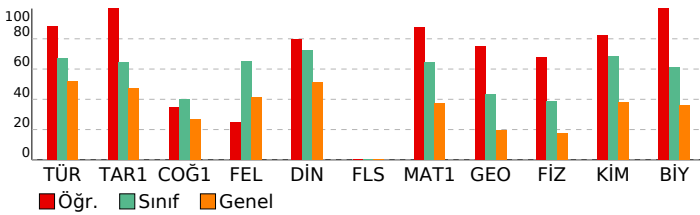

|  |  |
|--|--|
| <b>SONUÇ BELGESİ</b>                       | <b>IQ 11474812014 TYT ÖSYM Böyle Zordu</b> |
| İSTANBUL / BEYLİKDÜZÜ / DÜNYA ETÜT MERKEZİ | <b>DERSLERE GÖRE ANALİZ</b>                |

|             |        |       |
|-------------|--------|-------|
| Öğrenci     | Numara | Sınıf |
| KAĞAN BAŞAR | 0      | 12-XX |

| Puan Türü   | Puan      | Genel Ortalama | Dereceler |       |      |     |       |
|-------------|-----------|----------------|-----------|-------|------|-----|-------|
|             |           |                | Snf       | Kurum | İlçe | İl  | Genel |
| TYT         | ▲ 445,470 | 280,320        | 8         | 8     | 8    | 8   | 62    |
| Katılımlar: |           |                | 88        | 89    | 89   | 484 | 2202  |

| Ders                  | Soru       | Doğru      | Yanlış    | Net           | Başarı %  | Sınıf Ort.     | Kurum Ort.     | Genel Ort.     |
|-----------------------|------------|------------|-----------|---------------|-----------|----------------|----------------|----------------|
| Türkçe                | 40         | 33         | 7         | 31,25         | 78        | ▲ 26,81        | ▲ 26,90        | ▲ 20,75        |
| Tarih-1               | 5          | 5          | 0         | 5,00          | 100       | ▲ 3,22         | ▲ 3,21         | ▲ 2,35         |
| Coğrafya-1            | 5          | 2          | 3         | 1,25          | 25        | ▼ 2,00         | ▼ 1,98         | ▼ 1,33         |
| Felsefe               | 5          | 4          | 1         | 3,75          | 75        | ▲ 3,27         | ▲ 3,29         | ▲ 2,05         |
| Din Kül. ve Ahl. Bil. | 5          | 5          | 0         | 5,00          | 100       | ▲ 3,61         | ▲ 3,60         | ▲ 2,55         |
| Felsefe (Seçmeli)     | 5          | 0          | 0         | 0,00          | 0         | ◆ 0,00         | ◆ 0,00         | ◆ 0,00         |
| TYT Sosyal            | 20         | 16         | 4         | 15,00         | 75        | ▲ 12,10        | ▲ 12,08        | ▲ 8,28         |
| Matematik-1           | 30         | 28         | 2         | 27,50         | 92        | ▲ 19,30        | ▲ 19,36        | ▲ 11,22        |
| Geometri              | 10         | 10         | 0         | 10,00         | 100       | ▲ 4,35         | ▲ 4,39         | ▲ 1,97         |
| TYT Matematik         | 40         | 38         | 2         | 37,50         | 94        | ▲ 23,65        | ▲ 23,74        | ▲ 13,19        |
| Fizik                 | 7          | 6          | 0         | 6,00          | 86        | ▲ 2,72         | ▲ 2,73         | ▲ 1,24         |
| Kimya                 | 7          | 6          | 1         | 5,75          | 82        | ▲ 4,80         | ▲ 4,83         | ▲ 2,64         |
| Biyoloji              | 6          | 6          | 0         | 6,00          | 100       | ▲ 3,67         | ▲ 3,68         | ▲ 2,17         |
| TYT Fen               | 20         | 18         | 1         | 17,75         | 89        | ▲ 11,20        | ▲ 11,24        | ▲ 6,05         |
| <b>Toplam:</b>        | <b>120</b> | <b>105</b> | <b>14</b> | <b>101,50</b> | <b>85</b> | <b>▲ 73,76</b> | <b>▲ 73,97</b> | <b>▲ 48,28</b> |

|                |  |
|----------------|--|
| Soru No        | 12345678901234567890123456789012345678901234567890 |
| TYT Türkçe     | BBBEedEBBcBBcEbECACcBDADDBACCDcDDABACDEC           |
| Cevap Anahtarı | B BBBEAAEBBCBBDEDECACDBADDBACCEDEDDABACDEC         |
| TYT Sosyal     | ECABCbDbbACCaBBCEAAE                               |
| Cevap Anahtarı | B ECABCDDAAACCCDBCEAAEBBDEB                        |
| TYT Matematik  | DBEDCDDDAECBDAACAECBEBcAdCAEBCADBACBABDC           |
| Cevap Anahtarı | B DBEDCDDDAECBDAACAECBEBBBAECAEBCADBACBABDC        |
| TYT Fen        | AAEEAA CBeCACEBBEBCB                               |
| Cevap Anahtarı | B AAEEAADCCBCCACEBBEBCB                            |

|   |                 |
|---|-----------------|
| <b>TYT Türkçe</b>   | <b>S D Y B%</b> |
| Türkçe  | 5 5 0 100       |
| KAZANIM BELİRTİLMEMİŞ   | 40 33 7 83      |
| <b>TYT Sosyal</b>   | <b>S D Y B%</b> |
| <b>Tarih-1</b>  | <b>S D Y B%</b> |
| KAZANIM BELİRTİLMEMİŞ   | 5 5 0 100       |
| <b>Coğrafya-1</b>   | <b>S D Y B%</b> |
| Nüfusun Özellikleri ve Önemi  | 1 0 1 0         |
| İklim Elemanları / Sıcaklık   | 1 0 1 0         |
| Dünyada Bitkiler  | 1 1 0 100       |
| Bölgelere Göre Ülkeler  | 1 1 0 100       |
| Afetlerin Dağılışı ve Afetlerden Korunma Yolları  | 1 0 1 0         |
| <b>Felsefe</b>  | <b>S D Y B%</b> |
| Siyaset felsefesinin konusunu ve problemlerini açıklar.   | 1 1 0 100       |
| Varlık felsefesinin konusunu ve problemlerini açıklar.  | 1 0 1 0         |
| Din felsefesinin konusunu ve sorularını açıklar.  | 1 1 0 100       |
| KAZANIM BELİRTİLMEMİŞ   | 2 2 0 100       |
| <b>Din Kül. ve Ahl. Bil.</b>  | <b>S D Y B%</b> |
| İslam inancında imanın mahiyetini araştırır.  | 1 1 0 100       |
| Temel değerleri ayet ve hadislerle ilişkilendirir.  | 1 1 0 100       |
| Müslümanların bilim alanında yaptığı özgün çalışmalarını sınıflandırır.                                       | 1 1 0 100       |
| KAZANIM BELİRTİLMEMİŞ   | 2 2 0 100       |
| <b>Felsefe (Seçmeli)</b>  | <b>S D Y B%</b> |
| Örnek felsefi metinlerden hareketle MÖ 6. yüzyıl-MS 2. yüzyıl filozoflarının felsefi görüşlerini analiz eder. | 1 0 0 0         |
| Sanat felsefesinin konusunu ve problemlerini açıklar.   | 1 0 0 0         |
| Varlık felsefesinin konusunu ve problemlerini açıklar.  | 1 0 0 0         |
| KAZANIM BELİRTİLMEMİŞ   | 2 0 0 0         |
| <b>TYT Matematik</b>  | <b>S D Y B%</b> |
| <b>Matematik-1</b>  | <b>S D Y B%</b> |
| Gerçek hayatta periyodik olarak tekrar eden durumları içeren problemleri çözer.                               | 1 1 0 100       |
| KAZANIM BELİRTİLMEMİŞ   | 29 27 2 93      |
| <b>Geometri</b>   | <b>S D Y B%</b> |
| KAZANIM BELİRTİLMEMİŞ   | 10 10 0 100     |
| <b>TYT Fen</b>  | <b>S D Y B%</b> |
| <b>Fizik</b>  | <b>S D Y B%</b> |
| KAZANIM BELİRTİLMEMİŞ   | 7 6 0 86        |
| <b>Kimya</b>  | <b>S D Y B%</b> |
| KAZANIM BELİRTİLMEMİŞ   | 7 6 1 86        |
| <b>Biyoloji</b>   | <b>S D Y B%</b> |
| Inorganik Bileşikler  | 1 1 0 100       |
| Mantarlar   | 1 1 0 100       |
| Sitoplazma  | 1 1 0 100       |
| Madde döngüleri ve hayatın sürdürülebilirliği arasındaki ilişki kurar.  | 1 1 0 100       |
| KAZANIM BELİRTİLMEMİŞ   | 2 2 0 100       |

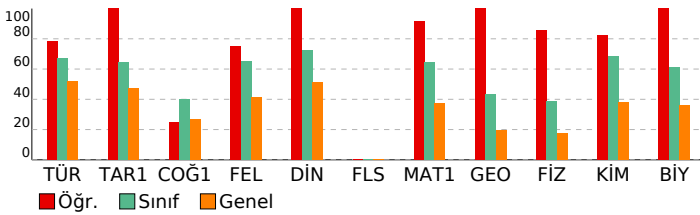

|  |  |
|--|--|
| <b>SONUÇ BELGESİ</b>                       | <b>IQ 11474812014 TYT ÖSYM Böyle Zordu</b> |
| İSTANBUL / BEYLİKDÜZÜ / DÜNYA ETÜT MERKEZİ | <b>DERSLERE GÖRE ANALİZ</b>                |

|             |        |       |
|-------------|--------|-------|
| Öğrenci     | Numara | Sınıf |
| KAYRA ÇORAK | 0      | 12-XX |

| Puan Türü   | Puan      | Genel Ortalama | Dereceler |       |      |     |       |
|-------------|-----------|----------------|-----------|-------|------|-----|-------|
|             |           |                | Snf       | Kurum | İlçe | İl  | Genel |
| TYT         | ▲ 438,599 | 280,320        | 10        | 10    | 10   | 11  | 94    |
| Katılımlar: |           |                | 88        | 89    | 89   | 484 | 2202  |

| Ders                  | Soru       | Doğru      | Yanlış    | Net          | Başarı %  | Sınıf Ort. | Kurum Ort. | Genel Ort. |
|-----------------------|------------|------------|-----------|--------------|-----------|------------|------------|------------|
| Türkçe                | 40         | 31         | 9         | 28,75        | 72        | ▲ 26,81    | ▲ 26,90    | ▲ 20,75    |
| Tarih-1               | 5          | 3          | 2         | 2,50         | 50        | ▼ 3,22     | ▼ 3,21     | ▲ 2,35     |
| Coğrafya-1            | 5          | 3          | 1         | 2,75         | 55        | ▲ 2,00     | ▲ 1,98     | ▲ 1,33     |
| Felsefe               | 5          | 5          | 0         | 5,00         | 100       | ▲ 3,27     | ▲ 3,29     | ▲ 2,05     |
| Din Kül. ve Ahl. Bil. | 5          | 5          | 0         | 5,00         | 100       | ▲ 3,61     | ▲ 3,60     | ▲ 2,55     |
| Felsefe (Seçmeli)     | 5          | 0          | 0         | 0,00         | 0         | ◆ 0,00     | ◆ 0,00     | ◆ 0,00     |
| TYT Sosyal            | 20         | 16         | 3         | 15,25        | 76        | ▲ 12,10    | ▲ 12,08    | ▲ 8,28     |
| Matematik-1           | 30         | 29         | 0         | 29,00        | 97        | ▲ 19,30    | ▲ 19,36    | ▲ 11,22    |
| Geometri              | 10         | 10         | 0         | 10,00        | 100       | ▲ 4,35     | ▲ 4,39     | ▲ 1,97     |
| TYT Matematik         | 40         | 39         | 0         | 39,00        | 98        | ▲ 23,65    | ▲ 23,74    | ▲ 13,19    |
| Fizik                 | 7          | 5          | 2         | 4,50         | 64        | ▲ 2,72     | ▲ 2,73     | ▲ 1,24     |
| Kimya                 | 7          | 6          | 1         | 5,75         | 82        | ▲ 4,80     | ▲ 4,83     | ▲ 2,64     |
| Biyoloji              | 6          | 6          | 0         | 6,00         | 100       | ▲ 3,67     | ▲ 3,68     | ▲ 2,17     |
| TYT Fen               | 20         | 17         | 3         | 16,25        | 81        | ▲ 11,20    | ▲ 11,24    | ▲ 6,05     |
| <b>Toplam:</b>        | <b>120</b> | <b>103</b> | <b>15</b> | <b>99,25</b> | <b>83</b> | ▲ 73,76    | ▲ 73,97    | ▲ 48,28    |

|                |  |
|----------------|--|
| Soru No        | 1234567890123456789012345678901234567890   |
| TYT Türkçe     | BEBBEBEAbCbCabCAEDBDCDDBAaCACDDcBeDbEeCD   |
| Cevap Anahtarı | A BEBBEBAABDBCBECAEDBDCDDBADCACDDEBADAECDD |
| TYT Sosyal     | AaECcAA bDCBCDBACEEA                       |
| Cevap Anahtarı | A ACECBAADADCBCEBAEEAEBBBD                 |
| TYT Matematik  | EDDBDDACDBD CCAAAEBECBABAEBCCBDACBBADCB    |
| Cevap Anahtarı | A EDDDBDDACDBDECCAAAEBCBABAEBCCBDACBBADCB  |
| TYT Fen        | EEAAeAbaCACCECBECBBE                       |
| Cevap Anahtarı | A EAAAADBCACCECBECBBE                      |

|   |                 |
|---|-----------------|
| <b>TYT Türkçe</b>   | <b>S D Y B%</b> |
| Türkçe  | 5 3 2 60        |
| KAZANIM BELİRTİLMEMİŞ   | 40 31 9 78      |
| <b>TYT Sosyal</b>   | <b>S D Y B%</b> |
| <b>Tarih-1</b>  | <b>S D Y B%</b> |
| KAZANIM BELİRTİLMEMİŞ   | 5 3 2 60        |
| <b>Coğrafya-1</b>   | <b>S D Y B%</b> |
| Nüfusun Özellikleri ve Önemi  | 1 1 0 100       |
| İklim Elemanları / Sıcaklık   | 1 1 0 100       |
| Dünyada Bitkiler  | 1 0 0 0         |
| Bölgelere Göre Ülkeler  | 1 0 1 0         |
| Afetlerin Dağılışı ve Afetlerden Korunma Yolları  | 1 1 0 100       |
| <b>Felsefe</b>  | <b>S D Y B%</b> |
| Siyaset felsefesinin konusunu ve problemlerini açıklar.   | 1 1 0 100       |
| Varlık felsefesinin konusunu ve problemlerini açıklar.  | 1 1 0 100       |
| Din felsefesinin konusunu ve sorularını açıklar.  | 1 1 0 100       |
| KAZANIM BELİRTİLMEMİŞ   | 2 2 0 100       |
| <b>Din Kül. ve Ahl. Bil.</b>  | <b>S D Y B%</b> |
| İslam inancında imanın mahiyetini araştırır.  | 1 1 0 100       |
| Temel değerleri ayet ve hadislerle ilişkilendirir.  | 1 0 0 0         |
| Müslümanların bilim alanında yaptığı özgün çalışmalarını sınıflandırır.                                       | 1 1 0 100       |
| KAZANIM BELİRTİLMEMİŞ   | 2 2 0 100       |
| <b>Felsefe (Seçmeli)</b>  | <b>S D Y B%</b> |
| Örnek felsefi metinlerden hareketle MÖ 6. yüzyıl-MS 2. yüzyıl filozoflarının felsefi görüşlerini analiz eder. | 1 0 0 0         |
| Sanat felsefesinin konusunu ve problemlerini açıklar.   | 1 0 0 0         |
| Varlık felsefesinin konusunu ve problemlerini açıklar.  | 1 0 0 0         |
| KAZANIM BELİRTİLMEMİŞ   | 2 0 0 0         |
| <b>TYT Matematik</b>  | <b>S D Y B%</b> |
| <b>Matematik-1</b>  | <b>S D Y B%</b> |
| Gerçek hayatta periyodik olarak tekrar eden durumları içeren problemleri çözer.                               | 1 1 0 100       |
| KAZANIM BELİRTİLMEMİŞ   | 29 28 0 97      |
| <b>Geometri</b>   | <b>S D Y B%</b> |
| KAZANIM BELİRTİLMEMİŞ   | 10 10 0 100     |
| <b>TYT Fen</b>  | <b>S D Y B%</b> |
| <b>Fizik</b>  | <b>S D Y B%</b> |
| KAZANIM BELİRTİLMEMİŞ   | 7 5 2 71        |
| <b>Kimya</b>  | <b>S D Y B%</b> |
| KAZANIM BELİRTİLMEMİŞ   | 7 6 1 86        |
| <b>Biyoloji</b>   | <b>S D Y B%</b> |
| Inorganik Bileşikler  | 1 1 0 100       |
| Mantarlar   | 1 1 0 100       |
| Sitoplazma  | 1 1 0 100       |
| Madde döngüleri ve hayatın sürdürülebilirliği arasında ilişki kurar.  | 1 1 0 100       |
| KAZANIM BELİRTİLMEMİŞ   | 2 2 0 100       |

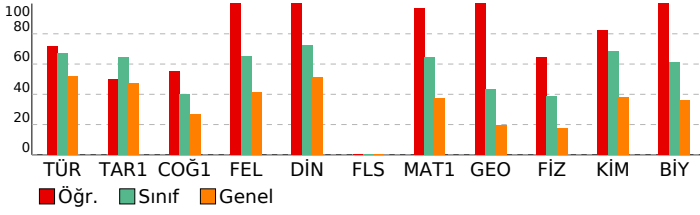

|  |  |
|--|--|
| <b>SONUÇ BELGESİ</b>                       | <b>IQ 11474812014 TYT ÖSYM Böyle Zordu</b> |
| İSTANBUL / BEYLİKDÜZÜ / DÜNYA ETÜT MERKEZİ | <b>DERSLERE GÖRE ANALİZ</b>                |

|                |        |       |
|----------------|--------|-------|
| Öğrenci        | Numara | Sınıf |
| KEREM KARAKURT | 0      | 12-XX |

| Puan Türü   | Puan      | Genel Ortalama | Dereceler |       |      |     |       |
|-------------|-----------|----------------|-----------|-------|------|-----|-------|
|             |           |                | Snf       | Kurum | İlçe | İl  | Genel |
| TYT         | ▲ 396,327 | 280,320        | 34        | 35    | 35   | 39  | 299   |
| Katılımlar: |           |                | 88        | 89    | 89   | 484 | 2202  |

| Ders                  | Soru       | Doğru     | Yanlış    | Net          | Başarı %  | Sınıf Ort.     | Kurum Ort.     | Genel Ort.     |
|-----------------------|------------|-----------|-----------|--------------|-----------|----------------|----------------|----------------|
| Türkçe                | 40         | 26        | 13        | 22,75        | 57        | ▼ 26,81        | ▼ 26,90        | ▲ 20,75        |
| Tarih-1               | 5          | 4         | 1         | 3,75         | 75        | ▲ 3,22         | ▲ 3,21         | ▲ 2,35         |
| Coğrafya-1            | 5          | 4         | 0         | 4,00         | 80        | ▲ 2,00         | ▲ 1,98         | ▲ 1,33         |
| Felsefe               | 5          | 3         | 2         | 2,50         | 50        | ▼ 3,27         | ▼ 3,29         | ▲ 2,05         |
| Din Kül. ve Ahl. Bil. | 5          | 4         | 0         | 4,00         | 80        | ▲ 3,61         | ▲ 3,60         | ▲ 2,55         |
| Felsefe (Seçmeli)     | 5          | 0         | 0         | 0,00         | 0         | ◆ 0,00         | ◆ 0,00         | ◆ 0,00         |
| TYT Sosyal            | 20         | 15        | 3         | 14,25        | 71        | ▲ 12,10        | ▲ 12,08        | ▲ 8,28         |
| Matematik-1           | 30         | 26        | 2         | 25,50        | 85        | ▲ 19,30        | ▲ 19,36        | ▲ 11,22        |
| Geometri              | 10         | 6         | 1         | 5,75         | 58        | ▲ 4,35         | ▲ 4,39         | ▲ 1,97         |
| TYT Matematik         | 40         | 32        | 3         | 31,25        | 78        | ▲ 23,65        | ▲ 23,74        | ▲ 13,19        |
| Fizik                 | 7          | 5         | 1         | 4,75         | 68        | ▲ 2,72         | ▲ 2,73         | ▲ 1,24         |
| Kimya                 | 7          | 7         | 0         | 7,00         | 100       | ▲ 4,80         | ▲ 4,83         | ▲ 2,64         |
| Biyoloji              | 6          | 5         | 1         | 4,75         | 79        | ▲ 3,67         | ▲ 3,68         | ▲ 2,17         |
| TYT Fen               | 20         | 17        | 2         | 16,50        | 83        | ▲ 11,20        | ▲ 11,24        | ▲ 6,05         |
| <b>Toplam:</b>        | <b>120</b> | <b>90</b> | <b>21</b> | <b>84,75</b> | <b>71</b> | <b>▲ 73,76</b> | <b>▲ 73,97</b> | <b>▲ 48,28</b> |

|                |  |
|----------------|--|
| Soru No        | 1234567890123456789012345678901234567890   |
| TYT Türkçe     | BbBBcaAcBceeaEbAEDBDCDDbbCb DDEBADAeBCD    |
| Cevap Anahtarı | A BEBBEBAABDBCBECAEDBDCDDBADCACDDEBADAeCCD |
| TYT Sosyal     | AaECBAA ADCBCaeACE A                       |
| Cevap Anahtarı | A ACECBAADADCBCEBACEEAEeBBBD               |
| TYT Matematik  | EDDBeDACD ECCAAAEeECBABAEBCCBDAC BAD c     |
| Cevap Anahtarı | A EDDBDACDBDECCAAAEeECBABAEBCCBDACBBADcAB  |
| TYT Fen        | EEAeAA BCACCECBECeBE                       |
| Cevap Anahtarı | A EEAAAADBCACCECBECBBE                     |

|   |                 |
|---|-----------------|
| <b>TYT Türkçe</b>   | <b>S D Y B%</b> |
| Türkçe  | 5 4 1 80        |
| KAZANIM BELİRTİLMEMİŞ   | 40 26 13 65     |
| <b>TYT Sosyal</b>   | <b>S D Y B%</b> |
| Tarih-1   | 5 4 1 80        |
| KAZANIM BELİRTİLMEMİŞ   | 5 4 1 80        |
| <b>Coğrafya-1</b>   | <b>S D Y B%</b> |
| Nüfusun Özellikleri ve Önemi  | 1 1 0 100       |
| İklim Elemanları / Sıcaklık   | 1 1 0 100       |
| Dünyada Bitkiler  | 1 0 0 0         |
| Bölgelere Göre Ülkeler  | 1 1 0 100       |
| Afetlerin Dağılışı ve Afetlerden Korunma Yolları  | 1 1 0 100       |
| <b>Felsefe</b>  | <b>S D Y B%</b> |
| Siyaset felsefesinin konusunu ve problemlerini açıklar.   | 1 1 0 100       |
| Varlık felsefesinin konusunu ve problemlerini açıklar.  | 1 0 1 0         |
| Din felsefesinin konusunu ve sorularını açıklar.  | 1 0 1 0         |
| KAZANIM BELİRTİLMEMİŞ   | 2 2 0 100       |
| <b>Din Kül. ve Ahl. Bil.</b>  | <b>S D Y B%</b> |
| İslam inancında imanın mahiyetini araştırır.  | 1 1 0 100       |
| Temel değerleri ayet ve hadislerle ilişkilendirir.  | 1 0 0 0         |
| Müslümanların bilim alanında yaptığı özgün çalışmalarını sınıflandırır.                                       | 1 1 0 100       |
| KAZANIM BELİRTİLMEMİŞ   | 2 2 0 100       |
| <b>Felsefe (Seçmeli)</b>  | <b>S D Y B%</b> |
| Örnek felsefi metinlerden hareketle MÖ 6. yüzyıl-MS 2. yüzyıl filozoflarının felsefi görüşlerini analiz eder. | 1 0 0 0         |
| Sanat felsefesinin konusunu ve problemlerini açıklar.   | 1 0 0 0         |
| Varlık felsefesinin konusunu ve problemlerini açıklar.  | 1 0 0 0         |
| KAZANIM BELİRTİLMEMİŞ   | 2 0 0 0         |
| <b>TYT Matematik</b>  | <b>S D Y B%</b> |
| Matematik-1   | 5 4 1 80        |
| Gerçek hayatta periyodik olarak tekrar eden durumları içeren problemleri çözer.                               | 1 1 0 100       |
| KAZANIM BELİRTİLMEMİŞ   | 29 25 2 86      |
| <b>Geometri</b>   | <b>S D Y B%</b> |
| KAZANIM BELİRTİLMEMİŞ   | 10 6 1 60       |
| <b>TYT Fen</b>  | <b>S D Y B%</b> |
| Fizik   | 7 5 1 71        |
| KAZANIM BELİRTİLMEMİŞ   | 7 5 1 71        |
| <b>Kimya</b>  | <b>S D Y B%</b> |
| KAZANIM BELİRTİLMEMİŞ   | 7 7 0 100       |
| <b>Biyoloji</b>   | <b>S D Y B%</b> |
| Inorganik Bileşikler  | 1 1 0 100       |
| Mantarlar   | 1 1 0 100       |
| Sitoplazma  | 1 0 1 0         |
| Madde döngüleri ve hayatın sürdürülebilirliği arasında ilişki kurar.  | 1 1 0 100       |
| KAZANIM BELİRTİLMEMİŞ   | 2 2 0 100       |

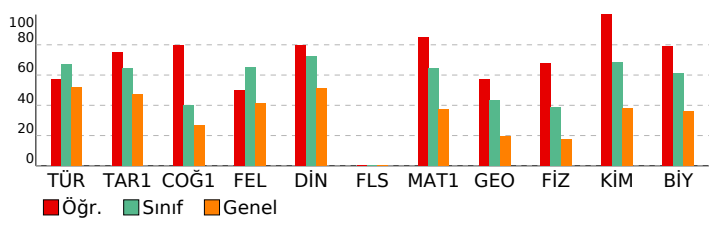

|  |  |
|--|--|
| <b>SONUÇ BELGESİ</b>                       | <b>IQ 11474812014 TYT ÖSYM Böyle Zordu</b> |
| İSTANBUL / BEYLİKDÜZÜ / DÜNYA ETÜT MERKEZİ | <b>DERSLERE GÖRE ANALİZ</b>                |

|              |        |       |
|--------------|--------|-------|
| Öğrenci      | Numara | Sınıf |
| MEHMET GÜVEN | 0      | 12-XX |

| Puan Türü   | Puan      | Genel Ortalama | Dereceler |       |      |     |       |
|-------------|-----------|----------------|-----------|-------|------|-----|-------|
|             |           |                | Snf       | Kurum | İlçe | İl  | Genel |
| TYT         | ▲ 353,356 | 280,320        | 55        | 56    | 56   | 78  | 524   |
| Katılımlar: |           |                | 88        | 89    | 89   | 484 | 2202  |

| Ders                  | Soru       | Doğru     | Yanlış    | Net          | Başarı %  | Sınıf Ort.     | Kurum Ort.     | Genel Ort.     |
|-----------------------|------------|-----------|-----------|--------------|-----------|----------------|----------------|----------------|
| Türkçe                | 40         | 28        | 8         | 26,00        | 65        | ▼ 26,81        | ▼ 26,90        | ▲ 20,75        |
| Tarih-1               | 5          | 4         | 1         | 3,75         | 75        | ▲ 3,22         | ▲ 3,21         | ▲ 2,35         |
| Coğrafya-1            | 5          | 2         | 3         | 1,25         | 25        | ▼ 2,00         | ▼ 1,98         | ▼ 1,33         |
| Felsefe               | 5          | 5         | 0         | 5,00         | 100       | ▲ 3,27         | ▲ 3,29         | ▲ 2,05         |
| Din Kül. ve Ahl. Bil. | 5          | 4         | 0         | 4,00         | 80        | ▲ 3,61         | ▲ 3,60         | ▲ 2,55         |
| Felsefe (Seçmeli)     | 5          | 0         | 0         | 0,00         | 0         | ◆ 0,00         | ◆ 0,00         | ◆ 0,00         |
| TYT Sosyal            | 20         | 15        | 4         | 14,00        | 70        | ▲ 12,10        | ▲ 12,08        | ▲ 8,28         |
| Matematik-1           | 30         | 20        | 1         | 19,75        | 66        | ▲ 19,30        | ▲ 19,36        | ▲ 11,22        |
| Geometri              | 10         | 0         | 1         | -0,25        | -3        | ▼ 4,35         | ▼ 4,39         | ▼ 1,97         |
| TYT Matematik         | 40         | 20        | 2         | 19,50        | 49        | ▼ 23,65        | ▼ 23,74        | ▲ 13,19        |
| Fizik                 | 7          | 4         | 1         | 3,75         | 54        | ▲ 2,72         | ▲ 2,73         | ▲ 1,24         |
| Kimya                 | 7          | 5         | 2         | 4,50         | 64        | ▼ 4,80         | ▼ 4,83         | ▲ 2,64         |
| Biyoloji              | 6          | 3         | 1         | 2,75         | 46        | ▼ 3,67         | ▼ 3,68         | ▲ 2,17         |
| TYT Fen               | 20         | 12        | 4         | 11,00        | 55        | ▼ 11,20        | ▼ 11,24        | ▲ 6,05         |
| <b>Toplam:</b>        | <b>120</b> | <b>75</b> | <b>18</b> | <b>70,50</b> | <b>59</b> | <b>▼ 73,76</b> | <b>▼ 73,97</b> | <b>▲ 48,28</b> |

|                |   |
|----------------|---|
| Soru No        | 1234567890123456789012345678901234567890    |
| TYT Türkçe     | dBBEA EB Ce EDEdAcbbDADDBACCDEdabBdCDaC     |
| Cevap Anahtarı | B BBBEAAEBBCBBDEDEACACDBDADDBACCDEDDABACDEC |
| TYT Sosyal     | ECABabaeAACCCBBCEAA                         |
| Cevap Anahtarı | B ECABCDDAAACCCBBCEAAEBBDEB                 |
| TYT Matematik  | DBED DDDAEC DAACAEEBB d e                   |
| Cevap Anahtarı | B DBEDCDDDAECBDAACAEEBBBBAEBCADBACBABDC     |
| TYT Fen        | AAEEd CBCCbCaEB E d                         |
| Cevap Anahtarı | B AAEEAADCBCCACEEBBECB                      |

|   |                 |
|---|-----------------|
| <b>TYT Türkçe</b>   | <b>S D Y B%</b> |
| Türkçe  | 5 4 1 80        |
| KAZANIM BELİRTİLMEMİŞ   | 40 28 8 70      |
| <b>TYT Sosyal</b>   | <b>S D Y B%</b> |
| <b>Tarih-1</b>  | <b>S D Y B%</b> |
| KAZANIM BELİRTİLMEMİŞ   | 5 4 1 80        |
| <b>Coğrafya-1</b>   | <b>S D Y B%</b> |
| Nüfusun Özellikleri ve Önemi  | 1 1 0 100       |
| İklim Elemanları / Sıcaklık   | 1 0 1 0         |
| Dünyada Bitkiler  | 1 0 1 0         |
| Bölgelere Göre Ülkeler  | 1 1 0 100       |
| Afetlerin Dağılışı ve Afetlerden Korunma Yolları  | 1 0 1 0         |
| <b>Felsefe</b>  | <b>S D Y B%</b> |
| Siyaset felsefesinin konusunu ve problemlerini açıklar.   | 1 1 0 100       |
| Varlık felsefesinin konusunu ve problemlerini açıklar.  | 1 1 0 100       |
| Din felsefesinin konusunu ve sorularını açıklar.  | 1 1 0 100       |
| KAZANIM BELİRTİLMEMİŞ   | 2 2 0 100       |
| <b>Din Kül. ve Ahl. Bil.</b>  | <b>S D Y B%</b> |
| İslam inancında imanın mahiyetini araştırır.  | 1 1 0 100       |
| Temel değerleri ayet ve hadislerle ilişkilendirir.  | 1 0 0 0         |
| Müslümanların bilim alanında yaptığı özgün çalışmalarını sınıflandırır.                                       | 1 1 0 100       |
| KAZANIM BELİRTİLMEMİŞ   | 2 2 0 100       |
| <b>Felsefe (Seçmeli)</b>  | <b>S D Y B%</b> |
| Örnek felsefi metinlerden hareketle MÖ 6. yüzyıl-MS 2. yüzyıl filozoflarının felsefi görüşlerini analiz eder. | 1 0 0 0         |
| Sanat felsefesinin konusunu ve problemlerini açıklar.   | 1 0 0 0         |
| Varlık felsefesinin konusunu ve problemlerini açıklar.  | 1 0 0 0         |
| KAZANIM BELİRTİLMEMİŞ   | 2 0 0 0         |
| <b>TYT Matematik</b>  | <b>S D Y B%</b> |
| <b>Matematik-1</b>  | <b>S D Y B%</b> |
| Gerçek hayatta periyodik olarak tekrar eden durumları içeren problemleri çözer.                               | 1 1 0 100       |
| KAZANIM BELİRTİLMEMİŞ   | 29 19 1 66      |
| <b>Geometri</b>   | <b>S D Y B%</b> |
| KAZANIM BELİRTİLMEMİŞ   | 10 0 1 0        |
| <b>TYT Fen</b>  | <b>S D Y B%</b> |
| <b>Fizik</b>  | <b>S D Y B%</b> |
| KAZANIM BELİRTİLMEMİŞ   | 7 4 1 57        |
| <b>Kimya</b>  | <b>S D Y B%</b> |
| KAZANIM BELİRTİLMEMİŞ   | 7 5 2 71        |
| <b>Biyoloji</b>   | <b>S D Y B%</b> |
| Inorganik Bileşikler  | 1 1 0 100       |
| Mantarlar   | 1 1 0 100       |
| Sitoplazma  | 1 0 1 0         |
| Madde döngüleri ve hayatın sürdürülebilirliği arasında ilişki kurar.  | 1 1 0 100       |
| KAZANIM BELİRTİLMEMİŞ   | 2 0 0 0         |

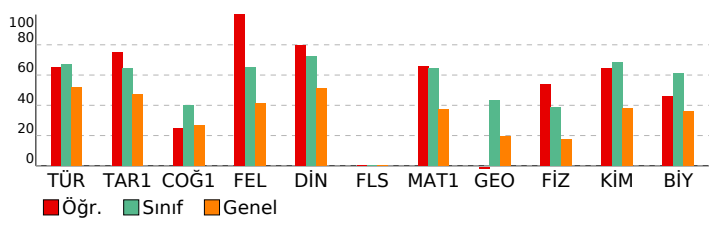

|  |  |
|--|--|
| <b>SONUÇ BELGESİ</b>                       | <b>IQ 11474812014 TYT ÖSYM Böyle Zordu</b> |
| İSTANBUL / BEYLİKDÜZÜ / DÜNYA ETÜT MERKEZİ | <b>DERSLERE GÖRE ANALİZ</b>                |

|              |        |       |
|--------------|--------|-------|
| Öğrenci      | Numara | Sınıf |
| MEHMET MESSİ | 0      | 12-XX |

| Puan Türü   | Puan      | Genel Ortalama | Dereceler |       |      |     |       |
|-------------|-----------|----------------|-----------|-------|------|-----|-------|
|             |           |                | Snf       | Kurum | İlçe | İl  | Genel |
| TYT         | ▲ 362,038 | 280,320        | 50        | 51    | 51   | 66  | 478   |
| Katılımlar: |           |                | 88        | 89    | 89   | 484 | 2202  |

| Ders                  | Soru       | Doğru     | Yanlış    | Net          | Başarı %  | Sınıf Ort. | Kurum Ort. | Genel Ort. |
|-----------------------|------------|-----------|-----------|--------------|-----------|------------|------------|------------|
| Türkçe                | 40         | 26        | 8         | 24,00        | 60        | ▼ 26,81    | ▼ 26,90    | ▲ 20,75    |
| Tarih-1               | 5          | 5         | 0         | 5,00         | 100       | ▲ 3,22     | ▲ 3,21     | ▲ 2,35     |
| Coğrafya-1            | 5          | 3         | 2         | 2,50         | 50        | ▲ 2,00     | ▲ 1,98     | ▲ 1,33     |
| Felsefe               | 5          | 3         | 2         | 2,50         | 50        | ▼ 3,27     | ▼ 3,29     | ▲ 2,05     |
| Din Kül. ve Ahl. Bil. | 5          | 3         | 2         | 2,50         | 50        | ▼ 3,61     | ▼ 3,60     | ▼ 2,55     |
| Felsefe (Seçmeli)     | 5          | 0         | 0         | 0,00         | 0         | ◆ 0,00     | ◆ 0,00     | ◆ 0,00     |
| TYT Sosyal            | 20         | 14        | 6         | 12,50        | 63        | ▲ 12,10    | ▲ 12,08    | ▲ 8,28     |
| Matematik-1           | 30         | 17        | 2         | 16,50        | 55        | ▼ 19,30    | ▼ 19,36    | ▲ 11,22    |
| Geometri              | 10         | 10        | 0         | 10,00        | 100       | ▲ 4,35     | ▲ 4,39     | ▲ 1,97     |
| TYT Matematik         | 40         | 27        | 2         | 26,50        | 66        | ▲ 23,65    | ▲ 23,74    | ▲ 13,19    |
| Fizik                 | 7          | 4         | 1         | 3,75         | 54        | ▲ 2,72     | ▲ 2,73     | ▲ 1,24     |
| Kimya                 | 7          | 5         | 2         | 4,50         | 64        | ▼ 4,80     | ▼ 4,83     | ▲ 2,64     |
| Biyoloji              | 6          | 3         | 3         | 2,25         | 38        | ▼ 3,67     | ▼ 3,68     | ▲ 2,17     |
| TYT Fen               | 20         | 12        | 6         | 10,50        | 53        | ▼ 11,20    | ▼ 11,24    | ▲ 6,05     |
| <b>Toplam:</b>        | <b>120</b> | <b>79</b> | <b>22</b> | <b>73,50</b> | <b>61</b> | ▼ 73,76    | ▼ 73,97    | ▲ 48,28    |

|                |  |
|----------------|--|
| Soru No        | 1234567890123456789012345678901234567890   |
| TYT Türkçe     | BEBBEBA ac cECAEDBDCDDbBcCc DDbeADA CD     |
| Cevap Anahtarı | A BEBBEBAABDBCBECAEDBDCDDBADCACDDEBADAECDD |
| TYT Sosyal     | ACECBdAeADbBCaBbCEEe                       |
| Cevap Anahtarı | A ACECBAADADCBDCBACEEAEBBBD                |
| TYT Matematik  | EDDB Ab Dc CAAA EC B EB CBDACBBADCB        |
| Cevap Anahtarı | A EDDBDACDBDECCAAAEBCBABAEBCCBDACBBADCB    |
| TYT Fen        | cEAA A BcCeECBbCcE                         |
| Cevap Anahtarı | A EEAAAADBCACCECECBBE                      |

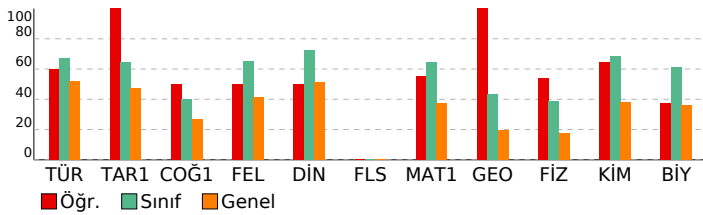

|   |                 |
|---|-----------------|
| <b>TYT Türkçe</b>   | <b>S D Y B%</b> |
| Türkçe  | 5 5 0 100       |
| KAZANIM BELİRTİLMEMİŞ   | 40 26 8 65      |
| <b>TYT Sosyal</b>   | <b>S D Y B%</b> |
| Tarih-1   | 5 5 0 100       |
| KAZANIM BELİRTİLMEMİŞ   | 5 5 0 100       |
| <b>Coğrafya-1</b>   | <b>S D Y B%</b> |
| Nüfusun Özellikleri ve Önemi  | 1 0 1 0         |
| İklim Elemanları / Sıcaklık   | 1 1 0 100       |
| Dünyada Bitkiler  | 1 0 1 0         |
| Bölgelere Göre Ülkeler  | 1 1 0 100       |
| Afetlerin Dağılışı ve Afetlerden Korunma Yolları  | 1 1 0 100       |
| <b>Felsefe</b>  | <b>S D Y B%</b> |
| Siyaset felsefesinin konusunu ve problemlerini açıklar.   | 1 1 0 100       |
| Varlık felsefesinin konusunu ve problemlerini açıklar.  | 1 0 1 0         |
| Din felsefesinin konusunu ve sorularını açıklar.  | 1 1 0 100       |
| KAZANIM BELİRTİLMEMİŞ   | 2 1 1 50        |
| <b>Din Kül. ve Ahl. Bil.</b>  | <b>S D Y B%</b> |
| İslam inancında imanın mahiyetini araştırır.  | 1 0 1 0         |
| Temel değerleri ayet ve hadislerle ilişkilendirir.  | 1 1 0 100       |
| Müslümanların bilim alanında yaptığı özgün çalışmalarını sınıflandırır.                                       | 1 0 1 0         |
| KAZANIM BELİRTİLMEMİŞ   | 2 2 0 100       |
| <b>Felsefe (Seçmeli)</b>  | <b>S D Y B%</b> |
| Örnek felsefi metinlerden hareketle MÖ 6. yüzyıl-MS 2. yüzyıl filozoflarının felsefi görüşlerini analiz eder. | 1 0 0 0         |
| Sanat felsefesinin konusunu ve problemlerini açıklar.   | 1 0 0 0         |
| Varlık felsefesinin konusunu ve problemlerini açıklar.  | 1 0 0 0         |
| KAZANIM BELİRTİLMEMİŞ   | 2 0 0 0         |
| <b>TYT Matematik</b>  | <b>S D Y B%</b> |
| Matematik-1   | 5 5 0 100       |
| Gerçek hayatta periyodik olarak tekrar eden durumları içeren problemleri çözer.                               | 1 1 0 100       |
| KAZANIM BELİRTİLMEMİŞ   | 29 16 2 55      |
| <b>Geometri</b>   | <b>S D Y B%</b> |
| KAZANIM BELİRTİLMEMİŞ   | 10 10 0 100     |
| <b>TYT Fen</b>  | <b>S D Y B%</b> |
| Fizik   | 7 4 1 57        |
| KAZANIM BELİRTİLMEMİŞ   | 7 4 1 57        |
| <b>Kimya</b>  | <b>S D Y B%</b> |
| KAZANIM BELİRTİLMEMİŞ   | 7 5 2 71        |
| <b>Biyoloji</b>   | <b>S D Y B%</b> |
| Inorganik Bileşikler  | 1 1 0 100       |
| Mantarlar   | 1 0 1 0         |
| Sitoplazma  | 1 0 1 0         |
| Madde döngüleri ve hayatın sürdürülebilirliği arasındaki ilişki kurar.  | 1 1 0 100       |
| KAZANIM BELİRTİLMEMİŞ   | 2 1 1 50        |

|  |  |
|--|--|
| <b>SONUÇ BELGESİ</b>                       | <b>IQ 11474812014 TYT ÖSYM Böyle Zordu</b> |
| İSTANBUL / BEYLİKDÜZÜ / DÜNYA ETÜT MERKEZİ | <b>DERSLERE GÖRE ANALİZ</b>                |

|                |        |       |
|----------------|--------|-------|
| Öğrenci        | Numara | Sınıf |
| MEHMET TÜTÜNCÜ | 0      | 12-XX |

| Puan Türü | Puan      | Genel Ortalama | Dereceler |       |      |     |       |
|-----------|-----------|----------------|-----------|-------|------|-----|-------|
|           |           |                | Snf       | Kurum | İlçe | İl  | Genel |
| TYT       | ▼ 255,682 | 280,320        | 81        | 82    | 82   | 214 | 1361  |

|             |    |    |    |     |      |
|-------------|----|----|----|-----|------|
| Katılımlar: | 88 | 89 | 89 | 484 | 2202 |
|-------------|----|----|----|-----|------|

| Ders                  | Soru | Doğru | Yanlış | Net   | Başarı % | Sınıf Ort. | Kurum Ort. | Genel Ort. |
|-----------------------|------|-------|--------|-------|----------|------------|------------|------------|
| Tarih-1               | 5    | 2     | 1      | 1,75  | 35       | ▼ 3,22     | ▼ 3,21     | ▼ 2,35     |
| Coğrafya-1            | 5    | 4     | 1      | 3,75  | 75       | ▲ 2,00     | ▲ 1,98     | ▲ 1,33     |
| Felsefe               | 5    | 5     | 0      | 5,00  | 100      | ▲ 3,27     | ▲ 3,29     | ▲ 2,05     |
| Din Kül. ve Ahl. Bil. | 5    | 4     | 0      | 4,00  | 80       | ▲ 3,61     | ▲ 3,60     | ▲ 2,55     |
| Felsefe (Seçmeli)     | 5    | 0     | 0      | 0,00  | 0        | ◆ 0,00     | ◆ 0,00     | ◆ 0,00     |
| TYT Sosyal            | 20   | 15    | 2      | 14,50 | 73       | ▲ 12,10    | ▲ 12,08    | ▲ 8,28     |
| Matematik-1           | 30   | 9     | 2      | 8,50  | 28       | ▼ 19,30    | ▼ 19,36    | ▼ 11,22    |
| Geometri              | 10   | 0     | 0      | 0,00  | 0        | ▼ 4,35     | ▼ 4,39     | ▼ 1,97     |
| TYT Matematik         | 40   | 9     | 2      | 8,50  | 21       | ▼ 23,65    | ▼ 23,74    | ▼ 13,19    |
| Fizik                 | 7    | 4     | 3      | 3,25  | 46       | ▲ 2,72     | ▲ 2,73     | ▲ 1,24     |
| Kimya                 | 7    | 7     | 0      | 7,00  | 100      | ▲ 4,80     | ▲ 4,83     | ▲ 2,64     |
| Biyoloji              | 6    | 4     | 2      | 3,50  | 58       | ▼ 3,67     | ▼ 3,68     | ▲ 2,17     |
| TYT Fen               | 20   | 15    | 5      | 13,75 | 69       | ▲ 11,20    | ▲ 11,24    | ▲ 6,05     |
| Toplam:               | 120  | 39    | 9      | 36,75 | 31       | ▼ 73,76    | ▼ 73,97    | ▼ 48,28    |

|                |  |
|----------------|--|
| Soru No        | 1234567890123456789012345678901234567890 |
| TYT Sosyal     | Åa BAAaADCBCEBACE A                      |
| Cevap Anahtarı | A ACECBAADADCBCEBACEEAEBBBD              |
| TYT Matematik  | EDDBeDACDB a                             |
| Cevap Anahtarı | A EDDBDACDBDECCAAAEBCBABAEBCCBDACBBADCB  |
| TYT Fen        | EcAAAbbBCACCECBdCBBC                     |
| Cevap Anahtarı | A EEAAAADBCACCECBECBBE                   |

|   |          |          |          |           |
|---|----------|----------|----------|-----------|
| <b>TYT Sosyal</b>   |          |          |          |           |
| <b>Tarih-1</b>  | <b>S</b> | <b>D</b> | <b>Y</b> | <b>B%</b> |
| KAZANIM BELİRTİLMEMİŞ   | 5        | 2        | 1        | 40        |
| <b>Coğrafya-1</b>   | <b>S</b> | <b>D</b> | <b>Y</b> | <b>B%</b> |
| Nüfusun Özellikleri ve Önemi  | 1        | 1        | 0        | 100       |
| İklim Elemanları / Sıcaklık   | 1        | 1        | 0        | 100       |
| Dünyada Bitkiler  | 1        | 0        | 1        | 0         |
| Bölgelere Göre Ülkeler  | 1        | 1        | 0        | 100       |
| Afetlerin Dağılışı ve Afetlerden Korunma Yolları  | 1        | 1        | 0        | 100       |
| <b>Felsefe</b>  | <b>S</b> | <b>D</b> | <b>Y</b> | <b>B%</b> |
| Siyaset felsefesinin konusunu ve problemlerini açıklar.   | 1        | 1        | 0        | 100       |
| Varlık felsefesinin konusunu ve problemlerini açıklar.  | 1        | 1        | 0        | 100       |
| Din felsefesinin konusunu ve sorularını açıklar.  | 1        | 1        | 0        | 100       |
| KAZANIM BELİRTİLMEMİŞ   | 2        | 2        | 0        | 100       |
| <b>Din Kül. ve Ahl. Bil.</b>  | <b>S</b> | <b>D</b> | <b>Y</b> | <b>B%</b> |
| İslam inancında imanın mahiyetini araştırır.  | 1        | 1        | 0        | 100       |
| Temel değerleri ayet ve hadislerle ilişkilendirir.  | 1        | 0        | 0        | 0         |
| Müslümanların bilim alanında yaptığı özgün çalışmalarını sınıflandırır.                                       | 1        | 1        | 0        | 100       |
| KAZANIM BELİRTİLMEMİŞ   | 2        | 2        | 0        | 100       |
| <b>Felsefe (Seçmeli)</b>  | <b>S</b> | <b>D</b> | <b>Y</b> | <b>B%</b> |
| Örnek felsefi metinlerden hareketle MÖ 6. yüzyıl-MS 2. yüzyıl filozoflarının felsefi görüşlerini analiz eder. | 1        | 0        | 0        | 0         |
| Sanat felsefesinin konusunu ve problemlerini açıklar.   | 1        | 0        | 0        | 0         |
| Varlık felsefesinin konusunu ve problemlerini açıklar.  | 1        | 0        | 0        | 0         |
| KAZANIM BELİRTİLMEMİŞ   | 2        | 0        | 0        | 0         |
| <b>TYT Matematik</b>  |          |          |          |           |
| <b>Matematik-1</b>  | <b>S</b> | <b>D</b> | <b>Y</b> | <b>B%</b> |
| Gerçek hayatta periyodik olarak tekrar eden durumları içeren problemleri çözer.                               | 1        | 0        | 0        | 0         |
| KAZANIM BELİRTİLMEMİŞ   | 29       | 9        | 2        | 31        |
| <b>Geometri</b>   | <b>S</b> | <b>D</b> | <b>Y</b> | <b>B%</b> |
| KAZANIM BELİRTİLMEMİŞ   | 10       | 0        | 0        | 0         |
| <b>TYT Fen</b>  |          |          |          |           |
| <b>Fizik</b>  | <b>S</b> | <b>D</b> | <b>Y</b> | <b>B%</b> |
| KAZANIM BELİRTİLMEMİŞ   | 7        | 4        | 3        | 57        |
| <b>Kimya</b>  | <b>S</b> | <b>D</b> | <b>Y</b> | <b>B%</b> |
| KAZANIM BELİRTİLMEMİŞ   | 7        | 7        | 0        | 100       |
| <b>Biyoloji</b>   | <b>S</b> | <b>D</b> | <b>Y</b> | <b>B%</b> |
| Inorganik Bileşikler  | 1        | 1        | 0        | 100       |
| Mantarlar   | 1        | 0        | 1        | 0         |
| Sitoplazma  | 1        | 1        | 0        | 100       |
| Madde döngüleri ve hayatın sürdürülebilirliği arasında ilişki kurar.  | 1        | 1        | 0        | 100       |
| KAZANIM BELİRTİLMEMİŞ   | 2        | 2        | 0        | 100       |

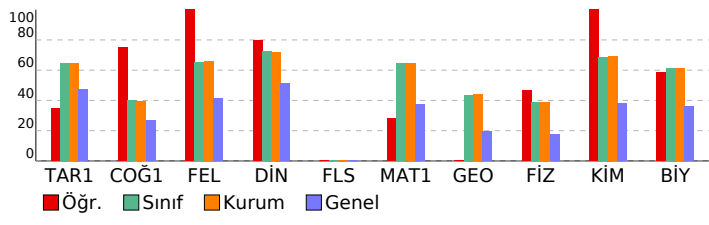

|  |  |
|--|--|
| <b>SONUÇ BELGESİ</b>                       | <b>IQ 11474812014 TYT ÖSYM Böyle Zordu</b> |
| İSTANBUL / BEYLİKDÜZÜ / DÜNYA ETÜT MERKEZİ | <b>DERSLERE GÖRE ANALİZ</b>                |

|                  |        |       |
|------------------|--------|-------|
| Öğrenci          | Numara | Sınıf |
| MEHMET HAN AKSAN | 0      | 12-XX |

| Puan Türü   | Puan      | Genel Ortalama | Dereceler |       |      |     |       |
|-------------|-----------|----------------|-----------|-------|------|-----|-------|
|             |           |                | Snf       | Kurum | İlçe | İl  | Genel |
| TYT         | ▲ 408,064 | 280,320        | 25        | 26    | 26   | 29  | 243   |
| Katılımlar: |           |                | 88        | 89    | 89   | 484 | 2202  |

| Ders                  | Soru       | Doğru     | Yanlış    | Net          | Başarı %  | Sınıf Ort.     | Kurum Ort.     | Genel Ort.     |
|-----------------------|------------|-----------|-----------|--------------|-----------|----------------|----------------|----------------|
| Türkçe                | 40         | 30        | 10        | 27,50        | 69        | ▲ 26,81        | ▲ 26,90        | ▲ 20,75        |
| Tarih-1               | 5          | 5         | 0         | 5,00         | 100       | ▲ 3,22         | ▲ 3,21         | ▲ 2,35         |
| Coğrafya-1            | 5          | 1         | 3         | 0,25         | 5         | ▼ 2,00         | ▼ 1,98         | ▼ 1,33         |
| Felsefe               | 5          | 4         | 1         | 3,75         | 75        | ▲ 3,27         | ▲ 3,29         | ▲ 2,05         |
| Din Kül. ve Ahl. Bil. | 5          | 5         | 0         | 5,00         | 100       | ▲ 3,61         | ▲ 3,60         | ▲ 2,55         |
| Felsefe (Seçmeli)     | 5          | 0         | 0         | 0,00         | 0         | ◆ 0,00         | ◆ 0,00         | ◆ 0,00         |
| TYT Sosyal            | 20         | 15        | 4         | 14,00        | 70        | ▲ 12,10        | ▲ 12,08        | ▲ 8,28         |
| Matematik-1           | 30         | 27        | 3         | 26,25        | 88        | ▲ 19,30        | ▲ 19,36        | ▲ 11,22        |
| Geometri              | 10         | 8         | 2         | 7,50         | 75        | ▲ 4,35         | ▲ 4,39         | ▲ 1,97         |
| TYT Matematik         | 40         | 35        | 5         | 33,75        | 84        | ▲ 23,65        | ▲ 23,74        | ▲ 13,19        |
| Fizik                 | 7          | 4         | 3         | 3,25         | 46        | ▲ 2,72         | ▲ 2,73         | ▲ 1,24         |
| Kimya                 | 7          | 6         | 1         | 5,75         | 82        | ▲ 4,80         | ▲ 4,83         | ▲ 2,64         |
| Biyoloji              | 6          | 5         | 1         | 4,75         | 79        | ▲ 3,67         | ▲ 3,68         | ▲ 2,17         |
| TYT Fen               | 20         | 15        | 5         | 13,75        | 69        | ▲ 11,20        | ▲ 11,24        | ▲ 6,05         |
| <b>Toplam:</b>        | <b>120</b> | <b>95</b> | <b>24</b> | <b>89,00</b> | <b>74</b> | <b>▲ 73,76</b> | <b>▲ 73,97</b> | <b>▲ 48,28</b> |

|                |  |
|----------------|--|
| Soru No        | 12345678901234567890123456789012345678901234567890 |
| TYT Türkçe     | BEBBEBcbBcBCdECAEDBDcBaeADCAcDDEBdaAEaCD           |
| Cevap Anahtarı | A BEBBEBAABDBCBCEAEEDBDcDDBADCAcDDEBADAECcD        |
| TYT Sosyal     | ACECBd ebDCBCDeACEEA                               |
| Cevap Anahtarı | A ACECBAADADCBCEAEAEAEAEAEAEAEAEAEAEAEAEAEAEAE     |
| TYT Matematik  | EDDBDDACDBDcCCAAAEbEBCBABAECdCBeACBBbDCAB          |
| Cevap Anahtarı | A EDDDBDACDBDECCAAAEbEBCBABAEBCCBDACBBADcAB        |
| TYT Fen        | cEAAbdDBCACCEaBECEBeE                              |
| Cevap Anahtarı | A EEAAAADBCACCECECECEBEE                           |

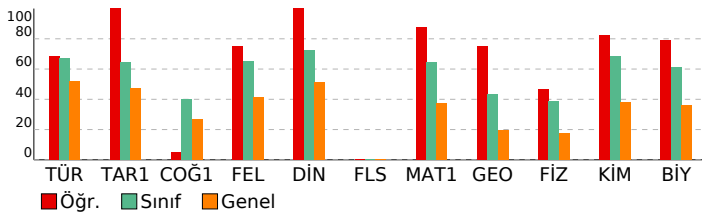

|   |    |    |       |
|---|----|----|-------|
| <b>TYT Türkçe</b>   |    |    |       |
| Türkçe  | S  | D  | Y B%  |
| KAZANIM BELİRTİLMEMİŞ   | 40 | 30 | 10 75 |
| <b>TYT Sosyal</b>   |    |    |       |
| Tarih-1   | S  | D  | Y B%  |
| KAZANIM BELİRTİLMEMİŞ   | 5  | 5  | 0 100 |
| Coğrafya-1  | S  | D  | Y B%  |
| Nüfusun Özellikleri ve Önemi  | 1  | 0  | 1 0   |
| İklim Elemanları / Sıcaklık   | 1  | 0  | 0 0   |
| Dünyada Bitkiler  | 1  | 0  | 1 0   |
| Bölgelere Göre Ülkeler  | 1  | 0  | 1 0   |
| Afetlerin Dağılışı ve Afetlerden Korunma Yolları  | 1  | 1  | 0 100 |
| Felsefe   | S  | D  | Y B%  |
| Siyaset felsefesinin konusunu ve problemlerini açıklar.   | 1  | 1  | 0 100 |
| Varlık felsefesinin konusunu ve problemlerini açıklar.  | 1  | 1  | 0 100 |
| Din felsefesinin konusunu ve sorularını açıklar.  | 1  | 0  | 1 0   |
| KAZANIM BELİRTİLMEMİŞ   | 2  | 2  | 0 100 |
| Din Kül. ve Ahl. Bil.   | S  | D  | Y B%  |
| İslam inancında imanın mahiyetini araştırır.  | 1  | 1  | 0 100 |
| Temel değerleri ayet ve hadislerle ilişkilendirir.  | 1  | 0  | 0 100 |
| Müslümanların bilim alanında yaptığı özgün çalışmalarını sınıflandırır.                                       | 1  | 1  | 0 100 |
| KAZANIM BELİRTİLMEMİŞ   | 2  | 2  | 0 100 |
| Felsefe (Seçmeli)   | S  | D  | Y B%  |
| Örnek felsefi metinlerden hareketle MÖ 6. yüzyıl-MS 2. yüzyıl filozoflarının felsefi görüşlerini analiz eder. | 1  | 0  | 0 0   |
| Sanat felsefesinin konusunu ve problemlerini açıklar.   | 1  | 0  | 0 0   |
| Varlık felsefesinin konusunu ve problemlerini açıklar.  | 1  | 0  | 0 0   |
| KAZANIM BELİRTİLMEMİŞ   | 2  | 0  | 0 0   |
| <b>TYT Matematik</b>  |    |    |       |
| Matematik-1   | S  | D  | Y B%  |
| Gerçek hayatta periyodik olarak tekrar eden durumları içeren problemleri çözer.                               | 1  | 1  | 0 100 |
| KAZANIM BELİRTİLMEMİŞ   | 29 | 26 | 3 90  |
| Geometri  | S  | D  | Y B%  |
| KAZANIM BELİRTİLMEMİŞ   | 10 | 8  | 2 80  |
| <b>TYT Fen</b>  |    |    |       |
| Fizik   | S  | D  | Y B%  |
| KAZANIM BELİRTİLMEMİŞ   | 7  | 4  | 3 57  |
| Kimya   | S  | D  | Y B%  |
| KAZANIM BELİRTİLMEMİŞ   | 7  | 6  | 1 86  |
| Biyoloji  | S  | D  | Y B%  |
| Inorganik Bileşikler  | 1  | 1  | 0 100 |
| Mantarlar   | 1  | 1  | 0 100 |
| Sitoplazma  | 1  | 1  | 0 100 |
| Madde döngüleri ve hayatın sürdürülebilirliği arasında ilişki kurar.  | 1  | 1  | 0 100 |
| KAZANIM BELİRTİLMEMİŞ   | 2  | 1  | 1 50  |

|  |  |
|--|--|
| <b>SONUÇ BELGESİ</b>                       | <b>IQ 11474812014 TYT ÖSYM Böyle Zordu</b> |
| İSTANBUL / BEYLİKDÜZÜ / DÜNYA ETÜT MERKEZİ | <b>DERSLERE GÖRE ANALİZ</b>                |

|            |        |       |
|------------|--------|-------|
| Öğrenci    | Numara | Sınıf |
| MELEK YASA | 0      | 12-XX |

| Puan Türü | Puan      | Genel Ortalama | Dereceler |       |      |     |       |
|-----------|-----------|----------------|-----------|-------|------|-----|-------|
|           |           |                | Snf       | Kurum | İlçe | İl  | Genel |
| TYT       | ▼ 209,962 | 280,320        | 86        | 87    | 87   | 302 | 1732  |

|             |    |    |    |     |      |
|-------------|----|----|----|-----|------|
| Katılımlar: | 88 | 89 | 89 | 484 | 2202 |
|-------------|----|----|----|-----|------|

| Ders                   | Soru       | Doğru     | Yanlış    | Net          | Başarı %  | Sınıf Ort.     | Kurum Ort.     | Genel Ort.     |
|------------------------|------------|-----------|-----------|--------------|-----------|----------------|----------------|----------------|
| Türkçe                 | 40         | 15        | 14        | 11,50        | 29        | ▼ 26,81        | ▼ 26,90        | ▼ 20,75        |
| Tarih-1                | 5          | 1         | 4         | 0,00         | 0         | ▼ 3,22         | ▼ 3,21         | ▼ 2,35         |
| Coğrafya-1             | 5          | 4         | 0         | 4,00         | 80        | ▲ 2,00         | ▲ 1,98         | ▲ 1,33         |
| Felsefe                | 5          | 3         | 1         | 2,75         | 55        | ▼ 3,27         | ▼ 3,29         | ▲ 2,05         |
| Din Kült. ve Ahl. Bil. | 5          | 4         | 0         | 4,00         | 80        | ▲ 3,61         | ▲ 3,60         | ▲ 2,55         |
| Felsefe (Seçmeli)      | 5          | 0         | 0         | 0,00         | 0         | ◆ 0,00         | ◆ 0,00         | ◆ 0,00         |
| TYT Sosyal             | 20         | 12        | 5         | 10,75        | 54        | ▼ 12,10        | ▼ 12,08        | ▲ 8,28         |
| <b>Toplam:</b>         | <b>120</b> | <b>27</b> | <b>19</b> | <b>22,25</b> | <b>19</b> | <b>▼ 73,76</b> | <b>▼ 73,97</b> | <b>▼ 48,28</b> |

|         |  |
|---------|--|
| Soru No | 1234567890123456789012345678901234567890 |
|---------|--|

|                |   |
|----------------|---|
| TYT Türkçe     | BbBaEBbA deaEbAEbBDcBaBbDCcbDc          |
| Cevap Anahtarı | A BEBBEBAABDCBCEAEbDCDBADcACDDEBADAECDD |

|                |                        |
|----------------|------------------------|
| TYT Sosyal     | daEeeA DADaBC BACE A   |
| Cevap Anahtarı | A ACECBAADADCBCEAEbBBD |

|   |                 |
|---|-----------------|
| <b>TYT Türkçe</b>   | <b>S D Y B%</b> |
| Türkçe  | 5 1 4 20        |
| KAZANIM BELİRTİLMEMİŞ   | 40 15 14 38     |
| <b>TYT Sosyal</b>   | <b>S D Y B%</b> |
| <b>Tarih-1</b>  | <b>S D Y B%</b> |
| KAZANIM BELİRTİLMEMİŞ   | 5 1 4 20        |
| <b>Coğrafya-1</b>   | <b>S D Y B%</b> |
| Nüfusun Özellikleri ve Önemi  | 1 1 0 100       |
| İklim Elemanları / Sıcaklık   | 1 0 0 0         |
| Dünyada Bitkiler  | 1 1 0 100       |
| Bölgelere Göre Ülkeler  | 1 1 0 100       |
| Afetlerin Dağılışı ve Afetlerden Korunma Yolları  | 1 1 0 100       |
| <b>Felsefe</b>  | <b>S D Y B%</b> |
| Siyaset felsefesinin konusunu ve problemlerini açıklar.   | 1 1 0 100       |
| Varlık felsefesinin konusunu ve problemlerini açıklar.  | 1 0 0 0         |
| Din felsefesinin konusunu ve sorunlarını açıklar.   | 1 1 0 100       |
| KAZANIM BELİRTİLMEMİŞ   | 2 1 1 50        |
| <b>Din Kült. ve Ahl. Bil.</b>   | <b>S D Y B%</b> |
| İslam inancında imanın mahiyetini araştırır.  | 1 1 0 100       |
| Temel değerleri ayet ve hadislerle ilişkilendirir.  | 1 0 0 0         |
| Müslümanların bilim alanında yaptığı özgün çalışmalarını sınıflandırır.                                       | 1 1 0 100       |
| KAZANIM BELİRTİLMEMİŞ   | 2 2 0 100       |
| <b>Felsefe (Seçmeli)</b>  | <b>S D Y B%</b> |
| Örnek felsefi metinlerden hareketle MÖ 6. yüzyıl-MS 2. yüzyıl filozoflarının felsefi görüşlerini analiz eder. | 1 0 0 0         |
| Sanat felsefesinin konusunu ve problemlerini açıklar.   | 1 0 0 0         |
| Varlık felsefesinin konusunu ve problemlerini açıklar.  | 1 0 0 0         |
| KAZANIM BELİRTİLMEMİŞ   | 2 0 0 0         |

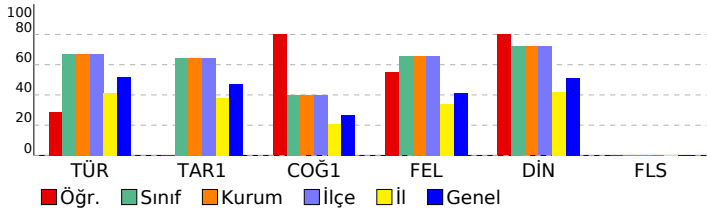

|  |  |
|--|--|
| <b>SONUÇ BELGESİ</b>                       | <b>IQ 11474812014 TYT ÖSYM Böyle Zordu</b> |
| İSTANBUL / BEYLİKDÜZÜ / DÜNYA ETÜT MERKEZİ | <b>DERSLERE GÖRE ANALİZ</b>                |

|            |        |       |
|------------|--------|-------|
| Öğrenci    | Numara | Sınıf |
| MERT CALIK | 0      | 12-XX |

| Puan Türü   | Puan      | Genel Ortalama | Dereceler |       |      |     |       |
|-------------|-----------|----------------|-----------|-------|------|-----|-------|
|             |           |                | Snf       | Kurum | İlçe | İl  | Genel |
| TYT         | ▲ 309,067 | 280,320        | 67        | 68    | 68   | 135 | 858   |
| Katılımlar: |           |                | 88        | 89    | 89   | 484 | 2202  |

| Ders                  | Soru       | Doğru     | Yanlış    | Net          | Başarı %  | Sınıf Ort.     | Kurum Ort.     | Genel Ort.     |
|-----------------------|------------|-----------|-----------|--------------|-----------|----------------|----------------|----------------|
| Türkçe                | 40         | 25        | 10        | 22,50        | 56        | ▼ 26,81        | ▼ 26,90        | ▲ 20,75        |
| Tarih-1               | 5          | 2         | 2         | 1,50         | 30        | ▼ 3,22         | ▼ 3,21         | ▼ 2,35         |
| Coğrafya-1            | 5          | 3         | 0         | 3,00         | 60        | ▲ 2,00         | ▲ 1,98         | ▲ 1,33         |
| Felsefe               | 5          | 3         | 0         | 3,00         | 60        | ▼ 3,27         | ▼ 3,29         | ▲ 2,05         |
| Din Kül. ve Ahl. Bil. | 5          | 4         | 0         | 4,00         | 80        | ▲ 3,61         | ▲ 3,60         | ▲ 2,55         |
| Felsefe (Seçmeli)     | 5          | 0         | 0         | 0,00         | 0         | ◆ 0,00         | ◆ 0,00         | ◆ 0,00         |
| TYT Sosyal            | 20         | 12        | 2         | 11,50        | 58        | ▼ 12,10        | ▼ 12,08        | ▲ 8,28         |
| Matematik-1           | 30         | 14        | 3         | 13,25        | 44        | ▼ 19,30        | ▼ 19,36        | ▲ 11,22        |
| Geometri              | 10         | 3         | 1         | 2,75         | 28        | ▼ 4,35         | ▼ 4,39         | ▲ 1,97         |
| TYT Matematik         | 40         | 17        | 4         | 16,00        | 40        | ▼ 23,65        | ▼ 23,74        | ▲ 13,19        |
| Fizik                 | 7          | 1         | 3         | 0,25         | 4         | ▼ 2,72         | ▼ 2,73         | ▼ 1,24         |
| Kimya                 | 7          | 3         | 1         | 2,75         | 39        | ▼ 4,80         | ▼ 4,83         | ▲ 2,64         |
| Biyoloji              | 6          | 3         | 1         | 2,75         | 46        | ▼ 3,67         | ▼ 3,68         | ▲ 2,17         |
| TYT Fen               | 20         | 7         | 5         | 5,75         | 29        | ▼ 11,20        | ▼ 11,24        | ▼ 6,05         |
| <b>Toplam:</b>        | <b>120</b> | <b>61</b> | <b>21</b> | <b>55,75</b> | <b>46</b> | <b>▼ 73,76</b> | <b>▼ 73,97</b> | <b>▲ 48,28</b> |

|                |   |
|----------------|---|
| Soru No        | 1234567890123456789012345678901234567890    |
| TYT Türkçe     | BBbA cBBCB EbcCACbBDADDB CCDbDa eACbEe      |
| Cevap Anahtarı | B BBBEAAEBBCBBDEDECACDBDADDBACCEDEDDABACDEC |
| TYT Sosyal     | ECbe D AAC BBCEAA                           |
| Cevap Anahtarı | B ECABCDDAAACCCBBCEAAEBBDEB                 |
| TYT Matematik  | DBED D AE c b cCE BB B EB DcA D             |
| Cevap Anahtarı | B DBEDCDDAECEBDAACAECBEBBBAECAEBACBACBADC   |
| TYT Fen        | c Ec b B C eEEa E B                         |
| Cevap Anahtarı | B AEEEAADCBCCACEEBBECB                      |

|   |                 |
|---|-----------------|
| <b>TYT Türkçe</b>   | <b>S D Y B%</b> |
| Türkçe  | 5 2 2 40        |
| KAZANIM BELİRTİLMEMİŞ   | 40 25 10 63     |
| <b>TYT Sosyal</b>   | <b>S D Y B%</b> |
| <b>Tarih-1</b>  | <b>S D Y B%</b> |
| KAZANIM BELİRTİLMEMİŞ   | 5 2 2 40        |
| <b>Coğrafya-1</b>   | <b>S D Y B%</b> |
| Nüfusun Özellikleri ve Önemi  | 1 1 0 100       |
| İklim Elemanları / Sıcaklık   | 1 0 0 0         |
| Dünyada Bitkiler  | 1 0 0 0         |
| Bölgelere Göre Ülkeler  | 1 1 0 100       |
| Afetlerin Dağılışı ve Afetlerden Korunma Yolları  | 1 1 0 100       |
| <b>Felsefe</b>  | <b>S D Y B%</b> |
| Siyaset felsefesinin konusunu ve problemlerini açıklar.   | 1 1 0 100       |
| Varlık felsefesinin konusunu ve problemlerini açıklar.  | 1 0 0 0         |
| Din felsefesinin konusunu ve sorularını açıklar.  | 1 1 0 100       |
| KAZANIM BELİRTİLMEMİŞ   | 2 1 0 50        |
| <b>Din Kül. ve Ahl. Bil.</b>  | <b>S D Y B%</b> |
| İslam inancında imanın mahiyetini araştırır.  | 1 1 0 100       |
| Temel değerleri ayet ve hadislerle ilişkilendirir.  | 1 0 0 0         |
| Müslümanların bilim alanında yaptığı özgün çalışmalarını sınıflandırır.                                       | 1 1 0 100       |
| KAZANIM BELİRTİLMEMİŞ   | 2 2 0 100       |
| <b>Felsefe (Seçmeli)</b>  | <b>S D Y B%</b> |
| Örnek felsefi metinlerden hareketle MÖ 6. yüzyıl-MS 2. yüzyıl filozoflarının felsefi görüşlerini analiz eder. | 1 0 0 0         |
| Sanat felsefesinin konusunu ve problemlerini açıklar.   | 1 0 0 0         |
| Varlık felsefesinin konusunu ve problemlerini açıklar.  | 1 0 0 0         |
| KAZANIM BELİRTİLMEMİŞ   | 2 0 0 0         |
| <b>TYT Matematik</b>  | <b>S D Y B%</b> |
| <b>Matematik-1</b>  | <b>S D Y B%</b> |
| Gerçek hayatta periyodik olarak tekrar eden durumları içeren problemleri çözer.                               | 1 0 1 0         |
| KAZANIM BELİRTİLMEMİŞ   | 29 14 2 48      |
| <b>Geometri</b>   | <b>S D Y B%</b> |
| KAZANIM BELİRTİLMEMİŞ   | 10 3 1 30       |
| <b>TYT Fen</b>  | <b>S D Y B%</b> |
| <b>Fizik</b>  | <b>S D Y B%</b> |
| KAZANIM BELİRTİLMEMİŞ   | 7 1 3 14        |
| <b>Kimya</b>  | <b>S D Y B%</b> |
| KAZANIM BELİRTİLMEMİŞ   | 7 3 1 43        |
| <b>Biyoloji</b>   | <b>S D Y B%</b> |
| Inorganik Bileşikler  | 1 0 1 0         |
| Mantarlar   | 1 1 0 100       |
| Sitoplazma  | 1 1 0 100       |
| Madde döngüleri ve hayatın sürdürülebilirliği arasında ilişki kurar.  | 1 1 0 100       |
| KAZANIM BELİRTİLMEMİŞ   | 2 0 0 0         |

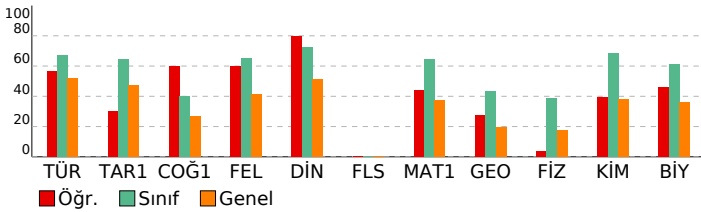

| SONUÇ BELGESİ  |                      |                          |        |          |          |            |            |            |    | IQ 11474812014 TYT ÖSYM Böyle Zordu |    |    |     |      |  |  |  |  |  |  |  |  |  |  |
|--|----------------------|--------------------------|--------|----------|----------|------------|------------|------------|----|-------------------------------------|----|----|-----|------|--|--|--|--|--|--|--|--|--|--|
| İSTANBUL / BEYLİKDÜZÜ / DÜNYA ETÜT MERKEZİ                       |                      |                          |        |          |          |            |            |            |    | DERSLERE GÖRE ANALİZ                |    |    |     |      |  |  |  |  |  |  |  |  |  |  |
| Öğrenci  |                      |                          |        |          | Numara   |            | Sınıf      |            |    |                                     |    |    |     |      |  |  |  |  |  |  |  |  |  |  |
| METE BOZDAĞ  |                      |                          |        |          | 0        |            | 12-XX      |            |    |                                     |    |    |     |      |  |  |  |  |  |  |  |  |  |  |
| Puan   |                      | Puan                     |        | Genel    |          | Dereceler  |            |            |    |                                     |    |    |     |      |  |  |  |  |  |  |  |  |  |  |
| Türü   |                      |                          |        | Ortalama |          | Snf        | Kurum      | İlçe       | İl | Genel                               |    |    |     |      |  |  |  |  |  |  |  |  |  |  |
| Netler çok düşük olduğu için herhangi bir puan hesaplanmamıştır. |                      |                          |        |          |          |            |            |            |    |                                     |    |    |     |      |  |  |  |  |  |  |  |  |  |  |
| Katılımlar:  |                      |                          |        |          |          |            |            |            |    | 88                                  | 89 | 89 | 484 | 2202 |  |  |  |  |  |  |  |  |  |  |
| Ders   | Soru                 | Doğru                    | Yanlış | Net      | Başarı % | Sınıf Ort. | Kurum Ort. | Genel Ort. |    |                                     |    |    |     |      |  |  |  |  |  |  |  |  |  |  |
| Tarih-1  | 5                    | 4                        | 1      | 3,75     | 75       | ▲ 3,22     | ▲ 3,21     | ▲ 2,35     |    |                                     |    |    |     |      |  |  |  |  |  |  |  |  |  |  |
| Coğrafya-1   | 5                    | 4                        | 1      | 3,75     | 75       | ▲ 2,00     | ▲ 1,98     | ▲ 1,33     |    |                                     |    |    |     |      |  |  |  |  |  |  |  |  |  |  |
| Felsefe  | 5                    | 3                        | 2      | 2,50     | 50       | ▼ 3,27     | ▼ 3,29     | ▲ 2,05     |    |                                     |    |    |     |      |  |  |  |  |  |  |  |  |  |  |
| Din Kül. ve Ahl. Bil.  | 5                    | 4                        | 1      | 3,75     | 75       | ▲ 3,61     | ▲ 3,60     | ▲ 2,55     |    |                                     |    |    |     |      |  |  |  |  |  |  |  |  |  |  |
| Felsefe (Seçmeli)  | 5                    | 0                        | 0      | 0,00     | 0        | ◆ 0,00     | ◆ 0,00     | ◆ 0,00     |    |                                     |    |    |     |      |  |  |  |  |  |  |  |  |  |  |
| TYT Sosyal   | 20                   | 15                       | 5      | 13,75    | 69       | ▲ 12,10    | ▲ 12,08    | ▲ 8,28     |    |                                     |    |    |     |      |  |  |  |  |  |  |  |  |  |  |
| Fizik  | 7                    | 3                        | 2      | 2,50     | 36       | ▼ 2,72     | ▼ 2,73     | ▲ 1,24     |    |                                     |    |    |     |      |  |  |  |  |  |  |  |  |  |  |
| Kimya  | 7                    | 5                        | 2      | 4,50     | 64       | ▼ 4,80     | ▼ 4,83     | ▲ 2,64     |    |                                     |    |    |     |      |  |  |  |  |  |  |  |  |  |  |
| Biyoloji   | 6                    | 4                        | 1      | 3,75     | 63       | ▲ 3,67     | ▲ 3,68     | ▲ 2,17     |    |                                     |    |    |     |      |  |  |  |  |  |  |  |  |  |  |
| TYT Fen  | 20                   | 12                       | 5      | 10,75    | 54       | ▼ 11,20    | ▼ 11,24    | ▲ 6,05     |    |                                     |    |    |     |      |  |  |  |  |  |  |  |  |  |  |
| Toplam:  | 120                  | 27                       | 10     | 24,50    | 20       | ▼ 73,76    | ▼ 73,97    | ▼ 48,28    |    |                                     |    |    |     |      |  |  |  |  |  |  |  |  |  |  |
| Soru No  | 12345678901234567890 |                          |        |          |          |            |            |            |    |                                     |    |    |     |      |  |  |  |  |  |  |  |  |  |  |
| TYT Sosyal   | ECABaDDeAACbDBeCEAcE |                          |        |          |          |            |            |            |    |                                     |    |    |     |      |  |  |  |  |  |  |  |  |  |  |
| Cevap Anahtarı   | B                    | ECABCDDAAACDBBCEAAEBBDEB |        |          |          |            |            |            |    |                                     |    |    |     |      |  |  |  |  |  |  |  |  |  |  |
| TYT Fen  | A EcbA CBaCAaE BBEbB |                          |        |          |          |            |            |            |    |                                     |    |    |     |      |  |  |  |  |  |  |  |  |  |  |
| Cevap Anahtarı   | B                    | AAEEAADCBCACEEBBCEB      |        |          |          |            |            |            |    |                                     |    |    |     |      |  |  |  |  |  |  |  |  |  |  |

| TYT Sosyal  |   |   |   |     |  |  |  |  |  |  |  |  |  |  |
|---|---|---|---|-----|--|--|--|--|--|--|--|--|--|--|
| Tarih-1   | S | D | Y | B%  |  |  |  |  |  |  |  |  |  |  |
| KAZANIM BELİRTİLMEMİŞ   | 5 | 4 | 1 | 80  |  |  |  |  |  |  |  |  |  |  |
| Coğrafya-1  | S | D | Y | B%  |  |  |  |  |  |  |  |  |  |  |
| Nüfusun Özellikleri ve Önemi  | 1 | 1 | 0 | 100 |  |  |  |  |  |  |  |  |  |  |
| İklim Elemanları / Sıcaklık   | 1 | 0 | 1 | 0   |  |  |  |  |  |  |  |  |  |  |
| Dünyada Bitkiler  | 1 | 1 | 0 | 100 |  |  |  |  |  |  |  |  |  |  |
| Bölgelere Göre Ülkeler  | 1 | 1 | 0 | 100 |  |  |  |  |  |  |  |  |  |  |
| Afetlerin Dağılışı ve Afetlerden Korunma Yolları  | 1 | 1 | 0 | 100 |  |  |  |  |  |  |  |  |  |  |
| Felsefe   | S | D | Y | B%  |  |  |  |  |  |  |  |  |  |  |
| Siyaset felsefesinin konusunu ve problemlerini açıklar.   | 1 | 1 | 0 | 100 |  |  |  |  |  |  |  |  |  |  |
| Varlık felsefesinin konusunu ve problemlerini açıklar.  | 1 | 1 | 0 | 100 |  |  |  |  |  |  |  |  |  |  |
| Din felsefesinin konusunu ve sorularını açıklar.  | 1 | 0 | 1 | 0   |  |  |  |  |  |  |  |  |  |  |
| KAZANIM BELİRTİLMEMİŞ   | 2 | 1 | 1 | 50  |  |  |  |  |  |  |  |  |  |  |
| Din Kül. ve Ahl. Bil.   | S | D | Y | B%  |  |  |  |  |  |  |  |  |  |  |
| İslam inancında imanın mahiyetini araştırır.  | 1 | 0 | 1 | 0   |  |  |  |  |  |  |  |  |  |  |
| Temel değerleri ayet ve hadislerle ilişkilendirir.  | 1 | 1 | 0 | 100 |  |  |  |  |  |  |  |  |  |  |
| Müslümanların bilim alanında yaptığı özgün çalışmalarını sınıflandırır.                                       | 1 | 1 | 0 | 100 |  |  |  |  |  |  |  |  |  |  |
| KAZANIM BELİRTİLMEMİŞ   | 2 | 2 | 0 | 100 |  |  |  |  |  |  |  |  |  |  |
| Felsefe (Seçmeli)   | S | D | Y | B%  |  |  |  |  |  |  |  |  |  |  |
| Örnek felsefi metinlerden hareketle MÖ 6. yüzyıl-MS 2. yüzyıl filozoflarının felsefi görüşlerini analiz eder. | 1 | 0 | 0 | 0   |  |  |  |  |  |  |  |  |  |  |
| Sanat felsefesinin konusunu ve problemlerini açıklar.   | 1 | 0 | 0 | 0   |  |  |  |  |  |  |  |  |  |  |
| Varlık felsefesinin konusunu ve problemlerini açıklar.  | 1 | 0 | 0 | 0   |  |  |  |  |  |  |  |  |  |  |
| KAZANIM BELİRTİLMEMİŞ   | 2 | 0 | 0 | 0   |  |  |  |  |  |  |  |  |  |  |
| TYT Fen   |   |   |   |     |  |  |  |  |  |  |  |  |  |  |
| Fizik   | S | D | Y | B%  |  |  |  |  |  |  |  |  |  |  |
| KAZANIM BELİRTİLMEMİŞ   | 7 | 3 | 2 | 43  |  |  |  |  |  |  |  |  |  |  |
| Kimya   | S | D | Y | B%  |  |  |  |  |  |  |  |  |  |  |
| KAZANIM BELİRTİLMEMİŞ   | 7 | 5 | 2 | 71  |  |  |  |  |  |  |  |  |  |  |
| Biyoloji  | S | D | Y | B%  |  |  |  |  |  |  |  |  |  |  |
| İnorganik Bileşikler  | 1 | 1 | 0 | 100 |  |  |  |  |  |  |  |  |  |  |
| Mantarlar   | 1 | 0 | 0 | 0   |  |  |  |  |  |  |  |  |  |  |
| Sitoplazma  | 1 | 1 | 0 | 100 |  |  |  |  |  |  |  |  |  |  |
| Madde döngüleri ve hayatın sürdürülebilirliği arasında ilişki kurar.  | 1 | 1 | 0 | 100 |  |  |  |  |  |  |  |  |  |  |
| KAZANIM BELİRTİLMEMİŞ   | 2 | 1 | 1 | 50  |  |  |  |  |  |  |  |  |  |  |

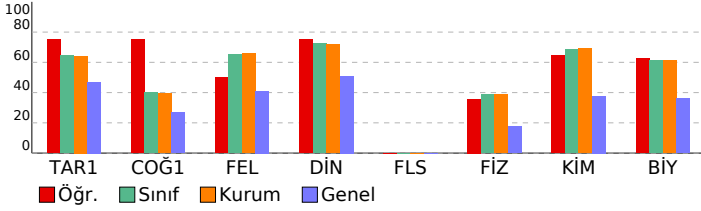

|  |  |
|--|--|
| <b>SONUÇ BELGESİ</b>                       | <b>IQ 11474812014 TYT ÖSYM Böyle Zordu</b> |
| İSTANBUL / BEYLİKDÜZÜ / DÜNYA ETÜT MERKEZİ | <b>DERSLERE GÖRE ANALİZ</b>                |

|                 |        |       |
|-----------------|--------|-------|
| Öğrenci         | Numara | Sınıf |
| METİN TUZLUOĞLU | 0      | 12-XX |

| Puan Türü   | Puan      | Genel Ortalama | Dereceler |       |      |     |       |
|-------------|-----------|----------------|-----------|-------|------|-----|-------|
|             |           |                | Snf       | Kurum | İlçe | İl  | Genel |
| TYT         | ▲ 379,934 | 280,320        | 44        | 45    | 45   | 55  | 389   |
| Katılımlar: |           |                | 88        | 89    | 89   | 484 | 2202  |

| Ders                  | Soru       | Doğru     | Yanlış    | Net          | Başarı %  | Sınıf Ort.     | Kurum Ort.     | Genel Ort.     |
|-----------------------|------------|-----------|-----------|--------------|-----------|----------------|----------------|----------------|
| Türkçe                | 40         | 30        | 8         | 28,00        | 70        | ▲ 26,81        | ▲ 26,90        | ▲ 20,75        |
| Tarih-1               | 5          | 4         | 1         | 3,75         | 75        | ▲ 3,22         | ▲ 3,21         | ▲ 2,35         |
| Coğrafya-1            | 5          | 1         | 4         | 0,00         | 0         | ▼ 2,00         | ▼ 1,98         | ▼ 1,33         |
| Felsefe               | 5          | 4         | 1         | 3,75         | 75        | ▲ 3,27         | ▲ 3,29         | ▲ 2,05         |
| Din Kül. ve Ahl. Bil. | 5          | 2         | 0         | 2,00         | 40        | ▼ 3,61         | ▼ 3,60         | ▼ 2,55         |
| Felsefe (Seçmeli)     | 5          | 0         | 0         | 0,00         | 0         | ◆ 0,00         | ◆ 0,00         | ◆ 0,00         |
| TYT Sosyal            | 20         | 11        | 6         | 9,50         | 48        | ▼ 12,10        | ▼ 12,08        | ▲ 8,28         |
| Matematik-1           | 30         | 23        | 2         | 22,50        | 75        | ▲ 19,30        | ▲ 19,36        | ▲ 11,22        |
| Geometri              | 10         | 7         | 0         | 7,00         | 70        | ▲ 4,35         | ▲ 4,39         | ▲ 1,97         |
| TYT Matematik         | 40         | 30        | 2         | 29,50        | 74        | ▲ 23,65        | ▲ 23,74        | ▲ 13,19        |
| Fizik                 | 7          | 5         | 2         | 4,50         | 64        | ▲ 2,72         | ▲ 2,73         | ▲ 1,24         |
| Kimya                 | 7          | 5         | 2         | 4,50         | 64        | ▼ 4,80         | ▼ 4,83         | ▲ 2,64         |
| Biyoloji              | 6          | 4         | 2         | 3,50         | 58        | ▼ 3,67         | ▼ 3,68         | ▲ 2,17         |
| TYT Fen               | 20         | 14        | 6         | 12,50        | 63        | ▲ 11,20        | ▲ 11,24        | ▲ 6,05         |
| <b>Toplam:</b>        | <b>120</b> | <b>85</b> | <b>22</b> | <b>79,50</b> | <b>66</b> | <b>▲ 73,76</b> | <b>▲ 73,97</b> | <b>▲ 48,28</b> |

|                |   |
|----------------|---|
| Soru No        | 1234567890123456789012345678901234567890    |
| TYT Türkçe     | aBBEAcEBcBBBe ECACDBDADDBaBaDbDaABAC EC     |
| Cevap Anahtarı | B BBBEAAEBBCBBDEDECACDBDADDBACCEDEDDABACDEC |
| TYT Sosyal     | aCABCDbebbCbDBBCE                           |
| Cevap Anahtarı | B ECABCDAAACDBBCEAAEBBDEB                   |
| TYT Matematik  | DBEDCDDaEC DAACAEC BB a AE CA B CBABD       |
| Cevap Anahtarı | B DBEDCDDAECBDAACAECBBBACBAEBCADBACBABDC    |
| TYT Fen        | AAaEAACBCCbaEaBBEbb                         |
| Cevap Anahtarı | B AAEEAADCBCCACEEBBCEB                      |

|   |    |    |       |
|---|----|----|-------|
| <b>TYT Türkçe</b>   |    |    |       |
| Türkçe  | S  | D  | Y B%  |
| KAZANIM BELİRTİLMEMİŞ   | 40 | 30 | 8 75  |
| <b>TYT Sosyal</b>   |    |    |       |
| <b>Tarih-1</b>  |    |    |       |
| KAZANIM BELİRTİLMEMİŞ   | 5  | 4  | 1 80  |
| <b>Coğrafya-1</b>   |    |    |       |
| Nüfusun Özellikleri ve Önemi  | 1  | 0  | 1 0   |
| İklim Elemanları / Sıcaklık   | 1  | 0  | 1 0   |
| Dünyada Bitkiler  | 1  | 0  | 1 0   |
| Bölgelere Göre Ülkeler  | 1  | 0  | 1 0   |
| Afetlerin Dağılışı ve Afetlerden Korunma Yolları  | 1  | 1  | 0 100 |
| <b>Felsefe</b>  |    |    |       |
| Siyaset felsefesinin konusunu ve problemlerini açıklar.   | 1  | 1  | 0 100 |
| Varlık felsefesinin konusunu ve problemlerini açıklar.  | 1  | 1  | 0 100 |
| Din felsefesinin konusunu ve sorularını açıklar.  | 1  | 1  | 0 100 |
| KAZANIM BELİRTİLMEMİŞ   | 2  | 1  | 1 50  |
| <b>Din Kül. ve Ahl. Bil.</b>  |    |    |       |
| İslam inancında imanın mahiyetini araştırır.  | 1  | 0  | 0 0   |
| Temel değerleri ayet ve hadislerle ilişkilendirir.  | 1  | 0  | 0 0   |
| Müslümanların bilim alanında yaptığı özgün çalışmalarını sınıflandırır.                                       | 1  | 0  | 0 0   |
| KAZANIM BELİRTİLMEMİŞ   | 2  | 2  | 0 100 |
| <b>Felsefe (Seçmeli)</b>  |    |    |       |
| Örnek felsefi metinlerden hareketle MÖ 6. yüzyıl-MS 2. yüzyıl filozoflarının felsefi görüşlerini analiz eder. | 1  | 0  | 0 0   |
| Sanat felsefesinin konusunu ve problemlerini açıklar.   | 1  | 0  | 0 0   |
| Varlık felsefesinin konusunu ve problemlerini açıklar.  | 1  | 0  | 0 0   |
| KAZANIM BELİRTİLMEMİŞ   | 2  | 0  | 0 0   |
| <b>TYT Matematik</b>  |    |    |       |
| <b>Matematik-1</b>  |    |    |       |
| Gerçek hayatta periyodik olarak tekrar eden durumları içeren problemleri çözer.                               | 1  | 1  | 0 100 |
| KAZANIM BELİRTİLMEMİŞ   | 29 | 22 | 2 76  |
| <b>Geometri</b>   |    |    |       |
| KAZANIM BELİRTİLMEMİŞ   | 10 | 7  | 0 70  |
| <b>TYT Fen</b>  |    |    |       |
| <b>Fizik</b>  |    |    |       |
| KAZANIM BELİRTİLMEMİŞ   | 7  | 5  | 2 71  |
| <b>Kimya</b>  |    |    |       |
| KAZANIM BELİRTİLMEMİŞ   | 7  | 5  | 2 71  |
| <b>Biyoloji</b>   |    |    |       |
| Inorganik Bileşikler  | 1  | 1  | 0 100 |
| Mantarlar   | 1  | 0  | 1 0   |
| Sitoplazma  | 1  | 1  | 0 100 |
| Madde döngüleri ve hayatın sürdürülebilirliği arasında ilişki kurar.  | 1  | 1  | 0 100 |
| KAZANIM BELİRTİLMEMİŞ   | 2  | 1  | 1 50  |

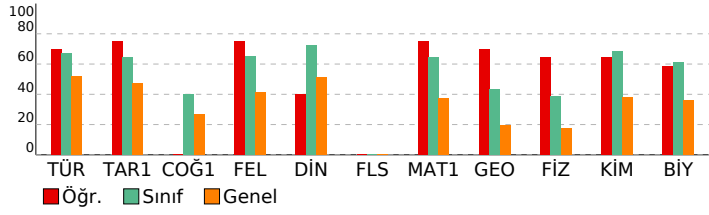

| SONUÇ BELGESİ                              |  |   |           |       | IQ 11474812014 TYT ÖSYM Böyle Zordu |            |            |            |         |  |
|--|--|---|-----------|-------|-------------------------------------|------------|------------|------------|---------|--|
| İSTANBUL / BEYLİKDÜZÜ / DÜNYA ETÜT MERKEZİ |  |   |           |       | DERSLERE GÖRE ANALİZ                |            |            |            |         |  |
| Öğrenci                                    |  |   | Numara    | Sınıf |                                     |            |            |            |         |  |
| NARİN KOCA                                 |  |   | 0         | 12-XX |                                     |            |            |            |         |  |
| Puan Türü                                  | Puan                                     | Genel Ortalama                            | Dereceler |       |                                     |            |            |            |         |  |
|  |  |   | Snf       | Kurum | İlçe                                | İl         | Genel      |            |         |  |
| TYT  | ▼ 249,202                                | 280,320                                   | 82        | 83    | 83                                  | 234        | 1426       |            |         |  |
| Katılımlar:                                |  |   | 88        | 89    | 89                                  | 484        | 2202       |            |         |  |
| Ders                                       | Soru                                     | Doğru                                     | Yanlış    | Net   | Başarı %                            | Sınıf Ort. | Kurum Ort. | Genel Ort. |         |  |
| Türkçe                                     | 40                                       | 26  | 11        | 23,25 | 58                                  | ▼ 26,81    | ▼ 26,90    | ▲ 20,75    |         |  |
| Tarih-1                                    | 5  | 2   | 3         | 1,25  | 25                                  | ▼ 3,22     | ▼ 3,21     | ▼ 2,35     |         |  |
| Coğrafya-1                                 | 5  | 2   | 1         | 1,75  | 35                                  | ▼ 2,00     | ▼ 1,98     | ▲ 1,33     |         |  |
| Felsefe                                    | 5  | 1   | 3         | 0,25  | 5                                   | ▼ 3,27     | ▼ 3,29     | ▼ 2,05     |         |  |
| Din Kült. ve Ahl. Bil.                     | 5  | 3   | 1         | 2,75  | 55                                  | ▼ 3,61     | ▼ 3,60     | ▲ 2,55     |         |  |
| Felsefe (Seçmeli)                          | 5  | 0   | 0         | 0,00  | 0                                   | ◆ 0,00     | ◆ 0,00     | ◆ 0,00     |         |  |
| TYT Sosyal                                 | 20                                       | 8   | 8         | 6,00  | 30                                  | ▼ 12,10    | ▼ 12,08    | ▼ 8,28     |         |  |
| Matematik-1                                | 30                                       | 9   | 12        | 6,00  | 20                                  | ▼ 19,30    | ▼ 19,36    | ▼ 11,22    |         |  |
| Geometri                                   | 10                                       | 1   | 2         | 0,50  | 5                                   | ▼ 4,35     | ▼ 4,39     | ▼ 1,97     |         |  |
| TYT Matematik                              | 40                                       | 10  | 14        | 6,50  | 16                                  | ▼ 23,65    | ▼ 23,74    | ▼ 13,19    |         |  |
| Toplam:                                    |  | 120                                       | 44        | 33    | 35,75                               | 30         | ▼ 73,76    | ▼ 73,97    | ▼ 48,28 |  |
| Soru No                                    | 1234567890123456789012345678901234567890 |   |           |       |                                     |            |            |            |         |  |
| TYT Türkçe                                 | BdBEc EB Ca bEDECACDBeADDBceaDbDDABeCDEa |   |           |       |                                     |            |            |            |         |  |
| Cevap Anahtarı                             | B  | BBEAAEBBCBBDEDECACDBDADBACCEDEDDABACDEC   |           |       |                                     |            |            |            |         |  |
| TYT Sosyal                                 | bCAdaDDd Cb ccCEAc                       |   |           |       |                                     |            |            |            |         |  |
| Cevap Anahtarı                             | B  | ECABCDDAAACDDBCEAAEBBDEB                  |           |       |                                     |            |            |            |         |  |
| TYT Matematik                              | a dDeb AEdc eA bEbEc eAd E C Da a        |   |           |       |                                     |            |            |            |         |  |
| Cevap Anahtarı                             | B  | DBEDCDDAECEBDAACAECBEBBABCBAEBCADBACBABDC |           |       |                                     |            |            |            |         |  |

| TYT Türkçe  | S  | D  | Y  | B%  |
|---|----|----|----|-----|
| Türkçe  | 5  | 2  | 3  | 40  |
| KAZANIM BELİRTİLMEMİŞ   | 40 | 26 | 11 | 65  |
| TYT Sosyal  | S  | D  | Y  | B%  |
| Tarih-1   | 5  | 2  | 3  | 40  |
| KAZANIM BELİRTİLMEMİŞ   | 5  | 2  | 3  | 40  |
| Coğrafya-1  | 5  | 2  | 1  | 50  |
| Nüfusun Özellikleri ve Önemi  | 1  | 0  | 0  | 0   |
| İklim Elemanları / Sıcaklık   | 1  | 0  | 1  | 0   |
| Dünyada Bitkiler  | 1  | 1  | 0  | 100 |
| Bölgelere Göre Ülkeler  | 1  | 0  | 0  | 0   |
| Afetlerin Dağılışı ve Afetlerden Korunma Yolları  | 1  | 1  | 0  | 100 |
| Felsefe   | S  | D  | Y  | B%  |
| Siyaset felsefesinin konusunu ve problemlerini açıklar.   | 1  | 0  | 1  | 0   |
| Varlık felsefesinin konusunu ve problemlerini açıklar.  | 1  | 0  | 0  | 0   |
| Din felsefesinin konusunu ve sorularını açıklar.  | 1  | 0  | 1  | 0   |
| KAZANIM BELİRTİLMEMİŞ   | 2  | 1  | 1  | 50  |
| Din Kült. ve Ahl. Bil.  | S  | D  | Y  | B%  |
| İslam inancında imanın mahiyetini araştırır.  | 1  | 0  | 1  | 0   |
| Temel değerleri ayet ve hadislerle ilişkilendirir.  | 1  | 0  | 0  | 0   |
| Müslümanların bilim alanında yaptığı özgün çalışmalarını sınıflandırır.                                       | 1  | 1  | 0  | 100 |
| KAZANIM BELİRTİLMEMİŞ   | 2  | 2  | 0  | 100 |
| Felsefe (Seçmeli)   | S  | D  | Y  | B%  |
| Örnek felsefi metinlerden hareketle MÖ 6. yüzyıl-MS 2. yüzyıl filozoflarının felsefi görüşlerini analiz eder. | 1  | 0  | 0  | 0   |
| Sanat felsefesinin konusunu ve problemlerini açıklar.   | 1  | 0  | 0  | 0   |
| Varlık felsefesinin konusunu ve problemlerini açıklar.  | 1  | 0  | 0  | 0   |
| KAZANIM BELİRTİLMEMİŞ   | 2  | 0  | 0  | 0   |
| TYT Matematik   | S  | D  | Y  | B%  |
| Matematik-1   | 5  | 1  | 1  | 28  |
| Gerçek hayatta periyodik olarak tekrar eden durumları içeren problemleri çözer.                               | 1  | 1  | 0  | 100 |
| KAZANIM BELİRTİLMEMİŞ   | 29 | 8  | 12 | 28  |
| Geometri  | S  | D  | Y  | B%  |
| KAZANIM BELİRTİLMEMİŞ   | 10 | 1  | 2  | 10  |

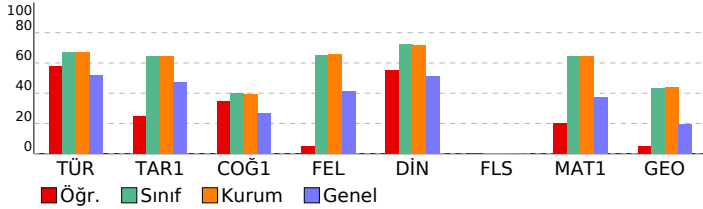

|  |  |
|--|--|
| <b>SONUÇ BELGESİ</b>                       | <b>IQ 11474812014 TYT ÖSYM Böyle Zordu</b> |
| İSTANBUL / BEYLİKDÜZÜ / DÜNYA ETÜT MERKEZİ | <b>DERSLERE GÖRE ANALİZ</b>                |

|         |        |       |
|---------|--------|-------|
| Öğrenci | Numara | Sınıf |
| NEHİR   | 0      | 12-XX |

| Puan Türü | Puan      | Genel Ortalama | Dereceler |       |      |    |       |
|-----------|-----------|----------------|-----------|-------|------|----|-------|
|           |           |                | Snf       | Kurum | İlçe | İl | Genel |
| TYT       | ▲ 360,700 | 280,320        | 51        | 52    | 52   | 67 | 486   |

|             |    |    |    |     |      |
|-------------|----|----|----|-----|------|
| Katılımlar: | 88 | 89 | 89 | 484 | 2202 |
|-------------|----|----|----|-----|------|

| Ders                  | Soru       | Doğru     | Yanlış   | Net          | Başarı %  | Sınıf Ort. | Kurum Ort. | Genel Ort. |
|-----------------------|------------|-----------|----------|--------------|-----------|------------|------------|------------|
| Türkçe                | 40         | 31        | 7        | 29,25        | 73        | ▲ 26,81    | ▲ 26,90    | ▲ 20,75    |
| Tarih-1               | 5          | 5         | 0        | 5,00         | 100       | ▲ 3,22     | ▲ 3,21     | ▲ 2,35     |
| Coğrafya-1            | 5          | 2         | 0        | 2,00         | 40        | ◆ 2,00     | ▲ 1,98     | ▲ 1,33     |
| Felsefe               | 5          | 5         | 0        | 5,00         | 100       | ▲ 3,27     | ▲ 3,29     | ▲ 2,05     |
| Din Kül. ve Ahl. Bil. | 5          | 4         | 0        | 4,00         | 80        | ▲ 3,61     | ▲ 3,60     | ▲ 2,55     |
| Felsefe (Seçmeli)     | 5          | 0         | 0        | 0,00         | 0         | ◆ 0,00     | ◆ 0,00     | ◆ 0,00     |
| TYT Sosyal            | 20         | 16        | 0        | 16,00        | 80        | ▲ 12,10    | ▲ 12,08    | ▲ 8,28     |
| Matematik-1           | 30         | 19        | 0        | 19,00        | 63        | ▼ 19,30    | ▼ 19,36    | ▲ 11,22    |
| Geometri              | 10         | 1         | 0        | 1,00         | 10        | ▼ 4,35     | ▼ 4,39     | ▼ 1,97     |
| TYT Matematik         | 40         | 20        | 0        | 20,00        | 50        | ▼ 23,65    | ▼ 23,74    | ▲ 13,19    |
| Fizik                 | 7          | 0         | 0        | 0,00         | 0         | ▼ 2,72     | ▼ 2,73     | ▼ 1,24     |
| Kimya                 | 7          | 4         | 0        | 4,00         | 57        | ▼ 4,80     | ▼ 4,83     | ▲ 2,64     |
| Biyoloji              | 6          | 4         | 0        | 4,00         | 67        | ▲ 3,67     | ▲ 3,68     | ▲ 2,17     |
| TYT Fen               | 20         | 8         | 0        | 8,00         | 40        | ▼ 11,20    | ▼ 11,24    | ▲ 6,05     |
| <b>Toplam:</b>        | <b>120</b> | <b>75</b> | <b>7</b> | <b>73,25</b> | <b>61</b> | ▼ 73,76    | ▼ 73,97    | ▲ 48,28    |

|         |  |
|---------|--|
| Soru No | 12345678901234567890123456789012345678901234567890 |
|---------|--|

|                |   |
|----------------|---|
| TYT Türkçe     | BBBEe EBBCBBDEDECACaBDAaDbdCCacDDaBe DEC    |
| Cevap Anahtarı | B BBBEAAEBBCBBDEDECACDBDADDBACCEDEDDABACDEC |

|                |                              |
|----------------|------------------------------|
| TYT Sosyal     | ECABCD A CCDBB EAEE          |
| Cevap Anahtarı | B ECABCDDAAACCCDBBCEAAEBBDEB |

|                |   |
|----------------|---|
| TYT Matematik  | DBED DD AE ACAECE BB B AE C               |
| Cevap Anahtarı | B DBEDCDDAECEBDAACAACEBBBACBAEBCADBACBABC |

|                |                        |
|----------------|------------------------|
| TYT Fen        | CB C EE BEC            |
| Cevap Anahtarı | B AEEEAADCBCCACEEBBECB |

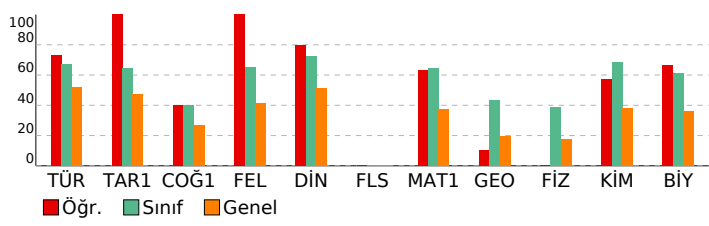

|                       |    |    |      |
|-----------------------|----|----|------|
| <b>TYT Türkçe</b>     |    |    |      |
| Türkçe                | S  | D  | Y B% |
| KAZANIM BELİRTİLMEMİŞ | 40 | 31 | 7 78 |

|  |   |   |       |
|--|---|---|-------|
| <b>TYT Sosyal</b>                                |   |   |       |
| <b>Tarih-1</b>                                   |   |   |       |
| KAZANIM BELİRTİLMEMİŞ                            | S | D | Y B%  |
| KAZANIM BELİRTİLMEMİŞ                            | 5 | 5 | 0 100 |
| <b>Coğrafya-1</b>                                |   |   |       |
| Nüfusun Özellikleri ve Önemi                     | S | D | Y B%  |
| İklim Elemanları / Sıcaklık                      | 1 | 1 | 0 0   |
| Dünyada Bitkiler                                 | 1 | 1 | 0 0   |
| Bölgelere Göre Ülkeler                           | 1 | 1 | 0 0   |
| Afetlerin Dağılışı ve Afetlerden Korunma Yolları | 1 | 1 | 0 100 |

|   |   |   |       |
|---|---|---|-------|
| <b>Felsefe</b>  |   |   |       |
| Siyaset felsefesinin konusunu ve problemlerini açıklar. | S | D | Y B%  |
| Varlık felsefesinin konusunu ve problemlerini açıklar.  | 1 | 1 | 0 100 |
| Din felsefesinin konusunu ve sorularını açıklar.        | 1 | 1 | 0 100 |
| KAZANIM BELİRTİLMEMİŞ                                   | 2 | 2 | 0 100 |

|   |   |   |       |
|---|---|---|-------|
| <b>Din Kül. ve Ahl. Bil.</b>  |   |   |       |
| İslam inancında imanın mahiyetini araştırır.                            | S | D | Y B%  |
| Temel değerleri ayet ve hadislerle ilişkilendirir.                      | 1 | 1 | 0 100 |
| Müslümanların bilim alanında yaptığı özgün çalışmalarını sınıflandırır. | 1 | 1 | 0 100 |
| KAZANIM BELİRTİLMEMİŞ   | 2 | 1 | 0 50  |

|   |   |   |      |
|---|---|---|------|
| <b>Felsefe (Seçmeli)</b>  |   |   |      |
| Örnek felsefi metinlerden hareketle MÖ 6. yüzyıl-MS 2. yüzyıl filozoflarının felsefi görüşlerini analiz eder. | S | D | Y B% |
| Sanat felsefesinin konusunu ve problemlerini açıklar.   | 1 | 1 | 0 0  |
| Varlık felsefesinin konusunu ve problemlerini açıklar.  | 1 | 1 | 0 0  |
| KAZANIM BELİRTİLMEMİŞ   | 2 | 0 | 0 0  |

|   |    |    |       |
|---|----|----|-------|
| <b>TYT Matematik</b>  |    |    |       |
| <b>Matematik-1</b>  |    |    |       |
| Gerçek hayatta periyodik olarak tekrar eden durumları içeren problemleri çözer. | S  | D  | Y B%  |
| KAZANIM BELİRTİLMEMİŞ   | 1  | 1  | 0 100 |
| <b>Geometri</b>   | 29 | 18 | 0 62  |
| KAZANIM BELİRTİLMEMİŞ   | 10 | 1  | 0 10  |

|  |   |   |       |
|--|---|---|-------|
| <b>TYT Fen</b>   |   |   |       |
| <b>Fizik</b>   |   |   |       |
| KAZANIM BELİRTİLMEMİŞ  | S | D | Y B%  |
| KAZANIM BELİRTİLMEMİŞ  | 7 | 0 | 0 0   |
| <b>Kimya</b>   |   |   |       |
| KAZANIM BELİRTİLMEMİŞ  | S | D | Y B%  |
| KAZANIM BELİRTİLMEMİŞ  | 7 | 4 | 0 57  |
| <b>Biyoloji</b>  |   |   |       |
| Inorganik Bileşikler   | S | D | Y B%  |
| Mantarlar  | 1 | 1 | 0 100 |
| Sitoplazma   | 1 | 1 | 0 0   |
| Madde döngüleri ve hayatın sürdürülebilirliği arasında ilişki kurar. | 1 | 1 | 0 100 |
| KAZANIM BELİRTİLMEMİŞ  | 2 | 2 | 0 100 |

|  |  |
|--|--|
| <b>SONUÇ BELGESİ</b>                       | <b>IQ 11474812014 TYT ÖSYM Böyle Zordu</b> |
| İSTANBUL / BEYLİKDÜZÜ / DÜNYA ETÜT MERKEZİ | <b>DERSLERE GÖRE ANALİZ</b>                |

|             |        |       |
|-------------|--------|-------|
| Öğrenci     | Numara | Sınıf |
| NEHİR YAĞCI | 0      | 12-XX |

| Puan Türü | Puan      | Genel Ortalama | Dereceler |       |      |     |       |
|-----------|-----------|----------------|-----------|-------|------|-----|-------|
|           |           |                | Snf       | Kurum | İlçe | İl  | Genel |
| TYT       | ▼ 269,989 | 280,320        | 78        | 79    | 79   | 196 | 1243  |

|             |    |    |    |     |      |
|-------------|----|----|----|-----|------|
| Katılımlar: | 88 | 89 | 89 | 484 | 2202 |
|-------------|----|----|----|-----|------|

| Ders                  | Soru       | Doğru     | Yanlış    | Net          | Başarı %  | Sınıf Ort. | Kurum Ort. | Genel Ort. |
|-----------------------|------------|-----------|-----------|--------------|-----------|------------|------------|------------|
| Türkçe                | 40         | 24        | 15        | 20,25        | 51        | ▼ 26,81    | ▼ 26,90    | ▼ 20,75    |
| Tarih-1               | 5          | 3         | 2         | 2,50         | 50        | ▼ 3,22     | ▼ 3,21     | ▲ 2,35     |
| Coğrafya-1            | 5          | 1         | 3         | 0,25         | 5         | ▼ 2,00     | ▼ 1,98     | ▼ 1,33     |
| Felsefe               | 5          | 2         | 3         | 1,25         | 25        | ▼ 3,27     | ▼ 3,29     | ▼ 2,05     |
| Din Kül. ve Ahl. Bil. | 5          | 2         | 2         | 1,50         | 30        | ▼ 3,61     | ▼ 3,60     | ▼ 2,55     |
| Felsefe (Seçmeli)     | 5          | 0         | 0         | 0,00         | 0         | ◆ 0,00     | ◆ 0,00     | ◆ 0,00     |
| TYT Sosyal            | 20         | 8         | 10        | 5,50         | 28        | ▼ 12,10    | ▼ 12,08    | ▼ 8,28     |
| Matematik-1           | 30         | 9         | 5         | 7,75         | 26        | ▼ 19,30    | ▼ 19,36    | ▼ 11,22    |
| Geometri              | 10         | 1         | 0         | 1,00         | 10        | ▼ 4,35     | ▼ 4,39     | ▼ 1,97     |
| TYT Matematik         | 40         | 10        | 5         | 8,75         | 22        | ▼ 23,65    | ▼ 23,74    | ▼ 13,19    |
| Fizik                 | 7          | 2         | 5         | 0,75         | 11        | ▼ 2,72     | ▼ 2,73     | ▼ 1,24     |
| Kimya                 | 7          | 6         | 1         | 5,75         | 82        | ▲ 4,80     | ▲ 4,83     | ▲ 2,64     |
| Biyoloji              | 6          | 2         | 3         | 1,25         | 21        | ▼ 3,67     | ▼ 3,68     | ▼ 2,17     |
| TYT Fen               | 20         | 10        | 9         | 7,75         | 39        | ▼ 11,20    | ▼ 11,24    | ▲ 6,05     |
| <b>Toplam:</b>        | <b>120</b> | <b>52</b> | <b>39</b> | <b>42,25</b> | <b>35</b> | ▼ 73,76    | ▼ 73,97    | ▼ 48,28    |

|                |  |
|----------------|--|
| Soru No        | 12345678901234567890123456789012345678901234567890 |
| TYT Türkçe     | BBBEAcEBBbec EbEdACDBDdDcBcCCcbDcABACbaa           |
| Cevap Anahtarı | B BBBEAAEBBCBBDEDECACDBDADDBACCEDEDDABACDEC        |
| TYT Sosyal     | ECeBabDed ddDgBCEcd                                |
| Cevap Anahtarı | B ECABCDDAAACCCDBBCEAAEBBDEB                       |
| TYT Matematik  | DBEe ceDAEC C B c d A                              |
| Cevap Anahtarı | B DBEDCDDAECEBDAACAACEBBBABCBAEBCADBACBABDC        |
| TYT Fen        | æecdAebaBCCACEbBeE d                               |
| Cevap Anahtarı | B AAEAAADCBCCACEEBBCEB                             |

|   |    |    |       |
|---|----|----|-------|
| <b>TYT Türkçe</b>   |    |    |       |
| Türkçe  | S  | D  | Y B%  |
| KAZANIM BELİRTİLMEMİŞ   | 40 | 24 | 15 60 |
| <b>TYT Sosyal</b>   |    |    |       |
| <b>Tarih-1</b>  |    |    |       |
| KAZANIM BELİRTİLMEMİŞ   | 5  | 3  | 2 60  |
| <b>Coğrafya-1</b>   |    |    |       |
| Nüfusun Özellikleri ve Önemi  | 1  | 0  | 1 0   |
| İklim Elemanları / Sıcaklık   | 1  | 0  | 1 0   |
| Dünyada Bitkiler  | 1  | 1  | 0 100 |
| Bölgelere Göre Ülkeler  | 1  | 0  | 0 0   |
| Afetlerin Dağılışı ve Afetlerden Korunma Yolları  | 1  | 0  | 1 0   |
| <b>Felsefe</b>  |    |    |       |
| Siyaset felsefesinin konusunu ve problemlerini açıklar.   | 1  | 0  | 1 0   |
| Varlık felsefesinin konusunu ve problemlerini açıklar.  | 1  | 1  | 0 100 |
| Din felsefesinin konusunu ve sorularını açıklar.  | 1  | 1  | 0 100 |
| KAZANIM BELİRTİLMEMİŞ   | 2  | 0  | 2 0   |
| <b>Din Kül. ve Ahl. Bil.</b>  |    |    |       |
| İslam inancında imanın mahiyetini araştırır.  | 1  | 0  | 1 0   |
| Temel değerleri ayet ve hadislerle ilişkilendirir.  | 1  | 0  | 0 0   |
| Müslümanların bilim alanında yaptığı özgün çalışmalarını sınıflandırır.                                       | 1  | 0  | 1 0   |
| KAZANIM BELİRTİLMEMİŞ   | 2  | 2  | 0 100 |
| <b>Felsefe (Seçmeli)</b>  |    |    |       |
| Örnek felsefi metinlerden hareketle MÖ 6. yüzyıl-MS 2. yüzyıl filozoflarının felsefi görüşlerini analiz eder. | 1  | 0  | 0 0   |
| Sanat felsefesinin konusunu ve problemlerini açıklar.   | 1  | 0  | 0 0   |
| Varlık felsefesinin konusunu ve problemlerini açıklar.  | 1  | 0  | 0 0   |
| KAZANIM BELİRTİLMEMİŞ   | 2  | 0  | 0 0   |
| <b>TYT Matematik</b>  |    |    |       |
| <b>Matematik-1</b>  |    |    |       |
| Gerçek hayatta periyodik olarak tekrar eden durumları içeren problemleri çözer.                               | 1  | 0  | 0 0   |
| KAZANIM BELİRTİLMEMİŞ   | 29 | 9  | 5 31  |
| <b>Geometri</b>   |    |    |       |
| KAZANIM BELİRTİLMEMİŞ   | 10 | 1  | 0 10  |
| <b>TYT Fen</b>  |    |    |       |
| <b>Fizik</b>  |    |    |       |
| KAZANIM BELİRTİLMEMİŞ   | 7  | 2  | 5 29  |
| <b>Kimya</b>  |    |    |       |
| KAZANIM BELİRTİLMEMİŞ   | 7  | 6  | 1 86  |
| <b>Biyoloji</b>   |    |    |       |
| Inorganik Bileşikler  | 1  | 1  | 0 100 |
| Mantarlar   | 1  | 0  | 1 0   |
| Sitoplazma  | 1  | 0  | 1 0   |
| Madde döngüleri ve hayatın sürdürülebilirliği arasında ilişki kurar.  | 1  | 1  | 0 100 |
| KAZANIM BELİRTİLMEMİŞ   | 2  | 0  | 1 0   |

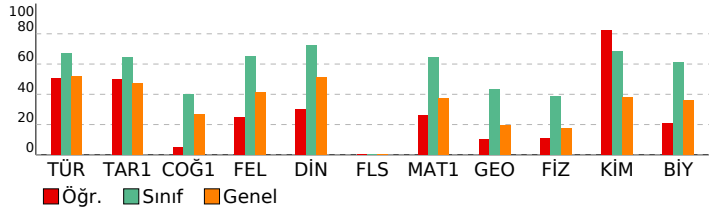

|  |  |
|--|--|
| <b>SONUÇ BELGESİ</b>                       | <b>IQ 11474812014 TYT ÖSYM Böyle Zordu</b> |
| İSTANBUL / BEYLİKDÜZÜ / DÜNYA ETÜT MERKEZİ | <b>DERSLERE GÖRE ANALİZ</b>                |

|              |        |       |
|--------------|--------|-------|
| Öğrenci      | Numara | Sınıf |
| NEHİR YALÇIN | 0      | 12-XX |

| Puan Türü   | Puan      | Genel Ortalama | Dereceler |       |      |     |       |
|-------------|-----------|----------------|-----------|-------|------|-----|-------|
|             |           |                | Snf       | Kurum | İlçe | İl  | Genel |
| TYT         | ▲ 436,507 | 280,320        | 11        | 11    | 11   | 12  | 109   |
| Katılımlar: |           |                | 88        | 89    | 89   | 484 | 2202  |

| Ders                  | Soru       | Doğru      | Yanlış    | Net          | Başarı %  | Sınıf Ort. | Kurum Ort. | Genel Ort. |
|-----------------------|------------|------------|-----------|--------------|-----------|------------|------------|------------|
| Türkçe                | 40         | 36         | 4         | 35,00        | 88        | ▲ 26,81    | ▲ 26,90    | ▲ 20,75    |
| Tarih-1               | 5          | 5          | 0         | 5,00         | 100       | ▲ 3,22     | ▲ 3,21     | ▲ 2,35     |
| Coğrafya-1            | 5          | 1          | 1         | 0,75         | 15        | ▼ 2,00     | ▼ 1,98     | ▼ 1,33     |
| Felsefe               | 5          | 3          | 2         | 2,50         | 50        | ▼ 3,27     | ▼ 3,29     | ▲ 2,05     |
| Din Kül. ve Ahl. Bil. | 5          | 5          | 0         | 5,00         | 100       | ▲ 3,61     | ▲ 3,60     | ▲ 2,55     |
| Felsefe (Seçmeli)     | 5          | 0          | 0         | 0,00         | 0         | ◆ 0,00     | ◆ 0,00     | ◆ 0,00     |
| TYT Sosyal            | 20         | 14         | 3         | 13,25        | 66        | ▲ 12,10    | ▲ 12,08    | ▲ 8,28     |
| Matematik-1           | 30         | 29         | 1         | 28,75        | 96        | ▲ 19,30    | ▲ 19,36    | ▲ 11,22    |
| Geometri              | 10         | 8          | 1         | 7,75         | 78        | ▲ 4,35     | ▲ 4,39     | ▲ 1,97     |
| TYT Matematik         | 40         | 37         | 2         | 36,50        | 91        | ▲ 23,65    | ▲ 23,74    | ▲ 13,19    |
| Fizik                 | 7          | 3          | 3         | 2,25         | 32        | ▼ 2,72     | ▼ 2,73     | ▲ 1,24     |
| Kimya                 | 7          | 7          | 0         | 7,00         | 100       | ▲ 4,80     | ▲ 4,83     | ▲ 2,64     |
| Biyoloji              | 6          | 5          | 1         | 4,75         | 79        | ▲ 3,67     | ▲ 3,68     | ▲ 2,17     |
| TYT Fen               | 20         | 15         | 4         | 14,00        | 70        | ▲ 11,20    | ▲ 11,24    | ▲ 6,05     |
| <b>Toplam:</b>        | <b>120</b> | <b>102</b> | <b>13</b> | <b>98,75</b> | <b>82</b> | ▲ 73,76    | ▲ 73,97    | ▲ 48,28    |

|                |   |
|----------------|---|
| Soru No        | 1234567890123456789012345678901234567890    |
| TYT Türkçe     | BEBBEBcABDDBCBECAEDBDCDDBADCACDDEeDAbCCD    |
| Cevap Anahtarı | A BEBBEBAABDDBCBECAEDBDCDDBADCACDDEBADAECDD |
| TYT Sosyal     | ACECBA eeBCDeACEEA                          |
| Cevap Anahtarı | A ACECBAADADCBDCBACEEAEBBBBD                |
| TYT Matematik  | EDDBDDACDBDECCAAAEBCBABAeCCBcACBBAD AB      |
| Cevap Anahtarı | A EDDBDDACDBDECCAAAEBCBABAEBCCBDACBBADCB    |
| TYT Fen        | EEA dbbBCACCECBECDBE                        |
| Cevap Anahtarı | A EEAAAADBCACCECBECDBE                      |

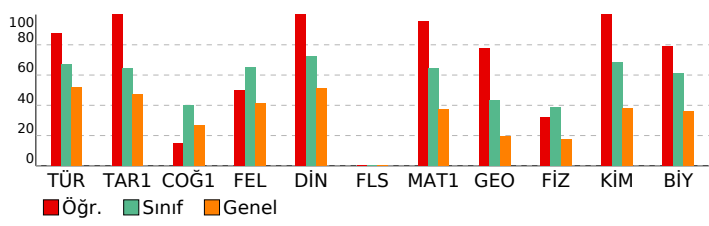

|   |    |    |       |
|---|----|----|-------|
| <b>TYT Türkçe</b>   |    |    |       |
| Türkçe  | S  | D  | Y B%  |
| KAZANIM BELİRTİLMEMİŞ   | 40 | 36 | 4 90  |
| <b>TYT Sosyal</b>   |    |    |       |
| <b>Tarih-1</b>  |    |    |       |
| KAZANIM BELİRTİLMEMİŞ   | 5  | 5  | 0 100 |
| <b>Coğrafya-1</b>   |    |    |       |
| Nüfusun Özellikleri ve Önemi  | 1  | 1  | 0 100 |
| İklim Elemanları / Sıcaklık   | 1  | 1  | 0 0   |
| Dünyada Bitkiler  | 1  | 1  | 0 0   |
| Bölgelere Göre Ülkeler  | 1  | 1  | 0 0   |
| Afetlerin Dağılışı ve Afetlerden Korunma Yolları  | 1  | 1  | 0 0   |
| <b>Felsefe</b>  |    |    |       |
| Siyaset felsefesinin konusunu ve problemlerini açıklar.   | 1  | 1  | 0 100 |
| Varlık felsefesinin konusunu ve problemlerini açıklar.  | 1  | 1  | 0 100 |
| Din felsefesinin konusunu ve sorularını açıklar.  | 1  | 1  | 0 1   |
| KAZANIM BELİRTİLMEMİŞ   | 2  | 1  | 1 50  |
| <b>Din Kül. ve Ahl. Bil.</b>  |    |    |       |
| İslam inancında imanın mahiyetini araştırır.  | 1  | 1  | 0 100 |
| Temel değerleri ayet ve hadislerle ilişkilendirir.  | 1  | 1  | 0 100 |
| Müslümanların bilim alanında yaptığı özgün çalışmalarını sınıflandırır.                                       | 1  | 1  | 0 100 |
| KAZANIM BELİRTİLMEMİŞ   | 2  | 2  | 0 100 |
| <b>Felsefe (Seçmeli)</b>  |    |    |       |
| Örnek felsefi metinlerden hareketle MÖ 6. yüzyıl-MS 2. yüzyıl filozoflarının felsefi görüşlerini analiz eder. | 1  | 1  | 0 0   |
| Sanat felsefesinin konusunu ve problemlerini açıklar.   | 1  | 1  | 0 0   |
| Varlık felsefesinin konusunu ve problemlerini açıklar.  | 1  | 1  | 0 0   |
| KAZANIM BELİRTİLMEMİŞ   | 2  | 2  | 0 0   |
| <b>TYT Matematik</b>  |    |    |       |
| <b>Matematik-1</b>  |    |    |       |
| Gerçek hayatta periyodik olarak tekrar eden durumları içeren problemleri çözer.                               | 1  | 1  | 0 100 |
| KAZANIM BELİRTİLMEMİŞ   | 29 | 28 | 1 97  |
| <b>Geometri</b>   |    |    |       |
| KAZANIM BELİRTİLMEMİŞ   | 10 | 8  | 1 80  |
| <b>TYT Fen</b>  |    |    |       |
| <b>Fizik</b>  |    |    |       |
| KAZANIM BELİRTİLMEMİŞ   | 7  | 3  | 3 43  |
| <b>Kimya</b>  |    |    |       |
| KAZANIM BELİRTİLMEMİŞ   | 7  | 7  | 0 100 |
| <b>Biyoloji</b>   |    |    |       |
| Inorganik Bileşikler  | 1  | 1  | 0 100 |
| Mantarlar   | 1  | 1  | 0 100 |
| Sitoplazma  | 1  | 1  | 0 1   |
| Madde döngüleri ve hayatın sürdürülebilirliği arasında ilişki kurar.  | 1  | 1  | 0 100 |
| KAZANIM BELİRTİLMEMİŞ   | 2  | 2  | 0 100 |

| SONUÇ BELGESİ                              |  |   |           |              | IQ 11474812014 TYT ÖSYM Böyle Zordu |                |                |                |  |
|--|--|---|-----------|--------------|-------------------------------------|----------------|----------------|----------------|--|
| İSTANBUL / BEYLİKDÜZÜ / DÜNYA ETÜT MERKEZİ |  |   |           |              | DERSLERE GÖRE ANALİZ                |                |                |                |  |
| Öğrenci                                    |  |   | Numara    | Sınıf        |                                     |                |                |                |  |
| NİSAN ODABAŞI                              |  |   | 0         | 12-XX        |                                     |                |                |                |  |
| Puan Türü                                  | Puan                                     | Genel Ortalama                            | Dereceler |              |                                     |                |                |                |  |
|  |  |   | Snf       | Kurum        | İlçe                                | İl             | Genel          |                |  |
| TYT  | ▲ 398,636                                | 280,320                                   | 32        | 33           | 33                                  | 37             | 290            |                |  |
| Katılımlar:                                |  |   | 88        | 89           | 89                                  | 484            | 2202           |                |  |
| Ders                                       | Soru                                     | Doğru                                     | Yanlış    | Net          | Başarı %                            | Sınıf Ort.     | Kurum Ort.     | Genel Ort.     |  |
| Türkçe                                     | 40                                       | 36  | 4         | 35,00        | 88                                  | ▲ 26,81        | ▲ 26,90        | ▲ 20,75        |  |
| Tarih-1                                    | 5  | 5   | 0         | 5,00         | 100                                 | ▲ 3,22         | ▲ 3,21         | ▲ 2,35         |  |
| Coğrafya-1                                 | 5  | 4   | 1         | 3,75         | 75                                  | ▲ 2,00         | ▲ 1,98         | ▲ 1,33         |  |
| Felsefe                                    | 5  | 3   | 2         | 2,50         | 50                                  | ▼ 3,27         | ▼ 3,29         | ▲ 2,05         |  |
| Din Kül. ve Ahl. Bil.                      | 5  | 5   | 0         | 5,00         | 100                                 | ▲ 3,61         | ▲ 3,60         | ▲ 2,55         |  |
| Felsefe (Seçmeli)                          | 5  | 0   | 0         | 0,00         | 0                                   | ◆ 0,00         | ◆ 0,00         | ◆ 0,00         |  |
| TYT Sosyal                                 | 20                                       | 17  | 3         | 16,25        | 81                                  | ▲ 12,10        | ▲ 12,08        | ▲ 8,28         |  |
| Matematik-1                                | 30                                       | 22  | 1         | 21,75        | 73                                  | ▲ 19,30        | ▲ 19,36        | ▲ 11,22        |  |
| Geometri                                   | 10                                       | 6   | 3         | 5,25         | 53                                  | ▲ 4,35         | ▲ 4,39         | ▲ 1,97         |  |
| TYT Matematik                              | 40                                       | 28  | 4         | 27,00        | 68                                  | ▲ 23,65        | ▲ 23,74        | ▲ 13,19        |  |
| Fizik                                      | 7  | 0   | 7         | -1,75        | -25                                 | ▼ 2,72         | ▼ 2,73         | ▼ 1,24         |  |
| Kimya                                      | 7  | 5   | 0         | 5,00         | 71                                  | ▲ 4,80         | ▲ 4,83         | ▲ 2,64         |  |
| Biyoloji                                   | 6  | 5   | 1         | 4,75         | 79                                  | ▲ 3,67         | ▲ 3,68         | ▲ 2,17         |  |
| TYT Fen                                    | 20                                       | 10  | 8         | 8,00         | 40                                  | ▼ 11,20        | ▼ 11,24        | ▲ 6,05         |  |
| <b>Toplam:</b>                             | <b>120</b>                               | <b>91</b>                                 | <b>19</b> | <b>86,25</b> | <b>72</b>                           | <b>▲ 73,76</b> | <b>▲ 73,97</b> | <b>▲ 48,28</b> |  |
| Soru No                                    | 1234567890123456789012345678901234567890 |   |           |              |                                     |                |                |                |  |
| TYT Türkçe                                 | BBBEAAEBBCaBDEDECACDBDADaBACCEDDABAdDee  |   |           |              |                                     |                |                |                |  |
| Cevap Anahtarı                             | B  | BBBEAAEBBCBDEDECACDBDADDBACCEDDABACDEC    |           |              |                                     |                |                |                |  |
| TYT Sosyal                                 | ECABCDDcAAcBDBeCEAAE                     |   |           |              |                                     |                |                |                |  |
| Cevap Anahtarı                             | B  | ECABCDDAAACcDBBCEAAEBBDEB                 |           |              |                                     |                |                |                |  |
| TYT Matematik                              | DBEDC DDAEC c CAECEBBB B AE CdDcA cABDC  |   |           |              |                                     |                |                |                |  |
| Cevap Anahtarı                             | B  | DBEDCDDDAECBDAACAACEBBBBAECAEBACDBACBABDC |           |              |                                     |                |                |                |  |
| TYT Fen                                    | eeaaebCB CA EBBEdB                       |   |           |              |                                     |                |                |                |  |
| Cevap Anahtarı                             | B  | AAEEAADCBCCACEEBBECB                      |           |              |                                     |                |                |                |  |

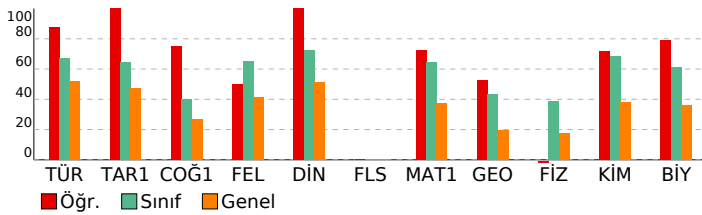

| TYT Türkçe  | S  | D  | Y | B%  |
|---|----|----|---|-----|
| Türkçe  | 5  | 5  | 0 | 100 |
| KAZANIM BELİRTİLMEMİŞ   | 40 | 36 | 4 | 90  |
| TYT Sosyal  | S  | D  | Y | B%  |
| Tarih-1   | 5  | 5  | 0 | 100 |
| KAZANIM BELİRTİLMEMİŞ   | 5  | 5  | 0 | 100 |
| Coğrafya-1  | 5  | 5  | 0 | 100 |
| Nüfusun Özellikleri ve Önemi  | 1  | 1  | 0 | 100 |
| İklim Elemanları / Sıcaklık   | 1  | 0  | 1 | 0   |
| Dünyada Bitkiler  | 1  | 1  | 0 | 100 |
| Bölgelere Göre Ülkeler  | 1  | 1  | 0 | 100 |
| Afetlerin Dağılışı ve Afetlerden Korunma Yolları  | 1  | 1  | 0 | 100 |
| Felsefe   | S  | D  | Y | B%  |
| Siyaset felsefesinin konusunu ve problemlerini açıklar.   | 1  | 1  | 0 | 100 |
| Varlık felsefesinin konusunu ve problemlerini açıklar.  | 1  | 1  | 0 | 100 |
| Din felsefesinin konusunu ve sorularını açıklar.  | 1  | 0  | 1 | 0   |
| KAZANIM BELİRTİLMEMİŞ   | 2  | 1  | 1 | 50  |
| Din Kül. ve Ahl. Bil.   | S  | D  | Y | B%  |
| İslam inancında imanın mahiyetini araştırır.  | 1  | 1  | 0 | 100 |
| Temel değerleri ayet ve hadislerle ilişkilendirir.  | 1  | 1  | 0 | 100 |
| Müslümanların bilim alanında yaptığı özgün çalışmalarını sınıflandırır.                                       | 1  | 1  | 0 | 100 |
| KAZANIM BELİRTİLMEMİŞ   | 2  | 2  | 0 | 100 |
| Felsefe (Seçmeli)   | S  | D  | Y | B%  |
| Örnek felsefi metinlerden hareketle MÖ 6. yüzyıl-MS 2. yüzyıl filozoflarının felsefi görüşlerini analiz eder. | 1  | 0  | 0 | 0   |
| Sanat felsefesinin konusunu ve problemlerini açıklar.   | 1  | 0  | 0 | 0   |
| Varlık felsefesinin konusunu ve problemlerini açıklar.  | 1  | 0  | 0 | 0   |
| KAZANIM BELİRTİLMEMİŞ   | 2  | 0  | 0 | 0   |
| TYT Matematik   | S  | D  | Y | B%  |
| Matematik-1   | 5  | 5  | 0 | 100 |
| Gerçek hayatta periyodik olarak tekrar eden durumları içeren problemleri çözer.                               | 1  | 1  | 0 | 100 |
| KAZANIM BELİRTİLMEMİŞ   | 29 | 21 | 1 | 72  |
| Geometri  | S  | D  | Y | B%  |
| KAZANIM BELİRTİLMEMİŞ   | 10 | 6  | 3 | 60  |
| TYT Fen   | S  | D  | Y | B%  |
| Fizik   | 7  | 0  | 7 | 0   |
| KAZANIM BELİRTİLMEMİŞ   | 7  | 0  | 7 | 0   |
| Kimya   | 7  | 5  | 0 | 71  |
| KAZANIM BELİRTİLMEMİŞ   | 7  | 5  | 0 | 71  |
| Biyoloji  | 6  | 5  | 1 | 79  |
| Inorganik Bileşikler  | 1  | 1  | 0 | 100 |
| Mantarlar   | 1  | 1  | 0 | 100 |
| Sitoplazma  | 1  | 1  | 0 | 100 |
| Madde döngüleri ve hayatın sürdürülebilirliği arasında ilişki kurar.  | 1  | 1  | 0 | 100 |
| KAZANIM BELİRTİLMEMİŞ   | 2  | 1  | 1 | 50  |

|  |  |
|--|--|
| <b>SONUÇ BELGESİ</b>                       | <b>IQ 11474812014 TYT ÖSYM Böyle Zordu</b> |
| İSTANBUL / BEYLİKDÜZÜ / DÜNYA ETÜT MERKEZİ | <b>DERSLERE GÖRE ANALİZ</b>                |

|              |        |       |
|--------------|--------|-------|
| Öğrenci      | Numara | Sınıf |
| PELİN GİRGİN | 0      | 12-XX |

| Puan Türü   | Puan      | Genel Ortalama | Dereceler |       |      |     |       |
|-------------|-----------|----------------|-----------|-------|------|-----|-------|
|             |           |                | Snf       | Kurum | İlçe | İl  | Genel |
| TYT         | ▲ 462,904 | 280,320        | 4         | 4     | 4    | 4   | 21    |
| Katılımlar: |           |                | 88        | 89    | 89   | 484 | 2202  |

| Ders                  | Soru       | Doğru      | Yanlış    | Net           | Başarı %  | Sınıf Ort. | Kurum Ort. | Genel Ort. |
|-----------------------|------------|------------|-----------|---------------|-----------|------------|------------|------------|
| Türkçe                | 40         | 36         | 4         | 35,00         | 88        | ▲ 26,81    | ▲ 26,90    | ▲ 20,75    |
| Tarih-1               | 5          | 4          | 1         | 3,75          | 75        | ▲ 3,22     | ▲ 3,21     | ▲ 2,35     |
| Coğrafya-1            | 5          | 3          | 2         | 2,50          | 50        | ▲ 2,00     | ▲ 1,98     | ▲ 1,33     |
| Felsefe               | 5          | 4          | 1         | 3,75          | 75        | ▲ 3,27     | ▲ 3,29     | ▲ 2,05     |
| Din Kül. ve Ahl. Bil. | 5          | 5          | 0         | 5,00          | 100       | ▲ 3,61     | ▲ 3,60     | ▲ 2,55     |
| Felsefe (Seçmeli)     | 5          | 0          | 0         | 0,00          | 0         | ◆ 0,00     | ◆ 0,00     | ◆ 0,00     |
| TYT Sosyal            | 20         | 16         | 4         | 15,00         | 75        | ▲ 12,10    | ▲ 12,08    | ▲ 8,28     |
| Matematik-1           | 30         | 30         | 0         | 30,00         | 100       | ▲ 19,30    | ▲ 19,36    | ▲ 11,22    |
| Geometri              | 10         | 10         | 0         | 10,00         | 100       | ▲ 4,35     | ▲ 4,39     | ▲ 1,97     |
| TYT Matematik         | 40         | 40         | 0         | 40,00         | 100       | ▲ 23,65    | ▲ 23,74    | ▲ 13,19    |
| Fizik                 | 7          | 6          | 1         | 5,75          | 82        | ▲ 2,72     | ▲ 2,73     | ▲ 1,24     |
| Kimya                 | 7          | 7          | 0         | 7,00          | 100       | ▲ 4,80     | ▲ 4,83     | ▲ 2,64     |
| Biyoloji              | 6          | 5          | 1         | 4,75          | 79        | ▲ 3,67     | ▲ 3,68     | ▲ 2,17     |
| TYT Fen               | 20         | 18         | 2         | 17,50         | 88        | ▲ 11,20    | ▲ 11,24    | ▲ 6,05     |
| <b>Toplam:</b>        | <b>120</b> | <b>110</b> | <b>10</b> | <b>107,50</b> | <b>90</b> | ▲ 73,76    | ▲ 73,97    | ▲ 48,28    |

|                |  |
|----------------|--|
| Soru No        | 1234567890123456789012345678901234567890   |
| TYT Türkçe     | BbBBbBAABDBCaECAEDBDCDDBADCACDDEBACAECCD   |
| Cevap Anahtarı | A BEBBEBAABDBCBCEAEDBDCDDBADCACDDEBADAECDD |
| TYT Sosyal     | AaECBAeBADCBCDeACEEA                       |
| Cevap Anahtarı | A ACECBAADADCBCEBAEEAEBBBD                 |
| TYT Matematik  | EDDBDDACDBDECCAAAEBCBABAEBCCBDACBBADCB     |
| Cevap Anahtarı | A EDDDBDDACDBDECCAAAEBCBABAEBCCBDACBBADCB  |
| TYT Fen        | EEAAbADBCACCECaECBBE                       |
| Cevap Anahtarı | A EEAADBCACCECECBBE                        |

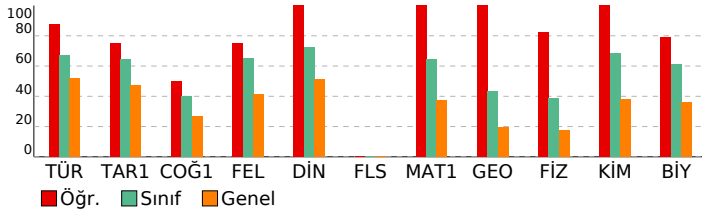

|   |  |                 |
|---|--|-----------------|
| <b>TYT Türkçe</b>   |  | <b>S D Y B%</b> |
| Türkçe  |  | 5 4 1 80        |
| KAZANIM BELİRTİLMEMİŞ   |  | 40 36 4 90      |
| <b>TYT Sosyal</b>   |  | <b>S D Y B%</b> |
| Tarih-1   |  | 5 4 1 80        |
| KAZANIM BELİRTİLMEMİŞ   |  | 5 4 1 80        |
| Coğrafya-1  |  | 5 4 1 80        |
| Nüfusun Özellikleri ve Önemi  |  | 1 1 0 100       |
| İklim Elemanları / Sıcaklık   |  | 1 1 0 100       |
| Dünyada Bitkiler  |  | 1 1 0 100       |
| Bölgelere Göre Ülkeler  |  | 1 1 0 100       |
| Afetlerin Dağılışı ve Afetlerden Korunma Yolları  |  | 1 1 0 100       |
| Felsefe   |  | 5 4 1 80        |
| Siyaset felsefesinin konusunu ve problemlerini açıklar.   |  | 1 1 0 100       |
| Varlık felsefesinin konusunu ve problemlerini açıklar.  |  | 1 1 0 100       |
| Din felsefesinin konusunu ve sorularını açıklar.  |  | 1 1 0 100       |
| KAZANIM BELİRTİLMEMİŞ   |  | 2 2 0 100       |
| Din Kül. ve Ahl. Bil.   |  | 5 4 1 80        |
| İslam inancında imanın mahiyetini araştırır.  |  | 1 1 0 100       |
| Temel değerleri ayet ve hadislerle ilişkilendirir.  |  | 1 1 0 100       |
| Müslümanların bilim alanında yaptığı özgün çalışmalarını sınıflandırır.                                       |  | 1 1 0 100       |
| KAZANIM BELİRTİLMEMİŞ   |  | 2 2 0 100       |
| Felsefe (Seçmeli)   |  | 5 4 1 80        |
| Örnek felsefi metinlerden hareketle MÖ 6. yüzyıl-MS 2. yüzyıl filozoflarının felsefi görüşlerini analiz eder. |  | 1 0 0 0         |
| Sanat felsefesinin konusunu ve problemlerini açıklar.   |  | 1 0 0 0         |
| Varlık felsefesinin konusunu ve problemlerini açıklar.  |  | 1 0 0 0         |
| KAZANIM BELİRTİLMEMİŞ   |  | 2 0 0 0         |
| <b>TYT Matematik</b>  |  | <b>S D Y B%</b> |
| Matematik-1   |  | 5 4 1 80        |
| Gerçek hayatta periyodik olarak tekrar eden durumları içeren problemleri çözer.                               |  | 1 1 0 100       |
| KAZANIM BELİRTİLMEMİŞ   |  | 29 29 0 100     |
| Geometri  |  | 5 4 1 80        |
| KAZANIM BELİRTİLMEMİŞ   |  | 10 10 0 100     |
| <b>TYT Fen</b>  |  | <b>S D Y B%</b> |
| Fizik   |  | 5 4 1 80        |
| KAZANIM BELİRTİLMEMİŞ   |  | 7 6 1 86        |
| Kimya   |  | 5 4 1 80        |
| KAZANIM BELİRTİLMEMİŞ   |  | 7 7 0 100       |
| Biyoloji  |  | 5 4 1 80        |
| Inorganik Bileşikler  |  | 1 0 1 0         |
| Mantarlar   |  | 1 1 0 100       |
| Sitoplazma  |  | 1 1 0 100       |
| Madde döngüleri ve hayatın sürdürülebilirliği arasındaki ilişki kurar.  |  | 1 1 0 100       |
| KAZANIM BELİRTİLMEMİŞ   |  | 2 2 0 100       |

|  |  |
|--|--|
| <b>SONUÇ BELGESİ</b>                       | <b>IQ 11474812014 TYT ÖSYM Böyle Zordu</b> |
| İSTANBUL / BEYLİKDÜZÜ / DÜNYA ETÜT MERKEZİ | <b>DERSLERE GÖRE ANALİZ</b>                |

|              |        |       |
|--------------|--------|-------|
| Öğrenci      | Numara | Sınıf |
| POYRAZ ÖZDEN | 0      | 12-XX |

| Puan Türü   | Puan      | Genel Ortalama | Dereceler |       |      |     |       |
|-------------|-----------|----------------|-----------|-------|------|-----|-------|
|             |           |                | Snf       | Kurum | İlçe | İl  | Genel |
| TYT         | ▲ 389,321 | 280,320        | 38        | 39    | 39   | 46  | 347   |
| Katılımlar: |           |                | 88        | 89    | 89   | 484 | 2202  |

| Ders                  | Soru       | Doğru     | Yanlış    | Net          | Başarı %    | Sınıf Ort.     | Kurum Ort.     | Genel Ort.     |
|-----------------------|------------|-----------|-----------|--------------|-------------|----------------|----------------|----------------|
| Türkçe                | 40         | 32        | 7         | 30,25        | 76 ▲        | 26,81 ▲        | 26,90 ▲        | 20,75 ▲        |
| Tarih-1               | 5          | 1         | 4         | 0,00         | 0 ▼         | 3,22 ▼         | 3,21 ▼         | 2,35 ▼         |
| Coğrafya-1            | 5          | 2         | 0         | 2,00         | 40 ▲        | 2,00 ▲         | 1,98 ▲         | 1,33 ▲         |
| Felsefe               | 5          | 3         | 2         | 2,50         | 50 ▼        | 3,27 ▼         | 3,29 ▼         | 2,05 ▲         |
| Din Kül. ve Ahl. Bil. | 5          | 4         | 0         | 4,00         | 80 ▲        | 3,61 ▲         | 3,60 ▲         | 2,55 ▲         |
| Felsefe (Seçmeli)     | 5          | 0         | 0         | 0,00         | 0 ▲         | 0,00 ▲         | 0,00 ▲         | 0,00 ▲         |
| TYT Sosyal            | 20         | 10        | 6         | 8,50         | 43 ▼        | 12,10 ▼        | 12,08 ▼        | 8,28 ▲         |
| Matematik-1           | 30         | 18        | 1         | 17,75        | 59 ▼        | 19,30 ▼        | 19,36 ▼        | 11,22 ▲        |
| Geometri              | 10         | 7         | 0         | 7,00         | 70 ▲        | 4,35 ▲         | 4,39 ▲         | 1,97 ▲         |
| TYT Matematik         | 40         | 25        | 1         | 24,75        | 62 ▲        | 23,65 ▲        | 23,74 ▲        | 13,19 ▲        |
| Fizik                 | 7          | 6         | 1         | 5,75         | 82 ▲        | 2,72 ▲         | 2,73 ▲         | 1,24 ▲         |
| Kimya                 | 7          | 7         | 0         | 7,00         | 100 ▲       | 4,80 ▲         | 4,83 ▲         | 2,64 ▲         |
| Biyoloji              | 6          | 6         | 0         | 6,00         | 100 ▲       | 3,67 ▲         | 3,68 ▲         | 2,17 ▲         |
| TYT Fen               | 20         | 19        | 1         | 18,75        | 94 ▲        | 11,20 ▲        | 11,24 ▲        | 6,05 ▲         |
| <b>Toplam:</b>        | <b>120</b> | <b>86</b> | <b>15</b> | <b>82,25</b> | <b>69 ▲</b> | <b>73,76 ▲</b> | <b>73,97 ▲</b> | <b>48,28 ▲</b> |

|                |   |
|----------------|---|
| Soru No        | 1234567890123456789012345678901234567890    |
| TYT Türkçe     | BEBBEBBAABDBedECAEDBDCcaBbDCcDD BAaAECCD    |
| Cevap Anahtarı | A BEBBEBBAABDBCBCEAEDBDCDDBADCACDDEBADAECDD |
| TYT Sosyal     | AabecA D bBCDeACE A                         |
| Cevap Anahtarı | A ACECBAAADADCBCEBAEEAEBBBD                 |
| TYT Matematik  | EDDB DdC EC A E ECBABAE C DA B AD AB        |
| Cevap Anahtarı | A EDDDDACDBDECCAAAEBCBABAEBCCBDACBBADACB    |
| TYT Fen        | EEAeAADBCACCECBECBBE                        |
| Cevap Anahtarı | A EEAeAADBCACCECBECBBE                      |

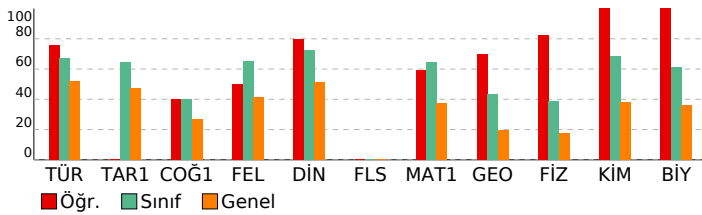

|   |                 |
|---|-----------------|
| <b>TYT Türkçe</b>   | <b>S D Y B%</b> |
| Türkçe  | 5 1 4 20        |
| KAZANIM BELİRTİLMEMİŞ   | 40 32 7 80      |
| <b>TYT Sosyal</b>   | <b>S D Y B%</b> |
| <b>Tarih-1</b>  | <b>S D Y B%</b> |
| KAZANIM BELİRTİLMEMİŞ   | 5 1 4 20        |
| <b>Coğrafya-1</b>   | <b>S D Y B%</b> |
| Nüfusun Özellikleri ve Önemi  | 1 1 0 100       |
| İklim Elemanları / Sıcaklık   | 1 0 0 0         |
| Dünyada Bitkiler  | 1 1 0 100       |
| Bölgelere Göre Ülkeler  | 1 0 0 0         |
| Afetlerin Dağılışı ve Afetlerden Korunma Yolları  | 1 0 0 0         |
| <b>Felsefe</b>  | <b>S D Y B%</b> |
| Siyaset felsefesinin konusunu ve problemlerini açıklar.   | 1 1 0 100       |
| Varlık felsefesinin konusunu ve problemlerini açıklar.  | 1 1 0 100       |
| Din felsefesinin konusunu ve sorularını açıklar.  | 1 0 1 0         |
| KAZANIM BELİRTİLMEMİŞ   | 2 1 1 50        |
| <b>Din Kül. ve Ahl. Bil.</b>  | <b>S D Y B%</b> |
| İslam inancında imanın mahiyetini araştırır.  | 1 1 0 100       |
| Temel değerleri ayet ve hadislerle ilişkilendirir.  | 1 0 0 0         |
| Müslümanların bilim alanında yaptığı özgün çalışmalarını sınıflandırır.                                       | 1 1 0 100       |
| KAZANIM BELİRTİLMEMİŞ   | 2 2 0 100       |
| <b>Felsefe (Seçmeli)</b>  | <b>S D Y B%</b> |
| Örnek felsefi metinlerden hareketle MÖ 6. yüzyıl-MS 2. yüzyıl filozoflarının felsefi görüşlerini analiz eder. | 1 0 0 0         |
| Sanat felsefesinin konusunu ve problemlerini açıklar.   | 1 0 0 0         |
| Varlık felsefesinin konusunu ve problemlerini açıklar.  | 1 0 0 0         |
| KAZANIM BELİRTİLMEMİŞ   | 2 0 0 0         |
| <b>TYT Matematik</b>  | <b>S D Y B%</b> |
| <b>Matematik-1</b>  | <b>S D Y B%</b> |
| Gerçek hayatta periyodik olarak tekrar eden durumları içeren problemleri çözer.                               | 1 1 0 100       |
| KAZANIM BELİRTİLMEMİŞ   | 29 17 1 59      |
| <b>Geometri</b>   | <b>S D Y B%</b> |
| KAZANIM BELİRTİLMEMİŞ   | 10 7 0 70       |
| <b>TYT Fen</b>  | <b>S D Y B%</b> |
| <b>Fizik</b>  | <b>S D Y B%</b> |
| KAZANIM BELİRTİLMEMİŞ   | 7 6 1 86        |
| <b>Kimya</b>  | <b>S D Y B%</b> |
| KAZANIM BELİRTİLMEMİŞ   | 7 7 0 100       |
| <b>Biyoloji</b>   | <b>S D Y B%</b> |
| Inorganik Bileşikler  | 1 1 0 100       |
| Mantarlar   | 1 1 0 100       |
| Sitoplazma  | 1 1 0 100       |
| Madde döngüleri ve hayatın sürdürülebilirliği arasında ilişki kurar.  | 1 1 0 100       |
| KAZANIM BELİRTİLMEMİŞ   | 2 2 0 100       |

**SONUÇ BELGESİ**

İSTANBUL / BEYLİKDÜZÜ / DÜNYA ETÜT MERKEZİ

**IQ 11474812014 TYT ÖSYM Böyle Zordu**

**DERSLERE GÖRE ANALİZ**

|                    |        |       |
|--------------------|--------|-------|
| Öğrenci            | Numara | Sınıf |
| RÜZGAR ALİÖZBAYRAM | 0      | 12-XX |

| Puan Türü   | Puan      | Genel Ortalama | Dereceler |       |      |     |       |
|-------------|-----------|----------------|-----------|-------|------|-----|-------|
|             |           |                | Snf       | Kurum | İlçe | İl  | Genel |
| TYT         | ▲ 408,150 | 280,320        | 24        | 25    | 25   | 28  | 242   |
| Katılımlar: |           |                | 88        | 89    | 89   | 484 | 2202  |

| Ders                  | Soru       | Doğru     | Yanlış    | Net          | Başarı %  | Sınıf Ort.     | Kurum Ort.     | Genel Ort.     |
|-----------------------|------------|-----------|-----------|--------------|-----------|----------------|----------------|----------------|
| Türkçe                | 40         | 34        | 6         | 32,50        | 81        | ▲ 26,81        | ▲ 26,90        | ▲ 20,75        |
| Tarih-1               | 5          | 4         | 1         | 3,75         | 75        | ▲ 3,22         | ▲ 3,21         | ▲ 2,35         |
| Coğrafya-1            | 5          | 2         | 3         | 1,25         | 25        | ▼ 2,00         | ▼ 1,98         | ▼ 1,33         |
| Felsefe               | 5          | 4         | 1         | 3,75         | 75        | ▲ 3,27         | ▲ 3,29         | ▲ 2,05         |
| Din Kül. ve Ahl. Bil. | 5          | 5         | 0         | 5,00         | 100       | ▲ 3,61         | ▲ 3,60         | ▲ 2,55         |
| Felsefe (Seçmeli)     | 5          | 0         | 0         | 0,00         | 0         | ◆ 0,00         | ◆ 0,00         | ◆ 0,00         |
| TYT Sosyal            | 20         | 15        | 5         | 13,75        | 69        | ▲ 12,10        | ▲ 12,08        | ▲ 8,28         |
| Matematik-1           | 30         | 27        | 2         | 26,50        | 88        | ▲ 19,30        | ▲ 19,36        | ▲ 11,22        |
| Geometri              | 10         | 6         | 3         | 5,25         | 53        | ▲ 4,35         | ▲ 4,39         | ▲ 1,97         |
| TYT Matematik         | 40         | 33        | 5         | 31,75        | 79        | ▲ 23,65        | ▲ 23,74        | ▲ 13,19        |
| Fizik                 | 7          | 4         | 3         | 3,25         | 46        | ▲ 2,72         | ▲ 2,73         | ▲ 1,24         |
| Kimya                 | 7          | 4         | 3         | 3,25         | 46        | ▼ 4,80         | ▼ 4,83         | ▲ 2,64         |
| Biyoloji              | 6          | 5         | 1         | 4,75         | 79        | ▲ 3,67         | ▲ 3,68         | ▲ 2,17         |
| TYT Fen               | 20         | 13        | 7         | 11,25        | 56        | ▲ 11,20        | ▲ 11,24        | ▲ 6,05         |
| <b>Toplam:</b>        | <b>120</b> | <b>95</b> | <b>23</b> | <b>89,25</b> | <b>74</b> | <b>▲ 73,76</b> | <b>▲ 73,97</b> | <b>▲ 48,28</b> |

|                |  |
|----------------|--|
| Soru No        | 1234567890123456789012345678901234567890   |
| TYT Türkçe     | BBBEAbEBBBeaBDEDECACDBDADcBACCDcDaABACDEC  |
| Cevap Anahtarı | B BBBEAAEBBCBDEDECACDBDADDBACCEDEDDABACDEC |
| TYT Sosyal     | ECABabeAAeCeDBBCEAAE                       |
| Cevap Anahtarı | B ECABCDAAACCCDBBCEAAEBBDEB                |
| TYT Matematik  | DBbDCDDAEC DAbCAECEBBBABCABCAccACBc DC     |
| Cevap Anahtarı | B DBEDCDDAECBDAACAACEBBBABCABCAcDBACBABCDC |
| TYT Fen        | AeEEAebaBdCcCEEBBECd                       |
| Cevap Anahtarı | B AEEEAADCBCCACEEBBECB                     |

|   |                 |
|---|-----------------|
| <b>TYT Türkçe</b>   | <b>S D Y B%</b> |
| Türkçe  | 5 4 1 80        |
| KAZANIM BELİRTİLMEMİŞ   | 40 34 6 85      |
| <b>TYT Sosyal</b>   | <b>S D Y B%</b> |
| Tarih-1   | 5 4 1 80        |
| KAZANIM BELİRTİLMEMİŞ   | 5 4 1 80        |
| Coğrafya-1  | 5 4 1 80        |
| Nüfusun Özellikleri ve Önemi  | 1 1 0 100       |
| İklim Elemanları / Sıcaklık   | 1 1 0 100       |
| Dünyada Bitkiler  | 1 0 1 0         |
| Bölgelere Göre Ülkeler  | 1 0 1 0         |
| Afetlerin Dağılışı ve Afetlerden Korunma Yolları  | 1 0 1 0         |
| Felsefe   | 5 4 1 80        |
| Siyaset felsefesinin konusunu ve problemlerini açıklar.   | 1 1 0 100       |
| Varlık felsefesinin konusunu ve problemlerini açıklar.  | 1 1 0 100       |
| Din felsefesinin konusunu ve sorularını açıklar.  | 1 1 0 100       |
| KAZANIM BELİRTİLMEMİŞ   | 2 1 1 50        |
| Din Kül. ve Ahl. Bil.   | 5 4 1 80        |
| İslam inancında imanın mahiyetini araştırır.  | 1 1 0 100       |
| Temel değerleri ayet ve hadislerle ilişkilendirir.  | 1 1 0 100       |
| Müslümanların bilim alanında yaptığı özgün çalışmalarını sınıflandırır.                                       | 1 1 0 100       |
| KAZANIM BELİRTİLMEMİŞ   | 2 2 0 100       |
| Felsefe (Seçmeli)   | 5 4 1 80        |
| Örnek felsefi metinlerden hareketle MÖ 6. yüzyıl-MS 2. yüzyıl filozoflarının felsefi görüşlerini analiz eder. | 1 0 0 0         |
| Sanat felsefesinin konusunu ve problemlerini açıklar.   | 1 0 0 0         |
| Varlık felsefesinin konusunu ve problemlerini açıklar.  | 1 0 0 0         |
| KAZANIM BELİRTİLMEMİŞ   | 2 0 0 0         |
| <b>TYT Matematik</b>  | <b>S D Y B%</b> |
| Matematik-1   | 5 4 1 80        |
| Gerçek hayatta periyodik olarak tekrar eden durumları içeren problemleri çözer.                               | 1 1 0 100       |
| KAZANIM BELİRTİLMEMİŞ   | 29 26 2 90      |
| Geometri  | 5 4 1 80        |
| KAZANIM BELİRTİLMEMİŞ   | 10 6 3 60       |
| <b>TYT Fen</b>  | <b>S D Y B%</b> |
| Fizik   | 5 4 1 80        |
| KAZANIM BELİRTİLMEMİŞ   | 7 4 3 57        |
| Kimya   | 5 4 1 80        |
| KAZANIM BELİRTİLMEMİŞ   | 7 4 3 57        |
| Biyoloji  | 5 4 1 80        |
| Inorganik Bileşikler  | 1 1 0 100       |
| Mantarlar   | 1 1 0 100       |
| Sitoplazma  | 1 0 1 0         |
| Madde döngüleri ve hayatın sürdürülebilirliği arasında ilişki kurar.  | 1 1 0 100       |
| KAZANIM BELİRTİLMEMİŞ   | 2 2 0 100       |

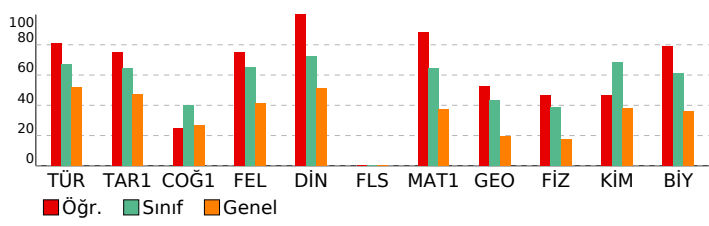

|  |  |
|--|--|
| <b>SONUÇ BELGESİ</b>                       | <b>IQ 11474812014 TYT ÖSYM Böyle Zordu</b> |
| İSTANBUL / BEYLİKDÜZÜ / DÜNYA ETÜT MERKEZİ | <b>DERSLERE GÖRE ANALİZ</b>                |

|           |        |       |
|-----------|--------|-------|
| Öğrenci   | Numara | Sınıf |
| SARP UÇAR | 0      | 12-XX |

| Puan Türü   | Puan      | Genel Ortalama | Dereceler |       |      |     |       |
|-------------|-----------|----------------|-----------|-------|------|-----|-------|
|             |           |                | Snf       | Kurum | İlçe | İl  | Genel |
| TYT         | ▲ 434,195 | 280,320        | 14        | 14    | 14   | 15  | 119   |
| Katılımlar: |           |                | 88        | 89    | 89   | 484 | 2202  |

| Ders                  | Soru       | Doğru      | Yanlış    | Net          | Başarı %  | Sınıf Ort. | Kurum Ort. | Genel Ort. |
|-----------------------|------------|------------|-----------|--------------|-----------|------------|------------|------------|
| Türkçe                | 40         | 33         | 6         | 31,50        | 79        | ▲ 26,81    | ▲ 26,90    | ▲ 20,75    |
| Tarih-1               | 5          | 4          | 1         | 3,75         | 75        | ▲ 3,22     | ▲ 3,21     | ▲ 2,35     |
| Coğrafya-1            | 5          | 1          | 2         | 0,50         | 10        | ▼ 2,00     | ▼ 1,98     | ▼ 1,33     |
| Felsefe               | 5          | 4          | 1         | 3,75         | 75        | ▲ 3,27     | ▲ 3,29     | ▲ 2,05     |
| Din Kül. ve Ahl. Bil. | 5          | 5          | 0         | 5,00         | 100       | ▲ 3,61     | ▲ 3,60     | ▲ 2,55     |
| Felsefe (Seçmeli)     | 5          | 0          | 0         | 0,00         | 0         | ◆ 0,00     | ◆ 0,00     | ◆ 0,00     |
| TYT Sosyal            | 20         | 14         | 4         | 13,00        | 65        | ▲ 12,10    | ▲ 12,08    | ▲ 8,28     |
| Matematik-1           | 30         | 28         | 1         | 27,75        | 93        | ▲ 19,30    | ▲ 19,36    | ▲ 11,22    |
| Geometri              | 10         | 9          | 0         | 9,00         | 90        | ▲ 4,35     | ▲ 4,39     | ▲ 1,97     |
| TYT Matematik         | 40         | 37         | 1         | 36,75        | 92        | ▲ 23,65    | ▲ 23,74    | ▲ 13,19    |
| Fizik                 | 7          | 4          | 2         | 3,50         | 50        | ▲ 2,72     | ▲ 2,73     | ▲ 1,24     |
| Kimya                 | 7          | 7          | 0         | 7,00         | 100       | ▲ 4,80     | ▲ 4,83     | ▲ 2,64     |
| Biyoloji              | 6          | 6          | 0         | 6,00         | 100       | ▲ 3,67     | ▲ 3,68     | ▲ 2,17     |
| TYT Fen               | 20         | 17         | 2         | 16,50        | 83        | ▲ 11,20    | ▲ 11,24    | ▲ 6,05     |
| <b>Toplam:</b>        | <b>120</b> | <b>101</b> | <b>13</b> | <b>97,75</b> | <b>81</b> | ▲ 73,76    | ▲ 73,97    | ▲ 48,28    |

|                |  |
|----------------|--|
| Soru No        | 12345678901234567890123456789012345678901234567890 |
| TYT Türkçe     | BEBBEBe BDBCBCAEDBDCBaBADACDDcBAeAECCD             |
| Cevap Anahtarı | A BEBBEBAABDBCBECAEDBDCDDBADACDDEBADAECDD          |
| TYT Sosyal     | AbECBd AcCBCDeACEEA                                |
| Cevap Anahtarı | A ACECBAADADCBDCBACEEAEBBBD                        |
| TYT Matematik  | aDDBDDACDBDECCAAAEBCBABA E CCBDACBBAD AB           |
| Cevap Anahtarı | A EDDDBDDACDBDECCAAAEBCBABAEBCCBDACBBADCB          |
| TYT Fen        | EEAdb DBCACCECBECBBE                               |
| Cevap Anahtarı | A EEAAAADBCACCECBECBBE                             |

|   |                 |
|---|-----------------|
| <b>TYT Türkçe</b>   | <b>S D Y B%</b> |
| Türkçe  | 5 4 1 80        |
| KAZANIM BELİRTİLMEMİŞ   | 40 33 6 83      |
| <b>TYT Sosyal</b>   | <b>S D Y B%</b> |
| <b>Tarih-1</b>  | <b>S D Y B%</b> |
| KAZANIM BELİRTİLMEMİŞ   | 5 4 1 80        |
| <b>Coğrafya-1</b>   | <b>S D Y B%</b> |
| Nüfusun Özellikleri ve Önemi  | 1 0 1 0         |
| İklim Elemanları / Sıcaklık   | 1 0 0 0         |
| Dünyada Bitkiler  | 1 0 0 0         |
| Bölgelere Göre Ülkeler  | 1 1 0 100       |
| Afetlerin Dağılışı ve Afetlerden Korunma Yolları  | 1 0 1 0         |
| <b>Felsefe</b>  | <b>S D Y B%</b> |
| Siyaset felsefesinin konusunu ve problemlerini açıklar.   | 1 1 0 100       |
| Varlık felsefesinin konusunu ve problemlerini açıklar.  | 1 1 0 100       |
| Din felsefesinin konusunu ve sorularını açıklar.  | 1 0 1 0         |
| KAZANIM BELİRTİLMEMİŞ   | 2 2 0 100       |
| <b>Din Kül. ve Ahl. Bil.</b>  | <b>S D Y B%</b> |
| İslam inancında imanın mahiyetini araştırır.  | 1 1 0 100       |
| Temel değerleri ayet ve hadislerle ilişkilendirir.  | 1 0 0 100       |
| Müslümanların bilim alanında yaptığı özgün çalışmalarını sınıflandırır.                                       | 1 1 0 100       |
| KAZANIM BELİRTİLMEMİŞ   | 2 2 0 100       |
| <b>Felsefe (Seçmeli)</b>  | <b>S D Y B%</b> |
| Örnek felsefi metinlerden hareketle MÖ 6. yüzyıl-MS 2. yüzyıl filozoflarının felsefi görüşlerini analiz eder. | 1 0 0 0         |
| Sanat felsefesinin konusunu ve problemlerini açıklar.   | 1 0 0 0         |
| Varlık felsefesinin konusunu ve problemlerini açıklar.  | 1 0 0 0         |
| KAZANIM BELİRTİLMEMİŞ   | 2 0 0 0         |
| <b>TYT Matematik</b>  | <b>S D Y B%</b> |
| <b>Matematik-1</b>  | <b>S D Y B%</b> |
| Gerçek hayatta periyodik olarak tekrar eden durumları içeren problemleri çözer.                               | 1 1 0 100       |
| KAZANIM BELİRTİLMEMİŞ   | 29 27 1 93      |
| <b>Geometri</b>   | <b>S D Y B%</b> |
| KAZANIM BELİRTİLMEMİŞ   | 10 9 0 90       |
| <b>TYT Fen</b>  | <b>S D Y B%</b> |
| <b>Fizik</b>  | <b>S D Y B%</b> |
| KAZANIM BELİRTİLMEMİŞ   | 7 4 2 57        |
| <b>Kimya</b>  | <b>S D Y B%</b> |
| KAZANIM BELİRTİLMEMİŞ   | 7 7 0 100       |
| <b>Biyoloji</b>   | <b>S D Y B%</b> |
| Inorganik Bileşikler  | 1 1 0 100       |
| Mantarlar   | 1 1 0 100       |
| Sitoplazma  | 1 1 0 100       |
| Madde döngüleri ve hayatın sürdürülebilirliği arasındaki ilişki kurar.  | 1 1 0 100       |
| KAZANIM BELİRTİLMEMİŞ   | 2 2 0 100       |

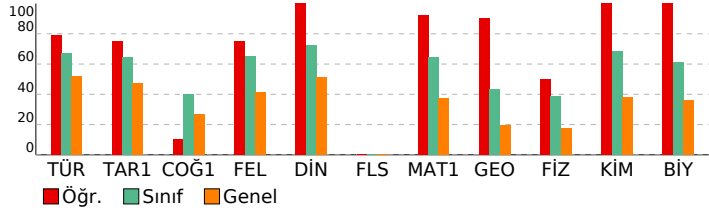

|  |  |
|--|--|
| <b>SONUÇ BELGESİ</b>                       | <b>IQ 11474812014 TYT ÖSYM Böyle Zordu</b> |
| İSTANBUL / BEYLİKDÜZÜ / DÜNYA ETÜT MERKEZİ | <b>DERSLERE GÖRE ANALİZ</b>                |

|         |        |       |
|---------|--------|-------|
| Öğrenci | Numara | Sınıf |
| SENA    | 0      | 12-XX |

| Puan Türü   | Puan      | Genel Ortalama | Dereceler |       |      |     |       |
|-------------|-----------|----------------|-----------|-------|------|-----|-------|
|             |           |                | Snf       | Kurum | İlçe | İl  | Genel |
| TYT         | ▲ 282,689 | 280,320        | 76        | 77    | 77   | 176 | 1136  |
| Katılımlar: |           |                | 88        | 89    | 89   | 484 | 2202  |

| Ders                   | Soru       | Doğru     | Yanlış    | Net          | Başarı %  | Sınıf Ort.     | Kurum Ort.     | Genel Ort.     |
|------------------------|------------|-----------|-----------|--------------|-----------|----------------|----------------|----------------|
| Türkçe                 | 40         | 23        | 16        | 19,00        | 48        | ▼ 26,81        | ▼ 26,90        | ▼ 20,75        |
| Tarih-1                | 5          | 3         | 2         | 2,50         | 50        | ▼ 3,22         | ▼ 3,21         | ▲ 2,35         |
| Coğrafya-1             | 5          | 3         | 1         | 2,75         | 55        | ▲ 2,00         | ▲ 1,98         | ▲ 1,33         |
| Felsefe                | 5          | 3         | 2         | 2,50         | 50        | ▼ 3,27         | ▼ 3,29         | ▲ 2,05         |
| Din Kült. ve Ahl. Bil. | 5          | 4         | 0         | 4,00         | 80        | ▲ 3,61         | ▲ 3,60         | ▲ 2,55         |
| Felsefe (Seçmeli)      | 5          | 0         | 0         | 0,00         | 0         | ◆ 0,00         | ◆ 0,00         | ◆ 0,00         |
| TYT Sosyal             | 20         | 13        | 5         | 11,75        | 59        | ▼ 12,10        | ▼ 12,08        | ▲ 8,28         |
| Matematik-1            | 30         | 11        | 4         | 10,00        | 33        | ▼ 19,30        | ▼ 19,36        | ▼ 11,22        |
| Geometri               | 10         | 1         | 1         | 0,75         | 8         | ▼ 4,35         | ▼ 4,39         | ▼ 1,97         |
| TYT Matematik          | 40         | 12        | 5         | 10,75        | 27        | ▼ 23,65        | ▼ 23,74        | ▼ 13,19        |
| Fizik                  | 7          | 1         | 4         | 0,00         | 0         | ▼ 2,72         | ▼ 2,73         | ▼ 1,24         |
| Kimya                  | 7          | 3         | 1         | 2,75         | 39        | ▼ 4,80         | ▼ 4,83         | ▲ 2,64         |
| Biyoloji               | 6          | 3         | 2         | 2,50         | 42        | ▼ 3,67         | ▼ 3,68         | ▲ 2,17         |
| TYT Fen                | 20         | 7         | 7         | 5,25         | 26        | ▼ 11,20        | ▼ 11,24        | ▼ 6,05         |
| <b>Toplam:</b>         | <b>120</b> | <b>55</b> | <b>33</b> | <b>46,75</b> | <b>39</b> | <b>▼ 73,76</b> | <b>▼ 73,97</b> | <b>▼ 48,28</b> |

|                |   |
|----------------|---|
| Soru No        | 1234567890123456789012345678901234567890    |
| TYT Türkçe     | BdcbAAEBB BBcaDcddCDBabDaBAbCDBDaABAdDEb    |
| Cevap Anahtarı | B BBBEAAEBBCBBDEDECACDBDADDBACCEDEDDABACDEC |
| TYT Sosyal     | ECdBaD AAeCbeBBCEAA                         |
| Cevap Anahtarı | B ECABCDDAAACCCBBCEAAEBBDEB                 |
| TYT Matematik  | DBED D AE ac C C cc E C c D                 |
| Cevap Anahtarı | B DBEDCDDAECEBDAACAECBEBBBAECAEBACDBACBABC  |
| TYT Fen        | e Edbb B C eEEdaE B                         |
| Cevap Anahtarı | B AAEAAADCBCCACEEBBCEB                      |

|   |                 |
|---|-----------------|
| <b>TYT Türkçe</b>   | <b>S D Y B%</b> |
| Türkçe  | 5 3 2 60        |
| KAZANIM BELİRTİLMEMİŞ   | 40 23 16 58     |
| <b>TYT Sosyal</b>   | <b>S D Y B%</b> |
| <b>Tarih-1</b>  | <b>S D Y B%</b> |
| KAZANIM BELİRTİLMEMİŞ   | 5 3 2 60        |
| <b>Coğrafya-1</b>   | <b>S D Y B%</b> |
| Nüfusun Özellikleri ve Önemi  | 1 1 0 100       |
| İklim Elemanları / Sıcaklık   | 1 1 0 100       |
| Dünyada Bitkiler  | 1 0 0 0         |
| Bölgelere Göre Ülkeler  | 1 0 1 0         |
| Afetlerin Dağılışı ve Afetlerden Korunma Yolları  | 1 1 0 100       |
| <b>Felsefe</b>  | <b>S D Y B%</b> |
| Siyaset felsefesinin konusunu ve problemlerini açıklar.   | 1 1 0 100       |
| Varlık felsefesinin konusunu ve problemlerini açıklar.  | 1 0 1 0         |
| Din felsefesinin konusunu ve sorularını açıklar.  | 1 1 0 100       |
| KAZANIM BELİRTİLMEMİŞ   | 2 1 1 50        |
| <b>Din Kült. ve Ahl. Bil.</b>   | <b>S D Y B%</b> |
| İslam inancında imanın mahiyetini araştırır.  | 1 1 0 100       |
| Temel değerleri ayet ve hadislerle ilişkilendirir.  | 1 0 0 0         |
| Müslümanların bilim alanında yaptığı özgün çalışmalarını sınıflandırır.                                       | 1 1 0 100       |
| KAZANIM BELİRTİLMEMİŞ   | 2 2 0 100       |
| <b>Felsefe (Seçmeli)</b>  | <b>S D Y B%</b> |
| Örnek felsefi metinlerden hareketle MÖ 6. yüzyıl-MS 2. yüzyıl filozoflarının felsefi görüşlerini analiz eder. | 1 0 0 0         |
| Sanat felsefesinin konusunu ve problemlerini açıklar.   | 1 0 0 0         |
| Varlık felsefesinin konusunu ve problemlerini açıklar.  | 1 0 0 0         |
| KAZANIM BELİRTİLMEMİŞ   | 2 0 0 0         |
| <b>TYT Matematik</b>  | <b>S D Y B%</b> |
| <b>Matematik-1</b>  | <b>S D Y B%</b> |
| Gerçek hayatta periyodik olarak tekrar eden durumları içeren problemleri çözer.                               | 1 0 0 0         |
| KAZANIM BELİRTİLMEMİŞ   | 29 11 4 38      |
| <b>Geometri</b>   | <b>S D Y B%</b> |
| KAZANIM BELİRTİLMEMİŞ   | 10 1 1 10       |
| <b>TYT Fen</b>  | <b>S D Y B%</b> |
| <b>Fizik</b>  | <b>S D Y B%</b> |
| KAZANIM BELİRTİLMEMİŞ   | 7 1 4 14        |
| <b>Kimya</b>  | <b>S D Y B%</b> |
| KAZANIM BELİRTİLMEMİŞ   | 7 3 1 43        |
| <b>Biyoloji</b>   | <b>S D Y B%</b> |
| Inorganik Bileşikler  | 1 0 1 0         |
| Mantarlar   | 1 1 0 100       |
| Sitoplazma  | 1 1 0 100       |
| Madde döngüleri ve hayatın sürdürülebilirliği arasında ilişki kurar.  | 1 1 0 100       |
| KAZANIM BELİRTİLMEMİŞ   | 2 0 1 0         |

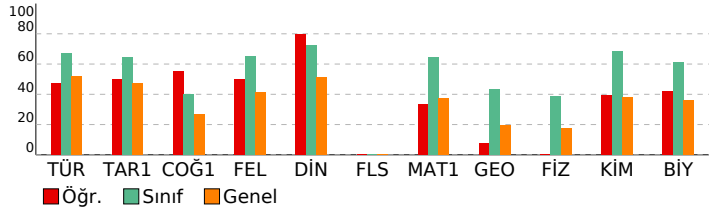

|  |  |
|--|--|
| <b>SONUÇ BELGESİ</b>                       | <b>IQ 11474812014 TYT ÖSYM Böyle Zordu</b> |
| İSTANBUL / BEYLİKDÜZÜ / DÜNYA ETÜT MERKEZİ | <b>DERSLERE GÖRE ANALİZ</b>                |

|              |        |       |
|--------------|--------|-------|
| Öğrenci      | Numara | Sınıf |
| SEVİNÇ ÖZBEK | 0      | 12-XX |

| Puan Türü | Puan      | Genel Ortalama | Dereceler |       |      |     |       |
|-----------|-----------|----------------|-----------|-------|------|-----|-------|
|           |           |                | Snf       | Kurum | İlçe | İl  | Genel |
| TYT       | ▼ 211,987 | 280,320        | 85        | 86    | 86   | 297 | 1721  |

|             |    |    |    |     |      |
|-------------|----|----|----|-----|------|
| Katılımlar: | 88 | 89 | 89 | 484 | 2202 |
|-------------|----|----|----|-----|------|

| Ders                   | Soru | Doğru | Yanlış | Net   | Başarı % | Sınıf Ort. | Kurum Ort. | Genel Ort. |
|------------------------|------|-------|--------|-------|----------|------------|------------|------------|
| Türkçe                 | 40   | 20    | 12     | 17,00 | 43       | ▼ 26,81    | ▼ 26,90    | ▼ 20,75    |
| Tarih-1                | 5    | 1     | 3      | 0,25  | 5        | ▼ 3,22     | ▼ 3,21     | ▼ 2,35     |
| Coğrafya-1             | 5    | 3     | 2      | 2,50  | 50       | ▲ 2,00     | ▲ 1,98     | ▲ 1,33     |
| Felsefe                | 5    | 2     | 3      | 1,25  | 25       | ▼ 3,27     | ▼ 3,29     | ▼ 2,05     |
| Din Kült. ve Ahl. Bil. | 5    | 0     | 0      | 0,00  | 0        | ▼ 3,61     | ▼ 3,60     | ▼ 2,55     |
| Felsefe (Seçmeli)      | 5    | 0     | 0      | 0,00  | 0        | ◆ 0,00     | ◆ 0,00     | ◆ 0,00     |
| TYT Sosyal             | 20   | 6     | 8      | 4,00  | 20       | ▼ 12,10    | ▼ 12,08    | ▼ 8,28     |
| Matematik-1            | 30   | 2     | 0      | 2,00  | 7        | ▼ 19,30    | ▼ 19,36    | ▼ 11,22    |
| Geometri               | 10   | 0     | 0      | 0,00  | 0        | ▼ 4,35     | ▼ 4,39     | ▼ 1,97     |
| TYT Matematik          | 40   | 2     | 0      | 2,00  | 5        | ▼ 23,65    | ▼ 23,74    | ▼ 13,19    |
| Toplam:                | 120  | 28    | 20     | 23,00 | 19       | ▼ 73,76    | ▼ 73,97    | ▼ 48,28    |

|         |  |
|---------|--|
| Soru No | 1234567890123456789012345678901234567890 |
|---------|--|

|                |  |
|----------------|--|
| TYT Türkçe     | BBBbAcdBBcCBeaDeaAcBBDADaBA CcbDe            |
| Cevap Anahtarı | B BBEEAAEBBCBBDEDEACACDBDADDBACCEDEDDABACDEC |

|                |                            |
|----------------|----------------------------|
| TYT Sosyal     | eceCbDcAACaaBe             |
| Cevap Anahtarı | B ECABCDDAAACDDBCEAAEBBDEB |

|                |   |
|----------------|---|
| TYT Matematik  | D E   |
| Cevap Anahtarı | B DBEDCDDDAECBDAACAECBEBBBAECAEBCADBACBABDC |

|   |                 |
|---|-----------------|
| <b>TYT Türkçe</b>   | <b>S D Y B%</b> |
| Türkçe  | 5 1 3 20        |
| KAZANIM BELİRTİLMEMİŞ   | 40 20 12 50     |
| <b>TYT Sosyal</b>   | <b>S D Y B%</b> |
| Tarih-1   | 5 1 3 20        |
| KAZANIM BELİRTİLMEMİŞ   | 5 1 3 20        |
| <b>Coğrafya-1</b>   | <b>S D Y B%</b> |
| Nüfusun Özellikleri ve Önemi  | 1 1 0 100       |
| İklim Elemanları / Sıcaklık   | 1 0 1 0         |
| Dünyada Bitkiler  | 1 1 0 100       |
| Bölgelere Göre Ülkeler  | 1 1 0 100       |
| Afetlerin Dağılışı ve Afetlerden Korunma Yolları  | 1 0 1 0         |
| <b>Felsefe</b>  | <b>S D Y B%</b> |
| Siyaset felsefesinin konusunu ve problemlerini açıklar.   | 1 1 0 100       |
| Varlık felsefesinin konusunu ve problemlerini açıklar.  | 1 0 1 0         |
| Din felsefesinin konusunu ve sorunlarını açıklar.   | 1 0 1 0         |
| KAZANIM BELİRTİLMEMİŞ   | 2 1 1 50        |
| <b>Din Kült. ve Ahl. Bil.</b>   | <b>S D Y B%</b> |
| İslam inancında imanın mahiyetini araştırır.  | 1 0 0 0         |
| Temel değerleri ayet ve hadislerle ilişkilendirir.  | 1 0 0 0         |
| Müslümanların bilim alanında yaptığı özgün çalışmalarını sınıflandırır.                                       | 1 0 0 0         |
| KAZANIM BELİRTİLMEMİŞ   | 2 0 0 0         |
| <b>Felsefe (Seçmeli)</b>  | <b>S D Y B%</b> |
| Örnek felsefi metinlerden hareketle MÖ 6. yüzyıl-MS 2. yüzyıl filozoflarının felsefi görüşlerini analiz eder. | 1 0 0 0         |
| Sanat felsefesinin konusunu ve problemlerini açıklar.   | 1 0 0 0         |
| Varlık felsefesinin konusunu ve problemlerini açıklar.  | 1 0 0 0         |
| KAZANIM BELİRTİLMEMİŞ   | 2 0 0 0         |
| <b>TYT Matematik</b>  | <b>S D Y B%</b> |
| Matematik-1   | 5 1 3 20        |
| Gerçek hayatta periyodik olarak tekrar eden durumları içeren problemleri çözer.                               | 1 0 0 0         |
| KAZANIM BELİRTİLMEMİŞ   | 29 2 0 7        |
| <b>Geometri</b>   | <b>S D Y B%</b> |
| KAZANIM BELİRTİLMEMİŞ   | 10 0 0 0        |

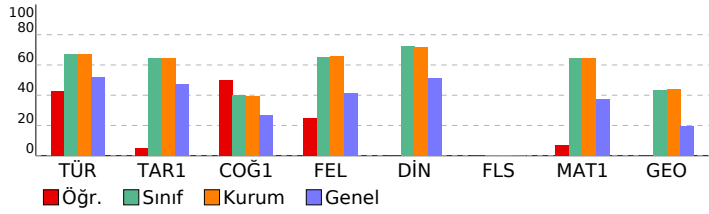

|  |  |
|--|--|
| <b>SONUÇ BELGESİ</b>                       | <b>IQ 11474812014 TYT ÖSYM Böyle Zordu</b> |
| İSTANBUL / BEYLİKDÜZÜ / DÜNYA ETÜT MERKEZİ | <b>DERSLERE GÖRE ANALİZ</b>                |

|            |        |       |
|------------|--------|-------|
| Öğrenci    | Numara | Sınıf |
| TUANA TUNA | 0      | 12-XX |

| Puan Türü   | Puan      | Genel Ortalama | Dereceler |       |      |     |       |
|-------------|-----------|----------------|-----------|-------|------|-----|-------|
|             |           |                | Snf       | Kurum | İlçe | İl  | Genel |
| TYT         | ▲ 372,370 | 280,320        | 47        | 48    | 48   | 60  | 432   |
| Katılımlar: |           |                | 88        | 89    | 89   | 484 | 2202  |

| Ders                  | Soru       | Doğru     | Yanlış    | Net          | Başarı %  | Sınıf Ort.     | Kurum Ort.     | Genel Ort.     |
|-----------------------|------------|-----------|-----------|--------------|-----------|----------------|----------------|----------------|
| Türkçe                | 40         | 32        | 8         | 30,00        | 75        | ▲ 26,81        | ▲ 26,90        | ▲ 20,75        |
| Tarih-1               | 5          | 5         | 0         | 5,00         | 100       | ▲ 3,22         | ▲ 3,21         | ▲ 2,35         |
| Coğrafya-1            | 5          | 2         | 3         | 1,25         | 25        | ▼ 2,00         | ▼ 1,98         | ▼ 1,33         |
| Felsefe               | 5          | 4         | 1         | 3,75         | 75        | ▲ 3,27         | ▲ 3,29         | ▲ 2,05         |
| Din Kül. ve Ahl. Bil. | 5          | 5         | 0         | 5,00         | 100       | ▲ 3,61         | ▲ 3,60         | ▲ 2,55         |
| Felsefe (Seçmeli)     | 5          | 0         | 0         | 0,00         | 0         | ◆ 0,00         | ◆ 0,00         | ◆ 0,00         |
| TYT Sosyal            | 20         | 16        | 4         | 15,00        | 75        | ▲ 12,10        | ▲ 12,08        | ▲ 8,28         |
| Matematik-1           | 30         | 21        | 1         | 20,75        | 69        | ▲ 19,30        | ▲ 19,36        | ▲ 11,22        |
| Geometri              | 10         | 0         | 0         | 0,00         | 0         | ▼ 4,35         | ▼ 4,39         | ▼ 1,97         |
| TYT Matematik         | 40         | 21        | 1         | 20,75        | 52        | ▼ 23,65        | ▼ 23,74        | ▲ 13,19        |
| Fizik                 | 7          | 3         | 4         | 2,00         | 29        | ▼ 2,72         | ▼ 2,73         | ▲ 1,24         |
| Kimya                 | 7          | 7         | 0         | 7,00         | 100       | ▲ 4,80         | ▲ 4,83         | ▲ 2,64         |
| Biyoloji              | 6          | 3         | 3         | 2,25         | 38        | ▼ 3,67         | ▼ 3,68         | ▲ 2,17         |
| TYT Fen               | 20         | 13        | 7         | 11,25        | 56        | ▲ 11,20        | ▲ 11,24        | ▲ 6,05         |
| <b>Toplam:</b>        | <b>120</b> | <b>82</b> | <b>20</b> | <b>77,00</b> | <b>64</b> | <b>▲ 73,76</b> | <b>▲ 73,97</b> | <b>▲ 48,28</b> |

|                |   |
|----------------|---|
| Soru No        | 1234567890123456789012345678901234567890  |
| TYT Türkçe     | BEBBBAABDBbBECAEDBDCDaBADadCDDbeAaAEaCD   |
| Cevap Anahtarı | A BEBBAABDBCBCEAEDBDCDDBADCACDDEBADAECDD  |
| TYT Sosyal     | ACECBAaccDCBCDeACEEA                      |
| Cevap Anahtarı | A ACECBAADADCBCEBAEEAEBBBD                |
| TYT Matematik  | EDDBDDAC C AAABEBCB BAa CC                |
| Cevap Anahtarı | A EDDBDDACDBDECCAAAEBCBABAEBCCBDACBBADACB |
| TYT Fen        | EEdbAbBCACCECaCBeE                        |
| Cevap Anahtarı | A EEAAAADBCACCECECBEE                     |

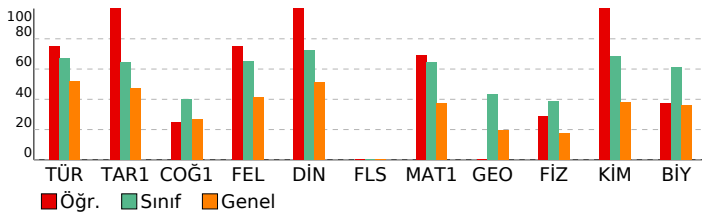

|   |                 |
|---|-----------------|
| <b>TYT Türkçe</b>   | <b>S D Y B%</b> |
| Türkçe  | 5 5 0 100       |
| KAZANIM BELİRTİLMEMİŞ   | 40 32 8 80      |
| <b>TYT Sosyal</b>   | <b>S D Y B%</b> |
| Tarih-1   | 5 5 0 100       |
| KAZANIM BELİRTİLMEMİŞ   | 5 5 0 100       |
| <b>Coğrafya-1</b>   | <b>S D Y B%</b> |
| Nüfusun Özellikleri ve Önemi  | 1 1 0 100       |
| İklim Elemanları / Sıcaklık   | 1 1 0 100       |
| Dünyada Bitkiler  | 1 1 0 100       |
| Bölgelere Göre Ülkeler  | 1 1 0 100       |
| Afetlerin Dağılışı ve Afetlerden Korunma Yolları  | 1 1 0 100       |
| <b>Felsefe</b>  | <b>S D Y B%</b> |
| Siyaset felsefesinin konusunu ve problemlerini açıklar.   | 1 1 0 100       |
| Varlık felsefesinin konusunu ve problemlerini açıklar.  | 1 1 0 100       |
| Din felsefesinin konusunu ve sorunlarını açıklar.   | 1 1 0 100       |
| KAZANIM BELİRTİLMEMİŞ   | 2 2 0 100       |
| <b>Din Kül. ve Ahl. Bil.</b>  | <b>S D Y B%</b> |
| İslam inancında imanın mahiyetini araştırır.  | 1 1 0 100       |
| Temel değerleri ayet ve hadislerle ilişkilendirir.  | 1 1 0 100       |
| Müslümanların bilim alanında yaptığı özgün çalışmalarını sınıflandırır.                                       | 1 1 0 100       |
| KAZANIM BELİRTİLMEMİŞ   | 2 2 0 100       |
| <b>Felsefe (Seçmeli)</b>  | <b>S D Y B%</b> |
| Örnek felsefi metinlerden hareketle MÖ 6. yüzyıl-MS 2. yüzyıl filozoflarının felsefi görüşlerini analiz eder. | 1 0 0 0         |
| Sanat felsefesinin konusunu ve problemlerini açıklar.   | 1 0 0 0         |
| Varlık felsefesinin konusunu ve problemlerini açıklar.  | 1 0 0 0         |
| KAZANIM BELİRTİLMEMİŞ   | 2 0 0 0         |
| <b>TYT Matematik</b>  | <b>S D Y B%</b> |
| Matematik-1   | 5 5 0 100       |
| Gerçek hayatta periyodik olarak tekrar eden durumları içeren problemleri çözer.                               | 1 1 0 100       |
| KAZANIM BELİRTİLMEMİŞ   | 29 20 1 69      |
| <b>Geometri</b>   | <b>S D Y B%</b> |
| KAZANIM BELİRTİLMEMİŞ   | 10 0 0 0        |
| <b>TYT Fen</b>  | <b>S D Y B%</b> |
| Fizik   | 7 3 4 43        |
| KAZANIM BELİRTİLMEMİŞ   | 7 3 4 43        |
| <b>Kimya</b>  | <b>S D Y B%</b> |
| KAZANIM BELİRTİLMEMİŞ   | 7 7 0 100       |
| <b>Biyoloji</b>   | <b>S D Y B%</b> |
| Inorganik Bileşikler  | 1 0 1 0         |
| Mantarlar   | 1 0 1 0         |
| Sitoplazma  | 1 1 0 100       |
| Madde döngüleri ve hayatın sürdürülebilirliği arasında ilişki kurar.  | 1 1 0 100       |
| KAZANIM BELİRTİLMEMİŞ   | 2 1 1 50        |

|  |  |
|--|--|
| <b>SONUÇ BELGESİ</b>                       | <b>IQ 11474812014 TYT ÖSYM Böyle Zordu</b> |
| İSTANBUL / BEYLİKDÜZÜ / DÜNYA ETÜT MERKEZİ | <b>DERSLERE GÖRE ANALİZ</b>                |

|            |        |       |
|------------|--------|-------|
| Öğrenci    | Numara | Sınıf |
| TUĞRA DERE | 0      | 12-XX |

| Puan Türü   | Puan      | Genel Ortalama | Dereceler |       |      |     |       |
|-------------|-----------|----------------|-----------|-------|------|-----|-------|
|             |           |                | Snf       | Kurum | İlçe | İl  | Genel |
| TYT         | ▲ 375,417 | 280,320        | 45        | 46    | 46   | 58  | 414   |
| Katılımlar: |           |                | 88        | 89    | 89   | 484 | 2202  |

| Ders                  | Soru       | Doğru     | Yanlış    | Net          | Başarı %  | Sınıf Ort.     | Kurum Ort.     | Genel Ort.     |
|-----------------------|------------|-----------|-----------|--------------|-----------|----------------|----------------|----------------|
| Türkçe                | 40         | 27        | 12        | 24,00        | 60        | ▼ 26,81        | ▼ 26,90        | ▲ 20,75        |
| Tarih-1               | 5          | 2         | 2         | 1,50         | 30        | ▼ 3,22         | ▼ 3,21         | ▼ 2,35         |
| Coğrafya-1            | 5          | 1         | 1         | 0,75         | 15        | ▼ 2,00         | ▼ 1,98         | ▼ 1,33         |
| Felsefe               | 5          | 4         | 1         | 3,75         | 75        | ▲ 3,27         | ▲ 3,29         | ▲ 2,05         |
| Din Kül. ve Ahl. Bil. | 5          | 2         | 2         | 1,50         | 30        | ▼ 3,61         | ▼ 3,60         | ▼ 2,55         |
| Felsefe (Seçmeli)     | 5          | 0         | 0         | 0,00         | 0         | ◆ 0,00         | ◆ 0,00         | ◆ 0,00         |
| TYT Sosyal            | 20         | 9         | 6         | 7,50         | 38        | ▼ 12,10        | ▼ 12,08        | ▼ 8,28         |
| Matematik-1           | 30         | 25        | 2         | 24,50        | 82        | ▲ 19,30        | ▲ 19,36        | ▲ 11,22        |
| Geometri              | 10         | 7         | 1         | 6,75         | 68        | ▲ 4,35         | ▲ 4,39         | ▲ 1,97         |
| TYT Matematik         | 40         | 32        | 3         | 31,25        | 78        | ▲ 23,65        | ▲ 23,74        | ▲ 13,19        |
| Fizik                 | 7          | 5         | 2         | 4,50         | 64        | ▲ 2,72         | ▲ 2,73         | ▲ 1,24         |
| Kimya                 | 7          | 6         | 1         | 5,75         | 82        | ▲ 4,80         | ▲ 4,83         | ▲ 2,64         |
| Biyoloji              | 6          | 5         | 1         | 4,75         | 79        | ▲ 3,67         | ▲ 3,68         | ▲ 2,17         |
| TYT Fen               | 20         | 16        | 4         | 15,00        | 75        | ▲ 11,20        | ▲ 11,24        | ▲ 6,05         |
| <b>Toplam:</b>        | <b>120</b> | <b>84</b> | <b>25</b> | <b>77,75</b> | <b>65</b> | <b>▲ 73,76</b> | <b>▲ 73,97</b> | <b>▲ 48,28</b> |

|                |   |
|----------------|---|
| Soru No        | 1234567890123456789012345678901234567890    |
| TYT Türkçe     | BBB AbbBBEaBDEDECACcBDADaBbCCDcDceBeaDEC    |
| Cevap Anahtarı | B BBBEAAEBBCBBDEDECACDBDADDBACCEDEDDABACDEC |
| TYT Sosyal     | CAaa AdCeDBBaEbA                            |
| Cevap Anahtarı | B ECABCDDAAACCCDBBCEAAEBBDEB                |
| TYT Matematik  | DBEDCDDAEC D ACAECEBBc BcAEBaAD bCBABD      |
| Cevap Anahtarı | B DBEDCDDAECBDAACAACEBBBACAEBCADBACBABDC    |
| TYT Fen        | AAEEAbaCBCCAaEEBBECd                        |
| Cevap Anahtarı | B AAEEAADCBCCACEEBBECB                      |

|   |                 |
|---|-----------------|
| <b>TYT Türkçe</b>   | <b>S D Y B%</b> |
| Türkçe  | 5 2 2 40        |
| KAZANIM BELİRTİLMEMİŞ   | 40 27 12 68     |
| <b>TYT Sosyal</b>   | <b>S D Y B%</b> |
| <b>Tarih-1</b>  | <b>S D Y B%</b> |
| KAZANIM BELİRTİLMEMİŞ   | 5 2 2 40        |
| <b>Coğrafya-1</b>   | <b>S D Y B%</b> |
| Nüfusun Özellikleri ve Önemi  | 1 1 0 100       |
| İklim Elemanları / Sıcaklık   | 1 0 0 0         |
| Dünyada Bitkiler  | 1 0 0 0         |
| Bölgelere Göre Ülkeler  | 1 0 1 0         |
| Afetlerin Dağılışı ve Afetlerden Korunma Yolları  | 1 0 0 0         |
| <b>Felsefe</b>  | <b>S D Y B%</b> |
| Siyaset felsefesinin konusunu ve problemlerini açıklar.   | 1 1 0 100       |
| Varlık felsefesinin konusunu ve problemlerini açıklar.  | 1 1 0 100       |
| Din felsefesinin konusunu ve sorularını açıklar.  | 1 1 0 100       |
| KAZANIM BELİRTİLMEMİŞ   | 2 1 1 50        |
| <b>Din Kül. ve Ahl. Bil.</b>  | <b>S D Y B%</b> |
| İslam inancında imanın mahiyetini araştırır.  | 1 1 0 100       |
| Temel değerleri ayet ve hadislerle ilişkilendirir.  | 1 0 0 0         |
| Müslümanların bilim alanında yaptığı özgün çalışmalarını sınıflandırır.                                       | 1 0 1 0         |
| KAZANIM BELİRTİLMEMİŞ   | 2 1 1 50        |
| <b>Felsefe (Seçmeli)</b>  | <b>S D Y B%</b> |
| Örnek felsefi metinlerden hareketle MÖ 6. yüzyıl-MS 2. yüzyıl filozoflarının felsefi görüşlerini analiz eder. | 1 0 0 0         |
| Sanat felsefesinin konusunu ve problemlerini açıklar.   | 1 0 0 0         |
| Varlık felsefesinin konusunu ve problemlerini açıklar.  | 1 0 0 0         |
| KAZANIM BELİRTİLMEMİŞ   | 2 0 0 0         |
| <b>TYT Matematik</b>  | <b>S D Y B%</b> |
| <b>Matematik-1</b>  | <b>S D Y B%</b> |
| Gerçek hayatta periyodik olarak tekrar eden durumları içeren problemleri çözer.                               | 1 1 0 100       |
| KAZANIM BELİRTİLMEMİŞ   | 29 24 2 83      |
| <b>Geometri</b>   | <b>S D Y B%</b> |
| KAZANIM BELİRTİLMEMİŞ   | 10 7 1 70       |
| <b>TYT Fen</b>  | <b>S D Y B%</b> |
| <b>Fizik</b>  | <b>S D Y B%</b> |
| KAZANIM BELİRTİLMEMİŞ   | 7 5 2 71        |
| <b>Kimya</b>  | <b>S D Y B%</b> |
| KAZANIM BELİRTİLMEMİŞ   | 7 6 1 86        |
| <b>Biyoloji</b>   | <b>S D Y B%</b> |
| Inorganik Bileşikler  | 1 1 0 100       |
| Mantarlar   | 1 1 0 100       |
| Sitoplazma  | 1 0 1 0         |
| Madde döngüleri ve hayatın sürdürülebilirliği arasında ilişki kurar.  | 1 1 0 100       |
| KAZANIM BELİRTİLMEMİŞ   | 2 2 0 100       |

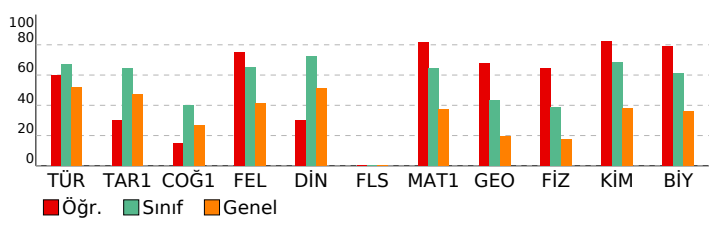

|  |  |
|--|--|
| <b>SONUÇ BELGESİ</b>                       | <b>IQ 11474812014 TYT ÖSYM Böyle Zordu</b> |
| İSTANBUL / BEYLİKDÜZÜ / DÜNYA ETÜT MERKEZİ | <b>DERSLERE GÖRE ANALİZ</b>                |

|                 |        |       |
|-----------------|--------|-------|
| Öğrenci         | Numara | Sınıf |
| TUNAHAN GÖKKAYA | 0      | 12-XX |

| Puan Türü   | Puan      | Genel Ortalama | Dereceler |       |      |     |       |
|-------------|-----------|----------------|-----------|-------|------|-----|-------|
|             |           |                | Snf       | Kurum | İlçe | İl  | Genel |
| TYT         | ▼ 232,303 | 280,320        | 84        | 85    | 85   | 259 | 1567  |
| Katılımlar: |           |                | 88        | 89    | 89   | 484 | 2202  |

| Ders                   | Soru       | Doğru     | Yanlış    | Net          | Başarı %  | Sınıf Ort. | Kurum Ort. | Genel Ort. |
|------------------------|------------|-----------|-----------|--------------|-----------|------------|------------|------------|
| Türkçe                 | 40         | 23        | 15        | 19,25        | 48        | ▼ 26,81    | ▼ 26,90    | ▼ 20,75    |
| Tarih-1                | 5          | 4         | 1         | 3,75         | 75        | ▲ 3,22     | ▲ 3,21     | ▲ 2,35     |
| Coğrafya-1             | 5          | 1         | 2         | 0,50         | 10        | ▼ 2,00     | ▼ 1,98     | ▼ 1,33     |
| Felsefe                | 5          | 0         | 0         | 0,00         | 0         | ▼ 3,27     | ▼ 3,29     | ▼ 2,05     |
| Din Kült. ve Ahl. Bil. | 5          | 0         | 0         | 0,00         | 0         | ▼ 3,61     | ▼ 3,60     | ▼ 2,55     |
| Felsefe (Seçmeli)      | 5          | 0         | 0         | 0,00         | 0         | ◆ 0,00     | ◆ 0,00     | ◆ 0,00     |
| TYT Sosyal             | 20         | 5         | 3         | 4,25         | 21        | ▼ 12,10    | ▼ 12,08    | ▼ 8,28     |
| Fizik                  | 7          | 4         | 2         | 3,50         | 50        | ▲ 2,72     | ▲ 2,73     | ▲ 1,24     |
| Kimya                  | 7          | 0         | 0         | 0,00         | 0         | ▼ 4,80     | ▼ 4,83     | ▼ 2,64     |
| Biyoloji               | 6          | 3         | 2         | 2,50         | 42        | ▼ 3,67     | ▼ 3,68     | ▲ 2,17     |
| TYT Fen                | 20         | 7         | 4         | 6,00         | 30        | ▼ 11,20    | ▼ 11,24    | ▼ 6,05     |
| <b>Toplam:</b>         | <b>120</b> | <b>35</b> | <b>22</b> | <b>29,50</b> | <b>25</b> | ▼ 73,76    | ▼ 73,97    | ▼ 48,28    |

|                |   |
|----------------|---|
| Soru No        | 1234567890123456789012345678901234567890  |
| TYT Türkçe     | BBbceEBcecBb bEdAcBBDADcBACCDaDaceACDEC   |
| Cevap Anahtarı | B BBBEAAEBBCBDEDECACDBDADDBACCDEDDABACDEC |
| TYT Sosyal     | ECABaDec                                  |
| Cevap Anahtarı | B ECABCDDAAACDBBCEAAEBBDEB                |
| TYT Fen        | AAEEeb ba ECB                             |
| Cevap Anahtarı | B AAAAAADCBCCACEEBBECB                    |

| TYT Türkçe  | S  | D  | Y  | B%  |
|---|----|----|----|-----|
| Türkçe  | 5  | 4  | 1  | 80  |
| KAZANIM BELİRTİLMEMİŞ   | 40 | 23 | 15 | 58  |
| TYT Sosyal  | S  | D  | Y  | B%  |
| Tarih-1   | 5  | 4  | 1  | 80  |
| KAZANIM BELİRTİLMEMİŞ   | 5  | 4  | 1  | 80  |
| Coğrafya-1  | 5  | 4  | 1  | 80  |
| Nüfusun Özellikleri ve Önemi  | 1  | 0  | 0  | 0   |
| İklim Elemanları / Sıcaklık   | 1  | 0  | 1  | 0   |
| Dünyada Bitkiler  | 1  | 0  | 1  | 0   |
| Bölgelere Göre Ülkeler  | 1  | 0  | 0  | 0   |
| Afetlerin Dağılışı ve Afetlerden Korunma Yolları  | 1  | 1  | 0  | 100 |
| Felsefe   | 5  | 4  | 1  | 80  |
| Siyaset felsefesinin konusunu ve problemlerini açıklar.   | 1  | 0  | 0  | 0   |
| Varlık felsefesinin konusunu ve problemlerini açıklar.  | 1  | 0  | 0  | 0   |
| Din felsefesinin konusunu ve sorularını açıklar.  | 1  | 0  | 0  | 0   |
| KAZANIM BELİRTİLMEMİŞ   | 2  | 0  | 0  | 0   |
| Din Kült. ve Ahl. Bil.  | 5  | 4  | 1  | 80  |
| İslam inancında imanın mahiyetini araştırır.  | 1  | 0  | 0  | 0   |
| Temel değerleri ayet ve hadislerle ilişkilendirir.  | 1  | 0  | 0  | 0   |
| Müslümanların bilim alanında yaptığı özgün çalışmalarını sınıflandırır.                                       | 1  | 0  | 0  | 0   |
| KAZANIM BELİRTİLMEMİŞ   | 2  | 0  | 0  | 0   |
| Felsefe (Seçmeli)   | 5  | 4  | 1  | 80  |
| Örnek felsefi metinlerden hareketle MÖ 6. yüzyıl-MS 2. yüzyıl filozoflarının felsefi görüşlerini analiz eder. | 1  | 0  | 0  | 0   |
| Sanat felsefesinin konusunu ve problemlerini açıklar.   | 1  | 0  | 0  | 0   |
| Varlık felsefesinin konusunu ve problemlerini açıklar.  | 1  | 0  | 0  | 0   |
| KAZANIM BELİRTİLMEMİŞ   | 2  | 0  | 0  | 0   |
| TYT Fen   | S  | D  | Y  | B%  |
| Fizik   | 7  | 4  | 2  | 57  |
| KAZANIM BELİRTİLMEMİŞ   | 7  | 4  | 2  | 57  |
| Kimya   | 5  | 4  | 1  | 80  |
| KAZANIM BELİRTİLMEMİŞ   | 7  | 0  | 0  | 0   |
| Biyoloji  | 5  | 4  | 1  | 80  |
| Inorganik Bileşikler  | 1  | 0  | 1  | 0   |
| Mantarlar   | 1  | 0  | 1  | 0   |
| Sitoplazma  | 1  | 1  | 0  | 100 |
| Madde döngüleri ve hayatın sürdürülebilirliği arasında ilişki kurar.  | 1  | 1  | 0  | 100 |
| KAZANIM BELİRTİLMEMİŞ   | 2  | 1  | 0  | 50  |

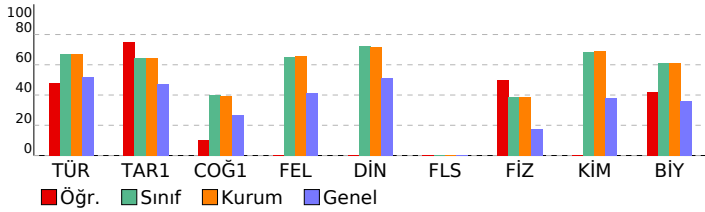

|  |  |
|--|--|
| <b>SONUÇ BELGESİ</b>                       | <b>IQ 11474812014 TYT ÖSYM Böyle Zordu</b> |
| İSTANBUL / BEYLİKDÜZÜ / DÜNYA ETÜT MERKEZİ | <b>DERSLERE GÖRE ANALİZ</b>                |

|             |        |       |
|-------------|--------|-------|
| Öğrenci     | Numara | Sınıf |
| YAĞIZ AVKAN | 0      | 12-XX |

| Puan Türü   | Puan      | Genel Ortalama | Dereceler |       |      |     |       |
|-------------|-----------|----------------|-----------|-------|------|-----|-------|
|             |           |                | Snf       | Kurum | İlçe | İl  | Genel |
| TYT         | ▲ 402,623 | 280,320        | 29        | 30    | 30   | 34  | 269   |
| Katılımlar: |           |                | 88        | 89    | 89   | 484 | 2202  |

| Ders                  | Soru       | Doğru     | Yanlış    | Net          | Başarı %  | Sınıf Ort.     | Kurum Ort.     | Genel Ort.     |
|-----------------------|------------|-----------|-----------|--------------|-----------|----------------|----------------|----------------|
| Türkçe                | 40         | 29        | 9         | 26,75        | 67        | ▼ 26,81        | ▼ 26,90        | ▲ 20,75        |
| Tarih-1               | 5          | 3         | 2         | 2,50         | 50        | ▼ 3,22         | ▼ 3,21         | ▲ 2,35         |
| Coğrafya-1            | 5          | 3         | 2         | 2,50         | 50        | ▲ 2,00         | ▲ 1,98         | ▲ 1,33         |
| Felsefe               | 5          | 5         | 0         | 5,00         | 100       | ▲ 3,27         | ▲ 3,29         | ▲ 2,05         |
| Din Kül. ve Ahl. Bil. | 5          | 4         | 0         | 4,00         | 80        | ▲ 3,61         | ▲ 3,60         | ▲ 2,55         |
| Felsefe (Seçmeli)     | 5          | 0         | 0         | 0,00         | 0         | ◆ 0,00         | ◆ 0,00         | ◆ 0,00         |
| TYT Sosyal            | 20         | 15        | 4         | 14,00        | 70        | ▲ 12,10        | ▲ 12,08        | ▲ 8,28         |
| Matematik-1           | 30         | 28        | 2         | 27,50        | 92        | ▲ 19,30        | ▲ 19,36        | ▲ 11,22        |
| Geometri              | 10         | 7         | 1         | 6,75         | 68        | ▲ 4,35         | ▲ 4,39         | ▲ 1,97         |
| TYT Matematik         | 40         | 35        | 3         | 34,25        | 86        | ▲ 23,65        | ▲ 23,74        | ▲ 13,19        |
| Fizik                 | 7          | 3         | 2         | 2,50         | 36        | ▼ 2,72         | ▼ 2,73         | ▲ 1,24         |
| Kimya                 | 7          | 6         | 0         | 6,00         | 86        | ▲ 4,80         | ▲ 4,83         | ▲ 2,64         |
| Biyoloji              | 6          | 4         | 1         | 3,75         | 63        | ▲ 3,67         | ▲ 3,68         | ▲ 2,17         |
| TYT Fen               | 20         | 13        | 3         | 12,25        | 61        | ▲ 11,20        | ▲ 11,24        | ▲ 6,05         |
| <b>Toplam:</b>        | <b>120</b> | <b>92</b> | <b>19</b> | <b>87,25</b> | <b>73</b> | <b>▲ 73,76</b> | <b>▲ 73,97</b> | <b>▲ 48,28</b> |

|                |  |
|----------------|--|
| Soru No        | 12345678901234567890123456789012345678901234567890 |
| TYT Türkçe     | BBBEe EBeCa cEDECACbBDbDaBcCCDcDDABACDEC           |
| Cevap Anahtarı | B BBBEAAEBBCBDEDEDECACDBDADDBACCEDEDDABACDEC       |
| TYT Sosyal     | ECAeacDdAAACDBBCEAA                                |
| Cevap Anahtarı | B ECABCDAAACDBBCEAAEBBDEB                          |
| TYT Matematik  | DBEDCDDAECEBDAACAECBBcAdCAEBCADBACB De             |
| Cevap Anahtarı | B DBEDCDDAECEBDAACAECBBBBAECAEBCADBACBABC          |
| TYT Fen        | A EEdb BCCACEaB ECB                                |
| Cevap Anahtarı | B AEEAADCBCACEEBBECB                               |

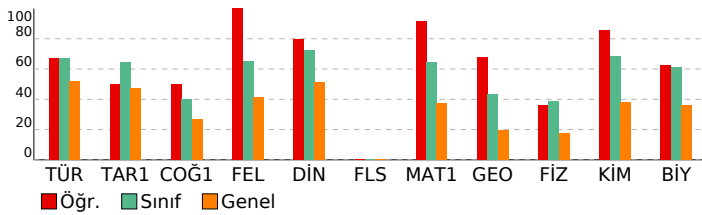

|   |  |                 |
|---|--|-----------------|
| <b>TYT Türkçe</b>   |  | <b>S D Y B%</b> |
| Türkçe  |  | 40 29 9 73      |
| KAZANIM BELİRTİLMEMİŞ   |  | 40 29 9 73      |
| <b>TYT Sosyal</b>   |  | <b>S D Y B%</b> |
| <b>Tarih-1</b>  |  | <b>S D Y B%</b> |
| KAZANIM BELİRTİLMEMİŞ   |  | 5 3 2 60        |
| <b>Coğrafya-1</b>   |  | <b>S D Y B%</b> |
| Nüfusun Özellikleri ve Önemi  |  | 1 1 0 100       |
| İklim Elemanları / Sıcaklık   |  | 1 0 1 0         |
| Dünyada Bitkiler  |  | 1 1 0 100       |
| Bölgelere Göre Ülkeler  |  | 1 1 0 100       |
| Afetlerin Dağılışı ve Afetlerden Korunma Yolları  |  | 1 0 1 0         |
| <b>Felsefe</b>  |  | <b>S D Y B%</b> |
| Siyaset felsefesinin konusunu ve problemlerini açıklar.   |  | 1 1 0 100       |
| Varlık felsefesinin konusunu ve problemlerini açıklar.  |  | 1 1 0 100       |
| Din felsefesinin konusunu ve sorularını açıklar.  |  | 1 1 0 100       |
| KAZANIM BELİRTİLMEMİŞ   |  | 2 2 0 100       |
| <b>Din Kül. ve Ahl. Bil.</b>  |  | <b>S D Y B%</b> |
| İslam inancında imanın mahiyetini araştırır.  |  | 1 1 0 100       |
| Temel değerleri ayet ve hadislerle ilişkilendirir.  |  | 1 0 0 0         |
| Müslümanların bilim alanında yaptığı özgün çalışmalarını sınıflandırır.                                       |  | 1 1 0 100       |
| KAZANIM BELİRTİLMEMİŞ   |  | 2 2 0 100       |
| <b>Felsefe (Seçmeli)</b>  |  | <b>S D Y B%</b> |
| Örnek felsefi metinlerden hareketle MÖ 6. yüzyıl-MS 2. yüzyıl filozoflarının felsefi görüşlerini analiz eder. |  | 1 0 0 0         |
| Sanat felsefesinin konusunu ve problemlerini açıklar.   |  | 1 0 0 0         |
| Varlık felsefesinin konusunu ve problemlerini açıklar.  |  | 1 0 0 0         |
| KAZANIM BELİRTİLMEMİŞ   |  | 2 0 0 0         |
| <b>TYT Matematik</b>  |  | <b>S D Y B%</b> |
| <b>Matematik-1</b>  |  | <b>S D Y B%</b> |
| Gerçek hayatta periyodik olarak tekrar eden durumları içeren problemleri çözer.                               |  | 1 1 0 100       |
| KAZANIM BELİRTİLMEMİŞ   |  | 29 27 2 93      |
| <b>Geometri</b>   |  | <b>S D Y B%</b> |
| KAZANIM BELİRTİLMEMİŞ   |  | 10 7 1 70       |
| <b>TYT Fen</b>  |  | <b>S D Y B%</b> |
| <b>Fizik</b>  |  | <b>S D Y B%</b> |
| KAZANIM BELİRTİLMEMİŞ   |  | 7 3 2 43        |
| <b>Kimya</b>  |  | <b>S D Y B%</b> |
| KAZANIM BELİRTİLMEMİŞ   |  | 7 6 0 86        |
| <b>Biyoloji</b>   |  | <b>S D Y B%</b> |
| İnorganik Bileşikler  |  | 1 1 0 100       |
| Mantarlar   |  | 1 0 1 0         |
| Sitoplazma  |  | 1 1 0 100       |
| Madde döngüleri ve hayatın sürdürülebilirliği arasında ilişki kurar.  |  | 1 1 0 100       |
| KAZANIM BELİRTİLMEMİŞ   |  | 2 1 0 50        |

|  |  |
|--|--|
| <b>SONUÇ BELGESİ</b>                       | <b>IQ 11474812014 TYT ÖSYM Böyle Zordu</b> |
| İSTANBUL / BEYLİKDÜZÜ / DÜNYA ETÜT MERKEZİ | <b>DERSLERE GÖRE ANALİZ</b>                |

|             |        |       |
|-------------|--------|-------|
| Öğrenci     | Numara | Sınıf |
| YAĞIZ VAROL | 0      | 12-XX |

| Puan Türü   | Puan      | Genel Ortalama | Dereceler |       |      |     |       |
|-------------|-----------|----------------|-----------|-------|------|-----|-------|
|             |           |                | Snf       | Kurum | İlçe | İl  | Genel |
| TYT         | ▲ 405,146 | 280,320        | 26        | 27    | 27   | 31  | 259   |
| Katılımlar: |           |                | 88        | 89    | 89   | 484 | 2202  |

| Ders                   | Soru       | Doğru     | Yanlış    | Net          | Başarı %  | Sınıf Ort. | Kurum Ort. | Genel Ort. |
|------------------------|------------|-----------|-----------|--------------|-----------|------------|------------|------------|
| Türkçe                 | 40         | 35        | 5         | 33,75        | 84        | ▲ 26,81    | ▲ 26,90    | ▲ 20,75    |
| Tarih-1                | 5          | 4         | 1         | 3,75         | 75        | ▲ 3,22     | ▲ 3,21     | ▲ 2,35     |
| Coğrafya-1             | 5          | 2         | 3         | 1,25         | 25        | ▼ 2,00     | ▼ 1,98     | ▼ 1,33     |
| Felsefe                | 5          | 2         | 3         | 1,25         | 25        | ▼ 3,27     | ▼ 3,29     | ▼ 2,05     |
| Din Kült. ve Ahl. Bil. | 5          | 4         | 1         | 3,75         | 75        | ▲ 3,61     | ▲ 3,60     | ▲ 2,55     |
| Felsefe (Seçmeli)      | 5          | 0         | 0         | 0,00         | 0         | ◆ 0,00     | ◆ 0,00     | ◆ 0,00     |
| TYT Sosyal             | 20         | 12        | 8         | 10,00        | 50        | ▼ 12,10    | ▼ 12,08    | ▲ 8,28     |
| Matematik-1            | 30         | 21        | 3         | 20,25        | 68        | ▲ 19,30    | ▲ 19,36    | ▲ 11,22    |
| Geometri               | 10         | 6         | 0         | 6,00         | 60        | ▲ 4,35     | ▲ 4,39     | ▲ 1,97     |
| TYT Matematik          | 40         | 27        | 3         | 26,25        | 66        | ▲ 23,65    | ▲ 23,74    | ▲ 13,19    |
| Fizik                  | 7          | 5         | 1         | 4,75         | 68        | ▲ 2,72     | ▲ 2,73     | ▲ 1,24     |
| Kimya                  | 7          | 7         | 0         | 7,00         | 100       | ▲ 4,80     | ▲ 4,83     | ▲ 2,64     |
| Biyoloji               | 6          | 6         | 0         | 6,00         | 100       | ▲ 3,67     | ▲ 3,68     | ▲ 2,17     |
| TYT Fen                | 20         | 18        | 1         | 17,75        | 89        | ▲ 11,20    | ▲ 11,24    | ▲ 6,05     |
| <b>Toplam:</b>         | <b>120</b> | <b>92</b> | <b>17</b> | <b>87,75</b> | <b>73</b> | ▲ 73,76    | ▲ 73,97    | ▲ 48,28    |

|                |   |
|----------------|---|
| Soru No        | 1234567890123456789012345678901234567890  |
| TYT Türkçe     | BEBBBAABDBCBECAEBBDcDaBADCAeDDEBADAaabcd  |
| Cevap Anahtarı | A BEBBBAABDBCBECAEDBDcDDBADCAcDDEBADAeCCD |
| TYT Sosyal     | AaECBAeDdcedCDeAaEEA                      |
| Cevap Anahtarı | A ACECBAADADCBcDBACEEAEbBBB               |
| TYT Matematik  | EDDBDDA DECCA cEeECB BAeE CBDACB AD       |
| Cevap Anahtarı | A EDDBDACDBDECCAAAEbECBABAEBCCBDACBBADcAB |
| TYT Fen        | EEAAAd BCACCECBECBBE                      |
| Cevap Anahtarı | A EEAAAADBCACCECBECBBE                    |

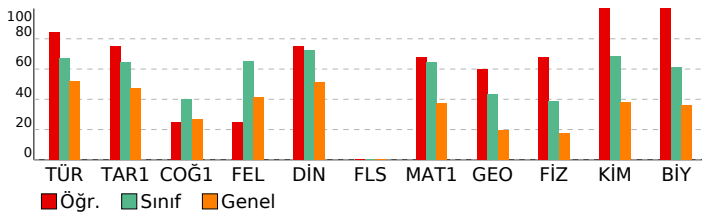

|   |    |    |       |
|---|----|----|-------|
| <b>TYT Türkçe</b>   |    |    |       |
| Türkçe  | S  | D  | Y B%  |
| KAZANIM BELİRTİLMEMİŞ   | 40 | 35 | 5 88  |
| <b>TYT Sosyal</b>   |    |    |       |
| <b>Tarih-1</b>  |    |    |       |
| KAZANIM BELİRTİLMEMİŞ   | 5  | 4  | 1 80  |
| <b>Coğrafya-1</b>   |    |    |       |
| Nüfusun Özellikleri ve Önemi  | 1  | 1  | 0 100 |
| İklim Elemanları / Sıcaklık   | 1  | 0  | 1 0   |
| Dünyada Bitkiler  | 1  | 1  | 0 100 |
| Bölgelere Göre Ülkeler  | 1  | 0  | 1 0   |
| Afetlerin Dağılışı ve Afetlerden Korunma Yolları  | 1  | 0  | 1 0   |
| <b>Felsefe</b>  |    |    |       |
| Siyaset felsefesinin konusunu ve problemlerini açıklar.   | 1  | 0  | 1 0   |
| Varlık felsefesinin konusunu ve problemlerini açıklar.  | 1  | 1  | 0 100 |
| Din felsefesinin konusunu ve sorularını açıklar.  | 1  | 0  | 1 0   |
| KAZANIM BELİRTİLMEMİŞ   | 2  | 1  | 1 50  |
| <b>Din Kült. ve Ahl. Bil.</b>   |    |    |       |
| İslam inancında imanın mahiyetini araştırır.  | 1  | 1  | 0 100 |
| Temel değerleri ayet ve hadislerle ilişkilendirir.  | 1  | 1  | 0 100 |
| Müslümanların bilim alanında yaptığı özgün çalışmalarını sınıflandırır.                                       | 1  | 1  | 0 100 |
| KAZANIM BELİRTİLMEMİŞ   | 2  | 1  | 1 50  |
| <b>Felsefe (Seçmeli)</b>  |    |    |       |
| Örnek felsefi metinlerden hareketle MÖ 6. yüzyıl-MS 2. yüzyıl filozoflarının felsefi görüşlerini analiz eder. | 1  | 0  | 0 0   |
| Sanat felsefesinin konusunu ve problemlerini açıklar.   | 1  | 0  | 0 0   |
| Varlık felsefesinin konusunu ve problemlerini açıklar.  | 1  | 0  | 0 0   |
| KAZANIM BELİRTİLMEMİŞ   | 2  | 0  | 0 0   |
| <b>TYT Matematik</b>  |    |    |       |
| <b>Matematik-1</b>  |    |    |       |
| Gerçek hayatta periyodik olarak tekrar eden durumları içeren problemleri çözer.                               | 1  | 1  | 0 100 |
| KAZANIM BELİRTİLMEMİŞ   | 29 | 20 | 3 69  |
| <b>Geometri</b>   |    |    |       |
| KAZANIM BELİRTİLMEMİŞ   | 10 | 6  | 0 60  |
| <b>TYT Fen</b>  |    |    |       |
| <b>Fizik</b>  |    |    |       |
| KAZANIM BELİRTİLMEMİŞ   | 7  | 5  | 1 71  |
| <b>Kimya</b>  |    |    |       |
| KAZANIM BELİRTİLMEMİŞ   | 7  | 7  | 0 100 |
| <b>Biyoloji</b>   |    |    |       |
| Inorganik Bileşikler  | 1  | 1  | 0 100 |
| Mantarlar   | 1  | 1  | 0 100 |
| Sitoplazma  | 1  | 1  | 0 100 |
| Madde döngüleri ve hayatın sürdürülebilirliği arasında ilişki kurar.  | 1  | 1  | 0 100 |
| KAZANIM BELİRTİLMEMİŞ   | 2  | 2  | 0 100 |

|  |  |
|--|--|
| <b>SONUÇ BELGESİ</b>                       | <b>IQ 11474812014 TYT ÖSYM Böyle Zordu</b> |
| İSTANBUL / BEYLİKDÜZÜ / DÜNYA ETÜT MERKEZİ | <b>DERSLERE GÖRE ANALİZ</b>                |

|              |        |       |
|--------------|--------|-------|
| Öğrenci      | Numara | Sınıf |
| YAĞMUR KIZIK | 0      | 12-XX |

| Puan Türü   | Puan      | Genel Ortalama | Dereceler |       |      |     |       |
|-------------|-----------|----------------|-----------|-------|------|-----|-------|
|             |           |                | Snf       | Kurum | İlçe | İl  | Genel |
| TYT         | ▲ 295,571 | 280,320        | 70        | 71    | 71   | 153 | 1008  |
| Katılımlar: |           |                | 88        | 89    | 89   | 484 | 2202  |

| Ders                  | Soru       | Doğru     | Yanlış    | Net          | Başarı %  | Sınıf Ort.     | Kurum Ort.     | Genel Ort.     |
|-----------------------|------------|-----------|-----------|--------------|-----------|----------------|----------------|----------------|
| Türkçe                | 40         | 27        | 11        | 24,25        | 61        | ▼ 26,81        | ▼ 26,90        | ▲ 20,75        |
| Tarih-1               | 5          | 0         | 0         | 0,00         | 0         | ▼ 3,22         | ▼ 3,21         | ▼ 2,35         |
| Coğrafya-1            | 5          | 2         | 1         | 1,75         | 35        | ▼ 2,00         | ▼ 1,98         | ▲ 1,33         |
| Felsefe               | 5          | 2         | 1         | 1,75         | 35        | ▼ 3,27         | ▼ 3,29         | ▼ 2,05         |
| Din Kül. ve Ahl. Bil. | 5          | 1         | 0         | 1,00         | 20        | ▼ 3,61         | ▼ 3,60         | ▼ 2,55         |
| Felsefe (Seçmeli)     | 5          | 0         | 0         | 0,00         | 0         | ◆ 0,00         | ◆ 0,00         | ◆ 0,00         |
| TYT Sosyal            | 20         | 5         | 2         | 4,50         | 23        | ▼ 12,10        | ▼ 12,08        | ▼ 8,28         |
| Matematik-1           | 30         | 15        | 1         | 14,75        | 49        | ▼ 19,30        | ▼ 19,36        | ▲ 11,22        |
| Geometri              | 10         | 3         | 0         | 3,00         | 30        | ▼ 4,35         | ▼ 4,39         | ▲ 1,97         |
| TYT Matematik         | 40         | 18        | 1         | 17,75        | 44        | ▼ 23,65        | ▼ 23,74        | ▲ 13,19        |
| Fizik                 | 7          | 0         | 0         | 0,00         | 0         | ▼ 2,72         | ▼ 2,73         | ▼ 1,24         |
| Kimya                 | 7          | 3         | 0         | 3,00         | 43        | ▼ 4,80         | ▼ 4,83         | ▲ 2,64         |
| Biyoloji              | 6          | 2         | 1         | 1,75         | 29        | ▼ 3,67         | ▼ 3,68         | ▼ 2,17         |
| TYT Fen               | 20         | 5         | 1         | 4,75         | 24        | ▼ 11,20        | ▼ 11,24        | ▼ 6,05         |
| <b>Toplam:</b>        | <b>120</b> | <b>55</b> | <b>15</b> | <b>51,25</b> | <b>43</b> | <b>▼ 73,76</b> | <b>▼ 73,97</b> | <b>▲ 48,28</b> |

|                |   |
|----------------|---|
| Soru No        | 1234567890123456789012345678901234567890    |
| TYT Türkçe     | BBbA EBeCbdeEbc ACDBbDDBdCCdDDAcACDEe       |
| Cevap Anahtarı | B BBEEAAEBBCBBDEDECACDBDADDBACCEDEDDABACDEC |
| TYT Sosyal     | DeA Ce B E                                  |
| Cevap Anahtarı | B ECABCDDAAACCCBBCEAAEBBDEB                 |
| TYT Matematik  | DBEDC D AE c AECE B B A B BD                |
| Cevap Anahtarı | B DBEDCDDAECEBDAACAACEBBBACBAEBCADBACBABDC  |
| TYT Fen        | B C E ECe                                   |
| Cevap Anahtarı | B AEEEAADCBCCACEEBBECB                      |

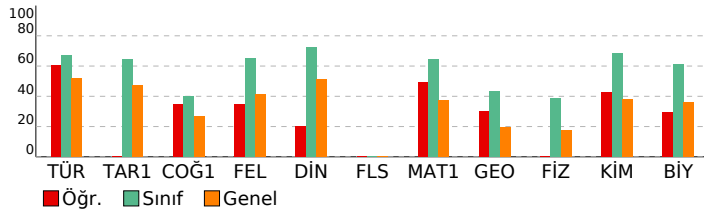

|   |                 |
|---|-----------------|
| <b>TYT Türkçe</b>   | <b>S D Y B%</b> |
| Türkçe  | 5 0 0 0         |
| KAZANIM BELİRTİLMEMİŞ   | 40 27 11 68     |
| <b>TYT Sosyal</b>   | <b>S D Y B%</b> |
| Tarih-1   | 5 0 0 0         |
| KAZANIM BELİRTİLMEMİŞ   | 5 0 0 0         |
| <b>Coğrafya-1</b>   | <b>S D Y B%</b> |
| Nüfusun Özellikleri ve Önemi  | 1 0 0 0         |
| İklim Elemanları / Sıcaklık   | 1 1 0 100       |
| Dünyada Bitkiler  | 1 0 1 0         |
| Bölgelere Göre Ülkeler  | 1 0 0 0         |
| Afetlerin Dağılışı ve Afetlerden Korunma Yolları  | 1 1 0 100       |
| <b>Felsefe</b>  | <b>S D Y B%</b> |
| Siyaset felsefesinin konusunu ve problemlerini açıklar.   | 1 1 0 100       |
| Varlık felsefesinin konusunu ve problemlerini açıklar.  | 1 0 0 0         |
| Din felsefesinin konusunu ve sorularını açıklar.  | 1 0 0 0         |
| KAZANIM BELİRTİLMEMİŞ   | 2 1 1 50        |
| <b>Din Kül. ve Ahl. Bil.</b>  | <b>S D Y B%</b> |
| İslam inancında imanın mahiyetini araştırır.  | 1 0 0 0         |
| Temel değerleri ayet ve hadislerle ilişkilendirir.  | 1 0 0 0         |
| Müslümanların bilim alanında yaptığı özgün çalışmalarını sınıflandırır.                                       | 1 0 0 0         |
| KAZANIM BELİRTİLMEMİŞ   | 2 1 0 50        |
| <b>Felsefe (Seçmeli)</b>  | <b>S D Y B%</b> |
| Örnek felsefi metinlerden hareketle MÖ 6. yüzyıl-MS 2. yüzyıl filozoflarının felsefi görüşlerini analiz eder. | 1 0 0 0         |
| Sanat felsefesinin konusunu ve problemlerini açıklar.   | 1 0 0 0         |
| Varlık felsefesinin konusunu ve problemlerini açıklar.  | 1 0 0 0         |
| KAZANIM BELİRTİLMEMİŞ   | 2 0 0 0         |
| <b>TYT Matematik</b>  | <b>S D Y B%</b> |
| Matematik-1   | 5 0 0 0         |
| Gerçek hayatta periyodik olarak tekrar eden durumları içeren problemleri çözer.                               | 1 1 0 100       |
| KAZANIM BELİRTİLMEMİŞ   | 29 14 1 48      |
| <b>Geometri</b>   | <b>S D Y B%</b> |
| KAZANIM BELİRTİLMEMİŞ   | 10 3 0 30       |
| <b>TYT Fen</b>  | <b>S D Y B%</b> |
| Fizik   | 7 0 0 0         |
| KAZANIM BELİRTİLMEMİŞ   | 7 0 0 0         |
| <b>Kimya</b>  | <b>S D Y B%</b> |
| KAZANIM BELİRTİLMEMİŞ   | 7 3 0 43        |
| <b>Biyoloji</b>   | <b>S D Y B%</b> |
| Inorganik Bileşikler  | 1 0 0 0         |
| Mantarlar   | 1 0 0 0         |
| Sitoplazma  | 1 0 1 0         |
| Madde döngüleri ve hayatın sürdürülebilirliği arasında ilişki kurar.  | 1 1 0 100       |
| KAZANIM BELİRTİLMEMİŞ   | 2 1 0 50        |

|  |  |
|--|--|
| <b>SONUÇ BELGESİ</b>                       | <b>IQ 11474812014 TYT ÖSYM Böyle Zordu</b> |
| İSTANBUL / BEYLİKDÜZÜ / DÜNYA ETÜT MERKEZİ | <b>DERSLERE GÖRE ANALİZ</b>                |

|                |        |       |
|----------------|--------|-------|
| Öğrenci        | Numara | Sınıf |
| YİĞİT EYÜPOĞLU | 0      | 12-XX |

| Puan Türü | Puan      | Genel Ortalama | Dereceler |       |      |    |       |
|-----------|-----------|----------------|-----------|-------|------|----|-------|
|           |           |                | Snf       | Kurum | İlçe | İl | Genel |
| TYT       | ▲ 452,011 | 280,320        | 6         | 6     | 6    | 6  | 43    |

|             |    |    |    |     |      |
|-------------|----|----|----|-----|------|
| Katılımlar: | 88 | 89 | 89 | 484 | 2202 |
|-------------|----|----|----|-----|------|

| Ders                  | Soru       | Doğru      | Yanlış    | Net           | Başarı %  | Sınıf Ort.     | Kurum Ort.     | Genel Ort.     |
|-----------------------|------------|------------|-----------|---------------|-----------|----------------|----------------|----------------|
| Türkçe                | 40         | 33         | 7         | 31,25         | 78        | ▲ 26,81        | ▲ 26,90        | ▲ 20,75        |
| Tarih-1               | 5          | 5          | 0         | 5,00          | 100       | ▲ 3,22         | ▲ 3,21         | ▲ 2,35         |
| Coğrafya-1            | 5          | 3          | 2         | 2,50          | 50        | ▲ 2,00         | ▲ 1,98         | ▲ 1,33         |
| Felsefe               | 5          | 5          | 0         | 5,00          | 100       | ▲ 3,27         | ▲ 3,29         | ▲ 2,05         |
| Din Kül. ve Ahl. Bil. | 5          | 4          | 1         | 3,75          | 75        | ▲ 3,61         | ▲ 3,60         | ▲ 2,55         |
| Felsefe (Seçmeli)     | 5          | 0          | 0         | 0,00          | 0         | ◆ 0,00         | ◆ 0,00         | ◆ 0,00         |
| TYT Sosyal            | 20         | 17         | 3         | 16,25         | 81        | ▲ 12,10        | ▲ 12,08        | ▲ 8,28         |
| Matematik-1           | 30         | 29         | 1         | 28,75         | 96        | ▲ 19,30        | ▲ 19,36        | ▲ 11,22        |
| Geometri              | 10         | 10         | 0         | 10,00         | 100       | ▲ 4,35         | ▲ 4,39         | ▲ 1,97         |
| TYT Matematik         | 40         | 39         | 1         | 38,75         | 97        | ▲ 23,65        | ▲ 23,74        | ▲ 13,19        |
| Fizik                 | 7          | 5          | 2         | 4,50          | 64        | ▲ 2,72         | ▲ 2,73         | ▲ 1,24         |
| Kimya                 | 7          | 7          | 0         | 7,00          | 100       | ▲ 4,80         | ▲ 4,83         | ▲ 2,64         |
| Biyoloji              | 6          | 6          | 0         | 6,00          | 100       | ▲ 3,67         | ▲ 3,68         | ▲ 2,17         |
| TYT Fen               | 20         | 18         | 2         | 17,50         | 88        | ▲ 11,20        | ▲ 11,24        | ▲ 6,05         |
| <b>Toplam:</b>        | <b>120</b> | <b>107</b> | <b>13</b> | <b>103,75</b> | <b>86</b> | <b>▲ 73,76</b> | <b>▲ 73,97</b> | <b>▲ 48,28</b> |

|                |   |
|----------------|---|
| Soru No        | 1234567890123456789012345678901234567890    |
| TYT Türkçe     | BEdBEBAABDBCaECAEDBDCBaBbDCACDDcBacAECCD    |
| Cevap Anahtarı | A BEBBEBAABDBCBCEAEDBDCDDBADCACDDEBADAECDD  |
| TYT Sosyal     | ACECBcAeADCBcDBAdeEA                        |
| Cevap Anahtarı | A ACECBAADADCBcDBACEEAEbBBDD                |
| TYT Matematik  | EDDBDDACDBDECCAAAEbECBABAEdCCBDACBBADcAB    |
| Cevap Anahtarı | A EDDDBDDACDBDECCAAAEbECBABAEBCCBDACBBADcAB |
| TYT Fen        | EEAdAAbBCACCECBECBBE                        |
| Cevap Anahtarı | A EEAAdAAbBCACCECBECBBE                     |

|   |                 |
|---|-----------------|
| <b>TYT Türkçe</b>   | <b>S D Y B%</b> |
| Türkçe  | 5 5 0 100       |
| KAZANIM BELİRTİLMEMİŞ   | 40 33 7 83      |
| <b>TYT Sosyal</b>   | <b>S D Y B%</b> |
| <b>Tarih-1</b>  | <b>S D Y B%</b> |
| KAZANIM BELİRTİLMEMİŞ   | 5 5 0 100       |
| <b>Coğrafya-1</b>   | <b>S D Y B%</b> |
| Nüfusun Özellikleri ve Önemi  | 1 0 1 0         |
| İklim Elemanları / Sıcaklık   | 1 1 0 100       |
| Dünyada Bitkiler  | 1 0 1 0         |
| Bölgelere Göre Ülkeler  | 1 1 0 100       |
| Afetlerin Dağılışı ve Afetlerden Korunma Yolları  | 1 1 0 100       |
| <b>Felsefe</b>  | <b>S D Y B%</b> |
| Siyaset felsefesinin konusunu ve problemlerini açıklar.   | 1 1 0 100       |
| Varlık felsefesinin konusunu ve problemlerini açıklar.  | 1 1 0 100       |
| Din felsefesinin konusunu ve sorularını açıklar.  | 1 1 0 100       |
| KAZANIM BELİRTİLMEMİŞ   | 2 2 0 100       |
| <b>Din Kül. ve Ahl. Bil.</b>  | <b>S D Y B%</b> |
| İslam inancında imanın mahiyetini araştırır.  | 1 1 0 100       |
| Temel değerleri ayet ve hadislerle ilişkilendirir.  | 1 1 0 100       |
| Müslümanların bilim alanında yaptığı özgün çalışmalarını sınıflandırır.                                       | 1 1 0 100       |
| KAZANIM BELİRTİLMEMİŞ   | 2 1 1 50        |
| <b>Felsefe (Seçmeli)</b>  | <b>S D Y B%</b> |
| Örnek felsefi metinlerden hareketle MÖ 6. yüzyıl-MS 2. yüzyıl filozoflarının felsefi görüşlerini analiz eder. | 1 0 0 0         |
| Sanat felsefesinin konusunu ve problemlerini açıklar.   | 1 0 0 0         |
| Varlık felsefesinin konusunu ve problemlerini açıklar.  | 1 0 0 0         |
| KAZANIM BELİRTİLMEMİŞ   | 2 0 0 0         |
| <b>TYT Matematik</b>  | <b>S D Y B%</b> |
| <b>Matematik-1</b>  | <b>S D Y B%</b> |
| Gerçek hayatta periyodik olarak tekrar eden durumları içeren problemleri çözer.                               | 1 1 0 100       |
| KAZANIM BELİRTİLMEMİŞ   | 29 28 1 97      |
| <b>Geometri</b>   | <b>S D Y B%</b> |
| KAZANIM BELİRTİLMEMİŞ   | 10 10 0 100     |
| <b>TYT Fen</b>  | <b>S D Y B%</b> |
| <b>Fizik</b>  | <b>S D Y B%</b> |
| KAZANIM BELİRTİLMEMİŞ   | 7 5 2 71        |
| <b>Kimya</b>  | <b>S D Y B%</b> |
| KAZANIM BELİRTİLMEMİŞ   | 7 7 0 100       |
| <b>Biyoloji</b>   | <b>S D Y B%</b> |
| Inorganik Bileşikler  | 1 1 0 100       |
| Mantarlar   | 1 1 0 100       |
| Sitoplazma  | 1 1 0 100       |
| Madde döngüleri ve hayatın sürdürülebilirliği arasında ilişki kurar.  | 1 1 0 100       |
| KAZANIM BELİRTİLMEMİŞ   | 2 2 0 100       |

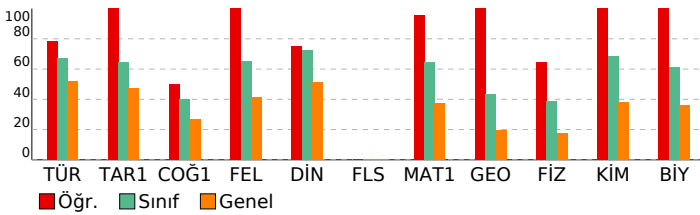

|  |  |
|--|--|
| <b>SONUÇ BELGESİ</b>                       | <b>IQ 11474812014 TYT ÖSYM Böyle Zordu</b> |
| İSTANBUL / BEYLİKDÜZÜ / DÜNYA ETÜT MERKEZİ | <b>DERSLERE GÖRE ANALİZ</b>                |

|                  |        |       |
|------------------|--------|-------|
| Öğrenci          | Numara | Sınıf |
| YUNUS EFE BİNGÖL | 0      | 12-XX |

| Puan Türü   | Puan      | Genel Ortalama | Dereceler |       |      |     |       |
|-------------|-----------|----------------|-----------|-------|------|-----|-------|
|             |           |                | Snf       | Kurum | İlçe | İl  | Genel |
| TYT         | ▼ 258,128 | 280,320        | 80        | 81    | 81   | 210 | 1348  |
| Katılımlar: |           |                | 88        | 89    | 89   | 484 | 2202  |

| Ders                  | Soru       | Doğru     | Yanlış    | Net          | Başarı %  | Sınıf Ort. | Kurum Ort. | Genel Ort. |
|-----------------------|------------|-----------|-----------|--------------|-----------|------------|------------|------------|
| Türkçe                | 40         | 22        | 14        | 18,50        | 46        | ▼ 26,81    | ▼ 26,90    | ▼ 20,75    |
| Tarih-1               | 5          | 3         | 2         | 2,50         | 50        | ▼ 3,22     | ▼ 3,21     | ▲ 2,35     |
| Coğrafya-1            | 5          | 4         | 1         | 3,75         | 75        | ▲ 2,00     | ▲ 1,98     | ▲ 1,33     |
| Felsefe               | 5          | 4         | 1         | 3,75         | 75        | ▲ 3,27     | ▲ 3,29     | ▲ 2,05     |
| Din Kül. ve Ahl. Bil. | 5          | 3         | 1         | 2,75         | 55        | ▼ 3,61     | ▼ 3,60     | ▲ 2,55     |
| Felsefe (Seçmeli)     | 5          | 0         | 0         | 0,00         | 0         | ◆ 0,00     | ◆ 0,00     | ◆ 0,00     |
| TYT Sosyal            | 20         | 14        | 5         | 12,75        | 64        | ▲ 12,10    | ▲ 12,08    | ▲ 8,28     |
| Matematik-1           | 30         | 7         | 11        | 4,25         | 14        | ▼ 19,30    | ▼ 19,36    | ▼ 11,22    |
| Geometri              | 10         | 0         | 1         | -0,25        | -3        | ▼ 4,35     | ▼ 4,39     | ▼ 1,97     |
| TYT Matematik         | 40         | 7         | 12        | 4,00         | 10        | ▼ 23,65    | ▼ 23,74    | ▼ 13,19    |
| Fizik                 | 7          | 2         | 5         | 0,75         | 11        | ▼ 2,72     | ▼ 2,73     | ▼ 1,24     |
| Kimya                 | 7          | 1         | 3         | 0,25         | 4         | ▼ 4,80     | ▼ 4,83     | ▼ 2,64     |
| Biyoloji              | 6          | 3         | 3         | 2,25         | 38        | ▼ 3,67     | ▼ 3,68     | ▲ 2,17     |
| TYT Fen               | 20         | 6         | 11        | 3,25         | 16        | ▼ 11,20    | ▼ 11,24    | ▼ 6,05     |
| <b>Toplam:</b>        | <b>120</b> | <b>49</b> | <b>42</b> | <b>38,50</b> | <b>32</b> | ▼ 73,76    | ▼ 73,97    | ▼ 48,28    |

|                |   |
|----------------|---|
| Soru No        | 1234567890123456789012345678901234567890    |
| TYT Türkçe     | BBBdAAEB a EcEbACDBDbDaBdCaDbDedeAaDEb      |
| Cevap Anahtarı | B BBBEAAEBBCBDEDEACACDBDADDBACCEDEDDABACDEC |
| TYT Sosyal     | EaABacDAAACbDBBCEAb                         |
| Cevap Anahtarı | B ECABCDDAAACDBBCEAAEBBDEB                  |
| TYT Matematik  | DBdbdb AE adbc b Bd ddb c                   |
| Cevap Anahtarı | B DBEDCDDAECEBDAACAACEBBBABCBAEBCADBACBABDC |
| TYT Fen        | cAddAbeaa a C EbEbd                         |
| Cevap Anahtarı | B AAEAAADCBCCACEEBBECB                      |

|   |                 |
|---|-----------------|
| <b>TYT Türkçe</b>   | <b>S D Y B%</b> |
| Türkçe  | 5 3 2 60        |
| KAZANIM BELİRTİLMEMİŞ   | 40 22 14 55     |
| <b>TYT Sosyal</b>   | <b>S D Y B%</b> |
| <b>Tarih-1</b>  | <b>S D Y B%</b> |
| KAZANIM BELİRTİLMEMİŞ   | 5 3 2 60        |
| <b>Coğrafya-1</b>   | <b>S D Y B%</b> |
| Nüfusun Özellikleri ve Önemi  | 1 1 0 100       |
| İklim Elemanları / Sıcaklık   | 1 1 0 100       |
| Dünyada Bitkiler  | 1 1 0 100       |
| Bölgelere Göre Ülkeler  | 1 1 0 100       |
| Afetlerin Dağılışı ve Afetlerden Korunma Yolları  | 1 0 1 0         |
| <b>Felsefe</b>  | <b>S D Y B%</b> |
| Siyaset felsefesinin konusunu ve problemlerini açıklar.   | 1 1 0 100       |
| Varlık felsefesinin konusunu ve problemlerini açıklar.  | 1 1 0 100       |
| Din felsefesinin konusunu ve sorularını açıklar.  | 1 1 0 100       |
| KAZANIM BELİRTİLMEMİŞ   | 2 1 1 50        |
| <b>Din Kül. ve Ahl. Bil.</b>  | <b>S D Y B%</b> |
| İslam inancında imanın mahiyetini araştırır.  | 1 0 1 0         |
| Temel değerleri ayet ve hadislerle ilişkilendirir.  | 1 0 0 0         |
| Müslümanların bilim alanında yaptığı özgün çalışmalarını sınıflandırır.                                       | 1 1 0 100       |
| KAZANIM BELİRTİLMEMİŞ   | 2 2 0 100       |
| <b>Felsefe (Seçmeli)</b>  | <b>S D Y B%</b> |
| Örnek felsefi metinlerden hareketle MÖ 6. yüzyıl-MS 2. yüzyıl filozoflarının felsefi görüşlerini analiz eder. | 1 0 0 0         |
| Sanat felsefesinin konusunu ve problemlerini açıklar.   | 1 0 0 0         |
| Varlık felsefesinin konusunu ve problemlerini açıklar.  | 1 0 0 0         |
| KAZANIM BELİRTİLMEMİŞ   | 2 0 0 0         |
| <b>TYT Matematik</b>  | <b>S D Y B%</b> |
| <b>Matematik-1</b>  | <b>S D Y B%</b> |
| Gerçek hayatta periyodik olarak tekrar eden durumları içeren problemleri çözer.                               | 1 0 0 0         |
| KAZANIM BELİRTİLMEMİŞ   | 29 7 11 24      |
| <b>Geometri</b>   | <b>S D Y B%</b> |
| KAZANIM BELİRTİLMEMİŞ   | 10 0 1 0        |
| <b>TYT Fen</b>  | <b>S D Y B%</b> |
| <b>Fizik</b>  | <b>S D Y B%</b> |
| KAZANIM BELİRTİLMEMİŞ   | 7 2 5 29        |
| <b>Kimya</b>  | <b>S D Y B%</b> |
| KAZANIM BELİRTİLMEMİŞ   | 7 1 3 14        |
| <b>Biyoloji</b>   | <b>S D Y B%</b> |
| Inorganik Bileşikler  | 1 1 0 100       |
| Mantarlar   | 1 1 0 100       |
| Sitoplazma  | 1 0 1 0         |
| Madde döngüleri ve hayatın sürdürülebilirliği arasında ilişki kurar.  | 1 1 0 100       |
| KAZANIM BELİRTİLMEMİŞ   | 2 0 2 0         |

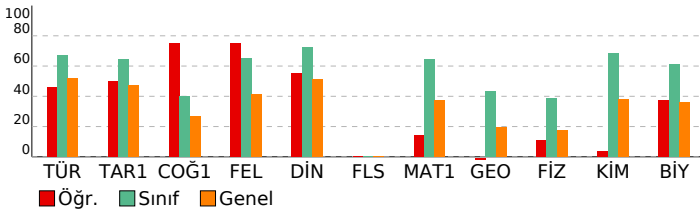

|  |  |
|--|--|
| <b>SONUÇ BELGESİ</b>                       | <b>IQ 11474812014 TYT ÖSYM Böyle Zordu</b> |
| İSTANBUL / BEYLİKDÜZÜ / DÜNYA ETÜT MERKEZİ | <b>DERSLERE GÖRE ANALİZ</b>                |

|             |        |       |
|-------------|--------|-------|
| Öğrenci     | Numara | Sınıf |
| YUSUF ERTEM | 0      | 12-XX |

| Puan Türü   | Puan      | Genel Ortalama | Dereceler |       |      |     |       |
|-------------|-----------|----------------|-----------|-------|------|-----|-------|
|             |           |                | Snf       | Kurum | İlçe | İl  | Genel |
| TYT         | ▲ 420,157 | 280,320        | 21        | 21    | 21   | 23  | 178   |
| Katılımlar: |           |                | 88        | 89    | 89   | 484 | 2202  |

| Ders                  | Soru       | Doğru     | Yanlış    | Net          | Başarı %  | Sınıf Ort.     | Kurum Ort.     | Genel Ort.     |
|-----------------------|------------|-----------|-----------|--------------|-----------|----------------|----------------|----------------|
| Türkçe                | 40         | 35        | 5         | 33,75        | 84        | ▲ 26,81        | ▲ 26,90        | ▲ 20,75        |
| Tarih-1               | 5          | 4         | 1         | 3,75         | 75        | ▲ 3,22         | ▲ 3,21         | ▲ 2,35         |
| Coğrafya-1            | 5          | 1         | 2         | 0,50         | 10        | ▼ 2,00         | ▼ 1,98         | ▼ 1,33         |
| Felsefe               | 5          | 4         | 1         | 3,75         | 75        | ▲ 3,27         | ▲ 3,29         | ▲ 2,05         |
| Din Kül. ve Ahl. Bil. | 5          | 5         | 0         | 5,00         | 100       | ▲ 3,61         | ▲ 3,60         | ▲ 2,55         |
| Felsefe (Seçmeli)     | 5          | 0         | 0         | 0,00         | 0         | ◆ 0,00         | ◆ 0,00         | ◆ 0,00         |
| TYT Sosyal            | 20         | 14        | 4         | 13,00        | 65        | ▲ 12,10        | ▲ 12,08        | ▲ 8,28         |
| Matematik-1           | 30         | 26        | 4         | 25,00        | 83        | ▲ 19,30        | ▲ 19,36        | ▲ 11,22        |
| Geometri              | 10         | 9         | 1         | 8,75         | 88        | ▲ 4,35         | ▲ 4,39         | ▲ 1,97         |
| TYT Matematik         | 40         | 35        | 5         | 33,75        | 84        | ▲ 23,65        | ▲ 23,74        | ▲ 13,19        |
| Fizik                 | 7          | 2         | 4         | 1,00         | 14        | ▼ 2,72         | ▼ 2,73         | ▼ 1,24         |
| Kimya                 | 7          | 6         | 1         | 5,75         | 82        | ▲ 4,80         | ▲ 4,83         | ▲ 2,64         |
| Biyoloji              | 6          | 6         | 0         | 6,00         | 100       | ▲ 3,67         | ▲ 3,68         | ▲ 2,17         |
| TYT Fen               | 20         | 14        | 5         | 12,75        | 64        | ▲ 11,20        | ▲ 11,24        | ▲ 6,05         |
| <b>Toplam:</b>        | <b>120</b> | <b>98</b> | <b>19</b> | <b>93,25</b> | <b>78</b> | <b>▲ 73,76</b> | <b>▲ 73,97</b> | <b>▲ 48,28</b> |

|                |   |
|----------------|---|
| Soru No        | 1234567890123456789012345678901234567890    |
| TYT Türkçe     | BEBBEBAcBDBCbCAEDBDCDaBADCACDDeAbAeCCD      |
| Cevap Anahtarı | A BEBBEBAABDBCBECAEDBDCDDBADCACDDEBADAeCCD  |
| TYT Sosyal     | AaECBA dbdBCDBACEEA                         |
| Cevap Anahtarı | A ACECBAADADCBDCBACEEAEBBBD                 |
| TYT Matematik  | EDDBDDACDBDECCAeAeCecAaAEBCCBcACBBADcAB     |
| Cevap Anahtarı | A EDDDBDDACDBDECCAeAeBECBABAEBCCBDACBBADcAB |
| TYT Fen        | EbcAed BCACdECBECBBE                        |
| Cevap Anahtarı | A EEAaADBCACCECBECBBE                       |

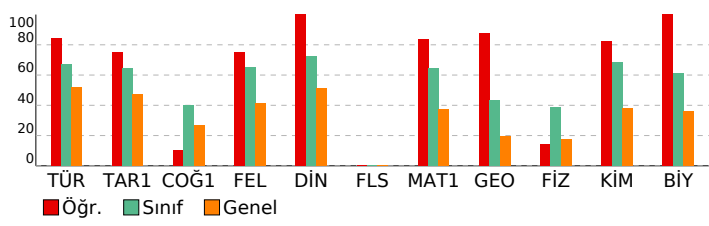

|   |                 |
|---|-----------------|
| <b>TYT Türkçe</b>   | <b>S D Y B%</b> |
| Türkçe  | 5 4 1 80        |
| KAZANIM BELİRTİLMEMİŞ   | 40 35 5 88      |
| <b>TYT Sosyal</b>   | <b>S D Y B%</b> |
| Tarih-1   | 5 4 1 80        |
| KAZANIM BELİRTİLMEMİŞ   | 5 4 1 80        |
| <b>Coğrafya-1</b>   | <b>S D Y B%</b> |
| Nüfusun Özellikleri ve Önemi  | 1 1 0 100       |
| İklim Elemanları / Sıcaklık   | 1 1 0 0         |
| Dünyada Bitkiler  | 1 1 0 0         |
| Bölgelere Göre Ülkeler  | 1 1 0 1         |
| Afetlerin Dağılışı ve Afetlerden Korunma Yolları  | 1 1 0 1         |
| <b>Felsefe</b>  | <b>S D Y B%</b> |
| Siyaset felsefesinin konusunu ve problemlerini açıklar.   | 1 1 0 100       |
| Varlık felsefesinin konusunu ve problemlerini açıklar.  | 1 1 0 100       |
| Din felsefesinin konusunu ve sorularını açıklar.  | 1 1 0 100       |
| KAZANIM BELİRTİLMEMİŞ   | 2 1 1 50        |
| <b>Din Kül. ve Ahl. Bil.</b>  | <b>S D Y B%</b> |
| İslam inancında imanın mahiyetini araştırır.  | 1 1 0 100       |
| Temel değerleri ayet ve hadislerle ilişkilendirir.  | 1 1 0 100       |
| Müslümanların bilim alanında yaptığı özgün çalışmalarını sınıflandırır.                                       | 1 1 0 100       |
| KAZANIM BELİRTİLMEMİŞ   | 2 2 0 100       |
| <b>Felsefe (Seçmeli)</b>  | <b>S D Y B%</b> |
| Örnek felsefi metinlerden hareketle MÖ 6. yüzyıl-MS 2. yüzyıl filozoflarının felsefi görüşlerini analiz eder. | 1 0 0 0         |
| Sanat felsefesinin konusunu ve problemlerini açıklar.   | 1 0 0 0         |
| Varlık felsefesinin konusunu ve problemlerini açıklar.  | 1 0 0 0         |
| KAZANIM BELİRTİLMEMİŞ   | 2 0 0 0         |
| <b>TYT Matematik</b>  | <b>S D Y B%</b> |
| Matematik-1   | 5 4 1 80        |
| Gerçek hayatta periyodik olarak tekrar eden durumları içeren problemleri çözer.                               | 1 1 0 100       |
| KAZANIM BELİRTİLMEMİŞ   | 29 25 4 86      |
| <b>Geometri</b>   | <b>S D Y B%</b> |
| KAZANIM BELİRTİLMEMİŞ   | 10 9 1 90       |
| <b>TYT Fen</b>  | <b>S D Y B%</b> |
| Fizik   | 7 2 4 29        |
| KAZANIM BELİRTİLMEMİŞ   | 7 2 4 29        |
| <b>Kimya</b>  | <b>S D Y B%</b> |
| KAZANIM BELİRTİLMEMİŞ   | 7 6 1 86        |
| <b>Biyoloji</b>   | <b>S D Y B%</b> |
| Inorganik Bileşikler  | 1 1 0 100       |
| Mantarlar   | 1 1 0 100       |
| Sitoplazma  | 1 1 0 100       |
| Madde döngüleri ve hayatın sürdürülebilirliği arasındaki ilişki kurar.  | 1 1 0 100       |
| KAZANIM BELİRTİLMEMİŞ   | 2 2 0 100       |

# SONUÇ BELGESİ

İSTANBUL / BEYLİKDÜZÜ / DÜNYA ETÜT MERKEZİ

|             |        |       |
|-------------|--------|-------|
| Öğrenci     | Numara | Sınıf |
| ZEHRA AYDIN | 0      | 12-XX |

| Puan Türü   | Puan      | Genel Ortalama | Dereceler |       |      |     |       |
|-------------|-----------|----------------|-----------|-------|------|-----|-------|
|             |           |                | Snf       | Kurum | İlçe | İl  | Genel |
| TYT         | ▲ 291,535 | 280,320        | 72        | 73    | 73   | 160 | 1045  |
| Katılımlar: |           |                | 88        | 89    | 89   | 484 | 2202  |

| Ders                   | Soru       | Doğru     | Yanlış    | Net          | Başarı %  | Sınıf Ort.     | Kurum Ort.     | Genel Ort.     |
|------------------------|------------|-----------|-----------|--------------|-----------|----------------|----------------|----------------|
| Türkçe                 | 40         | 30        | 8         | 28,00        | 70        | ▲ 26,81        | ▲ 26,90        | ▲ 20,75        |
| Tarih-1                | 5          | 3         | 2         | 2,50         | 50        | ▼ 3,22         | ▼ 3,21         | ▲ 2,35         |
| Coğrafya-1             | 5          | 1         | 2         | 0,50         | 10        | ▼ 2,00         | ▼ 1,98         | ▼ 1,33         |
| Felsefe                | 5          | 4         | 1         | 3,75         | 75        | ▲ 3,27         | ▲ 3,29         | ▲ 2,05         |
| Din Kült. ve Ahl. Bil. | 5          | 5         | 0         | 5,00         | 100       | ▲ 3,61         | ▲ 3,60         | ▲ 2,55         |
| Felsefe (Seçmeli)      | 5          | 0         | 0         | 0,00         | 0         | ◆ 0,00         | ◆ 0,00         | ◆ 0,00         |
| TYT Sosyal             | 20         | 13        | 5         | 11,75        | 59        | ▼ 12,10        | ▼ 12,08        | ▲ 8,28         |
| Matematik-1            | 30         | 5         | 5         | 3,75         | 13        | ▼ 19,30        | ▼ 19,36        | ▼ 11,22        |
| Geometri               | 10         | 0         | 0         | 0,00         | 0         | ▼ 4,35         | ▼ 4,39         | ▼ 1,97         |
| TYT Matematik          | 40         | 5         | 5         | 3,75         | 9         | ▼ 23,65        | ▼ 23,74        | ▼ 13,19        |
| Fizik                  | 7          | 4         | 2         | 3,50         | 50        | ▲ 2,72         | ▲ 2,73         | ▲ 1,24         |
| Kimya                  | 7          | 1         | 3         | 0,25         | 4         | ▼ 4,80         | ▼ 4,83         | ▼ 2,64         |
| Biyoloji               | 6          | 3         | 2         | 2,50         | 42        | ▼ 3,67         | ▼ 3,68         | ▲ 2,17         |
| TYT Fen                | 20         | 8         | 7         | 6,25         | 31        | ▼ 11,20        | ▼ 11,24        | ▲ 6,05         |
| <b>Toplam:</b>         | <b>120</b> | <b>56</b> | <b>25</b> | <b>49,75</b> | <b>41</b> | <b>▼ 73,76</b> | <b>▼ 73,97</b> | <b>▲ 48,28</b> |

|                |   |
|----------------|---|
| Soru No        | 1234567890123456789012345678901234567890  |
| TYT Türkçe     | BEBBEBAb DeaeCAEbdCbDBADCAcCDEBAdbe CD    |
| Cevap Anahtarı | A BEBBEBAABDBCBECAEDBDCDBADCAcCDEBADAECDD |
| TYT Sosyal     | AabCBA ed CBCaBACEEA                      |
| Cevap Anahtarı | A ACECBAADADCBCEBACEEAEBBBD               |
| TYT Matematik  | b D a EC e E d dB                         |
| Cevap Anahtarı | A EDDDDACDBDECCAAAEBCBABAEBCCBDACBBADCA   |
| TYT Fen        | EAAbAcBdd a B Cdde                        |
| Cevap Anahtarı | A EEAADBCACCECECBBE                       |

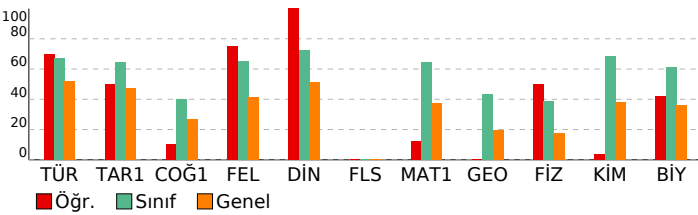

# IQ 11474812014 TYT ÖSYM Böyle Zordu

DERSLERE GÖRE ANALİZ

| TYT Türkçe  | S  | D  | Y | B%  |
|---|----|----|---|-----|
| Türkçe  | 40 | 30 | 8 | 75  |
| KAZANIM BELİRTİLMEMİŞ   | 40 | 30 | 8 | 75  |
| TYT Sosyal  | S  | D  | Y | B%  |
| Tarih-1   | 5  | 3  | 2 | 60  |
| KAZANIM BELİRTİLMEMİŞ   | 5  | 3  | 2 | 60  |
| Coğrafya-1  | 1  | 0  | 0 | 0   |
| Nüfusun Özellikleri ve Önemi  | 1  | 0  | 0 | 100 |
| İklim Elemanları / Sıcaklık   | 1  | 0  | 0 | 0   |
| Dünyada Bitkiler  | 1  | 0  | 0 | 0   |
| Bölgelere Göre Ülkeler  | 1  | 0  | 0 | 0   |
| Afetlerin Dağılışı ve Afetlerden Korunma Yolları  | 1  | 0  | 0 | 0   |
| Felsefe   | S  | D  | Y | B%  |
| Siyaset felsefesinin konusunu ve problemlerini açıklar.   | 1  | 0  | 0 | 100 |
| Varlık felsefesinin konusunu ve problemlerini açıklar.  | 1  | 0  | 0 | 0   |
| Din felsefesinin konusunu ve sorularını açıklar.  | 1  | 0  | 0 | 100 |
| KAZANIM BELİRTİLMEMİŞ   | 2  | 2  | 0 | 100 |
| Din Kült. ve Ahl. Bil.  | S  | D  | Y | B%  |
| İslam inancında imanın mahiyetini araştırır.  | 1  | 1  | 0 | 100 |
| Temel değerleri ayet ve hadislerle ilişkilendirir.  | 1  | 0  | 0 | 100 |
| Müslümanların bilim alanında yaptığı özgün çalışmalarını sınıflandırır.                                       | 1  | 1  | 0 | 100 |
| KAZANIM BELİRTİLMEMİŞ   | 2  | 2  | 0 | 100 |
| Felsefe (Seçmeli)   | S  | D  | Y | B%  |
| Örnek felsefi metinlerden hareketle MÖ 6. yüzyıl-MS 2. yüzyıl filozoflarının felsefi görüşlerini analiz eder. | 1  | 0  | 0 | 0   |
| Sanat felsefesinin konusunu ve problemlerini açıklar.   | 1  | 0  | 0 | 0   |
| Varlık felsefesinin konusunu ve problemlerini açıklar.  | 1  | 0  | 0 | 0   |
| KAZANIM BELİRTİLMEMİŞ   | 2  | 0  | 0 | 0   |
| TYT Matematik   | S  | D  | Y | B%  |
| Matematik-1   | 30 | 5  | 5 | 17  |
| Gerçek hayatta periyodik olarak tekrar eden durumları içeren problemleri çözer.                               | 1  | 0  | 0 | 0   |
| KAZANIM BELİRTİLMEMİŞ   | 29 | 5  | 4 | 17  |
| Geometri  | S  | D  | Y | B%  |
| KAZANIM BELİRTİLMEMİŞ   | 10 | 0  | 0 | 0   |
| TYT Fen   | S  | D  | Y | B%  |
| Fizik   | 7  | 4  | 2 | 57  |
| KAZANIM BELİRTİLMEMİŞ   | 7  | 4  | 2 | 57  |
| Kimya   | 7  | 1  | 3 | 14  |
| KAZANIM BELİRTİLMEMİŞ   | 7  | 1  | 3 | 14  |
| Biyoloji  | 6  | 3  | 2 | 50  |
| Inorganik Bileşikler  | 1  | 1  | 0 | 100 |
| Mantarlar   | 1  | 0  | 0 | 0   |
| Sitoplazma  | 1  | 0  | 0 | 0   |
| Madde döngüleri ve hayatın sürdürülebilirliği arasında ilişki kurar.  | 1  | 1  | 0 | 100 |
| KAZANIM BELİRTİLMEMİŞ   | 2  | 1  | 1 | 50  |

|  |  |
|--|--|
| <b>SONUÇ BELGESİ</b>                       | <b>IQ 11474812014 TYT ÖSYM Böyle Zordu</b> |
| İSTANBUL / BEYLİKDÜZÜ / DÜNYA ETÜT MERKEZİ | <b>DERSLERE GÖRE ANALİZ</b>                |

|              |        |       |
|--------------|--------|-------|
| Öğrenci      | Numara | Sınıf |
| ZEYNEP BAKIR | 0      | 12-XX |

| Puan Türü   | Puan      | Genel Ortalama | Dereceler |       |      |     |       |
|-------------|-----------|----------------|-----------|-------|------|-----|-------|
|             |           |                | Snf       | Kurum | İlçe | İl  | Genel |
| TYT         | ▲ 302,014 | 280,320        | 69        | 70    | 70   | 144 | 929   |
| Katılımlar: |           |                | 88        | 89    | 89   | 484 | 2202  |

| Ders                  | Soru       | Doğru     | Yanlış    | Net          | Başarı %  | Sınıf Ort.     | Kurum Ort.     | Genel Ort.     |
|-----------------------|------------|-----------|-----------|--------------|-----------|----------------|----------------|----------------|
| Türkçe                | 40         | 29        | 11        | 26,25        | 66        | ▼ 26,81        | ▼ 26,90        | ▲ 20,75        |
| Tarih-1               | 5          | 5         | 0         | 5,00         | 100       | ▲ 3,22         | ▲ 3,21         | ▲ 2,35         |
| Coğrafya-1            | 5          | 1         | 4         | 0,00         | 0         | ▼ 2,00         | ▼ 1,98         | ▼ 1,33         |
| Felsefe               | 5          | 3         | 2         | 2,50         | 50        | ▼ 3,27         | ▼ 3,29         | ▲ 2,05         |
| Din Kül. ve Ahl. Bil. | 5          | 3         | 2         | 2,50         | 50        | ▼ 3,61         | ▼ 3,60         | ▼ 2,55         |
| Felsefe (Seçmeli)     | 5          | 0         | 0         | 0,00         | 0         | ◆ 0,00         | ◆ 0,00         | ◆ 0,00         |
| TYT Sosyal            | 20         | 12        | 8         | 10,00        | 50        | ▼ 12,10        | ▼ 12,08        | ▲ 8,28         |
| Matematik-1           | 30         | 15        | 7         | 13,25        | 44        | ▼ 19,30        | ▼ 19,36        | ▲ 11,22        |
| Geometri              | 10         | 0         | 0         | 0,00         | 0         | ▼ 4,35         | ▼ 4,39         | ▼ 1,97         |
| TYT Matematik         | 40         | 15        | 7         | 13,25        | 33        | ▼ 23,65        | ▼ 23,74        | ▲ 13,19        |
| Fizik                 | 7          | 0         | 3         | -0,75        | -11       | ▼ 2,72         | ▼ 2,73         | ▼ 1,24         |
| Kimya                 | 7          | 3         | 2         | 2,50         | 36        | ▼ 4,80         | ▼ 4,83         | ▼ 2,64         |
| Biyoloji              | 6          | 3         | 3         | 2,25         | 38        | ▼ 3,67         | ▼ 3,68         | ▲ 2,17         |
| TYT Fen               | 20         | 6         | 8         | 4,00         | 20        | ▼ 11,20        | ▼ 11,24        | ▼ 6,05         |
| <b>Toplam:</b>        | <b>120</b> | <b>62</b> | <b>34</b> | <b>53,50</b> | <b>45</b> | <b>▼ 73,76</b> | <b>▼ 73,97</b> | <b>▲ 48,28</b> |

|                |   |
|----------------|---|
| Soru No        | 1234567890123456789012345678901234567890    |
| TYT Türkçe     | BBdEAAEBcCaBbEDECACDBDADaeAbCdbDaABbCDEe    |
| Cevap Anahtarı | B BBBEAAEBBCBBDEDECACDBDADDBACCEDEDDABACDEC |
| TYT Sosyal     | ECABCbbAdeCbeBBCEeAa                        |
| Cevap Anahtarı | B ECABCDDAAACCCBBCEAAEBBDEB                 |
| TYT Matematik  | DBEedDe AE AACAECE dc d EdC                 |
| Cevap Anahtarı | B DBEDCDDAECEBDAACAACEBBBACBAEBCADBACBABDC  |
| TYT Fen        | d c b dB C eEccAECB                         |
| Cevap Anahtarı | B AEEEAADCBCCACEEBBECB                      |

|   |                 |
|---|-----------------|
| <b>TYT Türkçe</b>   | <b>S D Y B%</b> |
| Türkçe  | 5 5 0 100       |
| KAZANIM BELİRTİLMEMİŞ   | 40 29 11 73     |
| <b>TYT Sosyal</b>   | <b>S D Y B%</b> |
| <b>Tarih-1</b>  | <b>S D Y B%</b> |
| KAZANIM BELİRTİLMEMİŞ   | 5 5 0 100       |
| <b>Coğrafya-1</b>   | <b>S D Y B%</b> |
| Nüfusun Özellikleri ve Önemi  | 1 0 1 0         |
| İklim Elemanları / Sıcaklık   | 1 1 0 100       |
| Dünyada Bitkiler  | 1 0 1 0         |
| Bölgelere Göre Ülkeler  | 1 0 1 0         |
| Afetlerin Dağılışı ve Afetlerden Korunma Yolları  | 1 0 1 0         |
| <b>Felsefe</b>  | <b>S D Y B%</b> |
| Siyaset felsefesinin konusunu ve problemlerini açıklar.   | 1 1 0 100       |
| Varlık felsefesinin konusunu ve problemlerini açıklar.  | 1 0 1 0         |
| Din felsefesinin konusunu ve sorularını açıklar.  | 1 1 0 100       |
| KAZANIM BELİRTİLMEMİŞ   | 2 1 1 50        |
| <b>Din Kül. ve Ahl. Bil.</b>  | <b>S D Y B%</b> |
| İslam inancında imanın mahiyetini araştırır.  | 1 1 0 100       |
| Temel değerleri ayet ve hadislerle ilişkilendirir.  | 1 0 1 0         |
| Müslümanların bilim alanında yaptığı özgün çalışmalarını sınıflandırır.                                       | 1 0 1 0         |
| KAZANIM BELİRTİLMEMİŞ   | 2 2 0 100       |
| <b>Felsefe (Seçmeli)</b>  | <b>S D Y B%</b> |
| Örnek felsefi metinlerden hareketle MÖ 6. yüzyıl-MS 2. yüzyıl filozoflarının felsefi görüşlerini analiz eder. | 1 0 0 0         |
| Sanat felsefesinin konusunu ve problemlerini açıklar.   | 1 0 0 0         |
| Varlık felsefesinin konusunu ve problemlerini açıklar.  | 1 0 0 0         |
| KAZANIM BELİRTİLMEMİŞ   | 2 0 0 0         |
| <b>TYT Matematik</b>  | <b>S D Y B%</b> |
| <b>Matematik-1</b>  | <b>S D Y B%</b> |
| Gerçek hayatta periyodik olarak tekrar eden durumları içeren problemleri çözer.                               | 1 1 0 100       |
| KAZANIM BELİRTİLMEMİŞ   | 29 14 7 48      |
| <b>Geometri</b>   | <b>S D Y B%</b> |
| KAZANIM BELİRTİLMEMİŞ   | 10 0 0 0        |
| <b>TYT Fen</b>  | <b>S D Y B%</b> |
| <b>Fizik</b>  | <b>S D Y B%</b> |
| KAZANIM BELİRTİLMEMİŞ   | 7 0 3 0         |
| <b>Kimya</b>  | <b>S D Y B%</b> |
| KAZANIM BELİRTİLMEMİŞ   | 7 3 2 43        |
| <b>Biyoloji</b>   | <b>S D Y B%</b> |
| Inorganik Bileşikler  | 1 0 1 0         |
| Mantarlar   | 1 0 1 0         |
| Sitoplazma  | 1 1 0 100       |
| Madde döngüleri ve hayatın sürdürülebilirliği arasında ilişki kurar.  | 1 1 0 100       |
| KAZANIM BELİRTİLMEMİŞ   | 2 1 1 50        |

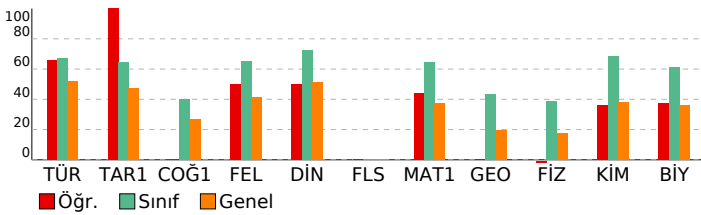

|  |  |
|--|--|
| <b>SONUÇ BELGESİ</b>                       | <b>IQ 11474812014 TYT ÖSYM Böyle Zordu</b> |
| İSTANBUL / BEYLİKDÜZÜ / DÜNYA ETÜT MERKEZİ | <b>DERSLERE GÖRE ANALİZ</b>                |

|               |        |       |
|---------------|--------|-------|
| Öğrenci       | Numara | Sınıf |
| ZEYNEP CİMCOZ | 0      | 12-XX |

| Puan Türü   | Puan      | Genel Ortalama | Dereceler |       |      |     |       |
|-------------|-----------|----------------|-----------|-------|------|-----|-------|
|             |           |                | Snf       | Kurum | İlçe | İl  | Genel |
| TYT         | ▲ 381,798 | 280,320        | 41        | 42    | 42   | 52  | 380   |
| Katılımlar: |           |                | 88        | 89    | 89   | 484 | 2202  |

| Ders                  | Soru       | Doğru     | Yanlış    | Net          | Başarı %  | Sınıf Ort.     | Kurum Ort.     | Genel Ort.     |
|-----------------------|------------|-----------|-----------|--------------|-----------|----------------|----------------|----------------|
| Türkçe                | 40         | 31        | 3         | 30,25        | 76        | ▲ 26,81        | ▲ 26,90        | ▲ 20,75        |
| Tarih-1               | 5          | 3         | 1         | 2,75         | 55        | ▼ 3,22         | ▼ 3,21         | ▲ 2,35         |
| Coğrafya-1            | 5          | 2         | 1         | 1,75         | 35        | ▼ 2,00         | ▼ 1,98         | ▲ 1,33         |
| Felsefe               | 5          | 4         | 1         | 3,75         | 75        | ▲ 3,27         | ▲ 3,29         | ▲ 2,05         |
| Din Kül. ve Ahl. Bil. | 5          | 5         | 0         | 5,00         | 100       | ▲ 3,61         | ▲ 3,60         | ▲ 2,55         |
| Felsefe (Seçmeli)     | 5          | 0         | 0         | 0,00         | 0         | ◆ 0,00         | ◆ 0,00         | ◆ 0,00         |
| TYT Sosyal            | 20         | 14        | 3         | 13,25        | 66        | ▲ 12,10        | ▲ 12,08        | ▲ 8,28         |
| Matematik-1           | 30         | 21        | 1         | 20,75        | 69        | ▲ 19,30        | ▲ 19,36        | ▲ 11,22        |
| Geometri              | 10         | 5         | 0         | 5,00         | 50        | ▲ 4,35         | ▲ 4,39         | ▲ 1,97         |
| TYT Matematik         | 40         | 26        | 1         | 25,75        | 64        | ▲ 23,65        | ▲ 23,74        | ▲ 13,19        |
| Fizik                 | 7          | 2         | 3         | 1,25         | 18        | ▼ 2,72         | ▼ 2,73         | ▲ 1,24         |
| Kimya                 | 7          | 6         | 1         | 5,75         | 82        | ▲ 4,80         | ▲ 4,83         | ▲ 2,64         |
| Biyoloji              | 6          | 4         | 0         | 4,00         | 67        | ▲ 3,67         | ▲ 3,68         | ▲ 2,17         |
| TYT Fen               | 20         | 12        | 4         | 11,00        | 55        | ▼ 11,20        | ▼ 11,24        | ▲ 6,05         |
| <b>Toplam:</b>        | <b>120</b> | <b>83</b> | <b>11</b> | <b>80,25</b> | <b>67</b> | <b>▲ 73,76</b> | <b>▲ 73,97</b> | <b>▲ 48,28</b> |

|                |  |
|----------------|--|
| Soru No        | 1234567890123456789012345678901234567890   |
| TYT Türkçe     | BBBEA EBB BB EbECACDBDADaBA CDC DABAC EC   |
| Cevap Anahtarı | B BBBEAAEBBCBBDEDECACDBDADDBACCDEDDABACDEC |
| TYT Sosyal     | ECA aD A eCeDBBCEAAE                       |
| Cevap Anahtarı | B ECABCDDAAACCCBBCEAAEBBDEB                |
| TYT Matematik  | DBEDe DDAEC DAACAEC BB AE A A BA D         |
| Cevap Anahtarı | B DBEDCDDAECBDAACAECBBBBAEBCADBACBABC      |
| TYT Fen        | cdEEb CBCCAaE B ECB                        |
| Cevap Anahtarı | B AEEAADCBCACEEBBECB                       |

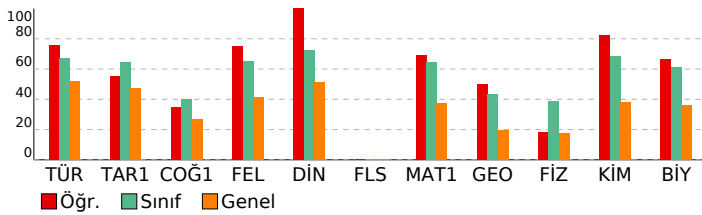

|   |                 |
|---|-----------------|
| <b>TYT Türkçe</b>   | <b>S D Y B%</b> |
| Türkçe  | 5 3 1 6%        |
| KAZANIM BELİRTİLMEMİŞ   | 40 31 3 78      |
| <b>TYT Sosyal</b>   | <b>S D Y B%</b> |
| Tarih-1   | 5 3 1 6%        |
| KAZANIM BELİRTİLMEMİŞ   | 5 3 1 6%        |
| <b>Coğrafya-1</b>   | <b>S D Y B%</b> |
| Nüfusun Özellikleri ve Önemi  | 1 0 0 0         |
| İklim Elemanları / Sıcaklık   | 1 1 0 100       |
| Dünyada Bitkiler  | 1 0 0 0         |
| Bölgelere Göre Ülkeler  | 1 0 1 0         |
| Afetlerin Dağılışı ve Afetlerden Korunma Yolları  | 1 1 0 100       |
| <b>Felsefe</b>  | <b>S D Y B%</b> |
| Siyaset felsefesinin konusunu ve problemlerini açıklar.   | 1 1 0 100       |
| Varlık felsefesinin konusunu ve problemlerini açıklar.  | 1 1 0 100       |
| Din felsefesinin konusunu ve sorularını açıklar.  | 1 1 0 100       |
| KAZANIM BELİRTİLMEMİŞ   | 2 1 1 50        |
| <b>Din Kül. ve Ahl. Bil.</b>  | <b>S D Y B%</b> |
| İslam inancında imanın mahiyetini araştırır.  | 1 1 0 100       |
| Temel değerleri ayet ve hadislerle ilişkilendirir.  | 1 0 0 0         |
| Müslümanların bilim alanında yaptığı özgün çalışmalarını sınıflandırır.                                       | 1 1 0 100       |
| KAZANIM BELİRTİLMEMİŞ   | 2 2 0 100       |
| <b>Felsefe (Seçmeli)</b>  | <b>S D Y B%</b> |
| Örnek felsefi metinlerden hareketle MÖ 6. yüzyıl-MS 2. yüzyıl filozoflarının felsefi görüşlerini analiz eder. | 1 0 0 0         |
| Sanat felsefesinin konusunu ve problemlerini açıklar.   | 1 0 0 0         |
| Varlık felsefesinin konusunu ve problemlerini açıklar.  | 1 0 0 0         |
| KAZANIM BELİRTİLMEMİŞ   | 2 0 0 0         |
| <b>TYT Matematik</b>  | <b>S D Y B%</b> |
| <b>Matematik-1</b>  | <b>S D Y B%</b> |
| Gerçek hayatta periyodik olarak tekrar eden durumları içeren problemleri çözer.                               | 1 1 0 100       |
| KAZANIM BELİRTİLMEMİŞ   | 29 20 1 69      |
| <b>Geometri</b>   | <b>S D Y B%</b> |
| KAZANIM BELİRTİLMEMİŞ   | 10 5 0 50       |
| <b>TYT Fen</b>  | <b>S D Y B%</b> |
| <b>Fizik</b>  | <b>S D Y B%</b> |
| KAZANIM BELİRTİLMEMİŞ   | 7 2 3 29        |
| <b>Kimya</b>  | <b>S D Y B%</b> |
| KAZANIM BELİRTİLMEMİŞ   | 7 6 1 86        |
| <b>Biyoloji</b>   | <b>S D Y B%</b> |
| Inorganik Bileşikler  | 1 1 0 100       |
| Mantarlar   | 1 0 0 0         |
| Sitoplazma  | 1 1 0 100       |
| Madde döngüleri ve hayatın sürdürülebilirliği arasındaki ilişki kurar.  | 1 1 0 100       |
| KAZANIM BELİRTİLMEMİŞ   | 2 1 0 50        |

|  |  |
|--|--|
| <b>SONUÇ BELGESİ</b>                       | <b>IQ 11474812014 TYT ÖSYM Böyle Zordu</b> |
| İSTANBUL / BEYLİKDÜZÜ / DÜNYA ETÜT MERKEZİ | <b>DERSLERE GÖRE ANALİZ</b>                |

|                    |        |       |
|--------------------|--------|-------|
| Öğrenci            | Numara | Sınıf |
| ZÜBEYDE KARAMÜRSEL | 0      | 12-XX |

| Puan Türü   | Puan      | Genel Ortalama | Dereceler |       |      |     |       |
|-------------|-----------|----------------|-----------|-------|------|-----|-------|
|             |           |                | Snf       | Kurum | İlçe | İl  | Genel |
| TYT         | ▼ 259,302 | 280,320        | 79        | 80    | 80   | 208 | 1339  |
| Katılımlar: |           |                | 88        | 89    | 89   | 484 | 2202  |

| Ders                  | Soru       | Doğru     | Yanlış    | Net          | Başarı %  | Sınıf Ort. | Kurum Ort. | Genel Ort. |
|-----------------------|------------|-----------|-----------|--------------|-----------|------------|------------|------------|
| Türkçe                | 40         | 21        | 18        | 16,50        | 41        | ▼ 26,81    | ▼ 26,90    | ▼ 20,75    |
| Tarih-1               | 5          | 4         | 1         | 3,75         | 75        | ▲ 3,22     | ▲ 3,21     | ▲ 2,35     |
| Coğrafya-1            | 5          | 2         | 3         | 1,25         | 25        | ▼ 2,00     | ▼ 1,98     | ▼ 1,33     |
| Felsefe               | 5          | 4         | 1         | 3,75         | 75        | ▲ 3,27     | ▲ 3,29     | ▲ 2,05     |
| Din Kül. ve Ahl. Bil. | 5          | 5         | 0         | 5,00         | 100       | ▲ 3,61     | ▲ 3,60     | ▲ 2,55     |
| Felsefe (Seçmeli)     | 5          | 0         | 0         | 0,00         | 0         | ◆ 0,00     | ◆ 0,00     | ◆ 0,00     |
| TYT Sosyal            | 20         | 15        | 5         | 13,75        | 69        | ▲ 12,10    | ▲ 12,08    | ▲ 8,28     |
| Matematik-1           | 30         | 8         | 2         | 7,50         | 25        | ▼ 19,30    | ▼ 19,36    | ▼ 11,22    |
| Geometri              | 10         | 0         | 2         | -0,50        | -5        | ▼ 4,35     | ▼ 4,39     | ▼ 1,97     |
| TYT Matematik         | 40         | 8         | 4         | 7,00         | 18        | ▼ 23,65    | ▼ 23,74    | ▼ 13,19    |
| Fizik                 | 7          | 0         | 0         | 0,00         | 0         | ▼ 2,72     | ▼ 2,73     | ▼ 1,24     |
| Kimya                 | 7          | 0         | 0         | 0,00         | 0         | ▼ 4,80     | ▼ 4,83     | ▼ 2,64     |
| Biyoloji              | 6          | 2         | 1         | 1,75         | 29        | ▼ 3,67     | ▼ 3,68     | ▼ 2,17     |
| TYT Fen               | 20         | 2         | 1         | 1,75         | 9         | ▼ 11,20    | ▼ 11,24    | ▼ 6,05     |
| <b>Toplam:</b>        | <b>120</b> | <b>46</b> | <b>28</b> | <b>39,00</b> | <b>33</b> | ▼ 73,76    | ▼ 73,97    | ▼ 48,28    |

|                |   |
|----------------|---|
| Soru No        | 1234567890123456789012345678901234567890    |
| TYT Türkçe     | BBBEAcBBeBaB EDcCAdcBDADaeACaadcaAddCbEC    |
| Cevap Anahtarı | B BBBEAAEBBCBBDEDECACDBDADDBACCEDEDDABACDEC |
| TYT Sosyal     | ECABabbbAACaDBBCEAAE                        |
| Cevap Anahtarı | B ECABCDAAACDBBCEAAEBBDEB                   |
| TYT Matematik  | D ED b d E EBB C c b                        |
| Cevap Anahtarı | B DBEDCDDAEcBDAACAeCEBBBAbCAeBCADbACBAbDC   |
| TYT Fen        | a EC  |
| Cevap Anahtarı | B AAEAAADCBCCACEEBBECB                      |

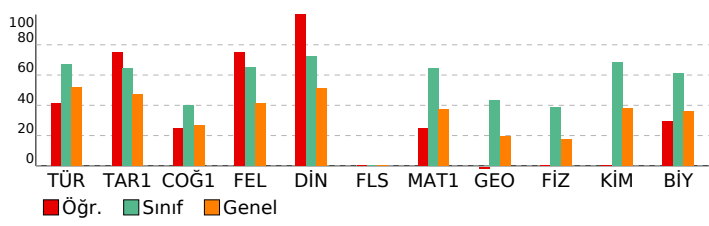

|   |  |                 |
|---|--|-----------------|
| <b>TYT Türkçe</b>   |  | <b>S D Y B%</b> |
| Türkçe  |  | 5 4 1 80        |
| KAZANIM BELİRTİLMEMİŞ   |  | 40 21 18 53     |
| <b>TYT Sosyal</b>   |  | <b>S D Y B%</b> |
| <b>Tarih-1</b>  |  | <b>S D Y B%</b> |
| KAZANIM BELİRTİLMEMİŞ   |  | 5 4 1 80        |
| <b>Coğrafya-1</b>   |  | <b>S D Y B%</b> |
| Nüfusun Özellikleri ve Önemi  |  | 1 1 0 100       |
| İklim Elemanları / Sıcaklık   |  | 1 0 1 0         |
| Dünyada Bitkiler  |  | 1 0 1 0         |
| Bölgelere Göre Ülkeler  |  | 1 1 0 100       |
| Afetlerin Dağılışı ve Afetlerden Korunma Yolları  |  | 1 0 1 0         |
| <b>Felsefe</b>  |  | <b>S D Y B%</b> |
| Siyaset felsefesinin konusunu ve problemlerini açıklar.   |  | 1 1 0 100       |
| Varlık felsefesinin konusunu ve problemlerini açıklar.  |  | 1 1 0 100       |
| Din felsefesinin konusunu ve sorularını açıklar.  |  | 1 1 0 100       |
| KAZANIM BELİRTİLMEMİŞ   |  | 2 1 1 50        |
| <b>Din Kül. ve Ahl. Bil.</b>  |  | <b>S D Y B%</b> |
| İslam inancında imanın mahiyetini araştırır.  |  | 1 1 0 100       |
| Temel değerleri ayet ve hadislerle ilişkilendirir.  |  | 1 0 0 100       |
| Müslümanların bilim alanında yaptığı özgün çalışmalarını sınıflandırır.                                       |  | 1 1 0 100       |
| KAZANIM BELİRTİLMEMİŞ   |  | 2 2 0 100       |
| <b>Felsefe (Seçmeli)</b>  |  | <b>S D Y B%</b> |
| Örnek felsefi metinlerden hareketle MÖ 6. yüzyıl-MS 2. yüzyıl filozoflarının felsefi görüşlerini analiz eder. |  | 1 0 0 0         |
| Sanat felsefesinin konusunu ve problemlerini açıklar.   |  | 1 0 0 0         |
| Varlık felsefesinin konusunu ve problemlerini açıklar.  |  | 1 0 0 0         |
| KAZANIM BELİRTİLMEMİŞ   |  | 2 0 0 0         |
| <b>TYT Matematik</b>  |  | <b>S D Y B%</b> |
| <b>Matematik-1</b>  |  | <b>S D Y B%</b> |
| Gerçek hayatta periyodik olarak tekrar eden durumları içeren problemleri çözer.                               |  | 1 1 0 100       |
| KAZANIM BELİRTİLMEMİŞ   |  | 29 7 2 24       |
| <b>Geometri</b>   |  | <b>S D Y B%</b> |
| KAZANIM BELİRTİLMEMİŞ   |  | 10 0 2 0        |
| <b>TYT Fen</b>  |  | <b>S D Y B%</b> |
| <b>Fizik</b>  |  | <b>S D Y B%</b> |
| KAZANIM BELİRTİLMEMİŞ   |  | 7 0 0 0         |
| <b>Kimya</b>  |  | <b>S D Y B%</b> |
| KAZANIM BELİRTİLMEMİŞ   |  | 7 0 0 0         |
| <b>Biyoloji</b>   |  | <b>S D Y B%</b> |
| İnorganik Bileşikler  |  | 1 0 0 0         |
| Mantarlar   |  | 1 0 1 0         |
| Sitoplazma  |  | 1 0 0 0         |
| Madde döngüleri ve hayatın sürdürülebilirliği arasında ilişki kurar.  |  | 1 1 0 100       |
| KAZANIM BELİRTİLMEMİŞ   |  | 2 1 0 50        |