

SONUÇ BELGESİ							
İSTANBUL / BEYLİKDÜZÜ / DÜNYA ETÜT MERKEZİ							
Öğrenci				Numara		Sınıf	
EGEMEN ELBELİ				0			
Puan Türü	Puan	Genel Ortalama	Dereceler				
			Snf	Kurum	İlçe	İl	Genel
PUAN	▲ 328,750	264,240	2	4	4	5	679
Katılımlar:			4	6	6	33	3201

Ders	Soru	Doğru	Yanlış	Net	Başarı %	Sınıf Ort.	Kurum Ort.	Genel Ort.
Edebiyat	20	13	6	11,50	58	▼ 12,88	▼ 13,25	▲ 9,83
Tarih	6	5	1	4,75	79	▼ 5,12	▼ 5,21	▲ 4,07
Coğrafya-1	6	4	2	3,50	58	▼ 3,94	▼ 3,88	▲ 1,85
Felsefe	4	4	0	4,00	100	◆ 4,00	◆ 4,00	▲ 3,00
Din Kül. ve Ahl. Bil.	4	2	2	1,50	38	▼ 2,12	▼ 2,54	▼ 2,88
Sosyal	20	15	5	13,75	69	▼ 15,19	▼ 15,62	▲ 11,80
Matematik	30	11	5	9,75	33	▲ 9,31	▼ 12,17	▲ 8,92
Fizik	12	8	3	7,25	60	▼ 7,50	▼ 8,21	▲ 4,24
Kimya	10	9	1	8,75	88	▲ 7,06	▲ 7,29	▲ 4,42
Biyoloji	8	7	1	6,75	84	▲ 4,56	▲ 4,67	▲ 2,52
Fen	30	24	5	22,75	76	▲ 19,12	▲ 20,17	▲ 11,18
Toplam:	100	63	21	57,75	58	▲ 56,50	▼ 61,21	▲ 41,73

Soru No	123456789012345678901234567890
Edebiyat	BD CAbABAeDCCaAdBEdc
Cevap Anahtarı	B BDACAABACDCCADBBEAD
Sosyal	DEaAABCbCcDBDcBEcdC
Cevap Anahtarı	B DECAABCACEDDBDcBEDE
Matematik	EdBD a B c E B EeDe AA E
Cevap Anahtarı	B EABDBBEDDBABDEECBCECDAAABE
Fen	dBDeC BDeBAECBCEBCEdBCCEdA
Cevap Anahtarı	B BBDDCCBDBAECBCEBCEdBCCEdA

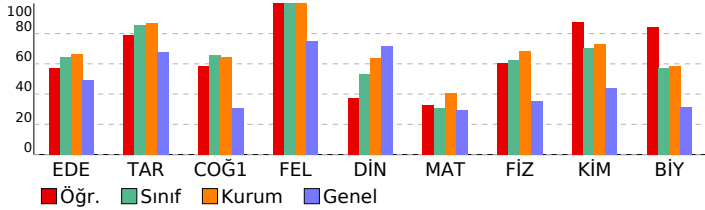

10. SINIF 1. KURUMSAL DENEME SINAVI

DERSLERE GÖRE ANALİZ

Edebiyat	S	D	Y	B%
Edebiyatın Tarih ve Dinle İlişkisi	1	1	0	100
Edebiyatın dinle ilişkisini belirler.	1	1	0	100
Edebiyatın tarihle ilişkisini belirler.	1	1	0	100
Dede Korkut Hikâyeleri	1	1	0	100
Türk Edebiyatının Dönemleri	2	0	2	0
HİKÂYE	2	1	0	50
Hikâyeyi tanımlar ve hikâyenin unsurlarını belirler.	2	2	0	100
Yazım Kuralları	1	1	0	100
PARAGRAF YORUMU	1	0	1	0
ANLATIM BİÇİMLERİ VE DÜŞÜNCEYİ GELİŞTİRME YOLLARI	2	2	0	100
Cennameyi tanımlar ve genel özelliklerini kavrar.	1	0	1	0
Mesnevi	1	1	0	100
Halk hikâyesini tanımlar ve genel özelliklerini kavrar.	1	0	1	0
Yazının gelişimini ve Türklerin kullandığı alfabeleri bilir.	1	0	1	0
Noktalamaya İşaretleri	2	2	0	100

Sosyal	S	D	Y	B%
Tarih	3	3	0	100
Anadolu'daki ilk Türk siyasi teşekküllerinin birbirleriyle ve çevre devletlerle olan ilişkilerini uzlaşma ve çatışma bağı	1	0	1	0
Türkerin Anadolu'ya yerleşmeye başlaması ile Türkiye Selçuklu Devleti'nin yıkılışı arasındaki süreçte meydana gelen	2	2	0	100
Anadolu'ya yapılan Türk göçlerinin sosyokültürel etkilerini analiz eder.	3	2	1	67
Coğrafya-1	3	2	1	67
Dünya'nın tektonik oluşumunu açıklar.	1	0	1	0
Jeolojik zamanların özelliklerini tektonik olaylarla ilişkilendirerek açıklar.	2	2	0	100
Kayaçların özellikleri ile yeryüzü şekillerinin oluşum süreçlerini ilişkilendirir.	3	2	0	100
Felsefe	3	3	0	100
Felsefi düşüncenin özelliklerini açıklar.	1	1	0	100
Felsefenin anlamını açıklar.	2	1	1	50
Din Kül. ve Ahl. Bil.	2	1	1	50
Kur'an-ı Kerim'den gençlerle ilgili ayetlere örnekler verir.	1	0	1	0
İnsanın özelliklerini ayetlerle açıklar.	1	0	1	0
Allah'ın insan hayatındaki yeri ve önemini yorumlar.	1	1	0	100

Matematik	S	D	Y	B%
Sayma Yöntemleri	10	6	2	60
Kombinasyon	13	4	1	31
Pascal Üçgeni ve Binom Açılımı	2	0	1	0
Permutasyon	1	0	0	0
Tekrarlı Permutasyon	4	1	1	25

Fen	S	D	Y	B%
Fizik	4	2	1	50
Elektrik akımı, direnç ve potansiyel farkı kavramlarını açıklar.	1	1	0	100
Kati bir iletkenin direncinin bağlı olduğu değişkenleri analiz eder.	6	4	2	67
Elektrik akımı, direnç ve potansiyel farkı arasındaki ilişkiyi analiz eder.	1	1	0	100
Üreteçlerin seri ve paralel bağlanma gerekçelerini açıklar.	7	6	1	86
Kimya	6	5	1	83
KİMYANIN TEMEL KANUNLARI VE KİMYASAL HESAPLAMALAR	1	1	0	100
Kimyanın Temel Kanunları / Kütlenin Korunumu Kanunu	1	1	0	100
Kimyanın Temel Kanunları	2	2	0	100
Kimyanın Temel Kanunları / Katlı Oranlar Kanunu	6	5	1	83
Kimyanın Temel Kanunları / Sabit Oranlar Kanunu	3	2	1	67
Biyoloji	2	2	0	100
HÜCRE BÖLÜNMELERİ	1	1	0	100
Mitotik evreyi açıklar ve bu evrede gerçekleşen olayları bilir.	1	1	0	100
Mitozu açıklar.	1	1	0	100
Canlılarda hücre bölünmesinin gerekliliğini açıklar.	1	1	0	100
Partenogenezle üremeyi açıklar.	1	1	0	100

SONUÇ BELGESİ							
İSTANBUL / BEYLİKDÜZÜ / DÜNYA ETÜT MERKEZİ							
Öğrenci				Numara		Sınıf	
MUHAMMED A YGÜN				0			
Puan Türü	Puan	Genel Ortalama	Dereceler				
			Snf	Kurum	İlçe	İl	Genel
PUAN	▲ 327,500	264,240	3	5	5	6	700
Katılımlar:			4	6	6	33	3201

Ders	Soru	Doğru	Yanlış	Net	Başarı %	Sınıf Ort.	Kurum Ort.	Genel Ort.
Edebiyat	20	16	4	15,00	75	▲ 12,88	▲ 13,25	▲ 9,83
Tarih	6	6	0	6,00	100	▲ 5,12	▲ 5,21	▲ 4,07
Coğrafya-1	6	4	1	3,75	63	▼ 3,94	▼ 3,88	▲ 1,85
Felsefe	4	4	0	4,00	100	◆ 4,00	◆ 4,00	▲ 3,00
Din Kül. ve Ahl. Bil.	4	3	1	2,75	69	▲ 2,12	▲ 2,54	▼ 2,88
Sosyal	20	17	2	16,50	83	▲ 15,19	▲ 15,62	▲ 11,80
Matematik	30	9	6	7,50	25	▼ 9,31	▼ 12,17	▼ 8,92
Fizik	12	7	3	6,25	52	▼ 7,50	▼ 8,21	▲ 4,24
Kimya	10	7	2	6,50	65	▼ 7,06	▼ 7,29	▲ 4,42
Biyoloji	8	6	2	5,50	69	▲ 4,56	▲ 4,67	▲ 2,52
Fen	30	20	7	18,25	61	▼ 19,12	▼ 20,17	▲ 11,18
Toplam:	100	62	19	57,25	57	▲ 56,50	▼ 61,21	▲ 41,73

Soru No	123456789012345678901234567890
Edebiyat	ACDBAAAaDaCCCBcDABa
Cevap Anahtarı	A ACDBAAABADDCCCBADABE
Sosyal	ACDABEAaCB DBDBCdBE
Cevap Anahtarı	A ACDABEAECBCDBBCDEBE
Matematik	D Bc E D a B B E BC ce bd
Cevap Anahtarı	A DDBBAEEDDADBBBEBCEBCCEDADABAE
Fen	CCcBD cBd EACaBBCEC EaBaeCEDAB
Cevap Anahtarı	A CCDBDBBBDEACEBBCECECECEDAB

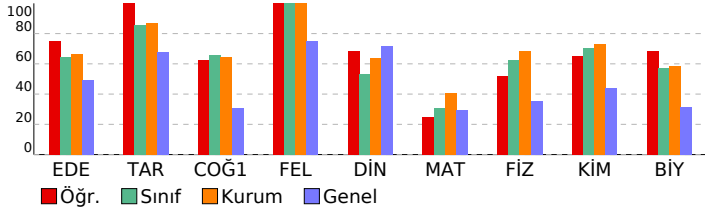

10. SINIF 1. KURUMSAL DENEME SINAVI

DERSLERE GÖRE ANALİZ

Edebiyat	S	D	Y	B%
Edebiyat	1	1	0	100
Edebiyatın Tarih ve Dinle ilişkisi	1	1	0	100
Edebiyatın dinle ilişkisini belirler.	1	1	0	100
Edebiyatın tarihle ilişkisini belirler.	1	1	0	100
Dede Korkut Hikâyeleri	1	1	0	100
Türk Edebiyatının Dönemleri	2	2	0	100
HİKÂYE	2	2	0	100
Hikâyeyi tanımlar ve hikâyenin unsurlarını belirler.	2	1	1	50
Yazın Kuralları	1	1	0	100
PARAGRAF YORUMU	1	0	1	0
ANLATIM BİÇİMLERİ VE DÜŞÜNCEYİ GELİŞTİRME YOLLARI	2	1	1	50
Cennameyi tanımlar ve genel özelliklerini kavrar.	1	1	0	100
Mesnevi	1	1	0	100
Halk hikâyesini tanımlar ve genel özelliklerini kavrar.	1	1	0	100
Yazının gelişimini ve Türklerin kullandığı alfabeleri bilir.	1	1	0	100
Noktalamalı işaretleri	2	1	1	50
Sosyal	3	3	0	100
Tarih	3	3	0	100
Anadolu'daki ilk Türk siyasi teşekküllerinin birbirleriyle ve çevre devletlerle olan ilişkilerini uzlaşma ve çatışma bağı	3	3	0	100
Türkinler Anadolu'ya yerleşmeye başlaması ile Türkiye Selçuklu Devleti'nin yıkılışı arasındaki süreçte meydana gelen	1	1	0	100
Anadolu'ya yapılan Türk göçlerinin sosyokültürel etkilerini analiz eder.	2	2	0	100
Coğrafya-1	3	3	0	100
Dünya'nın tektonik oluşumunu açıklar.	3	3	0	100
Jeolojik zamanların özelliklerini tektonik olaylarla ilişkilendirerek açıklar.	1	0	1	0
Kayaçların özellikleri ile yeryüzü şekillerinin oluşum süreçlerini ilişkilendirir.	2	1	0	50
Felsefe	3	3	0	100
Felsefi düşüncenin özelliklerini açıklar.	3	3	0	100
Felsefenin anlamını açıklar.	1	1	0	100
Din Kül. ve Ahl. Bil.	2	1	1	50
Kur'an-ı Kerim'den gençlerle ilgili ayetlere örnekler verir.	2	1	1	50
İnsanın özelliklerini ayetlerle açıklar.	1	1	0	100
Allah'ın insanın hayatındaki yeri ve önemini yorumlar.	1	1	0	100
Matematik	4	1	1	25
Matematik	10	3	2	30
Sayma Yöntemleri	13	4	3	31
Kombinasyon	2	0	0	0
Pascal Üçgeni ve Binom Açılımı	1	1	0	100
Permutasyon	4	1	1	25
Fen	4	3	1	75
Fizik	4	3	1	75
Elektrik akımı, direnç ve potansiyel farkı kavramlarını açıklar.	1	1	0	100
Katı bir iletkenin direncinin bağlı olduğu değişkenleri analiz eder.	6	3	1	50
Elektrik akımı, direnç ve potansiyel farkı arasındaki ilişkiyi analiz eder.	1	0	1	0
Üreteçlerin seri ve paralel bağlanma gerekçelerini açıklar.	1	0	1	0
Kimya	7	5	1	71
KİMYANIN TEMEL KANUNLARI VE KİMYASAL HESAPLAMALAR	1	1	0	100
Kimyanın Temel Kanunları / Kütlenin Korunumu Kanunu	1	0	1	0
Kimyanın Temel Kanunları	2	1	1	50
Kimyanın Temel Kanunları / Katlı Oranlar Kanunu	6	5	0	83
Kimyanın Temel Kanunları / Sabit Oranlar Kanunu	3	3	0	100
Biyoloji	2	0	2	0
HÜCRE BÖLÜNMELERİ	1	1	0	100
Mitotik evreyi açıklar ve bu evrede gerçekleşen olayları bilir.	1	1	0	100
Mitozu açıklar.	1	1	0	100
Canlılarda hücre bölünmesinin gerekliliğini açıklar.	1	1	0	100
Partenogenezle üremeyi açıklar.	1	1	0	100

SONUÇ BELGESİ							
İSTANBUL / BEYLİKDÜZÜ / DÜNYA ETÜT MERKEZİ							
Öğrenci				Numara		Sınıf	
ÖMER İŞLEK				0			
Puan Türü	Puan	Genel Ortalama	Dereceler				
			Snf	Kurum	İlçe	İl	Genel
PUAN	▲ 298,750	264,240	4	6	6	7	1125
Katılımlar:			4	6	6	33	3201

Ders	Soru	Doğru	Yanlış	Net	Başarı %	Sınıf Ort.	Kurum Ort.	Genel Ort.
Edebiyat	20	13	7	11,25	56	▼ 12,88	▼ 13,25	▲ 9,83
Tarih	6	6	0	6,00	100	▲ 5,12	▲ 5,21	▲ 4,07
Coğrafya-1	6	4	1	3,75	63	▼ 3,94	▼ 3,88	▲ 1,85
Felsefe	4	4	0	4,00	100	◆ 4,00	◆ 4,00	▲ 3,00
Din Kül. ve Ahl. Bil.	4	3	1	2,75	69	▲ 2,12	▲ 2,54	▼ 2,88
Sosyal	20	17	2	16,50	83	▲ 15,19	▲ 15,62	▲ 11,80
Matematik	30	8	5	6,75	23	▼ 9,31	▼ 12,17	▼ 8,92
Fizik	12	8	4	7,00	58	▼ 7,50	▼ 8,21	▲ 4,24
Kimya	10	7	2	6,50	65	▼ 7,06	▼ 7,29	▲ 4,42
Biyoloji	8	4	4	3,00	38	▼ 4,56	▼ 4,67	▲ 2,52
Fen	30	19	10	16,50	55	▼ 19,12	▼ 20,17	▲ 11,18
Toplam:	100	57	24	51,00	51	▼ 56,50	▼ 61,21	▲ 41,73

Soru No	123456789012345678901234567890
Edebiyat	BDeCAAcBdCbACADBBbAb
Cevap Anahtarı	B BDACAABACDCCADBBEAD
Sosyal	DECAABCA cDBDCEBBDc
Cevap Anahtarı	B DECAABCACEDDBDCEBDE
Matematik	dA D E Bbd E BCeE a
Cevap Anahtarı	B EABDBBEDDBABDEECBCECDAAABE
Fen	BBEDCdBbDBAaCBaCB EEcaadcCCaDA
Cevap Anahtarı	B BBDDCCBDBAECBCEBDEECCEBCCEDA

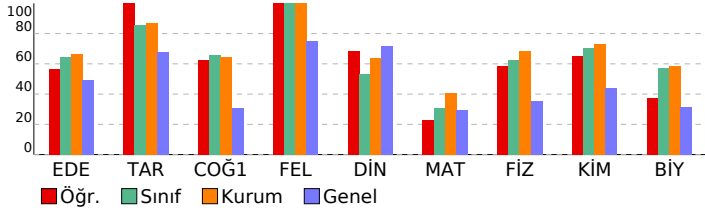

10. SINIF 1. KURUMSAL DENEME SINAVI

DERSLERE GÖRE ANALİZ

Edebiyat	S	D	Y	B%
Edebiyat	1	1	0	100
Edebiyatın Tarih ve Dinle ilişkisi	1	1	0	100
Edebiyatın dinle ilişkisini belirler.	1	1	0	100
Edebiyatın tarihle ilişkisini belirler.	1	1	0	100
Dede Korkut Hikâyeleri	1	1	0	100
Türk Edebiyatının Dönemleri	2	2	0	100
HİKÂYE	2	0	2	0
Hikâyeyi tanımlar ve hikâyenin unsurlarını belirler.	2	1	1	50
Yazım Kuralları	1	0	1	0
PARAGRAF YORUMU	1	0	1	0
ANLATIM BİÇİMLERİ VE DÜŞÜNCEYİ GELİŞTİRME YOLLARI	2	2	0	100
Cennameyi tanımlar ve genel özelliklerini kavrar.	1	1	0	100
Mesnevi	1	0	1	0
Halk hikâyesini tanımlar ve genel özelliklerini kavrar.	1	1	0	100
Yazının gelişimini ve Türklerin kullandığı alfabeleri bilir.	1	1	0	100
Noktalamaya İşaretleri	2	1	1	50
Sosyal	3	3	0	100
Tarih	3	3	0	100
Anadolu'daki ilk Türk siyasi teşekküllerinin birbirleriyle ve çevre devletlerle olan ilişkilerini uzlaşma ve çatışma bağı	3	3	0	100
Türkinler Anadolu'ya yerleşmeye başlaması ile Türkiye Selçuklu Devleti'nin yıkılışı arasındaki süreçte meydana gelen	1	1	0	100
Anadolu'ya yapılan Türk göçlerinin sosyokültürel etkilerini analiz eder.	2	2	0	100
Coğrafya-1	3	3	0	100
Dünya'nın tektonik oluşumunu açıklar.	3	3	0	100
Jeolojik zamanların özelliklerini tektonik olaylarla ilişkilendirerek açıklar.	1	0	1	0
Kayaçların özellikleri ile yeryüzü şekillerinin oluşum süreçlerini ilişkilendirir.	2	1	0	50
Felsefe	3	3	0	100
Felsefi düşüncenin özelliklerini açıklar.	3	3	0	100
Felsefenin anlamını açıklar.	1	1	0	100
Din Kül. ve Ahl. Bil.	2	1	1	50
Kur'an-ı Kerim'den gençlerle ilgili ayetlere örnekler verir.	2	1	1	50
İnsanın özelliklerini ayetlerle açıklar.	1	1	0	100
Allah'ın insanın hayatındaki yeri ve önemini yorumlar.	1	1	0	100
Matematik	10	3	1	30
Matematik	13	3	4	23
Sayma Yöntemleri	10	3	1	30
Kombinasyon	13	3	4	23
Pascal Üçgeni ve Binom Açılımı	2	1	0	50
Permütasyon	1	0	0	0
Tekrarlı Permütasyon	4	1	0	25
Fen	4	2	2	50
Fizik	4	2	2	50
Elektrik akımı, direnç ve potansiyel farkı kavramlarını açıklar.	4	2	2	50
Kati bir iletkenin direncinin bağlı olduğu değişkenleri analiz eder.	1	1	0	100
Elektrik akımı, direnç ve potansiyel farkı arasındaki ilişkiyi analiz eder.	6	4	2	67
Üreteçlerin seri ve paralel bağlanma gerekliliklerini açıklar.	1	1	0	100
Kimya	7	5	1	71
KİMYANIN TEMEL KANUNLARI VE KİMYASAL HESAPLAMALAR	7	5	1	71
Kimyanın Temel Kanunları / Kütleinin Korunumu Kanunu	1	1	0	100
Kimyanın Temel Kanunları	1	0	1	0
Kimyanın Temel Kanunları / Katlı Oranlar Kanunu	2	1	1	50
Kimyanın Temel Kanunları / Sabit Oranlar Kanunu	6	5	0	83
Biyoloji	3	0	3	0
HÜCRE BÖLÜNMELERİ	3	0	3	0
Mitotik evreyi açıklar ve bu evrede gerçekleşen olayları bilir.	2	1	1	50
Mitozu açıklar.	1	1	0	100
Canlılarda hücre bölünmesinin gerekliliğini açıklar.	1	1	0	100
Partenogenezle üremeyi açıklar.	1	1	0	100

SONUÇ BELGESİ							
İSTANBUL / BEYLİKDÜZÜ / DÜNYA ETÜT MERKEZİ							
Öğrenci				Numara		Sınıf	
SALİH KARAKAŞ				0			
Puan Türü	Puan	Genel Ortalama	Dereceler				
			Snf	Kurum	İlçe	İl	Genel
PUAN	▲ 339,750	264,240	1	3	3	3	542
Katılımlar:			4	6	6	33	3201

Ders	Soru	Doğru	Yanlış	Net	Başarı %	Sınıf Ort.	Kurum Ort.	Genel Ort.
Edebiyat	20	15	5	13,75	69	▲12,88	▲13,25	▲9,83
Tarih	6	4	1	3,75	63	▼5,12	▼5,21	▼4,07
Coğrafya-1	6	5	1	4,75	79	▲3,94	▲3,88	▲1,85
Felsefe	4	4	0	4,00	100	◆4,00	◆4,00	▲3,00
Din Kül. ve Ahl. Bil.	4	2	2	1,50	38	▼2,12	▼2,54	▼2,88
Sosyal	20	15	4	14,00	70	▼15,19	▼15,62	▲11,80
Matematik	30	15	7	13,25	44	▲9,31	▲12,17	▲8,92
Fizik	12	10	2	9,50	79	▲7,50	▲8,21	▲4,24
Kimya	10	7	2	6,50	65	▼7,06	▼7,29	▲4,42
Biyoloji	8	4	4	3,00	38	▼4,56	▼4,67	▲2,52
Fen	30	21	8	19,00	63	▼19,12	▼20,17	▲11,18
Toplam:	100	66	24	60,00	60	▲56,50	▼61,21	▲41,73

Soru No	123456789012345678901234567890
Edebiyat	ACDBAAcBAebCCCBACAdE
Cevap Anahtarı	A ACDBAAABADDCCCBADABE
Sosyal	AaD BEAdCBCDBDDBCaEdE
Cevap Anahtarı	A ACDABEAECBCDDBDCEBE
Matematik	DeaedEEa a B BBECBCE cD AE
Cevap Anahtarı	A DDBBAEEDDADBBEBBECBCCEDADABAE
Fen	eCcBDBDBDEACdBBCEC EadECCaDbc
Cevap Anahtarı	A CCDBDBDBDEACEBBCECDECEBCECEDAB

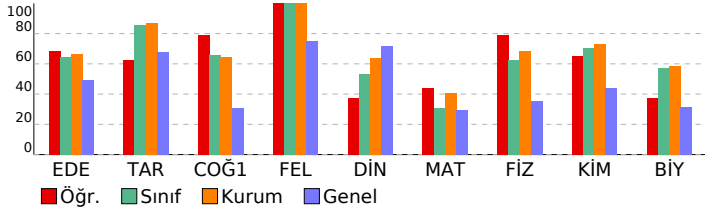

10. SINIF 1. KURUMSAL DENEME SINAVI

DERSLERE GÖRE ANALİZ				
Edebiyat				
Edebiyat	S	D	Y	B%
Edebiyatın Tarih ve Dinle İlişkisi	1	1	0	100
Edebiyatın dinle ilişkisini belirler.	1	1	0	100
Edebiyatın tarihle ilişkisini belirler.	1	1	0	100
Dede Korkut Hikâyeleri	1	1	0	100
Türk Edebiyatının Dönemleri	2	1	1	50
HİKÂYE	2	1	1	50
Hikâyeyi tanımlar ve hikâyenin unsurlarını belirler.	2	1	1	50
Yazın Kuralları	1	1	0	100
PARAGRAF YORUMU	1	0	1	0
ANLATIM BİÇİMLERİ VE DÜŞÜNCEYİ GELİŞTİRME YOLLARI	2	2	0	100
Cennameyi tanımlar ve genel özelliklerini kavrar.	1	1	0	100
Mesnevi	1	1	0	100
Halk hikâyesini tanımlar ve genel özelliklerini kavrar.	1	1	0	100
Yazının gelişimini ve Türklerin kullandığı alfabeleri bilir.	1	1	0	100
Noktalamayı işaretleri	2	1	1	50
Sosyal				
Tarih	S	D	Y	B%
Anadolu'daki ilk Türk siyasi teşekküllerinin birbirleriyle ve çevre devletlerle olan ilişkilerini uzlaşma ve çatışma bağl	3	2	0	67
Türkinler Anadolu'ya yerleşmeye başlaması ile Türkiye Selçuklu Devleti'nin yıkılışı arasındaki süreçte meydana gel	1	0	1	0
Anadolu'ya yapılan Türk göçlerinin sosyokültürel etkilerini analiz eder.	2	2	0	100
Coğrafya-1				
S	D	Y	B%	
Dünya'nın tektonik oluşumunu açıklar.	3	3	0	100
Jeolojik zamanların özelliklerini tektonik olaylarla ilişkilendirerek açıklar.	1	0	1	0
Kayaçların özellikleri ile yeryüzü şekillerinin oluşum süreçlerini ilişkilendirir.	2	2	0	100
Felsefe				
S	D	Y	B%	
Felsefi düşüncenin özelliklerini açıklar.	3	3	0	100
Felsefenin anlamını açıklar.	1	1	0	100
Din Kül. ve Ahl. Bil.				
S	D	Y	B%	
Kur'an-ı Kerim'den gençlerle ilgili ayetlere örnekler verir.	2	1	1	50
İnsanın özelliklerini ayetlerle açıklar.	1	0	1	0
Allah'ın insanın hayatındaki yeri ve önemini yorumlar.	1	1	0	100
Matematik				
Matematik	S	D	Y	B%
Sayma Yöntemleri	10	6	2	60
Kombinasyon	13	6	3	46
Pascal Üçgeni ve Binom Açılımı	2	2	0	100
Permutasyon	1	0	1	0
Tekrarlı Permutasyon	4	1	1	25
Fen				
Fizik	S	D	Y	B%
Elektrik akımı, direnç ve potansiyel farkı kavramlarını açıklar.	4	2	2	50
Katı bir iletkenin direncinin bağlı olduğu değişkenleri analiz eder.	1	1	0	100
Elektrik akımı, direnç ve potansiyel farkı arasındaki ilişkiyi analiz eder.	6	6	0	100
Üreteçlerin seri ve paralel bağlanma gerekçelerini açıklar.	1	1	0	100
Kimya				
S	D	Y	B%	
KİMYANIN TEMEL KANUNLARI VE KİMYASAL HESAPLAMALAR	7	5	1	71
Kimyanın Temel Kanunları / Kütleinin Korunumu Kanunu	1	1	0	100
Kimyanın Temel Kanunları	1	0	1	0
Kimyanın Temel Kanunları / Katlı Oranlar Kanunu	2	1	1	50
Kimyanın Temel Kanunları / Sabit Oranlar Kanunu	6	5	0	83
Biyoloji				
S	D	Y	B%	
HÜCRE BÖLÜNMELERİ	3	0	3	0
Mitotik evreyi açıklar ve bu evrede gerçekleşen olayları bilir.	2	2	0	100
Mitozu açıklar.	1	1	0	100
Canlılarda hücre bölünmesinin gerekliliğini açıklar.	1	1	0	100
Partenogenezle üremeyi açıklar.	1	0	1	0

SONUÇ BELGESİ							
İSTANBUL / BEYLİKDÜZÜ / DÜNYA ETÜT MERKEZİ							
Öğrenci			Numara	Sınıf			
KERE EFE BAŞ			0	10			
Puan Türü	Puan	Genel Ortalama	Dereceler				
			Snf	Kurum	İlçe	İl	Genel
PUAN	▲ 415,500	264,240	1	1	1	1	42
Katılımlar:			2	6	6	33	3201

Ders	Soru	Doğru	Yanlış	Net	Başarı %	Sınıf Ort.	Kurum Ort.	Genel Ort.
Edebiyat	20	15	3	14,25	71	▲ 14,00	▲ 13,25	▲ 9,83
Tarih	6	6	0	6,00	100	▲ 5,38	▲ 5,21	▲ 4,07
Coğrafya-1	6	6	0	6,00	100	▲ 3,75	▲ 3,88	▲ 1,85
Felsefe	4	4	0	4,00	100	◆ 4,00	◆ 4,00	▲ 3,00
Din Kül. ve Ahl. Bil.	4	3	1	2,75	69	▼ 3,38	▲ 2,54	▼ 2,88
Sosyal	20	19	1	18,75	94	▲ 16,50	▲ 15,62	▲ 11,80
Matematik	30	20	3	19,25	64	▲ 17,88	▲ 12,17	▲ 8,92
Fizik	12	12	0	12,00	100	▲ 9,62	▲ 8,21	▲ 4,24
Kimya	10	9	0	9,00	90	▲ 7,75	▲ 7,29	▲ 4,42
Biyoloji	8	7	1	6,75	84	▲ 4,88	▲ 4,67	▲ 2,52
Fen	30	28	1	27,75	93	▲ 22,25	▲ 20,17	▲ 11,18
Toplam:	100	82	8	80,00	80	▲ 70,62	▲ 61,21	▲ 41,73

Soru No	123456789012345678901234567890
Edebiyat	ACD AAABADcCeCBA AdE
Cevap Anahtarı	A ACDBAAABADCCCBADABE
Sosyal	ACDABEAECBCDBDCdBE
Cevap Anahtarı	A ACDBEAECBCDBDCDEBE
Matematik	DbB AEE bδ BEBBECBCED DA AE
Cevap Anahtarı	A DDBBAEEDDADBBEBBECBCEDADABAE
Fen	CCDBDBBDEACEBBCECDE BECeDAB
Cevap Anahtarı	A CCDBDBBDEACEBBCECDECBCECEDAB

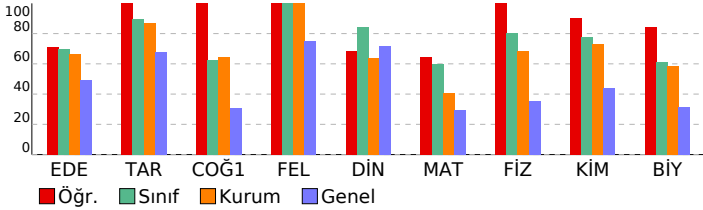

10. SINIF 1. KURUMSAL DENEME SINAVI

DERSLERE GÖRE ANALİZ

Edebiyat	S	D	Y	B%
Edebiyat	1	1	0	100
Edebiyatın Tarih ve Dinle ilişkisi	1	1	0	100
Edebiyatın dinle ilişkisini belirler.	1	1	0	100
Edebiyatın tarihle ilişkisini belirler.	1	1	0	100
Dede Korkut Hikâyeleri	1	0	0	0
Türk Edebiyatının Dönemleri	2	1	0	50
HİKÂYE	2	2	0	100
Hikâyeyi tanımlar ve hikâyenin unsurlarını belirler.	2	2	0	100
Yazım Kuralları	1	1	0	100
PARAGRAF YORUMU	1	0	1	0
ANLATIM BİÇİMLERİ VE DÜŞÜNCEYİ GELİŞTİRME YOLLARI	2	2	0	100
Cennameyi tanımlar ve genel özelliklerini kavrar.	1	0	1	0
Mesnevi	1	1	0	100
Halk hikâyesini tanımlar ve genel özelliklerini kavrar.	1	1	0	100
Yazının gelişimini ve Türklerin kullandığı alfabeleri bilir.	1	1	0	100
Noktalamaya işaretleri	2	1	1	50
Sosyal	3	3	0	100
Tarih	3	3	0	100
Anadolu'daki ilk Türk siyasi teşekküllerinin birbirleriyle ve çevre devletlerle olan ilişkilerini uzlaşma ve çatışma bağı	3	3	0	100
Türkinler Anadolu'ya yerleşmeye başlaması ile Türkiye Selçuklu Devleti'nin yıkılışı arasındaki süreçte meydana gelen	1	1	0	100
Anadolu'ya yapılan Türk göçlerinin sosyokültürel etkilerini analiz eder.	2	2	0	100
Coğrafya-1	3	3	0	100
Dünya'nın tektonik oluşumunu açıklar.	3	3	0	100
Jeolojik zamanların özelliklerini tektonik olaylarla ilişkilendirerek açıklar.	1	1	0	100
Kayaçların özellikleri ile yeryüzü şekillerinin oluşum süreçlerini ilişkilendirir.	2	2	0	100
Felsefe	3	3	0	100
Felsefi düşüncenin özelliklerini açıklar.	3	3	0	100
Felsefenin anlamını açıklar.	1	1	0	100
Din Kül. ve Ahl. Bil.	2	1	1	50
Kur'an-ı Kerim'den gençlerle ilgili ayetlere örnekler verir.	2	1	1	50
İnsanın özelliklerini ayetlerle açıklar.	1	1	0	100
Allah inancının insan hayatındaki yeri ve önemini yorumlar.	1	1	0	100
Matematik	10	7	1	70
Matematik	13	9	1	69
Sayma Yöntemleri	10	7	1	70
Kombinasyon	13	9	1	69
Pascal Üçgeni ve Binom Açılımı	2	2	0	100
Permutasyon	1	0	0	0
Tekrarlı Permutasyon	4	2	1	50
Fen	4	4	0	100
Fizik	6	6	0	100
Elektrik akımı, direnç ve potansiyel farkı kavramlarını açıklar.	4	4	0	100
Kati bir iletkenin direncinin bağlı olduğu değişkenleri analiz eder.	1	1	0	100
Elektrik akımı, direnç ve potansiyel farkı arasındaki ilişkiyi analiz eder.	6	6	0	100
Üreteçlerin seri ve paralel bağlanma gerekçelerini açıklar.	1	1	0	100
Kimya	7	6	0	86
KİMYANIN TEMEL KANUNLARI VE KİMYASAL HESAPLAMALAR	7	6	0	86
Kimyanın Temel Kanunları / Kütlenin Korunumu Kanunu	1	1	0	100
Kimyanın Temel Kanunları	1	1	0	100
Kimyanın Temel Kanunları / Katlı Oranlar Kanunu	2	1	0	50
Kimyanın Temel Kanunları / Sabit Oranlar Kanunu	6	6	0	100
Biyoloji	3	3	0	100
HÜCRE BÖLÜNMELERİ	3	3	0	100
Mitotik evreyi açıklar ve bu evrede gerçekleşen olayları bilir.	2	2	0	100
Mitozu açıklar.	1	0	1	0
Canlılarda hücre bölünmesinin gerekliliğini açıklar.	1	1	0	100
Partenogenezle üremeyi açıklar.	1	1	0	100

SONUÇ BELGESİ							
İSTANBUL / BEYLİKDÜZÜ / DÜNYA ETÜT MERKEZİ							
Öğrenci				Numara		Sınıf	
SUDE İŞÇİ				0		10	
Puan Türü	Puan	Genel Ortalama	Dereceler				
			Snf	Kurum	İlçe	İl	Genel
PUAN	▲ 344,500	264,240	2	2	2	2	487
Katılımlar:			2	6	6	33	3201

Ders	Soru	Doğru	Yanlış	Net	Başarı %	Sınıf Ort.	Kurum Ort.	Genel Ort.
Edebiyat	20	15	5	13,75	69	▼ 14,00	▲ 13,25	▲ 9,83
Tarih	6	5	1	4,75	79	▼ 5,38	▼ 5,21	▲ 4,07
Coğrafya-1	6	2	2	1,50	25	▼ 3,75	▼ 3,88	▼ 1,85
Felsefe	4	4	0	4,00	100	◆ 4,00	◆ 4,00	▲ 3,00
Din Kül. ve Ahl. Bil.	4	4	0	4,00	100	▲ 3,38	▲ 2,54	▲ 2,88
Sosyal	20	15	3	14,25	71	▼ 16,50	▼ 15,62	▲ 11,80
Matematik	30	18	6	16,50	55	▼ 17,88	▲ 12,17	▲ 8,92
Fizik	12	8	3	7,25	60	▼ 9,62	▼ 8,21	▲ 4,24
Kimya	10	7	2	6,50	65	▼ 7,75	▼ 7,29	▲ 4,42
Biyoloji	8	4	4	3,00	38	▼ 4,88	▼ 4,67	▲ 2,52
Fen	30	19	9	16,75	56	▼ 22,25	▼ 20,17	▲ 11,18
Toplam:	100	67	23	61,25	61	▼ 70,62	▲ 61,21	▲ 41,73

Soru No	123456789012345678901234567890
Edebiyat	BDACeAABAebCCAeBBEAb
Cevap Anahtarı	B BDACAABACDCCADBBEAD
Sosyal	DaCAABCed D DBCBEBDE
Cevap Anahtarı	B DECAABCACEDDBCBEBDE
Matematik	EcdDee ED B EECBCECDeB ABE
Cevap Anahtarı	B EABDBBEDDBABDEECBCECDDAAABE
Fen	BBecCCBa BAECBaCB EECaceeCeEDA
Cevap Anahtarı	B BBDDCCBDBAECBCEBDEECCEBCCEDA

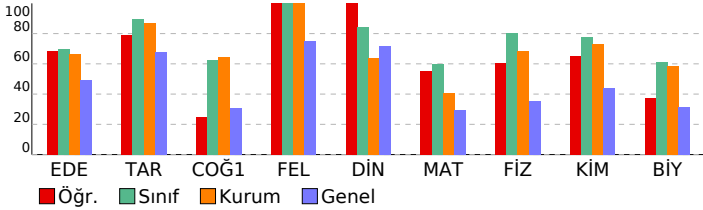

10. SINIF 1. KURUMSAL DENEME SINAVI

DERSLERE GÖRE ANALİZ

Ders	S	D	Y	B%
Edebiyat				
Edebiyatın Tarih ve Dinle ilişkisi	1	0	1	0
Edebiyatın dinle ilişkisini belirler.	1	1	0	100
Edebiyatın tarihle ilişkisini belirler.	1	1	0	100
Dede Korkut Hikâyeleri	1	1	0	100
Türk Edebiyatının Dönemleri	2	1	1	50
HİKÂYE	2	2	0	100
Hikâyeyi tanımlar ve hikâyenin unsurlarını belirler.	2	1	1	50
Yazım Kuralları	1	1	0	100
PARAGRAF YORUMU	1	0	1	0
ANLATIM BİÇİMLERİ VE DÜŞÜNCEYİ GELİŞTİRME YOLLARI	2	2	0	100
Cennameyi tanımlar ve genel özelliklerini kavrar.	1	0	1	0
Mesnevi	1	1	0	100
Halk hikâyesini tanımlar ve genel özelliklerini kavrar.	1	1	0	100
Yazının gelişimini ve Türklerin kullandığı alfabeleri bilir.	1	1	0	100
Noktalamayı işaretleri	2	2	0	100
Sosyal				
Tarih				
Anadolu'daki ilk Türk siyasi teşekküllerinin birbirleriyle ve çevre devletlerle olan ilişkilerini uzlaşma ve çatışma bağı	3	3	0	100
Türkinler Anadolu'ya yerleşmeye başlaması ile Türkiye Selçuklu Devleti'nin yıkılışı arasındaki süreçte meydana gelen	1	1	0	100
Anadolu'ya yapılan Türk göçlerinin sosyokültürel etkilerini analiz eder.	2	1	1	50
Coğrafya-1				
Dünya'nın tektonik oluşumunu açıklar.	3	2	1	67
Jeolojik zamanların özelliklerini tektonik olaylarla ilişkilendirerek açıklar.	1	0	0	0
Kayaçların özellikleri ile yeryüzü şekillerinin oluşum süreçlerini ilişkilendirir.	2	0	1	0
Felsefe				
Felsefi düşüncenin özelliklerini açıklar.	3	3	0	100
Felsefenin anlamını açıklar.	1	1	0	100
Din Kül. ve Ahl. Bil.				
Kur'an-ı Kerim'den gençlerle ilgili ayetlere örnekler verir.	2	2	0	100
İnsanın özelliklerini ayetlerle açıklar.	1	1	0	100
Allah'ın insanın hayatındaki yeri ve önemini yorumlar.	1	1	0	100
Matematik				
Matematik				
Sayma Yöntemleri	10	8	1	80
Kombinasyon	13	6	4	46
Pascal Üçgeni ve Binom Açılımı	2	2	0	100
Permütasyon	1	1	0	100
Tekrarlı Permütasyon	4	1	1	25
Fen				
Fizik				
Elektrik akımı, direnç ve potansiyel farkı kavramlarını açıklar.	4	2	2	50
Kati bir iletkenin direncinin bağlı olduğu değişkenleri analiz eder.	1	1	0	100
Elektrik akımı, direnç ve potansiyel farkı arasındaki ilişkiyi analiz eder.	6	4	1	67
Üreteçlerin seri ve paralel bağlanma gerekliliklerini açıklar.	1	1	0	100
Kimya				
KİMYANIN TEMEL KANUNLARI VE KİMYASAL HESAPLAMALAR				
Kimyanın Temel Kanunları / Kütlenin Korunumu Kanunu	1	1	0	100
Kimyanın Temel Kanunları	1	0	1	0
Kimyanın Temel Kanunları / Katlı Oranlar Kanunu	2	1	1	50
Kimyanın Temel Kanunları / Sabit Oranlar Kanunu	6	5	0	83
Biyoloji				
HÜCRE BÖLÜNMELERİ				
Mitotik evreyi açıklar ve bu evrede gerçekleşen olayları bilir.	2	1	1	50
Mitozu açıklar.	1	0	1	0
Canlılarda hücre bölünmesinin gerekliliğini açıklar.	1	1	0	100
Partenogenezle üremeyi açıklar.	1	1	0	100