

OKUL TEST BAZLI NET LİSTESİ (TYT sıralı)

KATILIMLAR

İL		İLÇE		OKUL						SINAV ADI						Okul	İlçe	İl	Genel						
İSTANBUL		BEYLİKDÜZÜ		DÜNYA ETÜT MERKEZİ						Paraf 01474812051 TYT Deneme 5 TG						123	205	3699	18078						
Sıra	Ö.No	İsim	Sınıf	TYT Türkçe			TYT Sosyal			TYT Matematik			TYT Fen			Toplam			TYT						
				D	Y	N	D	Y	N	D	Y	N	D	Y	N	D	Y	N	Puan	Sn	Okul	İlçe	İl	Genel	
Genel Ortalama				27,7	8,6	25,57	14,2	3,5	13,34	15,6	3,8	14,68	9,3	2,9	8,56	66,9	18,8	62,15	324,720						
Okul Ortalaması				31,5	7,1	29,70	16,6	2,4	16,03	23,5	4,2	22,40	13,6	2,7	12,93	85,2	16,4	81,06	384,670						
1	0	BURAK ULUTAŞ	12-X	36	4	35,00	20	0	20,00	40	0	40,00	20	0	20,00	116	4	115,00	485,458	1	1	1	19	41	
2	0	FURKAN BOZ	12-X	37	3	36,25	19	1	18,75	38	2	37,50	19	1	18,75	113	7	111,25	474,173	2	2	2	99	228	
3	0	EFE	12-X	36	4	35,00	20	0	20,00	33	2	32,50	20	0	20,00	109	6	107,50	463,517	3	3	3	190	473	
4	0	MELEK BERDİBEK	12-X	36	4	35,00	19	1	18,75	38	2	37,50	17	2	16,50	110	9	107,75	463,455	4	4	4	192	476	
5	0	ARDA EKSİL	12-X	38	2	37,50	19	1	18,75	35	5	33,75	18	2	17,50	110	10	107,50	462,903	5	5	5	207	518	
6	0	SENA ATEŞ	12-X	37	3	36,25	18	2	17,50	36	0	36,00	17	2	16,50	108	7	106,25	459,031	6	6	6	257	659	
7	0	MEHMET TÜTÜNCÜ	12-X	36	4	35,00	17	3	16,25	35	4	34,00	20	0	20,00	108	11	105,25	456,892	7	7	7	274	712	
8	0	PELİN GİRGİN	12-X	37	3	36,25	20	0	20,00	33	7	31,25	18	2	17,50	108	12	105,00	455,625	8	8	9	303	791	
9	0	MEHMET HAN AKSAN	12-X	38	2	37,50	18	2	17,50	34	6	32,50	18	2	17,50	108	12	105,00	455,575	9	9	10	304	796	
10	0	KAĞAN BAŞAR	12-X	36	3	35,25	19	1	18,75	36	4	35,00	16	4	15,00	107	12	104,00	452,146	10	10	11	348	915	
11	0	EREN HAMSİ	12-X	35	5	33,75	19	1	18,75	35	4	34,00	17	2	16,50	106	12	103,00	449,580	11	11	12	380	1039	
12	0	KAAN ERBAY	12-X	35	5	33,75	19	1	18,75	35	3	34,25	17	3	16,25	106	12	103,00	449,524	12	12	13	381	1043	
13	0	NİSAN ODABAŞI	12-X	38	2	37,50	20	0	20,00	30	1	29,75	16	1	15,75	104	4	103,00	449,363	13	13	14	382	1050	
14	0	EZEL KARIKSIZ	12-X	36	4	35,00	18	2	17,50	35	5	33,75	17	3	16,25	106	14	102,50	448,026	14	14	15	412	1133	
15	0	DEREN ŞENDURAN	12-X	37	3	36,25	17	2	16,50	31	1	30,75	19	1	18,75	104	7	102,25	447,819	15	15	16	418	1142	
16	0	ARDA ADAR	12-X	36	4	35,00	20	0	20,00	31	4	30,00	17	1	16,75	104	9	101,75	445,971	16	16	17	434	1202	
17	0	RENGİN TEKDEMİR	12-X	35	5	33,75	17	3	16,25	33	6	31,50	20	0	20,00	105	14	101,50	445,943	17	17	18	436	1204	
18	0	KÜBRA UYSAL	12-X	38	2	37,50	19	1	18,75	31	3	30,25	16	4	15,00	104	10	101,50	444,794	18	18	20	457	1278	
19	0	ASLI PULGU	12-X	37	3	36,25	18	1	17,75	30	4	29,00	18	1	17,75	103	9	100,75	443,222	19	19	21	483	1381	
20	0	BORA TANER	12-X	35	5	33,75	19	1	18,75	33	5	31,75	17	2	16,50	104	13	100,75	442,998	20	20	22	488	1392	
21	0	RÜZGAR ALİÖZBAYRAM	12-X	36	4	35,00	18	2	17,50	34	3	33,25	16	4	15,00	104	13	100,75	442,628	21	21	23	491	1401	
22	0	SARP ERAY ÖZGEN	12-X	33	7	31,25	19	1	18,75	35	4	34,00	17	3	16,25	104	15	100,25	441,522	22	22	24	509	1469	
23	0	NEHIR YALÇIN	12-X	36	4	35,00	16	3	15,25	34	4	33,00	17	3	16,25	103	14	99,50	439,224	23	23	26	548	1594	
24	0	FURKAN AKSAKAL	12-X	32	8	30,00	18	2	17,50	35	5	33,75	18	1	17,75	103	16	99,00	438,206	24	24	27	565	1646	
25	0	YİĞİT EYÜPOĞLU	12-X	30	10	27,50	20	0	20,00	36	4	35,00	17	3	16,25	103	17	98,75	437,212	25	25	29	582	1707	
26	0	BEHRAM BİLECEN	12-X	33	7	31,25	19	1	18,75	33	3	32,25	17	2	16,50	102	13	98,75	437,189	26	26	30	583	1709	
27	0	KAYRA ÇORAK	12-X	34	6	32,50	19	1	18,75	31	7	29,25	18	2	17,50	102	16	98,00	435,196	27	27	31	615	1831	
28	0	ADA ŞİMAL KARABULU'	12-X	36	4	35,00	18	2	17,50	30	3	29,25	17	3	16,25	101	12	98,00	434,861	28	28	32	622	1852	
29	0	YUSUF TÖRÜN	12-X	35	5	33,75	19	1	18,75	29	3	28,25	17	2	16,50	100	11	97,25	432,758	29	29	33	647	1964	
30	0	SARP UÇAR	12-X	37	2	36,50	17	3	16,25	28	5	26,75	18	2	17,50	100	12	97,00	432,175	30	30	34	660	2000	
31	0	NAZ MERTEL	12-X	33	7	31,25	17	3	16,25	34	5	32,75	17	3	16,25	101	18	96,50	430,523	31	31	35	682	2095	
32	0	MEHMET FIDANCI	12-X	32	8	30,00	18	1	17,75	35	4	34,00	15	2	14,50	100	15	96,25	429,440	32	32	36	708	2176	
33	0	RÜYA ŞEN	12-A	34	6	32,50	18	2	17,50	31	5	29,75	17	3	16,25	100	16	96,00	429,053	1	33	37	713	2199	
34	0	METİN TUZLUOĞLU	12-X	34	3	33,25	20	0	20,00	28	7	26,25	17	3	16,25	99	13	95,75	428,337	33	34	38	730	2242	
35	0	ZÜMRA YAŞLAK	12-X	36	4	35,00	18	2	17,50	31	2	30,50	14	4	13,00	99	12	96,00	428,287	34	35	39	731	2244	
36	0	TUĞRA DERE	12-X	33	7	31,25	18	2	17,50	32	2	31,50	16	3	15,25	99	14	95,50	427,389	35	36	40	743	2295	
37	0	ALİ OSMAN DOKUZLAR	12-X	32	4	31,00	16	4	15,00	34	4	33,00	17	3	16,25	99	15	95,25	426,856	36	37	41	749	2327	
38	0	İDİL ÇİL	12-X	36	4	35,00	20	0	20,00	21	2	20,50	19	1	18,75	96	7	94,25	424,476	37	38	42	793	2488	
39	0	KAAN TERZİ	12-X	34	6	32,50	18	2	17,50	32	1	31,75	14	5	12,75	98	14	94,50	423,885	38	39	43	804	2520	
40	0	İPEK SARIKAYA	12-X	35	5	33,75	17	3	16,25	29	7	27,25	17	2	16,50	98	17	93,75	422,491	39	40	44	833	2624	
41	0	AYŞE ÇAĞLAR	12-X	36	4	35,00	17	3	16,25	27	1	26,75	16	2	15,50	96	10	93,50	421,516	40	41	45	850	2692	
42	0	HÜSEYİN ENDOĞAN	12-X	31	9	28,75	19	1	18,75	32	6	30,50	16	3	15,25	98	19	93,25	420,863	41	42	46	856	2726	
43	0	İREMNAZ YANAR	12-X	35	5	33,75	19	1	18,75	26	7	24,25	17	3	16,25	97	16	93,00	420,269	42	43	47	865	2771	
44	0	ALİ ARMANC GÜNEL	12-X	30	10	27,50	19	1	18,75	30	1	29,75	17	3	16,25	96	15	92,25	418,182	43	44	48	903	2927	
45	0	TUANA OCAK	12-X	35	3	34,25	12	2	11,50	31	3	30,25	17	3	16,25	95	11	92,25	417,985	44	45	49	908	2942	
46	0	METE BOZDAĞ	12-X	30	10	27,50	18	2	17,50	34	3	33,25	15	4	14,00	97	19	92,25	417,667	45	46	50	909	2959	
47	0	İREM OZCAN	12-X	32	8	30,00	19	1	18,75	29	5	27,75	16	4	15,00	96	18	91,50	415,667	46	47	52	931	3088	
48	0	BERFİN KALEM	12-X	33	6	31,50	16	4	15,00	28	3	27,25	17	1	16,75	94	14	90,50	413,063	47	48	53	975	3255	

OKUL TEST BAZLI NET LİSTESİ (TYT sıralı)

KATILIMLAR

İL		İLÇE		OKUL						SINAV ADI						Okul	İlçe	İl	Genel						
İSTANBUL		BEYLİKDÜZÜ		DÜNYA ETÜT MERKEZİ						Paraf 01474812051 TYT Deneme 5 TG						123	205	3699	18078						
Sıra	Ö.No	İsim		Sınıf	TYT Türkçe			TYT Sosyal			TYT Matematik			TYT Fen			Toplam			TYT					
					D	Y	N	D	Y	N	D	Y	N	D	Y	N	D	Y	N	Puan	Sn	Okul	İlçe	İl	Genel
Genel Ortalama				27,7	8,6	25,57	14,2	3,5	13,34	15,6	3,8	14,68	9,3	2,9	8,56	66,9	18,8	62,15	324,720						
Okul Ortalaması				31,5	7,1	29,70	16,6	2,4	16,03	23,5	4,2	22,40	13,6	2,7	12,93	85,2	16,4	81,06	384,670						
49	0	HAMZA	KARAKAŞ	12-X	32	8	30,00	18	2	17,50	29	9	26,75	17	3	16,25	96	22	90,50	413,006	48	49	54	976	3263
50	0	DAMLA	DEMİR	12-X	34	6	32,50	17	3	16,25	29	7	27,25	15	4	14,00	95	20	90,00	410,985	49	50	55	1011	3415
51	0	İBRAHİM	YAZAR	12-X	33	4	32,00	18	1	17,75	28	1	27,75	13	2	12,50	92	8	90,00	410,676	50	51	56	1018	3445
52	0	DORUK	ÖZHAN	12-X	30	9	27,75	19	1	18,75	27	6	25,50	18	2	17,50	94	18	89,50	410,411	51	52	57	1019	3459
53	0	MELİS	AĞAÇBIÇER	12-X	33	7	31,25	16	4	15,00	29	10	26,50	17	1	16,75	95	22	89,50	410,142	52	53	58	1023	3471
54	0	EFE	DEMİR CİNGÖZ	12-X	31	8	29,00	19	1	18,75	28	6	26,50	16	4	15,00	94	19	89,25	409,101	53	54	59	1037	3539
55	0	YAĞIZ	AVKAN	12-X	33	6	31,50	18	2	17,50	28	5	26,75	14	4	13,00	93	17	88,75	407,137	54	55	60	1081	3668
56	0	EDANUR	PARLAK	12-X	31	9	28,75	17	3	16,25	28	4	27,00	17	3	16,25	93	19	88,25	406,430	55	56	61	1099	3714
57	0	İBRAHİM	İLDEMİR	12-X	32	7	30,25	18	2	17,50	27	8	25,00	16	2	15,50	93	19	88,25	406,252	56	57	62	1105	3727
58	0	AHMET	ÖZHAN	12-X	28	11	25,25	19	1	18,75	28	3	27,25	17	2	16,50	92	17	87,75	405,111	57	58	63	1120	3797
59	0	AÇELYA		12-X	33	7	31,25	18	2	17,50	22	3	21,25	18	2	17,50	91	14	87,50	404,486	58	59	64	1128	3839
60	0	MEDİNE	TÜRK	12-X	33	6	31,50	19	1	18,75	22	2	21,50	16	2	15,50	90	11	87,25	403,319	59	60	65	1153	3907
61	0	AYBERK	ERKAN	12-X	32	8	30,00	17	2	16,50	27	6	25,50	16	4	15,00	92	20	87,00	402,477	60	61	66	1167	3955
62	0	ŞEVVAL	BAKIROĞLU	12-X	34	5	32,75	18	2	17,50	20	0	20,00	17	2	16,50	89	9	86,75	402,044	61	62	67	1170	3976
63	0	İSMAİL	ÖZER	12-X	35	4	34,00	16	3	15,25	23	4	22,00	16	4	15,00	90	15	86,25	400,200	62	63	68	1196	4099
64	0	CEYDA	BALCI	12-X	35	4	34,00	16	1	15,75	20	1	19,75	16	1	15,75	87	7	85,25	397,447	63	64	70	1245	4293
65	0	DOĞU	KOÇAK	12-X	32	7	30,25	18	2	17,50	25	6	23,50	15	4	14,00	90	19	85,25	397,141	64	65	71	1251	4314
66	0	YAĞIZ	VAROL	12-X	35	5	33,75	16	3	15,25	23	5	21,75	15	3	14,25	89	16	85,00	396,381	65	66	73	1270	4367
67	0	ZEYNEP	CİMCOZ	12-X	31	4	30,00	18	1	17,75	24	4	23,00	14	1	13,75	87	10	84,50	394,899	66	67	74	1302	4472
68	0	İSMAİL	CEM KAYA	12-X	33	5	31,75	15	5	13,75	26	7	24,25	15	5	13,75	89	22	83,50	391,898	67	68	76	1362	4682
69	0	ASB		12-X	31	6	29,50	17	3	16,25	23	4	22,00	16	2	15,50	87	15	83,25	391,623	68	69	77	1366	4698
70	0	EZEL	KÖSE	12-X	34	3	33,25	14	1	13,75	26	1	25,75	12	6	10,50	86	11	83,25	390,418	69	70	78	1393	4780
71	0	PIRAYE	ŞENTÜRK	12-X	32	7	30,25	15	5	13,75	28	2	27,50	13	6	11,50	88	20	83,00	389,960	70	71	80	1401	4809
72	0	SALİH	TAŞ	12-X	27	11	24,25	18	1	17,75	24	2	23,50	16	2	15,50	85	16	81,00	385,147	71	72	81	1473	5152
73	0	YAĞMUR	ASLAN	12-X	37	3	36,25	18	2	17,50	13	5	11,75	16	2	15,50	84	12	81,00	384,940	72	73	82	1475	5165
74	0	TURGAY	KATIRCI	12-X	28	12	25,00	16	4	15,00	26	2	25,50	16	3	15,25	86	21	80,75	384,316	73	74	83	1483	5205
75	0	BATU	DOĞAN	12-X	30	2	29,50	16	2	15,50	21	1	20,75	15	2	14,50	82	7	80,25	382,616	74	75	84	1517	5317
76	0	CEREN	KALEM	12-X	33	7	31,25	18	1	17,75	19	8	17,00	15	3	14,25	85	19	80,25	382,555	75	76	86	1520	5322
77	0	TUĞÇE	ÖZTÜRK	12-X	33	7	31,25	16	4	15,00	21	3	20,25	15	5	13,75	85	19	80,25	382,413	76	77	87	1521	5334
78	0	ALARA	ATASOY	12-X	29	3	28,25	18	2	17,50	21	5	19,75	15	4	14,00	83	14	79,50	380,354	77	78	88	1565	5496
79	0	EZGİ	TAKAZ	12-X	32	8	30,00	15	4	14,00	24	4	23,00	14	6	12,50	85	22	79,50	379,951	78	79	90	1571	5519
80	0	BELİS	DURNA	12-X	32	7	30,25	17	1	16,75	20	5	18,75	14	4	13,00	83	17	78,75	377,895	79	80	91	1596	5669
81	0	FERİT	TANRIÖVER	12-X	29	9	26,75	16	4	15,00	22	7	20,25	16	4	15,00	83	24	77,00	373,260	80	81	94	1680	6016
82	0	AHMET	ADLIĞ	12-X	28	12	25,00	17	3	16,25	21	2	20,50	16	4	15,00	82	21	76,75	372,573	81	82	96	1692	6078
83	0	KEREM	KARAKURT	12-X	28	12	25,00	16	4	15,00	21	7	19,25	17	1	16,75	82	24	76,00	370,754	82	83	97	1717	6203
84	0	AZRA	BİLLUR SAYIN	12-X	33	6	31,50	17	2	16,50	21	7	19,25	9	3	8,25	80	18	75,50	367,305	83	84	98	1785	6479
85	0	SELİN	ERKİŞİ	12-X	33	6	31,50	11	0	11,00	18	4	17,00	13	2	12,50	75	12	72,00	357,950	84	85	103	1930	7172
86	0	POYRAZ	ÖZDEN	12-X	32	7	30,25	16	4	15,00	13	4	12,00	15	3	14,25	76	18	71,50	356,944	85	86	105	1949	7249
87	0	AZRA	İÇTEN	12-X	24	10	21,50	15	2	14,50	24	6	22,50	13	1	12,75	76	19	71,25	356,022	86	87	107	1967	7321
88	0	NEHİR		12-X	32	7	30,25	15	3	14,25	19	2	18,50	8	0	8,00	74	12	71,00	354,081	87	88	108	1992	7467
89	0	DERYA	ARSLAN	12-X	30	10	27,50	15	3	14,25	19	1	18,75	11	4	10,00	75	18	70,50	353,110	88	89	110	2006	7533
90	0	BERAT	EKMEKÇİ	12-X	27	10	24,50	16	3	15,25	20	4	19,00	12	2	11,50	75	19	70,25	352,775	89	90	111	2014	7564
91	0	ZEYNEP	ÇOLAK	12-X	34	5	32,75	17	3	16,25	18	5	16,75	5	2	4,50	74	15	70,25	351,087	90	91	112	2055	7724
92	0	FATMA	İDİL KAYA	12-X	27	12	24,00	14	6	12,50	24	10	21,50	13	6	11,50	78	34	69,50	350,559	91	92	113	2062	7762
93	0	AHMET	KARASU	12-X	33	6	31,50	13	7	11,25	25	2	24,50	3	2	2,50	74	17	69,75	349,144	92	93	115	2079	7862
94	0	ERDEM	SÜMER	12-X	27	13	23,75	18	2	17,50	23	8	21,00	6	4	5,00	74	27	67,25	342,590	93	94	117	2194	8374
95	0	BURAY	ÜNAL	12-X	27	10	24,50	13	4	12,00	20	4	19,00	12	3	11,25	72	21	66,75	342,444	94	95	118	2197	8387
96	0	SELİM	DEMİRCİ	12-X	26	13	22,75	17	2	16,50	18	2	17,50	11	5	9,75	72	22	66,50	341,459	95	96	119	2209	8454

OKUL TEST BAZLI NET LİSTESİ (TYT sıralı)

KATILIMLAR

İL		İLÇE		OKUL									SINAV ADI						Okul	İlçe	İl	Genel			
İSTANBUL		BEYLİKDÜZÜ		DÜNYA ETÜT MERKEZİ									Paraf 01474812051 TYT Deneme 5 TG						123	205	3699	18078			
Sıra	Ö.No	İsim	Sınıf	TYT Türkçe			TYT Sosyal			TYT Matematik			TYT Fen			Toplam			TYT						
				D	Y	N	D	Y	N	D	Y	N	D	Y	N	D	Y	N	Puan	Sn	Okul	İlçe	İl	Genel	
Genel Ortalama				27,7	8,6	25,57	14,2	3,5	13,34	15,6	3,8	14,68	9,3	2,9	8,56	66,9	18,8	62,15	324,720						
Okul Ortalaması				31,5	7,1	29,70	16,6	2,4	16,03	23,5	4,2	22,40	13,6	2,7	12,93	85,2	16,4	81,06	384,670						
97	0	YUNUS EFE BİNGÖL	12-X	29	8	27,00	17	3	16,25	11	10	8,50	15	5	13,75	72	26	65,50	339,349	96	97	120	2243	8615	
98	0	ELİFNUR GÖNÜLLÜ	12-X	33	7	31,25	18	2	17,50	13	3	12,25	4	1	3,75	68	13	64,75	334,870	97	98	122	2304	8935	
99	0	BERAT SOLMAZ	12-X	31	6	29,50	15	4	14,00	11	2	10,50	10	2	9,50	67	14	63,50	332,484	98	99	123	2334	9118	
100	0	TUNÇ SAĞLAM	12-X	27	6	25,50	17	3	16,25	10	1	9,75	11	3	10,25	65	13	61,75	327,625	99	100	124	2411	9476	
101	0	AZRA EMİNE ÖZOKUR	12-X	21	15	17,25	14	3	13,25	22	7	20,25	12	7	10,25	69	32	61,00	325,537	100	101	126	2449	9634	
102	0	MERVE	12-X	28	8	26,00	13	3	12,25	13	1	12,75	11	5	9,75	65	17	60,75	324,534	101	102	128	2467	9704	
103	0	SENA	12-X	22	16	18,00	16	4	15,00	13	3	12,25	13	1	12,75	64	24	58,00	317,324	102	103	132	2584	10274	
104	0	ECE KIRKGÖZ	12-X	28	9	25,75	14	5	12,75	7	3	6,25	14	5	12,75	63	22	57,50	315,704	103	104	133	2607	10377	
105	0	ESMA AÇIKGÖZ	12-X	30	8	28,00	16	2	15,50	11	7	9,25	5	2	4,50	62	19	57,25	313,128	104	105	135	2639	10555	
106	0	DENİZ ÖZDEN	12-X	25	11	22,25	17	1	16,75	8	1	7,75	11	5	9,75	61	18	56,50	312,215	105	106	136	2656	10625	
107	0	ELİF ADIGÜZEL	12-X	24	11	21,25	15	4	14,00	8	3	7,25	12	5	10,75	59	23	53,25	302,916	106	107	144	2792	11388	
108	0	OĞUZHAN ALBAYRAK	12-X	27	10	24,50	14	5	12,75	10	5	8,75	8	5	6,75	59	25	52,75	300,493	107	108	146	2828	11571	
109	0	DENİZ MERAN	12-X	25	13	21,75	17	3	16,25	9	4	8,00	6	2	5,50	57	22	51,50	296,645	108	109	148	2877	11886	
110	0	ZEHRA AYDIN	12-X	31	8	29,00	14	5	12,75	8	7	6,25	5	11	2,25	58	31	50,25	292,101	109	110	153	2940	12238	
111	0	BEYZANUR AKAR	12-X	28	5	26,75	11	1	10,75	8	1	7,75	4	0	4,00	51	7	49,25	289,581	110	111	154	2963	12413	
112	0	ŞEVVAL ERDOĞAN	12-X	24	12	21,00	14	3	13,25	5	1	4,75	10	3	9,25	53	19	48,25	287,951	111	112	156	2982	12537	
113	0	PINAR	12-X	29	8	27,00	16	4	15,00	6	7	4,25	2	0	2,00	53	19	48,25	286,254	112	113	157	3003	12653	
114	0	MEHDİVAN YILMAZ	12-X	29	8	27,00	15	4	14,00	5	5	3,75	3	0	3,00	52	17	47,75	285,002	113	114	159	3016	12751	
115	0	MEDVAN YILMAZ	12-X	33	7	31,25	12	3	11,25	6	2	5,50				51	12	48,00	284,962	114	115	160	3018	12754	
116	0	NEHIR YAĞCI	12-X	19	20	14,00	14	6	12,50	13	7	11,25	11	7	9,25	57	40	47,00	284,405	115	116	161	3033	12802	
117	0	ZÜBEYDE KARAMÜRS	12-X	23	16	19,00	18	2	17,50	6	2	5,50	3	1	2,75	50	21	44,75	276,346	116	117	164	3128	13419	
118	0	DİBA NAZARİ	12-X	28	12	25,00	15	4	14,00	6	3	5,25	1	2	0,50	50	21	44,75	275,703	117	118	165	3140	13471	
119	0	NESLİŞAH DEVECİOĞL	12-X	26	8	24,00	16	4	15,00	2	0	2,00	1	0	1,00	45	12	42,00	267,798	118	119	166	3217	13963	
120	0	NARİ N KOCA	12-X	26	11	23,25	12	7	10,25	8	11	5,25	1	1	0,75	47	30	39,50	260,388	119	120	168	3291	14406	
121	0	SEVİNÇ Z ÖZBEK	12-X	24	16	20,00	10	5	8,75	5	4	4,00	3	4	2,00	42	29	34,75	246,809	120	121	173	3392	15121	
122	0	EMİRHAN AYDIN	12-X	17	12	14,00	3	6	1,50	1	0	1,00	0	1	-0,25	21	19	16,25	192,207	121	122	182	3580	16647	
123	0	EMRE ÇEVİK	12-X	15	13	11,75	2	4	1,00	4	26	-2,50				21	43	10,25	174,742	122	123	183	3606	16923	

TESTLERİ NET ORTALAMALARINA GÖRE KIYASLAMA

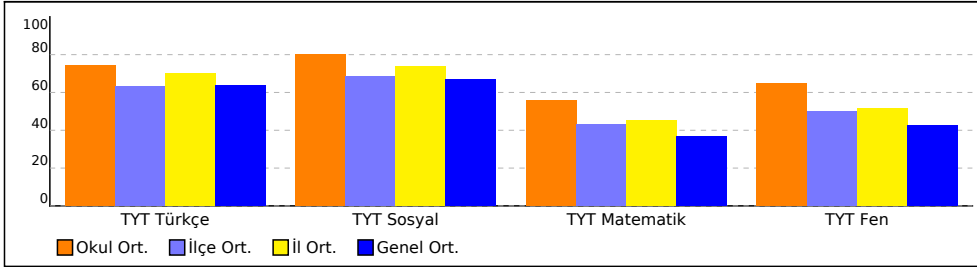

PUAN ORT. GÖRE KIYAS

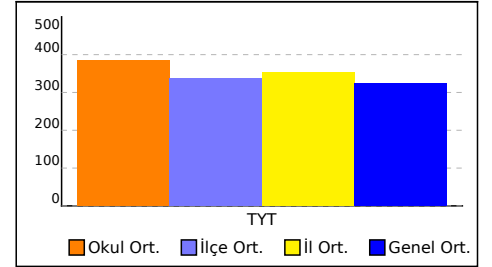

NET ORTALAMASINA GÖRE ŞUBE KARŞILAŞTIRMA

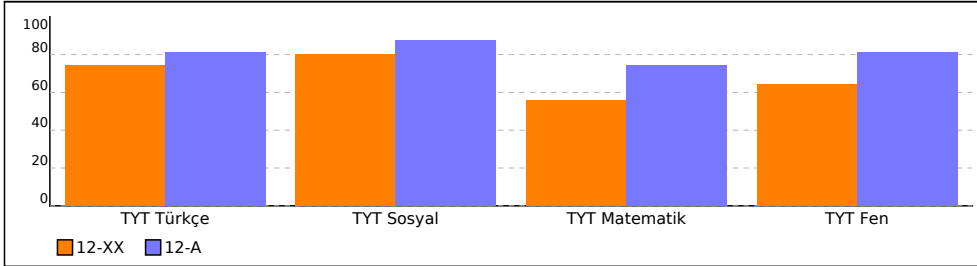

PUANA GÖRE ŞUBE KIYAS

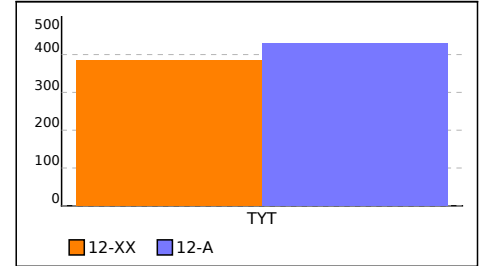

SONUÇ BELGESİ	Paraf 01474812051 TYT Deneme 5 TG
İSTANBUL / BEYLİKDÜZÜ / DÜNYA ETÜT MERKEZİ	DERSLERE GÖRE ANALİZ

Öğrenci	Numara	Sınıf
RÜYA ŞEN	0	12-A

Puan Türü	Puan	Genel Ortalama	Dereceler				
			Snf	Kurum	İlçe	İl	Genel
TYT	▲ 429,053	324,720	1	33	37	713	2199

Katılımlar:	1	123	205	3699	18078
-------------	---	-----	-----	------	-------

Ders	Soru	Doğru	Yanlış	Net	Başarı %	Sınıf Ort.	Kurum Ort.	Genel Ort.
Türkçe	40	34	6	32,50	81	▲ 32,50	▲ 29,70	▲ 25,57
Tarih-1	5	5	0	5,00	100	◆ 5,00	▲ 3,98	▲ 3,27
Coğrafya-1	5	3	2	2,50	50	◆ 2,50	▼ 2,71	▲ 1,87
Felsefe	5	5	0	5,00	100	◆ 5,00	▲ 4,70	▲ 4,11
Din Kül. ve Ahl. Bil.	5	5	0	5,00	100	◆ 5,00	▲ 4,62	▲ 4,09
Felsefe (Seçmeli)	5	0	0	0,00	0	◆ 0,00	▼ 0,02	◆ 0,00
TYT Sosyal	20	18	2	17,50	88	◆ 17,50	▲ 16,03	▲ 13,34
Matematik-1	30	25	3	24,25	81	◆ 24,25	▲ 18,82	▲ 12,51
Geometri	10	6	2	5,50	55	◆ 5,50	▲ 3,58	▲ 2,17
TYT Matematik	40	31	5	29,75	74	◆ 29,75	▲ 22,40	▲ 14,68
Fizik	7	4	3	3,25	46	◆ 3,25	▼ 3,97	▲ 2,47
Kimya	7	7	0	7,00	100	◆ 7,00	▲ 5,14	▲ 3,55
Biyoloji	6	6	0	6,00	100	◆ 6,00	▲ 3,82	▲ 2,55
TYT Fen	20	17	3	16,25	81	◆ 16,25	▲ 12,93	▲ 8,56
Toplam:	120	100	16	96,00	80	◆ 96,00	▲ 81,07	▲ 62,15

Soru No	12345678901234567890123456789012345678901234567890
---------	--

TYT Türkçe	EDBADBCCCBbCEDDDAEAdDABcCEDBddADCBECAcDC
Cevap Anahtarı	B EDBADBCCCBACEDDDAEADABECEDBECADCBECABDC

TYT Sosyal	DADCBBeBEEBDACAEDCB
Cevap Anahtarı	B DADCBBCDBEEBDACAEDCBEBACD

TYT Matematik	BcDECD BAEBBE abABDCACBCDCAAEBCBDbd AEE
Cevap Anahtarı	B BADECDBBAEBBECEABDCACBCDCAAEBCBDAEAAEED

TYT Fen	CEdeDebDACEBCECABEDD
Cevap Anahtarı	B CEDEDBADACEBCECABEDD

TYT Türkçe	S D Y B%
Türkçe	5 5 0 100
KAZANIM BELİRTİLMEMİŞ	40 34 6 85
TYT Sosyal	S D Y B%
Tarih-1	5 5 0 100
KAZANIM BELİRTİLMEMİŞ	5 5 0 100
Coğrafya-1	S D Y B%
Konum, Türkiye'nin Coğrafi Konumu	1 0 1 0
Dünyada Bitkiler	1 0 1 0
Nüfusun Özellikleri ve Önemi	1 1 0 100
Doğa ve İnsan Etkileşimi	1 1 0 100
KAZANIM BELİRTİLMEMİŞ	1 1 0 100
Felsefe	S D Y B%
Varlık felsefesinin konusunu ve problemlerini açıklar.	1 1 0 100
Siyaset felsefesinin konusunu ve problemlerini açıklar.	1 1 0 100
Ahlak felsefesinin konusunu ve problemlerini açıklar.	1 1 0 100
Bilgi felsefesinin konusunu ve problemlerini açıklar.	1 1 0 100
KAZANIM BELİRTİLMEMİŞ	1 1 0 100
Din Kül. ve Ahl. Bil.	S D Y B%
Konfüçyanizm'in doğuşunu ve gelişim sürecini özetler.	1 1 0 100
İslam inancında imanın mahiyetini araştırır.	1 1 0 100
İnsanın doğası ile din arasında ilişki kurar.	1 1 0 100
KAZANIM BELİRTİLMEMİŞ	2 2 0 100
Felsefe (Seçmeli)	S D Y B%
Sanat felsefesinin konusunu ve problemlerini açıklar.	1 0 0 0
Siyaset felsefesinin konusunu ve problemlerini açıklar.	1 0 0 0
Varlık felsefesinin konusunu ve problemlerini açıklar.	1 0 0 0
Bilgi felsefesinin konusunu ve problemlerini açıklar.	1 0 0 0
KAZANIM BELİRTİLMEMİŞ	1 0 0 0

TYT Matematik	S D Y B%
Matematik-1	1 1 0 100
İki kümenin kartezyen çarpımıyla ilgili işlemler yapar.	29 24 3 83
KAZANIM BELİRTİLMEMİŞ	29 24 3 83
Geometri	S D Y B%
KAZANIM BELİRTİLMEMİŞ	10 6 2 60

TYT Fen	S D Y B%
Fizik	1 0 1 0
Konum, alınan yol, yer değiştirme, sürat ve hız kavramlarını birbirleri ile ilişkilendirir.	6 4 2 67
KAZANIM BELİRTİLMEMİŞ	6 4 2 67
Kimya	S D Y B%
KAZANIM BELİRTİLMEMİŞ	7 7 0 100
Biyoloji	S D Y B%
Hayvanlar	1 1 0 100
Enzimler	1 1 0 100
Ekosistemde Madde ve Enerji Akışı	1 1 0 100
Sitoplazma	1 1 0 100
KAZANIM BELİRTİLMEMİŞ	2 2 0 100

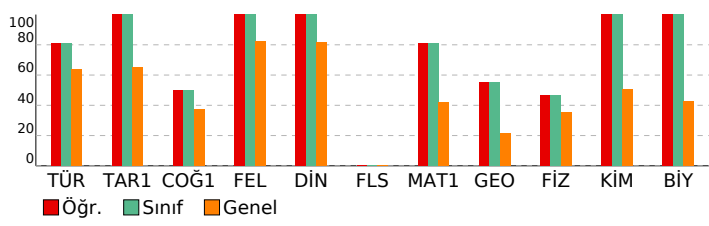

SONUÇ BELGESİ	Paraf 01474812051 TYT Deneme 5 TG
İSTANBUL / BEYLİKDÜZÜ / DÜNYA ETÜT MERKEZİ	DERSLERE GÖRE ANALİZ

Öğrenci	Numara	Sınıf
AÇELYA	0	12-XX

Puan Türü	Puan	Genel Ortalama	Dereceler				
			Snf	Kurum	İlçe	İl	Genel
TYT	▲ 404,486	324,720	58	59	64	1128	3839
Katılımlar:			122	123	205	3699	18078

Ders	Soru	Doğru	Yanlış	Net	Başarı %	Sınıf Ort.	Kurum Ort.	Genel Ort.
Türkçe	40	33	7	31,25	78	▲ 29,68	▲ 29,70	▲ 25,57
Tarih-1	5	5	0	5,00	100	▲ 3,97	▲ 3,98	▲ 3,27
Coğrafya-1	5	3	2	2,50	50	▼ 2,71	▼ 2,71	▲ 1,87
Felsefe	5	5	0	5,00	100	▲ 4,70	▲ 4,70	▲ 4,11
Din Kül. ve Ahl. Bil.	5	5	0	5,00	100	▲ 4,62	▲ 4,62	▲ 4,09
Felsefe (Seçmeli)	5	0	0	0,00	0	▼ 0,02	▼ 0,02	▲ 0,00
TYT Sosyal	20	18	2	17,50	88	▲ 16,02	▲ 16,03	▲ 13,34
Matematik-1	30	22	2	21,50	72	▲ 18,78	▲ 18,82	▲ 12,51
Geometri	10	0	1	-0,25	-3	▼ 3,57	▼ 3,58	▼ 2,17
TYT Matematik	40	22	3	21,25	53	▼ 22,34	▼ 22,40	▲ 14,68
Fizik	7	6	1	5,75	82	▲ 3,97	▲ 3,97	▲ 2,47
Kimya	7	7	0	7,00	100	▲ 5,13	▲ 5,14	▲ 3,55
Biyoloji	6	5	1	4,75	79	▲ 3,80	▲ 3,82	▲ 2,55
TYT Fen	20	18	2	17,50	88	▲ 12,90	▲ 12,93	▲ 8,56
Toplam:	120	91	14	87,50	73	▲ 80,95	▲ 81,07	▲ 62,15

Soru No	1234567890123456789012345678901234567890
TYT Türkçe	BAEDCCDBeaCBDDdEAEbCdDdDbbCEDCCACaEDCAB
Cevap Anahtarı	A BAEDCCDBACCBDDEDEAEAEbEDADBECEDCACBEDCAB
TYT Sosyal	DCDBAaeBEBCEADBBDEAC
Cevap Anahtarı	A DCDBADCBEBCEADBBDEACBECD
TYT Matematik	DEBA BCDBBAEC AEaCA DC bB ACB a
Cevap Anahtarı	A DEBABBBCDBBAEACEAEBCABDCDCBAACBEBCEADAEDA
TYT Fen	EaCBAEDCEBDAECACDDcE
Cevap Anahtarı	A EBCBAEDCEBDAECACDDBE

TYT Türkçe	S D Y B%
Türkçe	5 5 0 100
KAZANIM BELİRTİLMEMİŞ	40 33 7 83
TYT Sosyal	S D Y B%
Tarih-1	5 5 0 100
KAZANIM BELİRTİLMEMİŞ	5 5 0 100
Coğrafya-1	S D Y B%
Konum, Türkiye'nin Coğrafi Konumu	1 0 1 0
Dünyada Bitkiler	1 0 1 0
Nüfusun Özellikleri ve Önemi	1 1 0 100
Doğa ve İnsan Etkileşimi	1 1 0 100
KAZANIM BELİRTİLMEMİŞ	1 1 0 100
Felsefe	S D Y B%
Varlık felsefesinin konusunu ve problemlerini açıklar.	1 1 0 100
Siyaset felsefesinin konusunu ve problemlerini açıklar.	1 1 0 100
Ahlak felsefesinin konusunu ve problemlerini açıklar.	1 1 0 100
Bilgi felsefesinin konusunu ve problemlerini açıklar.	1 1 0 100
KAZANIM BELİRTİLMEMİŞ	1 1 0 100
Din Kül. ve Ahl. Bil.	S D Y B%
Konfüçyanizm'in doğuşunu ve gelişim sürecini özetler.	1 1 0 100
İslam inancında imanın mahiyetini araştırır.	1 1 0 100
İnsanın doğası ile din arasında ilişki kurar.	1 1 0 100
KAZANIM BELİRTİLMEMİŞ	2 2 0 100
Felsefe (Seçmeli)	S D Y B%
Sanat felsefesinin konusunu ve problemlerini açıklar.	1 0 0 0
Siyaset felsefesinin konusunu ve problemlerini açıklar.	1 0 0 0
Varlık felsefesinin konusunu ve problemlerini açıklar.	1 0 0 0
Bilgi felsefesinin konusunu ve problemlerini açıklar.	1 0 0 0
KAZANIM BELİRTİLMEMİŞ	1 0 0 0
TYT Matematik	S D Y B%
Matematik-1	S D Y B%
İki kümenin kartezyen çarpımıyla ilgili işlemler yapar.	1 1 0 100
KAZANIM BELİRTİLMEMİŞ	29 21 2 72
Geometri	S D Y B%
KAZANIM BELİRTİLMEMİŞ	10 0 1 0
TYT Fen	S D Y B%
Fizik	S D Y B%
Konum, alınan yol, yer değiştirme, sürat ve hız kavramlarını birbirleri ile ilişkilendirir.	1 0 1 0
KAZANIM BELİRTİLMEMİŞ	6 6 0 100
Kimya	S D Y B%
KAZANIM BELİRTİLMEMİŞ	7 7 0 100
Biyoloji	S D Y B%
Hayvanlar	1 1 0 100
Enzimler	1 1 0 100
Ekosistemde Madde ve Enerji Akışı	1 0 1 0
Sitoplazma	1 1 0 100
KAZANIM BELİRTİLMEMİŞ	2 2 0 100

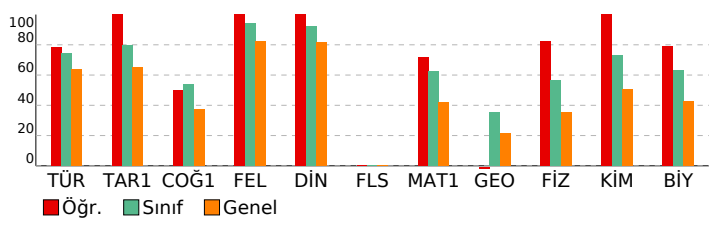

SONUÇ BELGESİ	Paraf 01474812051 TYT Deneme 5 TG
İSTANBUL / BEYLİKDÜZÜ / DÜNYA ETÜT MERKEZİ	DERSLERE GÖRE ANALİZ

Öğrenci	Numara	Sınıf
ADA ŞİMAL KARABULUT	0	12-XX

Puan Türü	Puan	Genel Ortalama	Dereceler				
			Snf	Kurum	İlçe	İl	Genel
TYT	▲ 434,861	324,720	28	28	32	622	1852
Katılımlar:			122	123	205	3699	18078

Ders	Soru	Doğru	Yanlış	Net	Başarı %	Sınıf Ort.	Kurum Ort.	Genel Ort.
Türkçe	40	36	4	35,00	88	▲ 29,68	▲ 29,70	▲ 25,57
Tarih-1	5	5	0	5,00	100	▲ 3,97	▲ 3,98	▲ 3,27
Coğrafya-1	5	3	2	2,50	50	▼ 2,71	▼ 2,71	▲ 1,87
Felsefe	5	5	0	5,00	100	▲ 4,70	▲ 4,70	▲ 4,11
Din Kül. ve Ahl. Bil.	5	5	0	5,00	100	▲ 4,62	▲ 4,62	▲ 4,09
Felsefe (Seçmeli)	5	0	0	0,00	0	▼ 0,02	▼ 0,02	◆ 0,00
TYT Sosyal	20	18	2	17,50	88	▲ 16,02	▲ 16,03	▲ 13,34
Matematik-1	30	26	2	25,50	85	▲ 18,78	▲ 18,82	▲ 12,51
Geometri	10	4	1	3,75	38	▲ 3,57	▲ 3,58	▲ 2,17
TYT Matematik	40	30	3	29,25	73	▲ 22,34	▲ 22,40	▲ 14,68
Fizik	7	5	2	4,50	64	▲ 3,97	▲ 3,97	▲ 2,47
Kimya	7	6	1	5,75	82	▲ 5,13	▲ 5,14	▲ 3,55
Biyoloji	6	6	0	6,00	100	▲ 3,80	▲ 3,82	▲ 2,55
TYT Fen	20	17	3	16,25	81	▲ 12,90	▲ 12,93	▲ 8,56
Toplam:	120	101	12	98,00	82	▲ 80,95	▲ 81,07	▲ 62,15

Soru No	12345678901234567890123456789012345678901234567890
TYT Türkçe	BAaDCCDBAbCBDDDEDAEAEbEDbDBECEDCCACBEaCAB
Cevap Anahtarı	A BAEDCCDBACCBDDEDAEAEbEDADBECEDCACBEDCAB
TYT Sosyal	DCDBAbEBeBCEADBBDEAC
Cevap Anahtarı	A DCDBADCBEBCEADBBDEACBECD
TYT Matematik	DEBAaBCDBBAEbeAE CABDCDCBA CBEB DA D c
Cevap Anahtarı	A DEBABBCCDBBAEAEbCBABDCDCBAACBEBCEADAEDA
TYT Fen	EaCaAEDbEBDAECACDDBE
Cevap Anahtarı	A EBCBAEDCEBDAECACDDBE

TYT Türkçe	S D Y B%
Türkçe	5 5 0 100
KAZANIM BELİRTİLMEMİŞ	40 36 4 90
TYT Sosyal	S D Y B%
Tarih-1	5 5 0 100
KAZANIM BELİRTİLMEMİŞ	5 5 0 100
Coğrafya-1	S D Y B%
Konum, Türkiye'nin Coğrafi Konumu	1 0 1 0
Dünyada Bitkiler	1 0 1 0
Nüfusun Özellikleri ve Önemi	1 1 0 100
Doğa ve İnsan Etkileşimi	1 1 0 100
KAZANIM BELİRTİLMEMİŞ	1 1 0 100
Felsefe	S D Y B%
Varlık felsefesinin konusunu ve problemlerini açıklar.	1 1 0 100
Siyaset felsefesinin konusunu ve problemlerini açıklar.	1 1 0 100
Ahlak felsefesinin konusunu ve problemlerini açıklar.	1 1 0 100
Bilgi felsefesinin konusunu ve problemlerini açıklar.	1 1 0 100
KAZANIM BELİRTİLMEMİŞ	1 1 0 100
Din Kül. ve Ahl. Bil.	S D Y B%
Konfüçyanizm'in doğuşunu ve gelişim sürecini özetler.	1 1 0 100
İslam inancında imanın mahiyetini araştırır.	1 1 0 100
İnsanın doğası ile din arasında ilişki kurar.	1 1 0 100
KAZANIM BELİRTİLMEMİŞ	2 2 0 100
Felsefe (Seçmeli)	S D Y B%
Sanat felsefesinin konusunu ve problemlerini açıklar.	1 0 0 0
Siyaset felsefesinin konusunu ve problemlerini açıklar.	1 0 0 0
Varlık felsefesinin konusunu ve problemlerini açıklar.	1 0 0 0
Bilgi felsefesinin konusunu ve problemlerini açıklar.	1 0 0 0
KAZANIM BELİRTİLMEMİŞ	1 0 0 0
TYT Matematik	S D Y B%
Matematik-1	5 5 0 100
İki kümenin kartezyen çarpımıyla ilgili işlemler yapar.	1 1 0 100
KAZANIM BELİRTİLMEMİŞ	29 25 2 86
Geometri	S D Y B%
KAZANIM BELİRTİLMEMİŞ	10 4 1 40
TYT Fen	S D Y B%
Fizik	5 5 0 100
Konum, alınan yol, yer değiştirme, sürat ve hız kavramlarını birbirleri ile ilişkilendirir.	1 0 1 0
KAZANIM BELİRTİLMEMİŞ	6 5 1 83
Kimya	S D Y B%
KAZANIM BELİRTİLMEMİŞ	7 6 1 86
Biyoloji	S D Y B%
Hayvanlar	1 1 0 100
Enzimler	1 1 0 100
Ekosistemde Madde ve Enerji Akışı	1 1 0 100
Sitoplazma	1 1 0 100
KAZANIM BELİRTİLMEMİŞ	2 2 0 100

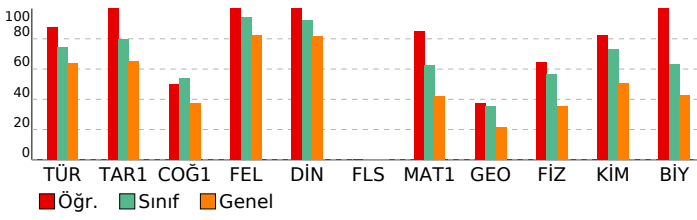

SONUÇ BELGESİ	Paraf 01474812051 TYT Deneme 5 TG
İSTANBUL / BEYLİKDÜZÜ / DÜNYA ETÜT MERKEZİ	DERSLERE GÖRE ANALİZ

Öğrenci	Numara	Sınıf
AHMET ADLIĞ	0	12-XX

Puan Türü	Puan	Genel Ortalama	Dereceler				
			Snf	Kurum	İlçe	İl	Genel
TYT	▲ 372,573	324,720	81	82	96	1692	6078
Katılımlar:			122	123	205	3699	18078

Ders	Soru	Doğru	Yanlış	Net	Başarı %	Sınıf Ort.	Kurum Ort.	Genel Ort.
Türkçe	40	28	12	25,00	63	▼ 29,68	▼ 29,70	▼ 25,57
Tarih-1	5	4	1	3,75	75	▼ 3,97	▼ 3,98	▲ 3,27
Coğrafya-1	5	4	1	3,75	75	▲ 2,71	▲ 2,71	▲ 1,87
Felsefe	5	5	0	5,00	100	▲ 4,70	▲ 4,70	▲ 4,11
Din Kül. ve Ahl. Bil.	5	4	1	3,75	75	▼ 4,62	▼ 4,62	▼ 4,09
Felsefe (Seçmeli)	5	0	0	0,00	0	▼ 0,02	▼ 0,02	◆ 0,00
TYT Sosyal	20	17	3	16,25	81	▲ 16,02	▲ 16,03	▲ 13,34
Matematik-1	30	21	2	20,50	68	▲ 18,78	▲ 18,82	▲ 12,51
Geometri	10	0	0	0,00	0	▼ 3,57	▼ 3,58	▼ 2,17
TYT Matematik	40	21	2	20,50	51	▼ 22,34	▼ 22,40	▲ 14,68
Fizik	7	7	0	7,00	100	▲ 3,97	▲ 3,97	▲ 2,47
Kimya	7	5	2	4,50	64	▼ 5,13	▼ 5,14	▲ 3,55
Biyoloji	6	4	2	3,50	58	▼ 3,80	▼ 3,82	▲ 2,55
TYT Fen	20	16	4	15,00	75	▲ 12,90	▲ 12,93	▲ 8,56
Toplam:	120	82	21	76,75	64	▼ 80,95	▼ 81,07	▲ 62,15

Soru No	1234567890123456789012345678901234567890
TYT Türkçe	EDBAbCCCBACabDDdcAbDABbCEbBbdADCaECaCDC
Cevap Anahtarı	B EDBADBCCCBACEDDDAEADABECEDBECADCBECABDC
TYT Sosyal	bADCBdCDBEEBDACAEDCc
Cevap Anahtarı	B DADCBBCDBEEBDACAEDCBEBACD
TYT Matematik	BADEC BBAEBBecC ABDC CBcC
Cevap Anahtarı	B BADECDBBAEBBEBCEABDCACBCDCAAEBCBDAEAAEED
TYT Fen	CEBEDBADcbEBCEeABEDe
Cevap Anahtarı	B CEBEDBADACEBCECABEDD

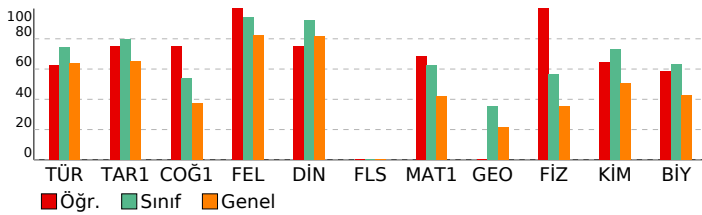

TYT Türkçe	S D Y B%
Türkçe	5 4 1 80
KAZANIM BELİRTİLMEMİŞ	40 28 12 70
TYT Sosyal	S D Y B%
Tarih-1	5 4 1 80
KAZANIM BELİRTİLMEMİŞ	5 4 1 80
Coğrafya-1	S D Y B%
Konum, Türkiye'nin Coğrafi Konumu	1 1 0 100
Dünyada Bitkiler	1 1 0 100
Nüfusun Özellikleri ve Önemi	1 1 0 100
Doğa ve İnsan Etkileşimi	1 1 0 100
KAZANIM BELİRTİLMEMİŞ	1 0 1 0
Felsefe	S D Y B%
Varlık felsefesinin konusunu ve problemlerini açıklar.	1 1 0 100
Siyaset felsefesinin konusunu ve problemlerini açıklar.	1 1 0 100
Ahlak felsefesinin konusunu ve problemlerini açıklar.	1 1 0 100
Bilgi felsefesinin konusunu ve problemlerini açıklar.	1 1 0 100
KAZANIM BELİRTİLMEMİŞ	1 1 0 100
Din Kül. ve Ahl. Bil.	S D Y B%
Konfüçyanizm'in doğuşunu ve gelişim sürecini özetler.	1 1 0 100
İslam inancında imanın mahiyetini araştırır.	1 1 0 100
İnsanın doğası ile din arasında ilişki kurar.	1 1 0 100
KAZANIM BELİRTİLMEMİŞ	2 1 1 50
Felsefe (Seçmeli)	S D Y B%
Sanat felsefesinin konusunu ve problemlerini açıklar.	1 0 0 0
Siyaset felsefesinin konusunu ve problemlerini açıklar.	1 0 0 0
Varlık felsefesinin konusunu ve problemlerini açıklar.	1 0 0 0
Bilgi felsefesinin konusunu ve problemlerini açıklar.	1 0 0 0
KAZANIM BELİRTİLMEMİŞ	1 0 0 0
TYT Matematik	S D Y B%
Matematik-1	S D Y B%
İki kümenin kartezyen çarpımıyla ilgili işlemler yapar.	1 0 0 0
KAZANIM BELİRTİLMEMİŞ	29 21 2 72
Geometri	S D Y B%
KAZANIM BELİRTİLMEMİŞ	10 0 0 0
TYT Fen	S D Y B%
Fizik	S D Y B%
Konum, alınan yol, yer değiştirme, sürat ve hız kavramlarını birbirleri ile ilişkilendirir.	1 1 0 100
KAZANIM BELİRTİLMEMİŞ	6 6 0 100
Kimya	S D Y B%
KAZANIM BELİRTİLMEMİŞ	7 5 2 71
Biyoloji	S D Y B%
Hayvanlar	1 1 0 100
Enzimler	1 0 1 0
Ekosistemde Madde ve Enerji Akışı	1 1 0 100
Sitoplazma	1 1 0 100
KAZANIM BELİRTİLMEMİŞ	2 1 1 50

SONUÇ BELGESİ	Paraf 01474812051 TYT Deneme 5 TG
----------------------	--

İSTANBUL / BEYLİKDÜZÜ / DÜNYA ETÜT MERKEZİ			DERSLERE GÖRE ANALİZ		
Öğrenci		Numara	Sınıf		
AHMET KARASU		0	12-XX		

Puan Türü	Puan	Genel Ortalama	Dereceler				
			Snf	Kurum	İlçe	İl	Genel
TYT	▲ 349,144	324,720	92	93	115	2079	7862
Katılımlar:			122	123	205	3699	18078

Ders	Soru	Doğru	Yanlış	Net	Başarı %	Sınıf Ort.	Kurum Ort.	Genel Ort.
Türkçe	40	33	6	31,50	79	▲ 29,68	▲ 29,70	▲ 25,57
Tarih-1	5	2	3	1,25	25	▼ 3,97	▼ 3,98	▼ 3,27
Coğrafya-1	5	1	4	0,00	0	▼ 2,71	▼ 2,71	▼ 1,87
Felsefe	5	5	0	5,00	100	▲ 4,70	▲ 4,70	▲ 4,11
Din Kül. ve Ahl. Bil.	5	5	0	5,00	100	▲ 4,62	▲ 4,62	▲ 4,09
Felsefe (Seçmeli)	5	0	0	0,00	0	▼ 0,02	▼ 0,02	◆ 0,00
TYT Sosyal	20	13	7	11,25	56	▼ 16,02	▼ 16,03	▼ 13,34
Matematik-1	30	23	2	22,50	75	▲ 18,78	▲ 18,82	▲ 12,51
Geometri	10	2	0	2,00	20	▼ 3,57	▼ 3,58	▼ 2,17
TYT Matematik	40	25	2	24,50	61	▲ 22,34	▲ 22,40	▲ 14,68
Fizik	7	0	1	-0,25	-4	▼ 3,97	▼ 3,97	▼ 2,47
Kimya	7	2	0	2,00	29	▼ 5,13	▼ 5,14	▼ 3,55
Biyoloji	6	1	1	0,75	13	▼ 3,80	▼ 3,82	▼ 2,55
TYT Fen	20	3	2	2,50	13	▼ 12,90	▼ 12,93	▼ 8,56
Toplam:	120	74	17	69,75	58	▼ 80,95	▼ 81,07	▲ 62,15

Soru No	1234567890123456789012345678901234567890
TYT Türkçe	BAEDeCDBACCBDDEDAEAcB DbDBcCEDCaACaEDCAB
Cevap Anahtarı	A BAEDCCBACCBDDEDAEAEbEDADBECEDCACBEDCAB
TYT Sosyal	DCbeebecaBCEADBDEAC
Cevap Anahtarı	A DCDBADCBEBCEADBDEACBECDA
TYT Matematik	D BABBC BBAECbAeACABDCD B ACB B D
Cevap Anahtarı	A DEBABBCCBBAAEACEAEBBCABDCDCBAACBEBCEADAEDAEDAE
TYT Fen	b ECd B
Cevap Anahtarı	A EBCBAEDCEBDAECACDDBE

TYT Türkçe	S D Y B%
Türkçe	5 2 3 40
KAZANIM BELİRTİLMEMİŞ	40 33 6 83
TYT Sosyal	S D Y B%
Tarih-1	5 2 3 40
KAZANIM BELİRTİLMEMİŞ	5 2 3 40
Coğrafya-1	S D Y B%
Konum, Türkiye'nin Coğrafi Konumu	1 0 1 0
Dünyada Bitkiler	1 0 1 0
Nüfusun Özellikleri ve Önemi	1 0 1 0
Doğa ve İnsan Etkileşimi	1 1 0 100
KAZANIM BELİRTİLMEMİŞ	1 0 1 0
Felsefe	S D Y B%
Varlık felsefesinin konusunu ve problemlerini açıklar.	1 1 0 100
Siyaset felsefesinin konusunu ve problemlerini açıklar.	1 1 0 100
Ahlak felsefesinin konusunu ve problemlerini açıklar.	1 1 0 100
Bilgi felsefesinin konusunu ve problemlerini açıklar.	1 1 0 100
KAZANIM BELİRTİLMEMİŞ	1 1 0 100
Din Kül. ve Ahl. Bil.	S D Y B%
Konfüçyuzizm'in doğuşunu ve gelişim sürecini özetler.	1 1 0 100
İslam inancında imanın mahiyetini araştırır.	1 1 0 100
İnsanın doğası ile din arasında ilişki kurar.	1 1 0 100
KAZANIM BELİRTİLMEMİŞ	2 2 0 100
Felsefe (Seçmeli)	S D Y B%
Sanat felsefesinin konusunu ve problemlerini açıklar.	1 0 0 0
Siyaset felsefesinin konusunu ve problemlerini açıklar.	1 0 0 0
Varlık felsefesinin konusunu ve problemlerini açıklar.	1 0 0 0
Bilgi felsefesinin konusunu ve problemlerini açıklar.	1 0 0 0
KAZANIM BELİRTİLMEMİŞ	1 0 0 0
TYT Matematik	S D Y B%
Matematik-1	5 2 3 40
İki kümenin kartezyen çarpımıyla ilgili işlemler yapar.	1 1 0 100
KAZANIM BELİRTİLMEMİŞ	29 22 2 76
Geometri	S D Y B%
KAZANIM BELİRTİLMEMİŞ	10 2 0 20
TYT Fen	S D Y B%
Fizik	5 2 3 40
Konum, alınan yol, yer değiştirme, sürat ve hız kavramlarını birbirleri ile ilişkilendirir.	1 0 0 0
KAZANIM BELİRTİLMEMİŞ	6 0 1 0
Kimya	S D Y B%
KAZANIM BELİRTİLMEMİŞ	7 2 0 29
Biyoloji	S D Y B%
Hayvanlar	1 0 1 0
Enzimler	1 0 0 0
Ekosistemde Madde ve Enerji Akışı	1 1 0 100
Sitoplazma	1 0 0 0
KAZANIM BELİRTİLMEMİŞ	2 0 0 0

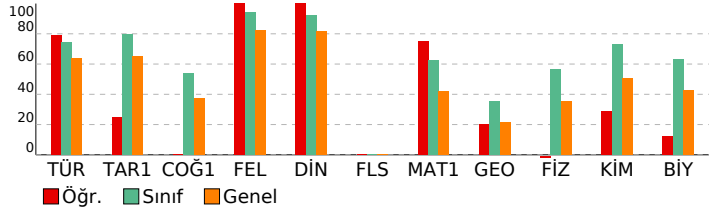

SONUÇ BELGESİ	Paraf 01474812051 TYT Deneme 5 TG
İSTANBUL / BEYLİKDÜZÜ / DÜNYA ETÜT MERKEZİ	DERSLERE GÖRE ANALİZ

Öğrenci	Numara	Sınıf
AHMET ÖZHAN	0	12-XX

Puan Türü	Puan	Genel Ortalama	Dereceler				
			Snf	Kurum	İlçe	İl	Genel
TYT	▲ 405,111	324,720	57	58	63	1120	3797
Katılımlar:			122	123	205	3699	18078

Ders	Soru	Doğru	Yanlış	Net	Başarı %	Sınıf Ort.	Kurum Ort.	Genel Ort.
Türkçe	40	28	11	25,25	63	▼ 29,68	▼ 29,70	▼ 25,57
Tarih-1	5	5	0	5,00	100	▲ 3,97	▲ 3,98	▲ 3,27
Coğrafya-1	5	4	1	3,75	75	▲ 2,71	▲ 2,71	▲ 1,87
Felsefe	5	5	0	5,00	100	▲ 4,70	▲ 4,70	▲ 4,11
Din Kül. ve Ahl. Bil.	5	5	0	5,00	100	▲ 4,62	▲ 4,62	▲ 4,09
Felsefe (Seçmeli)	5	0	0	0,00	0	▼ 0,02	▼ 0,02	◆ 0,00
TYT Sosyal	20	19	1	18,75	94	▲ 16,02	▲ 16,03	▲ 13,34
Matematik-1	30	22	3	21,25	71	▲ 18,78	▲ 18,82	▲ 12,51
Geometri	10	6	0	6,00	60	▲ 3,57	▲ 3,58	▲ 2,17
TYT Matematik	40	28	3	27,25	68	▲ 22,34	▲ 22,40	▲ 14,68
Fizik	7	6	1	5,75	82	▲ 3,97	▲ 3,97	▲ 2,47
Kimya	7	6	1	5,75	82	▲ 5,13	▲ 5,14	▲ 3,55
Biyoloji	6	5	0	5,00	83	▲ 3,80	▲ 3,82	▲ 2,55
TYT Fen	20	17	2	16,50	83	▲ 12,90	▲ 12,93	▲ 8,56
Toplam:	120	92	17	87,75	73	▲ 80,95	▲ 81,07	▲ 62,15

Soru No	12345678901234567890123456789012345678901234567890
---------	--

TYT Türkçe	EDBADdbCdBAb DDDAcAEaABaCEbBddADCBECAcDC
Cevap Anahtarı	B EDBADBCCBACEDDDAEADABECEDBECADCBECABDC

TYT Sosyal	DADCBBCEBEEBDACAEDCB
Cevap Anahtarı	B DADCBBCEBEEBDACAEDCBEBACD

TYT Matematik	BADECDeBAEGBE CEaADC CBCDC A BD AEED
Cevap Anahtarı	B BADECDBBAEBBEBCEABDCACBCDCAAEBCBDAEAAEED

TYT Fen	CEBEDcADAbEBCCECABE D
Cevap Anahtarı	B CEBEDBADACEBCECABEDD

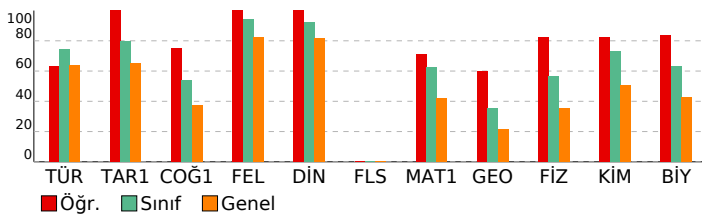

TYT Türkçe	S D Y B%
Türkçe	5 5 0 100
KAZANIM BELİRTİLMEMİŞ	40 28 11 70

TYT Sosyal	S D Y B%
Tarih-1	5 5 0 100
KAZANIM BELİRTİLMEMİŞ	5 5 0 100
Coğrafya-1	5 5 0 100
Konum, Türkiye'nin Coğrafi Konumu	1 0 1 0
Dünyada Bitkiler	1 1 0 100
Nüfusun Özellikleri ve Önemi	1 1 0 100
Doğa ve İnsan Etkileşimi	1 1 0 100
KAZANIM BELİRTİLMEMİŞ	1 1 0 100

Felsefe	S D Y B%
Varietik felsefesinin konusunu ve problemlerini açıklar.	1 1 0 100
Siyaset felsefesinin konusunu ve problemlerini açıklar.	1 1 0 100
Ahlak felsefesinin konusunu ve problemlerini açıklar.	1 1 0 100
Bilgi felsefesinin konusunu ve problemlerini açıklar.	1 1 0 100
KAZANIM BELİRTİLMEMİŞ	1 1 0 100

Din Kül. ve Ahl. Bil.	S D Y B%
Konfüçyanizm'in doğuşunu ve gelişim sürecini özetler.	1 1 0 100
İslam inancında imanın mahiyetini araştırır.	1 1 0 100
İnsanın doğası ile din arasında ilişki kurar.	1 1 0 100
KAZANIM BELİRTİLMEMİŞ	2 2 0 100

Felsefe (Seçmeli)	S D Y B%
Sanat felsefesinin konusunu ve problemlerini açıklar.	1 0 0 0
Siyaset felsefesinin konusunu ve problemlerini açıklar.	1 0 0 0
Varietik felsefesinin konusunu ve problemlerini açıklar.	1 0 0 0
Bilgi felsefesinin konusunu ve problemlerini açıklar.	1 0 0 0
KAZANIM BELİRTİLMEMİŞ	1 0 0 0

TYT Matematik	S D Y B%
Matematik-1	5 5 0 100
İki kümenin kartezyen çarpımıyla ilgili işlemler yapar.	1 0 0 0
KAZANIM BELİRTİLMEMİŞ	29 22 3 76

Geometri	S D Y B%
KAZANIM BELİRTİLMEMİŞ	10 6 0 60

TYT Fen	S D Y B%
Fizik	5 5 0 100
Konum, alınan yol, yer değiştirme, sürat ve hız kavramlarını birbirleri ile ilişkilendirir.	1 1 0 100
KAZANIM BELİRTİLMEMİŞ	6 5 1 83

Kimya	S D Y B%
KAZANIM BELİRTİLMEMİŞ	7 6 1 86

Biyoloji	S D Y B%
Hayvanlar	1 1 0 100
Enzimler	1 1 0 100
Ekosistemde Madde ve Enerji Akışı	1 1 0 100
Sitoplazma	1 1 0 100
KAZANIM BELİRTİLMEMİŞ	2 1 0 50

SONUÇ BELGESİ	Paraf 01474812051 TYT Deneme 5 TG
İSTANBUL / BEYLİKDÜZÜ / DÜNYA ETÜT MERKEZİ	DERSLERE GÖRE ANALİZ

Öğrenci	Numara	Sınıf
ALARA ATASOY	0	12-XX

Puan Türü	Puan	Genel Ortalama	Dereceler				
			Snf	Kurum	İlçe	İl	Genel
TYT	▲ 380,354	324,720	77	78	88	1565	5496
Katılımlar:			122	123	205	3699	18078

Ders	Soru	Doğru	Yanlış	Net	Başarı %	Sınıf Ort.	Kurum Ort.	Genel Ort.
Türkçe	40	29	3	28,25	71	▼ 29,68	▼ 29,70	▲ 25,57
Tarih-1	5	5	0	5,00	100	▲ 3,97	▲ 3,98	▲ 3,27
Coğrafya-1	5	3	2	2,50	50	▼ 2,71	▼ 2,71	▲ 1,87
Felsefe	5	5	0	5,00	100	▲ 4,70	▲ 4,70	▲ 4,11
Din Kül. ve Ahl. Bil.	5	5	0	5,00	100	▲ 4,62	▲ 4,62	▲ 4,09
Felsefe (Seçmeli)	5	0	0	0,00	0	▼ 0,02	▼ 0,02	◆ 0,00
TYT Sosyal	20	18	2	17,50	88	▲ 16,02	▲ 16,03	▲ 13,34
Matematik-1	30	18	5	16,75	56	▼ 18,78	▼ 18,82	▲ 12,51
Geometri	10	3	0	3,00	30	▼ 3,57	▼ 3,58	▲ 2,17
TYT Matematik	40	21	5	19,75	49	▼ 22,34	▼ 22,40	▲ 14,68
Fizik	7	3	3	2,25	32	▼ 3,97	▼ 3,97	▼ 2,47
Kimya	7	6	1	5,75	82	▲ 5,13	▲ 5,14	▲ 3,55
Biyoloji	6	6	0	6,00	100	▲ 3,80	▲ 3,82	▲ 2,55
TYT Fen	20	15	4	14,00	70	▲ 12,90	▲ 12,93	▲ 8,56
Toplam:	120	83	14	79,50	66	▼ 80,95	▼ 81,07	▲ 62,15

Soru No	1234567890123456789012345678901234567890
TYT Türkçe	EDBADBCC bCE DDaC ED B CED CADCaECABDC
Cevap Anahtarı	B EDBADBCCBACEDDDAEADABECEDBECADCBECABDC
TYT Sosyal	DADCBBeBBEEDDACAEDCB
Cevap Anahtarı	B DADCBBCDBEEDDACAEDCBEBACD
TYT Matematik	BA CceBAEBBE Cbc DCA CDCbA B BD A
Cevap Anahtarı	B BADECDBBAEBBECEABDCACBCDCAAEBBCBDAEAAEED
TYT Fen	CEAdc AbACEBCECABEDD
Cevap Anahtarı	B CEBEEDBACEBCECABEDD

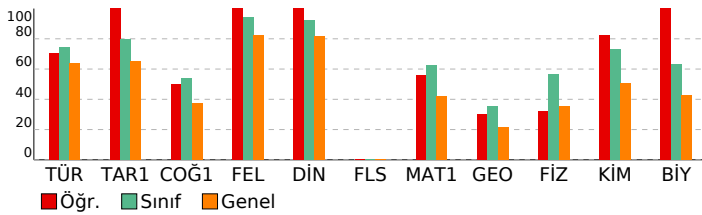

TYT Türkçe	S	D	Y	B%
Türkçe	5	5	0	100
KAZANIM BELİRTİLMEMİŞ	40	29	3	73
TYT Sosyal	S	D	Y	B%
Tarih-1	5	5	0	100
KAZANIM BELİRTİLMEMİŞ	5	5	0	100
Coğrafya-1	5	3	2	60
Konum, Türkiye'nin Coğrafi Konumu	1	0	1	0
Dünyada Bitkiler	1	0	1	0
Nüfusun Özellikleri ve Önemi	1	1	0	100
Doğa ve İnsan Etkileşimi	1	1	0	100
KAZANIM BELİRTİLMEMİŞ	1	1	0	100
Felsefe	S	D	Y	B%
Varlık felsefesinin konusunu ve problemlerini açıklar.	1	1	0	100
Siyaset felsefesinin konusunu ve problemlerini açıklar.	1	1	0	100
Ahlak felsefesinin konusunu ve problemlerini açıklar.	1	1	0	100
Bilgi felsefesinin konusunu ve problemlerini açıklar.	1	1	0	100
KAZANIM BELİRTİLMEMİŞ	1	1	0	100
Din Kül. ve Ahl. Bil.	5	5	0	100
Konfüçyanizm'in doğuşunu ve gelişim sürecini özetler.	1	1	0	100
İslam inancında imanın mahiyetini araştırır.	1	1	0	100
İnsanın doğası ile din arasında ilişki kurar.	1	1	0	100
KAZANIM BELİRTİLMEMİŞ	2	2	0	100
Felsefe (Seçmeli)	S	D	Y	B%
Sanat felsefesinin konusunu ve problemlerini açıklar.	1	0	0	0
Siyaset felsefesinin konusunu ve problemlerini açıklar.	1	0	0	0
Varlık felsefesinin konusunu ve problemlerini açıklar.	1	0	0	0
Bilgi felsefesinin konusunu ve problemlerini açıklar.	1	0	0	0
KAZANIM BELİRTİLMEMİŞ	1	0	0	0
TYT Matematik	S	D	Y	B%
Matematik-1	5	3	2	60
İki kümenin kartezyen çarpımıyla ilgili işlemler yapar.	1	1	0	100
KAZANIM BELİRTİLMEMİŞ	29	17	5	59
Geometri	10	3	0	30
KAZANIM BELİRTİLMEMİŞ	10	3	0	30
TYT Fen	S	D	Y	B%
Fizik	7	3	3	43
Konum, alınan yol, yer değiştirme, sürat ve hız kavramlarını birbirleri ile ilişkilendirir.	1	0	1	0
KAZANIM BELİRTİLMEMİŞ	6	3	2	50
Kimya	7	6	1	86
KAZANIM BELİRTİLMEMİŞ	7	6	1	86
Biyoloji	6	6	0	100
Hayvanlar	1	1	0	100
Enzimler	1	1	0	100
Ekosistemde Madde ve Enerji Akışı	1	1	0	100
Sitoplazma	1	1	0	100
KAZANIM BELİRTİLMEMİŞ	2	2	0	100

SONUÇ BELGESİ	Paraf 01474812051 TYT Deneme 5 TG
İSTANBUL / BEYLİKDÜZÜ / DÜNYA ETÜT MERKEZİ	DERSLERE GÖRE ANALİZ

Öğrenci	Numara	Sınıf
ALİ ARMANC GÜNEL	0	12-XX

Puan Türü	Puan	Genel Ortalama	Dereceler				
			Snf	Kurum	İlçe	İl	Genel
TYT	▲ 418,182	324,720	43	44	48	903	2927
Katılımlar:			122	123	205	3699	18078

Ders	Soru	Doğru	Yanlış	Net	Başarı %	Sınıf Ort.	Kurum Ort.	Genel Ort.
Türkçe	40	30	10	27,50	69	▼ 29,68	▼ 29,70	▲ 25,57
Tarih-1	5	5	0	5,00	100	▲ 3,97	▲ 3,98	▲ 3,27
Coğrafya-1	5	4	1	3,75	75	▲ 2,71	▲ 2,71	▲ 1,87
Felsefe	5	5	0	5,00	100	▲ 4,70	▲ 4,70	▲ 4,11
Din Kül. ve Ahl. Bil.	5	5	0	5,00	100	▲ 4,62	▲ 4,62	▲ 4,09
Felsefe (Seçmeli)	5	0	0	0,00	0	▼ 0,02	▼ 0,02	◆ 0,00
TYT Sosyal	20	19	1	18,75	94	▲ 16,02	▲ 16,03	▲ 13,34
Matematik-1	30	24	1	23,75	79	▲ 18,78	▲ 18,82	▲ 12,51
Geometri	10	6	0	6,00	60	▲ 3,57	▲ 3,58	▲ 2,17
TYT Matematik	40	30	1	29,75	74	▲ 22,34	▲ 22,40	▲ 14,68
Fizik	7	5	2	4,50	64	▲ 3,97	▲ 3,97	▲ 2,47
Kimya	7	7	0	7,00	100	▲ 5,13	▲ 5,14	▲ 3,55
Biyoloji	6	5	1	4,75	79	▲ 3,80	▲ 3,82	▲ 2,55
TYT Fen	20	17	3	16,25	81	▲ 12,90	▲ 12,93	▲ 8,56
Toplam:	120	96	15	92,25	77	▲ 80,95	▲ 81,07	▲ 62,15

Soru No	1234567890123456789012345678901234567890
TYT Türkçe	BAEDCCDBebCBDDEbaEdcBEDbDbdCEDCdACBEaeAB
Cevap Anahtarı	A BAEDCCDBACCBDDEDEAEAEEDADBECEDCACBEDCAB
TYT Sosyal	DCDBADEBEBCEADBBDEAC
Cevap Anahtarı	A DCDBADCEBEBCEADBBDEACBECDA
TYT Matematik	DEBAaBCDBBAEC AE ABDC CB ACBEB DA DAE
Cevap Anahtarı	A DEBABBCCDBBAECEAEBCABDCBAACBEBCEADAEDA
TYT Fen	EBCEbEDCEBDAECAAdDBE
Cevap Anahtarı	A EBCBAEDCEBDAECAAdDBE

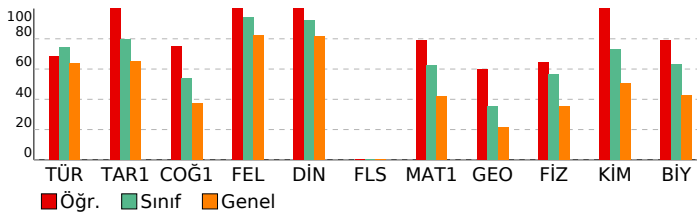

TYT Türkçe	S D Y B%
Türkçe	5 5 0 100
KAZANIM BELİRTİLMEMİŞ	40 30 10 75
TYT Sosyal	S D Y B%
Tarih-1	5 5 0 100
KAZANIM BELİRTİLMEMİŞ	5 5 0 100
Coğrafya-1	S D Y B%
Konum, Türkiye'nin Coğrafi Konumu	1 1 0 100
Dünyada Bitkiler	1 0 1 0
Nüfusun Özellikleri ve Önemi	1 1 0 100
Doğa ve İnsan Etkileşimi	1 1 0 100
KAZANIM BELİRTİLMEMİŞ	1 1 0 100
Felsefe	S D Y B%
Varlık felsefesinin konusunu ve problemlerini açıklar.	1 1 0 100
Siyaset felsefesinin konusunu ve problemlerini açıklar.	1 1 0 100
Ahlak felsefesinin konusunu ve problemlerini açıklar.	1 1 0 100
Bilgi felsefesinin konusunu ve problemlerini açıklar.	1 1 0 100
KAZANIM BELİRTİLMEMİŞ	1 1 0 100
Din Kül. ve Ahl. Bil.	S D Y B%
Konfüçyanizm'in doğuşunu ve gelişim sürecini özetler.	1 1 0 100
İslam inancında imanın mahiyetini araştırır.	1 1 0 100
İnsanın doğası ile din arasında ilişki kurar.	1 1 0 100
KAZANIM BELİRTİLMEMİŞ	2 2 0 100
Felsefe (Seçmeli)	S D Y B%
Sanat felsefesinin konusunu ve problemlerini açıklar.	1 0 0 0
Siyaset felsefesinin konusunu ve problemlerini açıklar.	1 0 0 0
Varlık felsefesinin konusunu ve problemlerini açıklar.	1 0 0 0
Bilgi felsefesinin konusunu ve problemlerini açıklar.	1 0 0 0
KAZANIM BELİRTİLMEMİŞ	1 0 0 0
TYT Matematik	S D Y B%
Matematik-1	S D Y B%
İki kümenin kartezyen çarpımıyla ilgili işlemler yapar.	1 1 0 100
KAZANIM BELİRTİLMEMİŞ	29 23 1 79
Geometri	S D Y B%
KAZANIM BELİRTİLMEMİŞ	10 6 0 60
TYT Fen	S D Y B%
Fizik	S D Y B%
Konum, alınan yol, yer değiştirme, sürat ve hız kavramlarını birbirleri ile ilişkilendirir.	1 1 0 100
KAZANIM BELİRTİLMEMİŞ	6 4 2 67
Kimya	S D Y B%
KAZANIM BELİRTİLMEMİŞ	7 7 0 100
Biyoloji	S D Y B%
Hayvanlar	1 1 0 100
Enzimler	1 1 0 100
Ekosistemde Madde ve Enerji Akışı	1 1 0 100
Sitoplazma	1 1 0 100
KAZANIM BELİRTİLMEMİŞ	2 1 1 50

SONUÇ BELGESİ	Paraf 01474812051 TYT Deneme 5 TG
İSTANBUL / BEYLİKDÜZÜ / DÜNYA ETÜT MERKEZİ	DERSLERE GÖRE ANALİZ

Öğrenci	Numara	Sınıf
ALİ OSMAN DOKUZLAR	0	12-XX

Puan Türü	Puan	Genel Ortalama	Dereceler				
			Snf	Kurum	İlçe	İl	Genel
TYT	▲ 426,856	324,720	36	37	41	749	2327
Katılımlar:			122	123	205	3699	18078

Ders	Soru	Doğru	Yanlış	Net	Başarı %	Sınıf Ort.	Kurum Ort.	Genel Ort.
Türkçe	40	32	4	31,00	78	▲ 29,68	▲ 29,70	▲ 25,57
Tarih-1	5	5	0	5,00	100	▲ 3,97	▲ 3,98	▲ 3,27
Coğrafya-1	5	5	0	5,00	100	▲ 2,71	▲ 2,71	▲ 1,87
Felsefe	5	2	3	1,25	25	▼ 4,70	▼ 4,70	▼ 4,11
Din Kül. ve Ahl. Bil.	5	4	1	3,75	75	▼ 4,62	▼ 4,62	▼ 4,09
Felsefe (Seçmeli)	5	0	0	0,00	0	▼ 0,02	▼ 0,02	◆ 0,00
TYT Sosyal	20	16	4	15,00	75	▼ 16,02	▼ 16,03	▲ 13,34
Matematik-1	30	26	4	25,00	83	▲ 18,78	▲ 18,82	▲ 12,51
Geometri	10	8	0	8,00	80	▲ 3,57	▲ 3,58	▲ 2,17
TYT Matematik	40	34	4	33,00	83	▲ 22,34	▲ 22,40	▲ 14,68
Fizik	7	6	1	5,75	82	▲ 3,97	▲ 3,97	▲ 2,47
Kimya	7	6	1	5,75	82	▲ 5,13	▲ 5,14	▲ 3,55
Biyoloji	6	5	1	4,75	79	▲ 3,80	▲ 3,82	▲ 2,55
TYT Fen	20	17	3	16,25	81	▲ 12,90	▲ 12,93	▲ 8,56
Toplam:	120	99	15	95,25	79	▲ 80,95	▲ 81,07	▲ 62,15

Soru No	1234567890123456789012345678901234567890
TYT Türkçe	EDBADBCCCBACdDDDAEeEDABECbDBcCADCBEC
Cevap Anahtarı	B EDBADBCCCBACEDDDAEAEADABECEDBECADCBECABDC
TYT Sosyal	DADCBBCDBEEdbbCAEDbb
Cevap Anahtarı	B DADCBBCDBEEBDACAEDCBEBACD
TYT Matematik	BADECDBBAEBBEBCEAEeDCAdBcCaGEBcBDAAEAAE
Cevap Anahtarı	B BADECDBBAEBBEBCEABDCACBCDCAAEBCBDAAEAAEED
TYT Fen	CEdEDBADACEBCaCABEDe
Cevap Anahtarı	B CEEDBADACEBCECABEDD

TYT Türkçe	S D Y B%
Türkçe	5 5 0 100
KAZANIM BELİRTİLMEMİŞ	40 32 4 80
TYT Sosyal	S D Y B%
Tarih-1	5 5 0 100
KAZANIM BELİRTİLMEMİŞ	5 5 0 100
Coğrafya-1	S D Y B%
Konum, Türkiye'nin Coğrafi Konumu	1 1 0 100
Dünyada Bitkiler	1 1 0 100
Nüfusun Özellikleri ve Önemi	1 1 0 100
Doğa ve İnsan Etkileşimi	1 1 0 100
KAZANIM BELİRTİLMEMİŞ	1 1 0 100
Felsefe	S D Y B%
Varlık felsefesinin konusunu ve problemlerini açıklar.	1 1 0 100
Siyaset felsefesinin konusunu ve problemlerini açıklar.	1 0 1 0
Ahlak felsefesinin konusunu ve problemlerini açıklar.	1 0 1 0
Bilgi felsefesinin konusunu ve problemlerini açıklar.	1 0 1 0
KAZANIM BELİRTİLMEMİŞ	1 1 0 100
Din Kül. ve Ahl. Bil.	S D Y B%
Konfüçyanizm'in doğuşunu ve gelişim sürecini özetler.	1 1 0 100
İslam inancında imanın mahiyetini araştırır.	1 1 0 100
İnsanın doğası ile din arasında ilişki kurar.	1 1 0 100
KAZANIM BELİRTİLMEMİŞ	2 1 1 50
Felsefe (Seçmeli)	S D Y B%
Sanat felsefesinin konusunu ve problemlerini açıklar.	1 0 0 0
Siyaset felsefesinin konusunu ve problemlerini açıklar.	1 0 0 0
Varlık felsefesinin konusunu ve problemlerini açıklar.	1 0 0 0
Bilgi felsefesinin konusunu ve problemlerini açıklar.	1 0 0 0
KAZANIM BELİRTİLMEMİŞ	1 0 0 0
TYT Matematik	S D Y B%
Matematik-1	S D Y B%
İki kümenin kartezyen çarpımıyla ilgili işlemler yapar.	1 1 0 100
KAZANIM BELİRTİLMEMİŞ	29 25 4 86
Geometri	S D Y B%
KAZANIM BELİRTİLMEMİŞ	10 8 0 80
TYT Fen	S D Y B%
Fizik	S D Y B%
Konum, alınan yol, yer değiştirme, sürat ve hız kavramlarını birbirleri ile ilişkilendirir.	1 0 1 0
KAZANIM BELİRTİLMEMİŞ	6 6 0 100
Kimya	S D Y B%
KAZANIM BELİRTİLMEMİŞ	7 6 1 86
Biyoloji	S D Y B%
Hayvanlar	1 1 0 100
Enzimler	1 0 1 0
Ekosistemde Madde ve Enerji Akışı	1 1 0 100
Sitoplazma	1 1 0 100
KAZANIM BELİRTİLMEMİŞ	2 2 0 100

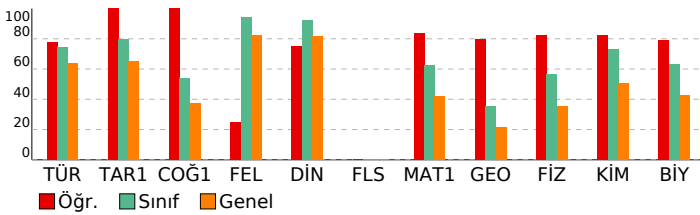

SONUÇ BELGESİ	Paraf 01474812051 TYT Deneme 5 TG
İSTANBUL / BEYLİKDÜZÜ / DÜNYA ETÜT MERKEZİ	DERSLERE GÖRE ANALİZ

Öğrenci	Numara	Sınıf
ARDA ADAR	0	12-XX

Puan Türü	Puan	Genel Ortalama	Dereceler				
			Snf	Kurum	İlçe	İl	Genel
TYT	▲ 445,971	324,720	16	16	17	434	1202
Katılımlar:			122	123	205	3699	18078

Ders	Soru	Doğru	Yanlış	Net	Başarı %	Sınıf Ort.	Kurum Ort.	Genel Ort.
Türkçe	40	36	4	35,00	88	▲ 29,68	▲ 29,70	▲ 25,57
Tarih-1	5	5	0	5,00	100	▲ 3,97	▲ 3,98	▲ 3,27
Coğrafya-1	5	5	0	5,00	100	▲ 2,71	▲ 2,71	▲ 1,87
Felsefe	5	5	0	5,00	100	▲ 4,70	▲ 4,70	▲ 4,11
Din Kül. ve Ahl. Bil.	5	5	0	5,00	100	▲ 4,62	▲ 4,62	▲ 4,09
Felsefe (Seçmeli)	5	0	0	0,00	0	▼ 0,02	▼ 0,02	◆ 0,00
TYT Sosyal	20	20	0	20,00	100	▲ 16,02	▲ 16,03	▲ 13,34
Matematik-1	30	26	3	25,25	84	▲ 18,78	▲ 18,82	▲ 12,51
Geometri	10	5	1	4,75	48	▲ 3,57	▲ 3,58	▲ 2,17
TYT Matematik	40	31	4	30,00	75	▲ 22,34	▲ 22,40	▲ 14,68
Fizik	7	5	1	4,75	68	▲ 3,97	▲ 3,97	▲ 2,47
Kimya	7	6	0	6,00	86	▲ 5,13	▲ 5,14	▲ 3,55
Biyoloji	6	6	0	6,00	100	▲ 3,80	▲ 3,82	▲ 2,55
TYT Fen	20	17	1	16,75	84	▲ 12,90	▲ 12,93	▲ 8,56
Toplam:	120	104	9	101,75	85	▲ 80,95	▲ 81,07	▲ 62,15

Soru No	1234567890123456789012345678901234567890
TYT Türkçe	BAEDCCDBACCBDDEbAEAcBbdADDbdCEDCCACBEDCAB
Cevap Anahtarı	A BAEDCCDBACCBDDEDAEAEbEDADbECEDCCACBEDCAB
TYT Sosyal	DCDBADCBEBCbEADBBDEAC
Cevap Anahtarı	A DCDBADCBEBCbEADBBDEACBECD
TYT Matematik	DEBAaBCDBBAEbbAEBCABDCDCBA CBEB dDAE E
Cevap Anahtarı	A DEBABBBCDBBAEACEAEBCABDCDCBAACBEBCbEADAEDAE
TYT Fen	EdC AED EBDAECACDDBE
Cevap Anahtarı	A EBCBAEDCEBDAECACDDBE

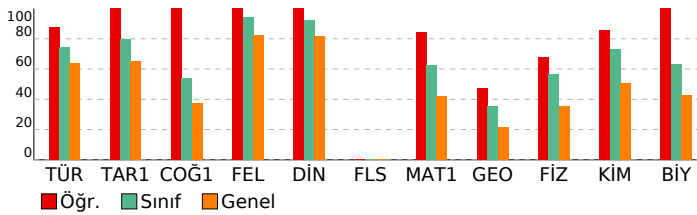

TYT Türkçe	S D Y B%
Türkçe	5 5 0 100
KAZANIM BELİRTİLMEMİŞ	40 36 4 90
TYT Sosyal	S D Y B%
Tarih-1	5 5 0 100
KAZANIM BELİRTİLMEMİŞ	5 5 0 100
Coğrafya-1	5 5 0 100
Konum, Türkiye'nin Coğrafi Konumu	1 1 0 100
Dünyada Bitkiler	1 1 0 100
Nüfusun Özellikleri ve Önemi	1 1 0 100
Doğa ve İnsan Etkileşimi	1 1 0 100
KAZANIM BELİRTİLMEMİŞ	1 1 0 100
Felsefe	S D Y B%
Varlık felsefesinin konusunu ve problemlerini açıklar.	1 1 0 100
Siyaset felsefesinin konusunu ve problemlerini açıklar.	1 1 0 100
Ahlak felsefesinin konusunu ve problemlerini açıklar.	1 1 0 100
Bilgi felsefesinin konusunu ve problemlerini açıklar.	1 1 0 100
KAZANIM BELİRTİLMEMİŞ	1 1 0 100
Din Kül. ve Ahl. Bil.	S D Y B%
Konfüçyanizm'in doğuşunu ve gelişim sürecini özetler.	1 1 0 100
İslam inancında imanın mahiyetini araştırır.	1 1 0 100
İnsanın doğası ile din arasında ilişki kurar.	1 1 0 100
KAZANIM BELİRTİLMEMİŞ	2 2 0 100
Felsefe (Seçmeli)	S D Y B%
Sanat felsefesinin konusunu ve problemlerini açıklar.	1 0 0 0
Siyaset felsefesinin konusunu ve problemlerini açıklar.	1 0 0 0
Varlık felsefesinin konusunu ve problemlerini açıklar.	1 0 0 0
Bilgi felsefesinin konusunu ve problemlerini açıklar.	1 0 0 0
KAZANIM BELİRTİLMEMİŞ	1 0 0 0
TYT Matematik	S D Y B%
Matematik-1	5 5 0 100
İki kümenin kartezyen çarpımıyla ilgili işlemler yapar.	1 1 0 100
KAZANIM BELİRTİLMEMİŞ	29 25 3 86
Geometri	S D Y B%
KAZANIM BELİRTİLMEMİŞ	10 5 1 50
TYT Fen	S D Y B%
Fizik	5 5 0 100
Konum, alınan yol, yer değiştirme, sürat ve hız kavramlarını birbirleri ile ilişkilendirir.	1 0 1 0
KAZANIM BELİRTİLMEMİŞ	6 5 0 83
Kimya	S D Y B%
KAZANIM BELİRTİLMEMİŞ	7 6 0 86
Biyoloji	S D Y B%
Hayvanlar	1 1 0 100
Enzimler	1 1 0 100
Ekosistemde Madde ve Enerji Akışı	1 1 0 100
Sitoplazma	1 1 0 100
KAZANIM BELİRTİLMEMİŞ	2 2 0 100

SONUÇ BELGESİ	Paraf 01474812051 TYT Deneme 5 TG
İSTANBUL / BEYLİKDÜZÜ / DÜNYA ETÜT MERKEZİ	DERSLERE GÖRE ANALİZ

Öğrenci	Numara	Sınıf
ARDA EKSİL	0	12-XX

Puan Türü	Puan	Genel Ortalama	Dereceler				
			Snf	Kurum	İlçe	İl	Genel
TYT	▲ 462,903	324,720	5	5	5	207	518

Katılımlar:	122	123	205	3699	18078
-------------	-----	-----	-----	------	-------

Ders	Soru	Doğru	Yanlış	Net	Başarı %	Sınıf Ort.	Kurum Ort.	Genel Ort.
Türkçe	40	38	2	37,50	94	▲ 29,68	▲ 29,70	▲ 25,57
Tarih-1	5	4	1	3,75	75	▼ 3,97	▼ 3,98	▲ 3,27
Coğrafya-1	5	5	0	5,00	100	▲ 2,71	▲ 2,71	▲ 1,87
Felsefe	5	5	0	5,00	100	▲ 4,70	▲ 4,70	▲ 4,11
Din Kül. ve Ahl. Bil.	5	5	0	5,00	100	▲ 4,62	▲ 4,62	▲ 4,09
Felsefe (Seçmeli)	5	0	0	0,00	0	▼ 0,02	▼ 0,02	◆ 0,00
TYT Sosyal	20	19	1	18,75	94	▲ 16,02	▲ 16,03	▲ 13,34
Matematik-1	30	26	4	25,00	83	▲ 18,78	▲ 18,82	▲ 12,51
Geometri	10	9	1	8,75	88	▲ 3,57	▲ 3,58	▲ 2,17
TYT Matematik	40	35	5	33,75	84	▲ 22,34	▲ 22,40	▲ 14,68
Fizik	7	6	1	5,75	82	▲ 3,97	▲ 3,97	▲ 2,47
Kimya	7	7	0	7,00	100	▲ 5,13	▲ 5,14	▲ 3,55
Biyoloji	6	5	1	4,75	79	▲ 3,80	▲ 3,82	▲ 2,55
TYT Fen	20	18	2	17,50	88	▲ 12,90	▲ 12,93	▲ 8,56
Toplam:	120	110	10	107,50	90	▲ 80,95	▲ 81,07	▲ 62,15

Soru No	1234567890123456789012345678901234567890
---------	--

TYT Türkçe	BAEDCCDBACCBDDEDAEAEBEDADBECEDCACcEDCAB
Cevap Anahtarı	A BAEDCCDBACCBDDEDAEAEBEDADBECEDCACBEDCAB

TYT Sosyal	DCDBeDCBEBCEADBBDEAC
Cevap Anahtarı	A DCDBADCBEBCEADBBDEACBECD

TYT Matematik	DEBbBBCDBBAEAEaCABDCDCBcACBEBCEcDAEDAE
Cevap Anahtarı	A DEBABBBCDBBAEAEaCABDCDCBAACBEBCEADAEDAE

TYT Fen	EdCBAEDCEBDAECACeDBE
Cevap Anahtarı	A EBCBAEDCEBDAECACDDBE

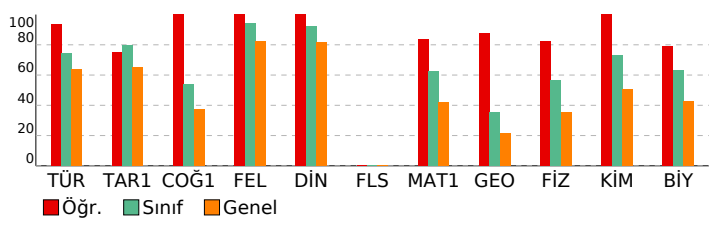

TYT Türkçe	S D Y B%
Türkçe	5 4 1 80
KAZANIM BELİRTİLMEMİŞ	40 38 2 95

TYT Sosyal	S D Y B%
Tarih-1	5 4 1 80
KAZANIM BELİRTİLMEMİŞ	5 4 1 80
Coğrafya-1	S D Y B%
Konum, Türkiye'nin Coğrafi Konumu	1 1 0 100
Dünyada Bitkiler	1 1 0 100
Nüfusun Özellikleri ve Önemi	1 1 0 100
Doğa ve İnsan Etkileşimi	1 1 0 100
KAZANIM BELİRTİLMEMİŞ	1 1 0 100

Felsefe	S D Y B%
Varlık felsefesinin konusunu ve problemlerini açıklar.	1 1 0 100
Siyaset felsefesinin konusunu ve problemlerini açıklar.	1 1 0 100
Ahlak felsefesinin konusunu ve problemlerini açıklar.	1 1 0 100
Bilgi felsefesinin konusunu ve problemlerini açıklar.	1 1 0 100
KAZANIM BELİRTİLMEMİŞ	1 1 0 100

Din Kül. ve Ahl. Bil.	S D Y B%
Konfüçyanizm'in doğuşunu ve gelişim sürecini özetler.	1 1 0 100
İslam inancında imanın mahiyetini araştırır.	1 1 0 100
İnsanın doğası ile din arasında ilişki kurar.	1 1 0 100
KAZANIM BELİRTİLMEMİŞ	2 2 0 100

Felsefe (Seçmeli)	S D Y B%
Sanat felsefesinin konusunu ve problemlerini açıklar.	1 0 0 0
Siyaset felsefesinin konusunu ve problemlerini açıklar.	1 0 0 0
Varlık felsefesinin konusunu ve problemlerini açıklar.	1 0 0 0
Bilgi felsefesinin konusunu ve problemlerini açıklar.	1 0 0 0
KAZANIM BELİRTİLMEMİŞ	1 0 0 0

TYT Matematik	S D Y B%
Matematik-1	S D Y B%
İki kümenin kartezyen çarpımıyla ilgili işlemler yapar.	1 1 0 100
KAZANIM BELİRTİLMEMİŞ	29 25 4 86
Geometri	S D Y B%
KAZANIM BELİRTİLMEMİŞ	10 9 1 90

TYT Fen	S D Y B%
Fizik	S D Y B%
Konum, alınan yol, yer değiştirme, sürat ve hız kavramlarını birbirleri ile ilişkilendirir.	1 0 1 0
KAZANIM BELİRTİLMEMİŞ	6 6 0 100
Kimya	S D Y B%
KAZANIM BELİRTİLMEMİŞ	7 7 0 100
Biyoloji	S D Y B%
Hayvanlar	1 1 0 100
Enzimler	1 1 0 100
Ekosistemde Madde ve Enerji Akışı	1 1 0 100
Sitoplazma	1 1 0 100
KAZANIM BELİRTİLMEMİŞ	2 1 1 50

SONUÇ BELGESİ	Paraf 01474812051 TYT Deneme 5 TG
İSTANBUL / BEYLİKDÜZÜ / DÜNYA ETÜT MERKEZİ	DERSLERE GÖRE ANALİZ

Öğrenci	Numara	Sınıf
ASB	0	12-XX

Puan Türü	Puan	Genel Ortalama	Dereceler				
			Snf	Kurum	İlçe	İl	Genel
TYT	▲ 391,623	324,720	68	69	77	1366	4698
Katılımlar:			122	123	205	3699	18078

Ders	Soru	Doğru	Yanlış	Net	Başarı %	Sınıf Ort.	Kurum Ort.	Genel Ort.
Türkçe	40	31	6	29,50	74	▼ 29,68	▼ 29,70	▲ 25,57
Tarih-1	5	4	1	3,75	75	▼ 3,97	▼ 3,98	▲ 3,27
Coğrafya-1	5	3	2	2,50	50	▼ 2,71	▼ 2,71	▲ 1,87
Felsefe	5	5	0	5,00	100	▲ 4,70	▲ 4,70	▲ 4,11
Din Kül. ve Ahl. Bil.	5	5	0	5,00	100	▲ 4,62	▲ 4,62	▲ 4,09
Felsefe (Seçmeli)	5	0	0	0,00	0	▼ 0,02	▼ 0,02	◆ 0,00
TYT Sosyal	20	17	3	16,25	81	▲ 16,02	▲ 16,03	▲ 13,34
Matematik-1	30	19	2	18,50	62	▼ 18,78	▼ 18,82	▲ 12,51
Geometri	10	4	2	3,50	35	▼ 3,57	▼ 3,58	▲ 2,17
TYT Matematik	40	23	4	22,00	55	▼ 22,34	▼ 22,40	▲ 14,68
Fizik	7	6	0	6,00	86	▲ 3,97	▲ 3,97	▲ 2,47
Kimya	7	6	1	5,75	82	▲ 5,13	▲ 5,14	▲ 3,55
Biyoloji	6	4	1	3,75	63	▼ 3,80	▼ 3,82	▲ 2,55
TYT Fen	20	16	2	15,50	78	▲ 12,90	▲ 12,93	▲ 8,56
Toplam:	120	87	15	83,25	69	▲ 80,95	▲ 81,07	▲ 62,15

Soru No	1234567890123456789012345678901234567890
TYT Türkçe	BAEDCbDBbbCBDDE AEA B DADBbCEDCaACBEDCac
Cevap Anahtarı	A BAEDCCBACCBDDEDAEAEBEDADBECEDCACBEDCAB
TYT Sosyal	DCDcAeeBEBCEADBBDEAC
Cevap Anahtarı	A DCDBADCBEBCEADBBDEACBECD
TYT Matematik	D BA BCDB cEdEA C BDCDCB CB BC bc D E
Cevap Anahtarı	A DEBABBCCBBAAEACEAEBBCBDCBAACBEBCEADAEDA
TYT Fen	EBCBAE CEeDAECA DDBc
Cevap Anahtarı	A EBCBAEDCEBDAECACDDBE

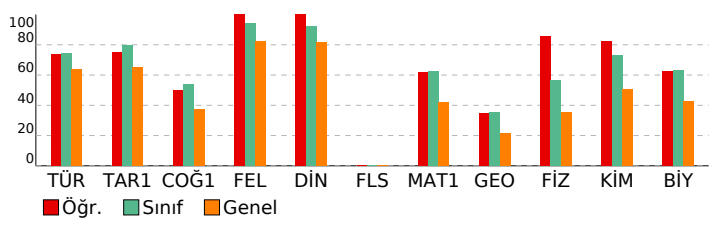

TYT Türkçe	S D Y B%
Türkçe	5 4 1 80
KAZANIM BELİRTİLMEMİŞ	40 31 6 78
TYT Sosyal	S D Y B%
Tarih-1	5 4 1 80
KAZANIM BELİRTİLMEMİŞ	5 4 1 80
Coğrafya-1	S D Y B%
Konum, Türkiye'nin Coğrafi Konumu	1 0 1 0
Dünyada Bitkiler	1 0 1 0
Nüfusun Özellikleri ve Önemi	1 1 0 100
Doğa ve İnsan Etkileşimi	1 1 0 100
KAZANIM BELİRTİLMEMİŞ	1 1 0 100
Felsefe	S D Y B%
Varlık felsefesinin konusunu ve problemlerini açıklar.	1 1 0 100
Siyaset felsefesinin konusunu ve problemlerini açıklar.	1 1 0 100
Ahlak felsefesinin konusunu ve problemlerini açıklar.	1 1 0 100
Bilgi felsefesinin konusunu ve problemlerini açıklar.	1 1 0 100
KAZANIM BELİRTİLMEMİŞ	1 1 0 100
Din Kül. ve Ahl. Bil.	S D Y B%
Konfüçyanizm'in doğuşunu ve gelişim sürecini özetler.	1 1 0 100
İslam inancında imanın mahiyetini araştırır.	1 1 0 100
İnsanın doğası ile din arasında ilişki kurar.	1 1 0 100
KAZANIM BELİRTİLMEMİŞ	2 2 0 100
Felsefe (Seçmeli)	S D Y B%
Sanat felsefesinin konusunu ve problemlerini açıklar.	1 0 0 0
Siyaset felsefesinin konusunu ve problemlerini açıklar.	1 0 0 0
Varlık felsefesinin konusunu ve problemlerini açıklar.	1 0 0 0
Bilgi felsefesinin konusunu ve problemlerini açıklar.	1 0 0 0
KAZANIM BELİRTİLMEMİŞ	1 0 0 0
TYT Matematik	S D Y B%
Matematik-1	S D Y B%
İki kümenin kartezyen çarpımıyla ilgili işlemler yapar.	1 0 0 0
KAZANIM BELİRTİLMEMİŞ	29 19 2 66
Geometri	S D Y B%
KAZANIM BELİRTİLMEMİŞ	10 4 2 40
TYT Fen	S D Y B%
Fizik	S D Y B%
Konum, alınan yol, yer değiştirme, sürat ve hız kavramlarını birbirleri ile ilişkilendirir.	1 1 0 100
KAZANIM BELİRTİLMEMİŞ	6 5 0 83
Kimya	S D Y B%
KAZANIM BELİRTİLMEMİŞ	7 6 1 86
Biyoloji	S D Y B%
Hayvanlar	1 1 0 100
Enzimler	1 1 0 100
Ekosistemde Madde ve Enerji Akışı	1 1 0 100
Sitoplazma	1 0 1 0
KAZANIM BELİRTİLMEMİŞ	2 1 0 50

SONUÇ BELGESİ	Paraf 01474812051 TYT Deneme 5 TG
İSTANBUL / BEYLİKDÜZÜ / DÜNYA ETÜT MERKEZİ	

Öğrenci	Numara	Sınıf
ASLI PULGU	0	12-XX

Puan Türü	Puan	Genel Ortalama	Dereceler				
			Snf	Kurum	İlçe	İl	Genel
TYT	▲ 443,222	324,720	19	19	21	483	1381
Katılımlar:			122	123	205	3699	18078

Ders	Soru	Doğru	Yanlış	Net	Başarı %	Sınıf Ort.	Kurum Ort.	Genel Ort.
Türkçe	40	37	3	36,25	91	▲ 29,68	▲ 29,70	▲ 25,57
Tarih-1	5	4	1	3,75	75	▼ 3,97	▼ 3,98	▲ 3,27
Coğrafya-1	5	4	0	4,00	80	▲ 2,71	▲ 2,71	▲ 1,87
Felsefe	5	5	0	5,00	100	▲ 4,70	▲ 4,70	▲ 4,11
Din Kül. ve Ahl. Bil.	5	5	0	5,00	100	▲ 4,62	▲ 4,62	▲ 4,09
Felsefe (Seçmeli)	5	0	0	0,00	0	▼ 0,02	▼ 0,02	◆ 0,00
TYT Sosyal	20	18	1	17,75	89	▲ 16,02	▲ 16,03	▲ 13,34
Matematik-1	30	23	4	22,00	73	▲ 18,78	▲ 18,82	▲ 12,51
Geometri	10	7	0	7,00	70	▲ 3,57	▲ 3,58	▲ 2,17
TYT Matematik	40	30	4	29,00	73	▲ 22,34	▲ 22,40	▲ 14,68
Fizik	7	6	0	6,00	86	▲ 3,97	▲ 3,97	▲ 2,47
Kimya	7	7	0	7,00	100	▲ 5,13	▲ 5,14	▲ 3,55
Biyoloji	6	5	1	4,75	79	▲ 3,80	▲ 3,82	▲ 2,55
TYT Fen	20	18	1	17,75	89	▲ 12,90	▲ 12,93	▲ 8,56
Toplam:	120	103	9	100,75	84	▲ 80,95	▲ 81,07	▲ 62,15

Soru No	12345678901234567890123456789012345678901234567890
TYT Türkçe	EDBADBCCCBAbEDDDAEADABcCEDBECADCBECACDC
Cevap Anahtarı	B EDBADBCCCBACEDDDAEADABECEDBECADCBECABDC
TYT Sosyal	DADCeBCDB EBDACAEDCB
Cevap Anahtarı	B DADCBCDBEEBDACAEDCBEBACD
TYT Matematik	BADECDBAEEBBE CEABDCbC CDCc cB BDA AEED
Cevap Anahtarı	B BADECDBAEEBBECEABDCACBCDCAAEBCBDAEAAEED
TYT Fen	CE EDBADACEBCECABaDD
Cevap Anahtarı	B CEBEEDBACEBCECABEDD

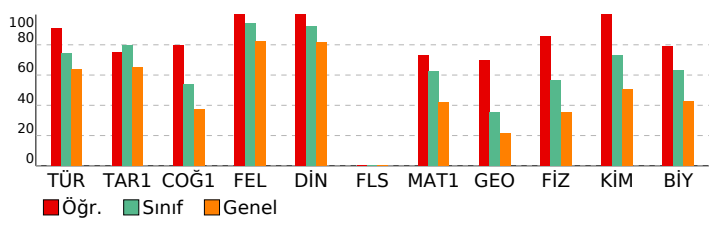

DERSLERE GÖRE ANALİZ

TYT Türkçe	S D Y B%
Türkçe	5 4 1 80
KAZANIM BELİRTİLMEMİŞ	40 37 3 93
TYT Sosyal	S D Y B%
Tarih-1	5 4 1 80
KAZANIM BELİRTİLMEMİŞ	5 4 1 80
Coğrafya-1	S D Y B%
Konum, Türkiye'nin Coğrafi Konumu	1 1 0 100
Dünyada Bitkiler	1 1 0 100
Nüfusun Özellikleri ve Önemi	1 0 0 0
Doğa ve İnsan Etkileşimi	1 1 0 100
KAZANIM BELİRTİLMEMİŞ	1 1 0 100
Felsefe	S D Y B%
Varlık felsefesinin konusunu ve problemlerini açıklar.	1 1 0 100
Siyaset felsefesinin konusunu ve problemlerini açıklar.	1 1 0 100
Ahlak felsefesinin konusunu ve problemlerini açıklar.	1 1 0 100
Bilgi felsefesinin konusunu ve problemlerini açıklar.	1 1 0 100
KAZANIM BELİRTİLMEMİŞ	1 1 0 100
Din Kül. ve Ahl. Bil.	S D Y B%
Konfüçyanizm'in doğuşunu ve gelişim sürecini özetler.	1 1 0 100
İslam inancında imanın mahiyetini araştırır.	1 1 0 100
İnsanın doğası ile din arasında ilişki kurar.	1 1 0 100
KAZANIM BELİRTİLMEMİŞ	2 2 0 100
Felsefe (Seçmeli)	S D Y B%
Sanat felsefesinin konusunu ve problemlerini açıklar.	1 0 0 0
Siyaset felsefesinin konusunu ve problemlerini açıklar.	1 0 0 0
Varlık felsefesinin konusunu ve problemlerini açıklar.	1 0 0 0
Bilgi felsefesinin konusunu ve problemlerini açıklar.	1 0 0 0
KAZANIM BELİRTİLMEMİŞ	1 0 0 0
TYT Matematik	S D Y B%
Matematik-1	S D Y B%
İki kümenin kartezyen çarpımıyla ilgili işlemler yapar.	1 0 1 0
KAZANIM BELİRTİLMEMİŞ	29 23 3 79
Geometri	S D Y B%
KAZANIM BELİRTİLMEMİŞ	10 7 0 70
TYT Fen	S D Y B%
Fizik	S D Y B%
Konum, alınan yol, yer değiştirme, sürat ve hız kavramlarını birbirleri ile ilişkilendirir.	1 0 0 0
KAZANIM BELİRTİLMEMİŞ	6 6 0 100
Kimya	S D Y B%
KAZANIM BELİRTİLMEMİŞ	7 7 0 100
Biyoloji	S D Y B%
Hayvanlar	1 1 0 100
Enzimler	1 1 0 100
Ekosistemde Madde ve Enerji Akışı	1 1 0 100
Sitoplazma	1 0 1 0
KAZANIM BELİRTİLMEMİŞ	2 2 0 100

SONUÇ BELGESİ	Paraf 01474812051 TYT Deneme 5 TG
İSTANBUL / BEYLİKDÜZÜ / DÜNYA ETÜT MERKEZİ	DERSLERE GÖRE ANALİZ

Öğrenci	Numara	Sınıf
AYBERK ERKAN	0	12-XX

Puan Türü	Puan	Genel Ortalama	Dereceler				
			Snf	Kurum	İlçe	İl	Genel
TYT	▲ 402,477	324,720	60	61	66	1167	3955
Katılımlar:			122	123	205	3699	18078

Ders	Soru	Doğru	Yanlış	Net	Başarı %	Sınıf Ort.	Kurum Ort.	Genel Ort.
Türkçe	40	32	8	30,00	75	▲ 29,68	▲ 29,70	▲ 25,57
Tarih-1	5	4	1	3,75	75	▼ 3,97	▼ 3,98	▲ 3,27
Coğrafya-1	5	4	0	4,00	80	▲ 2,71	▲ 2,71	▲ 1,87
Felsefe	5	5	0	5,00	100	▲ 4,70	▲ 4,70	▲ 4,11
Din Kül. ve Ahl. Bil.	5	4	1	3,75	75	▼ 4,62	▼ 4,62	▼ 4,09
Felsefe (Seçmeli)	5	0	0	0,00	0	▼ 0,02	▼ 0,02	◆ 0,00
TYT Sosyal	20	17	2	16,50	83	▲ 16,02	▲ 16,03	▲ 13,34
Matematik-1	30	24	4	23,00	77	▲ 18,78	▲ 18,82	▲ 12,51
Geometri	10	3	2	2,50	25	▼ 3,57	▼ 3,58	▲ 2,17
TYT Matematik	40	27	6	25,50	64	▲ 22,34	▲ 22,40	▲ 14,68
Fizik	7	6	1	5,75	82	▲ 3,97	▲ 3,97	▲ 2,47
Kimya	7	7	0	7,00	100	▲ 5,13	▲ 5,14	▲ 3,55
Biyoloji	6	3	3	2,25	38	▼ 3,80	▼ 3,82	▼ 2,55
TYT Fen	20	16	4	15,00	75	▲ 12,90	▲ 12,93	▲ 8,56
Toplam:	120	92	20	87,00	73	▲ 80,95	▲ 81,07	▲ 62,15

Soru No	1234567890123456789012345678901234567890
TYT Türkçe	BAEDeCDBeaCBDDDEDAEAcdaDADbBcEDCCACeEDCAB
Cevap Anahtarı	A BAEDCCBACCBDDEDAEAEEDADBECECCACBEDCAB
TYT Sosyal	DCbBA CBEBCEADBBDbAC
Cevap Anahtarı	A DCDBADCBEBCEADBBDEACBECD
TYT Matematik	EBeBBCDBBAEAE CABDaDcDAACBbBCa e E
Cevap Anahtarı	A DEBABBCCDBBAEAEBCABDCDCBAACBEBCEADAEDA
TYT Fen	EBCBAEdCEBDAECcaDeBE
Cevap Anahtarı	A EBCBAEDCEBDAECACDDBE

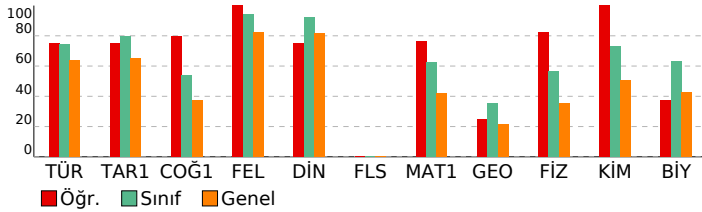

TYT Türkçe	S D Y B%
Türkçe	5 4 1 80
KAZANIM BELİRTİLMEMİŞ	40 32 8 80
TYT Sosyal	S D Y B%
Tarih-1	5 4 1 80
KAZANIM BELİRTİLMEMİŞ	5 4 1 80
Coğrafya-1	S D Y B%
Konum, Türkiye'nin Coğrafi Konumu	1 0 0 0
Dünyada Bitkiler	1 1 0 100
Nüfusun Özellikleri ve Önemi	1 1 0 100
Doğa ve İnsan Etkileşimi	1 1 0 100
KAZANIM BELİRTİLMEMİŞ	1 1 0 100
Felsefe	S D Y B%
Varlık felsefesinin konusunu ve problemlerini açıklar.	1 1 0 100
Siyaset felsefesinin konusunu ve problemlerini açıklar.	1 1 0 100
Ahlak felsefesinin konusunu ve problemlerini açıklar.	1 1 0 100
Bilgi felsefesinin konusunu ve problemlerini açıklar.	1 1 0 100
KAZANIM BELİRTİLMEMİŞ	1 1 0 100
Din Kül. ve Ahl. Bil.	S D Y B%
Konfüçyanizm'in doğuşunu ve gelişim sürecini özetler.	1 1 0 100
İslam inancında imanın mahiyetini araştırır.	1 0 1 0
İnsanın doğası ile din arasında ilişki kurar.	1 1 0 100
KAZANIM BELİRTİLMEMİŞ	2 2 0 100
Felsefe (Seçmeli)	S D Y B%
Sanat felsefesinin konusunu ve problemlerini açıklar.	1 0 0 0
Siyaset felsefesinin konusunu ve problemlerini açıklar.	1 0 0 0
Varlık felsefesinin konusunu ve problemlerini açıklar.	1 0 0 0
Bilgi felsefesinin konusunu ve problemlerini açıklar.	1 0 0 0
KAZANIM BELİRTİLMEMİŞ	1 0 0 0
TYT Matematik	S D Y B%
Matematik-1	S D Y B%
İki kümenin kartezyen çarpımıyla ilgili işlemler yapar.	1 1 0 100
KAZANIM BELİRTİLMEMİŞ	29 23 4 79
Geometri	S D Y B%
KAZANIM BELİRTİLMEMİŞ	10 3 2 30
TYT Fen	S D Y B%
Fizik	S D Y B%
Konum, alınan yol, yer değiştirme, sürat ve hız kavramlarını birbirleri ile ilişkilendirir.	1 1 0 100
KAZANIM BELİRTİLMEMİŞ	6 5 1 83
Kimya	S D Y B%
KAZANIM BELİRTİLMEMİŞ	7 7 0 100
Biyoloji	S D Y B%
Hayvanlar	1 0 1 0
Enzimler	1 0 1 0
Ekosistemde Madde ve Enerji Akışı	1 1 0 100
Sitoplazma	1 1 0 100
KAZANIM BELİRTİLMEMİŞ	2 1 1 50

SONUÇ BELGESİ	Paraf 01474812051 TYT Deneme 5 TG
İSTANBUL / BEYLİKDÜZÜ / DÜNYA ETÜT MERKEZİ	DERSLERE GÖRE ANALİZ

Öğrenci	Numara	Sınıf
AYŞE ÇAĞLAR	0	12-XX

Puan Türü	Puan	Genel Ortalama	Dereceler				
			Snf	Kurum	İlçe	İl	Genel
TYT	▲ 421,516	324,720	40	41	45	850	2692
Katılımlar:			122	123	205	3699	18078

Ders	Soru	Doğru	Yanlış	Net	Başarı %	Sınıf Ort.	Kurum Ort.	Genel Ort.
Türkçe	40	36	4	35,00	88	▲ 29,68	▲ 29,70	▲ 25,57
Tarih-1	5	3	2	2,50	50	▼ 3,97	▼ 3,98	▼ 3,27
Coğrafya-1	5	4	1	3,75	75	▲ 2,71	▲ 2,71	▲ 1,87
Felsefe	5	5	0	5,00	100	▲ 4,70	▲ 4,70	▲ 4,11
Din Kül. ve Ahl. Bil.	5	5	0	5,00	100	▲ 4,62	▲ 4,62	▲ 4,09
Felsefe (Seçmeli)	5	0	0	0,00	0	▼ 0,02	▼ 0,02	◆ 0,00
TYT Sosyal	20	17	3	16,25	81	▲ 16,02	▲ 16,03	▲ 13,34
Matematik-1	30	20	0	20,00	67	▲ 18,78	▲ 18,82	▲ 12,51
Geometri	10	7	1	6,75	68	▲ 3,57	▲ 3,58	▲ 2,17
TYT Matematik	40	27	1	26,75	67	▲ 22,34	▲ 22,40	▲ 14,68
Fizik	7	4	2	3,50	50	▼ 3,97	▼ 3,97	▲ 2,47
Kimya	7	7	0	7,00	100	▲ 5,13	▲ 5,14	▲ 3,55
Biyoloji	6	5	0	5,00	83	▲ 3,80	▲ 3,82	▲ 2,55
TYT Fen	20	16	2	15,50	78	▲ 12,90	▲ 12,93	▲ 8,56
Toplam:	120	96	10	93,50	78	▲ 80,95	▲ 81,07	▲ 62,15

Soru No	12345678901234567890123456789012345678901234567890
TYT Türkçe	EDBADBCCCBACEDDDAEAEEdBcCEDBdCADCCeECABDC
Cevap Anahtarı	B EDBADBCCCBACEDDDAEAEADABECEDBECADCBECABDC
TYT Sosyal	DeDceBCbBEEBDACAEDCB
Cevap Anahtarı	B DADCBCDBBEEBDACAEDCBEBACD
TYT Matematik	BAD CD EBBE C ABD ACBC C EBCaD E AEED
Cevap Anahtarı	B BADECDBBAEBBEBCEABDCACBCDCAAEBCBDAEAAEED
TYT Fen	CEabD ADACEBCECABE D
Cevap Anahtarı	B CEBEADACEBCECABEDD

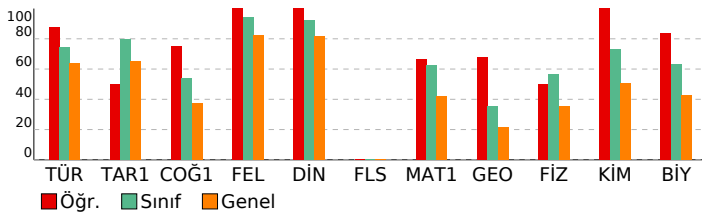

TYT Türkçe	S	D	Y	B%
Türkçe	40	36	4	90
KAZANIM BELİRTİLMEMİŞ				
TYT Sosyal	S	D	Y	B%
Tarih-1	5	3	2	60
KAZANIM BELİRTİLMEMİŞ				
Coğrafya-1	5	4	1	80
Konum, Türkiye'nin Coğrafi Konumu	1	0	1	0
Dünyada Bitkiler	1	1	0	100
Nüfusun Özellikleri ve Önemi	1	1	0	100
Doğa ve İnsan Etkileşimi	1	1	0	100
KAZANIM BELİRTİLMEMİŞ				
Felsefe	5	5	0	100
Varietik felsefesinin konusunu ve problemlerini açıklar.	1	1	0	100
Siyaset felsefesinin konusunu ve problemlerini açıklar.	1	1	0	100
Ahlak felsefesinin konusunu ve problemlerini açıklar.	1	1	0	100
Bilgi felsefesinin konusunu ve problemlerini açıklar.	1	1	0	100
KAZANIM BELİRTİLMEMİŞ				
Din Kül. ve Ahl. Bil.	5	5	0	100
Konfüçyanizm'in doğuşunu ve gelişim sürecini özetler.	1	1	0	100
İslam inancında imanın mahiyetini araştırır.	1	1	0	100
İnsanın doğası ile din arasında ilişki kurar.	1	1	0	100
KAZANIM BELİRTİLMEMİŞ				
Felsefe (Seçmeli)	5	0	0	0
Sanat felsefesinin konusunu ve problemlerini açıklar.	1	0	0	0
Siyaset felsefesinin konusunu ve problemlerini açıklar.	1	0	0	0
Varietik felsefesinin konusunu ve problemlerini açıklar.	1	0	0	0
Bilgi felsefesinin konusunu ve problemlerini açıklar.	1	0	0	0
KAZANIM BELİRTİLMEMİŞ				
TYT Matematik	S	D	Y	B%
Matematik-1	30	20	0	66
İki kümenin kartezyen çarpımıyla ilgili işlemler yapar.	1	1	0	100
KAZANIM BELİRTİLMEMİŞ				
Geometri	10	7	1	66
KAZANIM BELİRTİLMEMİŞ				
TYT Fen	S	D	Y	B%
Fizik	7	4	2	57
Konum, alınan yol, yer değiştirme, sürat ve hız kavramlarını birbirleri ile ilişkilendirir.	1	0	1	0
KAZANIM BELİRTİLMEMİŞ				
Kimya	7	7	0	100
KAZANIM BELİRTİLMEMİŞ				
Biyoloji	6	5	0	83
Hayvanlar	1	1	0	100
Enzimler	1	1	0	100
Ekosistemde Madde ve Enerji Akışı	1	1	0	100
Sitoplazma	1	1	0	100
KAZANIM BELİRTİLMEMİŞ				

SONUÇ BELGESİ	Paraf 01474812051 TYT Deneme 5 TG
İSTANBUL / BEYLİKDÜZÜ / DÜNYA ETÜT MERKEZİ	DERSLERE GÖRE ANALİZ

Öğrenci	Numara	Sınıf
AZRA İÇTEN	0	12-XX

Puan Türü	Puan	Genel Ortalama	Dereceler				
			Snf	Kurum	İlçe	İl	Genel
TYT	▲ 356,022	324,720	86	87	107	1967	7321
Katılımlar:			122	123	205	3699	18078

Ders	Soru	Doğru	Yanlış	Net	Başarı %	Sınıf Ort.	Kurum Ort.	Genel Ort.
Türkçe	40	24	10	21,50	54	▼ 29,68	▼ 29,70	▼ 25,57
Tarih-1	5	5	0	5,00	100	▲ 3,97	▲ 3,98	▲ 3,27
Coğrafya-1	5	1	1	0,75	15	▼ 2,71	▼ 2,71	▼ 1,87
Felsefe	5	5	0	5,00	100	▲ 4,70	▲ 4,70	▲ 4,11
Din Kül. ve Ahl. Bil.	5	4	1	3,75	75	▼ 4,62	▼ 4,62	▼ 4,09
Felsefe (Seçmeli)	5	0	0	0,00	0	▼ 0,02	▼ 0,02	◆ 0,00
TYT Sosyal	20	15	2	14,50	73	▼ 16,02	▼ 16,03	▲ 13,34
Matematik-1	30	21	6	19,50	65	▲ 18,78	▲ 18,82	▲ 12,51
Geometri	10	3	0	3,00	30	▼ 3,57	▼ 3,58	▲ 2,17
TYT Matematik	40	24	6	22,50	56	▲ 22,34	▲ 22,40	▲ 14,68
Fizik	7	4	0	4,00	57	▲ 3,97	▲ 3,97	▲ 2,47
Kimya	7	5	1	4,75	68	▼ 5,13	▼ 5,14	▲ 3,55
Biyoloji	6	4	0	4,00	67	▲ 3,80	▲ 3,82	▲ 2,55
TYT Fen	20	13	1	12,75	64	▼ 12,90	▼ 12,93	▲ 8,56
Toplam:	120	76	19	71,25	59	▼ 80,95	▼ 81,07	▲ 62,15

Soru No	1234567890123456789012345678901234567890
TYT Türkçe	EDBADc CcDe DDDAcAaDa dCEDBbCAeC EeAc C
Cevap Anahtarı	B EDBADBCCCBACEDDDAEAEADABECEDBECADCBECABDC
TYT Sosyal	DADCB e EEBDACAEDaB
Cevap Anahtarı	B DADCBCDBEEBDACAEDCBEBACD
TYT Matematik	BcD CeBBAEcBEbDEA DCACBCDCb bBCB A
Cevap Anahtarı	B BADECDBBAEBBEBCEABDCACBCDCAAEBCBDAEAAEED
TYT Fen	CEBE DdCE CECABE
Cevap Anahtarı	B CEBEDBADACEBCECABEDD

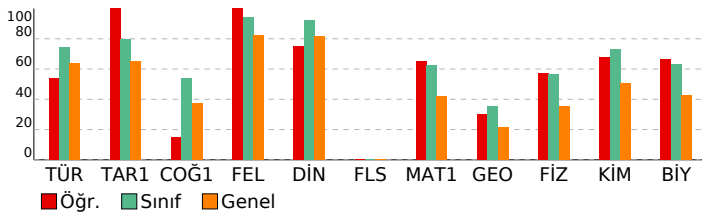

TYT Türkçe	S	D	Y	B%
Türkçe	40	24	10	60
KAZANIM BELİRTİLMEMİŞ				
TYT Sosyal	S	D	Y	B%
Tarih-1	5	5	0	100
KAZANIM BELİRTİLMEMİŞ				
Coğrafya-1	1	0	0	0
Konum, Türkiye'nin Coğrafi Konumu	1	0	0	0
Dünyada Bitkiler	1	0	0	0
Nüfusun Özellikleri ve Önemi	1	1	0	100
Doğa ve İnsan Etkileşimi	1	0	0	0
KAZANIM BELİRTİLMEMİŞ	1	0	1	0
Felsefe	S	D	Y	B%
Varlık felsefesinin konusunu ve problemlerini açıklar.	1	1	0	100
Siyaset felsefesinin konusunu ve problemlerini açıklar.	1	1	0	100
Ahlak felsefesinin konusunu ve problemlerini açıklar.	1	1	0	100
Bilgi felsefesinin konusunu ve problemlerini açıklar.	1	1	0	100
KAZANIM BELİRTİLMEMİŞ	1	1	0	100
Din Kül. ve Ahl. Bil.	S	D	Y	B%
Konfüçyanizm'in doğuşunu ve gelişim sürecini özetler.	1	1	0	100
İslam inancında imanın mahiyetini araştırır.	1	1	0	100
İnsanın doğası ile din arasında ilişki kurar.	1	1	0	100
KAZANIM BELİRTİLMEMİŞ	2	1	1	50
Felsefe (Seçmeli)	S	D	Y	B%
Sanat felsefesinin konusunu ve problemlerini açıklar.	1	0	0	0
Siyaset felsefesinin konusunu ve problemlerini açıklar.	1	0	0	0
Varlık felsefesinin konusunu ve problemlerini açıklar.	1	0	0	0
Bilgi felsefesinin konusunu ve problemlerini açıklar.	1	0	0	0
KAZANIM BELİRTİLMEMİŞ	1	0	0	0
TYT Matematik	S	D	Y	B%
Matematik-1	30	21	6	70
KAZANIM BELİRTİLMEMİŞ				
İki kümenin kartezyen çarpımıyla ilgili işlemler yapar.	1	1	0	100
KAZANIM BELİRTİLMEMİŞ	29	20	6	69
Geometri	S	D	Y	B%
KAZANIM BELİRTİLMEMİŞ	10	3	0	30
TYT Fen	S	D	Y	B%
Fizik	7	4	0	57
Konum, alınan yol, yer değiştirme, sürat ve hız kavramlarını birbirleri ile ilişkilendirir.	1	1	0	100
KAZANIM BELİRTİLMEMİŞ	6	3	0	50
Kimya	S	D	Y	B%
KAZANIM BELİRTİLMEMİŞ	7	5	1	71
Biyoloji	S	D	Y	B%
Hayvanlar	1	1	0	100
Enzimler	1	0	0	0
Ekosistemde Madde ve Enerji Akışı	1	1	0	100
Sitoplazma	1	1	0	100
KAZANIM BELİRTİLMEMİŞ	2	1	0	50

SONUÇ BELGESİ	Paraf 01474812051 TYT Deneme 5 TG
İSTANBUL / BEYLİKDÜZÜ / DÜNYA ETÜT MERKEZİ	DERSLERE GÖRE ANALİZ

Öğrenci	Numara	Sınıf
AZRA BİLLUR SAYIN	0	12-XX

Puan Türü	Puan	Genel Ortalama	Dereceler				
			Snf	Kurum	İlçe	İl	Genel
TYT	▲ 367,305	324,720	83	84	98	1785	6479
Katılımlar:			122	123	205	3699	18078

Ders	Soru	Doğru	Yanlış	Net	Başarı %	Sınıf Ort.	Kurum Ort.	Genel Ort.
Türkçe	40	33	6	31,50	79	▲ 29,68	▲ 29,70	▲ 25,57
Tarih-1	5	4	1	3,75	75	▼ 3,97	▼ 3,98	▲ 3,27
Coğrafya-1	5	3	1	2,75	55	▲ 2,71	▲ 2,71	▲ 1,87
Felsefe	5	5	0	5,00	100	▲ 4,70	▲ 4,70	▲ 4,11
Din Kül. ve Ahl. Bil.	5	5	0	5,00	100	▲ 4,62	▲ 4,62	▲ 4,09
Felsefe (Seçmeli)	5	0	0	0,00	0	▼ 0,02	▼ 0,02	◆ 0,00
TYT Sosyal	20	17	2	16,50	83	▲ 16,02	▲ 16,03	▲ 13,34
Matematik-1	30	19	7	17,25	58	▼ 18,78	▼ 18,82	▲ 12,51
Geometri	10	2	0	2,00	20	▼ 3,57	▼ 3,58	▼ 2,17
TYT Matematik	40	21	7	19,25	48	▼ 22,34	▼ 22,40	▲ 14,68
Fizik	7	0	0	0,00	0	▼ 3,97	▼ 3,97	▼ 2,47
Kimya	7	7	0	7,00	100	▲ 5,13	▲ 5,14	▲ 3,55
Biyoloji	6	2	3	1,25	21	▼ 3,80	▼ 3,82	▼ 2,55
TYT Fen	20	9	3	8,25	41	▼ 12,90	▼ 12,93	▼ 8,56
Toplam:	120	80	18	75,50	63	▼ 80,95	▼ 81,07	▲ 62,15

Soru No	1234567890123456789012345678901234567890
TYT Türkçe	BAED CDBcCCBDEDEAEcBEDADedCEDCCACcEDCAB
Cevap Anahtarı	A BAEDCCDBACCBBDEDEAEAEEDADBECECCACBEDCAB
TYT Sosyal	DCaBa CBECCEADBDEAC
Cevap Anahtarı	A DCDBADCBEBCCEADBDEACBECD
TYT Matematik	EdbecCDBBAEC AE CbaDCDCBA CBd C A
Cevap Anahtarı	A DEBABBCCBBAECEAEBCABDCDCBAACBEBCEADAEDAE
TYT Fen	CEBDAECBa DdE
Cevap Anahtarı	A EBCBAEDCEBDAECACDDBE

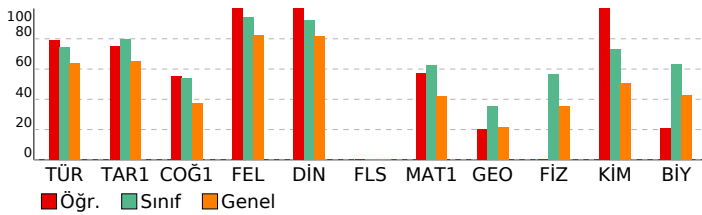

TYT Türkçe	S D Y B%
Türkçe	5 4 1 80
KAZANIM BELİRTİLMEMİŞ	40 33 6 83
TYT Sosyal	S D Y B%
Tarih-1	5 4 1 80
KAZANIM BELİRTİLMEMİŞ	5 4 1 80
Coğrafya-1	S D Y B%
Konum, Türkiye'nin Coğrafi Konumu	1 0 0 0
Dünyada Bitkiler	1 1 0 100
Nüfusun Özellikleri ve Önemi	1 1 0 100
Doğa ve İnsan Etkileşimi	1 0 1 0
KAZANIM BELİRTİLMEMİŞ	1 1 0 100
Felsefe	S D Y B%
Varlık felsefesinin konusunu ve problemlerini açıklar.	1 1 0 100
Siyaset felsefesinin konusunu ve problemlerini açıklar.	1 1 0 100
Ahlak felsefesinin konusunu ve problemlerini açıklar.	1 1 0 100
Bilgi felsefesinin konusunu ve problemlerini açıklar.	1 1 0 100
KAZANIM BELİRTİLMEMİŞ	1 1 0 100
Din Kül. ve Ahl. Bil.	S D Y B%
Konfüçyanizm'in doğuşunu ve gelişim sürecini özetler.	1 1 0 100
İslam inancında imanın mahiyetini araştırır.	1 1 0 100
İnsanın doğası ile din arasında ilişki kurar.	1 1 0 100
KAZANIM BELİRTİLMEMİŞ	2 2 0 100
Felsefe (Seçmeli)	S D Y B%
Sanat felsefesinin konusunu ve problemlerini açıklar.	1 0 0 0
Siyaset felsefesinin konusunu ve problemlerini açıklar.	1 0 0 0
Varlık felsefesinin konusunu ve problemlerini açıklar.	1 0 0 0
Bilgi felsefesinin konusunu ve problemlerini açıklar.	1 0 0 0
KAZANIM BELİRTİLMEMİŞ	1 0 0 0
TYT Matematik	S D Y B%
Matematik-1	S D Y B%
İki kümenin kartezyen çarpımıyla ilgili işlemler yapar.	1 0 1 0
KAZANIM BELİRTİLMEMİŞ	29 19 6 66
Geometri	S D Y B%
KAZANIM BELİRTİLMEMİŞ	10 2 0 20
TYT Fen	S D Y B%
Fizik	S D Y B%
Konum, alınan yol, yer değiştirme, sürat ve hız kavramlarını birbirleri ile ilişkilendirir.	1 0 0 0
KAZANIM BELİRTİLMEMİŞ	6 0 0 0
Kimya	S D Y B%
KAZANIM BELİRTİLMEMİŞ	7 7 0 100
Biyoloji	S D Y B%
Hayvanlar	1 0 1 0
Enzimler	1 1 0 100
Ekosistemde Madde ve Enerji Akışı	1 0 1 0
Sitoplazma	1 1 0 100
KAZANIM BELİRTİLMEMİŞ	2 0 1 0

SONUÇ BELGESİ	Paraf 01474812051 TYT Deneme 5 TG
İSTANBUL / BEYLİKDÜZÜ / DÜNYA ETÜT MERKEZİ	DERSLERE GÖRE ANALİZ

Öğrenci	Numara	Sınıf
AZRA EMİNE ÖZOKUR	0	12-XX

Puan Türü	Puan	Genel Ortalama	Dereceler				
			Snf	Kurum	İlçe	İl	Genel
TYT	▲ 325,537	324,720	100	101	126	2449	9634

Katılımlar:	122	123	205	3699	18078
-------------	-----	-----	-----	------	-------

Ders	Soru	Doğru	Yanlış	Net	Başarı %	Sınıf Ort.	Kurum Ort.	Genel Ort.
Türkçe	40	21	15	17,25	43	▼ 29,68	▼ 29,70	▼ 25,57
Tarih-1	5	3	1	2,75	55	▼ 3,97	▼ 3,98	▼ 3,27
Coğrafya-1	5	2	1	1,75	35	▼ 2,71	▼ 2,71	▼ 1,87
Felsefe	5	5	0	5,00	100	▲ 4,70	▲ 4,70	▲ 4,11
Din Kül. ve Ahl. Bil.	5	4	1	3,75	75	▼ 4,62	▼ 4,62	▼ 4,09
Felsefe (Seçmeli)	5	0	0	0,00	0	▼ 0,02	▼ 0,02	◆ 0,00
TYT Sosyal	20	14	3	13,25	66	▼ 16,02	▼ 16,03	▼ 13,34
Matematik-1	30	20	6	18,50	62	▼ 18,78	▼ 18,82	▲ 12,51
Geometri	10	2	1	1,75	18	▼ 3,57	▼ 3,58	▼ 2,17
TYT Matematik	40	22	7	20,25	51	▼ 22,34	▼ 22,40	▲ 14,68
Fizik	7	2	5	0,75	11	▼ 3,97	▼ 3,97	▼ 2,47
Kimya	7	5	2	4,50	64	▼ 5,13	▼ 5,14	▲ 3,55
Biyoloji	6	5	0	5,00	83	▲ 3,80	▲ 3,82	▲ 2,55
TYT Fen	20	12	7	10,25	51	▼ 12,90	▼ 12,93	▲ 8,56
Toplam:	120	69	32	61,00	51	▼ 80,95	▼ 81,07	▼ 62,15

Soru No	12345678901234567890123456789012345678901234567890
---------	--

TYT Türkçe	deEDabDBeae DeaDAEAaB D DB CEbCCdCaEeCac
Cevap Anahtarı	A BAEDCCBACCBDDEDAEAEBEDADBECEDCACBEDCAB

TYT Sosyal	DCe Ac EBCEADBBDaAC
Cevap Anahtarı	A DCDBADCEBEBCEADBBDEACBECDA

TYT Matematik	DEBABBcEBBAEaabe CA DCDCB bBbB De
Cevap Anahtarı	A DEBABBcEBBAEaabeCEAEBCABDCDCBAACBEBCEADAEDA

TYT Fen	baaabEDbEBDeECACDDb
Cevap Anahtarı	A EBCBAEDCEBDAECACDDbE

TYT Türkçe	S D Y B%
Türkçe	5 3 1 60
KAZANIM BELİRTİLMEMİŞ	40 21 15 53
TYT Sosyal	S D Y B%
Tarih-1	5 3 1 60
KAZANIM BELİRTİLMEMİŞ	5 3 1 60
Coğrafya-1	S D Y B%
Konum, Türkiye'nin Coğrafi Konumu	1 0 1 0
Dünyada Bitkiler	1 0 0 0
Nüfusun Özellikleri ve Önemi	1 1 0 100
Doğa ve İnsan Etkileşimi	1 1 0 100
KAZANIM BELİRTİLMEMİŞ	1 0 0 0
Felsefe	S D Y B%
Varlık felsefesinin konusunu ve problemlerini açıklar.	1 1 0 100
Siyaset felsefesinin konusunu ve problemlerini açıklar.	1 1 0 100
Ahlak felsefesinin konusunu ve problemlerini açıklar.	1 1 0 100
Bilgi felsefesinin konusunu ve problemlerini açıklar.	1 1 0 100
KAZANIM BELİRTİLMEMİŞ	1 1 0 100
Din Kül. ve Ahl. Bil.	S D Y B%
Konfüçyanizm'in doğuşunu ve gelişim sürecini özetler.	1 1 0 100
İslam inancında imanın mahiyetini araştırır.	1 0 1 0
İnsanın doğası ile din arasında ilişki kurar.	1 1 0 100
KAZANIM BELİRTİLMEMİŞ	2 2 0 100
Felsefe (Seçmeli)	S D Y B%
Sanat felsefesinin konusunu ve problemlerini açıklar.	1 0 0 0
Siyaset felsefesinin konusunu ve problemlerini açıklar.	1 0 0 0
Varlık felsefesinin konusunu ve problemlerini açıklar.	1 0 0 0
Bilgi felsefesinin konusunu ve problemlerini açıklar.	1 0 0 0
KAZANIM BELİRTİLMEMİŞ	1 0 0 0

TYT Matematik	S D Y B%
Matematik-1	1 1 0 100
İki kümenin kartezyen çarpımıyla ilgili işlemler yapar.	29 19 6 66
KAZANIM BELİRTİLMEMİŞ	29 19 6 66
Geometri	S D Y B%
KAZANIM BELİRTİLMEMİŞ	10 2 1 20

TYT Fen	S D Y B%
Fizik	1 0 1 0
Konum, alınan yol, yer değiştirme, sürat ve hız kavramlarını birbirleri ile ilişkilendirir.	6 2 4 33
KAZANIM BELİRTİLMEMİŞ	6 2 4 33
Kimya	S D Y B%
KAZANIM BELİRTİLMEMİŞ	7 5 2 71
Biyoloji	S D Y B%
Hayvanlar	1 1 0 100
Enzimler	1 1 0 100
Ekosistemde Madde ve Enerji Akışı	1 1 0 100
Sitoplazma	1 0 0 0
KAZANIM BELİRTİLMEMİŞ	2 2 0 100

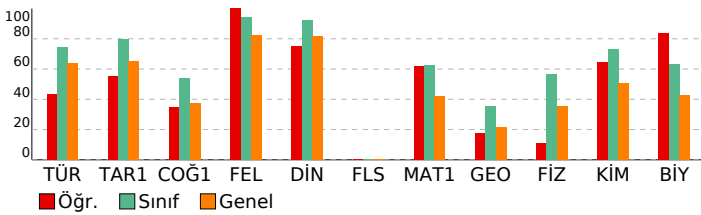

SONUÇ BELGESİ	Paraf 01474812051 TYT Deneme 5 TG
İSTANBUL / BEYLİKDÜZÜ / DÜNYA ETÜT MERKEZİ	DERSLERE GÖRE ANALİZ

Öğrenci	Numara	Sınıf
BATU DOĞAN	0	12-XX

Puan Türü	Puan	Genel Ortalama	Dereceler				
			Snf	Kurum	İlçe	İl	Genel
TYT	▲ 382,616	324,720	74	75	84	1517	5317

Katılımlar:	122	123	205	3699	18078
-------------	-----	-----	-----	------	-------

Ders	Soru	Doğru	Yanlış	Net	Başarı %	Sınıf Ort.	Kurum Ort.	Genel Ort.
Türkçe	40	30	2	29,50	74	▼ 29,68	▼ 29,70	▲ 25,57
Tarih-1	5	4	0	4,00	80	▲ 3,97	▲ 3,98	▲ 3,27
Coğrafya-1	5	3	1	2,75	55	▲ 2,71	▲ 2,71	▲ 1,87
Felsefe	5	4	1	3,75	75	▼ 4,70	▼ 4,70	▼ 4,11
Din Kül. ve Ahl. Bil.	5	5	0	5,00	100	▲ 4,62	▲ 4,62	▲ 4,09
Felsefe (Seçmeli)	5	0	0	0,00	0	▼ 0,02	▼ 0,02	◆ 0,00
TYT Sosyal	20	16	2	15,50	78	▼ 16,02	▼ 16,03	▲ 13,34
Matematik-1	30	17	1	16,75	56	▼ 18,78	▼ 18,82	▲ 12,51
Geometri	10	4	0	4,00	40	▲ 3,57	▲ 3,58	▲ 2,17
TYT Matematik	40	21	1	20,75	52	▼ 22,34	▼ 22,40	▲ 14,68
Fizik	7	6	1	5,75	82	▲ 3,97	▲ 3,97	▲ 2,47
Kimya	7	5	0	5,00	71	▼ 5,13	▼ 5,14	▲ 3,55
Biyoloji	6	4	1	3,75	63	▼ 3,80	▼ 3,82	▲ 2,55
TYT Fen	20	15	2	14,50	73	▲ 12,90	▲ 12,93	▲ 8,56
Toplam:	120	82	7	80,25	67	▼ 80,95	▼ 81,07	▲ 62,15

Soru No	12345678901234567890123456789012345678901234567890
---------	--

TYT Türkçe	BAEDCCcBA CBDDc AEA B DADBECEDC A BEDC
Cevap Anahtarı	A BAEDCCDBACCBDDEDAEAEBEDADBECEDCACBEDCAB

TYT Sosyal	DC BA CqEBCEAbBBDEAC
Cevap Anahtarı	A DCDBADCBEBCEADBBDEACBECD A

TYT Matematik	DEBA BcCBBA CEAE C C CB B AE E
Cevap Anahtarı	A DEBABBCCBBAAEAEBCABDCDCBAACBEBCEADAEDA E

TYT Fen	EaCBAEDCEB A CAC DeE
Cevap Anahtarı	A EBCBAEDCEBDAECACDDBE

TYT Türkçe	S D Y B%
Türkçe	5 4 0 80
KAZANIM BELİRTİLMEMİŞ	40 30 2 75
TYT Sosyal	S D Y B%
Tarih-1	5 4 0 80
KAZANIM BELİRTİLMEMİŞ	5 4 0 80
Coğrafya-1	S D Y B%
Konum, Türkiye'nin Coğrafi Konumu	1 0 0 0
Dünyada Bitkiler	1 1 0 100
Nüfusun Özellikleri ve Önemi	1 1 0 100
Doğa ve İnsan Etkileşimi	1 1 0 100
KAZANIM BELİRTİLMEMİŞ	1 0 1 0
Felsefe	S D Y B%
Varlık felsefesinin konusunu ve problemlerini açıklar.	1 1 0 100
Siyaset felsefesinin konusunu ve problemlerini açıklar.	1 1 0 100
Ahlak felsefesinin konusunu ve problemlerini açıklar.	1 0 1 0
Bilgi felsefesinin konusunu ve problemlerini açıklar.	1 1 0 100
KAZANIM BELİRTİLMEMİŞ	1 1 0 100
Din Kül. ve Ahl. Bil.	S D Y B%
Konfüçyanizm'in doğuşunu ve gelişim sürecini özetler.	1 1 0 100
İslam inancında imanın mahiyetini araştırır.	1 1 0 100
İnsanın doğası ile din arasında ilişki kurar.	1 1 0 100
KAZANIM BELİRTİLMEMİŞ	2 2 0 100
Felsefe (Seçmeli)	S D Y B%
Sanat felsefesinin konusunu ve problemlerini açıklar.	1 0 0 0
Siyaset felsefesinin konusunu ve problemlerini açıklar.	1 0 0 0
Varlık felsefesinin konusunu ve problemlerini açıklar.	1 0 0 0
Bilgi felsefesinin konusunu ve problemlerini açıklar.	1 0 0 0
KAZANIM BELİRTİLMEMİŞ	1 0 0 0

TYT Matematik	S D Y B%
Matematik-1	1 0 0 0
İki kümenin kartezyen çarpımıyla ilgili işlemler yapar.	29 17 1 59
KAZANIM BELİRTİLMEMİŞ	29 17 1 59
Geometri	S D Y B%
KAZANIM BELİRTİLMEMİŞ	10 4 0 40

TYT Fen	S D Y B%
Fizik	1 0 1 0
Konum, alınan yol, yer değiştirme, sürat ve hız kavramlarını birbirleri ile ilişkilendirir.	6 6 0 100
KAZANIM BELİRTİLMEMİŞ	6 6 0 100
Kimya	S D Y B%
KAZANIM BELİRTİLMEMİŞ	7 5 0 71
Biyoloji	S D Y B%
Hayvanlar	1 1 0 100
Enzimler	1 1 0 100
Ekosistemde Madde ve Enerji Akışı	1 0 1 0
Sitoplazma	1 1 0 100
KAZANIM BELİRTİLMEMİŞ	2 1 0 50

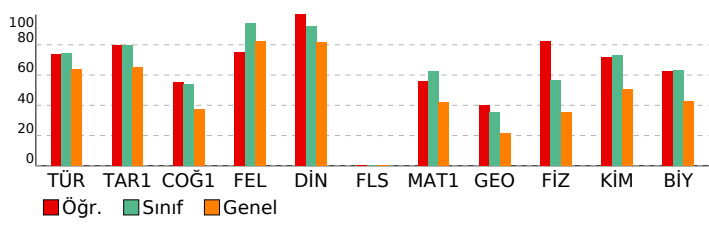

SONUÇ BELGESİ	Paraf 01474812051 TYT Deneme 5 TG
İSTANBUL / BEYLİKDÜZÜ / DÜNYA ETÜT MERKEZİ	DERSLERE GÖRE ANALİZ

Öğrenci	Numara	Sınıf
BEHRAM BİLECEN	0	12-XX

Puan Türü	Puan	Genel Ortalama	Dereceler				
			Snf	Kurum	İlçe	İl	Genel
TYT	▲ 437,189	324,720	26	26	30	583	1709
Katılımlar:			122	123	205	3699	18078

Ders	Soru	Doğru	Yanlış	Net	Başarı %	Sınıf Ort.	Kurum Ort.	Genel Ort.
Türkçe	40	33	7	31,25	78	▲ 29,68	▲ 29,70	▲ 25,57
Tarih-1	5	5	0	5,00	100	▲ 3,97	▲ 3,98	▲ 3,27
Coğrafya-1	5	4	1	3,75	75	▲ 2,71	▲ 2,71	▲ 1,87
Felsefe	5	5	0	5,00	100	▲ 4,70	▲ 4,70	▲ 4,11
Din Kül. ve Ahl. Bil.	5	5	0	5,00	100	▲ 4,62	▲ 4,62	▲ 4,09
Felsefe (Seçmeli)	5	0	0	0,00	0	▼ 0,02	▼ 0,02	◆ 0,00
TYT Sosyal	20	19	1	18,75	94	▲ 16,02	▲ 16,03	▲ 13,34
Matematik-1	30	25	3	24,25	81	▲ 18,78	▲ 18,82	▲ 12,51
Geometri	10	8	0	8,00	80	▲ 3,57	▲ 3,58	▲ 2,17
TYT Matematik	40	33	3	32,25	81	▲ 22,34	▲ 22,40	▲ 14,68
Fizik	7	7	0	7,00	100	▲ 3,97	▲ 3,97	▲ 2,47
Kimya	7	7	0	7,00	100	▲ 5,13	▲ 5,14	▲ 3,55
Biyoloji	6	3	2	2,50	42	▼ 3,80	▼ 3,82	▼ 2,55
TYT Fen	20	17	2	16,50	83	▲ 12,90	▲ 12,93	▲ 8,56
Toplam:	120	102	13	98,75	82	▲ 80,95	▲ 81,07	▲ 62,15

Soru No	12345678901234567890123456789012345678901234567890
---------	--

TYT Türkçe	EDBADBCCaBAbEDDDAcAEDABECEDBddADCBECAcaC
Cevap Anahtarı	B EDBADBCCBACEDDDAEAEADABECEDBECADCBECABDC

TYT Sosyal	DADCBBcABEEBDACAEDCB
Cevap Anahtarı	B DADCBBcDBEEBDACAEDCBEBACD

TYT Matematik	BADECDCBAEBBE CEABDCACB DCcAbBCBDAE AEE
Cevap Anahtarı	B BADECDBBAEBBECEABDCACBCDCAAEBCBDAEAAEED

TYT Fen	CEBEDBADACEBCEdAe DD
Cevap Anahtarı	B CEBEDBADACEBCECABEDD

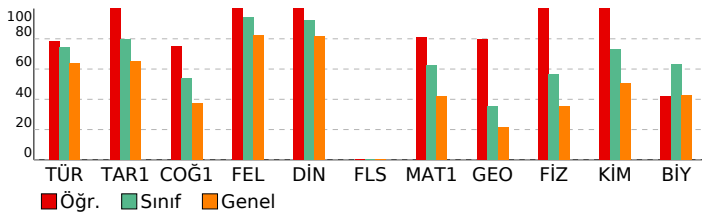

TYT Türkçe	S D Y B%
Türkçe	5 5 0 100
KAZANIM BELİRTİLMEMİŞ	40 33 7 83

TYT Sosyal	S D Y B%
Tarih-1	5 5 0 100
KAZANIM BELİRTİLMEMİŞ	5 5 0 100
Coğrafya-1	S D Y B%
Konum, Türkiye'nin Coğrafi Konumu	1 0 1 0
Dünyada Bitkiler	1 1 0 100
Nüfusun Özellikleri ve Önemi	1 1 0 100
Doğa ve İnsan Etkileşimi	1 1 0 100
KAZANIM BELİRTİLMEMİŞ	1 1 0 100

Felsefe	S D Y B%
Varlık felsefesinin konusunu ve problemlerini açıklar.	1 1 0 100
Siyaset felsefesinin konusunu ve problemlerini açıklar.	1 1 0 100
Ahlak felsefesinin konusunu ve problemlerini açıklar.	1 1 0 100
Bilgi felsefesinin konusunu ve problemlerini açıklar.	1 1 0 100
KAZANIM BELİRTİLMEMİŞ	1 1 0 100

Din Kül. ve Ahl. Bil.	S D Y B%
Konfüçyuzizm'in doğuşunu ve gelişim sürecini özetler.	1 1 0 100
İslam inancında imanın mahiyetini araştırır.	1 1 0 100
İnsanın doğası ile din arasında ilişki kurar.	1 1 0 100
KAZANIM BELİRTİLMEMİŞ	2 2 0 100

Felsefe (Seçmeli)	S D Y B%
Sanat felsefesinin konusunu ve problemlerini açıklar.	1 0 0 0
Siyaset felsefesinin konusunu ve problemlerini açıklar.	1 0 0 0
Varlık felsefesinin konusunu ve problemlerini açıklar.	1 0 0 0
Bilgi felsefesinin konusunu ve problemlerini açıklar.	1 0 0 0
KAZANIM BELİRTİLMEMİŞ	1 0 0 0

TYT Matematik	S D Y B%
Matematik-1	S D Y B%
İki kümenin kartezyen çarpımıyla ilgili işlemler yapar.	1 1 0 100
KAZANIM BELİRTİLMEMİŞ	29 24 3 83

Geometri	S D Y B%
KAZANIM BELİRTİLMEMİŞ	10 8 0 80

TYT Fen	S D Y B%
Fizik	S D Y B%
Konum, alınan yol, yer değiştirme, sürat ve hız kavramlarını birbirleri ile ilişkilendirir.	1 1 0 100
KAZANIM BELİRTİLMEMİŞ	6 6 0 100

Kimya	S D Y B%
KAZANIM BELİRTİLMEMİŞ	7 7 0 100

Biyoloji	S D Y B%
Hayvanlar	1 1 0 100
Enzimler	1 1 0 100
Ekosistemde Madde ve Enerji Akışı	1 0 1 0
Sitoplazma	1 0 0 0
KAZANIM BELİRTİLMEMİŞ	2 1 1 50

SONUÇ BELGESİ	Paraf 01474812051 TYT Deneme 5 TG
İSTANBUL / BEYLİKDÜZÜ / DÜNYA ETÜT MERKEZİ	DERSLERE GÖRE ANALİZ

Öğrenci	Numara	Sınıf
BELİS DURNA	0	12-XX

Puan Türü	Puan	Genel Ortalama	Dereceler				
			Snf	Kurum	İlçe	İl	Genel
TYT	▲ 377,895	324,720	79	80	91	1596	5669
Katılımlar:			122	123	205	3699	18078

Ders	Soru	Doğru	Yanlış	Net	Başarı %	Sınıf Ort.	Kurum Ort.	Genel Ort.
Türkçe	40	32	7	30,25	76	▲ 29,68	▲ 29,70	▲ 25,57
Tarih-1	5	4	1	3,75	75	▼ 3,97	▼ 3,98	▲ 3,27
Coğrafya-1	5	3	0	3,00	60	▲ 2,71	▲ 2,71	▲ 1,87
Felsefe	5	5	0	5,00	100	▲ 4,70	▲ 4,70	▲ 4,11
Din Kül. ve Ahl. Bil.	5	5	0	5,00	100	▲ 4,62	▲ 4,62	▲ 4,09
Felsefe (Seçmeli)	5	0	0	0,00	0	▼ 0,02	▼ 0,02	◆ 0,00
TYT Sosyal	20	17	1	16,75	84	▲ 16,02	▲ 16,03	▲ 13,34
Matematik-1	30	20	4	19,00	63	▲ 18,78	▲ 18,82	▲ 12,51
Geometri	10	0	1	-0,25	-3	▼ 3,57	▼ 3,58	▼ 2,17
TYT Matematik	40	20	5	18,75	47	▼ 22,34	▼ 22,40	▲ 14,68
Fizik	7	4	1	3,75	54	▼ 3,97	▼ 3,97	▲ 2,47
Kimya	7	6	1	5,75	82	▲ 5,13	▲ 5,14	▲ 3,55
Biyoloji	6	4	2	3,50	58	▼ 3,80	▼ 3,82	▲ 2,55
TYT Fen	20	14	4	13,00	65	▲ 12,90	▲ 12,93	▲ 8,56
Toplam:	120	83	17	78,75	66	▼ 80,95	▼ 81,07	▲ 62,15

Soru No	1234567890123456789012345678901234567890
TYT Türkçe	EDBADBCCCBACEADDdEAEDAB CEDBbaAbcBECACaC
Cevap Anahtarı	B EDBADBCCCBACEDDDAEAEADABECEDBECADCBECABDC
TYT Sosyal	DADCcB BEEBDACAEDCB
Cevap Anahtarı	B DADCBCDBEEBDACAEDCBEBACD
TYT Matematik	BADECD BAEBBc bbA DCbCBDC B c
Cevap Anahtarı	B BADECDDBAEBBEBCEABDCACBCDCAAEBCBDAEAAEED
TYT Fen	CEdE ADACEeCEeABdDD
Cevap Anahtarı	B CEDEDBADACEBCECABEDD

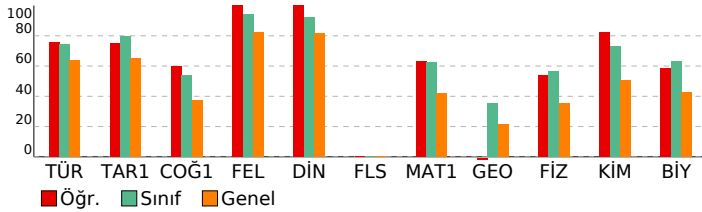

TYT Türkçe	S	D	Y	B%
Türkçe	5	4	1	80
KAZANIM BELİRTİLMEMİŞ	40	32	7	80
TYT Sosyal	S	D	Y	B%
Tarih-1	5	4	1	80
KAZANIM BELİRTİLMEMİŞ	5	4	1	80
Coğrafya-1	5	4	1	80
Konum, Türkiye'nin Coğrafi Konumu	1	0	0	0
Dünyada Bitkiler	1	0	0	0
Nüfusun Özellikleri ve Önemi	1	1	0	100
Doğa ve İnsan Etkileşimi	1	1	0	100
KAZANIM BELİRTİLMEMİŞ	1	1	0	100
Felsefe	S	D	Y	B%
Varlık felsefesinin konusunu ve problemlerini açıklar.	1	1	0	100
Siyaset felsefesinin konusunu ve problemlerini açıklar.	1	1	0	100
Ahlak felsefesinin konusunu ve problemlerini açıklar.	1	1	0	100
Bilgi felsefesinin konusunu ve problemlerini açıklar.	1	1	0	100
KAZANIM BELİRTİLMEMİŞ	1	1	0	100
Din Kül. ve Ahl. Bil.	S	D	Y	B%
Konfüçyanizm'in doğuşunu ve gelişim sürecini özetler.	1	1	0	100
İslam inancında imanın mahiyetini araştırır.	1	1	0	100
İnsanın doğası ile din arasında ilişki kurar.	1	1	0	100
KAZANIM BELİRTİLMEMİŞ	2	2	0	100
Felsefe (Seçmeli)	S	D	Y	B%
Sanat felsefesinin konusunu ve problemlerini açıklar.	1	0	0	0
Siyaset felsefesinin konusunu ve problemlerini açıklar.	1	0	0	0
Varlık felsefesinin konusunu ve problemlerini açıklar.	1	0	0	0
Bilgi felsefesinin konusunu ve problemlerini açıklar.	1	0	0	0
KAZANIM BELİRTİLMEMİŞ	1	0	0	0
TYT Matematik	S	D	Y	B%
Matematik-1	5	4	1	80
İki kümenin kartezyen çarpımıyla ilgili işlemler yapar.	1	0	1	0
KAZANIM BELİRTİLMEMİŞ	29	20	3	69
Geometri	5	4	1	80
KAZANIM BELİRTİLMEMİŞ	10	0	1	0
TYT Fen	S	D	Y	B%
Fizik	5	4	1	80
Konum, alınan yol, yer değiştirme, sürat ve hız kavramlarını birbirleri ile ilişkilendirir.	1	0	1	0
KAZANIM BELİRTİLMEMİŞ	6	4	0	67
Kimya	5	4	1	86
KAZANIM BELİRTİLMEMİŞ	7	6	1	86
Biyoloji	5	4	1	86
Hayvanlar	1	1	0	100
Enzimler	1	1	0	100
Ekosistemde Madde ve Enerji Akışı	1	1	0	100
Sitoplazma	1	0	1	0
KAZANIM BELİRTİLMEMİŞ	2	1	1	50

SONUÇ BELGESİ	Paraf 01474812051 TYT Deneme 5 TG
İSTANBUL / BEYLİKDÜZÜ / DÜNYA ETÜT MERKEZİ	DERSLERE GÖRE ANALİZ

Öğrenci	Numara	Sınıf
BERAT EKMEKÇİ	0	12-XX

Puan Türü	Puan	Genel Ortalama	Dereceler				
			Snf	Kurum	İlçe	İl	Genel
TYT	▲ 352,775	324,720	89	90	111	2014	7564
Katılımlar:			122	123	205	3699	18078

Ders	Soru	Doğru	Yanlış	Net	Başarı %	Sınıf Ort.	Kurum Ort.	Genel Ort.
Türkçe	40	27	10	24,50	61	▼ 29,68	▼ 29,70	▼ 25,57
Tarih-1	5	5	0	5,00	100	▲ 3,97	▲ 3,98	▲ 3,27
Coğrafya-1	5	2	2	1,50	30	▼ 2,71	▼ 2,71	▼ 1,87
Felsefe	5	4	1	3,75	75	▼ 4,70	▼ 4,70	▼ 4,11
Din Kül. ve Ahl. Bil.	5	5	0	5,00	100	▲ 4,62	▲ 4,62	▲ 4,09
Felsefe (Seçmeli)	5	0	0	0,00	0	▼ 0,02	▼ 0,02	◆ 0,00
TYT Sosyal	20	16	3	15,25	76	▼ 16,02	▼ 16,03	▲ 13,34
Matematik-1	30	20	4	19,00	63	▲ 18,78	▲ 18,82	▲ 12,51
Geometri	10	0	0	0,00	0	▼ 3,57	▼ 3,58	▼ 2,17
TYT Matematik	40	20	4	19,00	48	▼ 22,34	▼ 22,40	▲ 14,68
Fizik	7	5	0	5,00	71	▲ 3,97	▲ 3,97	▲ 2,47
Kimya	7	5	0	5,00	71	▼ 5,13	▼ 5,14	▲ 3,55
Biyoloji	6	2	2	1,50	25	▼ 3,80	▼ 3,82	▼ 2,55
TYT Fen	20	12	2	11,50	58	▼ 12,90	▼ 12,93	▲ 8,56
Toplam:	120	75	19	70,25	59	▼ 80,95	▼ 81,07	▲ 62,15

Soru No	1234567890123456789012345678901234567890
TYT Türkçe	EDBADBeC BeCd DDdCAEDAB dEeBcCADCaECeBDC
Cevap Anahtarı	B EDBADBCCBACEDDDAEAEADABECEDBECADCBECABDC
TYT Sosyal	DADCBe bBEEBDAbAEDCB
Cevap Anahtarı	B DADCBCDBEEBDACAEDCBEBACD
TYT Matematik	BcDECDDBAEBBEBdbABDeAC C B
Cevap Anahtarı	B BADECDBAEBBEBCEABDCACBCDCAAEBCBDAEAAEED
TYT Fen	CEBE A A EBCECac e
Cevap Anahtarı	B CEBEDBADACEBCECABEDD

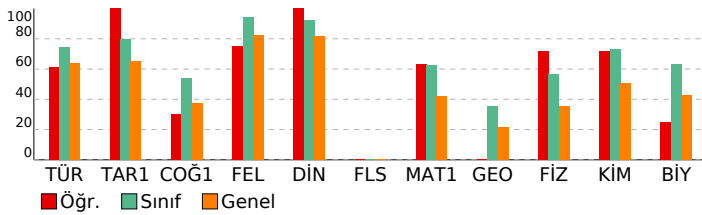

TYT Türkçe	S D Y B%
Türkçe	5 5 0 100
KAZANIM BELİRTİLMEMİŞ	40 27 10 68
TYT Sosyal	S D Y B%
Tarih-1	5 5 0 100
KAZANIM BELİRTİLMEMİŞ	5 5 0 100
Coğrafya-1	S D Y B%
Konum, Türkiye'nin Coğrafi Konumu	1 0 1 0
Dünyada Bitkiler	1 0 0 0
Nüfusun Özellikleri ve Önemi	1 1 0 100
Doğa ve İnsan Etkileşimi	1 1 0 100
KAZANIM BELİRTİLMEMİŞ	1 0 1 0
Felsefe	S D Y B%
Varlık felsefesinin konusunu ve problemlerini açıklar.	1 0 1 0
Siyaset felsefesinin konusunu ve problemlerini açıklar.	1 1 0 100
Ahlak felsefesinin konusunu ve problemlerini açıklar.	1 1 0 100
Bilgi felsefesinin konusunu ve problemlerini açıklar.	1 1 0 100
KAZANIM BELİRTİLMEMİŞ	1 1 0 100
Din Kül. ve Ahl. Bil.	S D Y B%
Konfüçyuzizm'in doğuşunu ve gelişim sürecini özetler.	1 1 0 100
İslam inancında imanın mahiyetini araştırır.	1 1 0 100
İnsanın doğası ile din arasında ilişki kurar.	1 1 0 100
KAZANIM BELİRTİLMEMİŞ	2 2 0 100
Felsefe (Seçmeli)	S D Y B%
Sanat felsefesinin konusunu ve problemlerini açıklar.	1 0 0 0
Siyaset felsefesinin konusunu ve problemlerini açıklar.	1 0 0 0
Varlık felsefesinin konusunu ve problemlerini açıklar.	1 0 0 0
Bilgi felsefesinin konusunu ve problemlerini açıklar.	1 0 0 0
KAZANIM BELİRTİLMEMİŞ	1 0 0 0
TYT Matematik	S D Y B%
Matematik-1	S D Y B%
İki kümenin kartezyen çarpımıyla ilgili işlemler yapar.	1 1 0 100
KAZANIM BELİRTİLMEMİŞ	29 19 4 66
Geometri	S D Y B%
KAZANIM BELİRTİLMEMİŞ	10 0 0 0
TYT Fen	S D Y B%
Fizik	S D Y B%
Konum, alınan yol, yer değiştirme, sürat ve hız kavramlarını birbirleri ile ilişkilendirir.	1 1 0 100
KAZANIM BELİRTİLMEMİŞ	6 4 0 67
Kimya	S D Y B%
KAZANIM BELİRTİLMEMİŞ	7 5 0 71
Biyoloji	S D Y B%
Hayvanlar	1 1 0 100
Enzimler	1 0 1 0
Ekosistemde Madde ve Enerji Akışı	1 0 1 0
Sitoplazma	1 0 0 0
KAZANIM BELİRTİLMEMİŞ	2 1 0 50

SONUÇ BELGESİ	Paraf 01474812051 TYT Deneme 5 TG
İSTANBUL / BEYLİKDÜZÜ / DÜNYA ETÜT MERKEZİ	DERSLERE GÖRE ANALİZ

Öğrenci	Numara	Sınıf
BERAT SOLMAZ	0	12-XX

Puan Türü	Puan	Genel Ortalama	Dereceler				
			Snf	Kurum	İlçe	İl	Genel
TYT	▲ 332,484	324,720	98	99	123	2334	9118
Katılımlar:			122	123	205	3699	18078

Ders	Soru	Doğru	Yanlış	Net	Başarı %	Sınıf Ort.	Kurum Ort.	Genel Ort.
Türkçe	40	31	6	29,50	74	▼ 29,68	▼ 29,70	▲ 25,57
Tarih-1	5	5	0	5,00	100	▲ 3,97	▲ 3,98	▲ 3,27
Coğrafya-1	5	1	3	0,25	5	▼ 2,71	▼ 2,71	▼ 1,87
Felsefe	5	5	0	5,00	100	▲ 4,70	▲ 4,70	▲ 4,11
Din Kül. ve Ahl. Bil.	5	4	1	3,75	75	▼ 4,62	▼ 4,62	▼ 4,09
Felsefe (Seçmeli)	5	0	0	0,00	0	▼ 0,02	▼ 0,02	◆ 0,00
TYT Sosyal	20	15	4	14,00	70	▼ 16,02	▼ 16,03	▲ 13,34
Matematik-1	30	10	1	9,75	33	▼ 18,78	▼ 18,82	▼ 12,51
Geometri	10	1	1	0,75	8	▼ 3,57	▼ 3,58	▼ 2,17
TYT Matematik	40	11	2	10,50	26	▼ 22,34	▼ 22,40	▼ 14,68
Fizik	7	1	0	1,00	14	▼ 3,97	▼ 3,97	▼ 2,47
Kimya	7	5	1	4,75	68	▼ 5,13	▼ 5,14	▲ 3,55
Biyoloji	6	4	1	3,75	63	▼ 3,80	▼ 3,82	▲ 2,55
TYT Fen	20	10	2	9,50	48	▼ 12,90	▼ 12,93	▲ 8,56
Toplam:	120	67	14	63,50	53	▼ 80,95	▼ 81,07	▲ 62,15

Soru No	1234567890123456789012345678901234567890
TYT Türkçe	BAEDCCDBAbCBDEDEDAbAc DADeECED CACaEaCAB
Cevap Anahtarı	A BAEDCCDBACCBDDEDEAEAEBEDADBECEDCACBEDCAB
TYT Sosyal	DCDBAbe aBCEADBDEAd
Cevap Anahtarı	A DCDBADCBEBCEADBDEACBECD
TYT Matematik	EB BCD Eb A D CB B e
Cevap Anahtarı	A DEBABBCCBBAAECEAEBCABDCDCBAACBEBCEADAEDA
TYT Fen	E CEc AECbC DBE
Cevap Anahtarı	A EBCBAEDCEBDAECACDDBE

TYT Türkçe	S D Y B%
Türkçe	5 5 0 100
KAZANIM BELİRTİLMEMİŞ	40 31 6 78
TYT Sosyal	S D Y B%
Tarih-1	5 5 0 100
KAZANIM BELİRTİLMEMİŞ	5 5 0 100
Coğrafya-1	S D Y B%
Konum, Türkiye'nin Coğrafi Konumu	1 0 1 0
Dünyada Bitkiler	1 0 1 0
Nüfusun Özellikleri ve Önemi	1 0 1 0
Doğa ve İnsan Etkileşimi	1 1 0 100
KAZANIM BELİRTİLMEMİŞ	1 0 0 0
Felsefe	S D Y B%
Varlık felsefesinin konusunu ve problemlerini açıklar.	1 1 0 100
Siyaset felsefesinin konusunu ve problemlerini açıklar.	1 1 0 100
Ahlak felsefesinin konusunu ve problemlerini açıklar.	1 1 0 100
Bilgi felsefesinin konusunu ve problemlerini açıklar.	1 1 0 100
KAZANIM BELİRTİLMEMİŞ	1 1 0 100
Din Kül. ve Ahl. Bil.	S D Y B%
Konfüçyanizm'in doğuşunu ve gelişim sürecini özetler.	1 1 0 100
İslam inancında imanın mahiyetini araştırır.	1 1 0 100
İnsanın doğası ile din arasında ilişki kurar.	1 1 0 100
KAZANIM BELİRTİLMEMİŞ	2 1 1 50
Felsefe (Seçmeli)	S D Y B%
Sanat felsefesinin konusunu ve problemlerini açıklar.	1 0 0 0
Siyaset felsefesinin konusunu ve problemlerini açıklar.	1 0 0 0
Varlık felsefesinin konusunu ve problemlerini açıklar.	1 0 0 0
Bilgi felsefesinin konusunu ve problemlerini açıklar.	1 0 0 0
KAZANIM BELİRTİLMEMİŞ	1 0 0 0
TYT Matematik	S D Y B%
Matematik-1	S D Y B%
İki kümenin kartezyen çarpımıyla ilgili işlemler yapar.	1 0 0 0
KAZANIM BELİRTİLMEMİŞ	29 10 1 34
Geometri	S D Y B%
KAZANIM BELİRTİLMEMİŞ	10 1 1 10
TYT Fen	S D Y B%
Fizik	S D Y B%
Konum, alınan yol, yer değiştirme, sürat ve hız kavramlarını birbirleri ile ilişkilendirir.	1 0 0 0
KAZANIM BELİRTİLMEMİŞ	6 1 0 17
Kimya	S D Y B%
KAZANIM BELİRTİLMEMİŞ	7 5 1 71
Biyoloji	S D Y B%
Hayvanlar	1 0 1 0
Enzimler	1 1 0 100
Ekosistemde Madde ve Enerji Akışı	1 1 0 100
Sitoplazma	1 1 0 100
KAZANIM BELİRTİLMEMİŞ	2 1 0 50

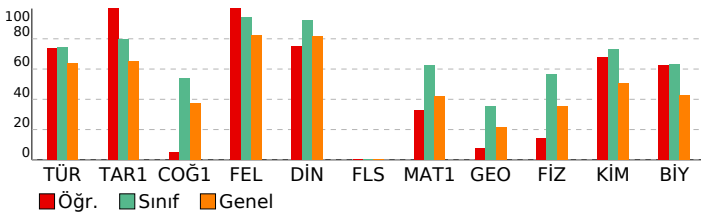

SONUÇ BELGESİ	Paraf 01474812051 TYT Deneme 5 TG
İSTANBUL / BEYLİKDÜZÜ / DÜNYA ETÜT MERKEZİ	DERSLERE GÖRE ANALİZ

Öğrenci	Numara	Sınıf
BERFİN KALEM	0	12-XX

Puan Türü	Puan	Genel Ortalama	Dereceler				
			Snf	Kurum	İlçe	İl	Genel
TYT	▲ 413,063	324,720	47	48	53	975	3255
Katılımlar:			122	123	205	3699	18078

Ders	Soru	Doğru	Yanlış	Net	Başarı %	Sınıf Ort.	Kurum Ort.	Genel Ort.
Türkçe	40	33	6	31,50	79	▲ 29,68	▲ 29,70	▲ 25,57
Tarih-1	5	4	1	3,75	75	▼ 3,97	▼ 3,98	▲ 3,27
Coğrafya-1	5	3	2	2,50	50	▼ 2,71	▼ 2,71	▲ 1,87
Felsefe	5	5	0	5,00	100	▲ 4,70	▲ 4,70	▲ 4,11
Din Kül. ve Ahl. Bil.	5	4	1	3,75	75	▼ 4,62	▼ 4,62	▼ 4,09
Felsefe (Seçmeli)	5	0	0	0,00	0	▼ 0,02	▼ 0,02	◆ 0,00
TYT Sosyal	20	16	4	15,00	75	▼ 16,02	▼ 16,03	▲ 13,34
Matematik-1	30	23	3	22,25	74	▲ 18,78	▲ 18,82	▲ 12,51
Geometri	10	5	0	5,00	50	▲ 3,57	▲ 3,58	▲ 2,17
TYT Matematik	40	28	3	27,25	68	▲ 22,34	▲ 22,40	▲ 14,68
Fizik	7	5	1	4,75	68	▲ 3,97	▲ 3,97	▲ 2,47
Kimya	7	7	0	7,00	100	▲ 5,13	▲ 5,14	▲ 3,55
Biyoloji	6	5	0	5,00	83	▲ 3,80	▲ 3,82	▲ 2,55
TYT Fen	20	17	1	16,75	84	▲ 12,90	▲ 12,93	▲ 8,56
Toplam:	120	94	14	90,50	75	▲ 80,95	▲ 81,07	▲ 62,15

Soru No	1234567890123456789012345678901234567890
TYT Türkçe	BeEDCCDBbCCBDDedAdAEbEDdeB CEDCaACBEDCAB
Cevap Anahtarı	A BAEDCCDBACCBBDDedAdAEbEDdeBCEdCCACBEDCAB
TYT Sosyal	DCaBAbCeEBCEADBBDbAC
Cevap Anahtarı	A DCDBADCBEBCEADBBDEACBECD
TYT Matematik	aBA BCDBBAaCEAEBCABDCDC bACB BC D AE
Cevap Anahtarı	A DEBABBBCDBBAEAEBCABDCDCBAACBEBCEADAEDA
TYT Fen	E CaAEDCEBDAECACDDDB
Cevap Anahtarı	A EBCBAEDCEBDAECACDDDB

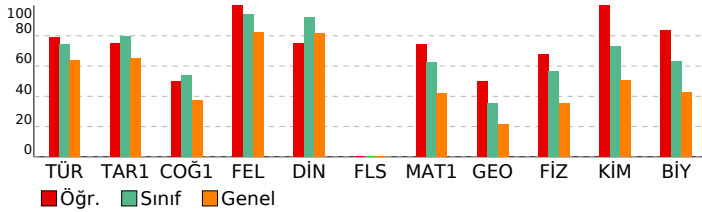

TYT Türkçe	S	D	Y	B%
Türkçe	5	4	1	80
KAZANIM BELİRTİLMEMİŞ	40	33	6	83
TYT Sosyal				
Tarih-1				
KAZANIM BELİRTİLMEMİŞ	5	4	1	80
Coğrafya-1				
Konum, Türkiye'nin Coğrafi Konumu	1	0	1	0
Dünyada Bitkiler	1	1	0	100
Nüfusun Özellikleri ve Önemi	1	1	0	100
Doğa ve İnsan Etkileşimi	1	1	0	100
KAZANIM BELİRTİLMEMİŞ	1	0	1	0
Felsefe				
Varlık felsefesinin konusunu ve problemlerini açıklar.	1	1	0	100
Siyaset felsefesinin konusunu ve problemlerini açıklar.	1	1	0	100
Ahlak felsefesinin konusunu ve problemlerini açıklar.	1	1	0	100
Bilgi felsefesinin konusunu ve problemlerini açıklar.	1	1	0	100
KAZANIM BELİRTİLMEMİŞ	1	1	0	100
Din Kül. ve Ahl. Bil.				
Konfüçyanizm'in doğuşunu ve gelişim sürecini özetler.	1	1	0	100
İslam inancında imanın mahiyetini araştırır.	1	0	1	0
İnsanın doğası ile din arasında ilişki kurar.	1	1	0	100
KAZANIM BELİRTİLMEMİŞ	2	2	0	100
Felsefe (Seçmeli)				
Sanat felsefesinin konusunu ve problemlerini açıklar.	1	0	0	0
Siyaset felsefesinin konusunu ve problemlerini açıklar.	1	0	0	0
Varlık felsefesinin konusunu ve problemlerini açıklar.	1	0	0	0
Bilgi felsefesinin konusunu ve problemlerini açıklar.	1	0	0	0
KAZANIM BELİRTİLMEMİŞ	1	0	0	0
TYT Matematik				
Matematik-1				
İki kümenin kartezyen çarpımıyla ilgili işlemler yapar.	1	1	0	100
KAZANIM BELİRTİLMEMİŞ	29	22	3	76
Geometri				
KAZANIM BELİRTİLMEMİŞ	10	5	0	50
TYT Fen				
Fizik				
Konum, alınan yol, yer değiştirme, sürat ve hız kavramlarını birbirleri ile ilişkilendirir.	1	0	0	0
KAZANIM BELİRTİLMEMİŞ	6	5	1	83
Kimya				
KAZANIM BELİRTİLMEMİŞ	7	7	0	100
Biyoloji				
Hayvanlar	1	1	0	100
Enzimler	1	1	0	100
Ekosistemde Madde ve Enerji Akışı	1	1	0	100
Sitoplazma	1	0	0	0
KAZANIM BELİRTİLMEMİŞ	2	2	0	100

SONUÇ BELGESİ	Paraf 01474812051 TYT Deneme 5 TG
İSTANBUL / BEYLİKDÜZÜ / DÜNYA ETÜT MERKEZİ	DERSLERE GÖRE ANALİZ

Öğrenci	Numara	Sınıf
BEYZANUR AKAR	0	12-XX

Puan Türü	Puan	Genel Ortalama	Dereceler				
			Snf	Kurum	İlçe	İl	Genel
TYT	▼ 289,581	324,720	110	111	154	2963	12413

Katılımlar:	122	123	205	3699	18078
-------------	-----	-----	-----	------	-------

Ders	Soru	Doğru	Yanlış	Net	Başarı %	Sınıf Ort.	Kurum Ort.	Genel Ort.
Türkçe	40	28	5	26,75	67	▼ 29,68	▼ 29,70	▲ 25,57
Tarih-1	5	0	1	-0,25	-5	▼ 3,97	▼ 3,98	▼ 3,27
Coğrafya-1	5	1	0	1,00	20	▼ 2,71	▼ 2,71	▼ 1,87
Felsefe	5	5	0	5,00	100	▲ 4,70	▲ 4,70	▲ 4,11
Din Kül. ve Ahl. Bil.	5	5	0	5,00	100	▲ 4,62	▲ 4,62	▲ 4,09
Felsefe (Seçmeli)	5	0	0	0,00	0	▼ 0,02	▼ 0,02	◆ 0,00
TYT Sosyal	20	11	1	10,75	54	▼ 16,02	▼ 16,03	▼ 13,34
Matematik-1	30	8	1	7,75	26	▼ 18,78	▼ 18,82	▼ 12,51
Geometri	10	0	0	0,00	0	▼ 3,57	▼ 3,58	▼ 2,17
TYT Matematik	40	8	1	7,75	19	▼ 22,34	▼ 22,40	▼ 14,68
Fizik	7	1	0	1,00	14	▼ 3,97	▼ 3,97	▼ 2,47
Kimya	7	2	0	2,00	29	▼ 5,13	▼ 5,14	▼ 3,55
Biyoloji	6	1	0	1,00	17	▼ 3,80	▼ 3,82	▼ 2,55
TYT Fen	20	4	0	4,00	20	▼ 12,90	▼ 12,93	▼ 8,56
Toplam:	120	51	7	49,25	41	▼ 80,95	▼ 81,07	▼ 62,15

Soru No	12345678901234567890123456789012345678901234567890
---------	--

TYT Türkçe	eAED CDB CdBDDE AeDcB DA CEDCCACaEDCAB
Cevap Anahtarı	A BAEDCCDBACCBDDEDEAEAEEDADBECEDCACBEDCAB

TYT Sosyal	e E CEADBBDEAC
Cevap Anahtarı	A DCDBADCBEBCBEADBBDEACBECD

TYT Matematik	bBA BC B E C B
Cevap Anahtarı	A DEBABBBCBBAAEAEBCABDCDCBAACBEBCBEADAEDA

TYT Fen	E B C B
Cevap Anahtarı	A EBCBAEDCEBDAECACDDBE

TYT Türkçe	S D Y B%
Türkçe	5 0 1 0
KAZANIM BELİRTİLMEMİŞ	40 28 5 70

TYT Sosyal	S D Y B%
Tarih-1	5 0 1 0
KAZANIM BELİRTİLMEMİŞ	5 0 1 0
Coğrafya-1	S D Y B%
Konum, Türkiye'nin Coğrafi Konumu	1 0 0 0
Dünyada Bitkiler	1 0 0 0
Nüfusun Özellikleri ve Önemi	1 1 0 100
Doğa ve İnsan Etkileşimi	1 0 0 0
KAZANIM BELİRTİLMEMİŞ	1 0 0 0

Felsefe	S D Y B%
Varlık felsefesinin konusunu ve problemlerini açıklar.	1 1 0 100
Siyaset felsefesinin konusunu ve problemlerini açıklar.	1 1 0 100
Ahlak felsefesinin konusunu ve problemlerini açıklar.	1 1 0 100
Bilgi felsefesinin konusunu ve problemlerini açıklar.	1 1 0 100
KAZANIM BELİRTİLMEMİŞ	1 1 0 100

Din Kül. ve Ahl. Bil.	S D Y B%
Konfüçyuzizm'in doğuşunu ve gelişim sürecini özetler.	1 1 0 100
İslam inancında imanın mahiyetini araştırır.	1 1 0 100
İnsanın doğası ile din arasında ilişki kurar.	1 1 0 100
KAZANIM BELİRTİLMEMİŞ	2 2 0 100

Felsefe (Seçmeli)	S D Y B%
Sanat felsefesinin konusunu ve problemlerini açıklar.	1 0 0 0
Siyaset felsefesinin konusunu ve problemlerini açıklar.	1 0 0 0
Varlık felsefesinin konusunu ve problemlerini açıklar.	1 0 0 0
Bilgi felsefesinin konusunu ve problemlerini açıklar.	1 0 0 0
KAZANIM BELİRTİLMEMİŞ	1 0 0 0

TYT Matematik	S D Y B%
Matematik-1	1 0 0 0
İki kümenin kartezyen çarpımıyla ilgili işlemler yapar.	1 0 0 0
KAZANIM BELİRTİLMEMİŞ	29 8 1 28
Geometri	S D Y B%
KAZANIM BELİRTİLMEMİŞ	10 0 0 0

TYT Fen	S D Y B%
Fizik	1 0 0 0
Konum, alınan yol, yer değiştirme, sürat ve hız kavramlarını birbirleri ile ilişkilendirir.	1 0 0 0
KAZANIM BELİRTİLMEMİŞ	6 1 0 17
Kimya	S D Y B%
KAZANIM BELİRTİLMEMİŞ	7 2 0 29
Biyoloji	S D Y B%
Hayvanlar	1 0 0 0
Enzimler	1 0 0 0
Ekosistemde Madde ve Enerji Akışı	1 1 0 100
Sitoplazma	1 0 0 0
KAZANIM BELİRTİLMEMİŞ	2 0 0 0

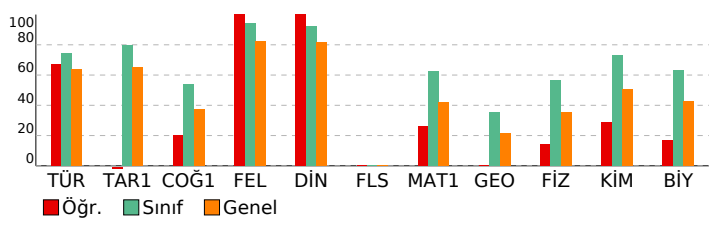

SONUÇ BELGESİ										Paraf 01474812051 TYT Deneme 5 TG									
İSTANBUL / BEYLİKDÜZÜ / DÜNYA ETÜT MERKEZİ										DERSLERE GÖRE ANALİZ									
Öğrenci					Numara			Sınıf											
BORA TANER					0			12-XX											
Puan Türü	Puan	Genel Ortalama	Dereceler					Genel Ort.											
			Snf	Kurum	İlçe	İl	Genel												
TYT	▲ 442,998	324,720	20	20	22	488	1392	Katılımlar: 122 123 205 3699 18078											
Ders	Soru	Doğru	Yanlış	Net	Başarı %	Sınıf Ort.	Kurum Ort.	Genel Ort.											
Türkçe	40	35	5	33,75	84	▲ 29,68	▲ 29,70	▲ 25,57											
Tarih-1	5	5	0	5,00	100	▲ 3,97	▲ 3,98	▲ 3,27											
Coğrafya-1	5	4	1	3,75	75	▲ 2,71	▲ 2,71	▲ 1,87											
Felsefe	5	5	0	5,00	100	▲ 4,70	▲ 4,70	▲ 4,11											
Din Kül. ve Ahl. Bil.	5	5	0	5,00	100	▲ 4,62	▲ 4,62	▲ 4,09											
Felsefe (Seçmeli)	5	0	0	0,00	0	▼ 0,02	▼ 0,02	◆ 0,00											
TYT Sosyal	20	19	1	18,75	94	▲ 16,02	▲ 16,03	▲ 13,34											
Matematik-1	30	27	3	26,25	88	▲ 18,78	▲ 18,82	▲ 12,51											
Geometri	10	6	2	5,50	55	▲ 3,57	▲ 3,58	▲ 2,17											
TYT Matematik	40	33	5	31,75	79	▲ 22,34	▲ 22,40	▲ 14,68											
Fizik	7	6	1	5,75	82	▲ 3,97	▲ 3,97	▲ 2,47											
Kimya	7	5	1	4,75	68	▼ 5,13	▼ 5,14	▲ 3,55											
Biyoloji	6	6	0	6,00	100	▲ 3,80	▲ 3,82	▲ 2,55											
TYT Fen	20	17	2	16,50	83	▲ 12,90	▲ 12,93	▲ 8,56											
Toplam:	120	104	13	100,75	84	▲ 80,95	▲ 81,07	▲ 62,15											
Soru No	1234567890123456789012345678901234567890																		
TYT Türkçe	EDBADBCCCBECEDDDAEAEADABECEaEaECADCCeEAcDC																		
Cevap Anahtarı	B	EDBADBCCCBACEDDDAEAEADABECEaEaECADCCeEAcDC																	
TYT Sosyal	DADCBBEBDEEBDACAEDCB																		
Cevap Anahtarı	B	DADCBBEBDEEBDACAEDCB																	
TYT Matematik	BADECDBAEBBEBCEABDCcCBDCDAAcB BDAE Adbd																		
Cevap Anahtarı	B	BADECDBAEBBEBCEABDCcCBDCDAAcB BDAE Adbd																	
TYT Fen	CEaEDBADACcBC CABEDD																		
Cevap Anahtarı	B	CEaEDBADACcBC CABEDD																	

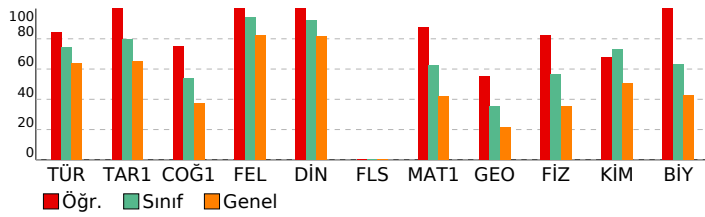

TYT Türkçe	S	D	Y	B%
Türkçe	5	5	0	100
KAZANIM BELİRTİLMEMİŞ	40	35	5	88
TYT Sosyal	S	D	Y	B%
Tarih-1	5	5	0	100
KAZANIM BELİRTİLMEMİŞ	5	5	0	100
Coğrafya-1	5	4	1	80
Konum, Türkiye'nin Coğrafi Konumu	1	1	0	100
Dünyada Bitkiler	1	0	1	0
Nüfusun Özellikleri ve Önemi	1	1	0	100
Doğa ve İnsan Etkileşimi	1	1	0	100
KAZANIM BELİRTİLMEMİŞ	1	1	0	100
Felsefe	S	D	Y	B%
Varlık felsefesinin konusunu ve problemlerini açıklar.	1	1	0	100
Siyaset felsefesinin konusunu ve problemlerini açıklar.	1	1	0	100
Ahlak felsefesinin konusunu ve problemlerini açıklar.	1	1	0	100
Bilgi felsefesinin konusunu ve problemlerini açıklar.	1	1	0	100
KAZANIM BELİRTİLMEMİŞ	1	1	0	100
Din Kül. ve Ahl. Bil.	S	D	Y	B%
Konfüçyuzizm'in doğuşunu ve gelişim sürecini özetler.	1	1	0	100
İslam inancında imanın mahiyetini araştırır.	1	1	0	100
İnsanın doğası ile din arasında ilişki kurar.	1	1	0	100
KAZANIM BELİRTİLMEMİŞ	2	2	0	100
Felsefe (Seçmeli)	S	D	Y	B%
Sanat felsefesinin konusunu ve problemlerini açıklar.	1	0	0	0
Siyaset felsefesinin konusunu ve problemlerini açıklar.	1	0	0	0
Varlık felsefesinin konusunu ve problemlerini açıklar.	1	0	0	0
Bilgi felsefesinin konusunu ve problemlerini açıklar.	1	0	0	0
KAZANIM BELİRTİLMEMİŞ	1	0	0	0
TYT Matematik	S	D	Y	B%
Matematik-1	5	5	0	100
İki kümenin kartezyen çarpımıyla ilgili işlemler yapar.	1	0	1	0
KAZANIM BELİRTİLMEMİŞ	29	27	2	93
Geometri	5	4	1	80
KAZANIM BELİRTİLMEMİŞ	10	6	2	60
TYT Fen	S	D	Y	B%
Fizik	5	5	0	100
Konum, alınan yol, yer değiştirme, sürat ve hız kavramlarını birbirleri ile ilişkilendirir.	1	0	1	0
KAZANIM BELİRTİLMEMİŞ	6	6	0	100
Kimya	5	5	0	100
KAZANIM BELİRTİLMEMİŞ	7	5	1	71
Biyoloji	5	5	0	100
Hayvanlar	1	1	0	100
Enzimler	1	1	0	100
Ekosistemde Madde ve Enerji Akışı	1	1	0	100
Sitoplazma	1	1	0	100
KAZANIM BELİRTİLMEMİŞ	2	2	0	100

SONUÇ BELGESİ	Paraf 01474812051 TYT Deneme 5 TG
İSTANBUL / BEYLİKDÜZÜ / DÜNYA ETÜT MERKEZİ	DERSLERE GÖRE ANALİZ

Öğrenci	Numara	Sınıf
BURAK ULUTAŞ	0	12-XX

Puan Türü	Puan	Genel Ortalama	Dereceler				
			Snf	Kurum	İlçe	İl	Genel
TYT	▲ 485,458	324,720	1	1	1	19	41

Katılımlar:	122	123	205	3699	18078
-------------	-----	-----	-----	------	-------

Ders	Soru	Doğru	Yanlış	Net	Başarı %	Sınıf Ort.	Kurum Ort.	Genel Ort.
Türkçe	40	36	4	35,00	88	▲ 29,68	▲ 29,70	▲ 25,57
Tarih-1	5	5	0	5,00	100	▲ 3,97	▲ 3,98	▲ 3,27
Coğrafya-1	5	5	0	5,00	100	▲ 2,71	▲ 2,71	▲ 1,87
Felsefe	5	5	0	5,00	100	▲ 4,70	▲ 4,70	▲ 4,11
Din Kül. ve Ahl. Bil.	5	5	0	5,00	100	▲ 4,62	▲ 4,62	▲ 4,09
Felsefe (Seçmeli)	5	0	0	0,00	0	▼ 0,02	▼ 0,02	◆ 0,00
TYT Sosyal	20	20	0	20,00	100	▲ 16,02	▲ 16,03	▲ 13,34
Matematik-1	30	30	0	30,00	100	▲ 18,78	▲ 18,82	▲ 12,51
Geometri	10	10	0	10,00	100	▲ 3,57	▲ 3,58	▲ 2,17
TYT Matematik	40	40	0	40,00	100	▲ 22,34	▲ 22,40	▲ 14,68
Fizik	7	7	0	7,00	100	▲ 3,97	▲ 3,97	▲ 2,47
Kimya	7	7	0	7,00	100	▲ 5,13	▲ 5,14	▲ 3,55
Biyoloji	6	6	0	6,00	100	▲ 3,80	▲ 3,82	▲ 2,55
TYT Fen	20	20	0	20,00	100	▲ 12,90	▲ 12,93	▲ 8,56
Toplam:	120	116	4	115,00	96	▲ 80,95	▲ 81,07	▲ 62,15

Soru No	1234567890123456789012345678901234567890
---------	--

TYT Türkçe	eAEDCCDBeCCBDDDEDAEAEBEDADBECDCCAeBEDCAB
Cevap Anahtarı	A BAEDCCDBACCBBDDDEDAEAEBEDADBECEDCACBEDCAB

TYT Sosyal	DCDBADCBEBCBADBBDEAC
Cevap Anahtarı	A DCDBADCBEBCBADBBDEACBEBCDA

TYT Matematik	DEBABBBCDBBAEACEAEBCABDCDCBAACBEBCEDAEDAEDAE
Cevap Anahtarı	A DEBABBBCDBBAEACEAEBCABDCDCBAACBEBCEDAEDAEDAE

TYT Fen	EBCBAEDCEBDAECACDDBE
Cevap Anahtarı	A EBCBAEDCEBDAECACDDBE

TYT Türkçe	S D Y B%
Türkçe	5 5 0 100
KAZANIM BELİRTİLMEMİŞ	40 36 4 90

TYT Sosyal	S D Y B%
Tarih-1	5 5 0 100
KAZANIM BELİRTİLMEMİŞ	5 5 0 100
Coğrafya-1	5 5 0 100
Konum, Türkiye'nin Coğrafi Konumu	1 1 0 100
Dünyada Bitkiler	1 1 0 100
Nüfusun Özellikleri ve Önemi	1 1 0 100
Doğa ve İnsan Etkileşimi	1 1 0 100
KAZANIM BELİRTİLMEMİŞ	1 1 0 100

Felsefe	S D Y B%
Varlık felsefesinin konusunu ve problemlerini açıklar.	1 1 0 100
Siyaset felsefesinin konusunu ve problemlerini açıklar.	1 1 0 100
Ahlak felsefesinin konusunu ve problemlerini açıklar.	1 1 0 100
Bilgi felsefesinin konusunu ve problemlerini açıklar.	1 1 0 100
KAZANIM BELİRTİLMEMİŞ	1 1 0 100

Din Kül. ve Ahl. Bil.	S D Y B%
Konfüçyanizm'in doğuşunu ve gelişim sürecini özetler.	1 1 0 100
İslam inancında imanın mahiyetini araştırır.	1 1 0 100
İnsanın doğası ile din arasında ilişki kurar.	1 1 0 100
KAZANIM BELİRTİLMEMİŞ	2 2 0 100

Felsefe (Seçmeli)	S D Y B%
Sanat felsefesinin konusunu ve problemlerini açıklar.	1 0 0 0
Siyaset felsefesinin konusunu ve problemlerini açıklar.	1 0 0 0
Varlık felsefesinin konusunu ve problemlerini açıklar.	1 0 0 0
Bilgi felsefesinin konusunu ve problemlerini açıklar.	1 0 0 0
KAZANIM BELİRTİLMEMİŞ	1 0 0 0

TYT Matematik	S D Y B%
Matematik-1	5 5 0 100
İki kümenin kartezyen çarpımıyla ilgili işlemler yapar.	1 1 0 100
KAZANIM BELİRTİLMEMİŞ	29 29 0 100
Geometri	5 5 0 100
KAZANIM BELİRTİLMEMİŞ	10 10 0 100

TYT Fen	S D Y B%
Fizik	5 5 0 100
Konum, alınan yol, yer değiştirme, sürat ve hız kavramlarını birbirleri ile ilişkilendirir.	1 1 0 100
KAZANIM BELİRTİLMEMİŞ	6 6 0 100
Kimya	5 5 0 100
KAZANIM BELİRTİLMEMİŞ	7 7 0 100
Biyoloji	5 5 0 100
Hayvanlar	1 1 0 100
Enzimler	1 1 0 100
Ekosistemde Madde ve Enerji Akışı	1 1 0 100
Sitoplazma	1 1 0 100
KAZANIM BELİRTİLMEMİŞ	2 2 0 100

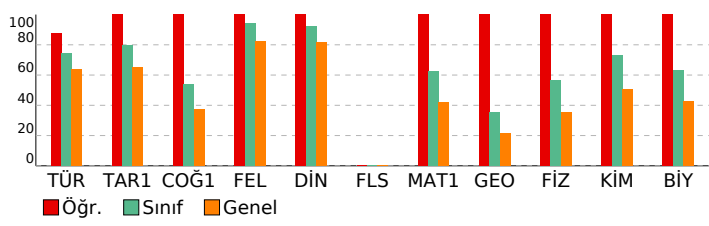

SONUÇ BELGESİ	Paraf 01474812051 TYT Deneme 5 TG
İSTANBUL / BEYLİKDÜZÜ / DÜNYA ETÜT MERKEZİ	DERSLERE GÖRE ANALİZ

Öğrenci	Numara	Sınıf
BURAY ÜNAL	0	12-XX

Puan Türü	Puan	Genel Ortalama	Dereceler				
			Snf	Kurum	İlçe	İl	Genel
TYT	▲ 342,444	324,720	94	95	118	2197	8387
Katılımlar:			122	123	205	3699	18078

Ders	Soru	Doğru	Yanlış	Net	Başarı %	Sınıf Ort.	Kurum Ort.	Genel Ort.
Türkçe	40	27	10	24,50	61	▼ 29,68	▼ 29,70	▼ 25,57
Tarih-1	5	3	2	2,50	50	▼ 3,97	▼ 3,98	▼ 3,27
Coğrafya-1	5	1	1	0,75	15	▼ 2,71	▼ 2,71	▼ 1,87
Felsefe	5	5	0	5,00	100	▲ 4,70	▲ 4,70	▲ 4,11
Din Kül. ve Ahl. Bil.	5	4	1	3,75	75	▼ 4,62	▼ 4,62	▼ 4,09
Felsefe (Seçmeli)	5	0	0	0,00	0	▼ 0,02	▼ 0,02	◆ 0,00
TYT Sosyal	20	13	4	12,00	60	▼ 16,02	▼ 16,03	▼ 13,34
Matematik-1	30	20	3	19,25	64	▲ 18,78	▲ 18,82	▲ 12,51
Geometri	10	0	1	-0,25	-3	▼ 3,57	▼ 3,58	▼ 2,17
TYT Matematik	40	20	4	19,00	48	▼ 22,34	▼ 22,40	▲ 14,68
Fizik	7	4	2	3,50	50	▼ 3,97	▼ 3,97	▲ 2,47
Kimya	7	4	1	3,75	54	▼ 5,13	▼ 5,14	▲ 3,55
Biyoloji	6	4	0	4,00	67	▲ 3,80	▲ 3,82	▲ 2,55
TYT Fen	20	12	3	11,25	56	▼ 12,90	▼ 12,93	▲ 8,56
Toplam:	120	72	21	66,75	56	▼ 80,95	▼ 81,07	▲ 62,15

Soru No	1234567890123456789012345678901234567890
TYT Türkçe	BeEDeaBeaCBDDE AEAEb cADcdCEDC ACaEaCAB
Cevap Anahtarı	A BAEDCCBACCBDDEDAEAEbEDADBECEdCCACBEDCAB
TYT Sosyal	DCDee aBCEADBBDbAC
Cevap Anahtarı	A DCDBADCBEBCEADBDEACBECD
TYT Matematik	DEBAaBCDBB Eb AEc BDCDCB CB e
Cevap Anahtarı	A DEBABBCCBBAAEAEBCABDCDCBAACBEBCEADAEDA
TYT Fen	EdC AdDbEB ECA DDB
Cevap Anahtarı	A EBCBAEDCEBDAECACDDBE

TYT Türkçe	S D Y B%
Türkçe	5 3 2 60
KAZANIM BELİRTİLMEMİŞ	40 27 10 68
TYT Sosyal	S D Y B%
Tarih-1	5 3 2 60
KAZANIM BELİRTİLMEMİŞ	5 3 2 60
Coğrafya-1	S D Y B%
Konum, Türkiye'nin Coğrafi Konumu	1 0 0 0
Dünyada Bitkiler	1 0 0 0
Nüfusun Özellikleri ve Önemi	1 0 1 0
Doğa ve İnsan Etkileşimi	1 1 0 100
KAZANIM BELİRTİLMEMİŞ	1 0 0 0
Felsefe	S D Y B%
Varlık felsefesinin konusunu ve problemlerini açıklar.	1 1 0 100
Siyaset felsefesinin konusunu ve problemlerini açıklar.	1 1 0 100
Ahlak felsefesinin konusunu ve problemlerini açıklar.	1 1 0 100
Bilgi felsefesinin konusunu ve problemlerini açıklar.	1 1 0 100
KAZANIM BELİRTİLMEMİŞ	1 1 0 100
Din Kül. ve Ahl. Bil.	S D Y B%
Konfüçyanizm'in doğuşunu ve gelişim sürecini özetler.	1 1 0 100
İslam inancında imanın mahiyetini araştırır.	1 0 1 0
İnsanın doğası ile din arasında ilişki kurar.	1 1 0 100
KAZANIM BELİRTİLMEMİŞ	2 2 0 100
Felsefe (Seçmeli)	S D Y B%
Sanat felsefesinin konusunu ve problemlerini açıklar.	1 0 0 0
Siyaset felsefesinin konusunu ve problemlerini açıklar.	1 0 0 0
Varlık felsefesinin konusunu ve problemlerini açıklar.	1 0 0 0
Bilgi felsefesinin konusunu ve problemlerini açıklar.	1 0 0 0
KAZANIM BELİRTİLMEMİŞ	1 0 0 0
TYT Matematik	S D Y B%
Matematik-1	S D Y B%
İki kümenin kartezyen çarpımıyla ilgili işlemler yapar.	1 0 0 0
KAZANIM BELİRTİLMEMİŞ	29 20 3 69
Geometri	S D Y B%
KAZANIM BELİRTİLMEMİŞ	10 0 1 0
TYT Fen	S D Y B%
Fizik	S D Y B%
Konum, alınan yol, yer değiştirme, sürat ve hız kavramlarını birbirleri ile ilişkilendirir.	1 0 1 0
KAZANIM BELİRTİLMEMİŞ	6 4 1 67
Kimya	S D Y B%
KAZANIM BELİRTİLMEMİŞ	7 4 1 57
Biyoloji	S D Y B%
Hayvanlar	1 1 0 100
Enzimler	1 1 0 100
Ekosistemde Madde ve Enerji Akışı	1 1 0 100
Sitoplazma	1 0 0 0
KAZANIM BELİRTİLMEMİŞ	2 1 0 50

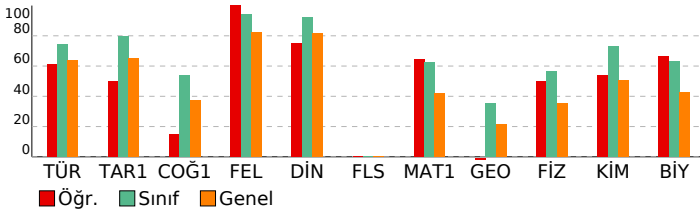

SONUÇ BELGESİ	Paraf 01474812051 TYT Deneme 5 TG
İSTANBUL / BEYLİKDÜZÜ / DÜNYA ETÜT MERKEZİ	DERSLERE GÖRE ANALİZ

Öğrenci	Numara	Sınıf
CEREN KALEM	0	12-XX

Puan Türü	Puan	Genel Ortalama	Dereceler				
			Snf	Kurum	İlçe	İl	Genel
TYT	▲ 382,555	324,720	75	76	86	1520	5322
Katılımlar:			122	123	205	3699	18078

Ders	Soru	Doğru	Yanlış	Net	Başarı %	Sınıf Ort.	Kurum Ort.	Genel Ort.
Türkçe	40	33	7	31,25	78	▲ 29,68	▲ 29,70	▲ 25,57
Tarih-1	5	4	1	3,75	75	▼ 3,97	▼ 3,98	▲ 3,27
Coğrafya-1	5	4	0	4,00	80	▲ 2,71	▲ 2,71	▲ 1,87
Felsefe	5	5	0	5,00	100	▲ 4,70	▲ 4,70	▲ 4,11
Din Kül. ve Ahl. Bil.	5	5	0	5,00	100	▲ 4,62	▲ 4,62	▲ 4,09
Felsefe (Seçmeli)	5	0	0	0,00	0	▼ 0,02	▼ 0,02	◆ 0,00
TYT Sosyal	20	18	1	17,75	89	▲ 16,02	▲ 16,03	▲ 13,34
Matematik-1	30	17	7	15,25	51	▼ 18,78	▼ 18,82	▲ 12,51
Geometri	10	2	1	1,75	18	▼ 3,57	▼ 3,58	▼ 2,17
TYT Matematik	40	19	8	17,00	43	▼ 22,34	▼ 22,40	▲ 14,68
Fizik	7	4	2	3,50	50	▼ 3,97	▼ 3,97	▲ 2,47
Kimya	7	5	1	4,75	68	▼ 5,13	▼ 5,14	▲ 3,55
Biyoloji	6	6	0	6,00	100	▲ 3,80	▲ 3,82	▲ 2,55
TYT Fen	20	15	3	14,25	71	▲ 12,90	▲ 12,93	▲ 8,56
Toplam:	120	85	19	80,25	67	▼ 80,95	▼ 81,07	▲ 62,15

Soru No	12345678901234567890123456789012345678901234567890
TYT Türkçe	EDBeDBbCCBeCEDDDAEEdBdCdDBEaADCBE CABDC
Cevap Anahtarı	B EDBADBCCBACEDDDAEEDABE CEDBECADCBECABDC
TYT Sosyal	DAeCBB DBEEBDACAEDCB
Cevap Anahtarı	B DADCBCDBEEBDACAEDCBEBACD
TYT Matematik	BA ECcBBAdBeE b AaD AeB DCb EBCB b
Cevap Anahtarı	B BADECDBAEbBBEBCAEBDCACBCDCAAEBCBDAEAAEED
TYT Fen	CEdE Bb AeEBCECABEDD
Cevap Anahtarı	B CEBEADACEBCECABEDD

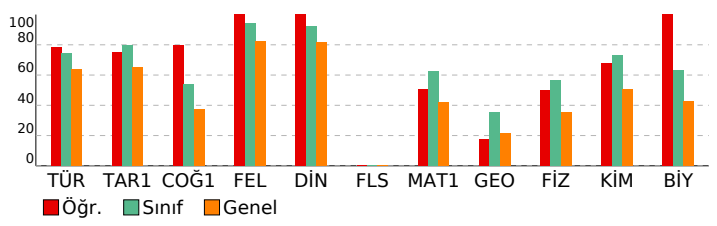

TYT Türkçe	S D Y B%
Türkçe	5 4 1 80
KAZANIM BELİRTİLMEMİŞ	40 33 7 83
TYT Sosyal	S D Y B%
Tarih-1	5 4 1 80
KAZANIM BELİRTİLMEMİŞ	5 4 1 80
Coğrafya-1	S D Y B%
Konum, Türkiye'nin Coğrafi Konumu	1 1 0 100
Dünyada Bitkiler	1 0 0 0
Nüfusun Özellikleri ve Önemi	1 1 0 100
Doğa ve İnsan Etkileşimi	1 1 0 100
KAZANIM BELİRTİLMEMİŞ	1 1 0 100
Felsefe	S D Y B%
Varlık felsefesinin konusunu ve problemlerini açıklar.	1 1 0 100
Siyaset felsefesinin konusunu ve problemlerini açıklar.	1 1 0 100
Ahlak felsefesinin konusunu ve problemlerini açıklar.	1 1 0 100
Bilgi felsefesinin konusunu ve problemlerini açıklar.	1 1 0 100
KAZANIM BELİRTİLMEMİŞ	1 1 0 100
Din Kül. ve Ahl. Bil.	S D Y B%
Konfüçyanizm'in doğuşunu ve gelişim sürecini özetler.	1 1 0 100
İslam inancında imanın mahiyetini araştırır.	1 1 0 100
İnsanın doğası ile din arasında ilişki kurar.	1 1 0 100
KAZANIM BELİRTİLMEMİŞ	2 2 0 100
Felsefe (Seçmeli)	S D Y B%
Sanat felsefesinin konusunu ve problemlerini açıklar.	1 0 0 0
Siyaset felsefesinin konusunu ve problemlerini açıklar.	1 0 0 0
Varlık felsefesinin konusunu ve problemlerini açıklar.	1 0 0 0
Bilgi felsefesinin konusunu ve problemlerini açıklar.	1 0 0 0
KAZANIM BELİRTİLMEMİŞ	1 0 0 0
TYT Matematik	S D Y B%
Matematik-1	S D Y B%
İki kümenin kartezyen çarpımıyla ilgili işlemler yapar.	1 1 0 100
KAZANIM BELİRTİLMEMİŞ	29 16 7 55
Geometri	S D Y B%
KAZANIM BELİRTİLMEMİŞ	10 2 1 20
TYT Fen	S D Y B%
Fizik	S D Y B%
Konum, alınan yol, yer değiştirme, sürat ve hız kavramlarını birbirleri ile ilişkilendirir.	1 0 1 0
KAZANIM BELİRTİLMEMİŞ	6 4 1 67
Kimya	S D Y B%
KAZANIM BELİRTİLMEMİŞ	7 5 1 71
Biyoloji	S D Y B%
Hayvanlar	1 1 0 100
Enzimler	1 1 0 100
Ekosistemde Madde ve Enerji Akışı	1 1 0 100
Sitoplazma	1 1 0 100
KAZANIM BELİRTİLMEMİŞ	2 2 0 100

SONUÇ BELGESİ	Paraf 01474812051 TYT Deneme 5 TG
İSTANBUL / BEYLİKDÜZÜ / DÜNYA ETÜT MERKEZİ	DERSLERE GÖRE ANALİZ

Öğrenci	Numara	Sınıf
CEYDA BALCI	0	12-XX

Puan Türü	Puan	Genel Ortalama	Dereceler				
			Snf	Kurum	İlçe	İl	Genel
TYT	▲ 397,447	324,720	63	64	70	1245	4293
Katılımlar:			122	123	205	3699	18078

Ders	Soru	Doğru	Yanlış	Net	Başarı %	Sınıf Ort.	Kurum Ort.	Genel Ort.
Türkçe	40	35	4	34,00	85	▲ 29,68	▲ 29,70	▲ 25,57
Tarih-1	5	3	0	3,00	60	▼ 3,97	▼ 3,98	▼ 3,27
Coğrafya-1	5	3	1	2,75	55	▲ 2,71	▲ 2,71	▲ 1,87
Felsefe	5	5	0	5,00	100	▲ 4,70	▲ 4,70	▲ 4,11
Din Kül. ve Ahl. Bil.	5	5	0	5,00	100	▲ 4,62	▲ 4,62	▲ 4,09
Felsefe (Seçmeli)	5	0	0	0,00	0	▼ 0,02	▼ 0,02	◆ 0,00
TYT Sosyal	20	16	1	15,75	79	▼ 16,02	▼ 16,03	▲ 13,34
Matematik-1	30	20	1	19,75	66	▲ 18,78	▲ 18,82	▲ 12,51
Geometri	10	0	0	0,00	0	▼ 3,57	▼ 3,58	▼ 2,17
TYT Matematik	40	20	1	19,75	49	▼ 22,34	▼ 22,40	▲ 14,68
Fizik	7	5	1	4,75	68	▲ 3,97	▲ 3,97	▲ 2,47
Kimya	7	6	0	6,00	86	▲ 5,13	▲ 5,14	▲ 3,55
Biyoloji	6	5	0	5,00	83	▲ 3,80	▲ 3,82	▲ 2,55
TYT Fen	20	16	1	15,75	79	▲ 12,90	▲ 12,93	▲ 8,56
Toplam:	120	87	7	85,25	71	▲ 80,95	▲ 81,07	▲ 62,15

Soru No	1234567890123456789012345678901234567890
TYT Türkçe	BAEDCCDBACCBDDEDAadd BaDADbCCEdCCACBEDCAB
Cevap Anahtarı	A BAEDCCDBACCBDDEDAEAEbEDADbECEDCCACBEDCAB
TYT Sosyal	DC B bCBE CEADBBDEAC
Cevap Anahtarı	A DCDBADCBEBCEADBBDEACBECDA
TYT Matematik	DEBABBBCDB Ea A CABDCDCB B
Cevap Anahtarı	A DEBABBBCDBBAEACEAEBCABDCDCBAACBEBCEADAEDAEDAE
TYT Fen	EdC AEDCEB AECACDDB
Cevap Anahtarı	A EBCBAEDCEBDAECACDDBE

TYT Türkçe	S D Y B%
Türkçe	5 3 0 60
KAZANIM BELİRTİLMEMİŞ	40 35 4 88
TYT Sosyal	S D Y B%
Tarih-1	5 3 0 60
KAZANIM BELİRTİLMEMİŞ	5 3 0 60
Coğrafya-1	S D Y B%
Konum, Türkiye'nin Coğrafi Konumu	1 0 1 0
Dünyada Bitkiler	1 1 0 100
Nüfusun Özellikleri ve Önemi	1 1 0 100
Doğa ve İnsan Etkileşimi	1 0 0 0
KAZANIM BELİRTİLMEMİŞ	1 1 0 100
Felsefe	S D Y B%
Varlık felsefesinin konusunu ve problemlerini açıklar.	1 1 0 100
Siyaset felsefesinin konusunu ve problemlerini açıklar.	1 1 0 100
Ahlak felsefesinin konusunu ve problemlerini açıklar.	1 1 0 100
Bilgi felsefesinin konusunu ve problemlerini açıklar.	1 1 0 100
KAZANIM BELİRTİLMEMİŞ	1 1 0 100
Din Kül. ve Ahl. Bil.	S D Y B%
Konfüçyuzizm'in doğuşunu ve gelişim sürecini özetler.	1 1 0 100
İslam inancında imanın mahiyetini araştırır.	1 1 0 100
İnsanın doğası ile din arasında ilişki kurar.	1 1 0 100
KAZANIM BELİRTİLMEMİŞ	2 2 0 100
Felsefe (Seçmeli)	S D Y B%
Sanat felsefesinin konusunu ve problemlerini açıklar.	1 0 0 0
Siyaset felsefesinin konusunu ve problemlerini açıklar.	1 0 0 0
Varlık felsefesinin konusunu ve problemlerini açıklar.	1 0 0 0
Bilgi felsefesinin konusunu ve problemlerini açıklar.	1 0 0 0
KAZANIM BELİRTİLMEMİŞ	1 0 0 0
TYT Matematik	S D Y B%
Matematik-1	S D Y B%
İki kümenin kartezyen çarpımıyla ilgili işlemler yapar.	1 1 0 100
KAZANIM BELİRTİLMEMİŞ	29 19 1 66
Geometri	S D Y B%
KAZANIM BELİRTİLMEMİŞ	10 0 0 0
TYT Fen	S D Y B%
Fizik	S D Y B%
Konum, alınan yol, yer değiştirme, sürat ve hız kavramlarını birbirleri ile ilişkilendirir.	1 0 1 0
KAZANIM BELİRTİLMEMİŞ	6 5 0 83
Kimya	S D Y B%
KAZANIM BELİRTİLMEMİŞ	7 6 0 86
Biyoloji	S D Y B%
Hayvanlar	1 1 0 100
Enzimler	1 1 0 100
Ekosistemde Madde ve Enerji Akışı	1 1 0 100
Sitoplazma	1 0 0 0
KAZANIM BELİRTİLMEMİŞ	2 2 0 100

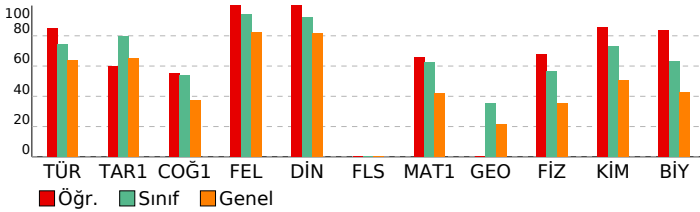

SONUÇ BELGESİ	Paraf 01474812051 TYT Deneme 5 TG
İSTANBUL / BEYLİKDÜZÜ / DÜNYA ETÜT MERKEZİ	DERSLERE GÖRE ANALİZ

Öğrenci	Numara	Sınıf
DAMLA DEMİR	0	12-XX

Puan Türü	Puan	Genel Ortalama	Dereceler				
			Snf	Kurum	İlçe	İl	Genel
TYT	▲ 410,985	324,720	49	50	55	1011	3415
Katılımlar:			122	123	205	3699	18078

Ders	Soru	Doğru	Yanlış	Net	Başarı %	Sınıf Ort.	Kurum Ort.	Genel Ort.
Türkçe	40	34	6	32,50	81	▲ 29,68	▲ 29,70	▲ 25,57
Tarih-1	5	4	1	3,75	75	▼ 3,97	▼ 3,98	▲ 3,27
Coğrafya-1	5	4	1	3,75	75	▲ 2,71	▲ 2,71	▲ 1,87
Felsefe	5	4	1	3,75	75	▼ 4,70	▼ 4,70	▼ 4,11
Din Kül. ve Ahl. Bil.	5	5	0	5,00	100	▲ 4,62	▲ 4,62	▲ 4,09
Felsefe (Seçmeli)	5	0	0	0,00	0	▼ 0,02	▼ 0,02	◆ 0,00
TYT Sosyal	20	17	3	16,25	81	▲ 16,02	▲ 16,03	▲ 13,34
Matematik-1	30	24	5	22,75	76	▲ 18,78	▲ 18,82	▲ 12,51
Geometri	10	5	2	4,50	45	▲ 3,57	▲ 3,58	▲ 2,17
TYT Matematik	40	29	7	27,25	68	▲ 22,34	▲ 22,40	▲ 14,68
Fizik	7	4	2	3,50	50	▼ 3,97	▼ 3,97	▲ 2,47
Kimya	7	6	1	5,75	82	▲ 5,13	▲ 5,14	▲ 3,55
Biyoloji	6	5	1	4,75	79	▲ 3,80	▲ 3,82	▲ 2,55
TYT Fen	20	15	4	14,00	70	▲ 12,90	▲ 12,93	▲ 8,56
Toplam:	120	95	20	90,00	75	▲ 80,95	▲ 81,07	▲ 62,15

Soru No	1234567890123456789012345678901234567890
TYT Türkçe	BAbDCCDBACCBDDEcAEAcBaDADbDcEDCcdACBEDCAB
Cevap Anahtarı	A BAEDCCDBACCBDDEDAEAEbEDADbECEDCCACBEDCAB
TYT Sosyal	DaDBADCBEEaEADBBDEAC
Cevap Anahtarı	A DCDBADCBEBCEADBBDEACBECDA
TYT Matematik	DEBAdaCDBBAECEbEBCABaCDBCc CBEB aeDAE A
Cevap Anahtarı	A DEBABBCCDBBAECEAEBCABDCDCBAACBEBCEADAEDA
TYT Fen	EBC bEcbEBDAECACaDBE
Cevap Anahtarı	A EBCBAEDCEBDAECACDDBE

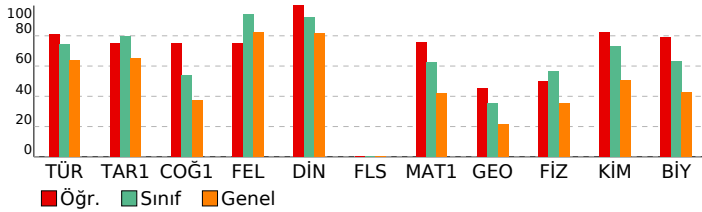

TYT Türkçe	S D Y B%
Türkçe	5 4 1 80
KAZANIM BELİRTİLMEMİŞ	40 34 6 85
TYT Sosyal	S D Y B%
Tarih-1	5 4 1 80
KAZANIM BELİRTİLMEMİŞ	5 4 1 80
Coğrafya-1	S D Y B%
Konum, Türkiye'nin Coğrafi Konumu	1 1 0 100
Dünyada Bitkiler	1 1 0 100
Nüfusun Özellikleri ve Önemi	1 1 0 100
Doğa ve İnsan Etkileşimi	1 0 1 0
KAZANIM BELİRTİLMEMİŞ	1 1 0 100
Felsefe	S D Y B%
Varlık felsefesinin konusunu ve problemlerini açıklar.	1 0 1 0
Siyaset felsefesinin konusunu ve problemlerini açıklar.	1 1 0 100
Ahlak felsefesinin konusunu ve problemlerini açıklar.	1 1 0 100
Bilgi felsefesinin konusunu ve problemlerini açıklar.	1 1 0 100
KAZANIM BELİRTİLMEMİŞ	1 1 0 100
Din Kül. ve Ahl. Bil.	S D Y B%
Konfüçyanizm'in doğuşunu ve gelişim sürecini özetler.	1 1 0 100
İslam inancında imanın mahiyetini araştırır.	1 1 0 100
İnsanın doğası ile din arasında ilişki kurar.	1 1 0 100
KAZANIM BELİRTİLMEMİŞ	2 2 0 100
Felsefe (Seçmeli)	S D Y B%
Sanat felsefesinin konusunu ve problemlerini açıklar.	1 0 0 0
Siyaset felsefesinin konusunu ve problemlerini açıklar.	1 0 0 0
Varlık felsefesinin konusunu ve problemlerini açıklar.	1 0 0 0
Bilgi felsefesinin konusunu ve problemlerini açıklar.	1 0 0 0
KAZANIM BELİRTİLMEMİŞ	1 0 0 0
TYT Matematik	S D Y B%
Matematik-1	S D Y B%
İki kümenin kartezyen çarpımıyla ilgili işlemler yapar.	1 1 0 100
KAZANIM BELİRTİLMEMİŞ	29 23 5 79
Geometri	S D Y B%
KAZANIM BELİRTİLMEMİŞ	10 5 2 50
TYT Fen	S D Y B%
Fizik	S D Y B%
Konum, alınan yol, yer değiştirme, sürat ve hız kavramlarını birbirleri ile ilişkilendirir.	1 1 0 100
KAZANIM BELİRTİLMEMİŞ	6 3 2 50
Kimya	S D Y B%
KAZANIM BELİRTİLMEMİŞ	7 6 1 86
Biyoloji	S D Y B%
Hayvanlar	1 1 0 100
Enzimler	1 1 0 100
Ekosistemde Madde ve Enerji Akışı	1 1 0 100
Sitoplazma	1 1 0 100
KAZANIM BELİRTİLMEMİŞ	2 1 1 50

SONUÇ BELGESİ	Paraf 01474812051 TYT Deneme 5 TG
İSTANBUL / BEYLİKDÜZÜ / DÜNYA ETÜT MERKEZİ	DERSLERE GÖRE ANALİZ

Öğrenci	Numara	Sınıf
DENİZ MERAN	0	12-XX

Puan Türü	Puan	Genel Ortalama	Dereceler				
			Snf	Kurum	İlçe	İl	Genel
TYT	▼ 296,645	324,720	108	109	148	2877	11886
Katılımlar:			122	123	205	3699	18078

Ders	Soru	Doğru	Yanlış	Net	Başarı %	Sınıf Ort.	Kurum Ort.	Genel Ort.
Türkçe	40	25	13	21,75	54	▼ 29,68	▼ 29,70	▼ 25,57
Tarih-1	5	5	0	5,00	100	▲ 3,97	▲ 3,98	▲ 3,27
Coğrafya-1	5	3	2	2,50	50	▼ 2,71	▼ 2,71	▲ 1,87
Felsefe	5	5	0	5,00	100	▲ 4,70	▲ 4,70	▲ 4,11
Din Kül. ve Ahl. Bil.	5	4	1	3,75	75	▼ 4,62	▼ 4,62	▼ 4,09
Felsefe (Seçmeli)	5	0	0	0,00	0	▼ 0,02	▼ 0,02	◆ 0,00
TYT Sosyal	20	17	3	16,25	81	▲ 16,02	▲ 16,03	▲ 13,34
Matematik-1	30	8	4	7,00	23	▼ 18,78	▼ 18,82	▼ 12,51
Geometri	10	1	0	1,00	10	▼ 3,57	▼ 3,58	▼ 2,17
TYT Matematik	40	9	4	8,00	20	▼ 22,34	▼ 22,40	▼ 14,68
Fizik	7	0	1	-0,25	-4	▼ 3,97	▼ 3,97	▼ 2,47
Kimya	7	3	0	3,00	43	▼ 5,13	▼ 5,14	▼ 3,55
Biyoloji	6	3	1	2,75	46	▼ 3,80	▼ 3,82	▲ 2,55
TYT Fen	20	6	2	5,50	28	▼ 12,90	▼ 12,93	▼ 8,56
Toplam:	120	57	22	51,50	43	▼ 80,95	▼ 81,07	▼ 62,15

Soru No	12345678901234567890123456789012345678901234567890
TYT Türkçe	BAEDCaBeCCdDDeCaAaAca b DBbCEDCaACdEaCeB
Cevap Anahtarı	A BAEDCCDBACCBDDEDAEAEBEDADBECEDCACBEDCAB
TYT Sosyal	DCDBAbCBEdCEADBBDaAC
Cevap Anahtarı	A DCDBADCBEBCEADBBDEACBECD
TYT Matematik	D Bc BC AEda C d B B
Cevap Anahtarı	A DEBABBCCBBAAEAEBCABDCDCBAACBEBCEADAEDA
TYT Fen	b AECA cDB
Cevap Anahtarı	A EBCBAEDCEBDAECACDDBE

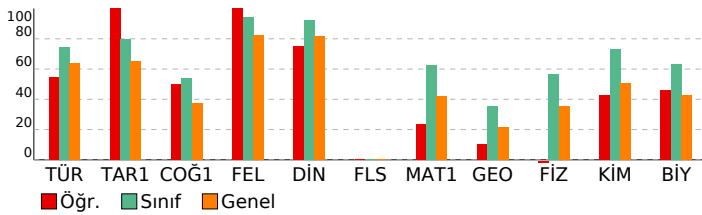

TYT Türkçe	S D Y B%
Türkçe	5 5 0 100
KAZANIM BELİRTİLMEMİŞ	40 25 13 63
TYT Sosyal	S D Y B%
Tarih-1	5 5 0 100
KAZANIM BELİRTİLMEMİŞ	5 5 0 100
Coğrafya-1	5 5 0 100
Konum, Türkiye'nin Coğrafi Konumu	1 0 1 0
Dünyada Bitkiler	1 1 0 100
Nüfusun Özellikleri ve Önemi	1 1 0 100
Doğa ve İnsan Etkileşimi	1 0 1 0
KAZANIM BELİRTİLMEMİŞ	1 1 0 100
Felsefe	5 5 0 100
Varlık felsefesinin konusunu ve problemlerini açıklar.	1 1 0 100
Siyaset felsefesinin konusunu ve problemlerini açıklar.	1 1 0 100
Ahlak felsefesinin konusunu ve problemlerini açıklar.	1 1 0 100
Bilgi felsefesinin konusunu ve problemlerini açıklar.	1 1 0 100
KAZANIM BELİRTİLMEMİŞ	1 1 0 100
Din Kül. ve Ahl. Bil.	5 5 0 100
Konfüçyanizm'in doğuşunu ve gelişim sürecini özetler.	1 1 0 100
İslam inancında imanın mahiyetini araştırır.	1 0 1 0
İnsanın doğası ile din arasında ilişki kurar.	1 1 0 100
KAZANIM BELİRTİLMEMİŞ	2 2 0 100
Felsefe (Seçmeli)	5 5 0 100
Sanat felsefesinin konusunu ve problemlerini açıklar.	1 0 0 0
Siyaset felsefesinin konusunu ve problemlerini açıklar.	1 0 0 0
Varlık felsefesinin konusunu ve problemlerini açıklar.	1 0 0 0
Bilgi felsefesinin konusunu ve problemlerini açıklar.	1 0 0 0
KAZANIM BELİRTİLMEMİŞ	1 0 0 0
TYT Matematik	S D Y B%
Matematik-1	5 5 0 100
İki kümenin kartezyen çarpımıyla ilgili işlemler yapar.	1 0 0 0
KAZANIM BELİRTİLMEMİŞ	29 8 4 28
Geometri	5 5 0 100
KAZANIM BELİRTİLMEMİŞ	10 1 0 10
TYT Fen	S D Y B%
Fizik	5 5 0 100
Konum, alınan yol, yer değiştirme, sürat ve hız kavramlarını birbirleri ile ilişkilendirir.	1 0 0 0
KAZANIM BELİRTİLMEMİŞ	6 0 1 0
Kimya	5 5 0 100
KAZANIM BELİRTİLMEMİŞ	7 3 0 43
Biyoloji	5 5 0 100
Hayvanlar	1 1 0 100
Enzimler	1 1 0 100
Ekosistemde Madde ve Enerji Akışı	1 1 0 100
Sitoplazma	1 0 0 0
KAZANIM BELİRTİLMEMİŞ	2 0 1 0

SONUÇ BELGESİ	Paraf 01474812051 TYT Deneme 5 TG
İSTANBUL / BEYLİKDÜZÜ / DÜNYA ETÜT MERKEZİ	DERSLERE GÖRE ANALİZ

Öğrenci	Numara	Sınıf
DENİZ ÖZDEN	0	12-XX

Puan Türü	Puan	Genel Ortalama	Dereceler				
			Snf	Kurum	İlçe	İl	Genel
TYT	▼ 312,215	324,720	105	106	136	2656	10625
Katılımlar:			122	123	205	3699	18078

Ders	Soru	Doğru	Yanlış	Net	Başarı %	Sınıf Ort.	Kurum Ort.	Genel Ort.
Türkçe	40	25	11	22,25	56	▼ 29,68	▼ 29,70	▼ 25,57
Tarih-1	5	4	1	3,75	75	▼ 3,97	▼ 3,98	▲ 3,27
Coğrafya-1	5	3	0	3,00	60	▲ 2,71	▲ 2,71	▲ 1,87
Felsefe	5	5	0	5,00	100	▲ 4,70	▲ 4,70	▲ 4,11
Din Kül. ve Ahl. Bil.	5	5	0	5,00	100	▲ 4,62	▲ 4,62	▲ 4,09
Felsefe (Seçmeli)	5	0	0	0,00	0	▼ 0,02	▼ 0,02	◆ 0,00
TYT Sosyal	20	17	1	16,75	84	▲ 16,02	▲ 16,03	▲ 13,34
Matematik-1	30	8	1	7,75	26	▼ 18,78	▼ 18,82	▼ 12,51
Geometri	10	0	0	0,00	0	▼ 3,57	▼ 3,58	▼ 2,17
TYT Matematik	40	8	1	7,75	19	▼ 22,34	▼ 22,40	▼ 14,68
Fizik	7	4	3	3,25	46	▼ 3,97	▼ 3,97	▲ 2,47
Kimya	7	4	1	3,75	54	▼ 5,13	▼ 5,14	▲ 3,55
Biyoloji	6	3	1	2,75	46	▼ 3,80	▼ 3,82	▲ 2,55
TYT Fen	20	11	5	9,75	49	▼ 12,90	▼ 12,93	▲ 8,56
Toplam:	120	61	18	56,50	47	▼ 80,95	▼ 81,07	▼ 62,15

Soru No	1234567890123456789012345678901234567890
TYT Türkçe	eAEDCCbBbaaBDDE Aad B DbDB CdDCdACaEDCAB
Cevap Anahtarı	A BAEDCCBACCBDDEDEAEAEEDADBECEDCACBEDCAB
TYT Sosyal	DCDaAD EBCEADBBDEAC
Cevap Anahtarı	A DCDBADCBEBCEADBBDEACBECDA
TYT Matematik	D Bc B A C DC B
Cevap Anahtarı	A DEBABBCCBBAAEACEAEBBCABDCDCBAACBEBCEADAEDAEDAE
TYT Fen	EdCeAdDC B dECbC DB
Cevap Anahtarı	A EBCBAEDCEBDAECACDDBE

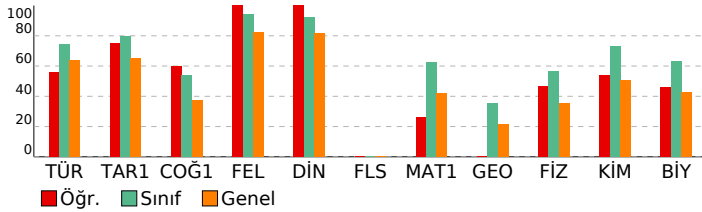

TYT Türkçe	S D Y B%
Türkçe	5 4 1 80
KAZANIM BELİRTİLMEMİŞ	40 25 11 63
TYT Sosyal	S D Y B%
Tarih-1	5 4 1 80
KAZANIM BELİRTİLMEMİŞ	5 4 1 80
Coğrafya-1	S D Y B%
Konum, Türkiye'nin Coğrafi Konumu	1 1 0 100
Dünyada Bitkiler	1 0 0 0
Nüfusun Özellikleri ve Önemi	1 1 0 100
Doğa ve İnsan Etkileşimi	1 1 0 100
KAZANIM BELİRTİLMEMİŞ	1 0 0 0
Felsefe	S D Y B%
Varlık felsefesinin konusunu ve problemlerini açıklar.	1 1 0 100
Siyaset felsefesinin konusunu ve problemlerini açıklar.	1 1 0 100
Ahlak felsefesinin konusunu ve problemlerini açıklar.	1 1 0 100
Bilgi felsefesinin konusunu ve problemlerini açıklar.	1 1 0 100
KAZANIM BELİRTİLMEMİŞ	1 1 0 100
Din Kül. ve Ahl. Bil.	S D Y B%
Konfüçyanizm'in doğuşunu ve gelişim sürecini özetler.	1 1 0 100
İslam inancında imanın mahiyetini araştırır.	1 1 0 100
İnsanın doğası ile din arasında ilişki kurar.	1 1 0 100
KAZANIM BELİRTİLMEMİŞ	2 2 0 100
Felsefe (Seçmeli)	S D Y B%
Sanat felsefesinin konusunu ve problemlerini açıklar.	1 0 0 0
Siyaset felsefesinin konusunu ve problemlerini açıklar.	1 0 0 0
Varlık felsefesinin konusunu ve problemlerini açıklar.	1 0 0 0
Bilgi felsefesinin konusunu ve problemlerini açıklar.	1 0 0 0
KAZANIM BELİRTİLMEMİŞ	1 0 0 0
TYT Matematik	S D Y B%
Matematik-1	S D Y B%
İki kümenin kartezyen çarpımıyla ilgili işlemler yapar.	1 0 0 0
KAZANIM BELİRTİLMEMİŞ	29 8 1 28
Geometri	S D Y B%
KAZANIM BELİRTİLMEMİŞ	10 0 0 0
TYT Fen	S D Y B%
Fizik	S D Y B%
Konum, alınan yol, yer değiştirme, sürat ve hız kavramlarını birbirleri ile ilişkilendirir.	1 0 1 0
KAZANIM BELİRTİLMEMİŞ	6 4 2 67
Kimya	S D Y B%
KAZANIM BELİRTİLMEMİŞ	7 4 1 57
Biyoloji	S D Y B%
Hayvanlar	1 0 1 0
Enzimler	1 1 0 100
Ekosistemde Madde ve Enerji Akışı	1 1 0 100
Sitoplazma	1 0 0 0
KAZANIM BELİRTİLMEMİŞ	2 1 0 50

SONUÇ BELGESİ	Paraf 01474812051 TYT Deneme 5 TG
İSTANBUL / BEYLİKDÜZÜ / DÜNYA ETÜT MERKEZİ	DERSLERE GÖRE ANALİZ

Öğrenci	Numara	Sınıf
DEREN ŞENDURAN	0	12-XX

Puan Türü	Puan	Genel Ortalama	Dereceler				
			Snf	Kurum	İlçe	İl	Genel
TYT	▲ 447,819	324,720	15	15	16	418	1142
Katılımlar:			122	123	205	3699	18078

Ders	Soru	Doğru	Yanlış	Net	Başarı %	Sınıf Ort.	Kurum Ort.	Genel Ort.
Türkçe	40	37	3	36,25	91	▲ 29,68	▲ 29,70	▲ 25,57
Tarih-1	5	5	0	5,00	100	▲ 3,97	▲ 3,98	▲ 3,27
Coğrafya-1	5	2	2	1,50	30	▼ 2,71	▼ 2,71	▼ 1,87
Felsefe	5	5	0	5,00	100	▲ 4,70	▲ 4,70	▲ 4,11
Din Kül. ve Ahl. Bil.	5	5	0	5,00	100	▲ 4,62	▲ 4,62	▲ 4,09
Felsefe (Seçmeli)	5	0	0	0,00	0	▼ 0,02	▼ 0,02	◆ 0,00
TYT Sosyal	20	17	2	16,50	83	▲ 16,02	▲ 16,03	▲ 13,34
Matematik-1	30	25	1	24,75	83	▲ 18,78	▲ 18,82	▲ 12,51
Geometri	10	6	0	6,00	60	▲ 3,57	▲ 3,58	▲ 2,17
TYT Matematik	40	31	1	30,75	77	▲ 22,34	▲ 22,40	▲ 14,68
Fizik	7	6	1	5,75	82	▲ 3,97	▲ 3,97	▲ 2,47
Kimya	7	7	0	7,00	100	▲ 5,13	▲ 5,14	▲ 3,55
Biyoloji	6	6	0	6,00	100	▲ 3,80	▲ 3,82	▲ 2,55
TYT Fen	20	19	1	18,75	94	▲ 12,90	▲ 12,93	▲ 8,56
Toplam:	120	104	7	102,25	85	▲ 80,95	▲ 81,07	▲ 62,15

Soru No	12345678901234567890123456789012345678901234567890
TYT Türkçe	EDBADBbCCBACEDDDAcaEDABECEDBbcADCBCBECABDC
Cevap Anahtarı	B EDBADBCCBACEDDDAeAEDABECEDBECADCBCBECABDC
TYT Sosyal	DADCBA bBEEBDACAEDCB
Cevap Anahtarı	B DADCBCDBEEBDACAEDCBEBACD
TYT Matematik	BAD CD BAEBBE CEAGDCACBCDC AEBCBD AEE
Cevap Anahtarı	B BADECDBBAEBBECEABDCACBCDCAAEBCBDAEAAEED
TYT Fen	CEdEDBADACEBCECABEDD
Cevap Anahtarı	B CEEDBADACEBCECABEDD

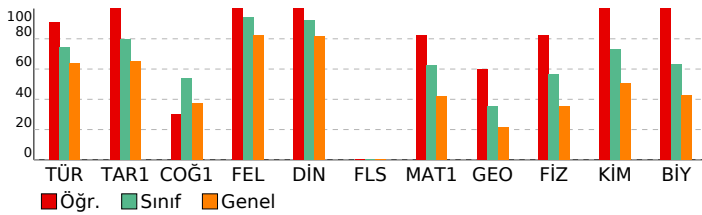

TYT Türkçe	S D Y B%
Türkçe	5 5 0 100
KAZANIM BELİRTİLMEMİŞ	40 37 3 93
TYT Sosyal	S D Y B%
Tarih-1	5 5 0 100
KAZANIM BELİRTİLMEMİŞ	5 5 0 100
Coğrafya-1	S D Y B%
Konum, Türkiye'nin Coğrafi Konumu	1 0 1 0
Dünyada Bitkiler	1 0 0 0
Nüfusun Özellikleri ve Önemi	1 1 0 100
Doğa ve İnsan Etkileşimi	1 1 0 100
KAZANIM BELİRTİLMEMİŞ	1 0 1 0
Felsefe	S D Y B%
Varlık felsefesinin konusunu ve problemlerini açıklar.	1 1 0 100
Siyaset felsefesinin konusunu ve problemlerini açıklar.	1 1 0 100
Ahlak felsefesinin konusunu ve problemlerini açıklar.	1 1 0 100
Bilgi felsefesinin konusunu ve problemlerini açıklar.	1 1 0 100
KAZANIM BELİRTİLMEMİŞ	1 1 0 100
Din Kül. ve Ahl. Bil.	S D Y B%
Konfüçyuzizm'in doğuşunu ve gelişim sürecini özetler.	1 1 0 100
İslam inancında imanın mahiyetini araştırır.	1 1 0 100
İnsanın doğası ile din arasında ilişki kurar.	1 1 0 100
KAZANIM BELİRTİLMEMİŞ	2 2 0 100
Felsefe (Seçmeli)	S D Y B%
Sanat felsefesinin konusunu ve problemlerini açıklar.	1 0 0 0
Siyaset felsefesinin konusunu ve problemlerini açıklar.	1 0 0 0
Varlık felsefesinin konusunu ve problemlerini açıklar.	1 0 0 0
Bilgi felsefesinin konusunu ve problemlerini açıklar.	1 0 0 0
KAZANIM BELİRTİLMEMİŞ	1 0 0 0
TYT Matematik	S D Y B%
Matematik-1	5 5 0 100
İki kümenin kartezyen çarpımıyla ilgili işlemler yapar.	1 1 0 100
KAZANIM BELİRTİLMEMİŞ	29 24 1 83
Geometri	S D Y B%
KAZANIM BELİRTİLMEMİŞ	10 6 0 60
TYT Fen	S D Y B%
Fizik	5 5 0 100
Konum, alınan yol, yer değiştirme, sürat ve hız kavramlarını birbirleri ile ilişkilendirir.	1 0 1 0
KAZANIM BELİRTİLMEMİŞ	6 6 0 100
Kimya	S D Y B%
KAZANIM BELİRTİLMEMİŞ	7 7 0 100
Biyoloji	S D Y B%
Hayvanlar	1 1 0 100
Enzimler	1 1 0 100
Ekosistemde Madde ve Enerji Akışı	1 1 0 100
Sitoplazma	1 1 0 100
KAZANIM BELİRTİLMEMİŞ	2 2 0 100

SONUÇ BELGESİ	Paraf 01474812051 TYT Deneme 5 TG
İSTANBUL / BEYLİKDÜZÜ / DÜNYA ETÜT MERKEZİ	DERSLERE GÖRE ANALİZ

Öğrenci	Numara	Sınıf
DERYA ARSLAN	0	12-XX

Puan Türü	Puan	Genel Ortalama	Dereceler				
			Snf	Kurum	İlçe	İl	Genel
TYT	▲ 353,110	324,720	88	89	110	2006	7533
Katılımlar:			122	123	205	3699	18078

Ders	Soru	Doğru	Yanlış	Net	Başarı %	Sınıf Ort.	Kurum Ort.	Genel Ort.
Türkçe	40	30	10	27,50	69	▼ 29,68	▼ 29,70	▲ 25,57
Tarih-1	5	5	0	5,00	100	▲ 3,97	▲ 3,98	▲ 3,27
Coğrafya-1	5	1	2	0,50	10	▼ 2,71	▼ 2,71	▼ 1,87
Felsefe	5	5	0	5,00	100	▲ 4,70	▲ 4,70	▲ 4,11
Din Kül. ve Ahl. Bil.	5	4	1	3,75	75	▼ 4,62	▼ 4,62	▼ 4,09
Felsefe (Seçmeli)	5	0	0	0,00	0	▼ 0,02	▼ 0,02	◆ 0,00
TYT Sosyal	20	15	3	14,25	71	▼ 16,02	▼ 16,03	▲ 13,34
Matematik-1	30	18	1	17,75	59	▼ 18,78	▼ 18,82	▲ 12,51
Geometri	10	1	0	1,00	10	▼ 3,57	▼ 3,58	▼ 2,17
TYT Matematik	40	19	1	18,75	47	▼ 22,34	▼ 22,40	▲ 14,68
Fizik	7	4	2	3,50	50	▼ 3,97	▼ 3,97	▲ 2,47
Kimya	7	4	1	3,75	54	▼ 5,13	▼ 5,14	▲ 3,55
Biyoloji	6	3	1	2,75	46	▼ 3,80	▼ 3,82	▲ 2,55
TYT Fen	20	11	4	10,00	50	▼ 12,90	▼ 12,93	▲ 8,56
Toplam:	120	75	18	70,50	59	▼ 80,95	▼ 81,07	▲ 62,15

Soru No	1234567890123456789012345678901234567890
TYT Türkçe	BAEDCCDBebCBDDaDAEAcBaDADebCEDCaACBEeCeB
Cevap Anahtarı	A BAEDCCDBACCBDDEDAEAEbEDADBECEDCACBEDCAB
TYT Sosyal	DCDBA aEcCEADBBbEAC
Cevap Anahtarı	A DCDBADCBEBCEADBBDEACBECD
TYT Matematik	EBA BCDC AEC AE A DCDC A B B
Cevap Anahtarı	A DEBABBCCBBAAECEAEBCABDCDCBAACBEBCEADAEDA
TYT Fen	EaC bEDC B dEC CdbB
Cevap Anahtarı	A EBCBAEDCEBDAECACDDBE

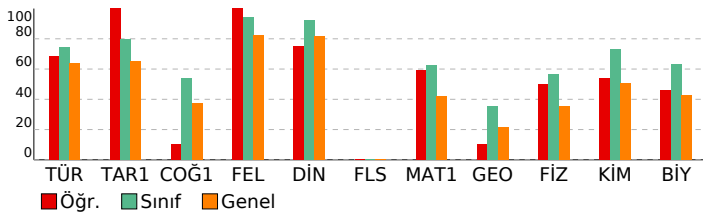

TYT Türkçe	S D Y B%
Türkçe	5 5 0 100
KAZANIM BELİRTİLMEMİŞ	40 30 10 75
TYT Sosyal	S D Y B%
Tarih-1	5 5 0 100
KAZANIM BELİRTİLMEMİŞ	5 5 0 100
Coğrafya-1	S D Y B%
Konum, Türkiye'nin Coğrafi Konumu	1 0 0 0
Dünyada Bitkiler	1 0 0 0
Nüfusun Özellikleri ve Önemi	1 1 0 100
Doğa ve İnsan Etkileşimi	1 0 1 0
KAZANIM BELİRTİLMEMİŞ	1 0 1 0
Felsefe	S D Y B%
Varlık felsefesinin konusunu ve problemlerini açıklar.	1 1 0 100
Siyaset felsefesinin konusunu ve problemlerini açıklar.	1 1 0 100
Ahlak felsefesinin konusunu ve problemlerini açıklar.	1 1 0 100
Bilgi felsefesinin konusunu ve problemlerini açıklar.	1 1 0 100
KAZANIM BELİRTİLMEMİŞ	1 1 0 100
Din Kül. ve Ahl. Bil.	S D Y B%
Konfüçyanizm'in doğuşunu ve gelişim sürecini özetler.	1 0 1 0
İslam inancında imanın mahiyetini araştırır.	1 1 0 100
İnsanın doğası ile din arasında ilişki kurar.	1 1 0 100
KAZANIM BELİRTİLMEMİŞ	2 2 0 100
Felsefe (Seçmeli)	S D Y B%
Sanat felsefesinin konusunu ve problemlerini açıklar.	1 0 0 0
Siyaset felsefesinin konusunu ve problemlerini açıklar.	1 0 0 0
Varlık felsefesinin konusunu ve problemlerini açıklar.	1 0 0 0
Bilgi felsefesinin konusunu ve problemlerini açıklar.	1 0 0 0
KAZANIM BELİRTİLMEMİŞ	1 0 0 0
TYT Matematik	S D Y B%
Matematik-1	S D Y B%
İki kümenin kartezyen çarpımıyla ilgili işlemler yapar.	1 1 0 100
KAZANIM BELİRTİLMEMİŞ	29 17 1 59
Geometri	S D Y B%
KAZANIM BELİRTİLMEMİŞ	10 1 0 10
TYT Fen	S D Y B%
Fizik	S D Y B%
Konum, alınan yol, yer değiştirme, sürat ve hız kavramlarını birbirleri ile ilişkilendirir.	1 0 1 0
KAZANIM BELİRTİLMEMİŞ	6 4 1 67
Kimya	S D Y B%
KAZANIM BELİRTİLMEMİŞ	7 4 1 57
Biyoloji	S D Y B%
Hayvanlar	1 0 0 0
Enzimler	1 0 1 0
Ekosistemde Madde ve Enerji Akışı	1 1 0 100
Sitoplazma	1 0 0 0
KAZANIM BELİRTİLMEMİŞ	2 2 0 100

SONUÇ BELGESİ	Paraf 01474812051 TYT Deneme 5 TG
İSTANBUL / BEYLİKDÜZÜ / DÜNYA ETÜT MERKEZİ	DERSLERE GÖRE ANALİZ

Öğrenci	Numara	Sınıf
DİBA NAZARİ	0	12-XX

Puan Türü	Puan	Genel Ortalama	Dereceler				
			Snf	Kurum	İlçe	İl	Genel
TYT	▼ 275,703	324,720	117	118	165	3140	13471
Katılımlar:			122	123	205	3699	18078

Ders	Soru	Doğru	Yanlış	Net	Başarı %	Sınıf Ort.	Kurum Ort.	Genel Ort.
Türkçe	40	28	12	25,00	63	▼ 29,68	▼ 29,70	▼ 25,57
Tarih-1	5	3	1	2,75	55	▼ 3,97	▼ 3,98	▼ 3,27
Coğrafya-1	5	2	3	1,25	25	▼ 2,71	▼ 2,71	▼ 1,87
Felsefe	5	5	0	5,00	100	▲ 4,70	▲ 4,70	▲ 4,11
Din Kül. ve Ahl. Bil.	5	5	0	5,00	100	▲ 4,62	▲ 4,62	▲ 4,09
Felsefe (Seçmeli)	5	0	0	0,00	0	▼ 0,02	▼ 0,02	◆ 0,00
TYT Sosyal	20	15	4	14,00	70	▼ 16,02	▼ 16,03	▲ 13,34
Matematik-1	30	6	3	5,25	18	▼ 18,78	▼ 18,82	▼ 12,51
Geometri	10	0	0	0,00	0	▼ 3,57	▼ 3,58	▼ 2,17
TYT Matematik	40	6	3	5,25	13	▼ 22,34	▼ 22,40	▼ 14,68
Fizik	7	0	1	-0,25	-4	▼ 3,97	▼ 3,97	▼ 2,47
Kimya	7	1	1	0,75	11	▼ 5,13	▼ 5,14	▼ 3,55
Biyoloji	6	0	0	0,00	0	▼ 3,80	▼ 3,82	▼ 2,55
TYT Fen	20	1	2	0,50	3	▼ 12,90	▼ 12,93	▼ 8,56
Toplam:	120	50	21	44,75	37	▼ 80,95	▼ 81,07	▼ 62,15

Soru No	1234567890123456789012345678901234567890
TYT Türkçe	aDebDBCCdBeCEDDDAEADABaCEbBbdAbcBECACeC
Cevap Anahtarı	B EDBADBCCCBACEDDDAEADABeCEdBECADCBECABDC
TYT Sosyal	DbDC aeaBEEBDACAEDCB
Cevap Anahtarı	B DADCBCDBEEBDACAEDCBEBACD
TYT Matematik	B ECDA E Cd c
Cevap Anahtarı	B BADECDBBAEBBEBCEABDCAEBCDCAAEBCBDAEAAEED
TYT Fen	b b c
Cevap Anahtarı	B CEBEADACEBCECABEDD

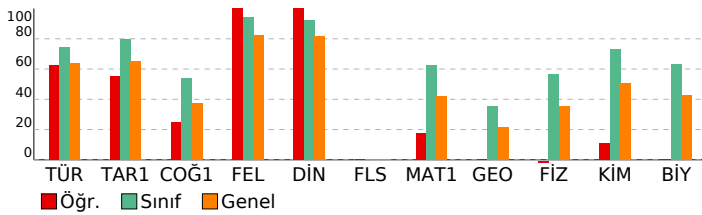

TYT Türkçe	S D Y B%
Türkçe	5 3 1 60
KAZANIM BELİRTİLMEMİŞ	40 28 12 70
TYT Sosyal	S D Y B%
Tarih-1	5 3 1 60
KAZANIM BELİRTİLMEMİŞ	5 3 1 60
Coğrafya-1	5 3 1 60
Konum, Türkiye'nin Coğrafi Konumu	1 0 1 0
Dünyada Bitkiler	1 0 1 0
Nüfusun Özellikleri ve Önemi	1 1 0 100
Doğa ve İnsan Etkileşimi	1 1 0 100
KAZANIM BELİRTİLMEMİŞ	1 0 1 0
Felsefe	S D Y B%
Varlık felsefesinin konusunu ve problemlerini açıklar.	1 1 0 100
Siyaset felsefesinin konusunu ve problemlerini açıklar.	1 1 0 100
Ahlak felsefesinin konusunu ve problemlerini açıklar.	1 1 0 100
Bilgi felsefesinin konusunu ve problemlerini açıklar.	1 1 0 100
KAZANIM BELİRTİLMEMİŞ	1 1 0 100
Din Kül. ve Ahl. Bil.	S D Y B%
Konfüçyanizm'in doğuşunu ve gelişim sürecini özetler.	1 1 0 100
İslam inancında imanın mahiyetini araştırır.	1 1 0 100
İnsanın doğası ile din arasında ilişki kurar.	1 1 0 100
KAZANIM BELİRTİLMEMİŞ	2 2 0 100
Felsefe (Seçmeli)	S D Y B%
Sanat felsefesinin konusunu ve problemlerini açıklar.	1 0 0 0
Siyaset felsefesinin konusunu ve problemlerini açıklar.	1 0 0 0
Varlık felsefesinin konusunu ve problemlerini açıklar.	1 0 0 0
Bilgi felsefesinin konusunu ve problemlerini açıklar.	1 0 0 0
KAZANIM BELİRTİLMEMİŞ	1 0 0 0
TYT Matematik	S D Y B%
Matematik-1	5 3 1 60
İki kümenin kartezyen çarpımıyla ilgili işlemler yapar.	1 0 0 0
KAZANIM BELİRTİLMEMİŞ	29 6 3 21
Geometri	S D Y B%
KAZANIM BELİRTİLMEMİŞ	10 0 0 0
TYT Fen	S D Y B%
Fizik	5 3 1 60
Konum, alınan yol, yer değiştirme, sürat ve hız kavramlarını birbirleri ile ilişkilendirir.	1 0 0 0
KAZANIM BELİRTİLMEMİŞ	6 0 1 0
Kimya	S D Y B%
KAZANIM BELİRTİLMEMİŞ	7 1 1 14
Biyoloji	S D Y B%
Hayvanlar	1 0 0 0
Enzimler	1 0 0 0
Ekosistemde Madde ve Enerji Akışı	1 0 0 0
Sitoplazma	1 0 0 0
KAZANIM BELİRTİLMEMİŞ	2 0 0 0

SONUÇ BELGESİ	Paraf 01474812051 TYT Deneme 5 TG
İSTANBUL / BEYLİKDÜZÜ / DÜNYA ETÜT MERKEZİ	DERSLERE GÖRE ANALİZ

Öğrenci	Numara	Sınıf
DOĞU KOÇAK	0	12-XX

Puan Türü	Puan	Genel Ortalama	Dereceler				
			Snf	Kurum	İlçe	İl	Genel
TYT	▲ 397,141	324,720	64	65	71	1251	4314
Katılımlar:			122	123	205	3699	18078

Ders	Soru	Doğru	Yanlış	Net	Başarı %	Sınıf Ort.	Kurum Ort.	Genel Ort.
Türkçe	40	32	7	30,25	76	▲ 29,68	▲ 29,70	▲ 25,57
Tarih-1	5	4	1	3,75	75	▼ 3,97	▼ 3,98	▲ 3,27
Coğrafya-1	5	4	1	3,75	75	▲ 2,71	▲ 2,71	▲ 1,87
Felsefe	5	5	0	5,00	100	▲ 4,70	▲ 4,70	▲ 4,11
Din Kül. ve Ahl. Bil.	5	5	0	5,00	100	▲ 4,62	▲ 4,62	▲ 4,09
Felsefe (Seçmeli)	5	0	0	0,00	0	▼ 0,02	▼ 0,02	◆ 0,00
TYT Sosyal	20	18	2	17,50	88	▲ 16,02	▲ 16,03	▲ 13,34
Matematik-1	30	20	5	18,75	63	▼ 18,78	▼ 18,82	▲ 12,51
Geometri	10	5	1	4,75	48	▲ 3,57	▲ 3,58	▲ 2,17
TYT Matematik	40	25	6	23,50	59	▲ 22,34	▲ 22,40	▲ 14,68
Fizik	7	6	1	5,75	82	▲ 3,97	▲ 3,97	▲ 2,47
Kimya	7	5	1	4,75	68	▼ 5,13	▼ 5,14	▲ 3,55
Biyoloji	6	4	2	3,50	58	▼ 3,80	▼ 3,82	▲ 2,55
TYT Fen	20	15	4	14,00	70	▲ 12,90	▲ 12,93	▲ 8,56
Toplam:	120	90	19	85,25	71	▲ 80,95	▲ 81,07	▲ 62,15

Soru No	1234567890123456789012345678901234567890
TYT Türkçe	BAEDCCBBeCCBDDE AEAcBcDADeECEbCdACeEDCAB
Cevap Anahtarı	A BAEDCCDBACCBDDEDAEAEbEDADBECEdCCACBEDCAB
TYT Sosyal	DCeBAeCBEBCeADBBDEAC
Cevap Anahtarı	A DCDBADCBEBCEADBBDEACBECD
TYT Matematik	BAaBCDBBbEbcAdBCABDCD B ACB aC DA AE
Cevap Anahtarı	A DEBABBCCBBAAEACEAEBcABDCDCBAACBEBCEADAEDA
TYT Fen	EaCBAEDbEB AECaeeDBE
Cevap Anahtarı	A EBCBAEDCEBDAECACDDBE

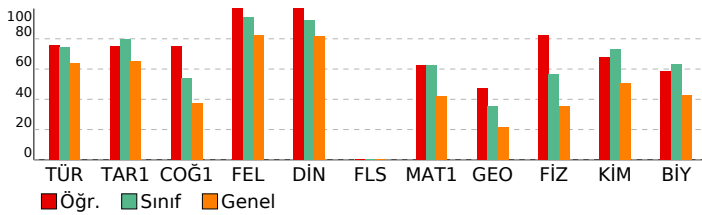

TYT Türkçe		S D Y B%
Türkçe		5 4 1 80
KAZANIM BELİRTİLMEMİŞ		40 32 7 80
TYT Sosyal		S D Y B%
Tarih-1		S D Y B%
KAZANIM BELİRTİLMEMİŞ		5 4 1 80
Coğrafya-1		S D Y B%
Konum, Türkiye'nin Coğrafi Konumu		1 0 1 0
Dünyada Bitkiler		1 1 0 100
Nüfusun Özellikleri ve Önemi		1 1 0 100
Doğa ve İnsan Etkileşimi		1 1 0 100
KAZANIM BELİRTİLMEMİŞ		1 1 0 100
Felsefe		S D Y B%
Varlık felsefesinin konusunu ve problemlerini açıklar.		1 1 0 100
Siyaset felsefesinin konusunu ve problemlerini açıklar.		1 1 0 100
Ahlak felsefesinin konusunu ve problemlerini açıklar.		1 1 0 100
Bilgi felsefesinin konusunu ve problemlerini açıklar.		1 1 0 100
KAZANIM BELİRTİLMEMİŞ		1 1 0 100
Din Kül. ve Ahl. Bil.		S D Y B%
Konfüçyanizm'in doğuşunu ve gelişim sürecini özetler.		1 1 0 100
İslam inancında imanın mahiyetini araştırır.		1 1 0 100
İnsanın doğası ile din arasında ilişki kurar.		1 1 0 100
KAZANIM BELİRTİLMEMİŞ		2 2 0 100
Felsefe (Seçmeli)		S D Y B%
Sanat felsefesinin konusunu ve problemlerini açıklar.		1 0 0 0
Siyaset felsefesinin konusunu ve problemlerini açıklar.		1 0 0 0
Varlık felsefesinin konusunu ve problemlerini açıklar.		1 0 0 0
Bilgi felsefesinin konusunu ve problemlerini açıklar.		1 0 0 0
KAZANIM BELİRTİLMEMİŞ		1 0 0 0
TYT Matematik		S D Y B%
Matematik-1		S D Y B%
İki kümenin kartezyen çarpımıyla ilgili işlemler yapar.		1 1 0 100
KAZANIM BELİRTİLMEMİŞ		29 19 5 66
Geometri		S D Y B%
KAZANIM BELİRTİLMEMİŞ		10 5 1 50
TYT Fen		S D Y B%
Fizik		S D Y B%
Konum, alınan yol, yer değiştirme, sürat ve hız kavramlarını birbirleri ile ilişkilendirir.		1 0 1 0
KAZANIM BELİRTİLMEMİŞ		6 6 0 100
Kimya		S D Y B%
KAZANIM BELİRTİLMEMİŞ		7 5 1 71
Biyoloji		S D Y B%
Hayvanlar		1 1 0 100
Enzimler		1 1 0 100
Ekosistemde Madde ve Enerji Akışı		1 1 0 100
Sitoplazma		1 1 0 100
KAZANIM BELİRTİLMEMİŞ		2 0 2 0

SONUÇ BELGESİ	Paraf 01474812051 TYT Deneme 5 TG
İSTANBUL / BEYLİKDÜZÜ / DÜNYA ETÜT MERKEZİ	DERSLERE GÖRE ANALİZ

Öğrenci	Numara	Sınıf
DORUK ÖZHAN	0	12-XX

Puan Türü	Puan	Genel Ortalama	Dereceler				
			Snf	Kurum	İlçe	İl	Genel
TYT	▲ 410,411	324,720	51	52	57	1019	3459
Katılımlar:			122	123	205	3699	18078

Ders	Soru	Doğru	Yanlış	Net	Başarı %	Sınıf Ort.	Kurum Ort.	Genel Ort.
Türkçe	40	30	9	27,75	69	▼ 29,68	▼ 29,70	▲ 25,57
Tarih-1	5	5	0	5,00	100	▲ 3,97	▲ 3,98	▲ 3,27
Coğrafya-1	5	4	1	3,75	75	▲ 2,71	▲ 2,71	▲ 1,87
Felsefe	5	5	0	5,00	100	▲ 4,70	▲ 4,70	▲ 4,11
Din Kül. ve Ahl. Bil.	5	5	0	5,00	100	▲ 4,62	▲ 4,62	▲ 4,09
Felsefe (Seçmeli)	5	0	0	0,00	0	▼ 0,02	▼ 0,02	◆ 0,00
TYT Sosyal	20	19	1	18,75	94	▲ 16,02	▲ 16,03	▲ 13,34
Matematik-1	30	22	4	21,00	70	▲ 18,78	▲ 18,82	▲ 12,51
Geometri	10	5	2	4,50	45	▲ 3,57	▲ 3,58	▲ 2,17
TYT Matematik	40	27	6	25,50	64	▲ 22,34	▲ 22,40	▲ 14,68
Fizik	7	6	1	5,75	82	▲ 3,97	▲ 3,97	▲ 2,47
Kimya	7	7	0	7,00	100	▲ 5,13	▲ 5,14	▲ 3,55
Biyoloji	6	5	1	4,75	79	▲ 3,80	▲ 3,82	▲ 2,55
TYT Fen	20	18	2	17,50	88	▲ 12,90	▲ 12,93	▲ 8,56
Toplam:	120	94	18	89,50	75	▲ 80,95	▲ 81,07	▲ 62,15

Soru No	1234567890123456789012345678901234567890
TYT Türkçe	EDBADBeCaBACEDDDAEeEDAB ddDBEaADCeECaCaC
Cevap Anahtarı	B EDBADBCCBACEDDDAEADABECEDBECADCBECABDC
TYT Sosyal	DADCBBCaBEEBDACAEDCB
Cevap Anahtarı	B DADCBBBCBEEBDACAEDCBEBACD
TYT Matematik	BAD CDdBAEeBEECEAEd ACBCDC A BCBeAb AE
Cevap Anahtarı	B BADECDBAEBBEBCEABDCACBCDCAAEBCBDAEAAEED
TYT Fen	CEaEDBADACEBCECABEcD
Cevap Anahtarı	B CEBEEDBADACEBCECABEDD

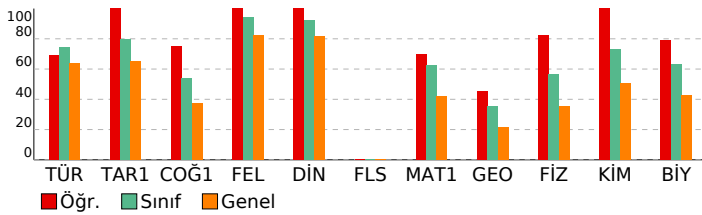

TYT Türkçe	S D Y B%
Türkçe	5 5 0 100
KAZANIM BELİRTİLMEMİŞ	40 30 9 75
TYT Sosyal	S D Y B%
Tarih-1	5 5 0 100
KAZANIM BELİRTİLMEMİŞ	5 5 0 100
Coğrafya-1	5 5 0 100
Konum, Türkiye'nin Coğrafi Konumu	1 0 1 0
Dünyada Bitkiler	1 1 0 100
Nüfusun Özellikleri ve Önemi	1 1 0 100
Doğa ve İnsan Etkileşimi	1 1 0 100
KAZANIM BELİRTİLMEMİŞ	1 1 0 100
Felsefe	S D Y B%
Varlık felsefesinin konusunu ve problemlerini açıklar.	1 1 0 100
Siyaset felsefesinin konusunu ve problemlerini açıklar.	1 1 0 100
Ahlak felsefesinin konusunu ve problemlerini açıklar.	1 1 0 100
Bilgi felsefesinin konusunu ve problemlerini açıklar.	1 1 0 100
KAZANIM BELİRTİLMEMİŞ	1 1 0 100
Din Kül. ve Ahl. Bil.	S D Y B%
Konfüçyanizm'in doğuşunu ve gelişim sürecini özetler.	1 1 0 100
İslam inancında imanın mahiyetini araştırır.	1 1 0 100
İnsanın doğası ile din arasında ilişki kurar.	1 1 0 100
KAZANIM BELİRTİLMEMİŞ	2 2 0 100
Felsefe (Seçmeli)	S D Y B%
Sanat felsefesinin konusunu ve problemlerini açıklar.	1 0 0 0
Siyaset felsefesinin konusunu ve problemlerini açıklar.	1 0 0 0
Varlık felsefesinin konusunu ve problemlerini açıklar.	1 0 0 0
Bilgi felsefesinin konusunu ve problemlerini açıklar.	1 0 0 0
KAZANIM BELİRTİLMEMİŞ	1 0 0 0
TYT Matematik	S D Y B%
Matematik-1	5 5 0 100
İki kümenin kartezyen çarpımıyla ilgili işlemler yapar.	1 1 0 100
KAZANIM BELİRTİLMEMİŞ	29 21 4 72
Geometri	S D Y B%
KAZANIM BELİRTİLMEMİŞ	10 5 2 50
TYT Fen	S D Y B%
Fizik	5 5 0 100
Konum, alınan yol, yer değiştirme, sürat ve hız kavramlarını birbirleri ile ilişkilendirir.	1 0 1 0
KAZANIM BELİRTİLMEMİŞ	6 6 0 100
Kimya	S D Y B%
KAZANIM BELİRTİLMEMİŞ	7 7 0 100
Biyoloji	S D Y B%
Hayvanlar	1 1 0 100
Enzimler	1 1 0 100
Ekosistemde Madde ve Enerji Akışı	1 1 0 100
Sitoplazma	1 1 0 100
KAZANIM BELİRTİLMEMİŞ	2 1 1 50

SONUÇ BELGESİ	Paraf 01474812051 TYT Deneme 5 TG
İSTANBUL / BEYLİKDÜZÜ / DÜNYA ETÜT MERKEZİ	DERSLERE GÖRE ANALİZ

Öğrenci	Numara	Sınıf
ECE KIRKGÖZ	0	12-XX

Puan Türü	Puan	Genel Ortalama	Dereceler				
			Snf	Kurum	İlçe	İl	Genel
TYT	▼ 315,704	324,720	103	104	133	2607	10377

Katılımlar:	122	123	205	3699	18078
-------------	-----	-----	-----	------	-------

Ders	Soru	Doğru	Yanlış	Net	Başarı %	Sınıf Ort.	Kurum Ort.	Genel Ort.
Türkçe	40	28	9	25,75	64	▼ 29,68	▼ 29,70	▲ 25,57
Tarih-1	5	4	1	3,75	75	▼ 3,97	▼ 3,98	▲ 3,27
Coğrafya-1	5	2	2	1,50	30	▼ 2,71	▼ 2,71	▼ 1,87
Felsefe	5	4	1	3,75	75	▼ 4,70	▼ 4,70	▼ 4,11
Din Kül. ve Ahl. Bil.	5	4	1	3,75	75	▼ 4,62	▼ 4,62	▼ 4,09
Felsefe (Seçmeli)	5	0	0	0,00	0	▼ 0,02	▼ 0,02	◆ 0,00
TYT Sosyal	20	14	5	12,75	64	▼ 16,02	▼ 16,03	▼ 13,34
Matematik-1	30	7	3	6,25	21	▼ 18,78	▼ 18,82	▼ 12,51
Geometri	10	0	0	0,00	0	▼ 3,57	▼ 3,58	▼ 2,17
TYT Matematik	40	7	3	6,25	16	▼ 22,34	▼ 22,40	▼ 14,68
Fizik	7	4	2	3,50	50	▼ 3,97	▼ 3,97	▲ 2,47
Kimya	7	5	2	4,50	64	▼ 5,13	▼ 5,14	▲ 3,55
Biyoloji	6	5	1	4,75	79	▲ 3,80	▲ 3,82	▲ 2,55
TYT Fen	20	14	5	12,75	64	▼ 12,90	▼ 12,93	▲ 8,56
Toplam:	120	63	22	57,50	48	▼ 80,95	▼ 81,07	▼ 62,15

Soru No	1234567890123456789012345678901234567890
---------	--

TYT Türkçe	BAEDdCDBAaCBDDE AEAEB DAbBdddbC ACaEeCAB
Cevap Anahtarı	A BAEDCCDBACCBDDEDEAEAEEDADBECEDCACBEDCAB

TYT Sosyal	DCbBA eBEddEADBBDEAd
Cevap Anahtarı	A DCDBADCBEBCEADBBDEACBECD

TYT Matematik	EBA Ca A C b aB
Cevap Anahtarı	A DEBABBBCDBBAEACEAEBCABDCDCBAACBEBCEADAEDA

TYT Fen	EdCa EDbEeDAECAeDDBE
Cevap Anahtarı	A EBCBAEDCEBDAEACDDBE

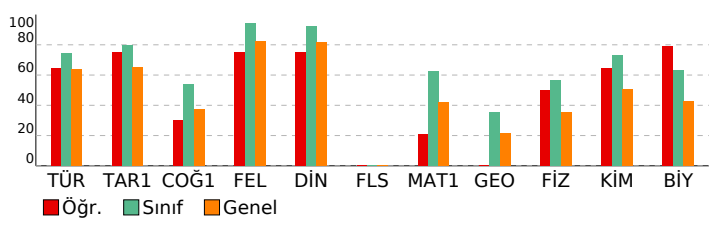

TYT Türkçe	S D Y B%
Türkçe	5 4 1 80
KAZANIM BELİRTİLMEMİŞ	40 28 9 70

TYT Sosyal	S D Y B%
Tarih-1	5 4 1 80
KAZANIM BELİRTİLMEMİŞ	5 4 1 80
Coğrafya-1	S D Y B%
Konum, Türkiye'nin Coğrafi Konumu	1 0 0 0
Dünyada Bitkiler	1 0 1 0
Nüfusun Özellikleri ve Önemi	1 1 0 100
Doğa ve İnsan Etkileşimi	1 0 1 0
KAZANIM BELİRTİLMEMİŞ	1 1 0 100

Felsefe	S D Y B%
Variik felsefesinin konusunu ve problemlerini açıklar.	1 0 1 0
Siyaset felsefesinin konusunu ve problemlerini açıklar.	1 1 0 100
Ahlak felsefesinin konusunu ve problemlerini açıklar.	1 1 0 100
Bilgi felsefesinin konusunu ve problemlerini açıklar.	1 1 0 100
KAZANIM BELİRTİLMEMİŞ	1 1 0 100

Din Kül. ve Ahl. Bil.	S D Y B%
Konfüçyanizm'in doğuşunu ve gelişim sürecini özetler.	1 1 0 100
İslam inancında imanın mahiyetini araştırır.	1 1 0 100
İnsanın doğası ile din arasında ilişki kurar.	1 1 0 100
KAZANIM BELİRTİLMEMİŞ	2 1 1 50

Felsefe (Seçmeli)	S D Y B%
Sanat felsefesinin konusunu ve problemlerini açıklar.	1 0 0 0
Siyaset felsefesinin konusunu ve problemlerini açıklar.	1 0 0 0
Variik felsefesinin konusunu ve problemlerini açıklar.	1 0 0 0
Bilgi felsefesinin konusunu ve problemlerini açıklar.	1 0 0 0
KAZANIM BELİRTİLMEMİŞ	1 0 0 0

TYT Matematik	S D Y B%
Matematik-1	S D Y B%
İki kümenin kartezyen çarpımıyla ilgili işlemler yapar.	1 0 0 0
KAZANIM BELİRTİLMEMİŞ	29 7 3 24
Geometri	S D Y B%
KAZANIM BELİRTİLMEMİŞ	10 0 0 0

TYT Fen	S D Y B%
Fizik	S D Y B%
Konum, alınan yol, yer değiştirme, sürat ve hız kavramlarını birbirleri ile ilişkilendirir.	1 0 1 0
KAZANIM BELİRTİLMEMİŞ	6 4 1 67
Kimya	S D Y B%
KAZANIM BELİRTİLMEMİŞ	7 5 2 71
Biyoloji	S D Y B%
Hayvanlar	1 1 0 100
Enzimler	1 1 0 100
Ekosistemde Madde ve Enerji Akışı	1 1 0 100
Sitoplazma	1 1 0 100
KAZANIM BELİRTİLMEMİŞ	2 1 1 50

SONUÇ BELGESİ	Paraf 01474812051 TYT Deneme 5 TG
İSTANBUL / BEYLİKDÜZÜ / DÜNYA ETÜT MERKEZİ	DERSLERE GÖRE ANALİZ

Öğrenci	Numara	Sınıf
EDANUR PARLAK	0	12-XX

Puan Türü	Puan	Genel Ortalama	Dereceler				
			Snf	Kurum	İlçe	İl	Genel
TYT	▲ 406,430	324,720	55	56	61	1099	3714
Katılımlar:			122	123	205	3699	18078

Ders	Soru	Doğru	Yanlış	Net	Başarı %	Sınıf Ort.	Kurum Ort.	Genel Ort.
Türkçe	40	31	9	28,75	72	▼ 29,68	▼ 29,70	▲ 25,57
Tarih-1	5	4	1	3,75	75	▼ 3,97	▼ 3,98	▲ 3,27
Coğrafya-1	5	3	2	2,50	50	▼ 2,71	▼ 2,71	▲ 1,87
Felsefe	5	5	0	5,00	100	▲ 4,70	▲ 4,70	▲ 4,11
Din Kül. ve Ahl. Bil.	5	5	0	5,00	100	▲ 4,62	▲ 4,62	▲ 4,09
Felsefe (Seçmeli)	5	0	0	0,00	0	▼ 0,02	▼ 0,02	◆ 0,00
TYT Sosyal	20	17	3	16,25	81	▲ 16,02	▲ 16,03	▲ 13,34
Matematik-1	30	23	3	22,25	74	▲ 18,78	▲ 18,82	▲ 12,51
Geometri	10	5	1	4,75	48	▲ 3,57	▲ 3,58	▲ 2,17
TYT Matematik	40	28	4	27,00	68	▲ 22,34	▲ 22,40	▲ 14,68
Fizik	7	6	1	5,75	82	▲ 3,97	▲ 3,97	▲ 2,47
Kimya	7	6	1	5,75	82	▲ 5,13	▲ 5,14	▲ 3,55
Biyoloji	6	5	1	4,75	79	▲ 3,80	▲ 3,82	▲ 2,55
TYT Fen	20	17	3	16,25	81	▲ 12,90	▲ 12,93	▲ 8,56
Toplam:	120	93	19	88,25	74	▲ 80,95	▲ 81,07	▲ 62,15

Soru No	1234567890123456789012345678901234567890
TYT Türkçe	EDBADBCCCEeCEDDDAcAEddBCECEBcaADCBEcdDb
Cevap Anahtarı	B EDBADBCCCBACEDDDAEADABECEDEBECADCBECABDC
TYT Sosyal	bADCBBebBEEBDACAEDCB
Cevap Anahtarı	B DADCBBCEBEEBDACAEDCBEBACD
TYT Matematik	BADECDCBAEGEBEABD CBDCb CBBD d ED
Cevap Anahtarı	B BADECDBAEBEABEABDCAEBCDCAAEBCBDAEAAEED
TYT Fen	CEaEDBADACEBeCcBEDD
Cevap Anahtarı	B CEaEDBADACEBCECABEDD

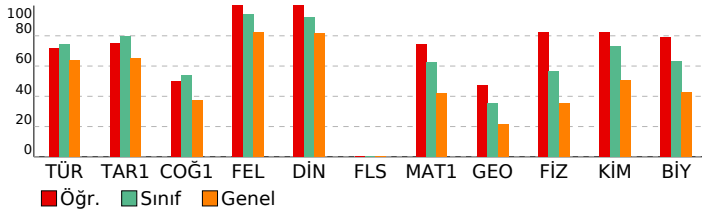

TYT Türkçe	S	D	Y	B%
Türkçe	5	4	1	80
KAZANIM BELİRTİLMEMİŞ	40	31	9	78
TYT Sosyal	S	D	Y	B%
Tarih-1	5	4	1	80
KAZANIM BELİRTİLMEMİŞ	5	4	1	80
Coğrafya-1	S	D	Y	B%
Konum, Türkiye'nin Coğrafi Konumu	1	0	1	0
Dünyada Bitkiler	1	0	1	0
Nüfusun Özellikleri ve Önemi	1	1	0	100
Doğa ve İnsan Etkileşimi	1	1	0	100
KAZANIM BELİRTİLMEMİŞ	1	1	0	100
Felsefe	S	D	Y	B%
Varlık felsefesinin konusunu ve problemlerini açıklar.	1	1	0	100
Siyaset felsefesinin konusunu ve problemlerini açıklar.	1	1	0	100
Ahlak felsefesinin konusunu ve problemlerini açıklar.	1	1	0	100
Bilgi felsefesinin konusunu ve problemlerini açıklar.	1	1	0	100
KAZANIM BELİRTİLMEMİŞ	1	1	0	100
Din Kül. ve Ahl. Bil.	S	D	Y	B%
Konfüçyanizm'in doğuşunu ve gelişim sürecini özetler.	1	1	0	100
İslam inancında imanın mahiyetini araştırır.	1	1	0	100
İnsanın doğası ile din arasında ilişki kurar.	1	1	0	100
KAZANIM BELİRTİLMEMİŞ	2	2	0	100
Felsefe (Seçmeli)	S	D	Y	B%
Sanat felsefesinin konusunu ve problemlerini açıklar.	1	0	0	0
Siyaset felsefesinin konusunu ve problemlerini açıklar.	1	0	0	0
Varlık felsefesinin konusunu ve problemlerini açıklar.	1	0	0	0
Bilgi felsefesinin konusunu ve problemlerini açıklar.	1	0	0	0
KAZANIM BELİRTİLMEMİŞ	1	0	0	0
TYT Matematik	S	D	Y	B%
Matematik-1	1	0	0	0
İki kümenin kartezyen çarpımıyla ilgili işlemler yapar.	29	23	3	79
KAZANIM BELİRTİLMEMİŞ	29	23	3	79
Geometri	S	D	Y	B%
KAZANIM BELİRTİLMEMİŞ	10	5	1	50
TYT Fen	S	D	Y	B%
Fizik	1	0	1	0
Konum, alınan yol, yer değiştirme, sürat ve hız kavramlarını birbirleri ile ilişkilendirir.	6	6	0	100
KAZANIM BELİRTİLMEMİŞ	6	6	0	100
Kimya	S	D	Y	B%
KAZANIM BELİRTİLMEMİŞ	7	6	1	86
Biyoloji	S	D	Y	B%
Hayvanlar	1	0	1	0
Enzimler	1	1	0	100
Ekosistemde Madde ve Enerji Akışı	1	1	0	100
Sitoplazma	1	1	0	100
KAZANIM BELİRTİLMEMİŞ	2	2	0	100

SONUÇ BELGESİ	Paraf 01474812051 TYT Deneme 5 TG
İSTANBUL / BEYLİKDÜZÜ / DÜNYA ETÜT MERKEZİ	DERSLERE GÖRE ANALİZ

Öğrenci	Numara	Sınıf
EFE	0	12-XX

Puan Türü	Puan	Genel Ortalama	Dereceler				
			Snf	Kurum	İlçe	İl	Genel
TYT	▲ 463,517	324,720	3	3	3	190	473
Katılımlar:			122	123	205	3699	18078

Ders	Soru	Doğru	Yanlış	Net	Başarı %	Sınıf Ort.	Kurum Ort.	Genel Ort.
Türkçe	40	36	4	35,00	88	▲ 29,68	▲ 29,70	▲ 25,57
Tarih-1	5	5	0	5,00	100	▲ 3,97	▲ 3,98	▲ 3,27
Coğrafya-1	5	5	0	5,00	100	▲ 2,71	▲ 2,71	▲ 1,87
Felsefe	5	5	0	5,00	100	▲ 4,70	▲ 4,70	▲ 4,11
Din Kül. ve Ahl. Bil.	5	5	0	5,00	100	▲ 4,62	▲ 4,62	▲ 4,09
Felsefe (Seçmeli)	5	0	0	0,00	0	▼ 0,02	▼ 0,02	◆ 0,00
TYT Sosyal	20	20	0	20,00	100	▲ 16,02	▲ 16,03	▲ 13,34
Matematik-1	30	25	1	24,75	83	▲ 18,78	▲ 18,82	▲ 12,51
Geometri	10	8	1	7,75	78	▲ 3,57	▲ 3,58	▲ 2,17
TYT Matematik	40	33	2	32,50	81	▲ 22,34	▲ 22,40	▲ 14,68
Fizik	7	7	0	7,00	100	▲ 3,97	▲ 3,97	▲ 2,47
Kimya	7	7	0	7,00	100	▲ 5,13	▲ 5,14	▲ 3,55
Biyoloji	6	6	0	6,00	100	▲ 3,80	▲ 3,82	▲ 2,55
TYT Fen	20	20	0	20,00	100	▲ 12,90	▲ 12,93	▲ 8,56
Toplam:	120	109	6	107,50	90	▲ 80,95	▲ 81,07	▲ 62,15

Soru No	1234567890123456789012345678901234567890
TYT Türkçe	BAEDCCBdCCBDDDEDAEAcBEDADbdCEDCCAdBEDCAB
Cevap Anahtarı	A BAEDCCBACCBBDDDEDAEAEbEDADbECEDCCACBEDCAB
TYT Sosyal	DCDBADCBEBCeADBBDEAC
Cevap Anahtarı	A DCDBADCBEBCeADBBDEACBECD
TYT Matematik	DEBABBcDBBAEcbAEBCABDCDC BEBC dDAEDAE
Cevap Anahtarı	A DEBABBcDBBAEceAEBCABDCDCBAACBEBCeADAEDAE
TYT Fen	EBCBAEDCEBDAECACDDBE
Cevap Anahtarı	A EBCBAEDCEBDAECACDDBE

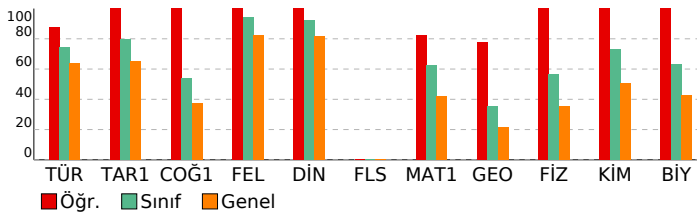

TYT Türkçe	S D Y B%
Türkçe	5 5 0 100
KAZANIM BELİRTİLMEMİŞ	40 36 4 90
TYT Sosyal	S D Y B%
Tarih-1	5 5 0 100
KAZANIM BELİRTİLMEMİŞ	5 5 0 100
Coğrafya-1	5 5 0 100
Konum, Türkiye'nin Coğrafi Konumu	1 1 0 100
Dünyada Bitkiler	1 1 0 100
Nüfusun Özellikleri ve Önemi	1 1 0 100
Doğa ve İnsan Etkileşimi	1 1 0 100
KAZANIM BELİRTİLMEMİŞ	1 1 0 100
Felsefe	5 5 0 100
Varlık felsefesinin konusunu ve problemlerini açıklar.	1 1 0 100
Siyaset felsefesinin konusunu ve problemlerini açıklar.	1 1 0 100
Ahlak felsefesinin konusunu ve problemlerini açıklar.	1 1 0 100
Bilgi felsefesinin konusunu ve problemlerini açıklar.	1 1 0 100
KAZANIM BELİRTİLMEMİŞ	1 1 0 100
Din Kül. ve Ahl. Bil.	5 5 0 100
Konfüçyanizm'in doğuşunu ve gelişim sürecini özetler.	1 1 0 100
İslam inancında imanın mahiyetini araştırır.	1 1 0 100
İnsanın doğası ile din arasında ilişki kurar.	1 1 0 100
KAZANIM BELİRTİLMEMİŞ	2 2 0 100
Felsefe (Seçmeli)	5 5 0 100
Sanat felsefesinin konusunu ve problemlerini açıklar.	1 0 0 0
Siyaset felsefesinin konusunu ve problemlerini açıklar.	1 0 0 0
Varlık felsefesinin konusunu ve problemlerini açıklar.	1 0 0 0
Bilgi felsefesinin konusunu ve problemlerini açıklar.	1 0 0 0
KAZANIM BELİRTİLMEMİŞ	1 0 0 0
TYT Matematik	S D Y B%
Matematik-1	5 5 0 100
İki kümenin kartezyen çarpımıyla ilgili işlemler yapar.	1 1 0 100
KAZANIM BELİRTİLMEMİŞ	29 24 1 83
Geometri	5 5 0 100
KAZANIM BELİRTİLMEMİŞ	10 8 1 80
TYT Fen	S D Y B%
Fizik	5 5 0 100
Konum, alınan yol, yer değiştirme, sürat ve hız kavramlarını birbirleri ile ilişkilendirir.	1 1 0 100
KAZANIM BELİRTİLMEMİŞ	6 6 0 100
Kimya	5 5 0 100
KAZANIM BELİRTİLMEMİŞ	7 7 0 100
Biyoloji	5 5 0 100
Hayvanlar	1 1 0 100
Enzimler	1 1 0 100
Ekosistemde Madde ve Enerji Akışı	1 1 0 100
Sitoplazma	1 1 0 100
KAZANIM BELİRTİLMEMİŞ	2 2 0 100

SONUÇ BELGESİ	Paraf 01474812051 TYT Deneme 5 TG
İSTANBUL / BEYLİKDÜZÜ / DÜNYA ETÜT MERKEZİ	DERSLERE GÖRE ANALİZ

Öğrenci	Numara	Sınıf
EFE DEMİR CİNGÖZ	0	12-XX

Puan Türü	Puan	Genel Ortalama	Dereceler				
			Snf	Kurum	İlçe	İl	Genel
TYT	▲ 409,101	324,720	53	54	59	1037	3539
Katılımlar:			122	123	205	3699	18078

Ders	Soru	Doğru	Yanlış	Net	Başarı %	Sınıf Ort.	Kurum Ort.	Genel Ort.
Türkçe	40	31	8	29,00	73	▼ 29,68	▼ 29,70	▲ 25,57
Tarih-1	5	4	1	3,75	75	▼ 3,97	▼ 3,98	▲ 3,27
Coğrafya-1	5	5	0	5,00	100	▲ 2,71	▲ 2,71	▲ 1,87
Felsefe	5	5	0	5,00	100	▲ 4,70	▲ 4,70	▲ 4,11
Din Kül. ve Ahl. Bil.	5	5	0	5,00	100	▲ 4,62	▲ 4,62	▲ 4,09
Felsefe (Seçmeli)	5	0	0	0,00	0	▼ 0,02	▼ 0,02	◆ 0,00
TYT Sosyal	20	19	1	18,75	94	▲ 16,02	▲ 16,03	▲ 13,34
Matematik-1	30	25	4	24,00	80	▲ 18,78	▲ 18,82	▲ 12,51
Geometri	10	3	2	2,50	25	▼ 3,57	▼ 3,58	▲ 2,17
TYT Matematik	40	28	6	26,50	66	▲ 22,34	▲ 22,40	▲ 14,68
Fizik	7	6	1	5,75	82	▲ 3,97	▲ 3,97	▲ 2,47
Kimya	7	6	1	5,75	82	▲ 5,13	▲ 5,14	▲ 3,55
Biyoloji	6	4	2	3,50	58	▼ 3,80	▼ 3,82	▲ 2,55
TYT Fen	20	16	4	15,00	75	▲ 12,90	▲ 12,93	▲ 8,56
Toplam:	120	94	19	89,25	74	▲ 80,95	▲ 81,07	▲ 62,15

Soru No	1234567890123456789012345678901234567890
TYT Türkçe	BAEDeCDBAaeBDDDEDAEAEb cADbDdEDCCAdBEDCac
Cevap Anahtarı	A BAEDCCBACCBDDEDEAEAEbEDADbECEDCCACBEDCAB
TYT Sosyal	DCaBADCBEBCeADBBDEAC
Cevap Anahtarı	A DCDBADCBEBCeADBBDEACBECDa
TYT Matematik	EBAeBCDBBAEcbAEBCABDCDCBbcCBEa a E AE
Cevap Anahtarı	A DEBABBCCDBBAEceAEBCABDCDCBAACBEBCeADAEDAe
TYT Fen	EaCBAEDbEBDAECAdDeBE
Cevap Anahtarı	A EBCBAEDCEBDAECACDDBE

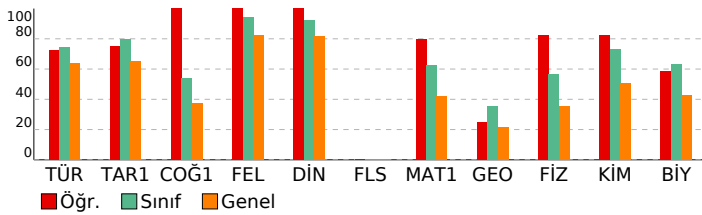

TYT Türkçe	S D Y B%
Türkçe	5 4 1 80
KAZANIM BELİRTİLMEMİŞ	40 31 8 78
TYT Sosyal	S D Y B%
Tarih-1	5 4 1 80
KAZANIM BELİRTİLMEMİŞ	5 4 1 80
Coğrafya-1	S D Y B%
Konum, Türkiye'nin Coğrafi Konumu	1 1 0 100
Dünyada Bitkiler	1 1 0 100
Nüfusun Özellikleri ve Önemi	1 1 0 100
Doğa ve İnsan Etkileşimi	1 1 0 100
KAZANIM BELİRTİLMEMİŞ	1 1 0 100
Felsefe	S D Y B%
Varlık felsefesinin konusunu ve problemlerini açıklar.	1 1 0 100
Siyaset felsefesinin konusunu ve problemlerini açıklar.	1 1 0 100
Ahlak felsefesinin konusunu ve problemlerini açıklar.	1 1 0 100
Bilgi felsefesinin konusunu ve problemlerini açıklar.	1 1 0 100
KAZANIM BELİRTİLMEMİŞ	1 1 0 100
Din Kül. ve Ahl. Bil.	S D Y B%
Konfüçyanizm'in doğuşunu ve gelişim sürecini özetler.	1 1 0 100
İslam inancında imanın mahiyetini araştırır.	1 1 0 100
İnsanın doğası ile din arasında ilişki kurar.	1 1 0 100
KAZANIM BELİRTİLMEMİŞ	2 2 0 100
Felsefe (Seçmeli)	S D Y B%
Sanat felsefesinin konusunu ve problemlerini açıklar.	1 0 0 0
Siyaset felsefesinin konusunu ve problemlerini açıklar.	1 0 0 0
Varlık felsefesinin konusunu ve problemlerini açıklar.	1 0 0 0
Bilgi felsefesinin konusunu ve problemlerini açıklar.	1 0 0 0
KAZANIM BELİRTİLMEMİŞ	1 0 0 0
TYT Matematik	S D Y B%
Matematik-1	S D Y B%
İki kümenin kartezyen çarpımıyla ilgili işlemler yapar.	1 1 0 100
KAZANIM BELİRTİLMEMİŞ	29 24 4 83
Geometri	S D Y B%
KAZANIM BELİRTİLMEMİŞ	10 3 2 30
TYT Fen	S D Y B%
Fizik	S D Y B%
Konum, alınan yol, yer değiştirme, sürat ve hız kavramlarını birbirleri ile ilişkilendirir.	1 0 1 0
KAZANIM BELİRTİLMEMİŞ	6 6 0 100
Kimya	S D Y B%
KAZANIM BELİRTİLMEMİŞ	7 6 1 86
Biyoloji	S D Y B%
Hayvanlar	1 1 0 100
Enzimler	1 0 1 0
Ekosistemde Madde ve Enerji Akışı	1 1 0 100
Sitoplazma	1 1 0 100
KAZANIM BELİRTİLMEMİŞ	2 1 1 50

SONUÇ BELGESİ	Paraf 01474812051 TYT Deneme 5 TG
----------------------	--

İSTANBUL / BEYLİKDÜZÜ / DÜNYA ETÜT MERKEZİ			DERSLERE GÖRE ANALİZ		
Öğrenci		Numara	Sınıf		
ELİF ADIGÜZEL		0	12-XX		

Puan Türü	Puan	Genel Ortalama	Dereceler				
			Snf	Kurum	İlçe	İl	Genel
TYT	▼ 302,916	324,720	106	107	144	2792	11388
Katılımlar:			122	123	205	3699	18078

Ders	Soru	Doğru	Yanlış	Net	Başarı %	Sınıf Ort.	Kurum Ort.	Genel Ort.
Türkçe	40	24	11	21,25	53	▼29,68	▼29,70	▼25,57
Tarih-1	5	3	1	2,75	55	▼3,97	▼3,98	▼3,27
Coğrafya-1	5	2	3	1,25	25	▼2,71	▼2,71	▼1,87
Felsefe	5	5	0	5,00	100	▲4,70	▲4,70	▲4,11
Din Kül. ve Ahl. Bil.	5	5	0	5,00	100	▲4,62	▲4,62	▲4,09
Felsefe (Seçmeli)	5	0	0	0,00	0	▼0,02	▼0,02	▲0,00
TYT Sosyal	20	15	4	14,00	70	▼16,02	▼16,03	▲13,34
Matematik-1	30	7	3	6,25	21	▼18,78	▼18,82	▼12,51
Geometri	10	1	0	1,00	10	▼3,57	▼3,58	▼2,17
TYT Matematik	40	8	3	7,25	18	▼22,34	▼22,40	▼14,68
Fizik	7	2	4	1,00	14	▼3,97	▼3,97	▼2,47
Kimya	7	7	0	7,00	100	▲5,13	▲5,14	▲3,55
Biyoloji	6	3	1	2,75	46	▼3,80	▼3,82	▲2,55
TYT Fen	20	12	5	10,75	54	▼12,90	▼12,93	▲8,56
Toplam:	120	59	23	53,25	44	▼80,95	▼81,07	▼62,15

Soru No	1234567890123456789012345678901234567890
TYT Türkçe	eAaDCCDBeCbBDD cbE c a bDcEDCCACaEDCAB
Cevap Anahtarı	A BAEDCCBACCBBDEDEAEAEEDADBECEDCACBEDCAB
TYT Sosyal	CeBAbeaEBCEADBBDEAC
Cevap Anahtarı	A DCDBADCBEBCBEADBBDEACBEBCDA
TYT Matematik	EBb Cad A DC B B
Cevap Anahtarı	A DEBABBCCBBAAECEAEBCABDCDCBAACBEBCBEADAEDA
TYT Fen	caC AdcCEBDAEC d DBE
Cevap Anahtarı	A EBCBAEDCEBDAECACDDBE

TYT Türkçe	S D Y B%
Türkçe	5 3 1 60
KAZANIM BELİRTİLMEMİŞ	40 24 11 60
TYT Sosyal	S D Y B%
Tarih-1	5 3 1 60
KAZANIM BELİRTİLMEMİŞ	5 3 1 60
Coğrafya-1	S D Y B%
Konum, Türkiye'nin Coğrafi Konumu	1 0 1 0
Dünyada Bitkiler	1 0 1 0
Nüfusun Özellikleri ve Önemi	1 1 0 100
Doğa ve İnsan Etkileşimi	1 1 0 100
KAZANIM BELİRTİLMEMİŞ	1 0 1 0
Felsefe	S D Y B%
Varlık felsefesinin konusunu ve problemlerini açıklar.	1 1 0 100
Siyaset felsefesinin konusunu ve problemlerini açıklar.	1 1 0 100
Ahlak felsefesinin konusunu ve problemlerini açıklar.	1 1 0 100
Bilgi felsefesinin konusunu ve problemlerini açıklar.	1 1 0 100
KAZANIM BELİRTİLMEMİŞ	1 1 0 100
Din Kül. ve Ahl. Bil.	S D Y B%
Konfüçyanizm'in doğuşunu ve gelişim sürecini özetler.	1 1 0 100
İslam inancında imanın mahiyetini araştırır.	1 1 0 100
İnsanın doğası ile din arasında ilişki kurar.	1 1 0 100
KAZANIM BELİRTİLMEMİŞ	2 2 0 100
Felsefe (Seçmeli)	S D Y B%
Sanat felsefesinin konusunu ve problemlerini açıklar.	1 0 0 0
Siyaset felsefesinin konusunu ve problemlerini açıklar.	1 0 0 0
Varlık felsefesinin konusunu ve problemlerini açıklar.	1 0 0 0
Bilgi felsefesinin konusunu ve problemlerini açıklar.	1 0 0 0
KAZANIM BELİRTİLMEMİŞ	1 0 0 0
TYT Matematik	S D Y B%
Matematik-1	S D Y B%
İki kümenin kartezyen çarpımıyla ilgili işlemler yapar.	1 0 0 0
KAZANIM BELİRTİLMEMİŞ	29 7 3 24
Geometri	S D Y B%
KAZANIM BELİRTİLMEMİŞ	10 1 0 10
TYT Fen	S D Y B%
Fizik	S D Y B%
Konum, alınan yol, yer değiştirme, sürat ve hız kavramlarını birbirleri ile ilişkilendirir.	1 0 1 0
KAZANIM BELİRTİLMEMİŞ	6 2 3 33
Kimya	S D Y B%
KAZANIM BELİRTİLMEMİŞ	7 7 0 100
Biyoloji	S D Y B%
Hayvanlar	1 0 0 0
Enzimler	1 1 0 100
Ekosistemde Madde ve Enerji Akışı	1 1 0 100
Sitoplazma	1 1 0 100
KAZANIM BELİRTİLMEMİŞ	2 0 1 0

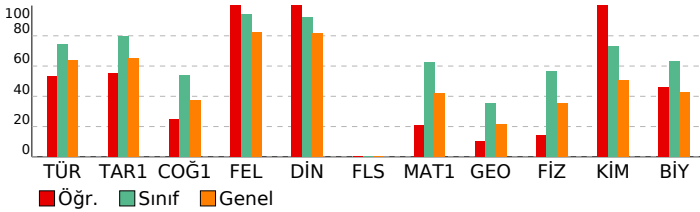

SONUÇ BELGESİ										Paraf 01474812051 TYT Deneme 5 TG									
İSTANBUL / BEYLİKDÜZÜ / DÜNYA ETÜT MERKEZİ										DERSLERE GÖRE ANALİZ									
Öğrenci					Numara			Sınıf											
ELİFNUR GÖNÜLLÜ					0			12-XX											
Puan Türü	Puan	Genel Ortalama	Dereceler																
			Snf	Kurum	İlçe	İl	Genel												
TYT	▲ 334,870	324,720	97	98	122	2304	8935												
Katılımlar:			122	123	205	3699	18078												
Ders	Soru	Doğru	Yanlış	Net	Başarı %	Sınıf Ort.	Kurum Ort.	Genel Ort.											
Türkçe	40	33	7	31,25	78	▲ 29,68	▲ 29,70	▲ 25,57											
Tarih-1	5	5	0	5,00	100	▲ 3,97	▲ 3,98	▲ 3,27											
Coğrafya-1	5	3	2	2,50	50	▼ 2,71	▼ 2,71	▲ 1,87											
Felsefe	5	5	0	5,00	100	▲ 4,70	▲ 4,70	▲ 4,11											
Din Kül. ve Ahl. Bil.	5	5	0	5,00	100	▲ 4,62	▲ 4,62	▲ 4,09											
Felsefe (Seçmeli)	5	0	0	0,00	0	▼ 0,02	▼ 0,02	◆ 0,00											
TYT Sosyal	20	18	2	17,50	88	▲ 16,02	▲ 16,03	▲ 13,34											
Matematik-1	30	13	3	12,25	41	▼ 18,78	▼ 18,82	▼ 12,51											
Geometri	10	0	0	0,00	0	▼ 3,57	▼ 3,58	▼ 2,17											
TYT Matematik	40	13	3	12,25	31	▼ 22,34	▼ 22,40	▼ 14,68											
Fizik	7	0	0	0,00	0	▼ 3,97	▼ 3,97	▼ 2,47											
Kimya	7	2	0	2,00	29	▼ 5,13	▼ 5,14	▼ 3,55											
Biyoloji	6	2	1	1,75	29	▼ 3,80	▼ 3,82	▼ 2,55											
TYT Fen	20	4	1	3,75	19	▼ 12,90	▼ 12,93	▼ 8,56											
Toplam:		120	68	13	64,75	54	▼ 80,95	▼ 81,07	▲ 62,15										
Soru No		1234567890123456789012345678901234567890																	
TYT Türkçe		EDBADBCCCBACEDDDAcAEDABaCdDaddADCBECAADC																	
Cevap Anahtarı		B EDBADBCCCBACEDDDAEAEADABECEDBECADCBECABDC																	
TYT Sosyal		DADCBeCbEEDDACAEDCB																	
Cevap Anahtarı		B DADCBBCEBEEBDACAEDCBEBACD																	
TYT Matematik		BA ECD bbB BC A D c BC B																	
Cevap Anahtarı		B BADECDBBAEBBEBCEABDCACBCDCAAEBCBDAEAAEED																	
TYT Fen		A C bb D																	
Cevap Anahtarı		B CEBEADACEBCECABEDD																	

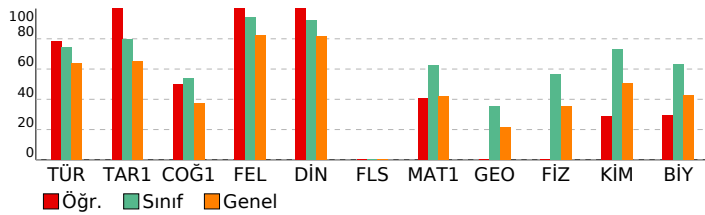

TYT Türkçe			
Türkçe	S	D	Y B%
KAZANIM BELİRTİLMEMİŞ	40	33	7 83
TYT Sosyal			
Tarih-1	S	D	Y B%
KAZANIM BELİRTİLMEMİŞ	5	5	0 100
Coğrafya-1	S	D	Y B%
Konum, Türkiye'nin Coğrafi Konumu	1	0	1 0
Dünyada Bitkiler	1	1	0 100
Nüfusun Özellikleri ve Önemi	1	1	0 100
Doğa ve İnsan Etkileşimi	1	1	0 100
KAZANIM BELİRTİLMEMİŞ	1	0	1 0
Felsefe	S	D	Y B%
Varlık felsefesinin konusunu ve problemlerini açıklar.	1	1	0 100
Siyaset felsefesinin konusunu ve problemlerini açıklar.	1	1	0 100
Ahlak felsefesinin konusunu ve problemlerini açıklar.	1	1	0 100
Bilgi felsefesinin konusunu ve problemlerini açıklar.	1	1	0 100
KAZANIM BELİRTİLMEMİŞ	1	1	0 100
Din Kül. ve Ahl. Bil.	S	D	Y B%
Konfüçyanizm'in doğuşunu ve gelişim sürecini özetler.	1	1	0 100
İslam inancında imanın mahiyetini araştırır.	1	1	0 100
İnsanın doğası ile din arasında ilişki kurar.	1	1	0 100
KAZANIM BELİRTİLMEMİŞ	2	2	0 100
Felsefe (Seçmeli)	S	D	Y B%
Sanat felsefesinin konusunu ve problemlerini açıklar.	1	0	0 0
Siyaset felsefesinin konusunu ve problemlerini açıklar.	1	0	0 0
Varlık felsefesinin konusunu ve problemlerini açıklar.	1	0	0 0
Bilgi felsefesinin konusunu ve problemlerini açıklar.	1	0	0 0
KAZANIM BELİRTİLMEMİŞ	1	0	0 0
TYT Matematik			
Matematik-1	S	D	Y B%
İki kümenin kartezyen çarpımıyla ilgili işlemler yapar.	1	0	1 0
KAZANIM BELİRTİLMEMİŞ	29	13	2 45
Geometri	S	D	Y B%
KAZANIM BELİRTİLMEMİŞ	10	0	0 0
TYT Fen			
Fizik	S	D	Y B%
Konum, alınan yol, yer değiştirme, sürat ve hız kavramlarını birbirleri ile ilişkilendirir.	1	0	0 0
KAZANIM BELİRTİLMEMİŞ	6	0	0 0
Kimya	S	D	Y B%
KAZANIM BELİRTİLMEMİŞ	7	2	0 29
Biyoloji	S	D	Y B%
Hayvanlar	1	0	1 0
Enzimler	1	0	0 0
Ekosistemde Madde ve Enerji Akışı	1	1	0 100
Sitoplazma	1	0	0 0
KAZANIM BELİRTİLMEMİŞ	2	1	0 50

SONUÇ BELGESİ	Paraf 01474812051 TYT Deneme 5 TG
İSTANBUL / BEYLİKDÜZÜ / DÜNYA ETÜT MERKEZİ	DERSLERE GÖRE ANALİZ

Öğrenci	Numara	Sınıf
EMİRHAN AYDIN	0	12-XX

Puan Türü	Puan	Genel Ortalama	Dereceler				
			Snf	Kurum	İlçe	İl	Genel
TYT	▼ 192,207	324,720	121	122	182	3580	16647
Katılımlar:			122	123	205	3699	18078

Ders	Soru	Doğru	Yanlış	Net	Başarı %	Sınıf Ort.	Kurum Ort.	Genel Ort.
Türkçe	40	17	12	14,00	35	▼ 29,68	▼ 29,70	▼ 25,57
Tarih-1	5	3	2	2,50	50	▼ 3,97	▼ 3,98	▼ 3,27
Coğrafya-1	5	0	4	-1,00	-20	▼ 2,71	▼ 2,71	▼ 1,87
Felsefe	5	0	0	0,00	0	▼ 4,70	▼ 4,70	▼ 4,11
Din Kül. ve Ahl. Bil.	5	0	0	0,00	0	▼ 4,62	▼ 4,62	▼ 4,09
Felsefe (Seçmeli)	5	0	0	0,00	0	▼ 0,02	▼ 0,02	◆ 0,00
TYT Sosyal	20	3	6	1,50	8	▼ 16,02	▼ 16,03	▼ 13,34
Matematik-1	30	1	0	1,00	3	▼ 18,78	▼ 18,82	▼ 12,51
Geometri	10	0	0	0,00	0	▼ 3,57	▼ 3,58	▼ 2,17
TYT Matematik	40	1	0	1,00	3	▼ 22,34	▼ 22,40	▼ 14,68
Fizik	7	0	1	-0,25	-4	▼ 3,97	▼ 3,97	▼ 2,47
Kimya	7	0	0	0,00	0	▼ 5,13	▼ 5,14	▼ 3,55
Biyoloji	6	0	0	0,00	0	▼ 3,80	▼ 3,82	▼ 2,55
TYT Fen	20	0	1	-0,25	-1	▼ 12,90	▼ 12,93	▼ 8,56
Toplam:	120	21	19	16,25	14	▼ 80,95	▼ 81,07	▼ 62,15

Soru No	12345678901234567890123456789012345678901234567890
TYT Türkçe	aDeADBCC B D ddB CabcceAcCac ABDC
Cevap Anahtarı	B EDBADBCCBACEDDDAEADABECEDBECADCBECABDC
TYT Sosyal	beDCBcb ca
Cevap Anahtarı	B DADCBCBDBEEBDACAEDCBEBACD
TYT Matematik	B
Cevap Anahtarı	B BADECDBBAEBBEBCEABDCACBCDCAAEBCBDAEAAEED
TYT Fen	a
Cevap Anahtarı	B CEBEBDADACEBCECABEDD

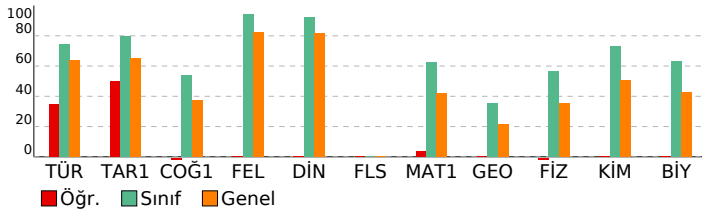

TYT Türkçe	S D Y B%
Türkçe	5 3 2 60
KAZANIM BELİRTİLMEMİŞ	40 17 12 43
TYT Sosyal	S D Y B%
Tarih-1	5 3 2 60
KAZANIM BELİRTİLMEMİŞ	5 3 2 60
Coğrafya-1	S D Y B%
Konum, Türkiye'nin Coğrafi Konumu	1 0 0 0
Dünyada Bitkiler	1 0 1 0
Nüfusun Özellikleri ve Önemi	1 0 1 0
Doğa ve İnsan Etkileşimi	1 0 1 0
KAZANIM BELİRTİLMEMİŞ	1 0 1 0
Felsefe	S D Y B%
Varlık felsefesinin konusunu ve problemlerini açıklar.	1 0 0 0
Siyaset felsefesinin konusunu ve problemlerini açıklar.	1 0 0 0
Ahlak felsefesinin konusunu ve problemlerini açıklar.	1 0 0 0
Bilgi felsefesinin konusunu ve problemlerini açıklar.	1 0 0 0
KAZANIM BELİRTİLMEMİŞ	1 0 0 0
Din Kül. ve Ahl. Bil.	S D Y B%
Konfüçyanizm'in doğuşunu ve gelişim sürecini özetler.	1 0 0 0
İslam inancında imanın mahiyetini araştırır.	1 0 0 0
İnsanın doğası ile din arasında ilişki kurar.	1 0 0 0
KAZANIM BELİRTİLMEMİŞ	2 0 0 0
Felsefe (Seçmeli)	S D Y B%
Sanat felsefesinin konusunu ve problemlerini açıklar.	1 0 0 0
Siyaset felsefesinin konusunu ve problemlerini açıklar.	1 0 0 0
Varlık felsefesinin konusunu ve problemlerini açıklar.	1 0 0 0
Bilgi felsefesinin konusunu ve problemlerini açıklar.	1 0 0 0
KAZANIM BELİRTİLMEMİŞ	1 0 0 0
TYT Matematik	S D Y B%
Matematik-1	S D Y B%
İki kümenin kartezyen çarpımıyla ilgili işlemler yapar.	1 0 0 0
KAZANIM BELİRTİLMEMİŞ	29 1 0 3
Geometri	S D Y B%
KAZANIM BELİRTİLMEMİŞ	10 0 0 0
TYT Fen	S D Y B%
Fizik	S D Y B%
Konum, alınan yol, yer değiştirme, sürat ve hız kavramlarını birbirleri ile ilişkilendirir.	1 0 0 0
KAZANIM BELİRTİLMEMİŞ	6 0 1 0
Kimya	S D Y B%
KAZANIM BELİRTİLMEMİŞ	7 0 0 0
Biyoloji	S D Y B%
Hayvanlar	1 0 0 0
Enzimler	1 0 0 0
Ekosistemde Madde ve Enerji Akışı	1 0 0 0
Sitoplazma	1 0 0 0
KAZANIM BELİRTİLMEMİŞ	2 0 0 0

SONUÇ BELGESİ	Paraf 01474812051 TYT Deneme 5 TG
İSTANBUL / BEYLİKDÜZÜ / DÜNYA ETÜT MERKEZİ	DERSLERE GÖRE ANALİZ

Öğrenci	Numara	Sınıf
EMRE ÇEVİK	0	12-XX

Puan Türü	Puan	Genel Ortalama	Dereceler				
			Snf	Kurum	İlçe	İl	Genel
TYT	▼ 174,742	324,720	122	123	183	3606	16923
Katılımlar:			122	123	205	3699	18078

Ders	Soru	Doğru	Yanlış	Net	Başarı %	Sınıf Ort.	Kurum Ort.	Genel Ort.
Türkçe	40	15	13	11,75	29	▼ 29,68	▼ 29,70	▼ 25,57
Tarih-1	5	0	1	-0,25	-5	▼ 3,97	▼ 3,98	▼ 3,27
Coğrafya-1	5	0	2	-0,50	-10	▼ 2,71	▼ 2,71	▼ 1,87
Felsefe	5	0	0	0,00	0	▼ 4,70	▼ 4,70	▼ 4,11
Din Kül. ve Ahl. Bil.	5	0	0	0,00	0	▼ 4,62	▼ 4,62	▼ 4,09
Felsefe (Seçmeli)	5	2	1	1,75	35	▲ 0,02	▲ 0,02	▲ 0,00
TYT Sosyal	20	2	4	1,00	5	▼ 16,02	▼ 16,03	▼ 13,34
Matematik-1	30	2	18	-2,50	-8	▼ 18,78	▼ 18,82	▼ 12,51
Geometri	10	2	8	0,00	0	▼ 3,57	▼ 3,58	▼ 2,17
TYT Matematik	40	4	26	-2,50	-6	▼ 22,34	▼ 22,40	▼ 14,68
Toplam:	120	21	43	10,25	9	▼ 80,95	▼ 81,07	▼ 62,15

Soru No	1234567890123456789012345678901234567890
---------	--

TYT Türkçe	EDBADBCCbBAaEeDDAcAd	27290639
------------	----------------------	----------

Cevap Anahtarı	B	EDBADBCCBACEDDDAEEDABECEDBECADCBECABDC
----------------	---	--

TYT Sosyal	£ ?z	bCD
------------	------	-----

Cevap Anahtarı	B	DADCBBCEBEBDDCAEDCBEBACD
----------------	---	--------------------------

TYT Matematik	ceddbaa cae dCac	deCdb eeBaebdAcae
---------------	------------------	-------------------

Cevap Anahtarı	B	BADECDBBAEBBEBCEABDCACBCDCAAEBCBDAEAAEED
----------------	---	--

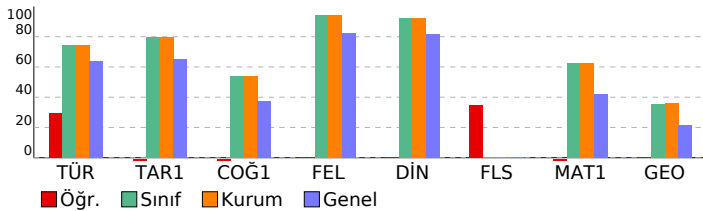

TYT Türkçe	S D Y B%
Türkçe	5 0 1 0
KAZANIM BELİRTİLMEMİŞ	40 15 13 38
TYT Sosyal	S D Y B%
Tarih-1	5 0 1 0
KAZANIM BELİRTİLMEMİŞ	5 0 1 0
Coğrafya-1	S D Y B%
Konum, Türkiye'nin Coğrafi Konumu	1 0 1 0
Dünyada Bitkiler	1 0 0 0
Nüfusun Özellikleri ve Önemi	1 0 0 0
Doğa ve İnsan Etkileşimi	1 0 1 0
KAZANIM BELİRTİLMEMİŞ	1 0 0 0
Felsefe	S D Y B%
Varlık felsefesinin konusunu ve problemlerini açıklar.	1 0 0 0
Siyaset felsefesinin konusunu ve problemlerini açıklar.	1 0 0 0
Ahlak felsefesinin konusunu ve problemlerini açıklar.	1 0 0 0
Bilgi felsefesinin konusunu ve problemlerini açıklar.	1 0 0 0
KAZANIM BELİRTİLMEMİŞ	1 0 0 0
Din Kül. ve Ahl. Bil.	S D Y B%
Konfüçyanizm'in doğuşunu ve gelişim sürecini özetler.	1 0 0 0
İslam inancında imanın mahiyetini araştırır.	1 0 0 0
İnsanın doğası ile din arasında ilişki kurar.	1 0 0 0
KAZANIM BELİRTİLMEMİŞ	2 0 0 0
Felsefe (Seçmeli)	S D Y B%
Sanat felsefesinin konusunu ve problemlerini açıklar.	1 0 0 0
Siyaset felsefesinin konusunu ve problemlerini açıklar.	1 1 0 100
Varlık felsefesinin konusunu ve problemlerini açıklar.	1 1 0 100
Bilgi felsefesinin konusunu ve problemlerini açıklar.	1 0 1 0
KAZANIM BELİRTİLMEMİŞ	1 0 0 0

TYT Matematik	S D Y B%
Matematik-1	S D Y B%
İki kümenin kartezyen çarpımıyla ilgili işlemler yapar.	1 0 0 0
KAZANIM BELİRTİLMEMİŞ	29 2 18 7
Geometri	S D Y B%
KAZANIM BELİRTİLMEMİŞ	10 2 8 20

SONUÇ BELGESİ	Paraf 01474812051 TYT Deneme 5 TG
İSTANBUL / BEYLİKDÜZÜ / DÜNYA ETÜT MERKEZİ	DERSLERE GÖRE ANALİZ

Öğrenci	Numara	Sınıf
ERDEM SÜMER	0	12-XX

Puan Türü	Puan	Genel Ortalama	Dereceler				
			Snf	Kurum	İlçe	İl	Genel
TYT	▲ 342,590	324,720	93	94	117	2194	8374
Katılımlar:			122	123	205	3699	18078

Ders	Soru	Doğru	Yanlış	Net	Başarı %	Sınıf Ort.	Kurum Ort.	Genel Ort.
Türkçe	40	27	13	23,75	59	▼ 29,68	▼ 29,70	▼ 25,57
Tarih-1	5	5	0	5,00	100	▲ 3,97	▲ 3,98	▲ 3,27
Coğrafya-1	5	3	2	2,50	50	▼ 2,71	▼ 2,71	▲ 1,87
Felsefe	5	5	0	5,00	100	▲ 4,70	▲ 4,70	▲ 4,11
Din Kül. ve Ahl. Bil.	5	5	0	5,00	100	▲ 4,62	▲ 4,62	▲ 4,09
Felsefe (Seçmeli)	5	0	0	0,00	0	▼ 0,02	▼ 0,02	◆ 0,00
TYT Sosyal	20	18	2	17,50	88	▲ 16,02	▲ 16,03	▲ 13,34
Matematik-1	30	20	6	18,50	62	▼ 18,78	▼ 18,82	▲ 12,51
Geometri	10	3	2	2,50	25	▼ 3,57	▼ 3,58	▲ 2,17
TYT Matematik	40	23	8	21,00	53	▼ 22,34	▼ 22,40	▲ 14,68
Fizik	7	1	2	0,50	7	▼ 3,97	▼ 3,97	▼ 2,47
Kimya	7	3	1	2,75	39	▼ 5,13	▼ 5,14	▼ 3,55
Biyoloji	6	2	1	1,75	29	▼ 3,80	▼ 3,82	▼ 2,55
TYT Fen	20	6	4	5,00	25	▼ 12,90	▼ 12,93	▼ 8,56
Toplam:	120	74	27	67,25	56	▼ 80,95	▼ 81,07	▲ 62,15

Soru No	1234567890123456789012345678901234567890
---------	--

TYT Türkçe	EDBADBCCbBeCEDcDdEAEDccCEbBbaADCaECaCaC
Cevap Anahtarı	B EDBADBCCBACEDDDAEADABECEDBECADCBECABDC

TYT Sosyal	DADCBBeBEEBDACAEDCB
Cevap Anahtarı	B DADCBBCDBEEBDACAEDCBEBACD

TYT Matematik	BbDECDBBAcBBEdbcAaD ACBCDC B dDA A b
Cevap Anahtarı	B BADECDBBAEBBEBCEABDCACBCDCAAEBCBDAEAAEED

TYT Fen	Eab e E CE bB D
Cevap Anahtarı	B CEBEADACEBCECABEDD

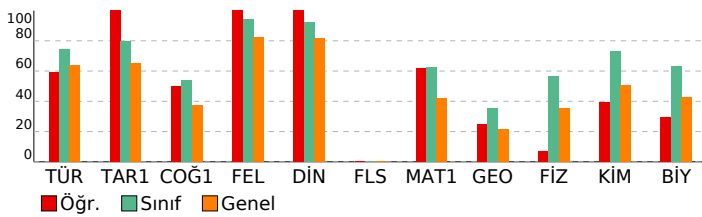

TYT Türkçe	S	D	Y	B%
Türkçe	40	27	13	68
KAZANIM BELİRTİLMEMİŞ				
TYT Sosyal	S	D	Y	B%
Tarih-1	5	5	0	100
KAZANIM BELİRTİLMEMİŞ				
Coğrafya-1	1	1	0	100
Konum, Türkiye'nin Coğrafi Konumu	1	0	1	0
Dünyada Bitkiler	1	0	1	0
Nüfusun Özellikleri ve Önemi	1	1	0	100
Doğa ve İnsan Etkileşimi	1	1	0	100
KAZANIM BELİRTİLMEMİŞ				
Felsefe	S	D	Y	B%
Varietik felsefesinin konusunu ve problemlerini açıklar.	1	1	0	100
Siyaset felsefesinin konusunu ve problemlerini açıklar.	1	1	0	100
Ahlak felsefesinin konusunu ve problemlerini açıklar.	1	1	0	100
Bilgi felsefesinin konusunu ve problemlerini açıklar.	1	1	0	100
KAZANIM BELİRTİLMEMİŞ				
Din Kül. ve Ahl. Bil.	S	D	Y	B%
Konfüçyanizm'in doğuşunu ve gelişim sürecini özetler.	1	1	0	100
İslam inancında imanın mahiyetini araştırır.	1	1	0	100
İnsanın doğası ile din arasında ilişki kurar.	1	1	0	100
KAZANIM BELİRTİLMEMİŞ				
Felsefe (Seçmeli)	S	D	Y	B%
Sanat felsefesinin konusunu ve problemlerini açıklar.	1	0	0	0
Siyaset felsefesinin konusunu ve problemlerini açıklar.	1	0	0	0
Varietik felsefesinin konusunu ve problemlerini açıklar.	1	0	0	0
Bilgi felsefesinin konusunu ve problemlerini açıklar.	1	0	0	0
KAZANIM BELİRTİLMEMİŞ				
TYT Matematik	S	D	Y	B%
Matematik-1	1	1	0	100
İki kümenin kartezyen çarpımıyla ilgili işlemler yapar.	29	19	6	66
KAZANIM BELİRTİLMEMİŞ				
Geometri	10	3	2	30
KAZANIM BELİRTİLMEMİŞ				
TYT Fen	S	D	Y	B%
Fizik	1	0	1	0
Konum, alınan yol, yer değiştirme, sürat ve hız kavramlarını birbirleri ile ilişkilendirir.	6	1	1	17
KAZANIM BELİRTİLMEMİŞ				
Kimya	7	3	1	43
KAZANIM BELİRTİLMEMİŞ				
Biyoloji	1	1	0	100
Hayvanlar	1	0	1	0
Enzimler	1	1	0	100
Ekosistemde Madde ve Enerji Akışı	1	1	0	100
Sitoplazma	1	0	0	0
KAZANIM BELİRTİLMEMİŞ				

SONUÇ BELGESİ	Paraf 01474812051 TYT Deneme 5 TG
İSTANBUL / BEYLİKDÜZÜ / DÜNYA ETÜT MERKEZİ	DERSLERE GÖRE ANALİZ

Öğrenci	Numara	Sınıf
EREN HAMSİ	0	12-XX

Puan Türü	Puan	Genel Ortalama	Dereceler				
			Snf	Kurum	İlçe	İl	Genel
TYT	▲ 449,580	324,720	11	11	12	380	1039
Katılımlar:			122	123	205	3699	18078

Ders	Soru	Doğru	Yanlış	Net	Başarı %	Sınıf Ort.	Kurum Ort.	Genel Ort.
Türkçe	40	35	5	33,75	84	▲ 29,68	▲ 29,70	▲ 25,57
Tarih-1	5	4	1	3,75	75	▼ 3,97	▼ 3,98	▲ 3,27
Coğrafya-1	5	5	0	5,00	100	▲ 2,71	▲ 2,71	▲ 1,87
Felsefe	5	5	0	5,00	100	▲ 4,70	▲ 4,70	▲ 4,11
Din Kül. ve Ahl. Bil.	5	5	0	5,00	100	▲ 4,62	▲ 4,62	▲ 4,09
Felsefe (Seçmeli)	5	0	0	0,00	0	▼ 0,02	▼ 0,02	◆ 0,00
TYT Sosyal	20	19	1	18,75	94	▲ 16,02	▲ 16,03	▲ 13,34
Matematik-1	30	25	4	24,00	80	▲ 18,78	▲ 18,82	▲ 12,51
Geometri	10	10	0	10,00	100	▲ 3,57	▲ 3,58	▲ 2,17
TYT Matematik	40	35	4	34,00	85	▲ 22,34	▲ 22,40	▲ 14,68
Fizik	7	5	2	4,50	64	▲ 3,97	▲ 3,97	▲ 2,47
Kimya	7	7	0	7,00	100	▲ 5,13	▲ 5,14	▲ 3,55
Biyoloji	6	5	0	5,00	83	▲ 3,80	▲ 3,82	▲ 2,55
TYT Fen	20	17	2	16,50	83	▲ 12,90	▲ 12,93	▲ 8,56
Toplam:	120	106	12	103,00	86	▲ 80,95	▲ 81,07	▲ 62,15

Soru No	1234567890123456789012345678901234567890
TYT Türkçe	aAEDbCbDBbCCBDDDEDAEAEdEDADbDCEdCCACBEDCAB
Cevap Anahtarı	A BAEDCCBACCBDDEDAEAEbEDADbBCEdCCACBEDCAB
TYT Sosyal	DCbBADCBEBCEADBBDEAC
Cevap Anahtarı	A DCDBADCBEBCEADBBDEACBECDA
TYT Matematik	DEBAdbCBBAEACEbe CABDCDCbCACbCBCEADAEDAEDAE
Cevap Anahtarı	A DEBABBCCBBAEACEAEBCABDCDCBAACBEBCEADAEDAEDAE
TYT Fen	EdCeAEDCEBDAECAC DBE
Cevap Anahtarı	A EBCBAEDCEBDAECACDDBE

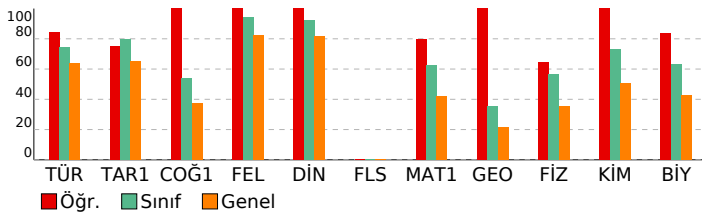

TYT Türkçe	S D Y B%
Türkçe	5 4 1 80
KAZANIM BELİRTİLMEMİŞ	40 35 5 88
TYT Sosyal	S D Y B%
Tarih-1	5 4 1 80
KAZANIM BELİRTİLMEMİŞ	5 4 1 80
Coğrafya-1	S D Y B%
Konum, Türkiye'nin Coğrafi Konumu	1 1 0 100
Dünyada Bitkiler	1 1 0 100
Nüfusun Özellikleri ve Önemi	1 1 0 100
Doğa ve İnsan Etkileşimi	1 1 0 100
KAZANIM BELİRTİLMEMİŞ	1 1 0 100
Felsefe	S D Y B%
Varlık felsefesinin konusunu ve problemlerini açıklar.	1 1 0 100
Siyaset felsefesinin konusunu ve problemlerini açıklar.	1 1 0 100
Ahlak felsefesinin konusunu ve problemlerini açıklar.	1 1 0 100
Bilgi felsefesinin konusunu ve problemlerini açıklar.	1 1 0 100
KAZANIM BELİRTİLMEMİŞ	1 1 0 100
Din Kül. ve Ahl. Bil.	S D Y B%
Konfüçyanizm'in doğuşunu ve gelişim sürecini özetler.	1 1 0 100
İslam inancında imanın mahiyetini araştırır.	1 1 0 100
İnsanın doğası ile din arasında ilişki kurar.	1 1 0 100
KAZANIM BELİRTİLMEMİŞ	2 2 0 100
Felsefe (Seçmeli)	S D Y B%
Sanat felsefesinin konusunu ve problemlerini açıklar.	1 0 0 0
Siyaset felsefesinin konusunu ve problemlerini açıklar.	1 0 0 0
Varlık felsefesinin konusunu ve problemlerini açıklar.	1 0 0 0
Bilgi felsefesinin konusunu ve problemlerini açıklar.	1 0 0 0
KAZANIM BELİRTİLMEMİŞ	1 0 0 0
TYT Matematik	S D Y B%
Matematik-1	S D Y B%
İki kümenin kartezyen çarpımıyla ilgili işlemler yapar.	1 1 0 100
KAZANIM BELİRTİLMEMİŞ	29 24 4 83
Geometri	S D Y B%
KAZANIM BELİRTİLMEMİŞ	10 10 0 100
TYT Fen	S D Y B%
Fizik	S D Y B%
Konum, alınan yol, yer değiştirme, sürat ve hız kavramlarını birbirleri ile ilişkilendirir.	1 0 1 0
KAZANIM BELİRTİLMEMİŞ	6 5 1 83
Kimya	S D Y B%
KAZANIM BELİRTİLMEMİŞ	7 7 0 100
Biyoloji	S D Y B%
Hayvanlar	1 1 0 100
Enzimler	1 1 0 100
Ekosistemde Madde ve Enerji Akışı	1 1 0 100
Sitoplazma	1 1 0 100
KAZANIM BELİRTİLMEMİŞ	2 1 0 50

SONUÇ BELGESİ	Paraf 01474812051 TYT Deneme 5 TG
İSTANBUL / BEYLİKDÜZÜ / DÜNYA ETÜT MERKEZİ	DERSLERE GÖRE ANALİZ

Öğrenci	Numara	Sınıf
ESMA AÇIKGÖZ	0	12-XX

Puan Türü	Puan	Genel Ortalama	Dereceler				
			Snf	Kurum	İlçe	İl	Genel
TYT	▼ 313,128	324,720	104	105	135	2639	10555

Katılımlar:	122	123	205	3699	18078
-------------	-----	-----	-----	------	-------

Ders	Soru	Doğru	Yanlış	Net	Başarı %	Sınıf Ort.	Kurum Ort.	Genel Ort.
Türkçe	40	30	8	28,00	70	▼ 29,68	▼ 29,70	▲ 25,57
Tarih-1	5	4	1	3,75	75	▼ 3,97	▼ 3,98	▲ 3,27
Coğrafya-1	5	2	1	1,75	35	▼ 2,71	▼ 2,71	▼ 1,87
Felsefe	5	5	0	5,00	100	▲ 4,70	▲ 4,70	▲ 4,11
Din Kül. ve Ahl. Bil.	5	5	0	5,00	100	▲ 4,62	▲ 4,62	▲ 4,09
Felsefe (Seçmeli)	5	0	0	0,00	0	▼ 0,02	▼ 0,02	◆ 0,00
TYT Sosyal	20	16	2	15,50	78	▼ 16,02	▼ 16,03	▲ 13,34
Matematik-1	30	11	7	9,25	31	▼ 18,78	▼ 18,82	▼ 12,51
Geometri	10	0	0	0,00	0	▼ 3,57	▼ 3,58	▼ 2,17
TYT Matematik	40	11	7	9,25	23	▼ 22,34	▼ 22,40	▼ 14,68
Fizik	7	0	0	0,00	0	▼ 3,97	▼ 3,97	▼ 2,47
Kimya	7	2	0	2,00	29	▼ 5,13	▼ 5,14	▼ 3,55
Biyoloji	6	3	2	2,50	42	▼ 3,80	▼ 3,82	▼ 2,55
TYT Fen	20	5	2	4,50	23	▼ 12,90	▼ 12,93	▼ 8,56
Toplam:	120	62	19	57,25	48	▼ 80,95	▼ 81,07	▼ 62,15

Soru No	12345678901234567890123456789012345678901234567890
---------	--

TYT Türkçe	EDBebBeCCbBceCDDA AEDA ECEDBcdADCcECABDC
Cevap Anahtarı	B EDBADBCCBACEDDDAEADABECEDBECADCBECABDC

TYT Sosyal	DADCe C cEEBDACAEDCB
Cevap Anahtarı	B DADCBCDBEEBDACAEDCBEBACD

TYT Matematik	ae CaaB ce EB bA D CBCD B
Cevap Anahtarı	B BADECDBBAEBBEBCEABDCACBCDCAAEBCBDAEAAEED

TYT Fen	A C bb EDD
Cevap Anahtarı	B CEBEDBADACEBCECABEDD

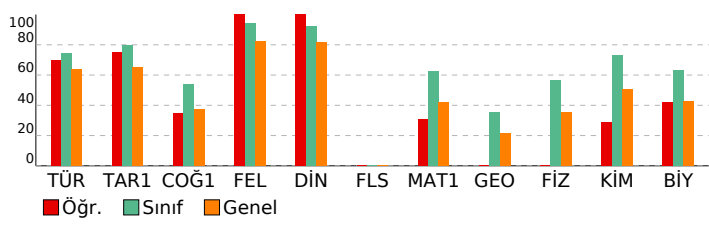

TYT Türkçe	S D Y B%
Türkçe	5 4 1 80
KAZANIM BELİRTİLMEMİŞ	40 30 8 75

TYT Sosyal	S D Y B%
Tarih-1	5 4 1 80
KAZANIM BELİRTİLMEMİŞ	5 4 1 80
Coğrafya-1	S D Y B%
Konum, Türkiye'nin Coğrafi Konumu	1 0 0 0
Dünyada Bitkiler	1 1 0 100
Nüfusun Özellikleri ve Önemi	1 1 0 100
Doğa ve İnsan Etkileşimi	1 0 1 0
KAZANIM BELİRTİLMEMİŞ	1 0 0 0

Felsefe	S D Y B%
Varietik felsefesinin konusunu ve problemlerini açıklar.	1 1 0 100
Siyaset felsefesinin konusunu ve problemlerini açıklar.	1 1 0 100
Ahlak felsefesinin konusunu ve problemlerini açıklar.	1 1 0 100
Bilgi felsefesinin konusunu ve problemlerini açıklar.	1 1 0 100
KAZANIM BELİRTİLMEMİŞ	1 1 0 100

Din Kül. ve Ahl. Bil.	S D Y B%
Konfüçyanizm'in doğuşunu ve gelişim sürecini özetler.	1 1 0 100
İslam inancında imanın mahiyetini araştırır.	1 1 0 100
İnsanın doğası ile din arasında ilişki kurar.	1 1 0 100
KAZANIM BELİRTİLMEMİŞ	2 2 0 100

Felsefe (Seçmeli)	S D Y B%
Sanat felsefesinin konusunu ve problemlerini açıklar.	1 0 0 0
Siyaset felsefesinin konusunu ve problemlerini açıklar.	1 0 0 0
Varietik felsefesinin konusunu ve problemlerini açıklar.	1 0 0 0
Bilgi felsefesinin konusunu ve problemlerini açıklar.	1 0 0 0
KAZANIM BELİRTİLMEMİŞ	1 0 0 0

TYT Matematik	S D Y B%
Matematik-1	S D Y B%
İki kümenin kartezyen çarpımıyla ilgili işlemler yapar.	1 0 0 0
KAZANIM BELİRTİLMEMİŞ	29 11 7 38
Geometri	S D Y B%
KAZANIM BELİRTİLMEMİŞ	10 0 0 0

TYT Fen	S D Y B%
Fizik	S D Y B%
Konum, alınan yol, yer değiştirme, sürat ve hız kavramlarını birbirleri ile ilişkilendirir.	1 0 0 0
KAZANIM BELİRTİLMEMİŞ	6 0 0 0
Kimya	S D Y B%
KAZANIM BELİRTİLMEMİŞ	7 2 0 29
Biyoloji	S D Y B%
Hayvanlar	1 0 1 0
Enzimler	1 1 0 100
Ekosistemde Madde ve Enerji Akışı	1 0 0 0
Sitoplazma	1 1 0 100
KAZANIM BELİRTİLMEMİŞ	2 1 1 50

SONUÇ BELGESİ	Paraf 01474812051 TYT Deneme 5 TG
İSTANBUL / BEYLİKDÜZÜ / DÜNYA ETÜT MERKEZİ	DERSLERE GÖRE ANALİZ

Öğrenci	Numara	Sınıf
EZEL KARIKSIZ	0	12-XX

Puan Türü	Puan	Genel Ortalama	Dereceler				
			Snf	Kurum	İlçe	İl	Genel
TYT	▲ 448,026	324,720	14	14	15	412	1133

Katılımlar:	122	123	205	3699	18078
-------------	-----	-----	-----	------	-------

Ders	Soru	Doğru	Yanlış	Net	Başarı %	Sınıf Ort.	Kurum Ort.	Genel Ort.
Türkçe	40	36	4	35,00	88	▲ 29,68	▲ 29,70	▲ 25,57
Tarih-1	5	4	1	3,75	75	▼ 3,97	▼ 3,98	▲ 3,27
Coğrafya-1	5	4	1	3,75	75	▲ 2,71	▲ 2,71	▲ 1,87
Felsefe	5	5	0	5,00	100	▲ 4,70	▲ 4,70	▲ 4,11
Din Kül. ve Ahl. Bil.	5	5	0	5,00	100	▲ 4,62	▲ 4,62	▲ 4,09
Felsefe (Seçmeli)	5	0	0	0,00	0	▼ 0,02	▼ 0,02	◆ 0,00
TYT Sosyal	20	18	2	17,50	88	▲ 16,02	▲ 16,03	▲ 13,34
Matematik-1	30	26	4	25,00	83	▲ 18,78	▲ 18,82	▲ 12,51
Geometri	10	9	1	8,75	88	▲ 3,57	▲ 3,58	▲ 2,17
TYT Matematik	40	35	5	33,75	84	▲ 22,34	▲ 22,40	▲ 14,68
Fizik	7	7	0	7,00	100	▲ 3,97	▲ 3,97	▲ 2,47
Kimya	7	7	0	7,00	100	▲ 5,13	▲ 5,14	▲ 3,55
Biyoloji	6	3	3	2,25	38	▼ 3,80	▼ 3,82	▼ 2,55
TYT Fen	20	17	3	16,25	81	▲ 12,90	▲ 12,93	▲ 8,56
Toplam:	120	106	14	102,50	85	▲ 80,95	▲ 81,07	▲ 62,15

Soru No	12345678901234567890123456789012345678901234567890
---------	--

TYT Türkçe	EDBADBCCCBACEDDDAcAdDABECEDBdCADCBECABDd
Cevap Anahtarı	B EDBADBCCCBACEDDDAEADABECEDBECADCBECABDC

TYT Sosyal	bADCBCDBcEBDACAEDCB
Cevap Anahtarı	B DADCBCDBEBEDACAEDCBEBACD

TYT Matematik	BAcECDaBAEBBEBabABDCAcBCDCAAEBCBDAEAcAEED
Cevap Anahtarı	B BADECDBBAEBBEBCEABDCAcBCDCAAEBCBDAEAAEED

TYT Fen	CEBEDBADACEBCEdbbDd
Cevap Anahtarı	B CEBEDBADACEBCECABEDD

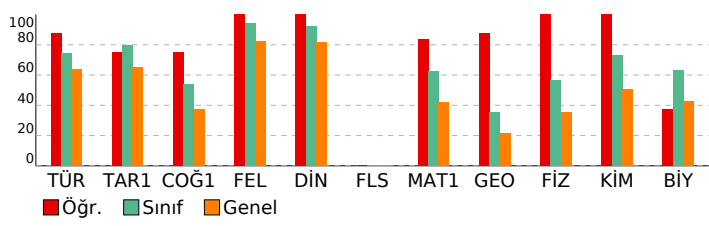

TYT Türkçe	S D Y B%
Türkçe	5 4 1 80
KAZANIM BELİRTİLMEMİŞ	40 36 4 90
TYT Sosyal	S D Y B%
Tarih-1	5 4 1 80
KAZANIM BELİRTİLMEMİŞ	5 4 1 80
Coğrafya-1	S D Y B%
Konum, Türkiye'nin Coğrafi Konumu	1 1 0 100
Dünyada Bitkiler	1 1 0 100
Nüfusun Özellikleri ve Önemi	1 0 1 0
Doğa ve İnsan Etkileşimi	1 1 0 100
KAZANIM BELİRTİLMEMİŞ	1 1 0 100
Felsefe	S D Y B%
Varlık felsefesinin konusunu ve problemlerini açıklar.	1 1 0 100
Siyaset felsefesinin konusunu ve problemlerini açıklar.	1 1 0 100
Ahlak felsefesinin konusunu ve problemlerini açıklar.	1 1 0 100
Bilgi felsefesinin konusunu ve problemlerini açıklar.	1 1 0 100
KAZANIM BELİRTİLMEMİŞ	1 1 0 100
Din Kül. ve Ahl. Bil.	S D Y B%
Konfüçyanizm'in doğuşunu ve gelişim sürecini özetler.	1 1 0 100
İslam inancında imanın mahiyetini araştırır.	1 1 0 100
İnsanın doğası ile din arasında ilişki kurar.	1 1 0 100
KAZANIM BELİRTİLMEMİŞ	2 2 0 100
Felsefe (Seçmeli)	S D Y B%
Sanat felsefesinin konusunu ve problemlerini açıklar.	1 0 0 0
Siyaset felsefesinin konusunu ve problemlerini açıklar.	1 0 0 0
Varlık felsefesinin konusunu ve problemlerini açıklar.	1 0 0 0
Bilgi felsefesinin konusunu ve problemlerini açıklar.	1 0 0 0
KAZANIM BELİRTİLMEMİŞ	1 0 0 0

TYT Matematik	S D Y B%
Matematik-1	1 1 0 100
İki kümenin kartezyen çarpımıyla ilgili işlemler yapar.	29 25 4 86
KAZANIM BELİRTİLMEMİŞ	29 25 4 86
Geometri	S D Y B%
KAZANIM BELİRTİLMEMİŞ	10 9 1 90

TYT Fen	S D Y B%
Fizik	1 1 0 100
Konum, alınan yol, yer değiştirme, sürat ve hız kavramlarını birbirleri ile ilişkilendirir.	6 6 0 100
KAZANIM BELİRTİLMEMİŞ	6 6 0 100
Kimya	S D Y B%
KAZANIM BELİRTİLMEMİŞ	7 7 0 100
Biyoloji	S D Y B%
Hayvanlar	1 0 1 0
Enzimler	1 1 0 100
Ekosistemde Madde ve Enerji Akışı	1 1 0 100
Sitoplazma	1 0 1 0
KAZANIM BELİRTİLMEMİŞ	2 1 1 50

SONUÇ BELGESİ	Paraf 01474812051 TYT Deneme 5 TG
İSTANBUL / BEYLİKDÜZÜ / DÜNYA ETÜT MERKEZİ	DERSLERE GÖRE ANALİZ

Öğrenci	Numara	Sınıf
EZEL KÖSE	0	12-XX

Puan Türü	Puan	Genel Ortalama	Dereceler				
			Snf	Kurum	İlçe	İl	Genel
TYT	▲ 390,418	324,720	69	70	78	1393	4780
Katılımlar:			122	123	205	3699	18078

Ders	Soru	Doğru	Yanlış	Net	Başarı %	Sınıf Ort.	Kurum Ort.	Genel Ort.
Türkçe	40	34	3	33,25	83	▲ 29,68	▲ 29,70	▲ 25,57
Tarih-1	5	4	0	4,00	80	▲ 3,97	▲ 3,98	▲ 3,27
Coğrafya-1	5	0	1	-0,25	-5	▼ 2,71	▼ 2,71	▼ 1,87
Felsefe	5	5	0	5,00	100	▲ 4,70	▲ 4,70	▲ 4,11
Din Kül. ve Ahl. Bil.	5	5	0	5,00	100	▲ 4,62	▲ 4,62	▲ 4,09
Felsefe (Seçmeli)	5	0	0	0,00	0	▼ 0,02	▼ 0,02	◆ 0,00
TYT Sosyal	20	14	1	13,75	69	▼ 16,02	▼ 16,03	▲ 13,34
Matematik-1	30	24	1	23,75	79	▲ 18,78	▲ 18,82	▲ 12,51
Geometri	10	2	0	2,00	20	▼ 3,57	▼ 3,58	▼ 2,17
TYT Matematik	40	26	1	25,75	64	▲ 22,34	▲ 22,40	▲ 14,68
Fizik	7	5	2	4,50	64	▲ 3,97	▲ 3,97	▲ 2,47
Kimya	7	4	2	3,50	50	▼ 5,13	▼ 5,14	▼ 3,55
Biyoloji	6	3	2	2,50	42	▼ 3,80	▼ 3,82	▼ 2,55
TYT Fen	20	12	6	10,50	53	▼ 12,90	▼ 12,93	▲ 8,56
Toplam:	120	86	11	83,25	69	▲ 80,95	▲ 81,07	▲ 62,15

Soru No	1234567890123456789012345678901234567890
TYT Türkçe	EDBADBCCCBACE DaAEAdDAB CEDBd ADCBECABDC
Cevap Anahtarı	B EDBADBCCCBACEDDDAEADABECEDBECADCBECABDC
TYT Sosyal	DADC bEBDACAEDCB
Cevap Anahtarı	B DADCBCDBEBBDACAEDCBEBACD
TYT Matematik	BADECDBBAEBBEBCEABD AdBC C B BD
Cevap Anahtarı	B BADECDBBAEBBEBCEABDCACBCDCAAEBCBDAEAAEED
TYT Fen	CEdEcBA AbcBCEeAB De
Cevap Anahtarı	B CEEDBADACEBCECABEDD

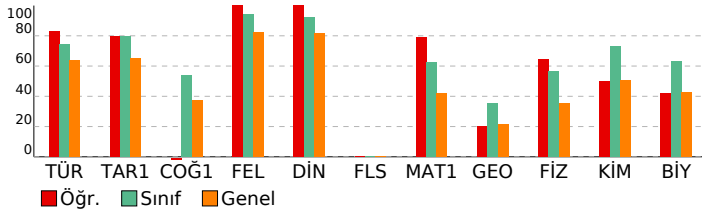

TYT Türkçe	S D Y B%
Türkçe	5 4 0 80
KAZANIM BELİRTİLMEMİŞ	40 34 3 85
TYT Sosyal	S D Y B%
Tarih-1	5 4 0 80
KAZANIM BELİRTİLMEMİŞ	5 4 0 80
Coğrafya-1	S D Y B%
Konum, Türkiye'nin Coğrafi Konumu	1 0 0 0
Dünyada Bitkiler	1 0 0 0
Nüfusun Özellikleri ve Önemi	1 0 1 0
Doğa ve İnsan Etkileşimi	1 0 0 0
KAZANIM BELİRTİLMEMİŞ	1 0 0 0
Felsefe	S D Y B%
Varlık felsefesinin konusunu ve problemlerini açıklar.	1 1 0 100
Siyaset felsefesinin konusunu ve problemlerini açıklar.	1 1 0 100
Ahlak felsefesinin konusunu ve problemlerini açıklar.	1 1 0 100
Bilgi felsefesinin konusunu ve problemlerini açıklar.	1 1 0 100
KAZANIM BELİRTİLMEMİŞ	1 1 0 100
Din Kül. ve Ahl. Bil.	S D Y B%
Konfüçyanizm'in doğuşunu ve gelişim sürecini özetler.	1 1 0 100
İslam inancında imanın mahiyetini araştırır.	1 1 0 100
İnsanın doğası ile din arasında ilişki kurar.	1 1 0 100
KAZANIM BELİRTİLMEMİŞ	2 2 0 100
Felsefe (Seçmeli)	S D Y B%
Sanat felsefesinin konusunu ve problemlerini açıklar.	1 0 0 0
Siyaset felsefesinin konusunu ve problemlerini açıklar.	1 0 0 0
Varlık felsefesinin konusunu ve problemlerini açıklar.	1 0 0 0
Bilgi felsefesinin konusunu ve problemlerini açıklar.	1 0 0 0
KAZANIM BELİRTİLMEMİŞ	1 0 0 0
TYT Matematik	S D Y B%
Matematik-1	S D Y B%
İki kümenin kartezyen çarpımıyla ilgili işlemler yapar.	1 1 0 100
KAZANIM BELİRTİLMEMİŞ	29 23 1 79
Geometri	S D Y B%
KAZANIM BELİRTİLMEMİŞ	10 2 0 20
TYT Fen	S D Y B%
Fizik	S D Y B%
Konum, alınan yol, yer değiştirme, sürat ve hız kavramlarını birbirleri ile ilişkilendirir.	1 0 1 0
KAZANIM BELİRTİLMEMİŞ	6 5 1 83
Kimya	S D Y B%
KAZANIM BELİRTİLMEMİŞ	7 4 2 57
Biyoloji	S D Y B%
Hayvanlar	1 1 0 100
Enzimler	1 0 1 0
Ekosistemde Madde ve Enerji Akışı	1 1 0 100
Sitoplazma	1 0 0 0
KAZANIM BELİRTİLMEMİŞ	2 1 1 50

SONUÇ BELGESİ	Paraf 01474812051 TYT Deneme 5 TG
İSTANBUL / BEYLİKDÜZÜ / DÜNYA ETÜT MERKEZİ	DERSLERE GÖRE ANALİZ

Öğrenci	Numara	Sınıf
EZGİ TAKAZ	0	12-XX

Puan Türü	Puan	Genel Ortalama	Dereceler				
			Snf	Kurum	İlçe	İl	Genel
TYT	▲ 379,951	324,720	78	79	90	1571	5519
Katılımlar:			122	123	205	3699	18078

Ders	Soru	Doğru	Yanlış	Net	Başarı %	Sınıf Ort.	Kurum Ort.	Genel Ort.
Türkçe	40	32	8	30,00	75	▲ 29,68	▲ 29,70	▲ 25,57
Tarih-1	5	4	1	3,75	75	▼ 3,97	▼ 3,98	▲ 3,27
Coğrafya-1	5	1	3	0,25	5	▼ 2,71	▼ 2,71	▼ 1,87
Felsefe	5	5	0	5,00	100	▲ 4,70	▲ 4,70	▲ 4,11
Din Kül. ve Ahl. Bil.	5	5	0	5,00	100	▲ 4,62	▲ 4,62	▲ 4,09
Felsefe (Seçmeli)	5	0	0	0,00	0	▼ 0,02	▼ 0,02	◆ 0,00
TYT Sosyal	20	15	4	14,00	70	▼ 16,02	▼ 16,03	▲ 13,34
Matematik-1	30	23	4	22,00	73	▲ 18,78	▲ 18,82	▲ 12,51
Geometri	10	1	0	1,00	10	▼ 3,57	▼ 3,58	▼ 2,17
TYT Matematik	40	24	4	23,00	58	▲ 22,34	▲ 22,40	▲ 14,68
Fizik	7	4	3	3,25	46	▼ 3,97	▼ 3,97	▲ 2,47
Kimya	7	6	1	5,75	82	▲ 5,13	▲ 5,14	▲ 3,55
Biyoloji	6	4	2	3,50	58	▼ 3,80	▼ 3,82	▲ 2,55
TYT Fen	20	14	6	12,50	63	▼ 12,90	▼ 12,93	▲ 8,56
Toplam:	120	85	22	79,50	66	▼ 80,95	▼ 81,07	▲ 62,15

Soru No	1234567890123456789012345678901234567890
TYT Türkçe	EDBADBeCCBeCaDDDAcAEdDcCEDBECADCaEbABDC
Cevap Anahtarı	B EDBADBCCBACEDDDAEAEADABECEDBECADCBECABDC
TYT Sosyal	DADCa ebBaEBDACAEDCB
Cevap Anahtarı	B DADCBCDBEEBDACAEDCBEBACD
TYT Matematik	BA ECDABAEBBEBcbbBD ACBCDCA dB B
Cevap Anahtarı	B BADECDBBAEBBEBCEABDCACBCDCAAEBCBDAEAAEED
TYT Fen	CEdEdEbDAbEBCeDABdDD
Cevap Anahtarı	B CEDEDBADACEBCECABEDD

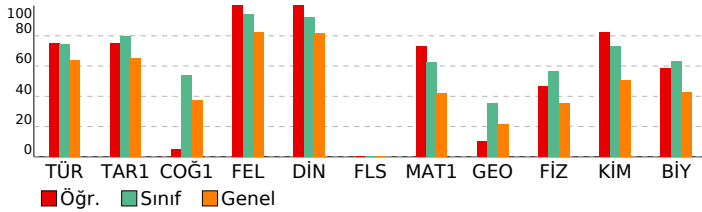

TYT Türkçe		S D Y B%
Türkçe		5 4 1 80
KAZANIM BELİRTİLMEMİŞ		40 32 8 80
TYT Sosyal		S D Y B%
Tarih-1		S D Y B%
KAZANIM BELİRTİLMEMİŞ		5 4 1 80
Coğrafya-1		S D Y B%
Konum, Türkiye'nin Coğrafi Konumu		1 0 1 0
Dünyada Bitkiler		1 0 1 0
Nüfusun Özellikleri ve Önemi		1 0 1 0
Doğa ve İnsan Etkileşimi		1 1 0 100
KAZANIM BELİRTİLMEMİŞ		1 0 0 0
Felsefe		S D Y B%
Varlık felsefesinin konusunu ve problemlerini açıklar.		1 1 0 100
Siyaset felsefesinin konusunu ve problemlerini açıklar.		1 1 0 100
Ahlak felsefesinin konusunu ve problemlerini açıklar.		1 1 0 100
Bilgi felsefesinin konusunu ve problemlerini açıklar.		1 1 0 100
KAZANIM BELİRTİLMEMİŞ		1 1 0 100
Din Kül. ve Ahl. Bil.		S D Y B%
Konfüçyanizm'in doğuşunu ve gelişim sürecini özetler.		1 1 0 100
İslam inancında imanın mahiyetini araştırır.		1 1 0 100
İnsanın doğası ile din arasında ilişki kurar.		1 1 0 100
KAZANIM BELİRTİLMEMİŞ		2 2 0 100
Felsefe (Seçmeli)		S D Y B%
Sanat felsefesinin konusunu ve problemlerini açıklar.		1 0 0 0
Siyaset felsefesinin konusunu ve problemlerini açıklar.		1 0 0 0
Varlık felsefesinin konusunu ve problemlerini açıklar.		1 0 0 0
Bilgi felsefesinin konusunu ve problemlerini açıklar.		1 0 0 0
KAZANIM BELİRTİLMEMİŞ		1 0 0 0
TYT Matematik		S D Y B%
Matematik-1		S D Y B%
İki kümenin kartezyen çarpımıyla ilgili işlemler yapar.		1 1 0 100
KAZANIM BELİRTİLMEMİŞ		29 22 4 76
Geometri		S D Y B%
KAZANIM BELİRTİLMEMİŞ		10 1 0 10
TYT Fen		S D Y B%
Fizik		S D Y B%
Konum, alınan yol, yer değiştirme, sürat ve hız kavramlarını birbirleri ile ilişkilendirir.		1 0 1 0
KAZANIM BELİRTİLMEMİŞ		6 4 2 67
Kimya		S D Y B%
KAZANIM BELİRTİLMEMİŞ		7 6 1 86
Biyoloji		S D Y B%
Hayvanlar		1 1 0 100
Enzimler		1 1 0 100
Ekosistemde Madde ve Enerji Akışı		1 1 0 100
Sitoplazma		1 0 1 0
KAZANIM BELİRTİLMEMİŞ		2 1 1 50

SONUÇ BELGESİ	Paraf 01474812051 TYT Deneme 5 TG
İSTANBUL / BEYLİKDÜZÜ / DÜNYA ETÜT MERKEZİ	DERSLERE GÖRE ANALİZ

Öğrenci	Numara	Sınıf
FATMA İDİL KAYA	0	12-XX

Puan Türü	Puan	Genel Ortalama	Dereceler				
			Snf	Kurum	İlçe	İl	Genel
TYT	▲ 350,559	324,720	91	92	113	2062	7762
Katılımlar:			122	123	205	3699	18078

Ders	Soru	Doğru	Yanlış	Net	Başarı %	Sınıf Ort.	Kurum Ort.	Genel Ort.
Türkçe	40	27	12	24,00	60	▼ 29,68	▼ 29,70	▼ 25,57
Tarih-1	5	4	1	3,75	75	▼ 3,97	▼ 3,98	▲ 3,27
Coğrafya-1	5	1	4	0,00	0	▼ 2,71	▼ 2,71	▼ 1,87
Felsefe	5	5	0	5,00	100	▲ 4,70	▲ 4,70	▲ 4,11
Din Kül. ve Ahl. Bil.	5	4	1	3,75	75	▼ 4,62	▼ 4,62	▼ 4,09
Felsefe (Seçmeli)	5	0	0	0,00	0	▼ 0,02	▼ 0,02	◆ 0,00
TYT Sosyal	20	14	6	12,50	63	▼ 16,02	▼ 16,03	▼ 13,34
Matematik-1	30	21	7	19,25	64	▲ 18,78	▲ 18,82	▲ 12,51
Geometri	10	3	3	2,25	23	▼ 3,57	▼ 3,58	▲ 2,17
TYT Matematik	40	24	10	21,50	54	▼ 22,34	▼ 22,40	▲ 14,68
Fizik	7	4	2	3,50	50	▼ 3,97	▼ 3,97	▲ 2,47
Kimya	7	4	3	3,25	46	▼ 5,13	▼ 5,14	▼ 3,55
Biyoloji	6	5	1	4,75	79	▲ 3,80	▲ 3,82	▲ 2,55
TYT Fen	20	13	6	11,50	58	▼ 12,90	▼ 12,93	▲ 8,56
Toplam:	120	78	34	69,50	58	▼ 80,95	▼ 81,07	▲ 62,15

Soru No	1234567890123456789012345678901234567890
TYT Türkçe	EDBacBeCCBAbEDDDbcedEDABdCEDB aADCaEdAceC
Cevap Anahtarı	B EDBADBCCBACEDDDAEADABECEDBECADCBECABDC
TYT Sosyal	DADCaeeecEEBDACdEDCB
Cevap Anahtarı	B DADCBCDBEEBDACAEDCBEBACD
TYT Matematik	BADaCDBBbEBBEBb ABD AdBCDCeBcB Be cAb D
Cevap Anahtarı	B BADECDBBAEBBEBCEABDCACBCDCAAEBCBDAEAAEED
TYT Fen	CEabD AadbEBCeABEDD
Cevap Anahtarı	B CEBEDBADACEBCECABEDD

TYT Türkçe	S D Y B%
Türkçe	5 4 1 80
KAZANIM BELİRTİLMEMİŞ	40 27 12 68
TYT Sosyal	S D Y B%
Tarih-1	5 4 1 80
KAZANIM BELİRTİLMEMİŞ	5 4 1 80
Coğrafya-1	S D Y B%
Konum, Türkiye'nin Coğrafi Konumu	1 0 1 0
Dünyada Bitkiler	1 0 1 0
Nüfusun Özellikleri ve Önemi	1 1 0 100
Doğa ve İnsan Etkileşimi	1 0 1 0
KAZANIM BELİRTİLMEMİŞ	1 0 1 0
Felsefe	S D Y B%
Varlık felsefesinin konusunu ve problemlerini açıklar.	1 1 0 100
Siyaset felsefesinin konusunu ve problemlerini açıklar.	1 1 0 100
Ahlak felsefesinin konusunu ve problemlerini açıklar.	1 1 0 100
Bilgi felsefesinin konusunu ve problemlerini açıklar.	1 1 0 100
KAZANIM BELİRTİLMEMİŞ	1 1 0 100
Din Kül. ve Ahl. Bil.	S D Y B%
Konfüçyuzizm'in doğuşunu ve gelişim sürecini özetler.	1 1 0 100
İslam inancında imanın mahiyetini araştırır.	1 1 0 100
İnsanın doğası ile din arasında ilişki kurar.	1 0 1 0
KAZANIM BELİRTİLMEMİŞ	2 2 0 100
Felsefe (Seçmeli)	S D Y B%
Sanat felsefesinin konusunu ve problemlerini açıklar.	1 0 0 0
Siyaset felsefesinin konusunu ve problemlerini açıklar.	1 0 0 0
Varlık felsefesinin konusunu ve problemlerini açıklar.	1 0 0 0
Bilgi felsefesinin konusunu ve problemlerini açıklar.	1 0 0 0
KAZANIM BELİRTİLMEMİŞ	1 0 0 0
TYT Matematik	S D Y B%
Matematik-1	5 4 1 80
İki kümenin kartezyen çarpımıyla ilgili işlemler yapar.	1 1 0 100
KAZANIM BELİRTİLMEMİŞ	29 20 7 69
Geometri	S D Y B%
KAZANIM BELİRTİLMEMİŞ	10 3 3 30
TYT Fen	S D Y B%
Fizik	5 4 1 80
Konum, alınan yol, yer değiştirme, sürat ve hız kavramlarını birbirleri ile ilişkilendirir.	1 0 1 0
KAZANIM BELİRTİLMEMİŞ	6 4 1 67
Kimya	S D Y B%
KAZANIM BELİRTİLMEMİŞ	7 4 3 57
Biyoloji	S D Y B%
Hayvanlar	1 1 0 100
Enzimler	1 1 0 100
Ekosistemde Madde ve Enerji Akışı	1 1 0 100
Sitoplazma	1 1 0 100
KAZANIM BELİRTİLMEMİŞ	2 1 1 50

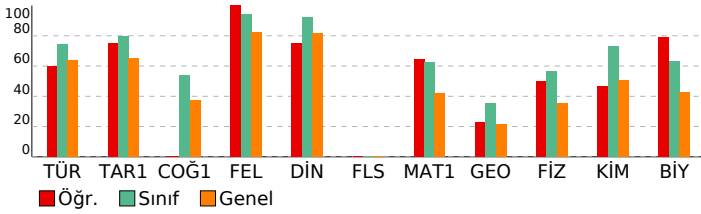

SONUÇ BELGESİ	Paraf 01474812051 TYT Deneme 5 TG
İSTANBUL / BEYLİKDÜZÜ / DÜNYA ETÜT MERKEZİ	DERSLERE GÖRE ANALİZ

Öğrenci	Numara	Sınıf
FERİT TANRIÖVER	0	12-XX

Puan Türü	Puan	Genel Ortalama	Dereceler				
			Snf	Kurum	İlçe	İl	Genel
TYT	▲ 373,260	324,720	80	81	94	1680	6016

Katılımlar:	122	123	205	3699	18078
-------------	-----	-----	-----	------	-------

Ders	Soru	Doğru	Yanlış	Net	Başarı %	Sınıf Ort.	Kurum Ort.	Genel Ort.
Türkçe	40	29	9	26,75	67	▼ 29,68	▼ 29,70	▲ 25,57
Tarih-1	5	5	0	5,00	100	▲ 3,97	▲ 3,98	▲ 3,27
Coğrafya-1	5	1	4	0,00	0	▼ 2,71	▼ 2,71	▼ 1,87
Felsefe	5	5	0	5,00	100	▲ 4,70	▲ 4,70	▲ 4,11
Din Kül. ve Ahl. Bil.	5	5	0	5,00	100	▲ 4,62	▲ 4,62	▲ 4,09
Felsefe (Seçmeli)	5	0	0	0,00	0	▼ 0,02	▼ 0,02	◆ 0,00
TYT Sosyal	20	16	4	15,00	75	▼ 16,02	▼ 16,03	▲ 13,34
Matematik-1	30	19	6	17,50	58	▼ 18,78	▼ 18,82	▲ 12,51
Geometri	10	3	1	2,75	28	▼ 3,57	▼ 3,58	▲ 2,17
TYT Matematik	40	22	7	20,25	51	▼ 22,34	▼ 22,40	▲ 14,68
Fizik	7	7	0	7,00	100	▲ 3,97	▲ 3,97	▲ 2,47
Kimya	7	6	1	5,75	82	▲ 5,13	▲ 5,14	▲ 3,55
Biyoloji	6	3	3	2,25	38	▼ 3,80	▼ 3,82	▼ 2,55
TYT Fen	20	16	4	15,00	75	▲ 12,90	▲ 12,93	▲ 8,56
Toplam:	120	83	24	77,00	64	▼ 80,95	▼ 81,07	▲ 62,15

Soru No	12345678901234567890123456789012345678901234567890
---------	--

TYT Türkçe	EDBAbCCCBACE DDAAEDABcedeb CADCaEdedDC
Cevap Anahtarı	B EDBADBCCCBACEDDDAAEDABECEDBECADCBECABDC

TYT Sosyal	DADCBeebdEEBDACAEDCB
Cevap Anahtarı	B DADCBBCDBEEBDACAEDCBEBACD

TYT Matematik	BA ECD aAEeBE bEABcCACcCDC cB Be A D
Cevap Anahtarı	B BADECDBBAEBBEBCEABDCACBCDCAAEBBCBDAEAAEED

TYT Fen	CEBEDBADAeEBCEeABdDe
Cevap Anahtarı	B CEBEDBADACEBCECABEDD

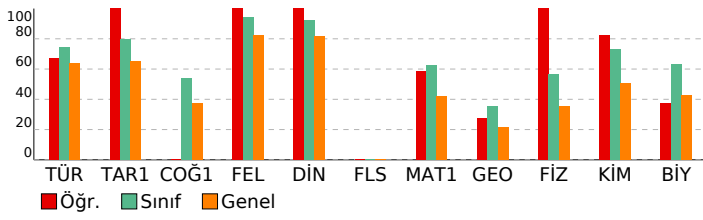

TYT Türkçe	S D Y B%
Türkçe	5 5 0 100
KAZANIM BELİRTİLMEMİŞ	40 29 9 73

TYT Sosyal	S D Y B%
Tarih-1	5 5 0 100
KAZANIM BELİRTİLMEMİŞ	5 5 0 100
Coğrafya-1	S D Y B%
Konum, Türkiye'nin Coğrafi Konumu	1 0 1 0
Dünyada Bitkiler	1 0 1 0
Nüfusun Özellikleri ve Önemi	1 1 0 100
Doğa ve İnsan Etkileşimi	1 0 1 0
KAZANIM BELİRTİLMEMİŞ	1 0 1 0

Felsefe	S D Y B%
Variik felsefesinin konusunu ve problemlerini açıklar.	1 1 0 100
Siyaset felsefesinin konusunu ve problemlerini açıklar.	1 1 0 100
Ahlak felsefesinin konusunu ve problemlerini açıklar.	1 1 0 100
Bilgi felsefesinin konusunu ve problemlerini açıklar.	1 1 0 100
KAZANIM BELİRTİLMEMİŞ	1 1 0 100

Din Kül. ve Ahl. Bil.	S D Y B%
Konfüçyanizm'in doğuşunu ve gelişim sürecini özetler.	1 1 0 100
İslam inancında imanın mahiyetini araştırır.	1 1 0 100
İnsanın doğası ile din arasında ilişki kurar.	1 1 0 100
KAZANIM BELİRTİLMEMİŞ	2 2 0 100

Felsefe (Seçmeli)	S D Y B%
Sanat felsefesinin konusunu ve problemlerini açıklar.	1 0 0 0
Siyaset felsefesinin konusunu ve problemlerini açıklar.	1 0 0 0
Variik felsefesinin konusunu ve problemlerini açıklar.	1 0 0 0
Bilgi felsefesinin konusunu ve problemlerini açıklar.	1 0 0 0
KAZANIM BELİRTİLMEMİŞ	1 0 0 0

TYT Matematik	S D Y B%
Matematik-1	S D Y B%
İki kümenin kartezyen çarpımıyla ilgili işlemler yapar.	1 1 0 100
KAZANIM BELİRTİLMEMİŞ	29 18 6 62
Geometri	S D Y B%
KAZANIM BELİRTİLMEMİŞ	10 3 1 30

TYT Fen	S D Y B%
Fizik	S D Y B%
Konum, alınan yol, yer değiştirme, sürat ve hız kavramlarını birbirleri ile ilişkilendirir.	1 1 0 100
KAZANIM BELİRTİLMEMİŞ	6 6 0 100
Kimya	S D Y B%
KAZANIM BELİRTİLMEMİŞ	7 6 1 86
Biyoloji	S D Y B%
Hayvanlar	1 1 0 100
Enzimler	1 0 1 0
Ekosistemde Madde ve Enerji Akışı	1 1 0 100
Sitoplazma	1 0 1 0
KAZANIM BELİRTİLMEMİŞ	2 1 1 50

SONUÇ BELGESİ	Paraf 01474812051 TYT Deneme 5 TG
İSTANBUL / BEYLİKDÜZÜ / DÜNYA ETÜT MERKEZİ	DERSLERE GÖRE ANALİZ

Öğrenci	Numara	Sınıf
FURKAN AKSAKAL	0	12-XX

Puan Türü	Puan	Genel Ortalama	Dereceler				
			Snf	Kurum	İlçe	İl	Genel
TYT	▲ 438,206	324,720	24	24	27	565	1646
Katılımlar:			122	123	205	3699	18078

Ders	Soru	Doğru	Yanlış	Net	Başarı %	Sınıf Ort.	Kurum Ort.	Genel Ort.
Türkçe	40	32	8	30,00	75	▲ 29,68	▲ 29,70	▲ 25,57
Tarih-1	5	5	0	5,00	100	▲ 3,97	▲ 3,98	▲ 3,27
Coğrafya-1	5	3	2	2,50	50	▼ 2,71	▼ 2,71	▲ 1,87
Felsefe	5	5	0	5,00	100	▲ 4,70	▲ 4,70	▲ 4,11
Din Kül. ve Ahl. Bil.	5	5	0	5,00	100	▲ 4,62	▲ 4,62	▲ 4,09
Felsefe (Seçmeli)	5	0	0	0,00	0	▼ 0,02	▼ 0,02	▲ 0,00
TYT Sosyal	20	18	2	17,50	88	▲ 16,02	▲ 16,03	▲ 13,34
Matematik-1	30	26	4	25,00	83	▲ 18,78	▲ 18,82	▲ 12,51
Geometri	10	9	1	8,75	88	▲ 3,57	▲ 3,58	▲ 2,17
TYT Matematik	40	35	5	33,75	84	▲ 22,34	▲ 22,40	▲ 14,68
Fizik	7	6	1	5,75	82	▲ 3,97	▲ 3,97	▲ 2,47
Kimya	7	7	0	7,00	100	▲ 5,13	▲ 5,14	▲ 3,55
Biyoloji	6	5	0	5,00	83	▲ 3,80	▲ 3,82	▲ 2,55
TYT Fen	20	18	1	17,75	89	▲ 12,90	▲ 12,93	▲ 8,56
Toplam:	120	103	16	99,00	83	▲ 80,95	▲ 81,07	▲ 62,15

Soru No	1234567890123456789012345678901234567890
TYT Türkçe	eAbDCCDBeCCBDDEcAEAEbEDADbDCEdCCACeEaCac
Cevap Anahtarı	A BAEDCCBACCBDDEDAEAEbEDADbECEDCCACBEDCAB
TYT Sosyal	DCDBAbCaEBCEADBBDEAC
Cevap Anahtarı	A DCDBADCBEBCEADBBDEACBECDA
TYT Matematik	DEBAaBCDBBAEcbAEbCABDCDCBbACBcBCEbDAEDAE
Cevap Anahtarı	A DEBABBCCDBBAEceAEbCABDCDCBAACBEBCEADAEDAE
TYT Fen	EdCBAEDCEBDAECACDDb
Cevap Anahtarı	A EBCBAEDCEBDAECACDDbE

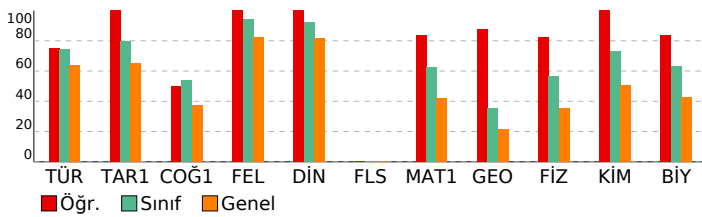

TYT Türkçe	S D Y B%
Türkçe	5 5 0 100
KAZANIM BELİRTİLMEMİŞ	40 32 8 80
TYT Sosyal	S D Y B%
Tarih-1	5 5 0 100
KAZANIM BELİRTİLMEMİŞ	5 5 0 100
Coğrafya-1	S D Y B%
Konum, Türkiye'nin Coğrafi Konumu	1 0 1 0
Dünyada Bitkiler	1 1 0 100
Nüfusun Özellikleri ve Önemi	1 1 0 100
Doğa ve İnsan Etkileşimi	1 1 0 100
KAZANIM BELİRTİLMEMİŞ	1 0 1 0
Felsefe	S D Y B%
Varlık felsefesinin konusunu ve problemlerini açıklar.	1 1 0 100
Siyaset felsefesinin konusunu ve problemlerini açıklar.	1 1 0 100
Ahlak felsefesinin konusunu ve problemlerini açıklar.	1 1 0 100
Bilgi felsefesinin konusunu ve problemlerini açıklar.	1 1 0 100
KAZANIM BELİRTİLMEMİŞ	1 1 0 100
Din Kül. ve Ahl. Bil.	S D Y B%
Konfüçyanizm'in doğuşunu ve gelişim sürecini özetler.	1 1 0 100
İslam inancında imanın mahiyetini araştırır.	1 1 0 100
İnsanın doğası ile din arasında ilişki kurar.	1 1 0 100
KAZANIM BELİRTİLMEMİŞ	2 2 0 100
Felsefe (Seçmeli)	S D Y B%
Sanat felsefesinin konusunu ve problemlerini açıklar.	1 0 0 0
Siyaset felsefesinin konusunu ve problemlerini açıklar.	1 0 0 0
Varlık felsefesinin konusunu ve problemlerini açıklar.	1 0 0 0
Bilgi felsefesinin konusunu ve problemlerini açıklar.	1 0 0 0
KAZANIM BELİRTİLMEMİŞ	1 0 0 0
TYT Matematik	S D Y B%
Matematik-1	S D Y B%
İki kümenin kartezyen çarpımıyla ilgili işlemler yapar.	1 1 0 100
KAZANIM BELİRTİLMEMİŞ	29 25 4 86
Geometri	S D Y B%
KAZANIM BELİRTİLMEMİŞ	10 9 1 90
TYT Fen	S D Y B%
Fizik	S D Y B%
Konum, alınan yol, yer değiştirme, sürat ve hız kavramlarını birbirleri ile ilişkilendirir.	1 0 1 0
KAZANIM BELİRTİLMEMİŞ	6 6 0 100
Kimya	S D Y B%
KAZANIM BELİRTİLMEMİŞ	7 7 0 100
Biyoloji	S D Y B%
Hayvanlar	1 1 0 100
Enzimler	1 1 0 100
Ekosistemde Madde ve Enerji Akışı	1 1 0 100
Sitoplazma	1 0 0 0
KAZANIM BELİRTİLMEMİŞ	2 2 0 100

SONUÇ BELGESİ	Paraf 01474812051 TYT Deneme 5 TG
İSTANBUL / BEYLİKDÜZÜ / DÜNYA ETÜT MERKEZİ	DERSLERE GÖRE ANALİZ

Öğrenci	Numara	Sınıf
FURKAN BOZ	0	12-XX

Puan Türü	Puan	Genel Ortalama	Dereceler				
			Snf	Kurum	İlçe	İl	Genel
TYT	▲ 474,173	324,720	2	2	2	99	228
Katılımlar:			122	123	205	3699	18078

Ders	Soru	Doğru	Yanlış	Net	Başarı %	Sınıf Ort.	Kurum Ort.	Genel Ort.
Türkçe	40	37	3	36,25	91	▲ 29,68	▲ 29,70	▲ 25,57
Tarih-1	5	4	1	3,75	75	▼ 3,97	▼ 3,98	▲ 3,27
Coğrafya-1	5	5	0	5,00	100	▲ 2,71	▲ 2,71	▲ 1,87
Felsefe	5	5	0	5,00	100	▲ 4,70	▲ 4,70	▲ 4,11
Din Kül. ve Ahl. Bil.	5	5	0	5,00	100	▲ 4,62	▲ 4,62	▲ 4,09
Felsefe (Seçmeli)	5	0	0	0,00	0	▼ 0,02	▼ 0,02	◆ 0,00
TYT Sosyal	20	19	1	18,75	94	▲ 16,02	▲ 16,03	▲ 13,34
Matematik-1	30	29	1	28,75	96	▲ 18,78	▲ 18,82	▲ 12,51
Geometri	10	9	1	8,75	88	▲ 3,57	▲ 3,58	▲ 2,17
TYT Matematik	40	38	2	37,50	94	▲ 22,34	▲ 22,40	▲ 14,68
Fizik	7	6	1	5,75	82	▲ 3,97	▲ 3,97	▲ 2,47
Kimya	7	7	0	7,00	100	▲ 5,13	▲ 5,14	▲ 3,55
Biyoloji	6	6	0	6,00	100	▲ 3,80	▲ 3,82	▲ 2,55
TYT Fen	20	19	1	18,75	94	▲ 12,90	▲ 12,93	▲ 8,56
Toplam:	120	113	7	111,25	93	▲ 80,95	▲ 81,07	▲ 62,15

Soru No	1234567890123456789012345678901234567890
TYT Türkçe	BAEDCCDBACCBDDEDAEAcBEDADBECEDCCAeBEDcDB
Cevap Anahtarı	A BAEDCCDBACCBDDEDAEAEeBEDADBECEDCACBEDCAB
TYT Sosyal	DCbBADCBEBCEADBBDEAC
Cevap Anahtarı	A DCDBADCBEBCEADBBDEACBECD
TYT Matematik	DEBABBcDBBAEeCEAEBCABDCDCBAACBcBCEADAEDAb
Cevap Anahtarı	A DEBABBcDBBAEeCEAEBCABDCDCBAACBEBCEADAEDAE
TYT Fen	EaCBAEDCEBDAECACDDBE
Cevap Anahtarı	A EBCBAEDCEBDAECACDDBE

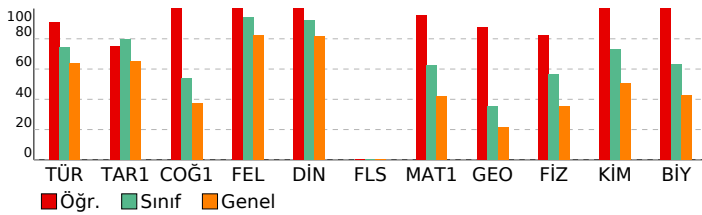

TYT Türkçe	S D Y B%
Türkçe	5 4 1 80
KAZANIM BELİRTİLMEMİŞ	40 37 3 93
TYT Sosyal	S D Y B%
Tarih-1	5 4 1 80
KAZANIM BELİRTİLMEMİŞ	5 4 1 80
Coğrafya-1	S D Y B%
Konum, Türkiye'nin Coğrafi Konumu	1 1 0 100
Dünyada Bitkiler	1 1 0 100
Nüfusun Özellikleri ve Önemi	1 1 0 100
Doğa ve İnsan Etkileşimi	1 1 0 100
KAZANIM BELİRTİLMEMİŞ	1 1 0 100
Felsefe	S D Y B%
Varlık felsefesinin konusunu ve problemlerini açıklar.	1 1 0 100
Siyaset felsefesinin konusunu ve problemlerini açıklar.	1 1 0 100
Ahlak felsefesinin konusunu ve problemlerini açıklar.	1 1 0 100
Bilgi felsefesinin konusunu ve problemlerini açıklar.	1 1 0 100
KAZANIM BELİRTİLMEMİŞ	1 1 0 100
Din Kül. ve Ahl. Bil.	S D Y B%
Konfüçyanizm'in doğuşunu ve gelişim sürecini özetler.	1 1 0 100
İslam inancında imanın mahiyetini araştırır.	1 1 0 100
İnsanın doğası ile din arasında ilişki kurar.	1 1 0 100
KAZANIM BELİRTİLMEMİŞ	2 2 0 100
Felsefe (Seçmeli)	S D Y B%
Sanat felsefesinin konusunu ve problemlerini açıklar.	1 0 0 0
Siyaset felsefesinin konusunu ve problemlerini açıklar.	1 0 0 0
Varlık felsefesinin konusunu ve problemlerini açıklar.	1 0 0 0
Bilgi felsefesinin konusunu ve problemlerini açıklar.	1 0 0 0
KAZANIM BELİRTİLMEMİŞ	1 0 0 0
TYT Matematik	S D Y B%
Matematik-1	S D Y B%
İki kümenin kartezyen çarpımıyla ilgili işlemler yapar.	1 1 0 100
KAZANIM BELİRTİLMEMİŞ	29 28 1 97
Geometri	S D Y B%
KAZANIM BELİRTİLMEMİŞ	10 9 1 90
TYT Fen	S D Y B%
Fizik	S D Y B%
Konum, alınan yol, yer değiştirme, sürat ve hız kavramlarını birbirleri ile ilişkilendirir.	1 0 1 0
KAZANIM BELİRTİLMEMİŞ	6 6 0 100
Kimya	S D Y B%
KAZANIM BELİRTİLMEMİŞ	7 7 0 100
Biyoloji	S D Y B%
Hayvanlar	1 1 0 100
Enzimler	1 1 0 100
Ekosistemde Madde ve Enerji Akışı	1 1 0 100
Sitoplazma	1 1 0 100
KAZANIM BELİRTİLMEMİŞ	2 2 0 100

SONUÇ BELGESİ	Paraf 01474812051 TYT Deneme 5 TG
İSTANBUL / BEYLİKDÜZÜ / DÜNYA ETÜT MERKEZİ	DERSLERE GÖRE ANALİZ

Öğrenci	Numara	Sınıf
HAMZA KARAKAŞ	0	12-XX

Puan Türü	Puan	Genel Ortalama	Dereceler				
			Snf	Kurum	İlçe	İl	Genel
TYT	▲ 413,006	324,720	48	49	54	976	3263
Katılımlar:			122	123	205	3699	18078

Ders	Soru	Doğru	Yanlış	Net	Başarı %	Sınıf Ort.	Kurum Ort.	Genel Ort.
Türkçe	40	32	8	30,00	75	▲ 29,68	▲ 29,70	▲ 25,57
Tarih-1	5	4	1	3,75	75	▼ 3,97	▼ 3,98	▲ 3,27
Coğrafya-1	5	4	1	3,75	75	▲ 2,71	▲ 2,71	▲ 1,87
Felsefe	5	5	0	5,00	100	▲ 4,70	▲ 4,70	▲ 4,11
Din Kül. ve Ahl. Bil.	5	5	0	5,00	100	▲ 4,62	▲ 4,62	▲ 4,09
Felsefe (Seçmeli)	5	0	0	0,00	0	▼ 0,02	▼ 0,02	◆ 0,00
TYT Sosyal	20	18	2	17,50	88	▲ 16,02	▲ 16,03	▲ 13,34
Matematik-1	30	23	7	21,25	71	▲ 18,78	▲ 18,82	▲ 12,51
Geometri	10	6	2	5,50	55	▲ 3,57	▲ 3,58	▲ 2,17
TYT Matematik	40	29	9	26,75	67	▲ 22,34	▲ 22,40	▲ 14,68
Fizik	7	5	2	4,50	64	▲ 3,97	▲ 3,97	▲ 2,47
Kimya	7	7	0	7,00	100	▲ 5,13	▲ 5,14	▲ 3,55
Biyoloji	6	5	1	4,75	79	▲ 3,80	▲ 3,82	▲ 2,55
TYT Fen	20	17	3	16,25	81	▲ 12,90	▲ 12,93	▲ 8,56
Toplam:	120	96	22	90,50	75	▲ 80,95	▲ 81,07	▲ 62,15

Soru No	12345678901234567890123456789012345678901234567890
---------	--

TYT Türkçe	EDBADBCCaBbCcEEDAEADAcACEDcECADCBECaCDC
Cevap Anahtarı	B EDBADBCCBACEDDDAEADABECEDBECADCBECABDC

TYT Sosyal	DAeCBBCbBEEBDACAEDCB
Cevap Anahtarı	B DADCBCDBEEBDACAEDCBEBACD

TYT Matematik	BADbCeBBAEBBdBacABDCcCBCDCAAbBC DAb eEED
Cevap Anahtarı	B BADECDBAEBBEBCEABDCACBCDCAAEBCBDAEAAEED

TYT Fen	CEdEcBADACEBCECABEDe
Cevap Anahtarı	B CEEDBADACEBCECABEDD

TYT Türkçe	S D Y B%
Türkçe	5 4 1 80
KAZANIM BELİRTİLMEMİŞ	40 32 8 80
TYT Sosyal	S D Y B%
Tarih-1	5 4 1 80
KAZANIM BELİRTİLMEMİŞ	5 4 1 80
Coğrafya-1	S D Y B%
Konum, Türkiye'nin Coğrafi Konumu	1 0 1 0
Dünyada Bitkiler	1 1 0 100
Nüfusun Özellikleri ve Önemi	1 1 0 100
Doğa ve İnsan Etkileşimi	1 1 0 100
KAZANIM BELİRTİLMEMİŞ	1 1 0 100
Felsefe	S D Y B%
Varlık felsefesinin konusunu ve problemlerini açıklar.	1 1 0 100
Siyaset felsefesinin konusunu ve problemlerini açıklar.	1 1 0 100
Ahlak felsefesinin konusunu ve problemlerini açıklar.	1 1 0 100
Bilgi felsefesinin konusunu ve problemlerini açıklar.	1 1 0 100
KAZANIM BELİRTİLMEMİŞ	1 1 0 100
Din Kül. ve Ahl. Bil.	S D Y B%
Konfüçyanizm'in doğuşunu ve gelişim sürecini özetler.	1 1 0 100
İslam inancında imanın mahiyetini araştırır.	1 1 0 100
İnsanın doğası ile din arasında ilişki kurar.	1 1 0 100
KAZANIM BELİRTİLMEMİŞ	2 2 0 100
Felsefe (Seçmeli)	S D Y B%
Sanat felsefesinin konusunu ve problemlerini açıklar.	1 0 0 0
Siyaset felsefesinin konusunu ve problemlerini açıklar.	1 0 0 0
Varlık felsefesinin konusunu ve problemlerini açıklar.	1 0 0 0
Bilgi felsefesinin konusunu ve problemlerini açıklar.	1 0 0 0
KAZANIM BELİRTİLMEMİŞ	1 0 0 0
TYT Matematik	S D Y B%
Matematik-1	5 4 1 80
İki kümenin kartezyen çarpımıyla ilgili işlemler yapar.	1 0 1 0
KAZANIM BELİRTİLMEMİŞ	29 23 6 79
Geometri	S D Y B%
KAZANIM BELİRTİLMEMİŞ	10 6 2 60
TYT Fen	S D Y B%
Fizik	5 4 1 80
Konum, alınan yol, yer değiştirme, sürat ve hız kavramlarını birbirleri ile ilişkilendirir.	1 0 1 0
KAZANIM BELİRTİLMEMİŞ	6 5 1 83
Kimya	S D Y B%
KAZANIM BELİRTİLMEMİŞ	7 7 0 100
Biyoloji	S D Y B%
Hayvanlar	1 1 0 100
Enzimler	1 0 1 0
Ekosistemde Madde ve Enerji Akışı	1 1 0 100
Sitoplazma	1 1 0 100
KAZANIM BELİRTİLMEMİŞ	2 2 0 100

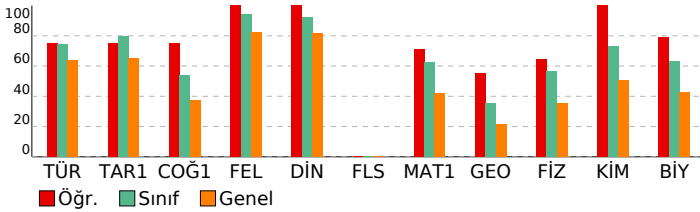

SONUÇ BELGESİ	Paraf 01474812051 TYT Deneme 5 TG
İSTANBUL / BEYLİKDÜZÜ / DÜNYA ETÜT MERKEZİ	DERSLERE GÖRE ANALİZ

Öğrenci	Numara	Sınıf
HÜSEYİN ENDOĞAN	0	12-XX

Puan Türü	Puan	Genel Ortalama	Dereceler				
			Snf	Kurum	İlçe	İl	Genel
TYT	▲ 420,863	324,720	41	42	46	856	2726
Katılımlar:			122	123	205	3699	18078

Ders	Soru	Doğru	Yanlış	Net	Başarı %	Sınıf Ort.	Kurum Ort.	Genel Ort.
Türkçe	40	31	9	28,75	72	▼ 29,68	▼ 29,70	▲ 25,57
Tarih-1	5	5	0	5,00	100	▲ 3,97	▲ 3,98	▲ 3,27
Coğrafya-1	5	5	0	5,00	100	▲ 2,71	▲ 2,71	▲ 1,87
Felsefe	5	5	0	5,00	100	▲ 4,70	▲ 4,70	▲ 4,11
Din Kül. ve Ahl. Bil.	5	4	1	3,75	75	▼ 4,62	▼ 4,62	▼ 4,09
Felsefe (Seçmeli)	5	0	0	0,00	0	▼ 0,02	▼ 0,02	◆ 0,00
TYT Sosyal	20	19	1	18,75	94	▲ 16,02	▲ 16,03	▲ 13,34
Matematik-1	30	24	5	22,75	76	▲ 18,78	▲ 18,82	▲ 12,51
Geometri	10	8	1	7,75	78	▲ 3,57	▲ 3,58	▲ 2,17
TYT Matematik	40	32	6	30,50	76	▲ 22,34	▲ 22,40	▲ 14,68
Fizik	7	6	1	5,75	82	▲ 3,97	▲ 3,97	▲ 2,47
Kimya	7	6	1	5,75	82	▲ 5,13	▲ 5,14	▲ 3,55
Biyoloji	6	4	1	3,75	63	▼ 3,80	▼ 3,82	▲ 2,55
TYT Fen	20	16	3	15,25	76	▲ 12,90	▲ 12,93	▲ 8,56
Toplam:	120	98	19	93,25	78	▲ 80,95	▲ 81,07	▲ 62,15

Soru No	1234567890123456789012345678901234567890
TYT Türkçe	BAEDaCDdACCBDdEDAEAcBdDADBECEdCaACeEeCdB
Cevap Anahtarı	A BAEDCCBACCBDDEDAEAEEDADBECEdCCACBEDCAB
TYT Sosyal	DCDBADCBEBCeADBBDeDC
Cevap Anahtarı	A DCDBADCBEBCeADBBDeDC
TYT Matematik	DEBAaBCDBBAEbbAEb ABDCDCBcACBcBCE DAbDAE
Cevap Anahtarı	A DEBABBCCDBBAEACEAEBCABDCDCBAACBEBCeADAEDA
TYT Fen	EaCBAEDbEBDAECAd DBE
Cevap Anahtarı	A EBCBAEDCEBDAECACDDBE

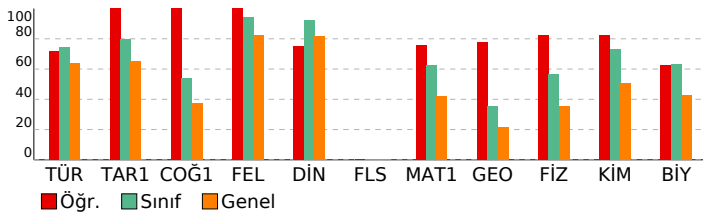

TYT Türkçe			
Türkçe	S	D	Y B%
KAZANIM BELİRTİLMEMİŞ	40	31	9 78
TYT Sosyal			
Tarih-1	S	D	Y B%
KAZANIM BELİRTİLMEMİŞ	5	5	0 100
Coğrafya-1	S	D	Y B%
Konum, Türkiye'nin Coğrafi Konumu	1	1	0 100
Dünyada Bitkiler	1	1	0 100
Nüfusun Özellikleri ve Önemi	1	1	0 100
Doğa ve İnsan Etkileşimi	1	1	0 100
KAZANIM BELİRTİLMEMİŞ	1	1	0 100
Felsefe	S	D	Y B%
Varlık felsefesinin konusunu ve problemlerini açıklar.	1	1	0 100
Siyaset felsefesinin konusunu ve problemlerini açıklar.	1	1	0 100
Ahlak felsefesinin konusunu ve problemlerini açıklar.	1	1	0 100
Bilgi felsefesinin konusunu ve problemlerini açıklar.	1	1	0 100
KAZANIM BELİRTİLMEMİŞ	1	1	0 100
Din Kül. ve Ahl. Bil.	S	D	Y B%
Konfüçyanizm'in doğuşunu ve gelişim sürecini özetler.	1	1	0 100
İslam inancında imanın mahiyetini araştırır.	1	1	0 100
İnsanın doğası ile din arasında ilişki kurar.	1	1	0 100
KAZANIM BELİRTİLMEMİŞ	2	2	0 100
Felsefe (Seçmeli)	S	D	Y B%
Sanat felsefesinin konusunu ve problemlerini açıklar.	1	0	0 0
Siyaset felsefesinin konusunu ve problemlerini açıklar.	1	0	0 0
Varlık felsefesinin konusunu ve problemlerini açıklar.	1	0	0 0
Bilgi felsefesinin konusunu ve problemlerini açıklar.	1	0	0 0
KAZANIM BELİRTİLMEMİŞ	1	0	0 0
TYT Matematik			
Matematik-1	S	D	Y B%
İki kümenin kartezyen çarpımıyla ilgili işlemler yapar.	1	1	0 100
KAZANIM BELİRTİLMEMİŞ	29	23	5 79
Geometri	S	D	Y B%
KAZANIM BELİRTİLMEMİŞ	10	8	1 80
TYT Fen			
Fizik	S	D	Y B%
Konum, alınan yol, yer değiştirme, sürat ve hız kavramlarını birbirleri ile ilişkilendirir.	1	0	1 0
KAZANIM BELİRTİLMEMİŞ	6	6	0 100
Kimya	S	D	Y B%
KAZANIM BELİRTİLMEMİŞ	7	6	1 86
Biyoloji	S	D	Y B%
Hayvanlar	1	1	0 100
Enzimler	1	1	0 100
Ekosistemde Madde ve Enerji Akışı	1	1	0 100
Sitoplazma	1	1	0 100
KAZANIM BELİRTİLMEMİŞ	2	0	1 0

SONUÇ BELGESİ	Paraf 01474812051 TYT Deneme 5 TG
İSTANBUL / BEYLİKDÜZÜ / DÜNYA ETÜT MERKEZİ	DERSLERE GÖRE ANALİZ

Öğrenci	Numara	Sınıf
İBRAHİM İLDEMİR	0	12-XX

Puan Türü	Puan	Genel Ortalama	Dereceler				
			Snf	Kurum	İlçe	İl	Genel
TYT	▲ 406,252	324,720	56	57	62	1105	3727
Katılımlar:			122	123	205	3699	18078

Ders	Soru	Doğru	Yanlış	Net	Başarı %	Sınıf Ort.	Kurum Ort.	Genel Ort.
Türkçe	40	32	7	30,25	76	▲ 29,68	▲ 29,70	▲ 25,57
Tarih-1	5	4	1	3,75	75	▼ 3,97	▼ 3,98	▲ 3,27
Coğrafya-1	5	4	1	3,75	75	▲ 2,71	▲ 2,71	▲ 1,87
Felsefe	5	5	0	5,00	100	▲ 4,70	▲ 4,70	▲ 4,11
Din Kül. ve Ahl. Bil.	5	5	0	5,00	100	▲ 4,62	▲ 4,62	▲ 4,09
Felsefe (Seçmeli)	5	0	0	0,00	0	▼ 0,02	▼ 0,02	▲ 0,00
TYT Sosyal	20	18	2	17,50	88	▲ 16,02	▲ 16,03	▲ 13,34
Matematik-1	30	21	7	19,25	64	▲ 18,78	▲ 18,82	▲ 12,51
Geometri	10	6	1	5,75	58	▲ 3,57	▲ 3,58	▲ 2,17
TYT Matematik	40	27	8	25,00	63	▲ 22,34	▲ 22,40	▲ 14,68
Fizik	7	5	1	4,75	68	▲ 3,97	▲ 3,97	▲ 2,47
Kimya	7	6	1	5,75	82	▲ 5,13	▲ 5,14	▲ 3,55
Biyoloji	6	5	0	5,00	83	▲ 3,80	▲ 3,82	▲ 2,55
TYT Fen	20	16	2	15,50	78	▲ 12,90	▲ 12,93	▲ 8,56
Toplam:	120	93	19	88,25	74	▲ 80,95	▲ 81,07	▲ 62,15

Soru No	1234567890123456789012345678901234567890
TYT Türkçe	Be DCCDBACCBDDEDAEAcBaDADBECEdCaACdEDCce
Cevap Anahtarı	A BAEDCCDBACCBDDEDAEAEAEEDADBECEdCCACBEDCAB
TYT Sosyal	DCaBAdeBEBCEADBBDEAC
Cevap Anahtarı	A DCDBADCBEBCEADBBDEACBECD
TYT Matematik	DEBd cCDeBcEdEAeCbABDCDCB ACBEBC e EDAE
Cevap Anahtarı	A DEBABBCCBBAAEAEBCABDCDCBAACBEBCEADAEDA
TYT Fen	EaC AEDCecDAECACDDB
Cevap Anahtarı	A EBCBAEDCEBDAECACDDBE

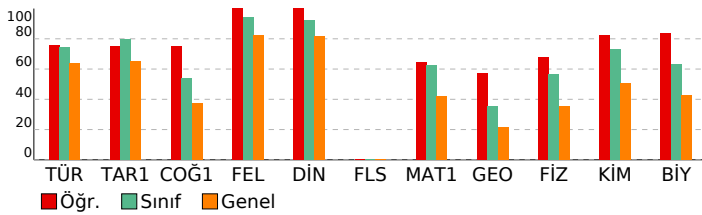

TYT Türkçe	S D Y B%
Türkçe	5 4 1 80
KAZANIM BELİRTİLMEMİŞ	40 32 7 80
TYT Sosyal	S D Y B%
Tarih-1	5 4 1 80
KAZANIM BELİRTİLMEMİŞ	5 4 1 80
Coğrafya-1	S D Y B%
Konum, Türkiye'nin Coğrafi Konumu	1 1 0 100
Dünyada Bitkiler	1 1 0 100
Nüfusun Özellikleri ve Önemi	1 1 0 100
Doğa ve İnsan Etkileşimi	1 1 0 100
KAZANIM BELİRTİLMEMİŞ	1 1 0 100
Felsefe	S D Y B%
Varlık felsefesinin konusunu ve problemlerini açıklar.	1 1 0 100
Siyaset felsefesinin konusunu ve problemlerini açıklar.	1 1 0 100
Ahlak felsefesinin konusunu ve problemlerini açıklar.	1 1 0 100
Bilgi felsefesinin konusunu ve problemlerini açıklar.	1 1 0 100
KAZANIM BELİRTİLMEMİŞ	1 1 0 100
Din Kül. ve Ahl. Bil.	S D Y B%
Konfüçyanizm'in doğuşunu ve gelişim sürecini özetler.	1 1 0 100
İslam inancında imanın mahiyetini araştırır.	1 1 0 100
İnsanın doğası ile din arasında ilişki kurar.	1 1 0 100
KAZANIM BELİRTİLMEMİŞ	2 2 0 100
Felsefe (Seçmeli)	S D Y B%
Sanat felsefesinin konusunu ve problemlerini açıklar.	1 0 0 0
Siyaset felsefesinin konusunu ve problemlerini açıklar.	1 0 0 0
Varlık felsefesinin konusunu ve problemlerini açıklar.	1 0 0 0
Bilgi felsefesinin konusunu ve problemlerini açıklar.	1 0 0 0
KAZANIM BELİRTİLMEMİŞ	1 0 0 0
TYT Matematik	S D Y B%
Matematik-1	S D Y B%
İki kümenin kartezyen çarpımıyla ilgili işlemler yapar.	1 1 0 100
KAZANIM BELİRTİLMEMİŞ	29 20 7 69
Geometri	S D Y B%
KAZANIM BELİRTİLMEMİŞ	10 6 1 60
TYT Fen	S D Y B%
Fizik	S D Y B%
Konum, alınan yol, yer değiştirme, sürat ve hız kavramlarını birbirleri ile ilişkilendirir.	1 0 1 0
KAZANIM BELİRTİLMEMİŞ	6 5 0 83
Kimya	S D Y B%
KAZANIM BELİRTİLMEMİŞ	7 6 1 86
Biyoloji	S D Y B%
Hayvanlar	1 1 0 100
Enzimler	1 1 0 100
Ekosistemde Madde ve Enerji Akışı	1 1 0 100
Sitoplazma	1 0 0 0
KAZANIM BELİRTİLMEMİŞ	2 2 0 100

SONUÇ BELGESİ	Paraf 01474812051 TYT Deneme 5 TG
İSTANBUL / BEYLİKDÜZÜ / DÜNYA ETÜT MERKEZİ	DERSLERE GÖRE ANALİZ

Öğrenci	Numara	Sınıf
İBRAHİM YAZAR	0	12-XX

Puan Türü	Puan	Genel Ortalama	Dereceler				
			Snf	Kurum	İlçe	İl	Genel
TYT	▲ 410,676	324,720	50	51	56	1018	3445
Katılımlar:			122	123	205	3699	18078

Ders	Soru	Doğru	Yanlış	Net	Başarı %	Sınıf Ort.	Kurum Ort.	Genel Ort.
Türkçe	40	33	4	32,00	80	▲ 29,68	▲ 29,70	▲ 25,57
Tarih-1	5	5	0	5,00	100	▲ 3,97	▲ 3,98	▲ 3,27
Coğrafya-1	5	4	1	3,75	75	▲ 2,71	▲ 2,71	▲ 1,87
Felsefe	5	4	0	4,00	80	▼ 4,70	▼ 4,70	▼ 4,11
Din Kül. ve Ahl. Bil.	5	5	0	5,00	100	▲ 4,62	▲ 4,62	▲ 4,09
Felsefe (Seçmeli)	5	0	0	0,00	0	▼ 0,02	▼ 0,02	◆ 0,00
TYT Sosyal	20	18	1	17,75	89	▲ 16,02	▲ 16,03	▲ 13,34
Matematik-1	30	21	1	20,75	69	▲ 18,78	▲ 18,82	▲ 12,51
Geometri	10	7	0	7,00	70	▲ 3,57	▲ 3,58	▲ 2,17
TYT Matematik	40	28	1	27,75	69	▲ 22,34	▲ 22,40	▲ 14,68
Fizik	7	4	1	3,75	54	▼ 3,97	▼ 3,97	▲ 2,47
Kimya	7	7	0	7,00	100	▲ 5,13	▲ 5,14	▲ 3,55
Biyoloji	6	2	1	1,75	29	▼ 3,80	▼ 3,82	▼ 2,55
TYT Fen	20	13	2	12,50	63	▼ 12,90	▼ 12,93	▲ 8,56
Toplam:	120	92	8	90,00	75	▲ 80,95	▲ 81,07	▲ 62,15

Soru No	12345678901234567890123456789012345678901234567890
TYT Türkçe	EDBADBCC ACEDcDbEAEADABcCED EbADCBECABDC
Cevap Anahtarı	B EDBADBCCBACEDDDAEAEADABECEDBECADCBECABDC
TYT Sosyal	DADCBBEDBEEBDA AEDCB
Cevap Anahtarı	B DADCBBEDBEEBDAEADCBEBACD
TYT Matematik	BA ECD BAEBBEB ABDC CBCE EBCBD A EED
Cevap Anahtarı	B BADECDBAEEBBEBCEABDCAEBCDCAAEBCBDAEAAEED
TYT Fen	CEdE ADACEBCEdA D
Cevap Anahtarı	B CEEDBADACEBCECABEDD

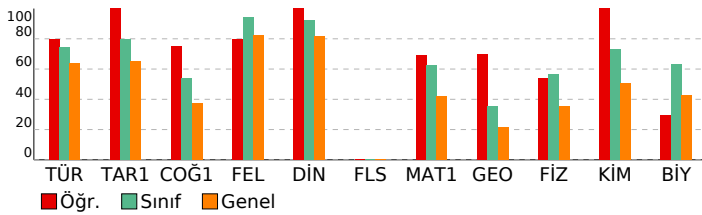

TYT Türkçe	S D Y B%
Türkçe	5 5 0 100
KAZANIM BELİRTİLMEMİŞ	40 33 4 83
TYT Sosyal	S D Y B%
Tarih-1	5 5 0 100
KAZANIM BELİRTİLMEMİŞ	5 5 0 100
Coğrafya-1	S D Y B%
Konum, Türkiye'nin Coğrafi Konumu	1 1 0 100
Dünyada Bitkiler	1 0 1 0
Nüfusun Özellikleri ve Önemi	1 1 0 100
Doğa ve İnsan Etkileşimi	1 1 0 100
KAZANIM BELİRTİLMEMİŞ	1 1 0 100
Felsefe	S D Y B%
Varlık felsefesinin konusunu ve problemlerini açıklar.	1 0 0 0
Siyaset felsefesinin konusunu ve problemlerini açıklar.	1 1 0 100
Ahlak felsefesinin konusunu ve problemlerini açıklar.	1 1 0 100
Bilgi felsefesinin konusunu ve problemlerini açıklar.	1 1 0 100
KAZANIM BELİRTİLMEMİŞ	1 1 0 100
Din Kül. ve Ahl. Bil.	S D Y B%
Konfüçyanizm'in doğuşunu ve gelişim sürecini özetler.	1 1 0 100
İslam inancında imanın mahiyetini araştırır.	1 1 0 100
İnsanın doğası ile din arasında ilişki kurar.	1 1 0 100
KAZANIM BELİRTİLMEMİŞ	2 2 0 100
Felsefe (Seçmeli)	S D Y B%
Sanat felsefesinin konusunu ve problemlerini açıklar.	1 0 0 0
Siyaset felsefesinin konusunu ve problemlerini açıklar.	1 0 0 0
Varlık felsefesinin konusunu ve problemlerini açıklar.	1 0 0 0
Bilgi felsefesinin konusunu ve problemlerini açıklar.	1 0 0 0
KAZANIM BELİRTİLMEMİŞ	1 0 0 0
TYT Matematik	S D Y B%
Matematik-1	S D Y B%
İki kümenin kartezyen çarpımıyla ilgili işlemler yapar.	1 0 0 0
KAZANIM BELİRTİLMEMİŞ	29 21 1 72
Geometri	S D Y B%
KAZANIM BELİRTİLMEMİŞ	10 7 0 70
TYT Fen	S D Y B%
Fizik	S D Y B%
Konum, alınan yol, yer değiştirme, sürat ve hız kavramlarını birbirleri ile ilişkilendirir.	1 0 1 0
KAZANIM BELİRTİLMEMİŞ	6 4 0 67
Kimya	S D Y B%
KAZANIM BELİRTİLMEMİŞ	7 7 0 100
Biyoloji	S D Y B%
Hayvanlar	1 1 0 100
Enzimler	1 0 0 0
Ekosistemde Madde ve Enerji Akışı	1 0 0 0
Sitoplazma	1 0 0 0
KAZANIM BELİRTİLMEMİŞ	2 1 1 50

SONUÇ BELGESİ	Paraf 01474812051 TYT Deneme 5 TG
İSTANBUL / BEYLİKDÜZÜ / DÜNYA ETÜT MERKEZİ	DERSLERE GÖRE ANALİZ

Öğrenci	Numara	Sınıf
İDİL ÇİL	0	12-XX

Puan Türü	Puan	Genel Ortalama	Dereceler				
			Snf	Kurum	İlçe	İl	Genel
TYT	▲ 424,476	324,720	37	38	42	793	2488
Katılımlar:			122	123	205	3699	18078

Ders	Soru	Doğru	Yanlış	Net	Başarı %	Sınıf Ort.	Kurum Ort.	Genel Ort.
Türkçe	40	36	4	35,00	88	▲ 29,68	▲ 29,70	▲ 25,57
Tarih-1	5	5	0	5,00	100	▲ 3,97	▲ 3,98	▲ 3,27
Coğrafya-1	5	5	0	5,00	100	▲ 2,71	▲ 2,71	▲ 1,87
Felsefe	5	5	0	5,00	100	▲ 4,70	▲ 4,70	▲ 4,11
Din Kül. ve Ahl. Bil.	5	5	0	5,00	100	▲ 4,62	▲ 4,62	▲ 4,09
Felsefe (Seçmeli)	5	0	0	0,00	0	▼ 0,02	▼ 0,02	◆ 0,00
TYT Sosyal	20	20	0	20,00	100	▲ 16,02	▲ 16,03	▲ 13,34
Matematik-1	30	19	2	18,50	62	▼ 18,78	▼ 18,82	▲ 12,51
Geometri	10	2	0	2,00	20	▼ 3,57	▼ 3,58	▼ 2,17
TYT Matematik	40	21	2	20,50	51	▼ 22,34	▼ 22,40	▲ 14,68
Fizik	7	6	1	5,75	82	▲ 3,97	▲ 3,97	▲ 2,47
Kimya	7	7	0	7,00	100	▲ 5,13	▲ 5,14	▲ 3,55
Biyoloji	6	6	0	6,00	100	▲ 3,80	▲ 3,82	▲ 2,55
TYT Fen	20	19	1	18,75	94	▲ 12,90	▲ 12,93	▲ 8,56
Toplam:	120	96	7	94,25	79	▲ 80,95	▲ 81,07	▲ 62,15

Soru No	12345678901234567890123456789012345678901234567890
TYT Türkçe	EDBADBCCCBAbEDDDAEAAaDABECEDBEdADCBECAcDC
Cevap Anahtarı	B EDBADBCCCBACEDDDAEAEADABECEDBECADCBECABDC
TYT Sosyal	DADCBCDBEEBDACAEDCB
Cevap Anahtarı	B DADCBCDBEEBDACAEDCBEBACD
TYT Matematik	B ECD BbEBBE eEABDCACBCD CB
Cevap Anahtarı	B BADECDBBAEBBEBCEABDCACBCDCAAEBCBDAEAAEED
TYT Fen	CEaEDBADACEBCECABEDD
Cevap Anahtarı	B CEBEEDBADACEBCECABEDD

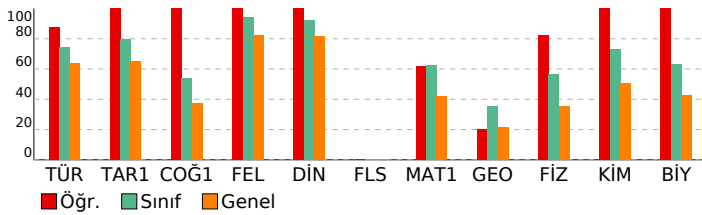

TYT Türkçe			
Türkçe	S	D	Y B%
KAZANIM BELİRTİLMEMİŞ	40	36	4 90
TYT Sosyal			
Tarih-1			
KAZANIM BELİRTİLMEMİŞ	5	5	0 100
Coğrafya-1			
Konum, Türkiye'nin Coğrafi Konumu	1	1	0 100
Dünyada Bitkiler	1	1	0 100
Nüfusun Özellikleri ve Önemi	1	1	0 100
Doğa ve İnsan Etkileşimi	1	1	0 100
KAZANIM BELİRTİLMEMİŞ	1	1	0 100
Felsefe			
Variik felsefesinin konusunu ve problemlerini açıklar.	1	1	0 100
Siyaset felsefesinin konusunu ve problemlerini açıklar.	1	1	0 100
Ahlak felsefesinin konusunu ve problemlerini açıklar.	1	1	0 100
Bilgi felsefesinin konusunu ve problemlerini açıklar.	1	1	0 100
KAZANIM BELİRTİLMEMİŞ	1	1	0 100
Din Kül. ve Ahl. Bil.			
Konfüçyanizm'in doğuşunu ve gelişim sürecini özetler.	1	1	0 100
İslam inancında imanın mahiyetini araştırır.	1	1	0 100
İnsanın doğası ile din arasında ilişki kurar.	1	1	0 100
KAZANIM BELİRTİLMEMİŞ	2	2	0 100
Felsefe (Seçmeli)			
Sanat felsefesinin konusunu ve problemlerini açıklar.	1	0	0 0
Siyaset felsefesinin konusunu ve problemlerini açıklar.	1	0	0 0
Variik felsefesinin konusunu ve problemlerini açıklar.	1	0	0 0
Bilgi felsefesinin konusunu ve problemlerini açıklar.	1	0	0 0
KAZANIM BELİRTİLMEMİŞ	1	0	0 0
TYT Matematik			
Matematik-1			
İki kümenin kartezyen çarpımıyla ilgili işlemler yapar.	1	1	0 100
KAZANIM BELİRTİLMEMİŞ	29	18	2 62
Geometri			
KAZANIM BELİRTİLMEMİŞ	10	2	0 20
TYT Fen			
Fizik			
Konum, alınan yol, yer değiştirme, sürat ve hız kavramlarını birbirleri ile ilişkilendirir.	1	0	1 0
KAZANIM BELİRTİLMEMİŞ	6	6	0 100
Kimya			
KAZANIM BELİRTİLMEMİŞ	7	7	0 100
Biyoloji			
Hayvanlar	1	1	0 100
Enzimler	1	1	0 100
Ekosistemde Madde ve Enerji Akışı	1	1	0 100
Sitoplazma	1	1	0 100
KAZANIM BELİRTİLMEMİŞ	2	2	0 100

SONUÇ BELGESİ	Paraf 01474812051 TYT Deneme 5 TG
İSTANBUL / BEYLİKDÜZÜ / DÜNYA ETÜT MERKEZİ	DERSLERE GÖRE ANALİZ

Öğrenci	Numara	Sınıf
İPEK SARIKAYA	0	12-XX

Puan Türü	Puan	Genel Ortalama	Dereceler				
			Snf	Kurum	İlçe	İl	Genel
TYT	▲ 422,491	324,720	39	40	44	833	2624
Katılımlar:			122	123	205	3699	18078

Ders	Soru	Doğru	Yanlış	Net	Başarı %	Sınıf Ort.	Kurum Ort.	Genel Ort.
Türkçe	40	35	5	33,75	84	▲ 29,68	▲ 29,70	▲ 25,57
Tarih-1	5	5	0	5,00	100	▲ 3,97	▲ 3,98	▲ 3,27
Coğrafya-1	5	3	2	2,50	50	▼ 2,71	▼ 2,71	▲ 1,87
Felsefe	5	5	0	5,00	100	▲ 4,70	▲ 4,70	▲ 4,11
Din Kül. ve Ahl. Bil.	5	4	1	3,75	75	▼ 4,62	▼ 4,62	▼ 4,09
Felsefe (Seçmeli)	5	0	0	0,00	0	▼ 0,02	▼ 0,02	◆ 0,00
TYT Sosyal	20	17	3	16,25	81	▲ 16,02	▲ 16,03	▲ 13,34
Matematik-1	30	23	5	21,75	73	▲ 18,78	▲ 18,82	▲ 12,51
Geometri	10	6	2	5,50	55	▲ 3,57	▲ 3,58	▲ 2,17
TYT Matematik	40	29	7	27,25	68	▲ 22,34	▲ 22,40	▲ 14,68
Fizik	7	5	1	4,75	68	▲ 3,97	▲ 3,97	▲ 2,47
Kimya	7	6	1	5,75	82	▲ 5,13	▲ 5,14	▲ 3,55
Biyoloji	6	6	0	6,00	100	▲ 3,80	▲ 3,82	▲ 2,55
TYT Fen	20	17	2	16,50	83	▲ 12,90	▲ 12,93	▲ 8,56
Toplam:	120	98	17	93,75	78	▲ 80,95	▲ 81,07	▲ 62,15

Soru No	1234567890123456789012345678901234567890
TYT Türkçe	BAEDeCDBACCBDDEDAEAcBEDbDbdCEDCCACaEDCAB
Cevap Anahtarı	A BAEDCCBACCBDDEDAEAEbEDADBECEdCCACBEDCAB
TYT Sosyal	DCDBAbeBEBCEADBBDebC
Cevap Anahtarı	A DCDBADCBEBCEADBBDEACBECD
TYT Matematik	D eAaBCDBBAEACEAc CABDCDCBbACBcBCabD E AE
Cevap Anahtarı	A DEBABBCCDBBAEACEAEBCABDCDCBAACBEBCEADAEDA
TYT Fen	EaC AEDCcBDAECACDDBE
Cevap Anahtarı	A EBCBAEDCEBDAECACDDBE

TYT Türkçe	S D Y B%
Türkçe	5 5 0 100
KAZANIM BELİRTİLMEMİŞ	40 35 5 88
TYT Sosyal	S D Y B%
Tarih-1	5 5 0 100
KAZANIM BELİRTİLMEMİŞ	5 5 0 100
Coğrafya-1	S D Y B%
Konum, Türkiye'nin Coğrafi Konumu	1 0 1 0
Dünyada Bitkiler	1 0 1 0
Nüfusun Özellikleri ve Önemi	1 1 0 100
Doğa ve İnsan Etkileşimi	1 1 0 100
KAZANIM BELİRTİLMEMİŞ	1 1 0 100
Felsefe	S D Y B%
Varlık felsefesinin konusunu ve problemlerini açıklar.	1 1 0 100
Siyaset felsefesinin konusunu ve problemlerini açıklar.	1 1 0 100
Ahlak felsefesinin konusunu ve problemlerini açıklar.	1 1 0 100
Bilgi felsefesinin konusunu ve problemlerini açıklar.	1 1 0 100
KAZANIM BELİRTİLMEMİŞ	1 1 0 100
Din Kül. ve Ahl. Bil.	S D Y B%
Konfüçyanizm'in doğuşunu ve gelişim sürecini özetler.	1 1 0 100
İslam inancında imanın mahiyetini araştırır.	1 1 0 100
İnsanın doğası ile din arasında ilişki kurar.	1 0 1 0
KAZANIM BELİRTİLMEMİŞ	2 2 0 100
Felsefe (Seçmeli)	S D Y B%
Sanat felsefesinin konusunu ve problemlerini açıklar.	1 0 0 0
Siyaset felsefesinin konusunu ve problemlerini açıklar.	1 0 0 0
Varlık felsefesinin konusunu ve problemlerini açıklar.	1 0 0 0
Bilgi felsefesinin konusunu ve problemlerini açıklar.	1 0 0 0
KAZANIM BELİRTİLMEMİŞ	1 0 0 0
TYT Matematik	S D Y B%
Matematik-1	S D Y B%
İki kümenin kartezyen çarpımıyla ilgili işlemler yapar.	1 1 0 100
KAZANIM BELİRTİLMEMİŞ	29 22 5 76
Geometri	S D Y B%
KAZANIM BELİRTİLMEMİŞ	10 6 2 60
TYT Fen	S D Y B%
Fizik	S D Y B%
Konum, alınan yol, yer değiştirme, sürat ve hız kavramlarını birbirleri ile ilişkilendirir.	1 0 1 0
KAZANIM BELİRTİLMEMİŞ	6 5 0 83
Kimya	S D Y B%
KAZANIM BELİRTİLMEMİŞ	7 6 1 86
Biyoloji	S D Y B%
Hayvanlar	1 1 0 100
Enzimler	1 1 0 100
Ekosistemde Madde ve Enerji Akışı	1 1 0 100
Sitoplazma	1 1 0 100
KAZANIM BELİRTİLMEMİŞ	2 2 0 100

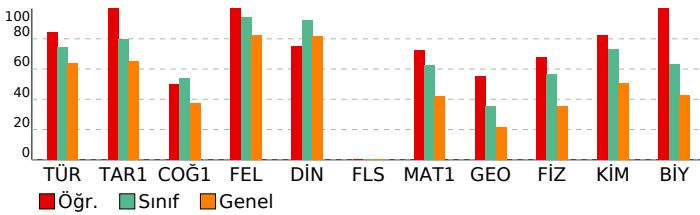

SONUÇ BELGESİ	Paraf 01474812051 TYT Deneme 5 TG
İSTANBUL / BEYLİKDÜZÜ / DÜNYA ETÜT MERKEZİ	DERSLERE GÖRE ANALİZ

Öğrenci	Numara	Sınıf
İREM OZCAN	0	12-XX

Puan Türü	Puan	Genel Ortalama	Dereceler				
			Snf	Kurum	İlçe	İl	Genel
TYT	▲ 415,667	324,720	46	47	52	931	3088
Katılımlar:			122	123	205	3699	18078

Ders	Soru	Doğru	Yanlış	Net	Başarı %	Sınıf Ort.	Kurum Ort.	Genel Ort.
Türkçe	40	32	8	30,00	75	▲ 29,68	▲ 29,70	▲ 25,57
Tarih-1	5	5	0	5,00	100	▲ 3,97	▲ 3,98	▲ 3,27
Coğrafya-1	5	4	1	3,75	75	▲ 2,71	▲ 2,71	▲ 1,87
Felsefe	5	5	0	5,00	100	▲ 4,70	▲ 4,70	▲ 4,11
Din Kül. ve Ahl. Bil.	5	5	0	5,00	100	▲ 4,62	▲ 4,62	▲ 4,09
Felsefe (Seçmeli)	5	0	0	0,00	0	▼ 0,02	▼ 0,02	◆ 0,00
TYT Sosyal	20	19	1	18,75	94	▲ 16,02	▲ 16,03	▲ 13,34
Matematik-1	30	22	3	21,25	71	▲ 18,78	▲ 18,82	▲ 12,51
Geometri	10	7	2	6,50	65	▲ 3,57	▲ 3,58	▲ 2,17
TYT Matematik	40	29	5	27,75	69	▲ 22,34	▲ 22,40	▲ 14,68
Fizik	7	5	2	4,50	64	▲ 3,97	▲ 3,97	▲ 2,47
Kimya	7	6	1	5,75	82	▲ 5,13	▲ 5,14	▲ 3,55
Biyoloji	6	5	1	4,75	79	▲ 3,80	▲ 3,82	▲ 2,55
TYT Fen	20	16	4	15,00	75	▲ 12,90	▲ 12,93	▲ 8,56
Toplam:	120	96	18	91,50	76	▲ 80,95	▲ 81,07	▲ 62,15

Soru No	1234567890123456789012345678901234567890
TYT Türkçe	BAEDCCDaACCBDDDEDAEAcBaDbDcdCEDCCACeEDCdB
Cevap Anahtarı	A BAEDCCDBACCBBDDDEDAEAEEDADDBECEDCCACBEDCAB
TYT Sosyal	DCDBADCeEBCEADBBDEAC
Cevap Anahtarı	A DCDBADCEEBCEADBBDEACBECDA
TYT Matematik	D BA BCDBBAEbbAEb ABDCDCB CBcBCE bAbDAE
Cevap Anahtarı	A DEBABBBCDBBAEACEAEBCABDCDCBAACBEBCEADAEDA
TYT Fen	EaCBbEDCEeDAECAeDDBE
Cevap Anahtarı	A EBCBAEDCEBDAEACDDBE

TYT Türkçe	S D Y B%
Türkçe	5 5 0 100
KAZANIM BELİRTİLMEMİŞ	40 32 8 80
TYT Sosyal	S D Y B%
Tarih-1	5 5 0 100
KAZANIM BELİRTİLMEMİŞ	5 5 0 100
Coğrafya-1	S D Y B%
Konum, Türkiye'nin Coğrafi Konumu	1 1 0 100
Dünyada Bitkiler	1 1 0 100
Nüfusun Özellikleri ve Önemi	1 1 0 100
Doğa ve İnsan Etkileşimi	1 1 0 100
KAZANIM BELİRTİLMEMİŞ	1 0 1 0
Felsefe	S D Y B%
Varlık felsefesinin konusunu ve problemlerini açıklar.	1 1 0 100
Siyaset felsefesinin konusunu ve problemlerini açıklar.	1 1 0 100
Ahlak felsefesinin konusunu ve problemlerini açıklar.	1 1 0 100
Bilgi felsefesinin konusunu ve problemlerini açıklar.	1 1 0 100
KAZANIM BELİRTİLMEMİŞ	1 1 0 100
Din Kül. ve Ahl. Bil.	S D Y B%
Konfüçyanizm'in doğuşunu ve gelişim sürecini özetler.	1 1 0 100
İslam inancında imanın mahiyetini araştırır.	1 1 0 100
İnsanın doğası ile din arasında ilişki kurar.	1 1 0 100
KAZANIM BELİRTİLMEMİŞ	2 2 0 100
Felsefe (Seçmeli)	S D Y B%
Sanat felsefesinin konusunu ve problemlerini açıklar.	1 0 0 0
Siyaset felsefesinin konusunu ve problemlerini açıklar.	1 0 0 0
Varlık felsefesinin konusunu ve problemlerini açıklar.	1 0 0 0
Bilgi felsefesinin konusunu ve problemlerini açıklar.	1 0 0 0
KAZANIM BELİRTİLMEMİŞ	1 0 0 0
TYT Matematik	S D Y B%
Matematik-1	5 5 0 100
İki kümenin kartezyen çarpımıyla ilgili işlemler yapar.	1 1 0 100
KAZANIM BELİRTİLMEMİŞ	29 21 3 72
Geometri	S D Y B%
KAZANIM BELİRTİLMEMİŞ	10 7 2 70
TYT Fen	S D Y B%
Fizik	5 5 0 100
Konum, alınan yol, yer değiştirme, sürat ve hız kavramlarını birbirleri ile ilişkilendirir.	1 0 1 0
KAZANIM BELİRTİLMEMİŞ	6 5 1 83
Kimya	S D Y B%
KAZANIM BELİRTİLMEMİŞ	7 6 1 86
Biyoloji	S D Y B%
Hayvanlar	1 1 0 100
Enzimler	1 1 0 100
Ekosistemde Madde ve Enerji Akışı	1 1 0 100
Sitoplazma	1 1 0 100
KAZANIM BELİRTİLMEMİŞ	2 1 1 50

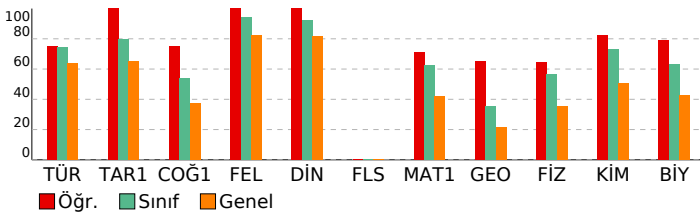

SONUÇ BELGESİ	Paraf 01474812051 TYT Deneme 5 TG
İSTANBUL / BEYLİKDÜZÜ / DÜNYA ETÜT MERKEZİ	DERSLERE GÖRE ANALİZ

Öğrenci	Numara	Sınıf
İREMNAZ YANAR	0	12-XX

Puan Türü	Puan	Genel Ortalama	Dereceler				
			Snf	Kurum	İlçe	İl	Genel
TYT	▲ 420,269	324,720	42	43	47	865	2771
Katılımlar:			122	123	205	3699	18078

Ders	Soru	Doğru	Yanlış	Net	Başarı %	Sınıf Ort.	Kurum Ort.	Genel Ort.
Türkçe	40	35	5	33,75	84	▲ 29,68	▲ 29,70	▲ 25,57
Tarih-1	5	5	0	5,00	100	▲ 3,97	▲ 3,98	▲ 3,27
Coğrafya-1	5	5	0	5,00	100	▲ 2,71	▲ 2,71	▲ 1,87
Felsefe	5	5	0	5,00	100	▲ 4,70	▲ 4,70	▲ 4,11
Din Kül. ve Ahl. Bil.	5	4	1	3,75	75	▼ 4,62	▼ 4,62	▼ 4,09
Felsefe (Seçmeli)	5	0	0	0,00	0	▼ 0,02	▼ 0,02	◆ 0,00
TYT Sosyal	20	19	1	18,75	94	▲ 16,02	▲ 16,03	▲ 13,34
Matematik-1	30	23	6	21,50	72	▲ 18,78	▲ 18,82	▲ 12,51
Geometri	10	3	1	2,75	28	▼ 3,57	▼ 3,58	▲ 2,17
TYT Matematik	40	26	7	24,25	61	▲ 22,34	▲ 22,40	▲ 14,68
Fizik	7	6	1	5,75	82	▲ 3,97	▲ 3,97	▲ 2,47
Kimya	7	6	1	5,75	82	▲ 5,13	▲ 5,14	▲ 3,55
Biyoloji	6	5	1	4,75	79	▲ 3,80	▲ 3,82	▲ 2,55
TYT Fen	20	17	3	16,25	81	▲ 12,90	▲ 12,93	▲ 8,56
Toplam:	120	97	16	93,00	78	▲ 80,95	▲ 81,07	▲ 62,15

Soru No	1234567890123456789012345678901234567890
TYT Türkçe	BAEDbCDBACCBDDEaAEAcBcDADBECEdCaACBEDCAB
Cevap Anahtarı	A BAEDCCBACCBDDEDAEAEEDADBECEdCCACBEDCAB
TYT Sosyal	DCDBADCBEBCeADBBDeDC
Cevap Anahtarı	A DCDBADCBEBCeADBBDeACBECD
TYT Matematik	DEBAaBCacBAEdEAEBcABDCDCBc CBcBC bD
Cevap Anahtarı	A DEBABBCCBBAAEACEAEBCABDCDCBAACBEBCeADAEDAE
TYT Fen	EdCBAEDbEBDAECAeDDBE
Cevap Anahtarı	A EBCBAEDCEBDAECACDDBE

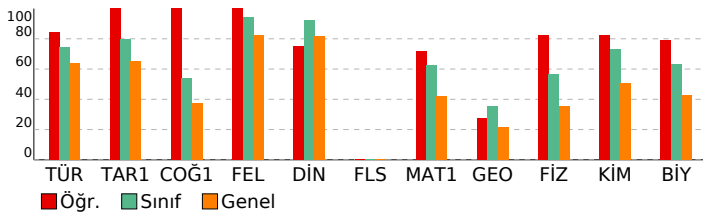

TYT Türkçe			
Türkçe	S	D	Y B%
KAZANIM BELİRTİLMEMİŞ	40	35	5 88
TYT Sosyal			
Tarih-1			
KAZANIM BELİRTİLMEMİŞ	5	5	0 100
Coğrafya-1			
Konum, Türkiye'nin Coğrafi Konumu	1	1	0 100
Dünyada Bitkiler	1	1	0 100
Nüfusun Özellikleri ve Önemi	1	1	0 100
Doğa ve İnsan Etkileşimi	1	1	0 100
KAZANIM BELİRTİLMEMİŞ	1	1	0 100
Felsefe			
Varlık felsefesinin konusunu ve problemlerini açıklar.	1	1	0 100
Siyaset felsefesinin konusunu ve problemlerini açıklar.	1	1	0 100
Ahlak felsefesinin konusunu ve problemlerini açıklar.	1	1	0 100
Bilgi felsefesinin konusunu ve problemlerini açıklar.	1	1	0 100
KAZANIM BELİRTİLMEMİŞ	1	1	0 100
Din Kül. ve Ahl. Bil.			
Konfüçyanizm'in doğuşunu ve gelişim sürecini özetler.	1	1	0 100
İslam inancında imanın mahiyetini araştırır.	1	1	0 100
İnsanın doğası ile din arasında ilişki kurar.	1	1	0 100
KAZANIM BELİRTİLMEMİŞ	2	2	0 100
Felsefe (Seçmeli)			
Sanat felsefesinin konusunu ve problemlerini açıklar.	1	0	0 0
Siyaset felsefesinin konusunu ve problemlerini açıklar.	1	0	0 0
Varlık felsefesinin konusunu ve problemlerini açıklar.	1	0	0 0
Bilgi felsefesinin konusunu ve problemlerini açıklar.	1	0	0 0
KAZANIM BELİRTİLMEMİŞ	1	0	0 0
TYT Matematik			
Matematik-1			
İki kümenin kartezyen çarpımıyla ilgili işlemler yapar.	1	1	0 100
KAZANIM BELİRTİLMEMİŞ	29	22	6 76
Geometri			
KAZANIM BELİRTİLMEMİŞ	10	3	1 30
TYT Fen			
Fizik			
Konum, alınan yol, yer değiştirme, sürat ve hız kavramlarını birbirleri ile ilişkilendirir.	1	0	1 0
KAZANIM BELİRTİLMEMİŞ	6	6	0 100
Kimya			
KAZANIM BELİRTİLMEMİŞ	7	6	1 86
Biyoloji			
Hayvanlar	1	1	0 100
Enzimler	1	1	0 100
Ekosistemde Madde ve Enerji Akışı	1	1	0 100
Sitoplazma	1	1	0 100
KAZANIM BELİRTİLMEMİŞ	2	1	1 50

SONUÇ BELGESİ	Paraf 01474812051 TYT Deneme 5 TG
İSTANBUL / BEYLİKDÜZÜ / DÜNYA ETÜT MERKEZİ	DERSLERE GÖRE ANALİZ

Öğrenci	Numara	Sınıf
İSMAIL ÖZER	0	12-XX

Puan Türü	Puan	Genel Ortalama	Dereceler				
			Snf	Kurum	İlçe	İl	Genel
TYT	▲ 400,200	324,720	62	63	68	1196	4099

Katılımlar:	122	123	205	3699	18078
-------------	-----	-----	-----	------	-------

Ders	Soru	Doğru	Yanlış	Net	Başarı %	Sınıf Ort.	Kurum Ort.	Genel Ort.
Türkçe	40	35	4	34,00	85	▲ 29,68	▲ 29,70	▲ 25,57
Tarih-1	5	4	1	3,75	75	▼ 3,97	▼ 3,98	▲ 3,27
Coğrafya-1	5	2	2	1,50	30	▼ 2,71	▼ 2,71	▼ 1,87
Felsefe	5	5	0	5,00	100	▲ 4,70	▲ 4,70	▲ 4,11
Din Kül. ve Ahl. Bil.	5	5	0	5,00	100	▲ 4,62	▲ 4,62	▲ 4,09
Felsefe (Seçmeli)	5	0	0	0,00	0	▼ 0,02	▼ 0,02	◆ 0,00
TYT Sosyal	20	16	3	15,25	76	▼ 16,02	▼ 16,03	▲ 13,34
Matematik-1	30	22	4	21,00	70	▲ 18,78	▲ 18,82	▲ 12,51
Geometri	10	1	0	1,00	10	▼ 3,57	▼ 3,58	▼ 2,17
TYT Matematik	40	23	4	22,00	55	▼ 22,34	▼ 22,40	▲ 14,68
Fizik	7	5	2	4,50	64	▲ 3,97	▲ 3,97	▲ 2,47
Kimya	7	6	1	5,75	82	▲ 5,13	▲ 5,14	▲ 3,55
Biyoloji	6	5	1	4,75	79	▲ 3,80	▲ 3,82	▲ 2,55
TYT Fen	20	16	4	15,00	75	▲ 12,90	▲ 12,93	▲ 8,56
Toplam:	120	90	15	86,25	72	▲ 80,95	▲ 81,07	▲ 62,15

Soru No	12345678901234567890123456789012345678901234567890
---------	--

TYT Türkçe	BAEDCCbBeCCBDDeeAEAEb DADbCCEdCCACBEDCAB
Cevap Anahtarı	A BAEDCCBACCBDDEDEAEAEbEDADbECEDCCACBEDCAB

TYT Sosyal	DceBAae EBCEADBBDEAC
Cevap Anahtarı	A DCDBADCBEBCEADBBDEACBECDA

TYT Matematik	EBABBCaBBAEcBAeCAaDCDCB CB B
Cevap Anahtarı	A DEBABBCCBBAECEAEBCABDCDCBAACBEBCEADAEDA

TYT Fen	EaCeAEdeEBDAECAaDDBE
Cevap Anahtarı	A EBCBAEDCEBDAECACDDBE

TYT Türkçe	S D Y B%
Türkçe	5 4 1 80
KAZANIM BELİRTİLMEMİŞ	40 35 4 88
TYT Sosyal	S D Y B%
Tarih-1	5 4 1 80
KAZANIM BELİRTİLMEMİŞ	5 4 1 80
Coğrafya-1	S D Y B%
Konum, Türkiye'nin Coğrafi Konumu	1 0 1 0
Dünyada Bitkiler	1 0 1 0
Nüfusun Özellikleri ve Önemi	1 1 0 100
Doğa ve İnsan Etkileşimi	1 1 0 100
KAZANIM BELİRTİLMEMİŞ	1 0 0 0
Felsefe	S D Y B%
Varlık felsefesinin konusunu ve problemlerini açıklar.	1 1 0 100
Siyaset felsefesinin konusunu ve problemlerini açıklar.	1 1 0 100
Ahlak felsefesinin konusunu ve problemlerini açıklar.	1 1 0 100
Bilgi felsefesinin konusunu ve problemlerini açıklar.	1 1 0 100
KAZANIM BELİRTİLMEMİŞ	1 1 0 100
Din Kül. ve Ahl. Bil.	S D Y B%
Konfüçyanizm'in doğuşunu ve gelişim sürecini özetler.	1 1 0 100
İslam inancında imanın mahiyetini araştırır.	1 1 0 100
İnsanın doğası ile din arasında ilişki kurar.	1 1 0 100
KAZANIM BELİRTİLMEMİŞ	2 2 0 100
Felsefe (Seçmeli)	S D Y B%
Sanat felsefesinin konusunu ve problemlerini açıklar.	1 0 0 0
Siyaset felsefesinin konusunu ve problemlerini açıklar.	1 0 0 0
Varlık felsefesinin konusunu ve problemlerini açıklar.	1 0 0 0
Bilgi felsefesinin konusunu ve problemlerini açıklar.	1 0 0 0
KAZANIM BELİRTİLMEMİŞ	1 0 0 0

TYT Matematik	S D Y B%
Matematik-1	1 1 0 100
İki kümenin kartezyen çarpımıyla ilgili işlemler yapar.	29 21 4 72
KAZANIM BELİRTİLMEMİŞ	29 21 4 72
Geometri	S D Y B%
KAZANIM BELİRTİLMEMİŞ	10 1 0 10

TYT Fen	S D Y B%
Fizik	1 0 1 0
Konum, alınan yol, yer değiştirme, sürat ve hız kavramlarını birbirleri ile ilişkilendirir.	6 5 1 83
KAZANIM BELİRTİLMEMİŞ	6 5 1 83
Kimya	S D Y B%
KAZANIM BELİRTİLMEMİŞ	7 6 1 86
Biyoloji	S D Y B%
Hayvanlar	1 1 0 100
Enzimler	1 1 0 100
Ekosistemde Madde ve Enerji Akışı	1 1 0 100
Sitoplazma	1 1 0 100
KAZANIM BELİRTİLMEMİŞ	2 1 1 50

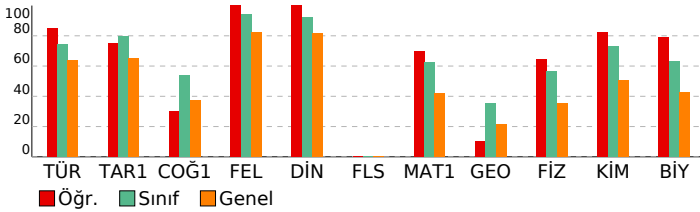

SONUÇ BELGESİ	Paraf 01474812051 TYT Deneme 5 TG
İSTANBUL / BEYLİKDÜZÜ / DÜNYA ETÜT MERKEZİ	DERSLERE GÖRE ANALİZ

Öğrenci	Numara	Sınıf
İSMAİL CEM KAYA	0	12-XX

Puan Türü	Puan	Genel Ortalama	Dereceler				
			Snf	Kurum	İlçe	İl	Genel
TYT	▲ 391,898	324,720	67	68	76	1362	4682

Katılımlar:	122	123	205	3699	18078
-------------	-----	-----	-----	------	-------

Ders	Soru	Doğru	Yanlış	Net	Başarı %	Sınıf Ort.	Kurum Ort.	Genel Ort.
Türkçe	40	33	5	31,75	79	▲ 29,68	▲ 29,70	▲ 25,57
Tarih-1	5	2	3	1,25	25	▼ 3,97	▼ 3,98	▼ 3,27
Coğrafya-1	5	3	2	2,50	50	▼ 2,71	▼ 2,71	▲ 1,87
Felsefe	5	5	0	5,00	100	▲ 4,70	▲ 4,70	▲ 4,11
Din Kül. ve Ahl. Bil.	5	5	0	5,00	100	▲ 4,62	▲ 4,62	▲ 4,09
Felsefe (Seçmeli)	5	0	0	0,00	0	▼ 0,02	▼ 0,02	◆ 0,00
TYT Sosyal	20	15	5	13,75	69	▼ 16,02	▼ 16,03	▲ 13,34
Matematik-1	30	23	5	21,75	73	▲ 18,78	▲ 18,82	▲ 12,51
Geometri	10	3	2	2,50	25	▼ 3,57	▼ 3,58	▲ 2,17
TYT Matematik	40	26	7	24,25	61	▲ 22,34	▲ 22,40	▲ 14,68
Fizik	7	6	1	5,75	82	▲ 3,97	▲ 3,97	▲ 2,47
Kimya	7	5	2	4,50	64	▼ 5,13	▼ 5,14	▲ 3,55
Biyoloji	6	4	2	3,50	58	▼ 3,80	▼ 3,82	▲ 2,55
TYT Fen	20	15	5	13,75	69	▲ 12,90	▲ 12,93	▲ 8,56
Toplam:	120	89	22	83,50	70	▲ 80,95	▲ 81,07	▲ 62,15

Soru No	12345678901234567890123456789012345678901234567890
---------	--

TYT Türkçe	EDBADBCCCBAbEDDDaCAEDAB CED ECADCCeEbAcDC
Cevap Anahtarı	B EDBADBCCCBACEDDDAeAEDABeCEDEBECADCBECABDC

TYT Sosyal	bcDCeaeDBEEBDACAEDCB
Cevap Anahtarı	B DADCBCDBEEBDACAEDCBEBACD

TYT Matematik	BAa CadBAEBBdBCEABbCACBC CAAEB deA AE
Cevap Anahtarı	B BADECDBAEBBEBCEABDCACBCDCAAEBBCBDAEAAEED

TYT Fen	CEdEDBADAbEaCECbBcDD
Cevap Anahtarı	B CEEDBADACEBCECABEDD

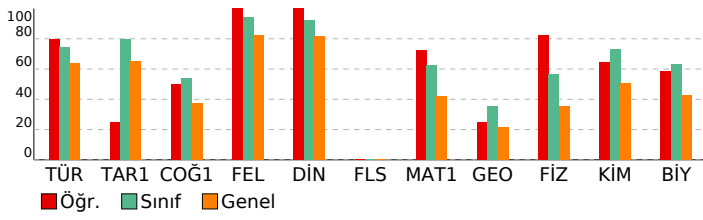

TYT Türkçe	S D Y B%
Türkçe	5 2 3 40
KAZANIM BELİRTİLMEMİŞ	40 33 5 83

TYT Sosyal	S D Y B%
Tarih-1	5 2 3 40
KAZANIM BELİRTİLMEMİŞ	40 33 5 83
Coğrafya-1	S D Y B%
Konum, Türkiye'nin Coğrafi Konumu	1 1 0 100
Dünyada Bitkiler	1 1 0 100
Nüfusun Özellikleri ve Önemi	1 1 0 100
Doğa ve İnsan Etkileşimi	1 1 0 100
KAZANIM BELİRTİLMEMİŞ	1 0 1 0

Felsefe	S D Y B%
Varlık felsefesinin konusunu ve problemlerini açıklar.	1 1 0 100
Siyaset felsefesinin konusunu ve problemlerini açıklar.	1 1 0 100
Ahlak felsefesinin konusunu ve problemlerini açıklar.	1 1 0 100
Bilgi felsefesinin konusunu ve problemlerini açıklar.	1 1 0 100
KAZANIM BELİRTİLMEMİŞ	1 1 0 100

Din Kül. ve Ahl. Bil.	S D Y B%
Konfüçyanizm'in doğuşunu ve gelişim sürecini özetler.	1 1 0 100
İslam inancında imanın mahiyetini araştırır.	1 1 0 100
İnsanın doğası ile din arasında ilişki kurar.	1 1 0 100
KAZANIM BELİRTİLMEMİŞ	2 2 0 100

Felsefe (Seçmeli)	S D Y B%
Sanat felsefesinin konusunu ve problemlerini açıklar.	1 0 0 0
Siyaset felsefesinin konusunu ve problemlerini açıklar.	1 0 0 0
Varlık felsefesinin konusunu ve problemlerini açıklar.	1 0 0 0
Bilgi felsefesinin konusunu ve problemlerini açıklar.	1 0 0 0
KAZANIM BELİRTİLMEMİŞ	1 0 0 0

TYT Matematik	S D Y B%
Matematik-1	S D Y B%
İki kümenin kartezyen çarpımıyla ilgili işlemler yapar.	1 1 0 100
KAZANIM BELİRTİLMEMİŞ	29 22 5 76
Geometri	S D Y B%
KAZANIM BELİRTİLMEMİŞ	10 3 2 30

TYT Fen	S D Y B%
Fizik	S D Y B%
Konum, alınan yol, yer değiştirme, sürat ve hız kavramlarını birbirleri ile ilişkilendirir.	1 0 1 0
KAZANIM BELİRTİLMEMİŞ	6 6 0 100
Kimya	S D Y B%
KAZANIM BELİRTİLMEMİŞ	7 5 2 71
Biyoloji	S D Y B%
Hayvanlar	1 0 1 0
Enzimler	1 1 0 100
Ekosistemde Madde ve Enerji Akışı	1 1 0 100
Sitoplazma	1 0 1 0
KAZANIM BELİRTİLMEMİŞ	2 2 0 100

SONUÇ BELGESİ	Paraf 01474812051 TYT Deneme 5 TG
İSTANBUL / BEYLİKDÜZÜ / DÜNYA ETÜT MERKEZİ	DERSLERE GÖRE ANALİZ

Öğrenci	Numara	Sınıf
KAAN ERBAY	0	12-XX

Puan Türü	Puan	Genel Ortalama	Dereceler				
			Snf	Kurum	İlçe	İl	Genel
TYT	▲ 449,524	324,720	12	12	13	381	1043
Katılımlar:			122	123	205	3699	18078

Ders	Soru	Doğru	Yanlış	Net	Başarı %	Sınıf Ort.	Kurum Ort.	Genel Ort.
Türkçe	40	35	5	33,75	84	▲ 29,68	▲ 29,70	▲ 25,57
Tarih-1	5	4	1	3,75	75	▼ 3,97	▼ 3,98	▲ 3,27
Coğrafya-1	5	5	0	5,00	100	▲ 2,71	▲ 2,71	▲ 1,87
Felsefe	5	5	0	5,00	100	▲ 4,70	▲ 4,70	▲ 4,11
Din Kül. ve Ahl. Bil.	5	5	0	5,00	100	▲ 4,62	▲ 4,62	▲ 4,09
Felsefe (Seçmeli)	5	0	0	0,00	0	▼ 0,02	▼ 0,02	▲ 0,00
TYT Sosyal	20	19	1	18,75	94	▲ 16,02	▲ 16,03	▲ 13,34
Matematik-1	30	28	2	27,50	92	▲ 18,78	▲ 18,82	▲ 12,51
Geometri	10	7	1	6,75	68	▲ 3,57	▲ 3,58	▲ 2,17
TYT Matematik	40	35	3	34,25	86	▲ 22,34	▲ 22,40	▲ 14,68
Fizik	7	4	3	3,25	46	▼ 3,97	▼ 3,97	▲ 2,47
Kimya	7	7	0	7,00	100	▲ 5,13	▲ 5,14	▲ 3,55
Biyoloji	6	6	0	6,00	100	▲ 3,80	▲ 3,82	▲ 2,55
TYT Fen	20	17	3	16,25	81	▲ 12,90	▲ 12,93	▲ 8,56
Toplam:	120	106	12	103,00	86	▲ 80,95	▲ 81,07	▲ 62,15

Soru No	12345678901234567890123456789012345678901234567890
TYT Türkçe	EDBADBCCCBcCEDDDAEADABcCEbBEaAbcBECABDC
Cevap Anahtarı	B EDBADBCCCBACEDDDAEADABECEDBECADCBECABDC
TYT Sosyal	aADCBBcDBEEBDACAEDCB
Cevap Anahtarı	B DADCBBcDBEEBDACAEDCBEBACD
TYT Matematik	eADEcDBBAaBBEBCEABDCACBCDCAAEBCBDAEbaE
Cevap Anahtarı	B BADECDBBAEBEBCEABDCACBCDCAAEBCBDAEAAEED
TYT Fen	CEdEdabDACEBCECABEDD
Cevap Anahtarı	B CEEDBAdACEBCECABEDD

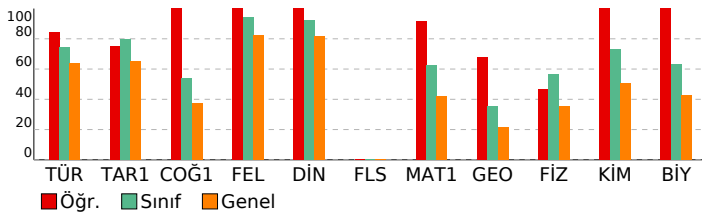

TYT Türkçe	S D Y B%
Türkçe	5 4 1 80
KAZANIM BELİRTİLMEMİŞ	40 35 5 88
TYT Sosyal	S D Y B%
Tarih-1	5 4 1 80
KAZANIM BELİRTİLMEMİŞ	5 4 1 80
Coğrafya-1	S D Y B%
Konum, Türkiye'nin Coğrafi Konumu	1 1 0 100
Dünyada Bitkiler	1 1 0 100
Nüfusun Özellikleri ve Önemi	1 1 0 100
Doğa ve İnsan Etkileşimi	1 1 0 100
KAZANIM BELİRTİLMEMİŞ	1 1 0 100
Felsefe	S D Y B%
Varlık felsefesinin konusunu ve problemlerini açıklar.	1 1 0 100
Siyaset felsefesinin konusunu ve problemlerini açıklar.	1 1 0 100
Ahlak felsefesinin konusunu ve problemlerini açıklar.	1 1 0 100
Bilgi felsefesinin konusunu ve problemlerini açıklar.	1 1 0 100
KAZANIM BELİRTİLMEMİŞ	1 1 0 100
Din Kül. ve Ahl. Bil.	S D Y B%
Konfüçyanizm'in doğuşunu ve gelişim sürecini özetler.	1 1 0 100
İslam inancında imanın mahiyetini araştırır.	1 1 0 100
İnsanın doğası ile din arasında ilişki kurar.	1 1 0 100
KAZANIM BELİRTİLMEMİŞ	2 2 0 100
Felsefe (Seçmeli)	S D Y B%
Sanat felsefesinin konusunu ve problemlerini açıklar.	1 0 0 0
Siyaset felsefesinin konusunu ve problemlerini açıklar.	1 0 0 0
Varlık felsefesinin konusunu ve problemlerini açıklar.	1 0 0 0
Bilgi felsefesinin konusunu ve problemlerini açıklar.	1 0 0 0
KAZANIM BELİRTİLMEMİŞ	1 0 0 0
TYT Matematik	S D Y B%
Matematik-1	S D Y B%
İki kümenin kartezyen çarpımıyla ilgili işlemler yapar.	1 1 0 100
KAZANIM BELİRTİLMEMİŞ	29 27 2 93
Geometri	S D Y B%
KAZANIM BELİRTİLMEMİŞ	10 7 1 70
TYT Fen	S D Y B%
Fizik	S D Y B%
Konum, alınan yol, yer değiştirme, sürat ve hız kavramlarını birbirleri ile ilişkilendirir.	1 0 1 0
KAZANIM BELİRTİLMEMİŞ	6 4 2 67
Kimya	S D Y B%
KAZANIM BELİRTİLMEMİŞ	7 7 0 100
Biyoloji	S D Y B%
Hayvanlar	1 1 0 100
Enzimler	1 1 0 100
Ekosistemde Madde ve Enerji Akışı	1 1 0 100
Sitoplazma	1 1 0 100
KAZANIM BELİRTİLMEMİŞ	2 2 0 100

SONUÇ BELGESİ										Paraf 01474812051 TYT Deneme 5 TG									
İSTANBUL / BEYLİKDÜZÜ / DÜNYA ETÜT MERKEZİ										DERSLERE GÖRE ANALİZ									
Öğrenci					Numara			Sınıf											
KAAN TERZİ					0			12-XX											
Puan Türü	Puan	Genel Ortalama	Dereceler					Genel Ort.											
			Snf	Kurum	İlçe	İl	Genel												
TYT	▲ 423,885	324,720	38	39	43	804	2520												
Katılımlar:			122	123	205	3699	18078												
Ders	Soru	Doğru	Yanlış	Net	Başarı %	Sınıf Ort.	Kurum Ort.	Genel Ort.											
Türkçe	40	34	6	32,50	81	▲ 29,68	▲ 29,70	▲ 25,57											
Tarih-1	5	4	1	3,75	75	▼ 3,97	▼ 3,98	▲ 3,27											
Coğrafya-1	5	4	1	3,75	75	▲ 2,71	▲ 2,71	▲ 1,87											
Felsefe	5	5	0	5,00	100	▲ 4,70	▲ 4,70	▲ 4,11											
Din Kül. ve Ahl. Bil.	5	5	0	5,00	100	▲ 4,62	▲ 4,62	▲ 4,09											
Felsefe (Seçmeli)	5	0	0	0,00	0	▼ 0,02	▼ 0,02	◆ 0,00											
TYT Sosyal	20	18	2	17,50	88	▲ 16,02	▲ 16,03	▲ 13,34											
Matematik-1	30	26	1	25,75	86	▲ 18,78	▲ 18,82	▲ 12,51											
Geometri	10	6	0	6,00	60	▲ 3,57	▲ 3,58	▲ 2,17											
TYT Matematik	40	32	1	31,75	79	▲ 22,34	▲ 22,40	▲ 14,68											
Fizik	7	5	2	4,50	64	▲ 3,97	▲ 3,97	▲ 2,47											
Kimya	7	6	1	5,75	82	▲ 5,13	▲ 5,14	▲ 3,55											
Biyoloji	6	3	2	2,50	42	▼ 3,80	▼ 3,82	▼ 2,55											
TYT Fen	20	14	5	12,75	64	▼ 12,90	▼ 12,93	▲ 8,56											
Toplam:	120	98	14	94,50	79	▲ 80,95	▲ 81,07	▲ 62,15											
Soru No	12345678901234567890123456789012345678901234567890																		
TYT Türkçe	EDBADBbCCbCEeDDAcAEDABECEDBddADCBE CABDC																		
Cevap Anahtarı	B	EDBADBCCBACEDDDAEADABECEDBECADCBECABDC																	
TYT Sosyal	aADCBBeDBEEBDACAEDCB																		
Cevap Anahtarı	B	DADCBBCEEBDACAEDCBEBACD																	
TYT Matematik	BADECDBBAEBBE CEbBDCACBCDC A BCBDA AE																		
Cevap Anahtarı	B	BADECDBBAEBBECEABDCACBCDCAAEBCBDAEAAEED																	
TYT Fen	CEaEdcADaBECECAd eD																		
Cevap Anahtarı	B	CEBEADACEBCECABEDD																	

TYT Türkçe	S	D	Y	B%
Türkçe	5	4	1	80
KAZANIM BELİRTİLMEMİŞ	40	34	6	85

TYT Sosyal	S	D	Y	B%
Tarih-1	5	4	1	80
KAZANIM BELİRTİLMEMİŞ	5	4	1	80
Coğrafya-1	5	4	1	80
Konum, Türkiye'nin Coğrafi Konumu	1	1	0	100
Dünyada Bitkiler	1	0	1	0
Nüfusun Özellikleri ve Önemi	1	1	0	100
Doğa ve İnsan Etkileşimi	1	1	0	100
KAZANIM BELİRTİLMEMİŞ	1	1	0	100
Felsefe	5	4	1	80
Varlık felsefesinin konusunu ve problemlerini açıklar.	1	1	0	100
Siyaset felsefesinin konusunu ve problemlerini açıklar.	1	1	0	100
Ahlak felsefesinin konusunu ve problemlerini açıklar.	1	1	0	100
Bilgi felsefesinin konusunu ve problemlerini açıklar.	1	1	0	100
KAZANIM BELİRTİLMEMİŞ	1	1	0	100
Din Kül. ve Ahl. Bil.	5	4	1	80
Konfüçyanizm'in doğuşunu ve gelişim sürecini özetler.	1	1	0	100
İslam inancında imanın mahiyetini araştırır.	1	1	0	100
İnsanın doğası ile din arasında ilişki kurar.	1	1	0	100
KAZANIM BELİRTİLMEMİŞ	2	2	0	100
Felsefe (Seçmeli)	5	4	1	80
Sanat felsefesinin konusunu ve problemlerini açıklar.	1	0	0	0
Siyaset felsefesinin konusunu ve problemlerini açıklar.	1	0	0	0
Varlık felsefesinin konusunu ve problemlerini açıklar.	1	0	0	0
Bilgi felsefesinin konusunu ve problemlerini açıklar.	1	0	0	0
KAZANIM BELİRTİLMEMİŞ	1	0	0	0

TYT Matematik	S	D	Y	B%
Matematik-1	5	4	1	80
İki kümenin kartezyen çarpımıyla ilgili işlemler yapar.	1	1	0	100
KAZANIM BELİRTİLMEMİŞ	29	25	1	86
Geometri	5	4	1	80
KAZANIM BELİRTİLMEMİŞ	10	6	0	60

TYT Fen	S	D	Y	B%
Fizik	5	4	1	80
Konum, alınan yol, yer değiştirme, sürat ve hız kavramlarını birbirleri ile ilişkilendirir.	1	0	1	0
KAZANIM BELİRTİLMEMİŞ	6	5	1	83
Kimya	5	4	1	80
KAZANIM BELİRTİLMEMİŞ	7	6	1	86
Biyoloji	5	4	1	80
Hayvanlar	1	1	0	100
Enzimler	1	1	0	100
Ekosistemde Madde ve Enerji Akışı	1	0	1	0
Sitoplazma	1	0	0	0
KAZANIM BELİRTİLMEMİŞ	2	1	1	50

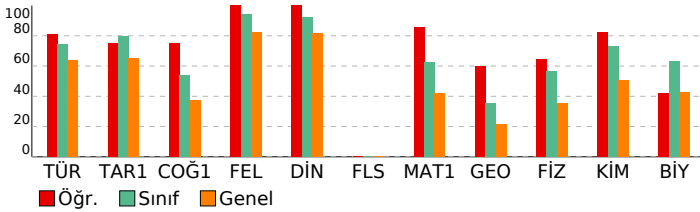

SONUÇ BELGESİ	Paraf 01474812051 TYT Deneme 5 TG
İSTANBUL / BEYLİKDÜZÜ / DÜNYA ETÜT MERKEZİ	DERSLERE GÖRE ANALİZ

Öğrenci	Numara	Sınıf
KAĞAN BAŞAR	0	12-XX

Puan Türü	Puan	Genel Ortalama	Dereceler				
			Snf	Kurum	İlçe	İl	Genel
TYT	▲ 452,146	324,720	10	10	11	348	915
Katılımlar:			122	123	205	3699	18078

Ders	Soru	Doğru	Yanlış	Net	Başarı %	Sınıf Ort.	Kurum Ort.	Genel Ort.
Türkçe	40	36	3	35,25	88	▲ 29,68	▲ 29,70	▲ 25,57
Tarih-1	5	4	1	3,75	75	▼ 3,97	▼ 3,98	▲ 3,27
Coğrafya-1	5	5	0	5,00	100	▲ 2,71	▲ 2,71	▲ 1,87
Felsefe	5	5	0	5,00	100	▲ 4,70	▲ 4,70	▲ 4,11
Din Kül. ve Ahl. Bil.	5	5	0	5,00	100	▲ 4,62	▲ 4,62	▲ 4,09
Felsefe (Seçmeli)	5	0	0	0,00	0	▼ 0,02	▼ 0,02	◆ 0,00
TYT Sosyal	20	19	1	18,75	94	▲ 16,02	▲ 16,03	▲ 13,34
Matematik-1	30	28	2	27,50	92	▲ 18,78	▲ 18,82	▲ 12,51
Geometri	10	8	2	7,50	75	▲ 3,57	▲ 3,58	▲ 2,17
TYT Matematik	40	36	4	35,00	88	▲ 22,34	▲ 22,40	▲ 14,68
Fizik	7	5	2	4,50	64	▲ 3,97	▲ 3,97	▲ 2,47
Kimya	7	6	1	5,75	82	▲ 5,13	▲ 5,14	▲ 3,55
Biyoloji	6	5	1	4,75	79	▲ 3,80	▲ 3,82	▲ 2,55
TYT Fen	20	16	4	15,00	75	▲ 12,90	▲ 12,93	▲ 8,56
Toplam:	120	107	12	104,00	87	▲ 80,95	▲ 81,07	▲ 62,15

Soru No	1234567890123456789012345678901234567890
TYT Türkçe	EDBADBCCCBACEDDDAEA DABcCEDBbCADCaECABDC
Cevap Anahtarı	B EDBADBCCCBACEDDDAEAEDABECEDBECADCBECABDC
TYT Sosyal	bADCBCDBEEBDACAEDCB
Cevap Anahtarı	B DADCBCDBEEBDACAEDCBEBACD
TYT Matematik	BADECDAEAEBBEBCEcBDCACBCDCAAEBCBDAEdAEbD
Cevap Anahtarı	B BADECDBAEEBBEBCEABDCACBCDCAAEBCBDAEAAEED
TYT Fen	CEdEdADACEBeECABEDc
Cevap Anahtarı	B CEEDBADACEBCECABEDD

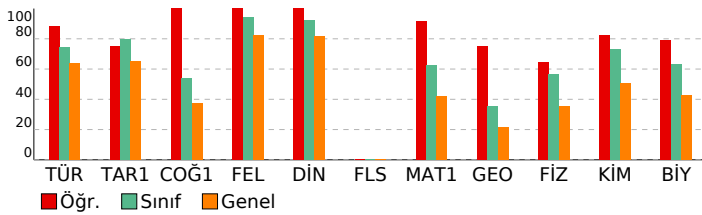

TYT Türkçe			
Türkçe	S	D	Y B%
KAZANIM BELİRTİLMEMİŞ	40	36	3 90
TYT Sosyal			
Tarih-1	S	D	Y B%
KAZANIM BELİRTİLMEMİŞ	5	4	1 80
Coğrafya-1	S	D	Y B%
Konum, Türkiye'nin Coğrafi Konumu	1	1	0 100
Dünyada Bitkiler	1	1	0 100
Nüfusun Özellikleri ve Önemi	1	1	0 100
Doğa ve İnsan Etkileşimi	1	1	0 100
KAZANIM BELİRTİLMEMİŞ	1	1	0 100
Felsefe	S	D	Y B%
Varlık felsefesinin konusunu ve problemlerini açıklar.	1	1	0 100
Siyaset felsefesinin konusunu ve problemlerini açıklar.	1	1	0 100
Ahlak felsefesinin konusunu ve problemlerini açıklar.	1	1	0 100
Bilgi felsefesinin konusunu ve problemlerini açıklar.	1	1	0 100
KAZANIM BELİRTİLMEMİŞ	1	1	0 100
Din Kül. ve Ahl. Bil.	S	D	Y B%
Konfüçyanizm'in doğuşunu ve gelişim sürecini özetler.	1	1	0 100
İslam inancında imanın mahiyetini araştırır.	1	1	0 100
İnsanın doğası ile din arasında ilişki kurar.	1	1	0 100
KAZANIM BELİRTİLMEMİŞ	2	2	0 100
Felsefe (Seçmeli)	S	D	Y B%
Sanat felsefesinin konusunu ve problemlerini açıklar.	1	0	0 0
Siyaset felsefesinin konusunu ve problemlerini açıklar.	1	0	0 0
Varlık felsefesinin konusunu ve problemlerini açıklar.	1	0	0 0
Bilgi felsefesinin konusunu ve problemlerini açıklar.	1	0	0 0
KAZANIM BELİRTİLMEMİŞ	1	0	0 0
TYT Matematik			
Matematik-1	S	D	Y B%
İki kümenin kartezyen çarpımıyla ilgili işlemler yapar.	1	1	0 100
KAZANIM BELİRTİLMEMİŞ	29	27	2 93
Geometri	S	D	Y B%
KAZANIM BELİRTİLMEMİŞ	10	8	2 80
TYT Fen			
Fizik	S	D	Y B%
Konum, alınan yol, yer değiştirme, sürat ve hız kavramlarını birbirleri ile ilişkilendirir.	1	0	1 0
KAZANIM BELİRTİLMEMİŞ	6	5	1 83
Kimya	S	D	Y B%
KAZANIM BELİRTİLMEMİŞ	7	6	1 86
Biyoloji	S	D	Y B%
Hayvanlar	1	1	0 100
Enzimler	1	0	1 0
Ekosistemde Madde ve Enerji Akışı	1	1	0 100
Sitoplazma	1	1	0 100
KAZANIM BELİRTİLMEMİŞ	2	2	0 100

SONUÇ BELGESİ	Paraf 01474812051 TYT Deneme 5 TG
İSTANBUL / BEYLİKDÜZÜ / DÜNYA ETÜT MERKEZİ	DERSLERE GÖRE ANALİZ

Öğrenci	Numara	Sınıf
KAYRA ÇORAK	0	12-XX

Puan Türü	Puan	Genel Ortalama	Dereceler				
			Snf	Kurum	İlçe	İl	Genel
TYT	▲ 435,196	324,720	27	27	31	615	1831
Katılımlar:			122	123	205	3699	18078

Ders	Soru	Doğru	Yanlış	Net	Başarı %	Sınıf Ort.	Kurum Ort.	Genel Ort.
Türkçe	40	34	6	32,50	81	▲ 29,68	▲ 29,70	▲ 25,57
Tarih-1	5	5	0	5,00	100	▲ 3,97	▲ 3,98	▲ 3,27
Coğrafya-1	5	4	1	3,75	75	▲ 2,71	▲ 2,71	▲ 1,87
Felsefe	5	5	0	5,00	100	▲ 4,70	▲ 4,70	▲ 4,11
Din Kül. ve Ahl. Bil.	5	5	0	5,00	100	▲ 4,62	▲ 4,62	▲ 4,09
Felsefe (Seçmeli)	5	0	0	0,00	0	▼ 0,02	▼ 0,02	◆ 0,00
TYT Sosyal	20	19	1	18,75	94	▲ 16,02	▲ 16,03	▲ 13,34
Matematik-1	30	23	6	21,50	72	▲ 18,78	▲ 18,82	▲ 12,51
Geometri	10	8	1	7,75	78	▲ 3,57	▲ 3,58	▲ 2,17
TYT Matematik	40	31	7	29,25	73	▲ 22,34	▲ 22,40	▲ 14,68
Fizik	7	5	2	4,50	64	▲ 3,97	▲ 3,97	▲ 2,47
Kimya	7	7	0	7,00	100	▲ 5,13	▲ 5,14	▲ 3,55
Biyoloji	6	6	0	6,00	100	▲ 3,80	▲ 3,82	▲ 2,55
TYT Fen	20	18	2	17,50	88	▲ 12,90	▲ 12,93	▲ 8,56
Toplam:	120	102	16	98,00	82	▲ 80,95	▲ 81,07	▲ 62,15

Soru No	12345678901234567890123456789012345678901234567890
TYT Türkçe	EDBADBaCCBACEDDDAEADABaCEDBadADCBECAcaC
Cevap Anahtarı	B EDBADBCCBACEDDDAEADABeCEDBECADCBECABDC
TYT Sosyal	DADCBcDBEEBDACAEDCB
Cevap Anahtarı	B DADCBBCDBEEBDACAEDCBEBACD
TYT Matematik	BADECD BAEBBECbAaDCACBeDCdcEBCBDAEAAbE
Cevap Anahtarı	B BADECDDBAEBBEBCEABDCACBCDCAAEBCBDAEAEEED
TYT Fen	CEdEdaADACEBCECABEDD
Cevap Anahtarı	B CEEDBADACEBCECABEDD

TYT Türkçe		S D Y B%
Türkçe		5 5 0 100
KAZANIM BELİRTİLMEMİŞ		40 34 6 85
TYT Sosyal		S D Y B%
Tarih-1		S D Y B%
KAZANIM BELİRTİLMEMİŞ		5 5 0 100
Coğrafya-1		S D Y B%
Konum, Türkiye'nin Coğrafi Konumu		1 1 0 100
Dünyada Bitkiler		1 1 0 100
Nüfusun Özellikleri ve Önemi		1 1 0 100
Doğa ve İnsan Etkileşimi		1 1 0 100
KAZANIM BELİRTİLMEMİŞ		1 0 1 0
Felsefe		S D Y B%
Varlık felsefesinin konusunu ve problemlerini açıklar.		1 1 0 100
Siyaset felsefesinin konusunu ve problemlerini açıklar.		1 1 0 100
Ahlak felsefesinin konusunu ve problemlerini açıklar.		1 1 0 100
Bilgi felsefesinin konusunu ve problemlerini açıklar.		1 1 0 100
KAZANIM BELİRTİLMEMİŞ		1 1 0 100
Din Kül. ve Ahl. Bil.		S D Y B%
Konfüçyanizm'in doğuşunu ve gelişim sürecini özetler.		1 1 0 100
İslam inancında imanın mahiyetini araştırır.		1 1 0 100
İnsanın doğası ile din arasında ilişki kurar.		1 1 0 100
KAZANIM BELİRTİLMEMİŞ		2 2 0 100
Felsefe (Seçmeli)		S D Y B%
Sanat felsefesinin konusunu ve problemlerini açıklar.		1 0 0 0
Siyaset felsefesinin konusunu ve problemlerini açıklar.		1 0 0 0
Varlık felsefesinin konusunu ve problemlerini açıklar.		1 0 0 0
Bilgi felsefesinin konusunu ve problemlerini açıklar.		1 0 0 0
KAZANIM BELİRTİLMEMİŞ		1 0 0 0
TYT Matematik		S D Y B%
Matematik-1		S D Y B%
İki kümenin kartezyen çarpımıyla ilgili işlemler yapar.		1 1 0 100
KAZANIM BELİRTİLMEMİŞ		29 22 6 76
Geometri		S D Y B%
KAZANIM BELİRTİLMEMİŞ		10 8 1 80
TYT Fen		S D Y B%
Fizik		S D Y B%
Konum, alınan yol, yer değiştirme, sürat ve hız kavramlarını birbirleri ile ilişkilendirir.		1 0 1 0
KAZANIM BELİRTİLMEMİŞ		6 5 1 83
Kimya		S D Y B%
KAZANIM BELİRTİLMEMİŞ		7 7 0 100
Biyoloji		S D Y B%
Hayvanlar		1 1 0 100
Enzimler		1 1 0 100
Ekosistemde Madde ve Enerji Akışı		1 1 0 100
Sitoplazma		1 1 0 100
KAZANIM BELİRTİLMEMİŞ		2 2 0 100

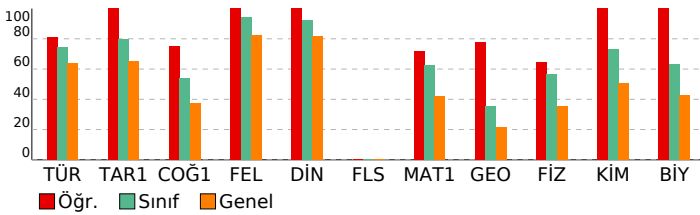

SONUÇ BELGESİ	Paraf 01474812051 TYT Deneme 5 TG
İSTANBUL / BEYLİKDÜZÜ / DÜNYA ETÜT MERKEZİ	DERSLERE GÖRE ANALİZ

Öğrenci	Numara	Sınıf
KEREM KARAKURT	0	12-XX

Puan Türü	Puan	Genel Ortalama	Dereceler				
			Snf	Kurum	İlçe	İl	Genel
TYT	▲ 370,754	324,720	82	83	97	1717	6203
Katılımlar:			122	123	205	3699	18078

Ders	Soru	Doğru	Yanlış	Net	Başarı %	Sınıf Ort.	Kurum Ort.	Genel Ort.
Türkçe	40	28	12	25,00	63	▼ 29,68	▼ 29,70	▼ 25,57
Tarih-1	5	4	1	3,75	75	▼ 3,97	▼ 3,98	▲ 3,27
Coğrafya-1	5	3	2	2,50	50	▼ 2,71	▼ 2,71	▲ 1,87
Felsefe	5	5	0	5,00	100	▲ 4,70	▲ 4,70	▲ 4,11
Din Kül. ve Ahl. Bil.	5	4	1	3,75	75	▼ 4,62	▼ 4,62	▼ 4,09
Felsefe (Seçmeli)	5	0	0	0,00	0	▼ 0,02	▼ 0,02	◆ 0,00
TYT Sosyal	20	16	4	15,00	75	▼ 16,02	▼ 16,03	▲ 13,34
Matematik-1	30	19	7	17,25	58	▼ 18,78	▼ 18,82	▲ 12,51
Geometri	10	2	0	2,00	20	▼ 3,57	▼ 3,58	▼ 2,17
TYT Matematik	40	21	7	19,25	48	▼ 22,34	▼ 22,40	▲ 14,68
Fizik	7	7	0	7,00	100	▲ 3,97	▲ 3,97	▲ 2,47
Kimya	7	5	1	4,75	68	▼ 5,13	▼ 5,14	▲ 3,55
Biyoloji	6	5	0	5,00	83	▲ 3,80	▲ 3,82	▲ 2,55
TYT Fen	20	17	1	16,75	84	▲ 12,90	▲ 12,93	▲ 8,56
Toplam:	120	82	24	76,00	63	▼ 80,95	▼ 81,07	▲ 62,15

Soru No	12345678901234567890123456789012345678901234567890
TYT Türkçe	EDBADBeCCBeCEccDAdAdDABbbEbcDADCBECDDBC
Cevap Anahtarı	B EDBADBCCBACEDDDAEADABECEDBECADCBECABDC
TYT Sosyal	DADCeeCbBEEBDACAEaCB
Cevap Anahtarı	B DADCBCDBEEBDACAEADCBEBACD
TYT Matematik	eA bCD BAEBBEBbbABDbACdCDC dB BD
Cevap Anahtarı	B BADECDBBAEBBEBCEABDCACBCDCAAEBCBDAEAAEED
TYT Fen	CEBEDBA AbEBCACAB DD
Cevap Anahtarı	B CEBEDBADACEBCECABEDD

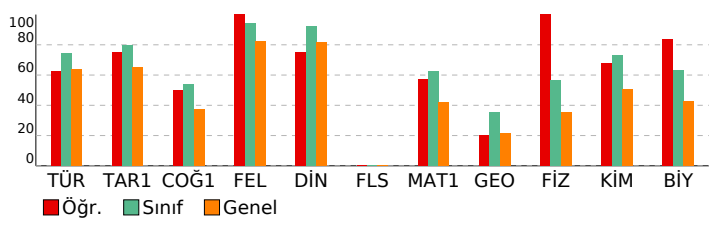

TYT Türkçe	S D Y B%
Türkçe	5 4 1 80
KAZANIM BELİRTİLMEMİŞ	40 28 12 70
TYT Sosyal	S D Y B%
Tarih-1	5 4 1 80
KAZANIM BELİRTİLMEMİŞ	5 4 1 80
Coğrafya-1	S D Y B%
Konum, Türkiye'nin Coğrafi Konumu	1 0 1 0
Dünyada Bitkiler	1 1 0 100
Nüfusun Özellikleri ve Önemi	1 1 0 100
Doğa ve İnsan Etkileşimi	1 1 0 100
KAZANIM BELİRTİLMEMİŞ	1 0 1 0
Felsefe	S D Y B%
Varlık felsefesinin konusunu ve problemlerini açıklar.	1 1 0 100
Siyaset felsefesinin konusunu ve problemlerini açıklar.	1 1 0 100
Ahlak felsefesinin konusunu ve problemlerini açıklar.	1 1 0 100
Bilgi felsefesinin konusunu ve problemlerini açıklar.	1 1 0 100
KAZANIM BELİRTİLMEMİŞ	1 1 0 100
Din Kül. ve Ahl. Bil.	S D Y B%
Konfüçyanizm'in doğuşunu ve gelişim sürecini özetler.	1 0 1 0
İslam inancında imanın mahiyetini araştırır.	1 1 0 100
İnsanın doğası ile din arasında ilişki kurar.	1 1 0 100
KAZANIM BELİRTİLMEMİŞ	2 2 0 100
Felsefe (Seçmeli)	S D Y B%
Sanat felsefesinin konusunu ve problemlerini açıklar.	1 0 0 0
Siyaset felsefesinin konusunu ve problemlerini açıklar.	1 0 0 0
Varlık felsefesinin konusunu ve problemlerini açıklar.	1 0 0 0
Bilgi felsefesinin konusunu ve problemlerini açıklar.	1 0 0 0
KAZANIM BELİRTİLMEMİŞ	1 0 0 0
TYT Matematik	S D Y B%
Matematik-1	S D Y B%
İki kümenin kartezyen çarpımıyla ilgili işlemler yapar.	1 1 0 100
KAZANIM BELİRTİLMEMİŞ	29 18 7 62
Geometri	S D Y B%
KAZANIM BELİRTİLMEMİŞ	10 2 0 20
TYT Fen	S D Y B%
Fizik	S D Y B%
Konum, alınan yol, yer değiştirme, sürat ve hız kavramlarını birbirleri ile ilişkilendirir.	1 1 0 100
KAZANIM BELİRTİLMEMİŞ	6 6 0 100
Kimya	S D Y B%
KAZANIM BELİRTİLMEMİŞ	7 5 1 71
Biyoloji	S D Y B%
Hayvanlar	1 1 0 100
Enzimler	1 1 0 100
Ekosistemde Madde ve Enerji Akışı	1 1 0 100
Sitoplazma	1 0 0 0
KAZANIM BELİRTİLMEMİŞ	2 2 0 100

SONUÇ BELGESİ	Paraf 01474812051 TYT Deneme 5 TG
İSTANBUL / BEYLİKDÜZÜ / DÜNYA ETÜT MERKEZİ	DERSLERE GÖRE ANALİZ

Öğrenci	Numara	Sınıf
KÜBRA UYSAL	0	12-XX

Puan Türü	Puan	Genel Ortalama	Dereceler				
			Snf	Kurum	İlçe	İl	Genel
TYT	▲ 444,794	324,720	18	18	20	457	1278
Katılımlar:			122	123	205	3699	18078

Ders	Soru	Doğru	Yanlış	Net	Başarı %	Sınıf Ort.	Kurum Ort.	Genel Ort.
Türkçe	40	38	2	37,50	94	▲ 29,68	▲ 29,70	▲ 25,57
Tarih-1	5	5	0	5,00	100	▲ 3,97	▲ 3,98	▲ 3,27
Coğrafya-1	5	4	1	3,75	75	▲ 2,71	▲ 2,71	▲ 1,87
Felsefe	5	5	0	5,00	100	▲ 4,70	▲ 4,70	▲ 4,11
Din Kül. ve Ahl. Bil.	5	5	0	5,00	100	▲ 4,62	▲ 4,62	▲ 4,09
Felsefe (Seçmeli)	5	0	0	0,00	0	▼ 0,02	▼ 0,02	◆ 0,00
TYT Sosyal	20	19	1	18,75	94	▲ 16,02	▲ 16,03	▲ 13,34
Matematik-1	30	25	2	24,50	82	▲ 18,78	▲ 18,82	▲ 12,51
Geometri	10	6	1	5,75	58	▲ 3,57	▲ 3,58	▲ 2,17
TYT Matematik	40	31	3	30,25	76	▲ 22,34	▲ 22,40	▲ 14,68
Fizik	7	5	2	4,50	64	▲ 3,97	▲ 3,97	▲ 2,47
Kimya	7	7	0	7,00	100	▲ 5,13	▲ 5,14	▲ 3,55
Biyoloji	6	4	2	3,50	58	▼ 3,80	▼ 3,82	▲ 2,55
TYT Fen	20	16	4	15,00	75	▲ 12,90	▲ 12,93	▲ 8,56
Toplam:	120	104	10	101,50	85	▲ 80,95	▲ 81,07	▲ 62,15

Soru No	12345678901234567890123456789012345678901234567890
TYT Türkçe	EDBADBCCCBACEDDDAEADABECEDBEaADCBECAcDC
Cevap Anahtarı	B EDBADBCCCBACEDDDAEADABECEDBEcADCBEcABDC
TYT Sosyal	DADCBBeDBEEBDACAEDCB
Cevap Anahtarı	B DADCBBCDBEEBDACAEDCBEBACD
TYT Matematik	BADECD B EBBEdCEABD ACBCDCAAcB BDA bAEE
Cevap Anahtarı	B BADECDDBAEbBBEBCeABDCACBCDCAAEBCBDAEAAEED
TYT Fen	CEDeDeADACEBCECABdeD
Cevap Anahtarı	B CEDEDBADACEBCECABEDD

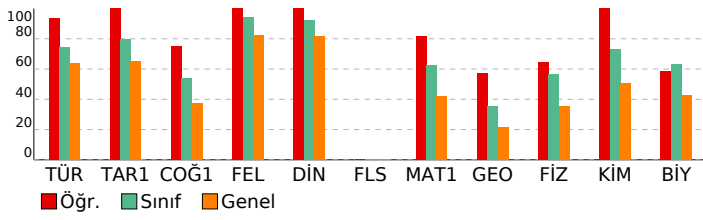

TYT Türkçe	S D Y B%
Türkçe	5 5 0 100
KAZANIM BELİRTİLMEMİŞ	40 38 2 95
TYT Sosyal	S D Y B%
Tarih-1	5 5 0 100
KAZANIM BELİRTİLMEMİŞ	5 5 0 100
Coğrafya-1	S D Y B%
Konum, Türkiye'nin Coğrafi Konumu	1 1 0 100
Dünyada Bitkiler	1 0 1 0
Nüfusun Özellikleri ve Önemi	1 1 0 100
Doğa ve İnsan Etkileşimi	1 1 0 100
KAZANIM BELİRTİLMEMİŞ	1 1 0 100
Felsefe	S D Y B%
Varlık felsefesinin konusunu ve problemlerini açıklar.	1 1 0 100
Siyaset felsefesinin konusunu ve problemlerini açıklar.	1 1 0 100
Ahlak felsefesinin konusunu ve problemlerini açıklar.	1 1 0 100
Bilgi felsefesinin konusunu ve problemlerini açıklar.	1 1 0 100
KAZANIM BELİRTİLMEMİŞ	1 1 0 100
Din Kül. ve Ahl. Bil.	S D Y B%
Konfüçyuzizm'in doğuşunu ve gelişim sürecini özetler.	1 1 0 100
İslam inancında imanın mahiyetini araştırır.	1 1 0 100
İnsanın doğası ile din arasında ilişki kurar.	1 1 0 100
KAZANIM BELİRTİLMEMİŞ	2 2 0 100
Felsefe (Seçmeli)	S D Y B%
Sanat felsefesinin konusunu ve problemlerini açıklar.	1 0 0 0
Siyaset felsefesinin konusunu ve problemlerini açıklar.	1 0 0 0
Varlık felsefesinin konusunu ve problemlerini açıklar.	1 0 0 0
Bilgi felsefesinin konusunu ve problemlerini açıklar.	1 0 0 0
KAZANIM BELİRTİLMEMİŞ	1 0 0 0
TYT Matematik	S D Y B%
Matematik-1	S D Y B%
İki kümenin kartezyen çarpımıyla ilgili işlemler yapar.	1 1 0 100
KAZANIM BELİRTİLMEMİŞ	29 24 2 83
Geometri	S D Y B%
KAZANIM BELİRTİLMEMİŞ	10 6 1 60
TYT Fen	S D Y B%
Fizik	S D Y B%
Konum, alınan yol, yer değiştirme, sürat ve hız kavramlarını birbirleri ile ilişkilendirir.	1 0 1 0
KAZANIM BELİRTİLMEMİŞ	6 5 1 83
Kimya	S D Y B%
KAZANIM BELİRTİLMEMİŞ	7 7 0 100
Biyoloji	S D Y B%
Hayvanlar	1 1 0 100
Enzimler	1 1 0 100
Ekosistemde Madde ve Enerji Akışı	1 1 0 100
Sitoplazma	1 0 1 0
KAZANIM BELİRTİLMEMİŞ	2 1 1 50

SONUÇ BELGESİ	Paraf 01474812051 TYT Deneme 5 TG
İSTANBUL / BEYLİKDÜZÜ / DÜNYA ETÜT MERKEZİ	DERSLERE GÖRE ANALİZ

Öğrenci	Numara	Sınıf
MEDİNE TÜRK	0	12-XX

Puan Türü	Puan	Genel Ortalama	Dereceler				
			Snf	Kurum	İlçe	İl	Genel
TYT	▲ 403,319	324,720	59	60	65	1153	3907
Katılımlar:			122	123	205	3699	18078

Ders	Soru	Doğru	Yanlış	Net	Başarı %	Sınıf Ort.	Kurum Ort.	Genel Ort.
Türkçe	40	33	6	31,50	79	▲ 29,68	▲ 29,70	▲ 25,57
Tarih-1	5	5	0	5,00	100	▲ 3,97	▲ 3,98	▲ 3,27
Coğrafya-1	5	4	1	3,75	75	▲ 2,71	▲ 2,71	▲ 1,87
Felsefe	5	5	0	5,00	100	▲ 4,70	▲ 4,70	▲ 4,11
Din Kül. ve Ahl. Bil.	5	5	0	5,00	100	▲ 4,62	▲ 4,62	▲ 4,09
Felsefe (Seçmeli)	5	0	0	0,00	0	▼ 0,02	▼ 0,02	◆ 0,00
TYT Sosyal	20	19	1	18,75	94	▲ 16,02	▲ 16,03	▲ 13,34
Matematik-1	30	22	2	21,50	72	▲ 18,78	▲ 18,82	▲ 12,51
Geometri	10	0	0	0,00	0	▼ 3,57	▼ 3,58	▼ 2,17
TYT Matematik	40	22	2	21,50	54	▼ 22,34	▼ 22,40	▲ 14,68
Fizik	7	5	2	4,50	64	▲ 3,97	▲ 3,97	▲ 2,47
Kimya	7	6	0	6,00	86	▲ 5,13	▲ 5,14	▲ 3,55
Biyoloji	6	5	0	5,00	83	▲ 3,80	▲ 3,82	▲ 2,55
TYT Fen	20	16	2	15,50	78	▲ 12,90	▲ 12,93	▲ 8,56
Toplam:	120	90	11	87,25	73	▲ 80,95	▲ 81,07	▲ 62,15

Soru No	1234567890123456789012345678901234567890
TYT Türkçe	BAEDCCDBACCBDDEDAEAcB DADbdCEDCaAeaEDCeB
Cevap Anahtarı	A BAEDCCDBACCBDDEDAEAEbEDADbECEDCCACBEDCAB
TYT Sosyal	DCDBAbCBEBCEADBBDEAC
Cevap Anahtarı	A DCDBADCBEBCEADBBDEACBECD
TYT Matematik	DEBAcBC BBAEbEAEB ABDCD B CB
Cevap Anahtarı	A DEBABBcDBBAECEAEBCABDCDCBAACBEBCEADAEDA
TYT Fen	EdCBbedCE DAECACDDb
Cevap Anahtarı	A EBCBAEDCEBDAECACDDbE

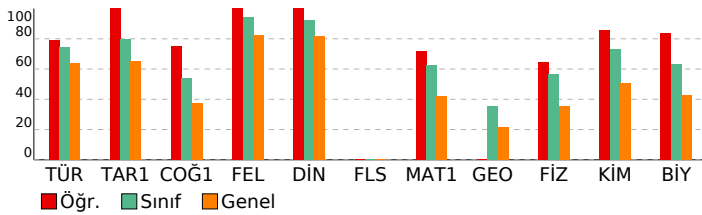

TYT Türkçe			
Türkçe	S	D	Y B%
KAZANIM BELİRTİLMEMİŞ	40	33	6 83
TYT Sosyal			
Tarih-1	S	D	Y B%
KAZANIM BELİRTİLMEMİŞ	5	5	0 100
Coğrafya-1	S	D	Y B%
Konum, Türkiye'nin Coğrafi Konumu	1	0	1 0
Dünyada Bitkiler	1	1	0 100
Nüfusun Özellikleri ve Önemi	1	1	0 100
Doğa ve İnsan Etkileşimi	1	1	0 100
KAZANIM BELİRTİLMEMİŞ	1	1	0 100
Felsefe	S	D	Y B%
Varlık felsefesinin konusunu ve problemlerini açıklar.	1	1	0 100
Siyaset felsefesinin konusunu ve problemlerini açıklar.	1	1	0 100
Ahlak felsefesinin konusunu ve problemlerini açıklar.	1	1	0 100
Bilgi felsefesinin konusunu ve problemlerini açıklar.	1	1	0 100
KAZANIM BELİRTİLMEMİŞ	1	1	0 100
Din Kül. ve Ahl. Bil.	S	D	Y B%
Konfüçyuzizm'in doğuşunu ve gelişim sürecini özetler.	1	1	0 100
İslam inancında imanın mahiyetini araştırır.	1	1	0 100
İnsanın doğası ile din arasında ilişki kurar.	1	1	0 100
KAZANIM BELİRTİLMEMİŞ	2	2	0 100
Felsefe (Seçmeli)	S	D	Y B%
Sanat felsefesinin konusunu ve problemlerini açıklar.	1	0	0 0
Siyaset felsefesinin konusunu ve problemlerini açıklar.	1	0	0 0
Varlık felsefesinin konusunu ve problemlerini açıklar.	1	0	0 0
Bilgi felsefesinin konusunu ve problemlerini açıklar.	1	0	0 0
KAZANIM BELİRTİLMEMİŞ	1	0	0 0
TYT Matematik			
Matematik-1	S	D	Y B%
İki kümenin kartezyen çarpımıyla ilgili işlemler yapar.	1	1	0 100
KAZANIM BELİRTİLMEMİŞ	29	21	2 72
Geometri	S	D	Y B%
KAZANIM BELİRTİLMEMİŞ	10	0	0 0
TYT Fen			
Fizik	S	D	Y B%
Konum, alınan yol, yer değiştirme, sürat ve hız kavramlarını birbirleri ile ilişkilendirir.	1	0	1 0
KAZANIM BELİRTİLMEMİŞ	6	5	1 83
Kimya	S	D	Y B%
KAZANIM BELİRTİLMEMİŞ	7	6	0 86
Biyoloji	S	D	Y B%
Hayvanlar	1	1	0 100
Enzimler	1	1	0 100
Ekosistemde Madde ve Enerji Akışı	1	1	0 100
Sitoplazma	1	0	0 0
KAZANIM BELİRTİLMEMİŞ	2	2	0 100

SONUÇ BELGESİ	Paraf 01474812051 TYT Deneme 5 TG
İSTANBUL / BEYLİKDÜZÜ / DÜNYA ETÜT MERKEZİ	DERSLERE GÖRE ANALİZ

Öğrenci	Numara	Sınıf
MEDVAN YILMAZ	0	12-XX

Puan Türü	Puan	Genel Ortalama	Dereceler				
			Snf	Kurum	İlçe	İl	Genel
TYT	▼ 284,962	324,720	114	115	160	3018	12754
Katılımlar:			122	123	205	3699	18078

Ders	Soru	Doğru	Yanlış	Net	Başarı %	Sınıf Ort.	Kurum Ort.	Genel Ort.
Türkçe	40	33	7	31,25	78	▲ 29,68	▲ 29,70	▲ 25,57
Tarih-1	5	5	0	5,00	100	▲ 3,97	▲ 3,98	▲ 3,27
Coğrafya-1	5	2	3	1,25	25	▼ 2,71	▼ 2,71	▼ 1,87
Felsefe	5	0	0	0,00	0	▼ 4,70	▼ 4,70	▼ 4,11
Din Kül. ve Ahl. Bil.	5	5	0	5,00	100	▲ 4,62	▲ 4,62	▲ 4,09
Felsefe (Seçmeli)	5	0	0	0,00	0	▼ 0,02	▼ 0,02	◆ 0,00
TYT Sosyal	20	12	3	11,25	56	▼ 16,02	▼ 16,03	▼ 13,34
Matematik-1	30	6	2	5,50	18	▼ 18,78	▼ 18,82	▼ 12,51
Geometri	10	0	0	0,00	0	▼ 3,57	▼ 3,58	▼ 2,17
TYT Matematik	40	6	2	5,50	14	▼ 22,34	▼ 22,40	▼ 14,68
Toplam:	120	51	12	48,00	40	▼ 80,95	▼ 81,07	▼ 62,15

Soru No	1234567890123456789012345678901234567890
---------	--

TYT Türkçe	eAEdaCDBeCeBDDDEAEAEBEDdDBbCEbCCACBEDCAB
Cevap Anahtarı	A BAEDCCDBACCBDDEDAEAEBEDADBECEDCACBEDCAB

TYT Sosyal	DCDBAaeBE d BDEAC
Cevap Anahtarı	A DCDBADCBEBCBADBBDEACBECD A

TYT Matematik	A Ca B E b E C
Cevap Anahtarı	A DEBABBBCDBBAEACEAEBCABDCDCBAACBEBCEADAEDAE

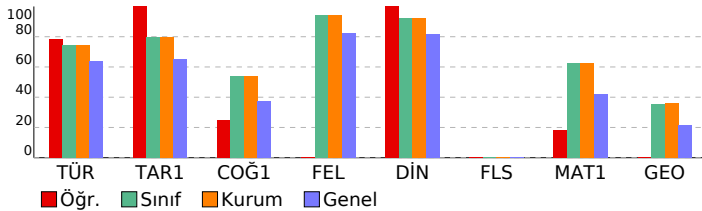

TYT Türkçe	S D Y B%
Türkçe	5 5 0 100
KAZANIM BELİRTİLMEMİŞ	40 33 7 83
TYT Sosyal	S D Y B%
Tarih-1	5 5 0 100
KAZANIM BELİRTİLMEMİŞ	5 5 0 100
Coğrafya-1	S D Y B%
Konum, Türkiye'nin Coğrafi Konumu	1 0 1 0
Dünyada Bitkiler	1 0 1 0
Nüfusun Özellikleri ve Önemi	1 1 0 100
Doğa ve İnsan Etkileşimi	1 0 1 0
KAZANIM BELİRTİLMEMİŞ	1 1 0 100
Felsefe	S D Y B%
Varlık felsefesinin konusunu ve problemlerini açıklar.	1 0 0 0
Siyaset felsefesinin konusunu ve problemlerini açıklar.	1 0 0 0
Ahlak felsefesinin konusunu ve problemlerini açıklar.	1 0 0 0
Bilgi felsefesinin konusunu ve problemlerini açıklar.	1 0 0 0
KAZANIM BELİRTİLMEMİŞ	1 0 0 0
Din Kül. ve Ahl. Bil.	S D Y B%
Konfüçyanizm'in doğuşunu ve gelişim sürecini özetler.	1 1 0 100
İslam inancında imanın mahiyetini araştırır.	1 1 0 100
İnsanın doğası ile din arasında ilişki kurar.	1 1 0 100
KAZANIM BELİRTİLMEMİŞ	2 2 0 100
Felsefe (Seçmeli)	S D Y B%
Sanat felsefesinin konusunu ve problemlerini açıklar.	1 0 0 0
Siyaset felsefesinin konusunu ve problemlerini açıklar.	1 0 0 0
Varlık felsefesinin konusunu ve problemlerini açıklar.	1 0 0 0
Bilgi felsefesinin konusunu ve problemlerini açıklar.	1 0 0 0
KAZANIM BELİRTİLMEMİŞ	1 0 0 0

TYT Matematik	S D Y B%
Matematik-1	S D Y B%
İki kümenin kartezyen çarpımıyla ilgili işlemler yapar.	1 0 0 0
KAZANIM BELİRTİLMEMİŞ	29 6 2 21
Geometri	S D Y B%
KAZANIM BELİRTİLMEMİŞ	10 0 0 0

SONUÇ BELGESİ	Paraf 01474812051 TYT Deneme 5 TG
İSTANBUL / BEYLİKDÜZÜ / DÜNYA ETÜT MERKEZİ	DERSLERE GÖRE ANALİZ

Öğrenci	Numara	Sınıf
MEHDİVAN YILMAZ	0	12-XX

Puan Türü	Puan	Genel Ortalama	Dereceler				
			Snf	Kurum	İlçe	İl	Genel
TYT	▼ 285,002	324,720	113	114	159	3016	12751
Katılımlar:			122	123	205	3699	18078

Ders	Soru	Doğru	Yanlış	Net	Başarı %	Sınıf Ort.	Kurum Ort.	Genel Ort.
Türkçe	40	29	8	27,00	68	▼ 29,68	▼ 29,70	▲ 25,57
Tarih-1	5	3	2	2,50	50	▼ 3,97	▼ 3,98	▼ 3,27
Coğrafya-1	5	2	2	1,50	30	▼ 2,71	▼ 2,71	▼ 1,87
Felsefe	5	5	0	5,00	100	▲ 4,70	▲ 4,70	▲ 4,11
Din Kül. ve Ahl. Bil.	5	5	0	5,00	100	▲ 4,62	▲ 4,62	▲ 4,09
Felsefe (Seçmeli)	5	0	0	0,00	0	▼ 0,02	▼ 0,02	◆ 0,00
TYT Sosyal	20	15	4	14,00	70	▼ 16,02	▼ 16,03	▲ 13,34
Matematik-1	30	4	5	2,75	9	▼ 18,78	▼ 18,82	▼ 12,51
Geometri	10	1	0	1,00	10	▼ 3,57	▼ 3,58	▼ 2,17
TYT Matematik	40	5	5	3,75	9	▼ 22,34	▼ 22,40	▼ 14,68
Fizik	7	0	0	0,00	0	▼ 3,97	▼ 3,97	▼ 2,47
Kimya	7	0	0	0,00	0	▼ 5,13	▼ 5,14	▼ 3,55
Biyoloji	6	3	0	3,00	50	▼ 3,80	▼ 3,82	▲ 2,55
TYT Fen	20	3	0	3,00	15	▼ 12,90	▼ 12,93	▼ 8,56
Toplam:	120	52	17	47,75	40	▼ 80,95	▼ 81,07	▼ 62,15

Soru No	12345678901234567890123456789012345678901234567890
TYT Türkçe	EDdADBCCaBeCE DDAAEADAB CED bCADCaECaced
Cevap Anahtarı	B EDBADBCCBACEDDDAAEADABECEDBECADCBECABDC
TYT Sosyal	DeeCBc bBEEBDACAEDCB
Cevap Anahtarı	B DADCBCDBBEEBDACAEDCBEBACD
TYT Matematik	d ECe a Cc e B D
Cevap Anahtarı	B BADECDBBAEBBEBCEABDCACBCDCAAEBBCBDAEAAEED
TYT Fen	AB D
Cevap Anahtarı	B CEBEDBADACEBCECABEDD

TYT Türkçe	S D Y B%
Türkçe	5 3 2 60
KAZANIM BELİRTİLMEMİŞ	40 29 8 73
TYT Sosyal	S D Y B%
Tarih-1	5 3 2 60
KAZANIM BELİRTİLMEMİŞ	5 3 2 60
Coğrafya-1	S D Y B%
Konum, Türkiye'nin Coğrafi Konumu	1 0 1 0
Dünyada Bitkiler	1 0 0 0
Nüfusun Özellikleri ve Önemi	1 1 0 100
Doğa ve İnsan Etkileşimi	1 1 0 100
KAZANIM BELİRTİLMEMİŞ	1 0 1 0
Felsefe	S D Y B%
Varlık felsefesinin konusunu ve problemlerini açıklar.	1 1 0 100
Siyaset felsefesinin konusunu ve problemlerini açıklar.	1 1 0 100
Ahlak felsefesinin konusunu ve problemlerini açıklar.	1 1 0 100
Bilgi felsefesinin konusunu ve problemlerini açıklar.	1 1 0 100
KAZANIM BELİRTİLMEMİŞ	1 1 0 100
Din Kül. ve Ahl. Bil.	S D Y B%
Konfüçyuzizm'in doğuşunu ve gelişim sürecini özetler.	1 1 0 100
İslam inancında imanın mahiyetini araştırır.	1 1 0 100
İnsanın doğası ile din arasında ilişki kurar.	1 1 0 100
KAZANIM BELİRTİLMEMİŞ	2 2 0 100
Felsefe (Seçmeli)	S D Y B%
Sanat felsefesinin konusunu ve problemlerini açıklar.	1 0 0 0
Siyaset felsefesinin konusunu ve problemlerini açıklar.	1 0 0 0
Varlık felsefesinin konusunu ve problemlerini açıklar.	1 0 0 0
Bilgi felsefesinin konusunu ve problemlerini açıklar.	1 0 0 0
KAZANIM BELİRTİLMEMİŞ	1 0 0 0
TYT Matematik	S D Y B%
Matematik-1	S D Y B%
İki kümenin kartezyen çarpımıyla ilgili işlemler yapar.	1 0 0 0
KAZANIM BELİRTİLMEMİŞ	29 4 5 14
Geometri	S D Y B%
KAZANIM BELİRTİLMEMİŞ	10 1 0 10
TYT Fen	S D Y B%
Fizik	S D Y B%
Konum, alınan yol, yer değiştirme, sürat ve hız kavramlarını birbirleri ile ilişkilendirir.	1 0 0 0
KAZANIM BELİRTİLMEMİŞ	6 0 0 0
Kimya	S D Y B%
KAZANIM BELİRTİLMEMİŞ	7 0 0 0
Biyoloji	S D Y B%
Hayvanlar	1 1 0 100
Enzimler	1 0 0 0
Ekosistemde Madde ve Enerji Akışı	1 1 0 100
Sitoplazma	1 0 0 0
KAZANIM BELİRTİLMEMİŞ	2 1 0 50

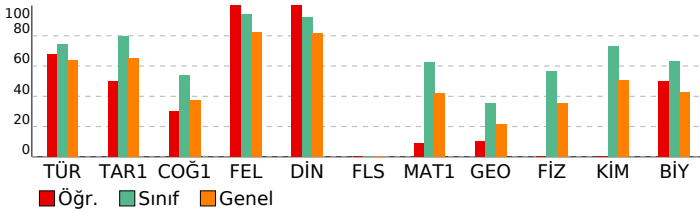

SONUÇ BELGESİ	Paraf 01474812051 TYT Deneme 5 TG
İSTANBUL / BEYLİKDÜZÜ / DÜNYA ETÜT MERKEZİ	DERSLERE GÖRE ANALİZ

Öğrenci	Numara	Sınıf
MEHMET TÜTÜNCÜ	0	12-XX

Puan Türü	Puan	Genel Ortalama	Dereceler				
			Snf	Kurum	İlçe	İl	Genel
TYT	▲ 456,892	324,720	7	7	7	274	712

Katılımlar:	122	123	205	3699	18078
-------------	-----	-----	-----	------	-------

Ders	Soru	Doğru	Yanlış	Net	Başarı %	Sınıf Ort.	Kurum Ort.	Genel Ort.
Türkçe	40	36	4	35,00	88	▲ 29,68	▲ 29,70	▲ 25,57
Tarih-1	5	4	1	3,75	75	▼ 3,97	▼ 3,98	▲ 3,27
Coğrafya-1	5	3	2	2,50	50	▼ 2,71	▼ 2,71	▲ 1,87
Felsefe	5	5	0	5,00	100	▲ 4,70	▲ 4,70	▲ 4,11
Din Kül. ve Ahl. Bil.	5	5	0	5,00	100	▲ 4,62	▲ 4,62	▲ 4,09
Felsefe (Seçmeli)	5	0	0	0,00	0	▼ 0,02	▼ 0,02	◆ 0,00
TYT Sosyal	20	17	3	16,25	81	▲ 16,02	▲ 16,03	▲ 13,34
Matematik-1	30	27	3	26,25	88	▲ 18,78	▲ 18,82	▲ 12,51
Geometri	10	8	1	7,75	78	▲ 3,57	▲ 3,58	▲ 2,17
TYT Matematik	40	35	4	34,00	85	▲ 22,34	▲ 22,40	▲ 14,68
Fizik	7	7	0	7,00	100	▲ 3,97	▲ 3,97	▲ 2,47
Kimya	7	7	0	7,00	100	▲ 5,13	▲ 5,14	▲ 3,55
Biyoloji	6	6	0	6,00	100	▲ 3,80	▲ 3,82	▲ 2,55
TYT Fen	20	20	0	20,00	100	▲ 12,90	▲ 12,93	▲ 8,56
Toplam:	120	108	11	105,25	88	▲ 80,95	▲ 81,07	▲ 62,15

Soru No	12345678901234567890123456789012345678901234567890
---------	--

TYT Türkçe	EDBAbBeCCBACEeDDAEAEADABECEDBECADCBECdBDC
Cevap Anahtarı	B EDBADBCCBACEDDDAEAEADABECEDBECADCBECABDC

TYT Sosyal	DeDCBBEaBEEBDACAEDCB
Cevap Anahtarı	B DADCBBCEBEEBDACAEDCBEBACD

TYT Matematik	BADECDCBAEBBEBdbABDCACBCDCAAEBCBDAE eEED
Cevap Anahtarı	B BADECDBAEBBEBCEABDCACBCDCAAEBCBDAEAAEED

TYT Fen	CEBEDBADACEBCECABEDD
Cevap Anahtarı	B CEBEDBADACEBCECABEDD

TYT Türkçe	S D Y B%
Türkçe	5 4 1 80
KAZANIM BELİRTİLMEMİŞ	40 36 4 90
TYT Sosyal	S D Y B%
Tarih-1	5 4 1 80
KAZANIM BELİRTİLMEMİŞ	5 4 1 80
Coğrafya-1	S D Y B%
Konum, Türkiye'nin Coğrafi Konumu	1 0 1 0
Dünyada Bitkiler	1 0 1 0
Nüfusun Özellikleri ve Önemi	1 1 0 100
Doğa ve İnsan Etkileşimi	1 1 0 100
KAZANIM BELİRTİLMEMİŞ	1 1 0 100
Felsefe	S D Y B%
Varlık felsefesinin konusunu ve problemlerini açıklar.	1 1 0 100
Siyaset felsefesinin konusunu ve problemlerini açıklar.	1 1 0 100
Ahlak felsefesinin konusunu ve problemlerini açıklar.	1 1 0 100
Bilgi felsefesinin konusunu ve problemlerini açıklar.	1 1 0 100
KAZANIM BELİRTİLMEMİŞ	1 1 0 100
Din Kül. ve Ahl. Bil.	S D Y B%
Konfüçyanizm'in doğuşunu ve gelişim sürecini özetler.	1 1 0 100
İslam inancında imanın mahiyetini araştırır.	1 1 0 100
İnsanın doğası ile din arasında ilişki kurar.	1 1 0 100
KAZANIM BELİRTİLMEMİŞ	2 2 0 100
Felsefe (Seçmeli)	S D Y B%
Sanat felsefesinin konusunu ve problemlerini açıklar.	1 0 0 0
Siyaset felsefesinin konusunu ve problemlerini açıklar.	1 0 0 0
Varlık felsefesinin konusunu ve problemlerini açıklar.	1 0 0 0
Bilgi felsefesinin konusunu ve problemlerini açıklar.	1 0 0 0
KAZANIM BELİRTİLMEMİŞ	1 0 0 0

TYT Matematik	S D Y B%
Matematik-1	1 1 0 100
İki kümenin kartezyen çarpımıyla ilgili işlemler yapar.	29 26 3 90
KAZANIM BELİRTİLMEMİŞ	29 26 3 90
Geometri	S D Y B%
KAZANIM BELİRTİLMEMİŞ	10 8 1 80

TYT Fen	S D Y B%
Fizik	1 1 0 100
Konum, alınan yol, yer değiştirme, sürat ve hız kavramlarını birbirleri ile ilişkilendirir.	6 6 0 100
KAZANIM BELİRTİLMEMİŞ	6 6 0 100
Kimya	S D Y B%
KAZANIM BELİRTİLMEMİŞ	7 7 0 100
Biyoloji	S D Y B%
Hayvanlar	1 1 0 100
Enzimler	1 1 0 100
Ekosistemde Madde ve Enerji Akışı	1 1 0 100
Sitoplazma	1 1 0 100
KAZANIM BELİRTİLMEMİŞ	2 2 0 100

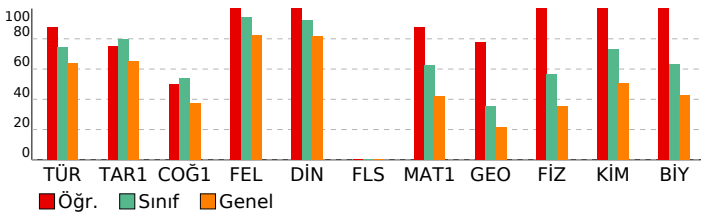

SONUÇ BELGESİ	Paraf 01474812051 TYT Deneme 5 TG
İSTANBUL / BEYLİKDÜZÜ / DÜNYA ETÜT MERKEZİ	DERSLERE GÖRE ANALİZ

Öğrenci	Numara	Sınıf
MEHMET FİDANCI	0	12-XX

Puan Türü	Puan	Genel Ortalama	Dereceler				
			Snf	Kurum	İlçe	İl	Genel
TYT	▲ 429,440	324,720	32	32	36	708	2176
Katılımlar:			122	123	205	3699	18078

Ders	Soru	Doğru	Yanlış	Net	Başarı %	Sınıf Ort.	Kurum Ort.	Genel Ort.
Türkçe	40	32	8	30,00	75	▲ 29,68	▲ 29,70	▲ 25,57
Tarih-1	5	5	0	5,00	100	▲ 3,97	▲ 3,98	▲ 3,27
Coğrafya-1	5	4	1	3,75	75	▲ 2,71	▲ 2,71	▲ 1,87
Felsefe	5	4	0	4,00	80	▼ 4,70	▼ 4,70	▼ 4,11
Din Kül. ve Ahl. Bil.	5	5	0	5,00	100	▲ 4,62	▲ 4,62	▲ 4,09
Felsefe (Seçmeli)	5	0	0	0,00	0	▼ 0,02	▼ 0,02	▲ 0,00
TYT Sosyal	20	18	1	17,75	89	▲ 16,02	▲ 16,03	▲ 13,34
Matematik-1	30	26	3	25,25	84	▲ 18,78	▲ 18,82	▲ 12,51
Geometri	10	9	1	8,75	88	▲ 3,57	▲ 3,58	▲ 2,17
TYT Matematik	40	35	4	34,00	85	▲ 22,34	▲ 22,40	▲ 14,68
Fizik	7	6	0	6,00	86	▲ 3,97	▲ 3,97	▲ 2,47
Kimya	7	6	1	5,75	82	▲ 5,13	▲ 5,14	▲ 3,55
Biyoloji	6	3	1	2,75	46	▼ 3,80	▼ 3,82	▲ 2,55
TYT Fen	20	15	2	14,50	73	▲ 12,90	▲ 12,93	▲ 8,56
Toplam:	120	100	15	96,25	80	▲ 80,95	▲ 81,07	▲ 62,15

Soru No	12345678901234567890123456789012345678901234567890
TYT Türkçe	BAEDCCBebCBDDEcAaAEbEDbbBcCEDCCACBEDCac
Cevap Anahtarı	A BAEDCCDBACCBDDEDEAEAEbEDADBECEdCCACBEDCAB
TYT Sosyal	DCDBADeBEB EADBBDEAC
Cevap Anahtarı	A DCDBADCEBEBCEADBBDEACBECD A
TYT Matematik	DEBA BCDeBAEdEAEBcABDCDCBbACBEBCEdDAEDAE
Cevap Anahtarı	A DEBABBCCBBAAECEAEBCABDCDCBAACBEBCEADAEDAE
TYT Fen	EBC AEDbEBAECA e BE
Cevap Anahtarı	A EBCBAEDCEBDAECACDDBE

TYT Türkçe	S D Y B%
Türkçe	5 5 0 100
KAZANIM BELİRTİLMEMİŞ	40 32 8 80
TYT Sosyal	S D Y B%
Tarih-1	5 5 0 100
KAZANIM BELİRTİLMEMİŞ	5 5 0 100
Coğrafya-1	S D Y B%
Konum, Türkiye'nin Coğrafi Konumu	1 1 0 100
Dünyada Bitkiler	1 0 1 0
Nüfusun Özellikleri ve Önemi	1 1 0 100
Doğa ve İnsan Etkileşimi	1 1 0 100
KAZANIM BELİRTİLMEMİŞ	1 1 0 100
Felsefe	S D Y B%
Varlık felsefesinin konusunu ve problemlerini açıklar.	1 0 0 0
Siyaset felsefesinin konusunu ve problemlerini açıklar.	1 1 0 100
Ahlak felsefesinin konusunu ve problemlerini açıklar.	1 1 0 100
Bilgi felsefesinin konusunu ve problemlerini açıklar.	1 1 0 100
KAZANIM BELİRTİLMEMİŞ	1 1 0 100
Din Kül. ve Ahl. Bil.	S D Y B%
Konfüçyanizm'in doğuşunu ve gelişim sürecini özetler.	1 1 0 100
İslam inancında imanın mahiyetini araştırır.	1 1 0 100
İnsanın doğası ile din arasında ilişki kurar.	1 1 0 100
KAZANIM BELİRTİLMEMİŞ	2 2 0 100
Felsefe (Seçmeli)	S D Y B%
Sanat felsefesinin konusunu ve problemlerini açıklar.	1 0 0 0
Siyaset felsefesinin konusunu ve problemlerini açıklar.	1 0 0 0
Varlık felsefesinin konusunu ve problemlerini açıklar.	1 0 0 0
Bilgi felsefesinin konusunu ve problemlerini açıklar.	1 0 0 0
KAZANIM BELİRTİLMEMİŞ	1 0 0 0
TYT Matematik	S D Y B%
Matematik-1	S D Y B%
İki kümenin kartezyen çarpımıyla ilgili işlemler yapar.	1 1 0 100
KAZANIM BELİRTİLMEMİŞ	29 25 3 86
Geometri	S D Y B%
KAZANIM BELİRTİLMEMİŞ	10 9 1 90
TYT Fen	S D Y B%
Fizik	S D Y B%
Konum, alınan yol, yer değiştirme, sürat ve hız kavramlarını birbirleri ile ilişkilendirir.	1 1 0 100
KAZANIM BELİRTİLMEMİŞ	6 5 0 83
Kimya	S D Y B%
KAZANIM BELİRTİLMEMİŞ	7 6 1 86
Biyoloji	S D Y B%
Hayvanlar	1 1 0 100
Enzimler	1 0 0 0
Ekosistemde Madde ve Enerji Akışı	1 1 0 100
Sitoplazma	1 1 0 100
KAZANIM BELİRTİLMEMİŞ	2 0 1 0

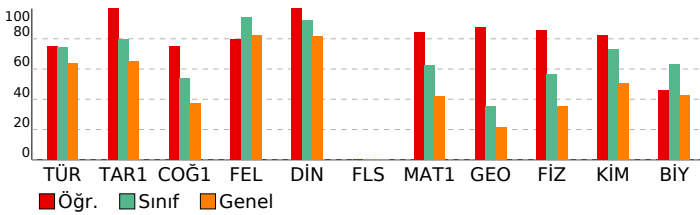

SONUÇ BELGESİ										Paraf 01474812051 TYT Deneme 5 TG									
İSTANBUL / BEYLİKDÜZÜ / DÜNYA ETÜT MERKEZİ										DERSLERE GÖRE ANALİZ									
Öğrenci					Numara			Sınıf											
MEHMET HAN AKSAN					0			12-XX											
Puan Türü	Puan	Genel Ortalama	Dereceler					Genel Ort.											
			Snf	Kurum	İlçe	İl	Genel												
TYT	▲ 455,575	324,720	9	9	10	304	796												
Katılımlar:			122	123	205	3699	18078												
Ders	Soru	Doğru	Yanlış	Net	Başarı %	Sınıf Ort.	Kurum Ort.	Genel Ort.											
Türkçe	40	38	2	37,50	94	▲ 29,68	▲ 29,70	▲ 25,57											
Tarih-1	5	4	1	3,75	75	▼ 3,97	▼ 3,98	▲ 3,27											
Coğrafya-1	5	4	1	3,75	75	▲ 2,71	▲ 2,71	▲ 1,87											
Felsefe	5	5	0	5,00	100	▲ 4,70	▲ 4,70	▲ 4,11											
Din Kül. ve Ahl. Bil.	5	5	0	5,00	100	▲ 4,62	▲ 4,62	▲ 4,09											
Felsefe (Seçmeli)	5	0	0	0,00	0	▼ 0,02	▼ 0,02	◆ 0,00											
TYT Sosyal	20	18	2	17,50	88	▲ 16,02	▲ 16,03	▲ 13,34											
Matematik-1	30	25	5	23,75	79	▲ 18,78	▲ 18,82	▲ 12,51											
Geometri	10	9	1	8,75	88	▲ 3,57	▲ 3,58	▲ 2,17											
TYT Matematik	40	34	6	32,50	81	▲ 22,34	▲ 22,40	▲ 14,68											
Fizik	7	6	1	5,75	82	▲ 3,97	▲ 3,97	▲ 2,47											
Kimya	7	6	1	5,75	82	▲ 5,13	▲ 5,14	▲ 3,55											
Biyoloji	6	6	0	6,00	100	▲ 3,80	▲ 3,82	▲ 2,55											
TYT Fen	20	18	2	17,50	88	▲ 12,90	▲ 12,93	▲ 8,56											
Toplam:		120	108	12	105,00	88	▲ 80,95	▲ 81,07	▲ 62,15										
Soru No		1234567890123456789012345678901234567890																	
TYT Türkçe		EDBADBCCCBACEDDDAcaEDABECEDBEdADCBE CABDC																	
Cevap Anahtarı		B EDBADBCCCBACEDDDAeAEDABECEDBECADCBECABDC																	
TYT Sosyal		bADCBCbBEEBDACAEDCB																	
Cevap Anahtarı		B DADCBCbBEEBDACAEDCBEBACD																	
TYT Matematik		BADECDDBAEcbEBacBDCACBCDCAAEBCBDbEAAEED																	
Cevap Anahtarı		B BADECDBBAEBBEBCEABDCACBCDCAAEBCBDAEAAEED																	
TYT Fen		CEBEDeAdBCEBCECABEDD																	
Cevap Anahtarı		B CEBEDBADACEBCECABEDD																	

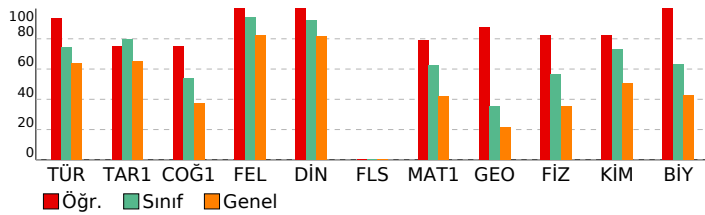

TYT Türkçe			
Türkçe	S	D	Y B%
KAZANIM BELİRTİLMEMİŞ	40	38	2 95
TYT Sosyal			
Tarih-1	S	D	Y B%
KAZANIM BELİRTİLMEMİŞ	5	4	1 80
Coğrafya-1	S	D	Y B%
Konum, Türkiye'nin Coğrafi Konumu	1	0	1 0
Dünyada Bitkiler	1	1	0 100
Nüfusun Özellikleri ve Önemi	1	1	0 100
Doğa ve İnsan Etkileşimi	1	1	0 100
KAZANIM BELİRTİLMEMİŞ	1	1	0 100
Felsefe	S	D	Y B%
Varlık felsefesinin konusunu ve problemlerini açıklar.	1	1	0 100
Siyaset felsefesinin konusunu ve problemlerini açıklar.	1	1	0 100
Ahlak felsefesinin konusunu ve problemlerini açıklar.	1	1	0 100
Bilgi felsefesinin konusunu ve problemlerini açıklar.	1	1	0 100
KAZANIM BELİRTİLMEMİŞ	1	1	0 100
Din Kül. ve Ahl. Bil.	S	D	Y B%
Konfüçyanizm'in doğuşunu ve gelişim sürecini özetler.	1	1	0 100
İslam inancında imanın mahiyetini araştırır.	1	1	0 100
İnsanın doğası ile din arasında ilişki kurar.	1	1	0 100
KAZANIM BELİRTİLMEMİŞ	2	2	0 100
Felsefe (Seçmeli)	S	D	Y B%
Sanat felsefesinin konusunu ve problemlerini açıklar.	1	0	0 0
Siyaset felsefesinin konusunu ve problemlerini açıklar.	1	0	0 0
Varlık felsefesinin konusunu ve problemlerini açıklar.	1	0	0 0
Bilgi felsefesinin konusunu ve problemlerini açıklar.	1	0	0 0
KAZANIM BELİRTİLMEMİŞ	1	0	0 0
TYT Matematik			
Matematik-1	S	D	Y B%
İki kümenin kartezyen çarpımıyla ilgili işlemler yapar.	1	1	0 100
KAZANIM BELİRTİLMEMİŞ	29	24	5 83
Geometri	S	D	Y B%
KAZANIM BELİRTİLMEMİŞ	10	9	1 90
TYT Fen			
Fizik	S	D	Y B%
Konum, alınan yol, yer değiştirme, sürat ve hız kavramlarını birbirleri ile ilişkilendirir.	1	1	0 100
KAZANIM BELİRTİLMEMİŞ	6	5	1 83
Kimya	S	D	Y B%
KAZANIM BELİRTİLMEMİŞ	7	6	1 86
Biyoloji	S	D	Y B%
Hayvanlar	1	1	0 100
Enzimler	1	1	0 100
Ekosistemde Madde ve Enerji Akışı	1	1	0 100
Sitoplazma	1	1	0 100
KAZANIM BELİRTİLMEMİŞ	2	2	0 100

SONUÇ BELGESİ	Paraf 01474812051 TYT Deneme 5 TG
İSTANBUL / BEYLİKDÜZÜ / DÜNYA ETÜT MERKEZİ	DERSLERE GÖRE ANALİZ

Öğrenci	Numara	Sınıf
MELEK BERDİBEK	0	12-XX

Puan Türü	Puan	Genel Ortalama	Dereceler				
			Snf	Kurum	İlçe	İl	Genel
TYT	▲ 463,455	324,720	4	4	4	192	476

Katılımlar: 122 123 205 3699 18078

Ders	Soru	Doğru	Yanlış	Net	Başarı %	Sınıf Ort.	Kurum Ort.	Genel Ort.
Türkçe	40	36	4	35,00	88	▲ 29,68	▲ 29,70	▲ 25,57
Tarih-1	5	5	0	5,00	100	▲ 3,97	▲ 3,98	▲ 3,27
Coğrafya-1	5	4	1	3,75	75	▲ 2,71	▲ 2,71	▲ 1,87
Felsefe	5	5	0	5,00	100	▲ 4,70	▲ 4,70	▲ 4,11
Din Kül. ve Ahl. Bil.	5	5	0	5,00	100	▲ 4,62	▲ 4,62	▲ 4,09
Felsefe (Seçmeli)	5	0	0	0,00	0	▼ 0,02	▼ 0,02	◆ 0,00
TYT Sosyal	20	19	1	18,75	94	▲ 16,02	▲ 16,03	▲ 13,34
Matematik-1	30	28	2	27,50	92	▲ 18,78	▲ 18,82	▲ 12,51
Geometri	10	10	0	10,00	100	▲ 3,57	▲ 3,58	▲ 2,17
TYT Matematik	40	38	2	37,50	94	▲ 22,34	▲ 22,40	▲ 14,68
Fizik	7	6	1	5,75	82	▲ 3,97	▲ 3,97	▲ 2,47
Kimya	7	6	1	5,75	82	▲ 5,13	▲ 5,14	▲ 3,55
Biyoloji	6	5	0	5,00	83	▲ 3,80	▲ 3,82	▲ 2,55
TYT Fen	20	17	2	16,50	83	▲ 12,90	▲ 12,93	▲ 8,56
Toplam:	120	110	9	107,75	90	▲ 80,95	▲ 81,07	▲ 62,15

Soru No 12345678901234567890123456789012345678901234567890

TYT Türkçe	EDBADBCCCBACEbDDaCaEDABECeDeCdADCBCeABDC
Cevap Anahtarı	B EDBADBCCCBACEdDDAEADABECeDBECADCBECABDC

TYT Sosyal	DADCBCbBEEBDACAEDCB
Cevap Anahtarı	B DADCBCDBEEBDACAEDCBEBACD

TYT Matematik	BADECDBBAEBBECcBAbDcACBCDCAAEBCBDAAEAEED
Cevap Anahtarı	B BADECDBBAEBBEBCEABDcACBCDCAAEBCBDAAEAEED

TYT Fen	CEaEDBADAbEBCEC BEDD
Cevap Anahtarı	B CEBEEDBADACEBCECABEDD

TYT Türkçe	S D Y B%
Türkçe	5 5 0 100
KAZANIM BELİRTİLMEMİŞ	40 36 4 90
TYT Sosyal	S D Y B%
Tarih-1	5 5 0 100
KAZANIM BELİRTİLMEMİŞ	5 5 0 100
Coğrafya-1	S D Y B%
Konum, Türkiye'nin Coğrafi Konumu	1 0 1 0
Dünyada Bitkiler	1 1 0 100
Nüfusun Özellikleri ve Önemi	1 1 0 100
Doğa ve İnsan Etkileşimi	1 1 0 100
KAZANIM BELİRTİLMEMİŞ	1 1 0 100
Felsefe	S D Y B%
Varlık felsefesinin konusunu ve problemlerini açıklar.	1 1 0 100
Siyaset felsefesinin konusunu ve problemlerini açıklar.	1 1 0 100
Ahlak felsefesinin konusunu ve problemlerini açıklar.	1 1 0 100
Bilgi felsefesinin konusunu ve problemlerini açıklar.	1 1 0 100
KAZANIM BELİRTİLMEMİŞ	1 1 0 100
Din Kül. ve Ahl. Bil.	S D Y B%
Konfüçyuzizm'in doğuşunu ve gelişim sürecini özetler.	1 1 0 100
İslam inancında imanın mahiyetini araştırır.	1 1 0 100
İnsanın doğası ile din arasında ilişki kurar.	1 1 0 100
KAZANIM BELİRTİLMEMİŞ	2 2 0 100
Felsefe (Seçmeli)	S D Y B%
Sanat felsefesinin konusunu ve problemlerini açıklar.	1 0 0 0
Siyaset felsefesinin konusunu ve problemlerini açıklar.	1 0 0 0
Varlık felsefesinin konusunu ve problemlerini açıklar.	1 0 0 0
Bilgi felsefesinin konusunu ve problemlerini açıklar.	1 0 0 0
KAZANIM BELİRTİLMEMİŞ	1 0 0 0
TYT Matematik	S D Y B%
Matematik-1	S D Y B%
İki kümenin kartezyen çarpımıyla ilgili işlemler yapar.	1 1 0 100
KAZANIM BELİRTİLMEMİŞ	29 27 2 93
Geometri	S D Y B%
KAZANIM BELİRTİLMEMİŞ	10 10 0 100
TYT Fen	S D Y B%
Fizik	S D Y B%
Konum, alınan yol, yer değiştirme, sürat ve hız kavramlarını birbirleri ile ilişkilendirir.	1 0 1 0
KAZANIM BELİRTİLMEMİŞ	6 6 0 100
Kimya	S D Y B%
KAZANIM BELİRTİLMEMİŞ	7 6 1 86
Biyoloji	S D Y B%
Hayvanlar	1 0 0 0
Enzimler	1 1 0 100
Ekosistemde Madde ve Enerji Akışı	1 1 0 100
Sitoplazma	1 1 0 100
KAZANIM BELİRTİLMEMİŞ	2 2 0 100

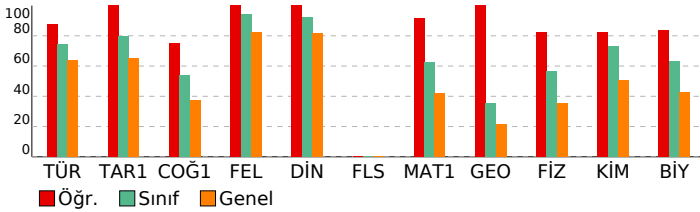

SONUÇ BELGESİ	Paraf 01474812051 TYT Deneme 5 TG
İSTANBUL / BEYLİKDÜZÜ / DÜNYA ETÜT MERKEZİ	DERSLERE GÖRE ANALİZ

Öğrenci	Numara	Sınıf
MELİS AĞAÇBIÇER	0	12-XX

Puan Türü	Puan	Genel Ortalama	Dereceler				
			Snf	Kurum	İlçe	İl	Genel
TYT	▲ 410,142	324,720	52	53	58	1023	3471
Katılımlar:			122	123	205	3699	18078

Ders	Soru	Doğru	Yanlış	Net	Başarı %	Sınıf Ort.	Kurum Ort.	Genel Ort.
Türkçe	40	33	7	31,25	78	▲ 29,68	▲ 29,70	▲ 25,57
Tarih-1	5	4	1	3,75	75	▼ 3,97	▼ 3,98	▲ 3,27
Coğrafya-1	5	3	2	2,50	50	▼ 2,71	▼ 2,71	▲ 1,87
Felsefe	5	5	0	5,00	100	▲ 4,70	▲ 4,70	▲ 4,11
Din Kül. ve Ahl. Bil.	5	4	1	3,75	75	▼ 4,62	▼ 4,62	▼ 4,09
Felsefe (Seçmeli)	5	0	0	0,00	0	▼ 0,02	▼ 0,02	◆ 0,00
TYT Sosyal	20	16	4	15,00	75	▼ 16,02	▼ 16,03	▲ 13,34
Matematik-1	30	25	4	24,00	80	▲ 18,78	▲ 18,82	▲ 12,51
Geometri	10	4	6	2,50	25	▼ 3,57	▼ 3,58	▲ 2,17
TYT Matematik	40	29	10	26,50	66	▲ 22,34	▲ 22,40	▲ 14,68
Fizik	7	6	0	6,00	86	▲ 3,97	▲ 3,97	▲ 2,47
Kimya	7	5	1	4,75	68	▼ 5,13	▼ 5,14	▲ 3,55
Biyoloji	6	6	0	6,00	100	▲ 3,80	▲ 3,82	▲ 2,55
TYT Fen	20	17	1	16,75	84	▲ 12,90	▲ 12,93	▲ 8,56
Toplam:	120	95	22	89,50	75	▲ 80,95	▲ 81,07	▲ 62,15

Soru No	12345678901234567890123456789012345678901234567890
TYT Türkçe	EDBADBCCCDACEbDDAEADABECEDebdADCBEbABDe
Cevap Anahtarı	B EDBADBCCCBACEDDDAEADABECEDBECADCBECABDC
TYT Sosyal	DAcCBeeDBEEBDACdEDCB
Cevap Anahtarı	B DADCBBCDBEEBDACAEDCBEBACD
TYT Matematik	BADECDBBbEBBE baABDbACBCDCAAEbcbdaeAEED
Cevap Anahtarı	B BADECDBBAEBBEBCEABDCACBCDCAAEBCBDAEAAEED
TYT Fen	CEBE BaACE CECABEDD
Cevap Anahtarı	B CEBEDBADACEBCECABEDD

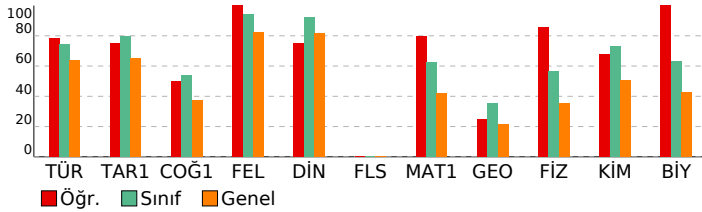

TYT Türkçe	S	D	Y	B%
Türkçe	5	4	1	80
KAZANIM BELİRTİLMEMİŞ	40	33	7	83
TYT Sosyal	S	D	Y	B%
Tarih-1	5	4	1	80
KAZANIM BELİRTİLMEMİŞ	5	4	1	80
Coğrafya-1	5	4	1	80
Konum, Türkiye'nin Coğrafi Konumu	1	1	0	100
Dünyada Bitkiler	1	0	1	0
Nüfusun Özellikleri ve Önemi	1	1	0	100
Doğa ve İnsan Etkileşimi	1	1	0	100
KAZANIM BELİRTİLMEMİŞ	1	0	1	0
Felsefe	S	D	Y	B%
Varlık felsefesinin konusunu ve problemlerini açıklar.	1	1	0	100
Siyaset felsefesinin konusunu ve problemlerini açıklar.	1	1	0	100
Ahlak felsefesinin konusunu ve problemlerini açıklar.	1	1	0	100
Bilgi felsefesinin konusunu ve problemlerini açıklar.	1	1	0	100
KAZANIM BELİRTİLMEMİŞ	1	1	0	100
Din Kül. ve Ahl. Bil.	S	D	Y	B%
Konfüçyanizm'in doğuşunu ve gelişim sürecini özetler.	1	1	0	100
İslam inancında imanın mahiyetini araştırır.	1	1	0	100
İnsanın doğası ile din arasında ilişki kurar.	1	0	1	0
KAZANIM BELİRTİLMEMİŞ	2	2	0	100
Felsefe (Seçmeli)	S	D	Y	B%
Sanat felsefesinin konusunu ve problemlerini açıklar.	1	0	0	0
Siyaset felsefesinin konusunu ve problemlerini açıklar.	1	0	0	0
Varlık felsefesinin konusunu ve problemlerini açıklar.	1	0	0	0
Bilgi felsefesinin konusunu ve problemlerini açıklar.	1	0	0	0
KAZANIM BELİRTİLMEMİŞ	1	0	0	0
TYT Matematik	S	D	Y	B%
Matematik-1	5	4	1	80
İki kümenin kartezyen çarpımıyla ilgili işlemler yapar.	1	1	0	100
KAZANIM BELİRTİLMEMİŞ	29	24	4	83
Geometri	S	D	Y	B%
KAZANIM BELİRTİLMEMİŞ	10	4	6	40
TYT Fen	S	D	Y	B%
Fizik	5	4	1	80
Konum, alınan yol, yer değiştirme, sürat ve hız kavramlarını birbirleri ile ilişkilendirir.	1	1	0	100
KAZANIM BELİRTİLMEMİŞ	6	5	0	83
Kimya	S	D	Y	B%
KAZANIM BELİRTİLMEMİŞ	7	5	1	71
Biyoloji	S	D	Y	B%
Hayvanlar	1	1	0	100
Enzimler	1	1	0	100
Ekosistemde Madde ve Enerji Akışı	1	1	0	100
Sitoplazma	1	1	0	100
KAZANIM BELİRTİLMEMİŞ	2	2	0	100

SONUÇ BELGESİ	Paraf 01474812051 TYT Deneme 5 TG
----------------------	--

İSTANBUL / BEYLİKDÜZÜ / DÜNYA ETÜT MERKEZİ			DERSLERE GÖRE ANALİZ		
--	--	--	-----------------------------	--	--

Öğrenci	Numara	Sınıf
MERVE	0	12-XX

Puan Türü	Puan	Genel Ortalama	Dereceler				
TYT	▼ 324,534	324,720	Snf	Kurum	İlçe	İl	Genel
Katılımlar:			122	123	205	3699	18078

Ders	Soru	Doğru	Yanlış	Net	Başarı %	Sınıf Ort.	Kurum Ort.	Genel Ort.
Türkçe	40	28	8	26,00	65	▼ 29,68	▼ 29,70	▲ 25,57
Tarih-1	5	2	0	2,00	40	▼ 3,97	▼ 3,98	▼ 3,27
Coğrafya-1	5	1	3	0,25	5	▼ 2,71	▼ 2,71	▼ 1,87
Felsefe	5	5	0	5,00	100	▲ 4,70	▲ 4,70	▲ 4,11
Din Kül. ve Ahl. Bil.	5	5	0	5,00	100	▲ 4,62	▲ 4,62	▲ 4,09
Felsefe (Seçmeli)	5	0	0	0,00	0	▼ 0,02	▼ 0,02	◆ 0,00
TYT Sosyal	20	13	3	12,25	61	▼ 16,02	▼ 16,03	▼ 13,34
Matematik-1	30	13	1	12,75	43	▼ 18,78	▼ 18,82	▲ 12,51
Geometri	10	0	0	0,00	0	▼ 3,57	▼ 3,58	▼ 2,17
TYT Matematik	40	13	1	12,75	32	▼ 22,34	▼ 22,40	▼ 14,68
Fizik	7	4	2	3,50	50	▼ 3,97	▼ 3,97	▲ 2,47
Kimya	7	4	1	3,75	54	▼ 5,13	▼ 5,14	▲ 3,55
Biyoloji	6	3	2	2,50	42	▼ 3,80	▼ 3,82	▼ 2,55
TYT Fen	20	11	5	9,75	49	▼ 12,90	▼ 12,93	▲ 8,56
Toplam:	120	65	17	60,75	51	▼ 80,95	▼ 81,07	▼ 62,15

Soru No	1234567890123456789012345678901234567890
---------	--

TYT Türkçe	EDeADBCC BbCEcDdb AEDaa CED dCADCaECABeC
Cevap Anahtarı	B EDBADBCCCBACEDDDAEADABECEDBECADCBECABDC

TYT Sosyal	D D e bBaEBDACAEDCB
Cevap Anahtarı	B DADCBCDBEEBDACAEDCBEBACD

TYT Matematik	B D C B EBBe a ABD C B
Cevap Anahtarı	B BADECDBBAEBBECEABDCACBCDCAAEBCBDAEAAEED

TYT Fen	eEa DBA AC BeE ABEEe
Cevap Anahtarı	B CEBEADBACEBCECABEDD

TYT Türkçe	S D Y B%
Türkçe	5 2 0 40
KAZANIM BELİRTİLMEMİŞ	40 28 8 70

TYT Sosyal	S D Y B%
Tarih-1	5 2 0 40
KAZANIM BELİRTİLMEMİŞ	5 2 0 40
Coğrafya-1	S D Y B%
Konum, Türkiye'nin Coğrafi Konumu	1 0 1 0
Dünyada Bitkiler	1 0 0 0
Nüfusun Özellikleri ve Önemi	1 0 1 0
Doğa ve İnsan Etkileşimi	1 1 0 100
KAZANIM BELİRTİLMEMİŞ	1 0 1 0

Felsefe	S D Y B%
Varlık felsefesinin konusunu ve problemlerini açıklar.	1 1 0 100
Siyaset felsefesinin konusunu ve problemlerini açıklar.	1 1 0 100
Ahlak felsefesinin konusunu ve problemlerini açıklar.	1 1 0 100
Bilgi felsefesinin konusunu ve problemlerini açıklar.	1 1 0 100
KAZANIM BELİRTİLMEMİŞ	1 1 0 100
Din Kül. ve Ahl. Bil.	S D Y B%
Konfüçyuzizm'in doğuşunu ve gelişim sürecini özetler.	1 1 0 100
İslam inancında imanın mahiyetini araştırır.	1 1 0 100
İnsanın doğası ile din arasında ilişki kurar.	1 1 0 100
KAZANIM BELİRTİLMEMİŞ	2 2 0 100

Felsefe (Seçmeli)	S D Y B%
Sanat felsefesinin konusunu ve problemlerini açıklar.	1 0 0 0
Siyaset felsefesinin konusunu ve problemlerini açıklar.	1 0 0 0
Varlık felsefesinin konusunu ve problemlerini açıklar.	1 0 0 0
Bilgi felsefesinin konusunu ve problemlerini açıklar.	1 0 0 0
KAZANIM BELİRTİLMEMİŞ	1 0 0 0

TYT Matematik	S D Y B%
Matematik-1	5 2 0 40
İki kümenin kartezyen çarpımıyla ilgili işlemler yapar.	1 0 0 0
KAZANIM BELİRTİLMEMİŞ	29 13 1 45
Geometri	S D Y B%
KAZANIM BELİRTİLMEMİŞ	10 0 0 0

TYT Fen	S D Y B%
Fizik	5 2 0 40
Konum, alınan yol, yer değiştirme, sürat ve hız kavramlarını birbirleri ile ilişkilendirir.	1 0 1 0
KAZANIM BELİRTİLMEMİŞ	6 4 1 67
Kimya	S D Y B%
KAZANIM BELİRTİLMEMİŞ	7 4 1 57
Biyoloji	S D Y B%
Hayvanlar	1 1 0 100
Enzimler	1 0 1 0
Ekosistemde Madde ve Enerji Akışı	1 1 0 100
Sitoplazma	1 1 0 100
KAZANIM BELİRTİLMEMİŞ	2 0 1 0

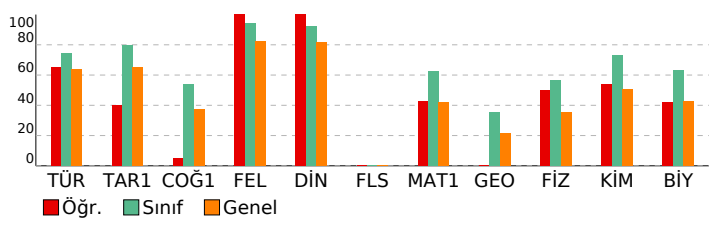

SONUÇ BELGESİ	Paraf 01474812051 TYT Deneme 5 TG
İSTANBUL / BEYLİKDÜZÜ / DÜNYA ETÜT MERKEZİ	DERSLERE GÖRE ANALİZ

Öğrenci	Numara	Sınıf
METE BOZDAĞ	0	12-XX

Puan Türü	Puan	Genel Ortalama	Dereceler				
			Snf	Kurum	İlçe	İl	Genel
TYT	▲ 417,667	324,720	45	46	50	909	2959
Katılımlar:			122	123	205	3699	18078

Ders	Soru	Doğru	Yanlış	Net	Başarı %	Sınıf Ort.	Kurum Ort.	Genel Ort.
Türkçe	40	30	10	27,50	69	▼ 29,68	▼ 29,70	▲ 25,57
Tarih-1	5	4	1	3,75	75	▼ 3,97	▼ 3,98	▲ 3,27
Coğrafya-1	5	4	1	3,75	75	▲ 2,71	▲ 2,71	▲ 1,87
Felsefe	5	5	0	5,00	100	▲ 4,70	▲ 4,70	▲ 4,11
Din Kül. ve Ahl. Bil.	5	5	0	5,00	100	▲ 4,62	▲ 4,62	▲ 4,09
Felsefe (Seçmeli)	5	0	0	0,00	0	▼ 0,02	▼ 0,02	◆ 0,00
TYT Sosyal	20	18	2	17,50	88	▲ 16,02	▲ 16,03	▲ 13,34
Matematik-1	30	28	2	27,50	92	▲ 18,78	▲ 18,82	▲ 12,51
Geometri	10	6	1	5,75	58	▲ 3,57	▲ 3,58	▲ 2,17
TYT Matematik	40	34	3	33,25	83	▲ 22,34	▲ 22,40	▲ 14,68
Fizik	7	3	3	2,25	32	▼ 3,97	▼ 3,97	▼ 2,47
Kimya	7	7	0	7,00	100	▲ 5,13	▲ 5,14	▲ 3,55
Biyoloji	6	5	1	4,75	79	▲ 3,80	▲ 3,82	▲ 2,55
TYT Fen	20	15	4	14,00	70	▲ 12,90	▲ 12,93	▲ 8,56
Toplam:	120	97	19	92,25	77	▲ 80,95	▲ 81,07	▲ 62,15

Soru No	1234567890123456789012345678901234567890
TYT Türkçe	aDBADBeCCBACceDDAcAEDABECEDBcdADCaECACDe
Cevap Anahtarı	B EDBADBeCCBACceDDAcAEDABECEDBcdADCaECACDe
TYT Sosyal	aADCBBCDdEEBDACAEDCB
Cevap Anahtarı	B DADCBBCDdEEBDACAEDCB
TYT Matematik	BADECDBBAEBBEddeABDCACBCDCAAEBeBD E AE D
Cevap Anahtarı	B BADECDBBAEBBEddeABDCACBCDCAAEBeBD E AE D
TYT Fen	bda DBADACEBCEdABEDD
Cevap Anahtarı	B CEBEDBADACEBCEdABEDD

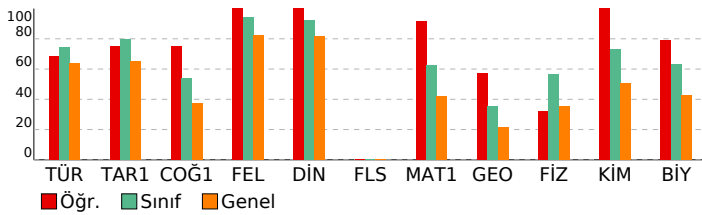

TYT Türkçe	S D Y B%
Türkçe	5 4 1 80
KAZANIM BELİRTİLMEMİŞ	40 30 10 75
TYT Sosyal	S D Y B%
Tarih-1	5 4 1 80
KAZANIM BELİRTİLMEMİŞ	5 4 1 80
Coğrafya-1	S D Y B%
Konum, Türkiye'nin Coğrafi Konumu	1 1 0 100
Dünyada Bitkiler	1 1 0 100
Nüfusun Özellikleri ve Önemi	1 1 0 100
Doğa ve İnsan Etkileşimi	1 1 0 100
KAZANIM BELİRTİLMEMİŞ	1 1 0 100
Felsefe	S D Y B%
Varlık felsefesinin konusunu ve problemlerini açıklar.	1 1 0 100
Siyaset felsefesinin konusunu ve problemlerini açıklar.	1 1 0 100
Ahlak felsefesinin konusunu ve problemlerini açıklar.	1 1 0 100
Bilgi felsefesinin konusunu ve problemlerini açıklar.	1 1 0 100
KAZANIM BELİRTİLMEMİŞ	1 1 0 100
Din Kül. ve Ahl. Bil.	S D Y B%
Konfüçyanizm'in doğuşunu ve gelişim sürecini özetler.	1 1 0 100
İslam inancında imanın mahiyetini araştırır.	1 1 0 100
İnsanın doğası ile din arasında ilişki kurar.	1 1 0 100
KAZANIM BELİRTİLMEMİŞ	2 2 0 100
Felsefe (Seçmeli)	S D Y B%
Sanat felsefesinin konusunu ve problemlerini açıklar.	1 0 0 0
Siyaset felsefesinin konusunu ve problemlerini açıklar.	1 0 0 0
Varlık felsefesinin konusunu ve problemlerini açıklar.	1 0 0 0
Bilgi felsefesinin konusunu ve problemlerini açıklar.	1 0 0 0
KAZANIM BELİRTİLMEMİŞ	1 0 0 0
TYT Matematik	S D Y B%
Matematik-1	S D Y B%
İki kümenin kartezyen çarpımıyla ilgili işlemler yapar.	1 1 0 100
KAZANIM BELİRTİLMEMİŞ	29 27 2 93
Geometri	S D Y B%
KAZANIM BELİRTİLMEMİŞ	10 6 1 60
TYT Fen	S D Y B%
Fizik	S D Y B%
Konum, alınan yol, yer değiştirme, sürat ve hız kavramlarını birbirleri ile ilişkilendirir.	1 0 1 0
KAZANIM BELİRTİLMEMİŞ	6 3 2 50
Kimya	S D Y B%
KAZANIM BELİRTİLMEMİŞ	7 7 0 100
Biyoloji	S D Y B%
Hayvanlar	1 1 0 100
Enzimler	1 1 0 100
Ekosistemde Madde ve Enerji Akışı	1 1 0 100
Sitoplazma	1 1 0 100
KAZANIM BELİRTİLMEMİŞ	2 1 1 50

SONUÇ BELGESİ	Paraf 01474812051 TYT Deneme 5 TG
İSTANBUL / BEYLİKDÜZÜ / DÜNYA ETÜT MERKEZİ	DERSLERE GÖRE ANALİZ

Öğrenci	Numara	Sınıf
METİN TUZLUOĞLU	0	12-XX

Puan Türü	Puan	Genel Ortalama	Dereceler				
			Snf	Kurum	İlçe	İl	Genel
TYT	▲ 428,337	324,720	33	34	38	730	2242
Katılımlar:			122	123	205	3699	18078

Ders	Soru	Doğru	Yanlış	Net	Başarı %	Sınıf Ort.	Kurum Ort.	Genel Ort.
Türkçe	40	34	3	33,25	83	▲ 29,68	▲ 29,70	▲ 25,57
Tarih-1	5	5	0	5,00	100	▲ 3,97	▲ 3,98	▲ 3,27
Coğrafya-1	5	5	0	5,00	100	▲ 2,71	▲ 2,71	▲ 1,87
Felsefe	5	5	0	5,00	100	▲ 4,70	▲ 4,70	▲ 4,11
Din Kül. ve Ahl. Bil.	5	5	0	5,00	100	▲ 4,62	▲ 4,62	▲ 4,09
Felsefe (Seçmeli)	5	0	0	0,00	0	▼ 0,02	▼ 0,02	◆ 0,00
TYT Sosyal	20	20	0	20,00	100	▲ 16,02	▲ 16,03	▲ 13,34
Matematik-1	30	22	5	20,75	69	▲ 18,78	▲ 18,82	▲ 12,51
Geometri	10	6	2	5,50	55	▲ 3,57	▲ 3,58	▲ 2,17
TYT Matematik	40	28	7	26,25	66	▲ 22,34	▲ 22,40	▲ 14,68
Fizik	7	5	2	4,50	64	▲ 3,97	▲ 3,97	▲ 2,47
Kimya	7	6	1	5,75	82	▲ 5,13	▲ 5,14	▲ 3,55
Biyoloji	6	6	0	6,00	100	▲ 3,80	▲ 3,82	▲ 2,55
TYT Fen	20	17	3	16,25	81	▲ 12,90	▲ 12,93	▲ 8,56
Toplam:	120	99	13	95,75	80	▲ 80,95	▲ 81,07	▲ 62,15

Soru No	12345678901234567890123456789012345678901234567890
TYT Türkçe	BAcDCCBcC BDEDEAEAB DADBECEdCdAC EDcAB
Cevap Anahtarı	A BAEDCCDBACCBDDEDEAEABEDADBECEdCCACBEDcAB
TYT Sosyal	DCDBADcBEBCEADBBDEAC
Cevap Anahtarı	A DCDBADcBEBCEADBBDEACBECD
TYT Matematik	D BA BcDcBAEdEBe CABDCDCBeACBcBC ADA bAd
Cevap Anahtarı	A DEBABBcDBBAECEAEBCABDCDCBAACBEBCEADAEDAE
TYT Fen	EdCeAEDCEBaAECACDDBE
Cevap Anahtarı	A EBCBAEDCEBDAECACDDBE

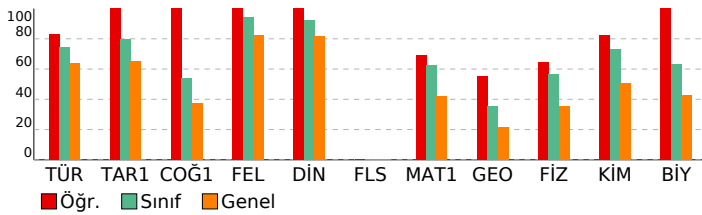

TYT Türkçe	S D Y B%
Türkçe	5 5 0 100
KAZANIM BELİRTİLMEMİŞ	40 34 3 85
TYT Sosyal	S D Y B%
Tarih-1	5 5 0 100
KAZANIM BELİRTİLMEMİŞ	5 5 0 100
Coğrafya-1	S D Y B%
Konum, Türkiye'nin Coğrafi Konumu	1 1 0 100
Dünyada Bitkiler	1 1 0 100
Nüfusun Özellikleri ve Önemi	1 1 0 100
Doğa ve İnsan Etkileşimi	1 1 0 100
KAZANIM BELİRTİLMEMİŞ	1 1 0 100
Felsefe	S D Y B%
Varlık felsefesinin konusunu ve problemlerini açıklar.	1 1 0 100
Siyaset felsefesinin konusunu ve problemlerini açıklar.	1 1 0 100
Ahlak felsefesinin konusunu ve problemlerini açıklar.	1 1 0 100
Bilgi felsefesinin konusunu ve problemlerini açıklar.	1 1 0 100
KAZANIM BELİRTİLMEMİŞ	1 1 0 100
Din Kül. ve Ahl. Bil.	S D Y B%
Konfüçyanizm'in doğuşunu ve gelişim sürecini özetler.	1 1 0 100
İslam inancında imanın mahiyetini araştırır.	1 1 0 100
İnsanın doğası ile din arasında ilişki kurar.	1 1 0 100
KAZANIM BELİRTİLMEMİŞ	2 2 0 100
Felsefe (Seçmeli)	S D Y B%
Sanat felsefesinin konusunu ve problemlerini açıklar.	1 0 0 0
Siyaset felsefesinin konusunu ve problemlerini açıklar.	1 0 0 0
Varlık felsefesinin konusunu ve problemlerini açıklar.	1 0 0 0
Bilgi felsefesinin konusunu ve problemlerini açıklar.	1 0 0 0
KAZANIM BELİRTİLMEMİŞ	1 0 0 0
TYT Matematik	S D Y B%
Matematik-1	S D Y B%
İki kümenin kartezyen çarpımıyla ilgili işlemler yapar.	1 1 0 100
KAZANIM BELİRTİLMEMİŞ	29 21 5 72
Geometri	S D Y B%
KAZANIM BELİRTİLMEMİŞ	10 6 2 60
TYT Fen	S D Y B%
Fizik	S D Y B%
Konum, alınan yol, yer değiştirme, sürat ve hız kavramlarını birbirleri ile ilişkilendirir.	1 0 1 0
KAZANIM BELİRTİLMEMİŞ	6 5 1 83
Kimya	S D Y B%
KAZANIM BELİRTİLMEMİŞ	7 6 1 86
Biyoloji	S D Y B%
Hayvanlar	1 1 0 100
Enzimler	1 1 0 100
Ekosistemde Madde ve Enerji Akışı	1 1 0 100
Sitoplazma	1 1 0 100
KAZANIM BELİRTİLMEMİŞ	2 2 0 100

SONUÇ BELGESİ	Paraf 01474812051 TYT Deneme 5 TG
İSTANBUL / BEYLİKDÜZÜ / DÜNYA ETÜT MERKEZİ	DERSLERE GÖRE ANALİZ

Öğrenci	Numara	Sınıf
NARİ N KOCA	0	12-XX

Puan Türü	Puan	Genel Ortalama	Dereceler				
			Snf	Kurum	İlçe	İl	Genel
TYT	▼ 260,388	324,720	119	120	168	3291	14406
Katılımlar:			122	123	205	3699	18078

Ders	Soru	Doğru	Yanlış	Net	Başarı %	Sınıf Ort.	Kurum Ort.	Genel Ort.
Türkçe	40	26	11	23,25	58	▼ 29,68	▼ 29,70	▼ 25,57
Tarih-1	5	2	3	1,25	25	▼ 3,97	▼ 3,98	▼ 3,27
Coğrafya-1	5	1	3	0,25	5	▼ 2,71	▼ 2,71	▼ 1,87
Felsefe	5	5	0	5,00	100	▲ 4,70	▲ 4,70	▲ 4,11
Din Kül. ve Ahl. Bil.	5	4	1	3,75	75	▼ 4,62	▼ 4,62	▼ 4,09
Felsefe (Seçmeli)	5	0	0	0,00	0	▼ 0,02	▼ 0,02	◆ 0,00
TYT Sosyal	20	12	7	10,25	51	▼ 16,02	▼ 16,03	▼ 13,34
Matematik-1	30	7	11	4,25	14	▼ 18,78	▼ 18,82	▼ 12,51
Geometri	10	1	0	1,00	10	▼ 3,57	▼ 3,58	▼ 2,17
TYT Matematik	40	8	11	5,25	13	▼ 22,34	▼ 22,40	▼ 14,68
Fizik	7	0	0	0,00	0	▼ 3,97	▼ 3,97	▼ 2,47
Kimya	7	1	0	1,00	14	▼ 5,13	▼ 5,14	▼ 3,55
Biyoloji	6	0	1	-0,25	-4	▼ 3,80	▼ 3,82	▼ 2,55
TYT Fen	20	1	1	0,75	4	▼ 12,90	▼ 12,93	▼ 8,56
Toplam:	120	47	30	39,50	33	▼ 80,95	▼ 81,07	▼ 62,15

Soru No	1234567890123456789012345678901234567890
TYT Türkçe	EDeADBeCCBcb DDb eEDAB CEDadCADCBECbcbC
Cevap Anahtarı	B EDBADBCCBACEDDDAEADABECEDBECADCBECABDC
TYT Sosyal	DbDacad BaEBDACdEDCB
Cevap Anahtarı	B DADCBBCDBEEBDACAEDCBEBACD
TYT Matematik	B cCe EB ea bec CdbaC dB B
Cevap Anahtarı	B BADECDBBAEBBEBCEABDCACBCDCAAEBCBDAEAAEED
TYT Fen	c d
Cevap Anahtarı	B CEBEDBADACEBCECABEDD

TYT Türkçe	S D Y B%
Türkçe	5 2 3 40
KAZANIM BELİRTİLMEMİŞ	40 26 11 65
TYT Sosyal	S D Y B%
Tarih-1	5 2 3 40
KAZANIM BELİRTİLMEMİŞ	5 2 3 40
Coğrafya-1	S D Y B%
Konum, Türkiye'nin Coğrafi Konumu	1 0 0 0
Dünyada Bitkiler	1 0 1 0
Nüfusun Özellikleri ve Önemi	1 0 1 0
Doğa ve İnsan Etkileşimi	1 1 0 100
KAZANIM BELİRTİLMEMİŞ	1 0 1 0
Felsefe	S D Y B%
Varlık felsefesinin konusunu ve problemlerini açıklar.	1 1 0 100
Siyaset felsefesinin konusunu ve problemlerini açıklar.	1 1 0 100
Ahlak felsefesinin konusunu ve problemlerini açıklar.	1 1 0 100
Bilgi felsefesinin konusunu ve problemlerini açıklar.	1 1 0 100
KAZANIM BELİRTİLMEMİŞ	1 1 0 100
Din Kül. ve Ahl. Bil.	S D Y B%
Konfüçyanizm'in doğuşunu ve gelişim sürecini özetler.	1 1 0 100
İslam inancında imanın mahiyetini araştırır.	1 1 0 100
İnsanın doğası ile din arasında ilişki kurar.	1 0 1 0
KAZANIM BELİRTİLMEMİŞ	2 2 0 100
Felsefe (Seçmeli)	S D Y B%
Sanat felsefesinin konusunu ve problemlerini açıklar.	1 0 0 0
Siyaset felsefesinin konusunu ve problemlerini açıklar.	1 0 0 0
Varlık felsefesinin konusunu ve problemlerini açıklar.	1 0 0 0
Bilgi felsefesinin konusunu ve problemlerini açıklar.	1 0 0 0
KAZANIM BELİRTİLMEMİŞ	1 0 0 0
TYT Matematik	S D Y B%
Matematik-1	S D Y B%
İki kümenin kartezyen çarpımıyla ilgili işlemler yapar.	1 0 0 0
KAZANIM BELİRTİLMEMİŞ	29 7 11 24
Geometri	S D Y B%
KAZANIM BELİRTİLMEMİŞ	10 1 0 10
TYT Fen	S D Y B%
Fizik	S D Y B%
Konum, alınan yol, yer değiştirme, sürat ve hız kavramlarını birbirleri ile ilişkilendirir.	1 0 0 0
KAZANIM BELİRTİLMEMİŞ	6 0 0 0
Kimya	S D Y B%
KAZANIM BELİRTİLMEMİŞ	7 1 0 14
Biyoloji	S D Y B%
Hayvanlar	1 0 1 0
Enzimler	1 0 0 0
Ekosistemde Madde ve Enerji Akışı	1 0 0 0
Sitoplazma	1 0 0 0
KAZANIM BELİRTİLMEMİŞ	2 0 0 0

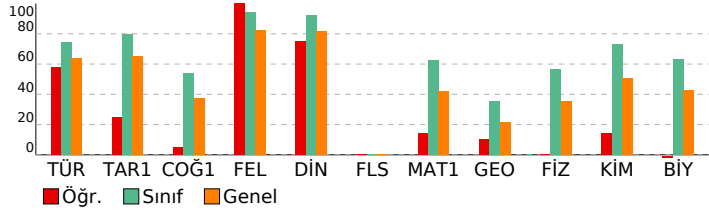

SONUÇ BELGESİ	Paraf 01474812051 TYT Deneme 5 TG
İSTANBUL / BEYLİKDÜZÜ / DÜNYA ETÜT MERKEZİ	DERSLERE GÖRE ANALİZ

Öğrenci	Numara	Sınıf
NAZ MERTEL	0	12-XX

Puan Türü	Puan	Genel Ortalama	Dereceler				
			Snf	Kurum	İlçe	İl	Genel
TYT	▲ 430,523	324,720	31	31	35	682	2095
Katılımlar:			122	123	205	3699	18078

Ders	Soru	Doğru	Yanlış	Net	Başarı %	Sınıf Ort.	Kurum Ort.	Genel Ort.
Türkçe	40	33	7	31,25	78	▲ 29,68	▲ 29,70	▲ 25,57
Tarih-1	5	5	0	5,00	100	▲ 3,97	▲ 3,98	▲ 3,27
Coğrafya-1	5	2	3	1,25	25	▼ 2,71	▼ 2,71	▼ 1,87
Felsefe	5	5	0	5,00	100	▲ 4,70	▲ 4,70	▲ 4,11
Din Kül. ve Ahl. Bil.	5	5	0	5,00	100	▲ 4,62	▲ 4,62	▲ 4,09
Felsefe (Seçmeli)	5	0	0	0,00	0	▼ 0,02	▼ 0,02	◆ 0,00
TYT Sosyal	20	17	3	16,25	81	▲ 16,02	▲ 16,03	▲ 13,34
Matematik-1	30	26	4	25,00	83	▲ 18,78	▲ 18,82	▲ 12,51
Geometri	10	8	1	7,75	78	▲ 3,57	▲ 3,58	▲ 2,17
TYT Matematik	40	34	5	32,75	82	▲ 22,34	▲ 22,40	▲ 14,68
Fizik	7	5	2	4,50	64	▲ 3,97	▲ 3,97	▲ 2,47
Kimya	7	6	1	5,75	82	▲ 5,13	▲ 5,14	▲ 3,55
Biyoloji	6	6	0	6,00	100	▲ 3,80	▲ 3,82	▲ 2,55
TYT Fen	20	17	3	16,25	81	▲ 12,90	▲ 12,93	▲ 8,56
Toplam:	120	101	18	96,50	80	▲ 80,95	▲ 81,07	▲ 62,15

Soru No	12345678901234567890123456789012345678901234567890
TYT Türkçe	EDBADBeCCBbaEDDDcAEDABcCEDBECADCBECaCDC
Cevap Anahtarı	B EDBADBCCBACEDDDAeAEDABeCEDEBECADCBECABDC
TYT Sosyal	DADCBeebBEEBDACAEDCB
Cevap Anahtarı	B DADCBBCDBEEBDACAEDCBEBACD
TYT Matematik	BADECadBAEBBEBcBAbDCACBCDCAAbBCBbAEAAE D
Cevap Anahtarı	B BADECDBAEEBBEBCEABDCACBCDCAAEBCBDAEAAEED
TYT Fen	CEDeDeAeACEBCECABEDD
Cevap Anahtarı	B CEDEDBADACEBCECABEDD

TYT Türkçe	S D Y B%
Türkçe	5 5 0 100
KAZANIM BELİRTİLMEMİŞ	40 33 7 83
TYT Sosyal	S D Y B%
Tarih-1	5 5 0 100
KAZANIM BELİRTİLMEMİŞ	5 5 0 100
Coğrafya-1	S D Y B%
Konum, Türkiye'nin Coğrafi Konumu	1 0 1 0
Dünyada Bitkiler	1 0 1 0
Nüfusun Özellikleri ve Önemi	1 1 0 100
Doğa ve İnsan Etkileşimi	1 1 0 100
KAZANIM BELİRTİLMEMİŞ	1 0 1 0
Felsefe	S D Y B%
Varlık felsefesinin konusunu ve problemlerini açıklar.	1 1 0 100
Siyaset felsefesinin konusunu ve problemlerini açıklar.	1 1 0 100
Ahlak felsefesinin konusunu ve problemlerini açıklar.	1 1 0 100
Bilgi felsefesinin konusunu ve problemlerini açıklar.	1 1 0 100
KAZANIM BELİRTİLMEMİŞ	1 1 0 100
Din Kül. ve Ahl. Bil.	S D Y B%
Konfüçyanizm'in doğuşunu ve gelişim sürecini özetler.	1 1 0 100
İslam inancında imanın mahiyetini araştırır.	1 1 0 100
İnsanın doğası ile din arasında ilişki kurar.	1 1 0 100
KAZANIM BELİRTİLMEMİŞ	2 2 0 100
Felsefe (Seçmeli)	S D Y B%
Sanat felsefesinin konusunu ve problemlerini açıklar.	1 0 0 0
Siyaset felsefesinin konusunu ve problemlerini açıklar.	1 0 0 0
Varlık felsefesinin konusunu ve problemlerini açıklar.	1 0 0 0
Bilgi felsefesinin konusunu ve problemlerini açıklar.	1 0 0 0
KAZANIM BELİRTİLMEMİŞ	1 0 0 0
TYT Matematik	S D Y B%
Matematik-1	5 5 0 100
İki kümenin kartezyen çarpımıyla ilgili işlemler yapar.	1 1 0 100
KAZANIM BELİRTİLMEMİŞ	29 25 4 86
Geometri	S D Y B%
KAZANIM BELİRTİLMEMİŞ	10 8 1 80
TYT Fen	S D Y B%
Fizik	5 5 0 100
Konum, alınan yol, yer değiştirme, sürat ve hız kavramlarını birbirleri ile ilişkilendirir.	1 0 1 0
KAZANIM BELİRTİLMEMİŞ	6 5 1 83
Kimya	S D Y B%
KAZANIM BELİRTİLMEMİŞ	7 6 1 86
Biyoloji	S D Y B%
Hayvanlar	1 1 0 100
Enzimler	1 1 0 100
Ekosistemde Madde ve Enerji Akışı	1 1 0 100
Sitoplazma	1 1 0 100
KAZANIM BELİRTİLMEMİŞ	2 2 0 100

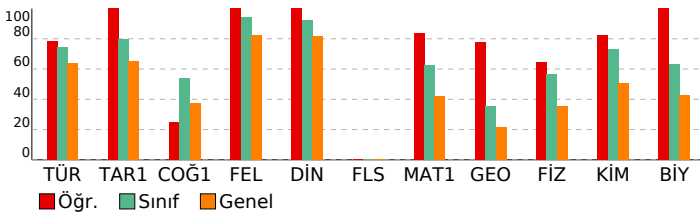

SONUÇ BELGESİ	Paraf 01474812051 TYT Deneme 5 TG
İSTANBUL / BEYLİKDÜZÜ / DÜNYA ETÜT MERKEZİ	DERSLERE GÖRE ANALİZ

Öğrenci	Numara	Sınıf
NEHİR	0	12-XX

Puan Türü	Puan	Genel Ortalama	Dereceler				
			Snf	Kurum	İlçe	İl	Genel
TYT	▲ 354,081	324,720	87	88	108	1992	7467
Katılımlar:			122	123	205	3699	18078

Ders	Soru	Doğru	Yanlış	Net	Başarı %	Sınıf Ort.	Kurum Ort.	Genel Ort.
Türkçe	40	32	7	30,25	76	▲ 29,68	▲ 29,70	▲ 25,57
Tarih-1	5	3	2	2,50	50	▼ 3,97	▼ 3,98	▼ 3,27
Coğrafya-1	5	2	1	1,75	35	▼ 2,71	▼ 2,71	▼ 1,87
Felsefe	5	5	0	5,00	100	▲ 4,70	▲ 4,70	▲ 4,11
Din Kül. ve Ahl. Bil.	5	5	0	5,00	100	▲ 4,62	▲ 4,62	▲ 4,09
Felsefe (Seçmeli)	5	0	0	0,00	0	▼ 0,02	▼ 0,02	◆ 0,00
TYT Sosyal	20	15	3	14,25	71	▼ 16,02	▼ 16,03	▲ 13,34
Matematik-1	30	19	0	19,00	63	▲ 18,78	▲ 18,82	▲ 12,51
Geometri	10	0	2	-0,50	-5	▼ 3,57	▼ 3,58	▼ 2,17
TYT Matematik	40	19	2	18,50	46	▼ 22,34	▼ 22,40	▲ 14,68
Fizik	7	0	0	0,00	0	▼ 3,97	▼ 3,97	▼ 2,47
Kimya	7	5	0	5,00	71	▼ 5,13	▼ 5,14	▲ 3,55
Biyoloji	6	3	0	3,00	50	▼ 3,80	▼ 3,82	▲ 2,55
TYT Fen	20	8	0	8,00	40	▼ 12,90	▼ 12,93	▼ 8,56
Toplam:	120	74	12	71,00	59	▼ 80,95	▼ 81,07	▲ 62,15

Soru No	12345678901234567890123456789012345678901234567890
TYT Türkçe	EDBADBeCCBACEDDDAcAaDbB dEDbCADCaECABDC
Cevap Anahtarı	B EDBADBeCCBACEDDDAcAaDbB dEDbCADCaECABDC
TYT Sosyal	bADcEBC aEBDACAEDCB
Cevap Anahtarı	B DADCBBCDBEEBDACAEDCBEBACD
TYT Matematik	BADECD BAEB C A D AC C C A B c b
Cevap Anahtarı	B BADECDDBAEBEBCEABDCACBCDCAAEBCBDAEAAEED
TYT Fen	ACE CEC B D
Cevap Anahtarı	B CEBEDBADACEBCECABEDD

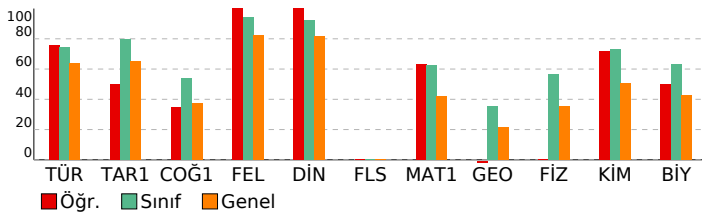

TYT Türkçe	S	D	Y	B%
Türkçe	40	32	7	80
KAZANIM BELİRTİLMEMİŞ	5	3	2	60
TYT Sosyal	S	D	Y	B%
Tarih-1	5	3	2	60
KAZANIM BELİRTİLMEMİŞ	1	1	0	100
Coğrafya-1	S	D	Y	B%
Konum, Türkiye'nin Coğrafi Konumu	1	0	0	0
Dünyada Bitkiler	1	1	0	100
Nüfusun Özellikleri ve Önemi	1	0	1	0
Doğa ve İnsan Etkileşimi	1	0	0	0
KAZANIM BELİRTİLMEMİŞ	1	1	0	100
Felsefe	S	D	Y	B%
Varlık felsefesinin konusunu ve problemlerini açıklar.	1	1	0	100
Siyaset felsefesinin konusunu ve problemlerini açıklar.	1	1	0	100
Ahlak felsefesinin konusunu ve problemlerini açıklar.	1	1	0	100
Bilgi felsefesinin konusunu ve problemlerini açıklar.	1	1	0	100
KAZANIM BELİRTİLMEMİŞ	1	1	0	100
Din Kül. ve Ahl. Bil.	S	D	Y	B%
Konfüçyanizm'in doğuşunu ve gelişim sürecini özetler.	1	1	0	100
İslam inancında imanın mahiyetini araştırır.	1	1	0	100
İnsanın doğası ile din arasında ilişki kurar.	1	1	0	100
KAZANIM BELİRTİLMEMİŞ	2	2	0	100
Felsefe (Seçmeli)	S	D	Y	B%
Sanat felsefesinin konusunu ve problemlerini açıklar.	1	0	0	0
Siyaset felsefesinin konusunu ve problemlerini açıklar.	1	0	0	0
Varlık felsefesinin konusunu ve problemlerini açıklar.	1	0	0	0
Bilgi felsefesinin konusunu ve problemlerini açıklar.	1	0	0	0
KAZANIM BELİRTİLMEMİŞ	1	0	0	0
TYT Matematik	S	D	Y	B%
Matematik-1	1	1	0	100
İki kümenin kartezyen çarpımıyla ilgili işlemler yapar.	29	18	0	62
KAZANIM BELİRTİLMEMİŞ	10	0	2	0
Geometri	S	D	Y	B%
KAZANIM BELİRTİLMEMİŞ	10	0	2	0
TYT Fen	S	D	Y	B%
Fizik	1	0	0	0
Konum, alınan yol, yer değiştirme, sürat ve hız kavramlarını birbirleri ile ilişkilendirir.	6	0	0	0
KAZANIM BELİRTİLMEMİŞ	7	5	0	71
Kimya	S	D	Y	B%
KAZANIM BELİRTİLMEMİŞ	7	5	0	71
Biyoloji	S	D	Y	B%
Hayvanlar	1	0	0	0
Enzimler	1	1	0	100
Ekosistemde Madde ve Enerji Akışı	1	1	0	100
Sitoplazma	1	0	0	0
KAZANIM BELİRTİLMEMİŞ	2	1	0	50

SONUÇ BELGESİ	Paraf 01474812051 TYT Deneme 5 TG
İSTANBUL / BEYLİKDÜZÜ / DÜNYA ETÜT MERKEZİ	DERSLERE GÖRE ANALİZ

Öğrenci	Numara	Sınıf
NEHİR YAĞCI	0	12-XX

Puan Türü	Puan	Genel Ortalama	Dereceler				
			Snf	Kurum	İlçe	İl	Genel
TYT	▼ 284,405	324,720	115	116	161	3033	12802
Katılımlar:			122	123	205	3699	18078

Ders	Soru	Doğru	Yanlış	Net	Başarı %	Sınıf Ort.	Kurum Ort.	Genel Ort.
Türkçe	40	19	20	14,00	35	▼ 29,68	▼ 29,70	▼ 25,57
Tarih-1	5	4	1	3,75	75	▼ 3,97	▼ 3,98	▲ 3,27
Coğrafya-1	5	1	4	0,00	0	▼ 2,71	▼ 2,71	▼ 1,87
Felsefe	5	4	1	3,75	75	▼ 4,70	▼ 4,70	▼ 4,11
Din Kül. ve Ahl. Bil.	5	5	0	5,00	100	▲ 4,62	▲ 4,62	▲ 4,09
Felsefe (Seçmeli)	5	0	0	0,00	0	▼ 0,02	▼ 0,02	◆ 0,00
TYT Sosyal	20	14	6	12,50	63	▼ 16,02	▼ 16,03	▼ 13,34
Matematik-1	30	12	7	10,25	34	▼ 18,78	▼ 18,82	▼ 12,51
Geometri	10	1	0	1,00	10	▼ 3,57	▼ 3,58	▼ 2,17
TYT Matematik	40	13	7	11,25	28	▼ 22,34	▼ 22,40	▼ 14,68
Fizik	7	3	3	2,25	32	▼ 3,97	▼ 3,97	▼ 2,47
Kimya	7	4	2	3,50	50	▼ 5,13	▼ 5,14	▼ 3,55
Biyoloji	6	4	2	3,50	58	▼ 3,80	▼ 3,82	▲ 2,55
TYT Fen	20	11	7	9,25	46	▼ 12,90	▼ 12,93	▲ 8,56
Toplam:	120	57	40	47,00	39	▼ 80,95	▼ 81,07	▼ 62,15

Soru No	1234567890123456789012345678901234567890
TYT Türkçe	EDeADBeDaBbaE DDAccDeBaddDedacDcaEAcceC
Cevap Anahtarı	B EDBADBCCBACEDDDAEADABECEDBECADCBECABDC
TYT Sosyal	DADCcadbdeEBDAbaEDCB
Cevap Anahtarı	B DADCBCDBEEBDACAEDCBEBACD
TYT Matematik	BA CeBB EeBE d A D e Cbbb B B
Cevap Anahtarı	B BADECDBBAEBBEBCEABDCACBCDCAAEBCEBDAEAAEED
TYT Fen	CddbD A dbEBCEeABcDD
Cevap Anahtarı	B CEBEADACEBCECABEDD

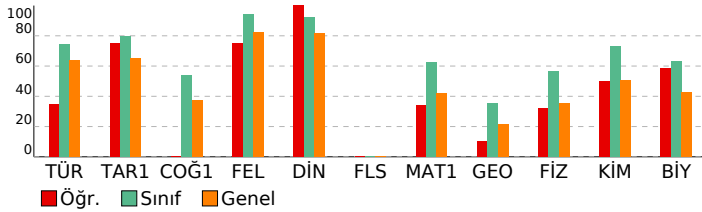

TYT Türkçe	S D Y B%
Türkçe	5 4 1 80
KAZANIM BELİRTİLMEMİŞ	40 19 20 48
TYT Sosyal	S D Y B%
Tarih-1	5 4 1 80
KAZANIM BELİRTİLMEMİŞ	5 4 1 80
Coğrafya-1	S D Y B%
Konum, Türkiye'nin Coğrafi Konumu	1 0 1 0
Dünyada Bitkiler	1 0 1 0
Nüfusun Özellikleri ve Önemi	1 1 0 100
Doğa ve İnsan Etkileşimi	1 0 1 0
KAZANIM BELİRTİLMEMİŞ	1 0 1 0
Felsefe	S D Y B%
Varlık felsefesinin konusunu ve problemlerini açıklar.	1 0 1 0
Siyaset felsefesinin konusunu ve problemlerini açıklar.	1 1 0 100
Ahlak felsefesinin konusunu ve problemlerini açıklar.	1 1 0 100
Bilgi felsefesinin konusunu ve problemlerini açıklar.	1 1 0 100
KAZANIM BELİRTİLMEMİŞ	1 1 0 100
Din Kül. ve Ahl. Bil.	S D Y B%
Konfüçyuzizm'in doğuşunu ve gelişim sürecini özetler.	1 1 0 100
İslam inancında imanın mahiyetini araştırır.	1 1 0 100
İnsanın doğası ile din arasında ilişki kurar.	1 1 0 100
KAZANIM BELİRTİLMEMİŞ	2 2 0 100
Felsefe (Seçmeli)	S D Y B%
Sanat felsefesinin konusunu ve problemlerini açıklar.	1 0 0 0
Siyaset felsefesinin konusunu ve problemlerini açıklar.	1 0 0 0
Varlık felsefesinin konusunu ve problemlerini açıklar.	1 0 0 0
Bilgi felsefesinin konusunu ve problemlerini açıklar.	1 0 0 0
KAZANIM BELİRTİLMEMİŞ	1 0 0 0
TYT Matematik	S D Y B%
Matematik-1	S D Y B%
İki kümenin kartezyen çarpımıyla ilgili işlemler yapar.	1 0 0 0
KAZANIM BELİRTİLMEMİŞ	29 12 7 41
Geometri	S D Y B%
KAZANIM BELİRTİLMEMİŞ	10 1 0 10
TYT Fen	S D Y B%
Fizik	S D Y B%
Konum, alınan yol, yer değiştirme, sürat ve hız kavramlarını birbirleri ile ilişkilendirir.	1 0 1 0
KAZANIM BELİRTİLMEMİŞ	6 3 2 50
Kimya	S D Y B%
KAZANIM BELİRTİLMEMİŞ	7 4 2 57
Biyoloji	S D Y B%
Hayvanlar	1 1 0 100
Enzimler	1 1 0 100
Ekosistemde Madde ve Enerji Akışı	1 1 0 100
Sitoplazma	1 0 1 0
KAZANIM BELİRTİLMEMİŞ	2 1 1 50

SONUÇ BELGESİ	Paraf 01474812051 TYT Deneme 5 TG
İSTANBUL / BEYLİKDÜZÜ / DÜNYA ETÜT MERKEZİ	DERSLERE GÖRE ANALİZ

Öğrenci	Numara	Sınıf
NEHİR YALÇIN	0	12-XX

Puan Türü	Puan	Genel Ortalama	Dereceler				
			Snf	Kurum	İlçe	İl	Genel
TYT	▲ 439,224	324,720	23	23	26	548	1594
Katılımlar:			122	123	205	3699	18078

Ders	Soru	Doğru	Yanlış	Net	Başarı %	Sınıf Ort.	Kurum Ort.	Genel Ort.
Türkçe	40	36	4	35,00	88	▲ 29,68	▲ 29,70	▲ 25,57
Tarih-1	5	4	1	3,75	75	▼ 3,97	▼ 3,98	▲ 3,27
Coğrafya-1	5	2	2	1,50	30	▼ 2,71	▼ 2,71	▼ 1,87
Felsefe	5	5	0	5,00	100	▲ 4,70	▲ 4,70	▲ 4,11
Din Kül. ve Ahl. Bil.	5	5	0	5,00	100	▲ 4,62	▲ 4,62	▲ 4,09
Felsefe (Seçmeli)	5	0	0	0,00	0	▼ 0,02	▼ 0,02	◆ 0,00
TYT Sosyal	20	16	3	15,25	76	▼ 16,02	▼ 16,03	▲ 13,34
Matematik-1	30	28	2	27,50	92	▲ 18,78	▲ 18,82	▲ 12,51
Geometri	10	6	2	5,50	55	▲ 3,57	▲ 3,58	▲ 2,17
TYT Matematik	40	34	4	33,00	83	▲ 22,34	▲ 22,40	▲ 14,68
Fizik	7	6	1	5,75	82	▲ 3,97	▲ 3,97	▲ 2,47
Kimya	7	6	1	5,75	82	▲ 5,13	▲ 5,14	▲ 3,55
Biyoloji	6	5	1	4,75	79	▲ 3,80	▲ 3,82	▲ 2,55
TYT Fen	20	17	3	16,25	81	▲ 12,90	▲ 12,93	▲ 8,56
Toplam:	120	103	14	99,50	83	▲ 80,95	▲ 81,07	▲ 62,15

Soru No	1234567890123456789012345678901234567890
TYT Türkçe	BAEDbCBACCBDDEDAEAEbCdADBECEdCdACaEDCAB
Cevap Anahtarı	A BAEDCCBACCBDDEDAEAEbEDADBECEdCCACBEDCAB
TYT Sosyal	DCDcAee EBCEADBBDEAC
Cevap Anahtarı	A DCDBADCBEBCEADBBDEACBECD
TYT Matematik	DEBABBBCDBBAEAEbEAEBCABDCDCBeACBEBC eAEDeE
Cevap Anahtarı	A DEBABBBCDBBAEAECEAEBCABDCDCBAACBEBCEDAEDAE
TYT Fen	EdCBAEDbEBDAECcCDDBE
Cevap Anahtarı	A EBCBAEDCEBDAECACDDBE

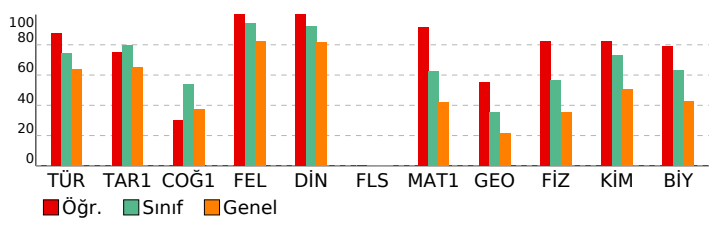

TYT Türkçe	S D Y B%
Türkçe	5 4 1 80
KAZANIM BELİRTİLMEMİŞ	40 36 4 90
TYT Sosyal	S D Y B%
Tarih-1	5 4 1 80
KAZANIM BELİRTİLMEMİŞ	5 4 1 80
Coğrafya-1	S D Y B%
Konum, Türkiye'nin Coğrafi Konumu	1 0 1 0
Dünyada Bitkiler	1 0 1 0
Nüfusun Özellikleri ve Önemi	1 1 0 100
Doğa ve İnsan Etkileşimi	1 1 0 100
KAZANIM BELİRTİLMEMİŞ	1 0 0 0
Felsefe	S D Y B%
Varlık felsefesinin konusunu ve problemlerini açıklar.	1 1 0 100
Siyaset felsefesinin konusunu ve problemlerini açıklar.	1 1 0 100
Ahlak felsefesinin konusunu ve problemlerini açıklar.	1 1 0 100
Bilgi felsefesinin konusunu ve problemlerini açıklar.	1 1 0 100
KAZANIM BELİRTİLMEMİŞ	1 1 0 100
Din Kül. ve Ahl. Bil.	S D Y B%
Konfüçyanizm'in doğuşunu ve gelişim sürecini özetler.	1 1 0 100
İslam inancında imanın mahiyetini araştırır.	1 1 0 100
İnsanın doğası ile din arasında ilişki kurar.	1 1 0 100
KAZANIM BELİRTİLMEMİŞ	2 2 0 100
Felsefe (Seçmeli)	S D Y B%
Sanat felsefesinin konusunu ve problemlerini açıklar.	1 0 0 0
Siyaset felsefesinin konusunu ve problemlerini açıklar.	1 0 0 0
Varlık felsefesinin konusunu ve problemlerini açıklar.	1 0 0 0
Bilgi felsefesinin konusunu ve problemlerini açıklar.	1 0 0 0
KAZANIM BELİRTİLMEMİŞ	1 0 0 0
TYT Matematik	S D Y B%
Matematik-1	S D Y B%
İki kümenin kartezyen çarpımıyla ilgili işlemler yapar.	1 1 0 100
KAZANIM BELİRTİLMEMİŞ	29 27 2 93
Geometri	S D Y B%
KAZANIM BELİRTİLMEMİŞ	10 6 2 60
TYT Fen	S D Y B%
Fizik	S D Y B%
Konum, alınan yol, yer değiştirme, sürat ve hız kavramlarını birbirleri ile ilişkilendirir.	1 0 1 0
KAZANIM BELİRTİLMEMİŞ	6 6 0 100
Kimya	S D Y B%
KAZANIM BELİRTİLMEMİŞ	7 6 1 86
Biyoloji	S D Y B%
Hayvanlar	1 0 1 0
Enzimler	1 1 0 100
Ekosistemde Madde ve Enerji Akışı	1 1 0 100
Sitoplazma	1 1 0 100
KAZANIM BELİRTİLMEMİŞ	2 2 0 100

SONUÇ BELGESİ	Paraf 01474812051 TYT Deneme 5 TG
İSTANBUL / BEYLİKDÜZÜ / DÜNYA ETÜT MERKEZİ	DERSLERE GÖRE ANALİZ

Öğrenci	Numara	Sınıf
NESLİŞAH DEVECİOĞLU	0	12-XX

Puan Türü	Puan	Genel Ortalama	Dereceler				
			Snf	Kurum	İlçe	İl	Genel
TYT	▼ 267,798	324,720	118	119	166	3217	13963
Katılımlar:			122	123	205	3699	18078

Ders	Soru	Doğru	Yanlış	Net	Başarı %	Sınıf Ort.	Kurum Ort.	Genel Ort.
Türkçe	40	26	8	24,00	60	▼ 29,68	▼ 29,70	▼ 25,57
Tarih-1	5	3	2	2,50	50	▼ 3,97	▼ 3,98	▼ 3,27
Coğrafya-1	5	3	2	2,50	50	▼ 2,71	▼ 2,71	▲ 1,87
Felsefe	5	5	0	5,00	100	▲ 4,70	▲ 4,70	▲ 4,11
Din Kül. ve Ahl. Bil.	5	5	0	5,00	100	▲ 4,62	▲ 4,62	▲ 4,09
Felsefe (Seçmeli)	5	0	0	0,00	0	▼ 0,02	▼ 0,02	◆ 0,00
TYT Sosyal	20	16	4	15,00	75	▼ 16,02	▼ 16,03	▲ 13,34
Matematik-1	30	2	0	2,00	7	▼ 18,78	▼ 18,82	▼ 12,51
Geometri	10	0	0	0,00	0	▼ 3,57	▼ 3,58	▼ 2,17
TYT Matematik	40	2	0	2,00	5	▼ 22,34	▼ 22,40	▼ 14,68
Fizik	7	0	0	0,00	0	▼ 3,97	▼ 3,97	▼ 2,47
Kimya	7	1	0	1,00	14	▼ 5,13	▼ 5,14	▼ 3,55
Biyoloji	6	0	0	0,00	0	▼ 3,80	▼ 3,82	▼ 2,55
TYT Fen	20	1	0	1,00	5	▼ 12,90	▼ 12,93	▼ 8,56
Toplam:	120	45	12	42,00	35	▼ 80,95	▼ 81,07	▼ 62,15

Soru No	1234567890123456789012345678901234567890
TYT Türkçe	EDBeDBCC BeBe DDA AEDAB CEDB dAbCaECAd e
Cevap Anahtarı	B EDBADBCCBACEDDDAEADABECEDBECADCBECABDC
TYT Sosyal	bADcEBCDcaEBDACAEDCB
Cevap Anahtarı	B DADCBCDBEEBDACAEDCBEBACD
TYT Matematik	EB
Cevap Anahtarı	B BADECDBBAEBBEBCEABDCACBCDCAAEBCBDAEAAEED
TYT Fen	C
Cevap Anahtarı	B CEBEADACEBCECABEDD

TYT Türkçe	S D Y B%
Türkçe	5 3 2 60
KAZANIM BELİRTİLMEMİŞ	40 26 8 65
TYT Sosyal	S D Y B%
Tarih-1	5 3 2 60
KAZANIM BELİRTİLMEMİŞ	5 3 2 60
Coğrafya-1	S D Y B%
Konum, Türkiye'nin Coğrafi Konumu	1 1 0 100
Dünyada Bitkiler	1 1 0 100
Nüfusun Özellikleri ve Önemi	1 0 1 0
Doğa ve İnsan Etkileşimi	1 0 1 0
KAZANIM BELİRTİLMEMİŞ	1 1 0 100
Felsefe	S D Y B%
Varlık felsefesinin konusunu ve problemlerini açıklar.	1 1 0 100
Siyaset felsefesinin konusunu ve problemlerini açıklar.	1 1 0 100
Ahlak felsefesinin konusunu ve problemlerini açıklar.	1 1 0 100
Bilgi felsefesinin konusunu ve problemlerini açıklar.	1 1 0 100
KAZANIM BELİRTİLMEMİŞ	1 1 0 100
Din Kül. ve Ahl. Bil.	S D Y B%
Konfüçyuzizm'in doğuşunu ve gelişim sürecini özetler.	1 1 0 100
İslam inancında imanın mahiyetini araştırır.	1 1 0 100
İnsanın doğası ile din arasında ilişki kurar.	1 1 0 100
KAZANIM BELİRTİLMEMİŞ	2 2 0 100
Felsefe (Seçmeli)	S D Y B%
Sanat felsefesinin konusunu ve problemlerini açıklar.	1 0 0 0
Siyaset felsefesinin konusunu ve problemlerini açıklar.	1 0 0 0
Varlık felsefesinin konusunu ve problemlerini açıklar.	1 0 0 0
Bilgi felsefesinin konusunu ve problemlerini açıklar.	1 0 0 0
KAZANIM BELİRTİLMEMİŞ	1 0 0 0
TYT Matematik	S D Y B%
Matematik-1	S D Y B%
İki kümenin kartezyen çarpımıyla ilgili işlemler yapar.	1 0 0 0
KAZANIM BELİRTİLMEMİŞ	29 2 0 7
Geometri	S D Y B%
KAZANIM BELİRTİLMEMİŞ	10 0 0 0
TYT Fen	S D Y B%
Fizik	S D Y B%
Konum, alınan yol, yer değiştirme, sürat ve hız kavramlarını birbirleri ile ilişkilendirir.	1 0 0 0
KAZANIM BELİRTİLMEMİŞ	6 0 0 0
Kimya	S D Y B%
KAZANIM BELİRTİLMEMİŞ	7 1 0 14
Biyoloji	S D Y B%
Hayvanlar	1 0 0 0
Enzimler	1 0 0 0
Ekosistemde Madde ve Enerji Akışı	1 0 0 0
Sitoplazma	1 0 0 0
KAZANIM BELİRTİLMEMİŞ	2 0 0 0

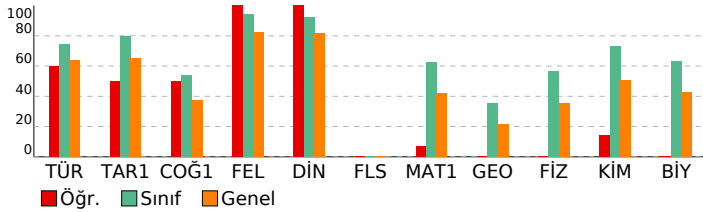

SONUÇ BELGESİ	Paraf 01474812051 TYT Deneme 5 TG
İSTANBUL / BEYLİKDÜZÜ / DÜNYA ETÜT MERKEZİ	DERSLERE GÖRE ANALİZ

Öğrenci	Numara	Sınıf
NİSAN ODABAŞI	0	12-XX

Puan Türü	Puan	Genel Ortalama	Dereceler				
			Snf	Kurum	İlçe	İl	Genel
TYT	▲ 449,363	324,720	13	13	14	382	1050
Katılımlar:			122	123	205	3699	18078

Ders	Soru	Doğru	Yanlış	Net	Başarı %	Sınıf Ort.	Kurum Ort.	Genel Ort.
Türkçe	40	38	2	37,50	94	▲ 29,68	▲ 29,70	▲ 25,57
Tarih-1	5	5	0	5,00	100	▲ 3,97	▲ 3,98	▲ 3,27
Coğrafya-1	5	5	0	5,00	100	▲ 2,71	▲ 2,71	▲ 1,87
Felsefe	5	5	0	5,00	100	▲ 4,70	▲ 4,70	▲ 4,11
Din Kül. ve Ahl. Bil.	5	5	0	5,00	100	▲ 4,62	▲ 4,62	▲ 4,09
Felsefe (Seçmeli)	5	0	0	0,00	0	▼ 0,02	▼ 0,02	◆ 0,00
TYT Sosyal	20	20	0	20,00	100	▲ 16,02	▲ 16,03	▲ 13,34
Matematik-1	30	25	0	25,00	83	▲ 18,78	▲ 18,82	▲ 12,51
Geometri	10	5	1	4,75	48	▲ 3,57	▲ 3,58	▲ 2,17
TYT Matematik	40	30	1	29,75	74	▲ 22,34	▲ 22,40	▲ 14,68
Fizik	7	5	1	4,75	68	▲ 3,97	▲ 3,97	▲ 2,47
Kimya	7	6	0	6,00	86	▲ 5,13	▲ 5,14	▲ 3,55
Biyoloji	6	5	0	5,00	83	▲ 3,80	▲ 3,82	▲ 2,55
TYT Fen	20	16	1	15,75	79	▲ 12,90	▲ 12,93	▲ 8,56
Toplam:	120	104	4	103,00	86	▲ 80,95	▲ 81,07	▲ 62,15

Soru No	12345678901234567890123456789012345678901234567890
TYT Türkçe	EDBADBCCCcACEDDDAcAEDABECEDBECADCBECABDC
Cevap Anahtarı	B EDBADBCCCcACEDDDAcAEDABECEDBECADCBECABDC
TYT Sosyal	DADCBCDBEEBDACAEDCB
Cevap Anahtarı	B DADCBCDBEEBDACAEDCBEBACD
TYT Matematik	BADECD BAEBBE CEABD ACBC C AEBCBaA E D
Cevap Anahtarı	B BADECDDBAEBBEBCEABDCACBCDCAAEBCBDAEAAEED
TYT Fen	CEdEd A ACEBCECABE D
Cevap Anahtarı	B CEEDBADACEBCECABEDD

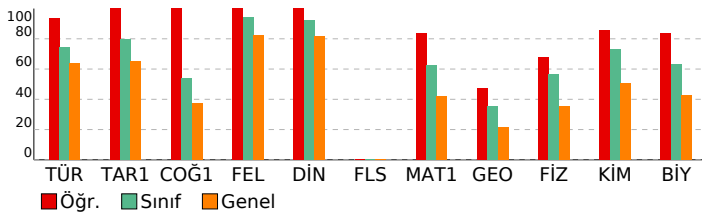

TYT Türkçe	S D Y B%
Türkçe	5 5 0 100
KAZANIM BELİRTİLMEMİŞ	40 38 2 95
TYT Sosyal	S D Y B%
Tarih-1	5 5 0 100
KAZANIM BELİRTİLMEMİŞ	5 5 0 100
Coğrafya-1	S D Y B%
Konum, Türkiye'nin Coğrafi Konumu	1 1 0 100
Dünyada Bitkiler	1 1 0 100
Nüfusun Özellikleri ve Önemi	1 1 0 100
Doğa ve İnsan Etkileşimi	1 1 0 100
KAZANIM BELİRTİLMEMİŞ	1 1 0 100
Felsefe	S D Y B%
Varlık felsefesinin konusunu ve problemlerini açıklar.	1 1 0 100
Siyaset felsefesinin konusunu ve problemlerini açıklar.	1 1 0 100
Ahlak felsefesinin konusunu ve problemlerini açıklar.	1 1 0 100
Bilgi felsefesinin konusunu ve problemlerini açıklar.	1 1 0 100
KAZANIM BELİRTİLMEMİŞ	1 1 0 100
Din Kül. ve Ahl. Bil.	S D Y B%
Konfüçyanizm'in doğuşunu ve gelişim sürecini özetler.	1 1 0 100
İslam inancında imanın mahiyetini araştırır.	1 1 0 100
İnsanın doğası ile din arasında ilişki kurar.	1 1 0 100
KAZANIM BELİRTİLMEMİŞ	2 2 0 100
Felsefe (Seçmeli)	S D Y B%
Sanat felsefesinin konusunu ve problemlerini açıklar.	1 0 0 0
Siyaset felsefesinin konusunu ve problemlerini açıklar.	1 0 0 0
Varlık felsefesinin konusunu ve problemlerini açıklar.	1 0 0 0
Bilgi felsefesinin konusunu ve problemlerini açıklar.	1 0 0 0
KAZANIM BELİRTİLMEMİŞ	1 0 0 0
TYT Matematik	S D Y B%
Matematik-1	S D Y B%
İki kümenin kartezyen çarpımıyla ilgili işlemler yapar.	1 1 0 100
KAZANIM BELİRTİLMEMİŞ	29 24 0 83
Geometri	S D Y B%
KAZANIM BELİRTİLMEMİŞ	10 5 1 50
TYT Fen	S D Y B%
Fizik	S D Y B%
Konum, alınan yol, yer değiştirme, sürat ve hız kavramlarını birbirleri ile ilişkilendirir.	1 0 1 0
KAZANIM BELİRTİLMEMİŞ	6 5 0 83
Kimya	S D Y B%
KAZANIM BELİRTİLMEMİŞ	7 6 0 86
Biyoloji	S D Y B%
Hayvanlar	1 1 0 100
Enzimler	1 1 0 100
Ekosistemde Madde ve Enerji Akışı	1 1 0 100
Sitoplazma	1 1 0 100
KAZANIM BELİRTİLMEMİŞ	2 1 0 50

SONUÇ BELGESİ	Paraf 01474812051 TYT Deneme 5 TG
İSTANBUL / BEYLİKDÜZÜ / DÜNYA ETÜT MERKEZİ	DERSLERE GÖRE ANALİZ

Öğrenci	Numara	Sınıf
OĞUZHAN ALBAYRAK	0	12-XX

Puan Türü	Puan	Genel Ortalama	Dereceler				
			Snf	Kurum	İlçe	İl	Genel
TYT	▼ 300,493	324,720	107	108	146	2828	11571
Katılımlar:			122	123	205	3699	18078

Ders	Soru	Doğru	Yanlış	Net	Başarı %	Sınıf Ort.	Kurum Ort.	Genel Ort.
Türkçe	40	27	10	24,50	61	▼ 29,68	▼ 29,70	▼ 25,57
Tarih-1	5	5	0	5,00	100	▲ 3,97	▲ 3,98	▲ 3,27
Coğrafya-1	5	3	2	2,50	50	▼ 2,71	▼ 2,71	▲ 1,87
Felsefe	5	5	0	5,00	100	▲ 4,70	▲ 4,70	▲ 4,11
Din Kül. ve Ahl. Bil.	5	0	0	0,00	0	▼ 4,62	▼ 4,62	▼ 4,09
Felsefe (Seçmeli)	5	1	3	0,25	5	▲ 0,02	▲ 0,02	▲ 0,00
TYT Sosyal	20	14	5	12,75	64	▼ 16,02	▼ 16,03	▼ 13,34
Matematik-1	30	7	4	6,00	20	▼ 18,78	▼ 18,82	▼ 12,51
Geometri	10	3	1	2,75	28	▼ 3,57	▼ 3,58	▲ 2,17
TYT Matematik	40	10	5	8,75	22	▼ 22,34	▼ 22,40	▼ 14,68
Fizik	7	2	4	1,00	14	▼ 3,97	▼ 3,97	▼ 2,47
Kimya	7	2	0	2,00	29	▼ 5,13	▼ 5,14	▼ 3,55
Biyoloji	6	4	1	3,75	63	▼ 3,80	▼ 3,82	▲ 2,55
TYT Fen	20	8	5	6,75	34	▼ 12,90	▼ 12,93	▼ 8,56
Toplam:	120	59	25	52,75	44	▼ 80,95	▼ 81,07	▼ 62,15

Soru No	1234567890123456789012345678901234567890
TYT Türkçe	BADDeCDBeCCBDDa AbA B DAbBbCEbCaACBEDCac
Cevap Anahtarı	A BAEDCCBACCBDDEDAEAEBEDADBECEDCACBEDCAB
TYT Sosyal	DCDBAbeBEBCEADB eE eb
Cevap Anahtarı	A DCDBADCBEBCBADBBDEACBECD
TYT Matematik	B cBC BedE c C B EDeE
Cevap Anahtarı	A DEBABBCCBBAEAEBCABDCDCBAACBEBCEADAEDA
TYT Fen	EddeA c ECAdDDB
Cevap Anahtarı	A EBCBAEDCEBDAECACDDBE

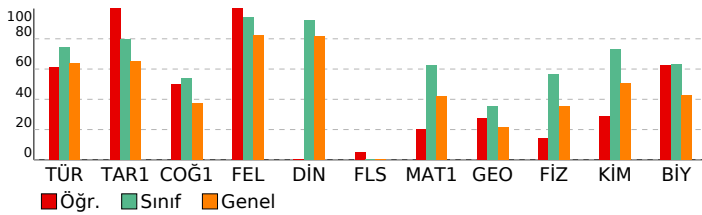

TYT Türkçe	S D Y B%
Türkçe	5 5 0 100
KAZANIM BELİRTİLMEMİŞ	40 27 10 68
TYT Sosyal	S D Y B%
Tarih-1	5 5 0 100
KAZANIM BELİRTİLMEMİŞ	5 5 0 100
Coğrafya-1	S D Y B%
Konum, Türkiye'nin Coğrafi Konumu	1 0 1 0
Dünyada Bitkiler	1 0 1 0
Nüfusun Özellikleri ve Önemi	1 1 0 100
Doğa ve İnsan Etkileşimi	1 1 0 100
KAZANIM BELİRTİLMEMİŞ	1 1 0 100
Felsefe	S D Y B%
Varlık felsefesinin konusunu ve problemlerini açıklar.	1 1 0 100
Siyaset felsefesinin konusunu ve problemlerini açıklar.	1 1 0 100
Ahlak felsefesinin konusunu ve problemlerini açıklar.	1 1 0 100
Bilgi felsefesinin konusunu ve problemlerini açıklar.	1 1 0 100
KAZANIM BELİRTİLMEMİŞ	1 1 0 100
Din Kül. ve Ahl. Bil.	S D Y B%
Konfüçyanizm'in doğuşunu ve gelişim sürecini özetler.	1 0 0 0
İslam inancında imanın mahiyetini araştırır.	1 0 0 0
İnsanın doğası ile din arasında ilişki kurar.	1 0 0 0
KAZANIM BELİRTİLMEMİŞ	2 0 0 0
Felsefe (Seçmeli)	S D Y B%
Sanat felsefesinin konusunu ve problemlerini açıklar.	1 1 0 100
Siyaset felsefesinin konusunu ve problemlerini açıklar.	1 0 0 0
Varlık felsefesinin konusunu ve problemlerini açıklar.	1 0 1 0
Bilgi felsefesinin konusunu ve problemlerini açıklar.	1 0 1 0
KAZANIM BELİRTİLMEMİŞ	1 0 1 0
TYT Matematik	S D Y B%
Matematik-1	S D Y B%
İki kümenin kartezyen çarpımıyla ilgili işlemler yapar.	1 0 0 0
KAZANIM BELİRTİLMEMİŞ	29 7 4 24
Geometri	S D Y B%
KAZANIM BELİRTİLMEMİŞ	10 3 1 30
TYT Fen	S D Y B%
Fizik	S D Y B%
Konum, alınan yol, yer değiştirme, sürat ve hız kavramlarını birbirleri ile ilişkilendirir.	1 0 1 0
KAZANIM BELİRTİLMEMİŞ	6 2 3 33
Kimya	S D Y B%
KAZANIM BELİRTİLMEMİŞ	7 2 0 29
Biyoloji	S D Y B%
Hayvanlar	1 1 0 100
Enzimler	1 1 0 100
Ekosistemde Madde ve Enerji Akışı	1 1 0 100
Sitoplazma	1 0 0 0
KAZANIM BELİRTİLMEMİŞ	2 1 1 50

SONUÇ BELGESİ	Paraf 01474812051 TYT Deneme 5 TG
İSTANBUL / BEYLİKDÜZÜ / DÜNYA ETÜT MERKEZİ	DERSLERE GÖRE ANALİZ

Öğrenci	Numara	Sınıf
PELİN GİRGİN	0	12-XX

Puan Türü	Puan	Genel Ortalama	Dereceler				
			Snf	Kurum	İlçe	İl	Genel
TYT	▲ 455,625	324,720	8	8	9	303	791
Katılımlar:			122	123	205	3699	18078

Ders	Soru	Doğru	Yanlış	Net	Başarı %	Sınıf Ort.	Kurum Ort.	Genel Ort.
Türkçe	40	37	3	36,25	91	▲ 29,68	▲ 29,70	▲ 25,57
Tarih-1	5	5	0	5,00	100	▲ 3,97	▲ 3,98	▲ 3,27
Coğrafya-1	5	5	0	5,00	100	▲ 2,71	▲ 2,71	▲ 1,87
Felsefe	5	5	0	5,00	100	▲ 4,70	▲ 4,70	▲ 4,11
Din Kül. ve Ahl. Bil.	5	5	0	5,00	100	▲ 4,62	▲ 4,62	▲ 4,09
Felsefe (Seçmeli)	5	0	0	0,00	0	▼ 0,02	▼ 0,02	◆ 0,00
TYT Sosyal	20	20	0	20,00	100	▲ 16,02	▲ 16,03	▲ 13,34
Matematik-1	30	25	5	23,75	79	▲ 18,78	▲ 18,82	▲ 12,51
Geometri	10	8	2	7,50	75	▲ 3,57	▲ 3,58	▲ 2,17
TYT Matematik	40	33	7	31,25	78	▲ 22,34	▲ 22,40	▲ 14,68
Fizik	7	5	2	4,50	64	▲ 3,97	▲ 3,97	▲ 2,47
Kimya	7	7	0	7,00	100	▲ 5,13	▲ 5,14	▲ 3,55
Biyoloji	6	6	0	6,00	100	▲ 3,80	▲ 3,82	▲ 2,55
TYT Fen	20	18	2	17,50	88	▲ 12,90	▲ 12,93	▲ 8,56
Toplam:	120	108	12	105,00	88	▲ 80,95	▲ 81,07	▲ 62,15

Soru No	12345678901234567890123456789012345678901234567890
TYT Türkçe	EDBADBCCCBCEDEDDAcaEDABECEDBEAdADCBEABDC
Cevap Anahtarı	B EDBADBCCCBACEDDDAeAEDABECEDBEACDCBEABDC
TYT Sosyal	DADCBBCDBEEBDACAEDCB
Cevap Anahtarı	B DADCBBCDBEEBDACAEDCBEBACD
TYT Matematik	BADECeCBAEBBEBcBAbDCAbBCDCcAEBCBcAEbAEED
Cevap Anahtarı	B BADECDBBAEBBEBCEABDCACBCDCAAEBCBDAEAAEED
TYT Fen	CEdEdEADACEBCECABEDD
Cevap Anahtarı	B CEEDBADACEBCECABEDD

TYT Türkçe	S D Y B%
Türkçe	5 5 0 100
KAZANIM BELİRTİLMEMİŞ	40 37 3 93
TYT Sosyal	S D Y B%
Tarih-1	5 5 0 100
KAZANIM BELİRTİLMEMİŞ	5 5 0 100
Coğrafya-1	S D Y B%
Konum, Türkiye'nin Coğrafi Konumu	1 1 0 100
Dünyada Bitkiler	1 1 0 100
Nüfusun Özellikleri ve Önemi	1 1 0 100
Doğa ve İnsan Etkileşimi	1 1 0 100
KAZANIM BELİRTİLMEMİŞ	1 1 0 100
Felsefe	S D Y B%
Varlık felsefesinin konusunu ve problemlerini açıklar.	1 1 0 100
Siyaset felsefesinin konusunu ve problemlerini açıklar.	1 1 0 100
Ahlak felsefesinin konusunu ve problemlerini açıklar.	1 1 0 100
Bilgi felsefesinin konusunu ve problemlerini açıklar.	1 1 0 100
KAZANIM BELİRTİLMEMİŞ	1 1 0 100
Din Kül. ve Ahl. Bil.	S D Y B%
Konfüçyanizm'in doğuşunu ve gelişim sürecini özetler.	1 1 0 100
İslam inancında imanın mahiyetini araştırır.	1 1 0 100
İnsanın doğası ile din arasında ilişki kurar.	1 1 0 100
KAZANIM BELİRTİLMEMİŞ	2 2 0 100
Felsefe (Seçmeli)	S D Y B%
Sanat felsefesinin konusunu ve problemlerini açıklar.	1 0 0 0
Siyaset felsefesinin konusunu ve problemlerini açıklar.	1 0 0 0
Varlık felsefesinin konusunu ve problemlerini açıklar.	1 0 0 0
Bilgi felsefesinin konusunu ve problemlerini açıklar.	1 0 0 0
KAZANIM BELİRTİLMEMİŞ	1 0 0 0
TYT Matematik	S D Y B%
Matematik-1	S D Y B%
İki kümenin kartezyen çarpımıyla ilgili işlemler yapar.	1 1 0 100
KAZANIM BELİRTİLMEMİŞ	29 24 5 83
Geometri	S D Y B%
KAZANIM BELİRTİLMEMİŞ	10 8 2 80
TYT Fen	S D Y B%
Fizik	S D Y B%
Konum, alınan yol, yer değiştirme, sürat ve hız kavramlarını birbirleri ile ilişkilendirir.	1 0 1 0
KAZANIM BELİRTİLMEMİŞ	6 5 1 83
Kimya	S D Y B%
KAZANIM BELİRTİLMEMİŞ	7 7 0 100
Biyoloji	S D Y B%
Hayvanlar	1 1 0 100
Enzimler	1 1 0 100
Ekosistemde Madde ve Enerji Akışı	1 1 0 100
Sitoplazma	1 1 0 100
KAZANIM BELİRTİLMEMİŞ	2 2 0 100

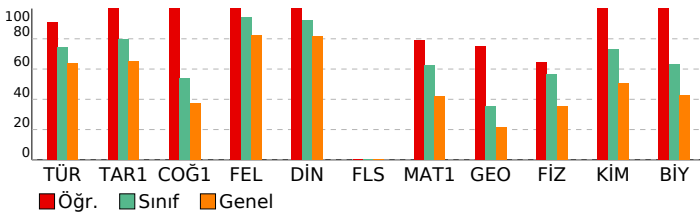

SONUÇ BELGESİ	Paraf 01474812051 TYT Deneme 5 TG
İSTANBUL / BEYLİKDÜZÜ / DÜNYA ETÜT MERKEZİ	DERSLERE GÖRE ANALİZ

Öğrenci	Numara	Sınıf
PINAR	0	12-XX

Puan Türü	Puan	Genel Ortalama	Dereceler				
			Snf	Kurum	İlçe	İl	Genel
TYT	▼ 286,254	324,720	112	113	157	3003	12653
Katılımlar:			122	123	205	3699	18078

Ders	Soru	Doğru	Yanlış	Net	Başarı %	Sınıf Ort.	Kurum Ort.	Genel Ort.
Türkçe	40	29	8	27,00	68	▼ 29,68	▼ 29,70	▲ 25,57
Tarih-1	5	3	2	2,50	50	▼ 3,97	▼ 3,98	▼ 3,27
Coğrafya-1	5	3	2	2,50	50	▼ 2,71	▼ 2,71	▲ 1,87
Felsefe	5	5	0	5,00	100	▲ 4,70	▲ 4,70	▲ 4,11
Din Kül. ve Ahl. Bil.	5	5	0	5,00	100	▲ 4,62	▲ 4,62	▲ 4,09
Felsefe (Seçmeli)	5	0	0	0,00	0	▼ 0,02	▼ 0,02	◆ 0,00
TYT Sosyal	20	16	4	15,00	75	▼ 16,02	▼ 16,03	▲ 13,34
Matematik-1	30	6	6	4,50	15	▼ 18,78	▼ 18,82	▼ 12,51
Geometri	10	0	1	-0,25	-3	▼ 3,57	▼ 3,58	▼ 2,17
TYT Matematik	40	6	7	4,25	11	▼ 22,34	▼ 22,40	▼ 14,68
Fizik	7	0	0	0,00	0	▼ 3,97	▼ 3,97	▼ 2,47
Kimya	7	1	0	1,00	14	▼ 5,13	▼ 5,14	▼ 3,55
Biyoloji	6	1	0	1,00	17	▼ 3,80	▼ 3,82	▼ 2,55
TYT Fen	20	2	0	2,00	10	▼ 12,90	▼ 12,93	▼ 8,56
Toplam:	120	53	19	48,25	40	▼ 80,95	▼ 81,07	▼ 62,15

Soru No 1234567890123456789012345678901234567890

TYT Türkçe cDBADbBc BeCEDDDAcD DAB CEDdEeAbcBECABDC
Cevap Anahtarı B EDBADbCCBACEDDDAEADABECEDBECADCBECABDC

TYT Sosyal bADcEBCbBaEBDACAEDCB
Cevap Anahtarı B DADCBBCDBEEBDACAEDCBEBACD

TYT Matematik e bCaB bcA c C C B e
Cevap Anahtarı B BADECDBBAEBBEBCEABDCACBCDCAAEBCBDAEAAEED

TYT Fen C B
Cevap Anahtarı B CEBEADACEBCECABEDD

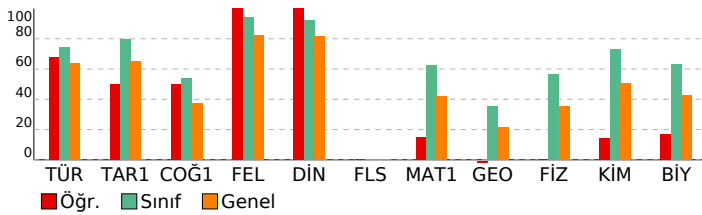

TYT Türkçe	S	D	Y	B%
Türkçe	5	3	2	60
KAZANIM BELİRTİLMEMİŞ	40	29	8	73
TYT Sosyal	S	D	Y	B%
Tarih-1	5	3	2	60
KAZANIM BELİRTİLMEMİŞ	5	3	2	60
Coğrafya-1	5	3	2	60
Konum, Türkiye'nin Coğrafi Konumu	1	0	1	0
Dünyada Bitkiler	1	1	0	100
Nüfusun Özellikleri ve Önemi	1	0	1	0
Doğa ve İnsan Etkileşimi	1	1	0	100
KAZANIM BELİRTİLMEMİŞ	1	1	0	100
Felsefe	5	3	2	60
Varlık felsefesinin konusunu ve problemlerini açıklar.	1	1	0	100
Siyaset felsefesinin konusunu ve problemlerini açıklar.	1	1	0	100
Ahlak felsefesinin konusunu ve problemlerini açıklar.	1	1	0	100
Bilgi felsefesinin konusunu ve problemlerini açıklar.	1	1	0	100
KAZANIM BELİRTİLMEMİŞ	1	1	0	100
Din Kül. ve Ahl. Bil.	5	3	2	60
Konfüçyanizm'in doğuşunu ve gelişim sürecini özetler.	1	1	0	100
İslam inancında imanın mahiyetini araştırır.	1	1	0	100
İnsanın doğası ile din arasında ilişki kurar.	1	1	0	100
KAZANIM BELİRTİLMEMİŞ	2	2	0	100
Felsefe (Seçmeli)	5	3	2	60
Sanat felsefesinin konusunu ve problemlerini açıklar.	1	0	0	0
Siyaset felsefesinin konusunu ve problemlerini açıklar.	1	0	0	0
Varlık felsefesinin konusunu ve problemlerini açıklar.	1	0	0	0
Bilgi felsefesinin konusunu ve problemlerini açıklar.	1	0	0	0
KAZANIM BELİRTİLMEMİŞ	1	0	0	0
TYT Matematik	S	D	Y	B%
Matematik-1	5	3	2	60
İki kümenin kartezyen çarpımıyla ilgili işlemler yapar.	1	0	0	0
KAZANIM BELİRTİLMEMİŞ	29	6	6	21
Geometri	5	3	2	60
KAZANIM BELİRTİLMEMİŞ	10	0	1	0
TYT Fen	S	D	Y	B%
Fizik	5	3	2	60
Konum, alınan yol, yer değiştirme, sürat ve hız kavramlarını birbirleri ile ilişkilendirir.	1	0	0	0
KAZANIM BELİRTİLMEMİŞ	6	0	0	0
Kimya	5	3	2	60
KAZANIM BELİRTİLMEMİŞ	7	1	0	14
Biyoloji	5	3	2	60
Hayvanlar	1	0	0	0
Enzimler	1	0	0	0
Ekosistemde Madde ve Enerji Akışı	1	1	0	100
Sitoplazma	1	0	0	0
KAZANIM BELİRTİLMEMİŞ	2	0	0	0

SONUÇ BELGESİ										Paraf 01474812051 TYT Deneme 5 TG									
İSTANBUL / BEYLİKDÜZÜ / DÜNYA ETÜT MERKEZİ										DERSLERE GÖRE ANALİZ									
Öğrenci					Numara			Sınıf											
PİRAYE ŞENTÜRK					0			12-XX											
Puan Türü	Puan	Genel Ortalama	Dereceler					Genel Ort.											
			Snf	Kurum	İlçe	İl	Genel												
TYT	▲ 389,960	324,720	70	71	80	1401	4809												
Katılımlar:			122	123	205	3699	18078												
Ders	Soru	Doğru	Yanlış	Net	Başarı %	Sınıf Ort.	Kurum Ort.	Genel Ort.											
Türkçe	40	32	7	30,25	76	▲ 29,68	▲ 29,70	▲ 25,57											
Tarih-1	5	3	2	2,50	50	▼ 3,97	▼ 3,98	▼ 3,27											
Coğrafya-1	5	2	3	1,25	25	▼ 2,71	▼ 2,71	▼ 1,87											
Felsefe	5	5	0	5,00	100	▲ 4,70	▲ 4,70	▲ 4,11											
Din Kül. ve Ahl. Bil.	5	5	0	5,00	100	▲ 4,62	▲ 4,62	▲ 4,09											
Felsefe (Seçmeli)	5	0	0	0,00	0	▼ 0,02	▼ 0,02	◆ 0,00											
TYT Sosyal	20	15	5	13,75	69	▼ 16,02	▼ 16,03	▲ 13,34											
Matematik-1	30	21	2	20,50	68	▲ 18,78	▲ 18,82	▲ 12,51											
Geometri	10	7	0	7,00	70	▲ 3,57	▲ 3,58	▲ 2,17											
TYT Matematik	40	28	2	27,50	69	▲ 22,34	▲ 22,40	▲ 14,68											
Fizik	7	4	3	3,25	46	▼ 3,97	▼ 3,97	▲ 2,47											
Kimya	7	6	1	5,75	82	▲ 5,13	▲ 5,14	▲ 3,55											
Biyoloji	6	3	2	2,50	42	▼ 3,80	▼ 3,82	▼ 2,55											
TYT Fen	20	13	6	11,50	58	▼ 12,90	▼ 12,93	▲ 8,56											
Toplam:		120	88	20	83,00	69	▲ 80,95	▲ 81,07	▲ 62,15										
Soru No		1234567890123456789012345678901234567890																	
TYT Türkçe		cDBADBCCCBaaEDDDAcAEDAcECEDBdCADC ECAdAc																	
Cevap Anahtarı		B EDBADBCCCBACEDDDAEADABECEDBECADCBECABDC																	
TYT Sosyal		DacCeaeBEEBDACAEDCB																	
Cevap Anahtarı		B DADCBBCDBEEBDACAEDCBEBACD																	
TYT Matematik		BADECdDBAEB E d ABDcAC CDC BCBDAE ED																	
Cevap Anahtarı		B BADECDBAEBBEBCEABDCACBCDCAAEBCEBDAEAAEED																	
TYT Fen		CEdbCBACACEBCEaAB eD																	
Cevap Anahtarı		B CEBEADACEBCECABEDD																	

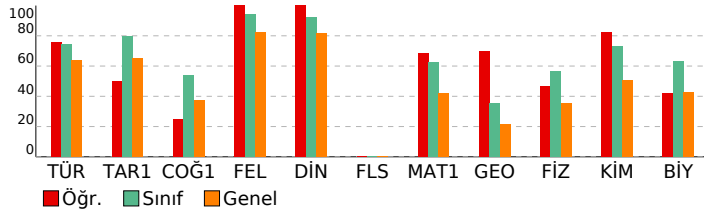

TYT Türkçe			
Türkçe	S	D	Y B%
KAZANIM BELİRTİLMEMİŞ	40	32	7 80
TYT Sosyal			
Tarih-1	S	D	Y B%
KAZANIM BELİRTİLMEMİŞ	5	3	2 60
Coğrafya-1	S	D	Y B%
Konum, Türkiye'nin Coğrafi Konumu	1	0	1 0
Dünyada Bitkiler	1	0	1 0
Nüfusun Özellikleri ve Önemi	1	1	0 100
Doğa ve İnsan Etkileşimi	1	1	0 100
KAZANIM BELİRTİLMEMİŞ	1	0	1 0
Felsefe	S	D	Y B%
Varlık felsefesinin konusunu ve problemlerini açıklar.	1	1	0 100
Siyaset felsefesinin konusunu ve problemlerini açıklar.	1	1	0 100
Ahlak felsefesinin konusunu ve problemlerini açıklar.	1	1	0 100
Bilgi felsefesinin konusunu ve problemlerini açıklar.	1	1	0 100
KAZANIM BELİRTİLMEMİŞ	1	1	0 100
Din Kül. ve Ahl. Bil.	S	D	Y B%
Konfüçyanizm'in doğuşunu ve gelişim sürecini özetler.	1	1	0 100
İslam inancında imanın mahiyetini araştırır.	1	1	0 100
İnsanın doğası ile din arasında ilişki kurar.	1	1	0 100
KAZANIM BELİRTİLMEMİŞ	2	2	0 100
Felsefe (Seçmeli)	S	D	Y B%
Sanat felsefesinin konusunu ve problemlerini açıklar.	1	0	0 0
Siyaset felsefesinin konusunu ve problemlerini açıklar.	1	0	0 0
Varlık felsefesinin konusunu ve problemlerini açıklar.	1	0	0 0
Bilgi felsefesinin konusunu ve problemlerini açıklar.	1	0	0 0
KAZANIM BELİRTİLMEMİŞ	1	0	0 0
TYT Matematik			
Matematik-1	S	D	Y B%
İki kümenin kartezyen çarpımıyla ilgili işlemler yapar.	1	1	0 100
KAZANIM BELİRTİLMEMİŞ	29	20	2 69
Geometri	S	D	Y B%
KAZANIM BELİRTİLMEMİŞ	10	7	0 70
TYT Fen			
Fizik	S	D	Y B%
Konum, alınan yol, yer değiştirme, sürat ve hız kavramlarını birbirleri ile ilişkilendirir.	1	0	1 0
KAZANIM BELİRTİLMEMİŞ	6	4	2 67
Kimya	S	D	Y B%
KAZANIM BELİRTİLMEMİŞ	7	6	1 86
Biyoloji	S	D	Y B%
Hayvanlar	1	1	0 100
Enzimler	1	1	0 100
Ekosistemde Madde ve Enerji Akışı	1	1	0 100
Sitoplazma	1	0	0 0
KAZANIM BELİRTİLMEMİŞ	2	0	2 0

SONUÇ BELGESİ	Paraf 01474812051 TYT Deneme 5 TG
İSTANBUL / BEYLİKDÜZÜ / DÜNYA ETÜT MERKEZİ	DERSLERE GÖRE ANALİZ

Öğrenci	Numara	Sınıf
POYRAZ ÖZDEN	0	12-XX

Puan Türü	Puan	Genel Ortalama	Dereceler				
			Snf	Kurum	İlçe	İl	Genel
TYT	▲ 356,944	324,720	85	86	105	1949	7249
Katılımlar:			122	123	205	3699	18078

Ders	Soru	Doğru	Yanlış	Net	Başarı %	Sınıf Ort.	Kurum Ort.	Genel Ort.
Türkçe	40	32	7	30,25	76	▲ 29,68	▲ 29,70	▲ 25,57
Tarih-1	5	5	0	5,00	100	▲ 3,97	▲ 3,98	▲ 3,27
Coğrafya-1	5	1	4	0,00	0	▼ 2,71	▼ 2,71	▼ 1,87
Felsefe	5	5	0	5,00	100	▲ 4,70	▲ 4,70	▲ 4,11
Din Kül. ve Ahl. Bil.	5	5	0	5,00	100	▲ 4,62	▲ 4,62	▲ 4,09
Felsefe (Seçmeli)	5	0	0	0,00	0	▼ 0,02	▼ 0,02	◆ 0,00
TYT Sosyal	20	16	4	15,00	75	▼ 16,02	▼ 16,03	▲ 13,34
Matematik-1	30	12	3	11,25	38	▼ 18,78	▼ 18,82	▼ 12,51
Geometri	10	1	1	0,75	8	▼ 3,57	▼ 3,58	▼ 2,17
TYT Matematik	40	13	4	12,00	30	▼ 22,34	▼ 22,40	▼ 14,68
Fizik	7	6	1	5,75	82	▲ 3,97	▲ 3,97	▲ 2,47
Kimya	7	7	0	7,00	100	▲ 5,13	▲ 5,14	▲ 3,55
Biyoloji	6	2	2	1,50	25	▼ 3,80	▼ 3,82	▼ 2,55
TYT Fen	20	15	3	14,25	71	▲ 12,90	▲ 12,93	▲ 8,56
Toplam:	120	76	18	71,50	60	▼ 80,95	▼ 81,07	▲ 62,15

Soru No	1234567890123456789012345678901234567890
TYT Türkçe	BecDCCDBeCCBDDEcAEAcB DADBECEdCCACaEDCac
Cevap Anahtarı	A BAEDCCBACCBDDEDAEAEbEDADBECEdCCACBEDCAB
TYT Sosyal	DCDBAbeedBCEADBBDEAC
Cevap Anahtarı	A DCDBADCBEBCEADBBDEACBECDA
TYT Matematik	eA BC BB E bAE c DC A B B a
Cevap Anahtarı	A DEBABBCCBBAAEACEAEBCABDCDCBAACBEBCEADAEDA
TYT Fen	EaCBAEDCEBDAECAe D c
Cevap Anahtarı	A EBCBAEDCEBDAECACDDBE

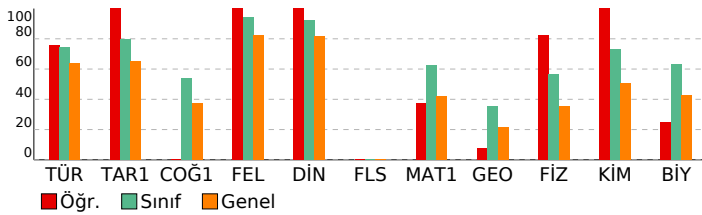

TYT Türkçe		S D Y B%
Türkçe		5 5 0 100
KAZANIM BELİRTİLMEMİŞ		40 32 7 80
TYT Sosyal		S D Y B%
Tarih-1		S D Y B%
KAZANIM BELİRTİLMEMİŞ		5 5 0 100
Coğrafya-1		S D Y B%
Konum, Türkiye'nin Coğrafi Konumu		1 0 1 0
Dünyada Bitkiler		1 0 1 0
Nüfusun Özellikleri ve Önemi		1 0 1 0
Doğa ve İnsan Etkileşimi		1 1 0 100
KAZANIM BELİRTİLMEMİŞ		1 0 1 0
Felsefe		S D Y B%
Varlık felsefesinin konusunu ve problemlerini açıklar.		1 1 0 100
Siyaset felsefesinin konusunu ve problemlerini açıklar.		1 1 0 100
Ahlak felsefesinin konusunu ve problemlerini açıklar.		1 1 0 100
Bilgi felsefesinin konusunu ve problemlerini açıklar.		1 1 0 100
KAZANIM BELİRTİLMEMİŞ		1 1 0 100
Din Kül. ve Ahl. Bil.		S D Y B%
Konfüçyanizm'in doğuşunu ve gelişim sürecini özetler.		1 1 0 100
İslam inancında imanın mahiyetini araştırır.		1 1 0 100
İnsanın doğası ile din arasında ilişki kurar.		1 1 0 100
KAZANIM BELİRTİLMEMİŞ		2 2 0 100
Felsefe (Seçmeli)		S D Y B%
Sanat felsefesinin konusunu ve problemlerini açıklar.		1 0 0 0
Siyaset felsefesinin konusunu ve problemlerini açıklar.		1 0 0 0
Varlık felsefesinin konusunu ve problemlerini açıklar.		1 0 0 0
Bilgi felsefesinin konusunu ve problemlerini açıklar.		1 0 0 0
KAZANIM BELİRTİLMEMİŞ		1 0 0 0
TYT Matematik		S D Y B%
Matematik-1		S D Y B%
İki kümenin kartezyen çarpımıyla ilgili işlemler yapar.		1 0 1 0
KAZANIM BELİRTİLMEMİŞ		29 12 2 41
Geometri		S D Y B%
KAZANIM BELİRTİLMEMİŞ		10 1 1 10
TYT Fen		S D Y B%
Fizik		S D Y B%
Konum, alınan yol, yer değiştirme, sürat ve hız kavramlarını birbirleri ile ilişkilendirir.		1 0 1 0
KAZANIM BELİRTİLMEMİŞ		6 6 0 100
Kimya		S D Y B%
KAZANIM BELİRTİLMEMİŞ		7 7 0 100
Biyoloji		S D Y B%
Hayvanlar		1 1 0 100
Enzimler		1 1 0 100
Ekosistemde Madde ve Enerji Akışı		1 0 0 0
Sitoplazma		1 0 1 0
KAZANIM BELİRTİLMEMİŞ		2 0 1 0

SONUÇ BELGESİ	Paraf 01474812051 TYT Deneme 5 TG
İSTANBUL / BEYLİKDÜZÜ / DÜNYA ETÜT MERKEZİ	DERSLERE GÖRE ANALİZ

Öğrenci	Numara	Sınıf
RENGİN TEKDEMİR	0	12-XX

Puan Türü	Puan	Genel Ortalama	Dereceler				
			Snf	Kurum	İlçe	İl	Genel
TYT	▲ 445,943	324,720	17	17	18	436	1204
Katılımlar:			122	123	205	3699	18078

Ders	Soru	Doğru	Yanlış	Net	Başarı %	Sınıf Ort.	Kurum Ort.	Genel Ort.
Türkçe	40	35	5	33,75	84	▲ 29,68	▲ 29,70	▲ 25,57
Tarih-1	5	4	1	3,75	75	▼ 3,97	▼ 3,98	▲ 3,27
Coğrafya-1	5	4	1	3,75	75	▲ 2,71	▲ 2,71	▲ 1,87
Felsefe	5	4	1	3,75	75	▼ 4,70	▼ 4,70	▼ 4,11
Din Kül. ve Ahl. Bil.	5	5	0	5,00	100	▲ 4,62	▲ 4,62	▲ 4,09
Felsefe (Seçmeli)	5	0	0	0,00	0	▼ 0,02	▼ 0,02	◆ 0,00
TYT Sosyal	20	17	3	16,25	81	▲ 16,02	▲ 16,03	▲ 13,34
Matematik-1	30	27	3	26,25	88	▲ 18,78	▲ 18,82	▲ 12,51
Geometri	10	6	3	5,25	53	▲ 3,57	▲ 3,58	▲ 2,17
TYT Matematik	40	33	6	31,50	79	▲ 22,34	▲ 22,40	▲ 14,68
Fizik	7	7	0	7,00	100	▲ 3,97	▲ 3,97	▲ 2,47
Kimya	7	7	0	7,00	100	▲ 5,13	▲ 5,14	▲ 3,55
Biyoloji	6	6	0	6,00	100	▲ 3,80	▲ 3,82	▲ 2,55
TYT Fen	20	20	0	20,00	100	▲ 12,90	▲ 12,93	▲ 8,56
Toplam:	120	105	14	101,50	85	▲ 80,95	▲ 81,07	▲ 62,15

Soru No	1234567890123456789012345678901234567890
TYT Türkçe	BAEDCCBAdCBDDDEDAEAEBCdADcECEDCCAaeEDCAB
Cevap Anahtarı	A BAEDCCDBACCBBDDDEDAEAEBEDADBECECCACBEDCAB
TYT Sosyal	DCDBebCBEBgEADBBDEAC
Cevap Anahtarı	A DCDBADCBEBCEADBBDEACBECD
TYT Matematik	DEBAdbCBBAEcbAEBCABDCDCBAAbBEBa cDAaDAE
Cevap Anahtarı	A DEBABBCCBBAAECEAEBCABDCDCBAACBEBCEADAEDA
TYT Fen	EBCBAEDCEBDAECACDDBE
Cevap Anahtarı	A EBCBAEDCEBDAECACDDBE

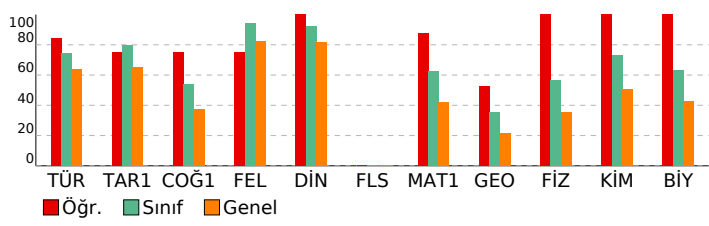

TYT Türkçe	S D Y B%
Türkçe	5 4 1 80
KAZANIM BELİRTİLMEMİŞ	40 35 5 88
TYT Sosyal	S D Y B%
Tarih-1	1 0 1 0
KAZANIM BELİRTİLMEMİŞ	5 4 1 80
Coğrafya-1	1 1 0 100
Konum, Türkiye'nin Coğrafi Konumu	1 0 1 0
Dünyada Bitkiler	1 1 0 100
Nüfusun Özellikleri ve Önemi	1 1 0 100
Doğa ve İnsan Etkileşimi	1 1 0 100
KAZANIM BELİRTİLMEMİŞ	1 1 0 100
Felsefe	S D Y B%
Varlık felsefesinin konusunu ve problemlerini açıklar.	1 0 1 0
Siyaset felsefesinin konusunu ve problemlerini açıklar.	1 1 0 100
Ahlak felsefesinin konusunu ve problemlerini açıklar.	1 1 0 100
Bilgi felsefesinin konusunu ve problemlerini açıklar.	1 1 0 100
KAZANIM BELİRTİLMEMİŞ	1 1 0 100
Din Kül. ve Ahl. Bil.	S D Y B%
Konfüçyanizm'in doğuşunu ve gelişim sürecini özetler.	1 1 0 100
İslam inancında imanın mahiyetini araştırır.	1 1 0 100
İnsanın doğası ile din arasında ilişki kurar.	1 1 0 100
KAZANIM BELİRTİLMEMİŞ	2 2 0 100
Felsefe (Seçmeli)	S D Y B%
Sanat felsefesinin konusunu ve problemlerini açıklar.	1 0 0 0
Siyaset felsefesinin konusunu ve problemlerini açıklar.	1 0 0 0
Varlık felsefesinin konusunu ve problemlerini açıklar.	1 0 0 0
Bilgi felsefesinin konusunu ve problemlerini açıklar.	1 0 0 0
KAZANIM BELİRTİLMEMİŞ	1 0 0 0
TYT Matematik	S D Y B%
Matematik-1	1 1 0 100
İki kümenin kartezyen çarpımıyla ilgili işlemler yapar.	1 1 0 100
KAZANIM BELİRTİLMEMİŞ	29 26 3 90
Geometri	S D Y B%
KAZANIM BELİRTİLMEMİŞ	10 6 3 60
TYT Fen	S D Y B%
Fizik	1 1 0 100
Konum, alınan yol, yer değiştirme, sürat ve hız kavramlarını birbirleri ile ilişkilendirir.	1 1 0 100
KAZANIM BELİRTİLMEMİŞ	6 6 0 100
Kimya	S D Y B%
KAZANIM BELİRTİLMEMİŞ	7 7 0 100
Biyoloji	S D Y B%
Hayvanlar	1 1 0 100
Enzimler	1 1 0 100
Ekosistemde Madde ve Enerji Akışı	1 1 0 100
Sitoplazma	1 1 0 100
KAZANIM BELİRTİLMEMİŞ	2 2 0 100

SONUÇ BELGESİ	Paraf 01474812051 TYT Deneme 5 TG
İSTANBUL / BEYLİKDÜZÜ / DÜNYA ETÜT MERKEZİ	DERSLERE GÖRE ANALİZ

Öğrenci	Numara	Sınıf
RÜZGAR ALİÖZBAYRAM	0	12-XX

Puan Türü	Puan	Genel Ortalama	Dereceler				
			Snf	Kurum	İlçe	İl	Genel
TYT	▲ 442,628	324,720	21	21	23	491	1401
Katılımlar:			122	123	205	3699	18078

Ders	Soru	Doğru	Yanlış	Net	Başarı %	Sınıf Ort.	Kurum Ort.	Genel Ort.
Türkçe	40	36	4	35,00	88	▲ 29,68	▲ 29,70	▲ 25,57
Tarih-1	5	4	1	3,75	75	▼ 3,97	▼ 3,98	▲ 3,27
Coğrafya-1	5	4	1	3,75	75	▲ 2,71	▲ 2,71	▲ 1,87
Felsefe	5	5	0	5,00	100	▲ 4,70	▲ 4,70	▲ 4,11
Din Kül. ve Ahl. Bil.	5	5	0	5,00	100	▲ 4,62	▲ 4,62	▲ 4,09
Felsefe (Seçmeli)	5	0	0	0,00	0	▼ 0,02	▼ 0,02	◆ 0,00
TYT Sosyal	20	18	2	17,50	88	▲ 16,02	▲ 16,03	▲ 13,34
Matematik-1	30	26	3	25,25	84	▲ 18,78	▲ 18,82	▲ 12,51
Geometri	10	8	0	8,00	80	▲ 3,57	▲ 3,58	▲ 2,17
TYT Matematik	40	34	3	33,25	83	▲ 22,34	▲ 22,40	▲ 14,68
Fizik	7	5	2	4,50	64	▲ 3,97	▲ 3,97	▲ 2,47
Kimya	7	6	1	5,75	82	▲ 5,13	▲ 5,14	▲ 3,55
Biyoloji	6	5	1	4,75	79	▲ 3,80	▲ 3,82	▲ 2,55
TYT Fen	20	16	4	15,00	75	▲ 12,90	▲ 12,93	▲ 8,56
Toplam:	120	104	13	100,75	84	▲ 80,95	▲ 81,07	▲ 62,15

Soru No	1234567890123456789012345678901234567890
TYT Türkçe	BAEDCCDBACCBDDEcAEAEbDADBECEdCCACdEaCAB
Cevap Anahtarı	A BAEDCCDBACCBDDEDEAEAEbEDADBECEdCCACBEDCAB
TYT Sosyal	DCDgAdEBEBCEADBBDEAC
Cevap Anahtarı	A DCDBADCEBEBCEADBBDEACBECD
TYT Matematik	EBAcBCDBBAEaEAEcCABDCDCBAACBEBCE DAE AE
Cevap Anahtarı	A DEBABBCCDBBAEAEAEcCABDCDCBAACBEBCEADAEDA
TYT Fen	EdCBAdDbEBDAECACeDBE
Cevap Anahtarı	A EBCBAEDCEBDAECACDDBE

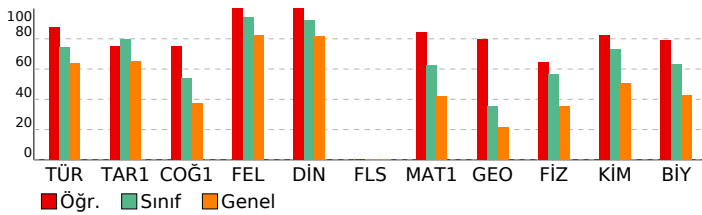

TYT Türkçe	S D Y B%
Türkçe	5 4 1 80
KAZANIM BELİRTİLMEMİŞ	40 36 4 90
TYT Sosyal	S D Y B%
Tarih-1	5 4 1 80
KAZANIM BELİRTİLMEMİŞ	5 4 1 80
Coğrafya-1	S D Y B%
Konum, Türkiye'nin Coğrafi Konumu	1 1 0 100
Dünyada Bitkiler	1 0 1 0
Nüfusun Özellikleri ve Önemi	1 1 0 100
Doğa ve İnsan Etkileşimi	1 1 0 100
KAZANIM BELİRTİLMEMİŞ	1 1 0 100
Felsefe	S D Y B%
Varlık felsefesinin konusunu ve problemlerini açıklar.	1 1 0 100
Siyaset felsefesinin konusunu ve problemlerini açıklar.	1 1 0 100
Ahlak felsefesinin konusunu ve problemlerini açıklar.	1 1 0 100
Bilgi felsefesinin konusunu ve problemlerini açıklar.	1 1 0 100
KAZANIM BELİRTİLMEMİŞ	1 1 0 100
Din Kül. ve Ahl. Bil.	S D Y B%
Konfüçyanizm'in doğuşunu ve gelişim sürecini özetler.	1 1 0 100
İslam inancında imanın mahiyetini araştırır.	1 1 0 100
İnsanın doğası ile din arasında ilişki kurar.	1 1 0 100
KAZANIM BELİRTİLMEMİŞ	2 2 0 100
Felsefe (Seçmeli)	S D Y B%
Sanat felsefesinin konusunu ve problemlerini açıklar.	1 0 0 0
Siyaset felsefesinin konusunu ve problemlerini açıklar.	1 0 0 0
Varlık felsefesinin konusunu ve problemlerini açıklar.	1 0 0 0
Bilgi felsefesinin konusunu ve problemlerini açıklar.	1 0 0 0
KAZANIM BELİRTİLMEMİŞ	1 0 0 0
TYT Matematik	S D Y B%
Matematik-1	S D Y B%
İki kümenin kartezyen çarpımıyla ilgili işlemler yapar.	1 1 0 100
KAZANIM BELİRTİLMEMİŞ	29 25 3 86
Geometri	S D Y B%
KAZANIM BELİRTİLMEMİŞ	10 8 0 80
TYT Fen	S D Y B%
Fizik	S D Y B%
Konum, alınan yol, yer değiştirme, sürat ve hız kavramlarını birbirleri ile ilişkilendirir.	1 0 1 0
KAZANIM BELİRTİLMEMİŞ	6 5 1 83
Kimya	S D Y B%
KAZANIM BELİRTİLMEMİŞ	7 6 1 86
Biyoloji	S D Y B%
Hayvanlar	1 1 0 100
Enzimler	1 1 0 100
Ekosistemde Madde ve Enerji Akışı	1 1 0 100
Sitoplazma	1 1 0 100
KAZANIM BELİRTİLMEMİŞ	2 1 1 50

SONUÇ BELGESİ	Paraf 01474812051 TYT Deneme 5 TG
İSTANBUL / BEYLİKDÜZÜ / DÜNYA ETÜT MERKEZİ	DERSLERE GÖRE ANALİZ

Öğrenci	Numara	Sınıf
SALİH TAŞ	0	12-XX

Puan Türü	Puan	Genel Ortalama	Dereceler				
			Snf	Kurum	İlçe	İl	Genel
TYT	▲ 385,147	324,720	71	72	81	1473	5152
Katılımlar:			122	123	205	3699	18078

Ders	Soru	Doğru	Yanlış	Net	Başarı %	Sınıf Ort.	Kurum Ort.	Genel Ort.
Türkçe	40	27	11	24,25	61	▼ 29,68	▼ 29,70	▼ 25,57
Tarih-1	5	5	0	5,00	100	▲ 3,97	▲ 3,98	▲ 3,27
Coğrafya-1	5	3	1	2,75	55	▲ 2,71	▲ 2,71	▲ 1,87
Felsefe	5	5	0	5,00	100	▲ 4,70	▲ 4,70	▲ 4,11
Din Kül. ve Ahl. Bil.	5	5	0	5,00	100	▲ 4,62	▲ 4,62	▲ 4,09
Felsefe (Seçmeli)	5	0	0	0,00	0	▼ 0,02	▼ 0,02	◆ 0,00
TYT Sosyal	20	18	1	17,75	89	▲ 16,02	▲ 16,03	▲ 13,34
Matematik-1	30	22	1	21,75	73	▲ 18,78	▲ 18,82	▲ 12,51
Geometri	10	2	1	1,75	18	▼ 3,57	▼ 3,58	▼ 2,17
TYT Matematik	40	24	2	23,50	59	▲ 22,34	▲ 22,40	▲ 14,68
Fizik	7	7	0	7,00	100	▲ 3,97	▲ 3,97	▲ 2,47
Kimya	7	6	0	6,00	86	▲ 5,13	▲ 5,14	▲ 3,55
Biyoloji	6	3	2	2,50	42	▼ 3,80	▼ 3,82	▼ 2,55
TYT Fen	20	16	2	15,50	78	▲ 12,90	▲ 12,93	▲ 8,56
Toplam:	120	85	16	81,00	68	▲ 80,95	▼ 81,07	▲ 62,15

Soru No	1234567890123456789012345678901234567890
TYT Türkçe	BeEdEeCDBeCaBDDEbAEAcB DAeabCEDCCA eEDCAc
Cevap Anahtarı	A BAEDCCBACCBDDEDEAEAEEDADBECEDCACBEDCAB
TYT Sosyal	DCDBAD aEBCEADBBDEAC
Cevap Anahtarı	A DCDBADCBEBCBEADBBDEACBEBCDA
TYT Matematik	BA BCDBBAaCEAE CABDCDCB CB BC e
Cevap Anahtarı	A DEBABBCCDBBAEAECEAEBCABDCDCBAACBEBCBEADAEDA
TYT Fen	EBCBAED EBDAECAdDbB
Cevap Anahtarı	A EBCBAEDCEBDAECACDDBE

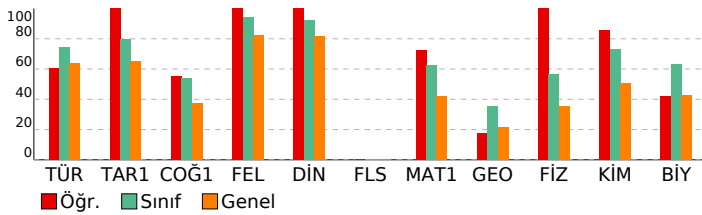

TYT Türkçe	S D Y B%
Türkçe	5 5 0 100
KAZANIM BELİRTİLMEMİŞ	40 27 11 68
TYT Sosyal	S D Y B%
Tarih-1	5 5 0 100
KAZANIM BELİRTİLMEMİŞ	5 5 0 100
Coğrafya-1	5 5 0 100
Konum, Türkiye'nin Coğrafi Konumu	1 1 0 100
Dünyada Bitkiler	1 0 0 0
Nüfusun Özellikleri ve Önemi	1 1 0 100
Doğa ve İnsan Etkileşimi	1 1 0 100
KAZANIM BELİRTİLMEMİŞ	1 0 1 0
Felsefe	S D Y B%
Varlık felsefesinin konusunu ve problemlerini açıklar.	1 1 0 100
Siyaset felsefesinin konusunu ve problemlerini açıklar.	1 1 0 100
Ahlak felsefesinin konusunu ve problemlerini açıklar.	1 1 0 100
Bilgi felsefesinin konusunu ve problemlerini açıklar.	1 1 0 100
KAZANIM BELİRTİLMEMİŞ	1 1 0 100
Din Kül. ve Ahl. Bil.	S D Y B%
Konfüçyanizm'in doğuşunu ve gelişim sürecini özetler.	1 1 0 100
İslam inancında imanın mahiyetini araştırır.	1 1 0 100
İnsanın doğası ile din arasında ilişki kurar.	1 1 0 100
KAZANIM BELİRTİLMEMİŞ	2 2 0 100
Felsefe (Seçmeli)	S D Y B%
Sanat felsefesinin konusunu ve problemlerini açıklar.	1 0 0 0
Siyaset felsefesinin konusunu ve problemlerini açıklar.	1 0 0 0
Varlık felsefesinin konusunu ve problemlerini açıklar.	1 0 0 0
Bilgi felsefesinin konusunu ve problemlerini açıklar.	1 0 0 0
KAZANIM BELİRTİLMEMİŞ	1 0 0 0
TYT Matematik	S D Y B%
Matematik-1	5 5 0 100
İki kümenin kartezyen çarpımıyla ilgili işlemler yapar.	1 1 0 100
KAZANIM BELİRTİLMEMİŞ	29 21 1 72
Geometri	S D Y B%
KAZANIM BELİRTİLMEMİŞ	10 2 1 20
TYT Fen	S D Y B%
Fizik	5 5 0 100
Konum, alınan yol, yer değiştirme, sürat ve hız kavramlarını birbirleri ile ilişkilendirir.	1 1 0 100
KAZANIM BELİRTİLMEMİŞ	6 6 0 100
Kimya	S D Y B%
KAZANIM BELİRTİLMEMİŞ	7 6 0 86
Biyoloji	S D Y B%
Hayvanlar	1 1 0 100
Enzimler	1 0 1 0
Ekosistemde Madde ve Enerji Akışı	1 1 0 100
Sitoplazma	1 0 0 0
KAZANIM BELİRTİLMEMİŞ	2 1 1 50

SONUÇ BELGESİ	Paraf 01474812051 TYT Deneme 5 TG
İSTANBUL / BEYLİKDÜZÜ / DÜNYA ETÜT MERKEZİ	DERSLERE GÖRE ANALİZ

Öğrenci	Numara	Sınıf
SARP UÇAR	0	12-XX

Puan Türü	Puan	Genel Ortalama	Dereceler				
			Snf	Kurum	İlçe	İl	Genel
TYT	▲ 432,175	324,720	30	30	34	660	2000
Katılımlar:			122	123	205	3699	18078

Ders	Soru	Doğru	Yanlış	Net	Başarı %	Sınıf Ort.	Kurum Ort.	Genel Ort.
Türkçe	40	37	2	36,50	91	▲ 29,68	▲ 29,70	▲ 25,57
Tarih-1	5	5	0	5,00	100	▲ 3,97	▲ 3,98	▲ 3,27
Coğrafya-1	5	2	3	1,25	25	▼ 2,71	▼ 2,71	▼ 1,87
Felsefe	5	5	0	5,00	100	▲ 4,70	▲ 4,70	▲ 4,11
Din Kül. ve Ahl. Bil.	5	5	0	5,00	100	▲ 4,62	▲ 4,62	▲ 4,09
Felsefe (Seçmeli)	5	0	0	0,00	0	▼ 0,02	▼ 0,02	▲ 0,00
TYT Sosyal	20	17	3	16,25	81	▲ 16,02	▲ 16,03	▲ 13,34
Matematik-1	30	24	4	23,00	77	▲ 18,78	▲ 18,82	▲ 12,51
Geometri	10	4	1	3,75	38	▲ 3,57	▲ 3,58	▲ 2,17
TYT Matematik	40	28	5	26,75	67	▲ 22,34	▲ 22,40	▲ 14,68
Fizik	7	6	1	5,75	82	▲ 3,97	▲ 3,97	▲ 2,47
Kimya	7	7	0	7,00	100	▲ 5,13	▲ 5,14	▲ 3,55
Biyoloji	6	5	1	4,75	79	▲ 3,80	▲ 3,82	▲ 2,55
TYT Fen	20	18	2	17,50	88	▲ 12,90	▲ 12,93	▲ 8,56
Toplam:	120	100	12	97,00	81	▲ 80,95	▲ 81,07	▲ 62,15

Soru No	12345678901234567890123456789012345678901234567890
TYT Türkçe	EDBADBCCCBaaEDDDaCaEDABECEDB CADCBECABDC
Cevap Anahtarı	B EDBADBCCCBACEDDDAeAEDABECEDBECADCBECABDC
TYT Sosyal	DADCBaeDcEEBDACAEDCB
Cevap Anahtarı	B DADCBBCDBEEBDACAEDCBEBACD
TYT Matematik	BADECDBBcEeBEcaEABDCACBCDC A BCBe A D
Cevap Anahtarı	B BADECDBBAEBBEBCEABDCACBCDCAAEBCBDAEAAEED
TYT Fen	CEaEDBADACEBCEdABEDD
Cevap Anahtarı	B CEBEDBADACEBCECABEDD

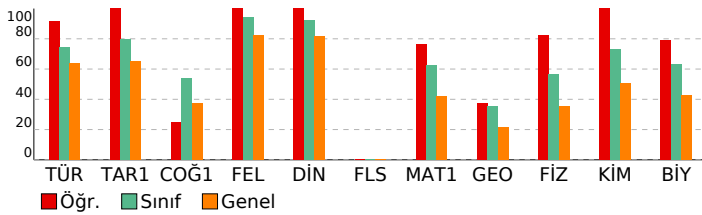

TYT Türkçe	S	D	Y	B%
Türkçe	5	5	0	100
KAZANIM BELİRTİLMEMİŞ	40	37	2	93
TYT Sosyal	S	D	Y	B%
Tarih-1	5	5	0	100
KAZANIM BELİRTİLMEMİŞ	5	5	0	100
Coğrafya-1	5	2	3	100
Konum, Türkiye'nin Coğrafi Konumu	1	1	0	100
Dünyada Bitkiler	1	1	0	100
Nüfusun Özellikleri ve Önemi	1	1	0	100
Doğa ve İnsan Etkileşimi	1	0	1	0
KAZANIM BELİRTİLMEMİŞ	1	0	1	0
Felsefe	S	D	Y	B%
Varlık felsefesinin konusunu ve problemlerini açıklar.	1	1	0	100
Siyaset felsefesinin konusunu ve problemlerini açıklar.	1	1	0	100
Ahlak felsefesinin konusunu ve problemlerini açıklar.	1	1	0	100
Bilgi felsefesinin konusunu ve problemlerini açıklar.	1	1	0	100
KAZANIM BELİRTİLMEMİŞ	1	1	0	100
Din Kül. ve Ahl. Bil.	S	D	Y	B%
Konfüçyanizm'in doğuşunu ve gelişim sürecini özetler.	1	1	0	100
İslam inancında imanın mahiyetini araştırır.	1	1	0	100
İnsanın doğası ile din arasında ilişki kurar.	1	1	0	100
KAZANIM BELİRTİLMEMİŞ	2	2	0	100
Felsefe (Seçmeli)	S	D	Y	B%
Sanat felsefesinin konusunu ve problemlerini açıklar.	1	0	0	0
Siyaset felsefesinin konusunu ve problemlerini açıklar.	1	0	0	0
Varlık felsefesinin konusunu ve problemlerini açıklar.	1	0	0	0
Bilgi felsefesinin konusunu ve problemlerini açıklar.	1	0	0	0
KAZANIM BELİRTİLMEMİŞ	1	0	0	0
TYT Matematik	S	D	Y	B%
Matematik-1	1	1	0	100
İki kümenin kartezyen çarpımıyla ilgili işlemler yapar.	1	1	0	100
KAZANIM BELİRTİLMEMİŞ	29	23	4	79
Geometri	S	D	Y	B%
KAZANIM BELİRTİLMEMİŞ	10	4	1	40
TYT Fen	S	D	Y	B%
Fizik	1	0	1	0
Konum, alınan yol, yer değiştirme, sürat ve hız kavramlarını birbirleri ile ilişkilendirir.	1	0	1	0
KAZANIM BELİRTİLMEMİŞ	6	6	0	100
Kimya	S	D	Y	B%
KAZANIM BELİRTİLMEMİŞ	7	7	0	100
Biyoloji	S	D	Y	B%
Hayvanlar	1	1	0	100
Enzimler	1	1	0	100
Ekosistemde Madde ve Enerji Akışı	1	1	0	100
Sitoplazma	1	1	0	100
KAZANIM BELİRTİLMEMİŞ	2	1	1	50

SONUÇ BELGESİ	Paraf 01474812051 TYT Deneme 5 TG
İSTANBUL / BEYLİKDÜZÜ / DÜNYA ETÜT MERKEZİ	DERSLERE GÖRE ANALİZ

Öğrenci	Numara	Sınıf
SARP ERAY ÖZGEN	0	12-XX

Puan Türü	Puan	Genel Ortalama	Dereceler				
			Snf	Kurum	İlçe	İl	Genel
TYT	▲ 441,522	324,720	22	22	24	509	1469
Katılımlar:			122	123	205	3699	18078

Ders	Soru	Doğru	Yanlış	Net	Başarı %	Sınıf Ort.	Kurum Ort.	Genel Ort.
Türkçe	40	33	7	31,25	78	▲ 29,68	▲ 29,70	▲ 25,57
Tarih-1	5	4	1	3,75	75	▼ 3,97	▼ 3,98	▲ 3,27
Coğrafya-1	5	5	0	5,00	100	▲ 2,71	▲ 2,71	▲ 1,87
Felsefe	5	5	0	5,00	100	▲ 4,70	▲ 4,70	▲ 4,11
Din Kül. ve Ahl. Bil.	5	5	0	5,00	100	▲ 4,62	▲ 4,62	▲ 4,09
Felsefe (Seçmeli)	5	0	0	0,00	0	▼ 0,02	▼ 0,02	◆ 0,00
TYT Sosyal	20	19	1	18,75	94	▲ 16,02	▲ 16,03	▲ 13,34
Matematik-1	30	26	4	25,00	83	▲ 18,78	▲ 18,82	▲ 12,51
Geometri	10	9	0	9,00	90	▲ 3,57	▲ 3,58	▲ 2,17
TYT Matematik	40	35	4	34,00	85	▲ 22,34	▲ 22,40	▲ 14,68
Fizik	7	6	1	5,75	82	▲ 3,97	▲ 3,97	▲ 2,47
Kimya	7	7	0	7,00	100	▲ 5,13	▲ 5,14	▲ 3,55
Biyoloji	6	4	2	3,50	58	▼ 3,80	▼ 3,82	▲ 2,55
TYT Fen	20	17	3	16,25	81	▲ 12,90	▲ 12,93	▲ 8,56
Toplam:	120	104	15	100,25	84	▲ 80,95	▲ 81,07	▲ 62,15

Soru No	1234567890123456789012345678901234567890
TYT Türkçe	BAEDCCDBAaCBDDEDAaAcBcDAbcECEDCdACBEDCAB
Cevap Anahtarı	A BAEDCCDBACCBDDEDAEAEEDADBECEDCACBEDCAB
TYT Sosyal	DCDaADCBEBCAEDBBDEAC
Cevap Anahtarı	A DCDBADCBEBCAEDBBDEACBECD
TYT Matematik	DEBAaBCDBBAEaCbbEBCABDCDCbDACBEBCEADAe AE
Cevap Anahtarı	A DEBABBCCDBBAEaCEAEBCABDCDCBAACBEBCEADAeDAE
TYT Fen	EaCBAEDCEBDAECcCDeBE
Cevap Anahtarı	A EBCBAEDCEBDAECACDDBE

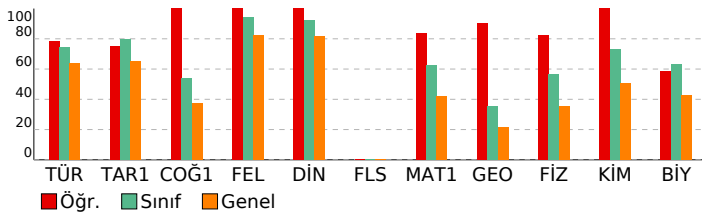

TYT Türkçe	S D Y B%
Türkçe	5 4 1 80
KAZANIM BELİRTİLMEMİŞ	40 33 7 83
TYT Sosyal	S D Y B%
Tarih-1	5 4 1 80
KAZANIM BELİRTİLMEMİŞ	5 4 1 80
Coğrafya-1	S D Y B%
Konum, Türkiye'nin Coğrafi Konumu	1 1 0 100
Dünyada Bitkiler	1 1 0 100
Nüfusun Özellikleri ve Önemi	1 1 0 100
Doğa ve İnsan Etkileşimi	1 1 0 100
KAZANIM BELİRTİLMEMİŞ	1 1 0 100
Felsefe	S D Y B%
Varlık felsefesinin konusunu ve problemlerini açıklar.	1 1 0 100
Siyaset felsefesinin konusunu ve problemlerini açıklar.	1 1 0 100
Ahlak felsefesinin konusunu ve problemlerini açıklar.	1 1 0 100
Bilgi felsefesinin konusunu ve problemlerini açıklar.	1 1 0 100
KAZANIM BELİRTİLMEMİŞ	1 1 0 100
Din Kül. ve Ahl. Bil.	S D Y B%
Konfüçyanizm'in doğuşunu ve gelişim sürecini özetler.	1 1 0 100
İslam inancında imanın mahiyetini araştırır.	1 1 0 100
İnsanın doğası ile din arasında ilişki kurar.	1 1 0 100
KAZANIM BELİRTİLMEMİŞ	2 2 0 100
Felsefe (Seçmeli)	S D Y B%
Sanat felsefesinin konusunu ve problemlerini açıklar.	1 0 0 0
Siyaset felsefesinin konusunu ve problemlerini açıklar.	1 0 0 0
Varlık felsefesinin konusunu ve problemlerini açıklar.	1 0 0 0
Bilgi felsefesinin konusunu ve problemlerini açıklar.	1 0 0 0
KAZANIM BELİRTİLMEMİŞ	1 0 0 0
TYT Matematik	S D Y B%
Matematik-1	S D Y B%
İki kümenin kartezyen çarpımıyla ilgili işlemler yapar.	1 1 0 100
KAZANIM BELİRTİLMEMİŞ	29 25 4 86
Geometri	S D Y B%
KAZANIM BELİRTİLMEMİŞ	10 9 0 90
TYT Fen	S D Y B%
Fizik	S D Y B%
Konum, alınan yol, yer değiştirme, sürat ve hız kavramlarını birbirleri ile ilişkilendirir.	1 0 1 0
KAZANIM BELİRTİLMEMİŞ	6 6 0 100
Kimya	S D Y B%
KAZANIM BELİRTİLMEMİŞ	7 7 0 100
Biyoloji	S D Y B%
Hayvanlar	1 0 1 0
Enzimler	1 0 1 0
Ekosistemde Madde ve Enerji Akışı	1 1 0 100
Sitoplazma	1 1 0 100
KAZANIM BELİRTİLMEMİŞ	2 2 0 100

SONUÇ BELGESİ	Paraf 01474812051 TYT Deneme 5 TG
İSTANBUL / BEYLİKDÜZÜ / DÜNYA ETÜT MERKEZİ	DERSLERE GÖRE ANALİZ

Öğrenci	Numara	Sınıf
SELİM DEMİRCİ	0	12-XX

Puan Türü	Puan	Genel Ortalama	Dereceler				
			Snf	Kurum	İlçe	İl	Genel
TYT	▲ 341,459	324,720	95	96	119	2209	8454
Katılımlar:			122	123	205	3699	18078

Ders	Soru	Doğru	Yanlış	Net	Başarı %	Sınıf Ort.	Kurum Ort.	Genel Ort.
Türkçe	40	26	13	22,75	57	▼ 29,68	▼ 29,70	▼ 25,57
Tarih-1	5	5	0	5,00	100	▲ 3,97	▲ 3,98	▲ 3,27
Coğrafya-1	5	3	2	2,50	50	▼ 2,71	▼ 2,71	▲ 1,87
Felsefe	5	4	0	4,00	80	▼ 4,70	▼ 4,70	▼ 4,11
Din Kül. ve Ahl. Bil.	5	5	0	5,00	100	▲ 4,62	▲ 4,62	▲ 4,09
Felsefe (Seçmeli)	5	0	0	0,00	0	▼ 0,02	▼ 0,02	◆ 0,00
TYT Sosyal	20	17	2	16,50	83	▲ 16,02	▲ 16,03	▲ 13,34
Matematik-1	30	15	2	14,50	48	▼ 18,78	▼ 18,82	▲ 12,51
Geometri	10	3	0	3,00	30	▼ 3,57	▼ 3,58	▲ 2,17
TYT Matematik	40	18	2	17,50	44	▼ 22,34	▼ 22,40	▲ 14,68
Fizik	7	3	3	2,25	32	▼ 3,97	▼ 3,97	▼ 2,47
Kimya	7	4	1	3,75	54	▼ 5,13	▼ 5,14	▲ 3,55
Biyoloji	6	4	1	3,75	63	▼ 3,80	▼ 3,82	▲ 2,55
TYT Fen	20	11	5	9,75	49	▼ 12,90	▼ 12,93	▲ 8,56
Toplam:	120	72	22	66,50	55	▼ 80,95	▼ 81,07	▲ 62,15

Soru No	1234567890123456789012345678901234567890
TYT Türkçe	EDBAaBebCBaaEcDDAEAcDacEddDbd ADCdEbABDe
Cevap Anahtarı	B EDBADBCCBACEDDDAEAEADABECEDBECADCBECABDC
TYT Sosyal	DADCBcDeEEBDA AEDCB
Cevap Anahtarı	B DADCBBCDBEEBDACAEDCBEBACD
TYT Matematik	BA aCD BAEB E C AaD AC B BD A
Cevap Anahtarı	B BADECDBBAEBBEBCEABDCACBCDCAAEBCBDAEAAEED
TYT Fen	aEdbD Ac EBCE dBEDD
Cevap Anahtarı	B CEBEADACEBCECABEDD

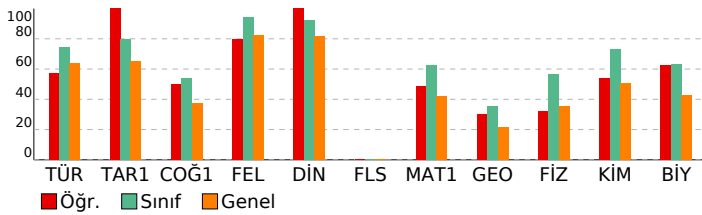

TYT Türkçe	S D Y B%
Türkçe	5 5 0 100
KAZANIM BELİRTİLMEMİŞ	40 26 13 65
TYT Sosyal	S D Y B%
Tarih-1	5 5 0 100
KAZANIM BELİRTİLMEMİŞ	5 5 0 100
Coğrafya-1	S D Y B%
Konum, Türkiye'nin Coğrafi Konumu	1 1 0 100
Dünyada Bitkiler	1 1 0 100
Nüfusun Özellikleri ve Önemi	1 1 0 100
Doğa ve İnsan Etkileşimi	1 0 1 0
KAZANIM BELİRTİLMEMİŞ	1 0 1 0
Felsefe	S D Y B%
Varlık felsefesinin konusunu ve problemlerini açıklar.	1 0 0 0
Siyaset felsefesinin konusunu ve problemlerini açıklar.	1 1 0 100
Ahlak felsefesinin konusunu ve problemlerini açıklar.	1 1 0 100
Bilgi felsefesinin konusunu ve problemlerini açıklar.	1 1 0 100
KAZANIM BELİRTİLMEMİŞ	1 1 0 100
Din Kül. ve Ahl. Bil.	S D Y B%
Konfüçyanizm'in doğuşunu ve gelişim sürecini özetler.	1 1 0 100
İslam inancında imanın mahiyetini araştırır.	1 1 0 100
İnsanın doğası ile din arasında ilişki kurar.	1 1 0 100
KAZANIM BELİRTİLMEMİŞ	2 2 0 100
Felsefe (Seçmeli)	S D Y B%
Sanat felsefesinin konusunu ve problemlerini açıklar.	1 0 0 0
Siyaset felsefesinin konusunu ve problemlerini açıklar.	1 0 0 0
Varlık felsefesinin konusunu ve problemlerini açıklar.	1 0 0 0
Bilgi felsefesinin konusunu ve problemlerini açıklar.	1 0 0 0
KAZANIM BELİRTİLMEMİŞ	1 0 0 0
TYT Matematik	S D Y B%
Matematik-1	S D Y B%
İki kümenin kartezyen çarpımıyla ilgili işlemler yapar.	1 1 0 100
KAZANIM BELİRTİLMEMİŞ	29 14 2 48
Geometri	S D Y B%
KAZANIM BELİRTİLMEMİŞ	10 3 0 30
TYT Fen	S D Y B%
Fizik	S D Y B%
Konum, alınan yol, yer değiştirme, sürat ve hız kavramlarını birbirleri ile ilişkilendirir.	1 0 1 0
KAZANIM BELİRTİLMEMİŞ	6 3 2 50
Kimya	S D Y B%
KAZANIM BELİRTİLMEMİŞ	7 4 1 57
Biyoloji	S D Y B%
Hayvanlar	1 0 1 0
Enzimler	1 1 0 100
Ekosistemde Madde ve Enerji Akışı	1 1 0 100
Sitoplazma	1 1 0 100
KAZANIM BELİRTİLMEMİŞ	2 1 0 50

SONUÇ BELGESİ	Paraf 01474812051 TYT Deneme 5 TG
İSTANBUL / BEYLİKDÜZÜ / DÜNYA ETÜT MERKEZİ	DERSLERE GÖRE ANALİZ

Öğrenci	Numara	Sınıf
SELİN ERKİŞİ	0	12-XX

Puan Türü	Puan	Genel Ortalama	Dereceler				
			Snf	Kurum	İlçe	İl	Genel
TYT	▲ 357,950	324,720	84	85	103	1930	7172
Katılımlar:			122	123	205	3699	18078

Ders	Soru	Doğru	Yanlış	Net	Başarı %	Sınıf Ort.	Kurum Ort.	Genel Ort.
Türkçe	40	33	6	31,50	79	▲ 29,68	▲ 29,70	▲ 25,57
Tarih-1	5	0	0	0,00	0	▼ 3,97	▼ 3,98	▼ 3,27
Coğrafya-1	5	2	0	2,00	40	▼ 2,71	▼ 2,71	▲ 1,87
Felsefe	5	5	0	5,00	100	▲ 4,70	▲ 4,70	▲ 4,11
Din Kül. ve Ahl. Bil.	5	4	0	4,00	80	▼ 4,62	▼ 4,62	▼ 4,09
Felsefe (Seçmeli)	5	0	0	0,00	0	▼ 0,02	▼ 0,02	◆ 0,00
TYT Sosyal	20	11	0	11,00	55	▼ 16,02	▼ 16,03	▼ 13,34
Matematik-1	30	18	4	17,00	57	▼ 18,78	▼ 18,82	▲ 12,51
Geometri	10	0	0	0,00	0	▼ 3,57	▼ 3,58	▼ 2,17
TYT Matematik	40	18	4	17,00	43	▼ 22,34	▼ 22,40	▲ 14,68
Fizik	7	5	1	4,75	68	▲ 3,97	▲ 3,97	▲ 2,47
Kimya	7	5	0	5,00	71	▼ 5,13	▼ 5,14	▲ 3,55
Biyoloji	6	3	1	2,75	46	▼ 3,80	▼ 3,82	▲ 2,55
TYT Fen	20	13	2	12,50	63	▼ 12,90	▼ 12,93	▲ 8,56
Toplam:	120	75	12	72,00	60	▼ 80,95	▼ 81,07	▲ 62,15

Soru No	12345678901234567890123456789012345678901234567890
TYT Türkçe	eAEdeCDBACCBDDEDAEAcB bADBDCEdCCACBEDCAc
Cevap Anahtarı	A BAEDCCBACCBDDEDAEAEbEDADBECEdCCACBEDCAB
TYT Sosyal	EBCEADBBD AC
Cevap Anahtarı	A DCDBADCBEBCEADBDEACBECD A
TYT Matematik	EBA BC eBeECEA B A CcCB ACBc
Cevap Anahtarı	A DEBABBCCBBAAEACEAEBBCABDCDCBAACBEBCEADAEDA E
TYT Fen	EdC AED EB AEC C eBE
Cevap Anahtarı	A EBCBAEDCEBDAECACDDBE

TYT Türkçe	S D Y B%
Türkçe	5 0 0 0
KAZANIM BELİRTİLMEMİŞ	40 33 6 83
TYT Sosyal	S D Y B%
Tarih-1	5 0 0 0
KAZANIM BELİRTİLMEMİŞ	5 0 0 0
Coğrafya-1	S D Y B%
Konum, Türkiye'nin Coğrafi Konumu	1 0 0 0
Dünyada Bitkiler	1 0 0 0
Nüfusun Özellikleri ve Önemi	1 1 0 100
Doğa ve İnsan Etkileşimi	1 1 0 100
KAZANIM BELİRTİLMEMİŞ	1 0 0 0
Felsefe	S D Y B%
Varlık felsefesinin konusunu ve problemlerini açıklar.	1 1 0 100
Siyaset felsefesinin konusunu ve problemlerini açıklar.	1 1 0 100
Ahlak felsefesinin konusunu ve problemlerini açıklar.	1 1 0 100
Bilgi felsefesinin konusunu ve problemlerini açıklar.	1 1 0 100
KAZANIM BELİRTİLMEMİŞ	1 1 0 100
Din Kül. ve Ahl. Bil.	S D Y B%
Konfüçyanizm'in doğuşunu ve gelişim sürecini özetler.	1 1 0 100
İslam inancında imanın mahiyetini araştırır.	1 0 0 0
İnsanın doğası ile din arasında ilişki kurar.	1 1 0 100
KAZANIM BELİRTİLMEMİŞ	2 2 0 100
Felsefe (Seçmeli)	S D Y B%
Sanat felsefesinin konusunu ve problemlerini açıklar.	1 0 0 0
Siyaset felsefesinin konusunu ve problemlerini açıklar.	1 0 0 0
Varlık felsefesinin konusunu ve problemlerini açıklar.	1 0 0 0
Bilgi felsefesinin konusunu ve problemlerini açıklar.	1 0 0 0
KAZANIM BELİRTİLMEMİŞ	1 0 0 0
TYT Matematik	S D Y B%
Matematik-1	S D Y B%
İki kümenin kartezyen çarpımıyla ilgili işlemler yapar.	1 1 0 100
KAZANIM BELİRTİLMEMİŞ	29 17 4 59
Geometri	S D Y B%
KAZANIM BELİRTİLMEMİŞ	10 0 0 0
TYT Fen	S D Y B%
Fizik	S D Y B%
Konum, alınan yol, yer değiştirme, sürat ve hız kavramlarını birbirleri ile ilişkilendirir.	1 0 1 0
KAZANIM BELİRTİLMEMİŞ	6 5 0 83
Kimya	S D Y B%
KAZANIM BELİRTİLMEMİŞ	7 5 0 71
Biyoloji	S D Y B%
Hayvanlar	1 0 0 0
Enzimler	1 0 1 0
Ekosistemde Madde ve Enerji Akışı	1 1 0 100
Sitoplazma	1 1 0 100
KAZANIM BELİRTİLMEMİŞ	2 1 0 50

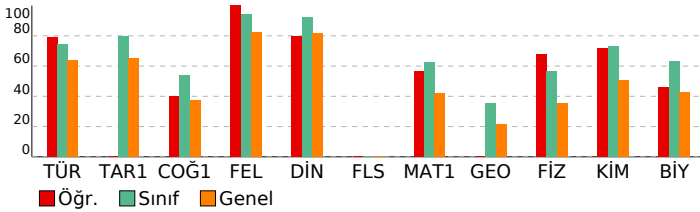

SONUÇ BELGESİ	Paraf 01474812051 TYT Deneme 5 TG
İSTANBUL / BEYLİKDÜZÜ / DÜNYA ETÜT MERKEZİ	DERSLERE GÖRE ANALİZ

Öğrenci	Numara	Sınıf
SENA	0	12-XX

Puan Türü	Puan	Genel Ortalama	Dereceler				
			Snf	Kurum	İlçe	İl	Genel
TYT	▼ 317,324	324,720	102	103	132	2584	10274
Katılımlar:			122	123	205	3699	18078

Ders	Soru	Doğru	Yanlış	Net	Başarı %	Sınıf Ort.	Kurum Ort.	Genel Ort.
Türkçe	40	22	16	18,00	45	▼ 29,68	▼ 29,70	▼ 25,57
Tarih-1	5	5	0	5,00	100	▲ 3,97	▲ 3,98	▲ 3,27
Coğrafya-1	5	2	3	1,25	25	▼ 2,71	▼ 2,71	▼ 1,87
Felsefe	5	4	1	3,75	75	▼ 4,70	▼ 4,70	▼ 4,11
Din Kül. ve Ahl. Bil.	5	5	0	5,00	100	▲ 4,62	▲ 4,62	▲ 4,09
Felsefe (Seçmeli)	5	0	0	0,00	0	▼ 0,02	▼ 0,02	◆ 0,00
TYT Sosyal	20	16	4	15,00	75	▼ 16,02	▼ 16,03	▲ 13,34
Matematik-1	30	13	3	12,25	41	▼ 18,78	▼ 18,82	▼ 12,51
Geometri	10	0	0	0,00	0	▼ 3,57	▼ 3,58	▼ 2,17
TYT Matematik	40	13	3	12,25	31	▼ 22,34	▼ 22,40	▼ 14,68
Fizik	7	4	1	3,75	54	▼ 3,97	▼ 3,97	▲ 2,47
Kimya	7	4	0	4,00	57	▼ 5,13	▼ 5,14	▲ 3,55
Biyoloji	6	5	0	5,00	83	▲ 3,80	▲ 3,82	▲ 2,55
TYT Fen	20	13	1	12,75	64	▼ 12,90	▼ 12,93	▲ 8,56
Toplam:	120	64	24	58,00	48	▼ 80,95	▼ 81,07	▼ 62,15

Soru No	1234567890123456789012345678901234567890
TYT Türkçe	BAEDCCDBeCacDDEdccc cAbacCdCdA BEDeeB
Cevap Anahtarı	A BAEDCCDBACCBDDEDAEAEBEDADBECEDCACBEDCAB
TYT Sosyal	DCDBAbeBaBdEADBBDEAC
Cevap Anahtarı	A DCDBADCBEBCEADBBDEACBECD A
TYT Matematik	DEBccBCeB AE A DC C B
Cevap Anahtarı	A DEBABBCCBBAAEAEBCABDCDCBAACBEBCEADAEDA E
TYT Fen	E C bED E AECA DDBE
Cevap Anahtarı	A EBCBAEDCEBDAECACDDBE

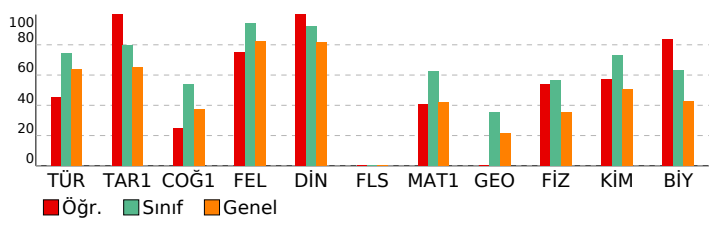

TYT Türkçe	S D Y B%
Türkçe	5 5 0 100
KAZANIM BELİRTİLMEMİŞ	40 22 16 55
TYT Sosyal	S D Y B%
Tarih-1	5 5 0 100
KAZANIM BELİRTİLMEMİŞ	5 5 0 100
Coğrafya-1	S D Y B%
Konum, Türkiye'nin Coğrafi Konumu	1 0 1 0
Dünyada Bitkiler	1 0 1 0
Nüfusun Özellikleri ve Önemi	1 0 1 0
Doğa ve İnsan Etkileşimi	1 1 0 100
KAZANIM BELİRTİLMEMİŞ	1 1 0 100
Felsefe	S D Y B%
Varlık felsefesinin konusunu ve problemlerini açıklar.	1 0 1 0
Siyaset felsefesinin konusunu ve problemlerini açıklar.	1 1 0 100
Ahlak felsefesinin konusunu ve problemlerini açıklar.	1 1 0 100
Bilgi felsefesinin konusunu ve problemlerini açıklar.	1 1 0 100
KAZANIM BELİRTİLMEMİŞ	1 1 0 100
Din Kül. ve Ahl. Bil.	S D Y B%
Konfüçyanizm'in doğuşunu ve gelişim sürecini özetler.	1 1 0 100
İslam inancında imanın mahiyetini araştırır.	1 1 0 100
İnsanın doğası ile din arasında ilişki kurar.	1 1 0 100
KAZANIM BELİRTİLMEMİŞ	2 2 0 100
Felsefe (Seçmeli)	S D Y B%
Sanat felsefesinin konusunu ve problemlerini açıklar.	1 0 0 0
Siyaset felsefesinin konusunu ve problemlerini açıklar.	1 0 0 0
Varlık felsefesinin konusunu ve problemlerini açıklar.	1 0 0 0
Bilgi felsefesinin konusunu ve problemlerini açıklar.	1 0 0 0
KAZANIM BELİRTİLMEMİŞ	1 0 0 0
TYT Matematik	S D Y B%
Matematik-1	S D Y B%
İki kümenin kartezyen çarpımıyla ilgili işlemler yapar.	1 0 0 0
KAZANIM BELİRTİLMEMİŞ	29 13 3 45
Geometri	S D Y B%
KAZANIM BELİRTİLMEMİŞ	10 0 0 0
TYT Fen	S D Y B%
Fizik	S D Y B%
Konum, alınan yol, yer değiştirme, sürat ve hız kavramlarını birbirleri ile ilişkilendirir.	1 0 0 0
KAZANIM BELİRTİLMEMİŞ	6 4 1 67
Kimya	S D Y B%
KAZANIM BELİRTİLMEMİŞ	7 4 0 57
Biyoloji	S D Y B%
Hayvanlar	1 1 0 100
Enzimler	1 1 0 100
Ekosistemde Madde ve Enerji Akışı	1 1 0 100
Sitoplazma	1 1 0 100
KAZANIM BELİRTİLMEMİŞ	2 1 0 50

SONUÇ BELGESİ	Paraf 01474812051 TYT Deneme 5 TG
İSTANBUL / BEYLİKDÜZÜ / DÜNYA ETÜT MERKEZİ	DERSLERE GÖRE ANALİZ

Öğrenci	Numara	Sınıf
SENA ATEŞ	0	12-XX

Puan Türü	Puan	Genel Ortalama	Dereceler				
			Snf	Kurum	İlçe	İl	Genel
TYT	▲ 459,031	324,720	6	6	6	257	659
Katılımlar:			122	123	205	3699	18078

Ders	Soru	Doğru	Yanlış	Net	Başarı %	Sınıf Ort.	Kurum Ort.	Genel Ort.
Türkçe	40	37	3	36,25	91	▲ 29,68	▲ 29,70	▲ 25,57
Tarih-1	5	4	1	3,75	75	▼ 3,97	▼ 3,98	▲ 3,27
Coğrafya-1	5	4	1	3,75	75	▲ 2,71	▲ 2,71	▲ 1,87
Felsefe	5	5	0	5,00	100	▲ 4,70	▲ 4,70	▲ 4,11
Din Kül. ve Ahl. Bil.	5	5	0	5,00	100	▲ 4,62	▲ 4,62	▲ 4,09
Felsefe (Seçmeli)	5	0	0	0,00	0	▼ 0,02	▼ 0,02	▲ 0,00
TYT Sosyal	20	18	2	17,50	88	▲ 16,02	▲ 16,03	▲ 13,34
Matematik-1	30	29	0	29,00	97	▲ 18,78	▲ 18,82	▲ 12,51
Geometri	10	7	0	7,00	70	▲ 3,57	▲ 3,58	▲ 2,17
TYT Matematik	40	36	0	36,00	90	▲ 22,34	▲ 22,40	▲ 14,68
Fizik	7	6	1	5,75	82	▲ 3,97	▲ 3,97	▲ 2,47
Kimya	7	7	0	7,00	100	▲ 5,13	▲ 5,14	▲ 3,55
Biyoloji	6	4	1	3,75	63	▼ 3,80	▼ 3,82	▲ 2,55
TYT Fen	20	17	2	16,50	83	▲ 12,90	▲ 12,93	▲ 8,56
Toplam:	120	108	7	106,25	89	▲ 80,95	▲ 81,07	▲ 62,15

Soru No	12345678901234567890123456789012345678901234567890
TYT Türkçe	EDBADBCCCBCEcDDAEAEADABECEDBECADCBEEABDC
Cevap Anahtarı	B EDBADBCCCBACEDDDAEAEADABECEDBECADCBECABDC
TYT Sosyal	DADaBeCDBeEBDACAEDCB
Cevap Anahtarı	B DADCBBCDBEEDDACAEDCBEBACD
TYT Matematik	BADECDBBAEBBEBCEABDCAEBCDCA EB BDAE AE D
Cevap Anahtarı	B BADECDBBAEBBEBCEABDCAEBCDCAEBCDCAEAEED
TYT Fen	CEBEDeADACEBCECAB Db
Cevap Anahtarı	B CEBEDBADACEBCECABEDD

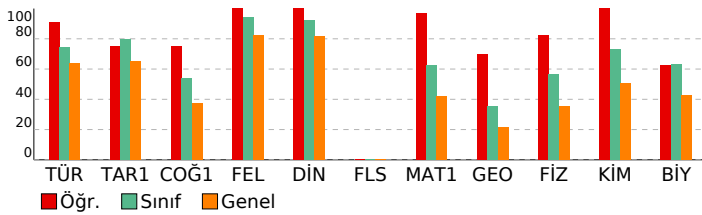

TYT Türkçe	S D Y B%
Türkçe	5 4 1 80
KAZANIM BELİRTİLMEMİŞ	40 37 3 93
TYT Sosyal	S D Y B%
Tarih-1	5 4 1 80
KAZANIM BELİRTİLMEMİŞ	5 4 1 80
Coğrafya-1	S D Y B%
Konum, Türkiye'nin Coğrafi Konumu	1 1 0 100
Dünyada Bitkiler	1 1 0 100
Nüfusun Özellikleri ve Önemi	1 1 0 100
Doğa ve İnsan Etkileşimi	1 1 0 100
KAZANIM BELİRTİLMEMİŞ	1 0 1 0
Felsefe	S D Y B%
Varlık felsefesinin konusunu ve problemlerini açıklar.	1 1 0 100
Siyaset felsefesinin konusunu ve problemlerini açıklar.	1 1 0 100
Ahlak felsefesinin konusunu ve problemlerini açıklar.	1 1 0 100
Bilgi felsefesinin konusunu ve problemlerini açıklar.	1 1 0 100
KAZANIM BELİRTİLMEMİŞ	1 1 0 100
Din Kül. ve Ahl. Bil.	S D Y B%
Konfüçyanizm'in doğuşunu ve gelişim sürecini özetler.	1 1 0 100
İslam inancında imanın mahiyetini araştırır.	1 1 0 100
İnsanın doğası ile din arasında ilişki kurar.	1 1 0 100
KAZANIM BELİRTİLMEMİŞ	2 2 0 100
Felsefe (Seçmeli)	S D Y B%
Sanat felsefesinin konusunu ve problemlerini açıklar.	1 0 0 0
Siyaset felsefesinin konusunu ve problemlerini açıklar.	1 0 0 0
Varlık felsefesinin konusunu ve problemlerini açıklar.	1 0 0 0
Bilgi felsefesinin konusunu ve problemlerini açıklar.	1 0 0 0
KAZANIM BELİRTİLMEMİŞ	1 0 0 0
TYT Matematik	S D Y B%
Matematik-1	S D Y B%
İki kümenin kartezyen çarpımıyla ilgili işlemler yapar.	1 1 0 100
KAZANIM BELİRTİLMEMİŞ	29 28 0 97
Geometri	S D Y B%
KAZANIM BELİRTİLMEMİŞ	10 7 0 70
TYT Fen	S D Y B%
Fizik	S D Y B%
Konum, alınan yol, yer değiştirme, sürat ve hız kavramlarını birbirleri ile ilişkilendirir.	1 1 0 100
KAZANIM BELİRTİLMEMİŞ	6 5 1 83
Kimya	S D Y B%
KAZANIM BELİRTİLMEMİŞ	7 7 0 100
Biyoloji	S D Y B%
Hayvanlar	1 1 0 100
Enzimler	1 0 1 0
Ekosistemde Madde ve Enerji Akışı	1 1 0 100
Sitoplazma	1 0 0 0
KAZANIM BELİRTİLMEMİŞ	2 2 0 100

SONUÇ BELGESİ	Paraf 01474812051 TYT Deneme 5 TG
İSTANBUL / BEYLİKDÜZÜ / DÜNYA ETÜT MERKEZİ	DERSLERE GÖRE ANALİZ

Öğrenci	Numara	Sınıf
SEVİNÇ Z ÖZBEK	0	12-XX

Puan Türü	Puan	Genel Ortalama	Dereceler				
			Snf	Kurum	İlçe	İl	Genel
TYT	▼ 246,809	324,720	120	121	173	3392	15121
Katılımlar:			122	123	205	3699	18078

Ders	Soru	Doğru	Yanlış	Net	Başarı %	Sınıf Ort.	Kurum Ort.	Genel Ort.
Türkçe	40	24	16	20,00	50	▼ 29,68	▼ 29,70	▼ 25,57
Tarih-1	5	3	2	2,50	50	▼ 3,97	▼ 3,98	▼ 3,27
Coğrafya-1	5	2	3	1,25	25	▼ 2,71	▼ 2,71	▼ 1,87
Felsefe	5	5	0	5,00	100	▲ 4,70	▲ 4,70	▲ 4,11
Din Kül. ve Ahl. Bil.	5	0	0	0,00	0	▼ 4,62	▼ 4,62	▼ 4,09
Felsefe (Seçmeli)	5	0	0	0,00	0	▼ 0,02	▼ 0,02	◆ 0,00
TYT Sosyal	20	10	5	8,75	44	▼ 16,02	▼ 16,03	▼ 13,34
Matematik-1	30	5	4	4,00	13	▼ 18,78	▼ 18,82	▼ 12,51
Geometri	10	0	0	0,00	0	▼ 3,57	▼ 3,58	▼ 2,17
TYT Matematik	40	5	4	4,00	10	▼ 22,34	▼ 22,40	▼ 14,68
Fizik	7	1	2	0,50	7	▼ 3,97	▼ 3,97	▼ 2,47
Kimya	7	2	1	1,75	25	▼ 5,13	▼ 5,14	▼ 3,55
Biyoloji	6	0	1	-0,25	-4	▼ 3,80	▼ 3,82	▼ 2,55
TYT Fen	20	3	4	2,00	10	▼ 12,90	▼ 12,93	▼ 8,56
Toplam:	120	42	29	34,75	29	▼ 80,95	▼ 81,07	▼ 62,15

Soru No	1234567890123456789012345678901234567890
TYT Türkçe	eAEDCCDBAaCBbDbDdbAEcdDADacCdDCCdCdEDbdc
Cevap Anahtarı	A BAEDCCDBACCBDDEDAEAEEDADDBECEDCCACBEDCAB
TYT Sosyal	edDBAdeEdCEADB
Cevap Anahtarı	A DCDBADCBEBCBEADBBDEACBECD
TYT Matematik	dA BCa A d C a
Cevap Anahtarı	A DEBABBCCBBAAEACEAEBBCABDCDCBAACBEBCEADAEDA
TYT Fen	e Ac C d Cb
Cevap Anahtarı	A EBCBAEDCEBDAECACDDBE

TYT Türkçe	S D Y B%
Türkçe	5 3 2 60
KAZANIM BELİRTİLMEMİŞ	40 24 16 60
TYT Sosyal	S D Y B%
Tarih-1	5 3 2 60
KAZANIM BELİRTİLMEMİŞ	5 3 2 60
Coğrafya-1	S D Y B%
Konum, Türkiye'nin Coğrafi Konumu	1 1 0 100
Dünyada Bitkiler	1 0 1 0
Nüfusun Özellikleri ve Önemi	1 1 0 100
Doğa ve İnsan Etkileşimi	1 0 1 0
KAZANIM BELİRTİLMEMİŞ	1 0 1 0
Felsefe	S D Y B%
Varlık felsefesinin konusunu ve problemlerini açıklar.	1 1 0 100
Siyaset felsefesinin konusunu ve problemlerini açıklar.	1 1 0 100
Ahlak felsefesinin konusunu ve problemlerini açıklar.	1 1 0 100
Bilgi felsefesinin konusunu ve problemlerini açıklar.	1 1 0 100
KAZANIM BELİRTİLMEMİŞ	1 1 0 100
Din Kül. ve Ahl. Bil.	S D Y B%
Konfüçyanizm'in doğuşunu ve gelişim sürecini özetler.	1 0 0 0
İslam inancında imanın mahiyetini araştırır.	1 0 0 0
İnsanın doğası ile din arasında ilişki kurar.	1 0 0 0
KAZANIM BELİRTİLMEMİŞ	2 0 0 0
Felsefe (Seçmeli)	S D Y B%
Sanat felsefesinin konusunu ve problemlerini açıklar.	1 0 0 0
Siyaset felsefesinin konusunu ve problemlerini açıklar.	1 0 0 0
Varlık felsefesinin konusunu ve problemlerini açıklar.	1 0 0 0
Bilgi felsefesinin konusunu ve problemlerini açıklar.	1 0 0 0
KAZANIM BELİRTİLMEMİŞ	1 0 0 0
TYT Matematik	S D Y B%
Matematik-1	S D Y B%
İki kümenin kartezyen çarpımıyla ilgili işlemler yapar.	1 0 0 0
KAZANIM BELİRTİLMEMİŞ	29 5 4 17
Geometri	S D Y B%
KAZANIM BELİRTİLMEMİŞ	10 0 0 0
TYT Fen	S D Y B%
Fizik	S D Y B%
Konum, alınan yol, yer değiştirme, sürat ve hız kavramlarını birbirleri ile ilişkilendirir.	1 0 0 0
KAZANIM BELİRTİLMEMİŞ	6 1 2 17
Kimya	S D Y B%
KAZANIM BELİRTİLMEMİŞ	7 2 1 29
Biyoloji	S D Y B%
Hayvanlar	1 0 1 0
Enzimler	1 0 0 0
Ekosistemde Madde ve Enerji Akışı	1 0 0 0
Sitoplazma	1 0 0 0
KAZANIM BELİRTİLMEMİŞ	2 0 0 0

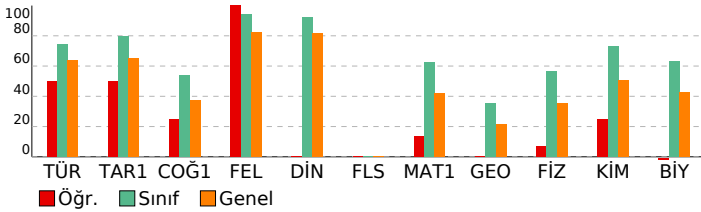

SONUÇ BELGESİ	Paraf 01474812051 TYT Deneme 5 TG
İSTANBUL / BEYLİKDÜZÜ / DÜNYA ETÜT MERKEZİ	DERSLERE GÖRE ANALİZ

Öğrenci	Numara	Sınıf
ŞEVVAL BAKIROĞLU	0	12-XX

Puan Türü	Puan	Genel Ortalama	Dereceler				
			Snf	Kurum	İlçe	İl	Genel
TYT	▲ 402,044	324,720	61	62	67	1170	3976
Katılımlar:			122	123	205	3699	18078

Ders	Soru	Doğru	Yanlış	Net	Başarı %	Sınıf Ort.	Kurum Ort.	Genel Ort.
Türkçe	40	34	5	32,75	82	▲ 29,68	▲ 29,70	▲ 25,57
Tarih-1	5	5	0	5,00	100	▲ 3,97	▲ 3,98	▲ 3,27
Coğrafya-1	5	3	2	2,50	50	▼ 2,71	▼ 2,71	▲ 1,87
Felsefe	5	5	0	5,00	100	▲ 4,70	▲ 4,70	▲ 4,11
Din Kül. ve Ahl. Bil.	5	5	0	5,00	100	▲ 4,62	▲ 4,62	▲ 4,09
Felsefe (Seçmeli)	5	0	0	0,00	0	▼ 0,02	▼ 0,02	◆ 0,00
TYT Sosyal	20	18	2	17,50	88	▲ 16,02	▲ 16,03	▲ 13,34
Matematik-1	30	17	0	17,00	57	▼ 18,78	▼ 18,82	▲ 12,51
Geometri	10	3	0	3,00	30	▼ 3,57	▼ 3,58	▲ 2,17
TYT Matematik	40	20	0	20,00	50	▼ 22,34	▼ 22,40	▲ 14,68
Fizik	7	6	1	5,75	82	▲ 3,97	▲ 3,97	▲ 2,47
Kimya	7	6	0	6,00	86	▲ 5,13	▲ 5,14	▲ 3,55
Biyoloji	6	5	1	4,75	79	▲ 3,80	▲ 3,82	▲ 2,55
TYT Fen	20	17	2	16,50	83	▲ 12,90	▲ 12,93	▲ 8,56
Toplam:	120	89	9	86,75	72	▲ 80,95	▲ 81,07	▲ 62,15

Soru No	1234567890123456789012345678901234567890
TYT Türkçe	BAEDbCDBAaCBDDEaAEAcB DADbdCEDCCACBEDCAB
Cevap Anahtarı	A BAEDCCBACCBDDEDEAEAEEDADBECEDCACBEDCAB
TYT Sosyal	DCDBAbeBEBCEADBBDEAC
Cevap Anahtarı	A DCDBADCBEBCEADBBDEACBECDA
TYT Matematik	D BA BCDBBAEC AE A DC B B DA
Cevap Anahtarı	A DEBABBBCDBBAECEAEBCABDCDCBAACBEBCEADAEDA
TYT Fen	EaCBAEDC BDAECACeDBE
Cevap Anahtarı	A EBCBAEDCEBDAECACDDBE

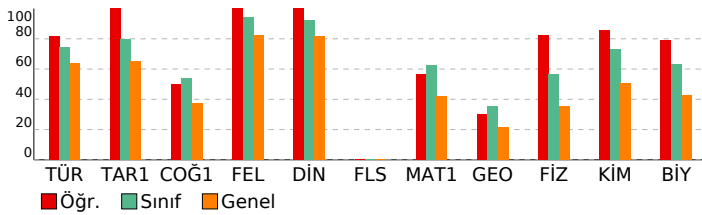

TYT Türkçe	S D Y B%
Türkçe	5 5 0 100
KAZANIM BELİRTİLMEMİŞ	40 34 5 85
TYT Sosyal	S D Y B%
Tarih-1	5 5 0 100
KAZANIM BELİRTİLMEMİŞ	5 5 0 100
Coğrafya-1	5 5 0 100
Konum, Türkiye'nin Coğrafi Konumu	1 0 1 0
Dünyada Bitkiler	1 0 1 0
Nüfusun Özellikleri ve Önemi	1 1 0 100
Doğa ve İnsan Etkileşimi	1 1 0 100
KAZANIM BELİRTİLMEMİŞ	1 1 0 100
Felsefe	5 5 0 100
Varlık felsefesinin konusunu ve problemlerini açıklar.	1 1 0 100
Siyaset felsefesinin konusunu ve problemlerini açıklar.	1 1 0 100
Ahlak felsefesinin konusunu ve problemlerini açıklar.	1 1 0 100
Bilgi felsefesinin konusunu ve problemlerini açıklar.	1 1 0 100
KAZANIM BELİRTİLMEMİŞ	1 1 0 100
Din Kül. ve Ahl. Bil.	5 5 0 100
Konfüçyanizm'in doğuşunu ve gelişim sürecini özetler.	1 1 0 100
İslam inancında imanın mahiyetini araştırır.	1 1 0 100
İnsanın doğası ile din arasında ilişki kurar.	1 1 0 100
KAZANIM BELİRTİLMEMİŞ	2 2 0 100
Felsefe (Seçmeli)	5 5 0 100
Sanat felsefesinin konusunu ve problemlerini açıklar.	1 0 0 0
Siyaset felsefesinin konusunu ve problemlerini açıklar.	1 0 0 0
Varlık felsefesinin konusunu ve problemlerini açıklar.	1 0 0 0
Bilgi felsefesinin konusunu ve problemlerini açıklar.	1 0 0 0
KAZANIM BELİRTİLMEMİŞ	1 0 0 0
TYT Matematik	S D Y B%
Matematik-1	5 5 0 100
İki kümenin kartezyen çarpımıyla ilgili işlemler yapar.	1 1 0 100
KAZANIM BELİRTİLMEMİŞ	29 16 0 55
Geometri	5 5 0 100
KAZANIM BELİRTİLMEMİŞ	10 3 0 30
TYT Fen	S D Y B%
Fizik	5 5 0 100
Konum, alınan yol, yer değiştirme, sürat ve hız kavramlarını birbirleri ile ilişkilendirir.	1 0 1 0
KAZANIM BELİRTİLMEMİŞ	6 6 0 100
Kimya	5 5 0 100
KAZANIM BELİRTİLMEMİŞ	7 6 0 86
Biyoloji	5 5 0 100
Hayvanlar	1 1 0 100
Enzimler	1 1 0 100
Ekosistemde Madde ve Enerji Akışı	1 1 0 100
Sitoplazma	1 1 0 100
KAZANIM BELİRTİLMEMİŞ	2 1 1 50

SONUÇ BELGESİ	Paraf 01474812051 TYT Deneme 5 TG
İSTANBUL / BEYLİKDÜZÜ / DÜNYA ETÜT MERKEZİ	DERSLERE GÖRE ANALİZ

Öğrenci	Numara	Sınıf
ŞEVAL ERDOĞAN	0	12-XX

Puan Türü	Puan	Genel Ortalama	Dereceler				
			Snf	Kurum	İlçe	İl	Genel
TYT	▼ 287,951	324,720	111	112	156	2982	12537
Katılımlar:			122	123	205	3699	18078

Ders	Soru	Doğru	Yanlış	Net	Başarı %	Sınıf Ort.	Kurum Ort.	Genel Ort.
Türkçe	40	24	12	21,00	53	▼ 29,68	▼ 29,70	▼ 25,57
Tarih-1	5	2	2	1,50	30	▼ 3,97	▼ 3,98	▼ 3,27
Coğrafya-1	5	4	1	3,75	75	▲ 2,71	▲ 2,71	▲ 1,87
Felsefe	5	3	0	3,00	60	▼ 4,70	▼ 4,70	▼ 4,11
Din Kül. ve Ahl. Bil.	5	5	0	5,00	100	▲ 4,62	▲ 4,62	▲ 4,09
Felsefe (Seçmeli)	5	0	0	0,00	0	▼ 0,02	▼ 0,02	◆ 0,00
TYT Sosyal	20	14	3	13,25	66	▼ 16,02	▼ 16,03	▼ 13,34
Matematik-1	30	4	1	3,75	13	▼ 18,78	▼ 18,82	▼ 12,51
Geometri	10	1	0	1,00	10	▼ 3,57	▼ 3,58	▼ 2,17
TYT Matematik	40	5	1	4,75	12	▼ 22,34	▼ 22,40	▼ 14,68
Fizik	7	2	0	2,00	29	▼ 3,97	▼ 3,97	▼ 2,47
Kimya	7	5	2	4,50	64	▼ 5,13	▼ 5,14	▲ 3,55
Biyoloji	6	3	1	2,75	46	▼ 3,80	▼ 3,82	▲ 2,55
TYT Fen	20	10	3	9,25	46	▼ 12,90	▼ 12,93	▲ 8,56
Toplam:	120	53	19	48,25	40	▼ 80,95	▼ 81,07	▼ 62,15

Soru No	1234567890123456789012345678901234567890
TYT Türkçe	BAcDCCDBebCBDDEcAbdcB DBbCdDcaA cEDCac
Cevap Anahtarı	A BAEDCCBACCBDDEDEAEAEEDADBECEDCACBEDCAB
TYT Sosyal	De dADcCEBCEA BDEAC
Cevap Anahtarı	A DCDBADCEBEBCEADBBDEACBECDA
TYT Matematik	E e E A B D
Cevap Anahtarı	A DEBABBCCBBAAECEAEBCABDCDCBAACBEBCEADAEDA
TYT Fen	E E bEBaAECA DeB
Cevap Anahtarı	A EBCBAEDCEBDAECACDDBE

TYT Türkçe	S D Y B%
Türkçe	5 2 2 40
KAZANIM BELİRTİLMEMİŞ	40 24 12 60
TYT Sosyal	S D Y B%
Tarih-1	5 2 2 40
KAZANIM BELİRTİLMEMİŞ	5 2 2 40
Coğrafya-1	S D Y B%
Konum, Türkiye'nin Coğrafi Konumu	1 1 0 100
Dünyada Bitkiler	1 1 0 100
Nüfusun Özellikleri ve Önemi	1 1 0 100
Doğa ve İnsan Etkileşimi	1 1 0 100
KAZANIM BELİRTİLMEMİŞ	1 0 1 0
Felsefe	S D Y B%
Varlık felsefesinin konusunu ve problemlerini açıklar.	1 1 0 100
Siyaset felsefesinin konusunu ve problemlerini açıklar.	1 1 0 100
Ahlak felsefesinin konusunu ve problemlerini açıklar.	1 0 0 0
Bilgi felsefesinin konusunu ve problemlerini açıklar.	1 0 0 0
KAZANIM BELİRTİLMEMİŞ	1 1 0 100
Din Kül. ve Ahl. Bil.	S D Y B%
Konfüçyanizm'in doğuşunu ve gelişim sürecini özetler.	1 1 0 100
İslam inancında imanın mahiyetini araştırır.	1 1 0 100
İnsanın doğası ile din arasında ilişki kurar.	1 1 0 100
KAZANIM BELİRTİLMEMİŞ	2 2 0 100
Felsefe (Seçmeli)	S D Y B%
Sanat felsefesinin konusunu ve problemlerini açıklar.	1 0 0 0
Siyaset felsefesinin konusunu ve problemlerini açıklar.	1 0 0 0
Varlık felsefesinin konusunu ve problemlerini açıklar.	1 0 0 0
Bilgi felsefesinin konusunu ve problemlerini açıklar.	1 0 0 0
KAZANIM BELİRTİLMEMİŞ	1 0 0 0
TYT Matematik	S D Y B%
Matematik-1	S D Y B%
İki kümenin kartezyen çarpımıyla ilgili işlemler yapar.	1 0 0 0
KAZANIM BELİRTİLMEMİŞ	29 4 1 14
Geometri	S D Y B%
KAZANIM BELİRTİLMEMİŞ	10 1 0 10
TYT Fen	S D Y B%
Fizik	S D Y B%
Konum, alınan yol, yer değiştirme, sürat ve hız kavramlarını birbirleri ile ilişkilendirir.	1 0 0 0
KAZANIM BELİRTİLMEMİŞ	6 2 0 33
Kimya	S D Y B%
KAZANIM BELİRTİLMEMİŞ	7 5 2 71
Biyoloji	S D Y B%
Hayvanlar	1 1 0 100
Enzimler	1 0 1 0
Ekosistemde Madde ve Enerji Akışı	1 1 0 100
Sitoplazma	1 0 0 0
KAZANIM BELİRTİLMEMİŞ	2 1 0 50

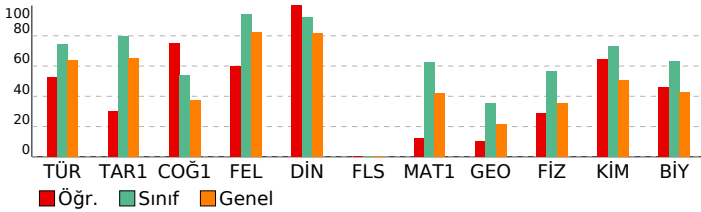

SONUÇ BELGESİ	Paraf 01474812051 TYT Deneme 5 TG
İSTANBUL / BEYLİKDÜZÜ / DÜNYA ETÜT MERKEZİ	DERSLERE GÖRE ANALİZ

Öğrenci	Numara	Sınıf
TUANA OCAK	0	12-XX

Puan Türü	Puan	Genel Ortalama	Dereceler				
			Snf	Kurum	İlçe	İl	Genel
TYT	▲ 417,985	324,720	44	45	49	908	2942
Katılımlar:			122	123	205	3699	18078

Ders	Soru	Doğru	Yanlış	Net	Başarı %	Sınıf Ort.	Kurum Ort.	Genel Ort.
Türkçe	40	35	3	34,25	86	▲ 29,68	▲ 29,70	▲ 25,57
Tarih-1	5	4	1	3,75	75	▼ 3,97	▼ 3,98	▲ 3,27
Coğrafya-1	5	3	1	2,75	55	▲ 2,71	▲ 2,71	▲ 1,87
Felsefe	5	2	0	2,00	40	▼ 4,70	▼ 4,70	▼ 4,11
Din Kül. ve Ahl. Bil.	5	3	0	3,00	60	▼ 4,62	▼ 4,62	▼ 4,09
Felsefe (Seçmeli)	5	0	0	0,00	0	▼ 0,02	▼ 0,02	◆ 0,00
TYT Sosyal	20	12	2	11,50	58	▼ 16,02	▼ 16,03	▼ 13,34
Matematik-1	30	25	3	24,25	81	▲ 18,78	▲ 18,82	▲ 12,51
Geometri	10	6	0	6,00	60	▲ 3,57	▲ 3,58	▲ 2,17
TYT Matematik	40	31	3	30,25	76	▲ 22,34	▲ 22,40	▲ 14,68
Fizik	7	5	2	4,50	64	▲ 3,97	▲ 3,97	▲ 2,47
Kimya	7	7	0	7,00	100	▲ 5,13	▲ 5,14	▲ 3,55
Biyoloji	6	5	1	4,75	79	▲ 3,80	▲ 3,82	▲ 2,55
TYT Fen	20	17	3	16,25	81	▲ 12,90	▲ 12,93	▲ 8,56
Toplam:	120	95	11	92,25	77	▲ 80,95	▲ 81,07	▲ 62,15

Soru No	12345678901234567890123456789012345678901234567890
TYT Türkçe	bDBADbCCCBAbEDDDAEADAB CED cCADCBECABDC
Cevap Anahtarı	B EDBADbCCCBACEDDDAEADABECEDBECADCBECABDC
TYT Sosyal	aADCB eDBEEB DCB
Cevap Anahtarı	B DADCBBCDBEEBDACAEDCBEBACD
TYT Matematik	BADECDBBAEBBEDECEAE ACBCDCA cBCBD E AE
Cevap Anahtarı	B BADECDBBAEBBEDECEABDCACBCDCAAEBCBDAEAAEED
TYT Fen	CEDeDeADACEBCECABcDD
Cevap Anahtarı	B CEDEDBADACEBCECABEDD

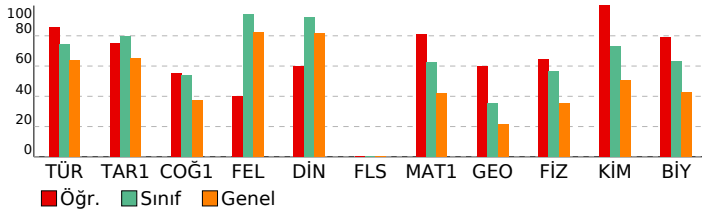

TYT Türkçe	S	D	Y	B%
Türkçe	5	4	1	80
KAZANIM BELİRTİLMEMİŞ	40	35	3	88
TYT Sosyal	S	D	Y	B%
Tarih-1	5	4	1	80
KAZANIM BELİRTİLMEMİŞ	5	4	1	80
Coğrafya-1	5	4	1	80
Konum, Türkiye'nin Coğrafi Konumu	1	1	0	100
Dünyada Bitkiler	1	0	1	0
Nüfusun Özellikleri ve Önemi	1	1	0	100
Doğa ve İnsan Etkileşimi	1	1	0	100
KAZANIM BELİRTİLMEMİŞ	1	0	0	0
Felsefe	S	D	Y	B%
Variik felsefesinin konusunu ve problemlerini açıklar.	1	0	0	0
Siyaset felsefesinin konusunu ve problemlerini açıklar.	1	0	0	0
Ahlak felsefesinin konusunu ve problemlerini açıklar.	1	0	0	0
Bilgi felsefesinin konusunu ve problemlerini açıklar.	1	1	0	100
KAZANIM BELİRTİLMEMİŞ	1	1	0	100
Din Kül. ve Ahl. Bil.	S	D	Y	B%
Konfüçyanizm'in doğuşunu ve gelişim sürecini özetler.	1	1	0	100
İslam inancında imanın mahiyetini araştırır.	1	0	0	0
İnsanın doğası ile din arasında ilişki kurar.	1	0	0	0
KAZANIM BELİRTİLMEMİŞ	2	2	0	100
Felsefe (Seçmeli)	S	D	Y	B%
Sanat felsefesinin konusunu ve problemlerini açıklar.	1	0	0	0
Siyaset felsefesinin konusunu ve problemlerini açıklar.	1	0	0	0
Variik felsefesinin konusunu ve problemlerini açıklar.	1	0	0	0
Bilgi felsefesinin konusunu ve problemlerini açıklar.	1	0	0	0
KAZANIM BELİRTİLMEMİŞ	1	0	0	0
TYT Matematik	S	D	Y	B%
Matematik-1	5	4	1	80
İki kümenin kartezyen çarpımıyla ilgili işlemler yapar.	1	1	0	100
KAZANIM BELİRTİLMEMİŞ	29	24	3	83
Geometri	S	D	Y	B%
KAZANIM BELİRTİLMEMİŞ	10	6	0	60
TYT Fen	S	D	Y	B%
Fizik	5	4	1	80
Konum, alınan yol, yer değiştirme, sürat ve hız kavramlarını birbirleri ile ilişkilendirir.	1	0	1	0
KAZANIM BELİRTİLMEMİŞ	6	5	1	83
Kimya	S	D	Y	B%
KAZANIM BELİRTİLMEMİŞ	7	7	0	100
Biyoloji	S	D	Y	B%
Hayvanlar	1	1	0	100
Enzimler	1	1	0	100
Ekosistemde Madde ve Enerji Akışı	1	1	0	100
Sitoplazma	1	0	1	0
KAZANIM BELİRTİLMEMİŞ	2	2	0	100

SONUÇ BELGESİ	Paraf 01474812051 TYT Deneme 5 TG
İSTANBUL / BEYLİKDÜZÜ / DÜNYA ETÜT MERKEZİ	DERSLERE GÖRE ANALİZ

Öğrenci	Numara	Sınıf
TUĞÇE ÖZTÜRK	0	12-XX

Puan Türü	Puan	Genel Ortalama	Dereceler				
			Snf	Kurum	İlçe	İl	Genel
TYT	▲ 382,413	324,720	76	77	87	1521	5334

Katılımlar:	122	123	205	3699	18078
-------------	-----	-----	-----	------	-------

Ders	Soru	Doğru	Yanlış	Net	Başarı %	Sınıf Ort.	Kurum Ort.	Genel Ort.
Türkçe	40	33	7	31,25	78	▲ 29,68	▲ 29,70	▲ 25,57
Tarih-1	5	5	0	5,00	100	▲ 3,97	▲ 3,98	▲ 3,27
Coğrafya-1	5	2	3	1,25	25	▼ 2,71	▼ 2,71	▼ 1,87
Felsefe	5	5	0	5,00	100	▲ 4,70	▲ 4,70	▲ 4,11
Din Kül. ve Ahl. Bil.	5	4	1	3,75	75	▼ 4,62	▼ 4,62	▼ 4,09
Felsefe (Seçmeli)	5	0	0	0,00	0	▼ 0,02	▼ 0,02	◆ 0,00
TYT Sosyal	20	16	4	15,00	75	▼ 16,02	▼ 16,03	▲ 13,34
Matematik-1	30	21	2	20,50	68	▲ 18,78	▲ 18,82	▲ 12,51
Geometri	10	0	1	-0,25	-3	▼ 3,57	▼ 3,58	▼ 2,17
TYT Matematik	40	21	3	20,25	51	▼ 22,34	▼ 22,40	▲ 14,68
Fizik	7	5	2	4,50	64	▲ 3,97	▲ 3,97	▲ 2,47
Kimya	7	5	2	4,50	64	▼ 5,13	▼ 5,14	▲ 3,55
Biyoloji	6	5	1	4,75	79	▲ 3,80	▲ 3,82	▲ 2,55
TYT Fen	20	15	5	13,75	69	▲ 12,90	▲ 12,93	▲ 8,56
Toplam:	120	85	19	80,25	67	▼ 80,95	▼ 81,07	▲ 62,15

Soru No	1234567890123456789012345678901234567890
---------	--

TYT Türkçe	BAEDeCDBeCCBDDEaAEAEeEDADbDCEbCCACaEDCAB
Cevap Anahtarı	A BAEDCCBACCBDDEDAEAEEDADbDCEbCCACaEDCAB

TYT Sosyal	DCDBAbdaEBCEADBDEbc
Cevap Anahtarı	A DCDBADCEBCEADBDEACBECDA

TYT Matematik	EBA BCDBBAEcbAE CA DCaC ACB a
Cevap Anahtarı	A DEBABBCCDBBAEcbAEBCABDCDCBAACBEBCEADAEDA

TYT Fen	EdCBeEDbcBDAECAeDDBE
Cevap Anahtarı	A EBCBAEDCEBDAECACDDBE

TYT Türkçe		S D Y B%
Türkçe		5 5 0 100
KAZANIM BELİRTİLMEMİŞ		40 33 7 83
TYT Sosyal		S D Y B%
Tarih-1		5 5 0 100
KAZANIM BELİRTİLMEMİŞ		5 5 0 100
Coğrafya-1		S D Y B%
Konum, Türkiye'nin Coğrafi Konumu		1 0 1 0
Dünyada Bitkiler		1 0 1 0
Nüfusun Özellikleri ve Önemi		1 1 0 100
Doğa ve İnsan Etkileşimi		1 1 0 100
KAZANIM BELİRTİLMEMİŞ		1 0 1 0
Felsefe		S D Y B%
Varlık felsefesinin konusunu ve problemlerini açıklar.		1 1 0 100
Siyaset felsefesinin konusunu ve problemlerini açıklar.		1 1 0 100
Ahlak felsefesinin konusunu ve problemlerini açıklar.		1 1 0 100
Bilgi felsefesinin konusunu ve problemlerini açıklar.		1 1 0 100
KAZANIM BELİRTİLMEMİŞ		1 1 0 100
Din Kül. ve Ahl. Bil.		S D Y B%
Konfüçyanizm'in doğuşunu ve gelişim sürecini özetler.		1 1 0 100
İslam inancında imanın mahiyetini araştırır.		1 1 0 100
İnsanın doğası ile din arasında ilişki kurar.		1 0 1 0
KAZANIM BELİRTİLMEMİŞ		2 2 0 100
Felsefe (Seçmeli)		S D Y B%
Sanat felsefesinin konusunu ve problemlerini açıklar.		1 0 0 0
Siyaset felsefesinin konusunu ve problemlerini açıklar.		1 0 0 0
Varlık felsefesinin konusunu ve problemlerini açıklar.		1 0 0 0
Bilgi felsefesinin konusunu ve problemlerini açıklar.		1 0 0 0
KAZANIM BELİRTİLMEMİŞ		1 0 0 0
TYT Matematik		S D Y B%
Matematik-1		S D Y B%
İki kümenin kartezyen çarpımıyla ilgili işlemler yapar.		1 1 0 100
KAZANIM BELİRTİLMEMİŞ		29 20 2 69
Geometri		S D Y B%
KAZANIM BELİRTİLMEMİŞ		10 0 1 0
TYT Fen		S D Y B%
Fizik		S D Y B%
Konum, alınan yol, yer değiştirme, sürat ve hız kavramlarını birbirleri ile ilişkilendirir.		1 0 1 0
KAZANIM BELİRTİLMEMİŞ		6 5 1 83
Kimya		S D Y B%
KAZANIM BELİRTİLMEMİŞ		7 5 2 71
Biyoloji		S D Y B%
Hayvanlar		1 1 0 100
Enzimler		1 1 0 100
Ekosistemde Madde ve Enerji Akışı		1 1 0 100
Sitoplazma		1 1 0 100
KAZANIM BELİRTİLMEMİŞ		2 1 1 50

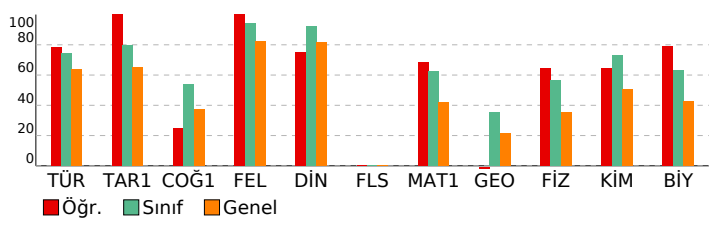

SONUÇ BELGESİ	Paraf 01474812051 TYT Deneme 5 TG
İSTANBUL / BEYLİKDÜZÜ / DÜNYA ETÜT MERKEZİ	DERSLERE GÖRE ANALİZ

Öğrenci	Numara	Sınıf
TUĞRA DERE	0	12-XX

Puan Türü	Puan	Genel Ortalama	Dereceler				
			Snf	Kurum	İlçe	İl	Genel
TYT	▲ 427,389	324,720	35	36	40	743	2295
Katılımlar:			122	123	205	3699	18078

Ders	Soru	Doğru	Yanlış	Net	Başarı %	Sınıf Ort.	Kurum Ort.	Genel Ort.
Türkçe	40	33	7	31,25	78	▲ 29,68	▲ 29,70	▲ 25,57
Tarih-1	5	5	0	5,00	100	▲ 3,97	▲ 3,98	▲ 3,27
Coğrafya-1	5	3	2	2,50	50	▼ 2,71	▼ 2,71	▲ 1,87
Felsefe	5	5	0	5,00	100	▲ 4,70	▲ 4,70	▲ 4,11
Din Kül. ve Ahl. Bil.	5	5	0	5,00	100	▲ 4,62	▲ 4,62	▲ 4,09
Felsefe (Seçmeli)	5	0	0	0,00	0	▼ 0,02	▼ 0,02	◆ 0,00
TYT Sosyal	20	18	2	17,50	88	▲ 16,02	▲ 16,03	▲ 13,34
Matematik-1	30	26	2	25,50	85	▲ 18,78	▲ 18,82	▲ 12,51
Geometri	10	6	0	6,00	60	▲ 3,57	▲ 3,58	▲ 2,17
TYT Matematik	40	32	2	31,50	79	▲ 22,34	▲ 22,40	▲ 14,68
Fizik	7	6	1	5,75	82	▲ 3,97	▲ 3,97	▲ 2,47
Kimya	7	7	0	7,00	100	▲ 5,13	▲ 5,14	▲ 3,55
Biyoloji	6	3	2	2,50	42	▼ 3,80	▼ 3,82	▼ 2,55
TYT Fen	20	16	3	15,25	76	▲ 12,90	▲ 12,93	▲ 8,56
Toplam:	120	99	14	95,50	80	▲ 80,95	▲ 81,07	▲ 62,15

Soru No	1234567890123456789012345678901234567890
TYT Türkçe	BAEDeCDBbCCBDDcbAEAcBEDADBECEdCCACdEDCac
Cevap Anahtarı	A BAEDCCBACCBDDEDAEAEBEDADBECEdCCACBEDCAB
TYT Sosyal	DCDBAbeBEBCEADBBDEAC
Cevap Anahtarı	A DCDBADCBEBCEADBBDEACBECDA
TYT Matematik	DEBABBcDBBA CbaEB ABDCDCcAACBEBCE DA E
Cevap Anahtarı	A DEBABBcDBBAEAEBCABDCDCBAACBEBCEADAEDA
TYT Fen	EdCBAEDCEBDAECAd DcE
Cevap Anahtarı	A EBCBAEDCEBDAECACDDBE

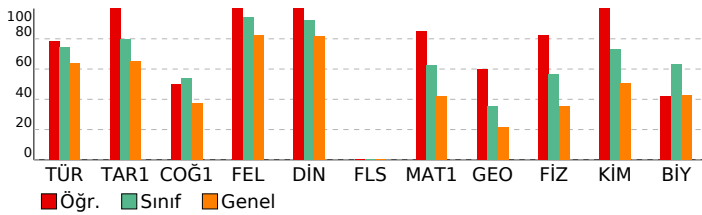

TYT Türkçe	S D Y B%
Türkçe	5 5 0 100
KAZANIM BELİRTİLMEMİŞ	40 33 7 83
TYT Sosyal	S D Y B%
Tarih-1	5 5 0 100
KAZANIM BELİRTİLMEMİŞ	5 5 0 100
Coğrafya-1	5 5 0 100
Konum, Türkiye'nin Coğrafi Konumu	1 0 1 0
Dünyada Bitkiler	1 0 1 0
Nüfusun Özellikleri ve Önemi	1 1 0 100
Doğa ve İnsan Etkileşimi	1 1 0 100
KAZANIM BELİRTİLMEMİŞ	1 1 0 100
Felsefe	S D Y B%
Varlık felsefesinin konusunu ve problemlerini açıklar.	1 1 0 100
Siyaset felsefesinin konusunu ve problemlerini açıklar.	1 1 0 100
Ahlak felsefesinin konusunu ve problemlerini açıklar.	1 1 0 100
Bilgi felsefesinin konusunu ve problemlerini açıklar.	1 1 0 100
KAZANIM BELİRTİLMEMİŞ	1 1 0 100
Din Kül. ve Ahl. Bil.	S D Y B%
Konfüçyanizm'in doğuşunu ve gelişim sürecini özetler.	1 1 0 100
İslam inancında imanın mahiyetini araştırır.	1 1 0 100
İnsanın doğası ile din arasında ilişki kurar.	1 1 0 100
KAZANIM BELİRTİLMEMİŞ	2 2 0 100
Felsefe (Seçmeli)	S D Y B%
Sanat felsefesinin konusunu ve problemlerini açıklar.	1 0 0 0
Siyaset felsefesinin konusunu ve problemlerini açıklar.	1 0 0 0
Varlık felsefesinin konusunu ve problemlerini açıklar.	1 0 0 0
Bilgi felsefesinin konusunu ve problemlerini açıklar.	1 0 0 0
KAZANIM BELİRTİLMEMİŞ	1 0 0 0
TYT Matematik	S D Y B%
Matematik-1	5 5 0 100
İki kümenin kartezyen çarpımıyla ilgili işlemler yapar.	1 1 0 100
KAZANIM BELİRTİLMEMİŞ	29 25 2 86
Geometri	S D Y B%
KAZANIM BELİRTİLMEMİŞ	10 6 0 60
TYT Fen	S D Y B%
Fizik	5 5 0 100
Konum, alınan yol, yer değiştirme, sürat ve hız kavramlarını birbirleri ile ilişkilendirir.	1 0 1 0
KAZANIM BELİRTİLMEMİŞ	6 6 0 100
Kimya	S D Y B%
KAZANIM BELİRTİLMEMİŞ	7 7 0 100
Biyoloji	S D Y B%
Hayvanlar	1 1 0 100
Enzimler	1 1 0 100
Ekosistemde Madde ve Enerji Akışı	1 0 1 0
Sitoplazma	1 1 0 100
KAZANIM BELİRTİLMEMİŞ	2 0 1 0

SONUÇ BELGESİ	Paraf 01474812051 TYT Deneme 5 TG
İSTANBUL / BEYLİKDÜZÜ / DÜNYA ETÜT MERKEZİ	DERSLERE GÖRE ANALİZ

Öğrenci	Numara	Sınıf
TUNÇ SAĞLAM	0	12-XX

Puan Türü	Puan	Genel Ortalama	Dereceler				
			Snf	Kurum	İlçe	İl	Genel
TYT	▲ 327,625	324,720	99	100	124	2411	9476
Katılımlar:			122	123	205	3699	18078

Ders	Soru	Doğru	Yanlış	Net	Başarı %	Sınıf Ort.	Kurum Ort.	Genel Ort.
Türkçe	40	27	6	25,50	64	▼ 29,68	▼ 29,70	▼ 25,57
Tarih-1	5	5	0	5,00	100	▲ 3,97	▲ 3,98	▲ 3,27
Coğrafya-1	5	2	3	1,25	25	▼ 2,71	▼ 2,71	▼ 1,87
Felsefe	5	5	0	5,00	100	▲ 4,70	▲ 4,70	▲ 4,11
Din Kül. ve Ahl. Bil.	5	5	0	5,00	100	▲ 4,62	▲ 4,62	▲ 4,09
Felsefe (Seçmeli)	5	0	0	0,00	0	▼ 0,02	▼ 0,02	◆ 0,00
TYT Sosyal	20	17	3	16,25	81	▲ 16,02	▲ 16,03	▲ 13,34
Matematik-1	30	10	1	9,75	33	▼ 18,78	▼ 18,82	▼ 12,51
Geometri	10	0	0	0,00	0	▼ 3,57	▼ 3,58	▼ 2,17
TYT Matematik	40	10	1	9,75	24	▼ 22,34	▼ 22,40	▼ 14,68
Fizik	7	4	0	4,00	57	▲ 3,97	▲ 3,97	▲ 2,47
Kimya	7	4	2	3,50	50	▼ 5,13	▼ 5,14	▼ 3,55
Biyoloji	6	3	1	2,75	46	▼ 3,80	▼ 3,82	▲ 2,55
TYT Fen	20	11	3	10,25	51	▼ 12,90	▼ 12,93	▲ 8,56
Toplam:	120	65	13	61,75	51	▼ 80,95	▼ 81,07	▼ 62,15

Soru No	12345678901234567890123456789012345678901234567890
TYT Türkçe	EDBADBCCdB C DDA AEddB CEDBdaADCBEa cD
Cevap Anahtarı	B EDBADBCCCBACEDDDAEADABECEDBECADCBECABDC
TYT Sosyal	DADCBdebBEEBDACAEDCB
Cevap Anahtarı	B DADCBBCDBEEBDACAEDCBEBACD
TYT Matematik	B DEC B bB C A D C
Cevap Anahtarı	B BADECDBBAEBBEBCEABDCACBCDCAAEBCBDAEAAEED
TYT Fen	CEBE bCEBCaCAB e
Cevap Anahtarı	B CEBEbDADACEBCECABEDD

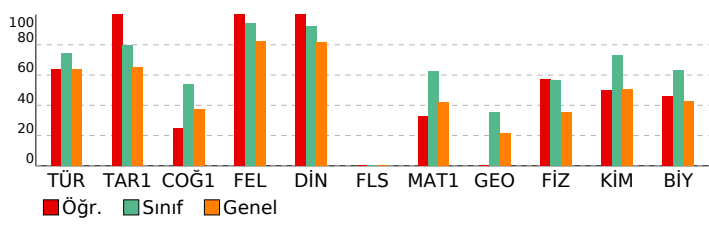

TYT Türkçe	S D Y B%
Türkçe	5 5 0 100
KAZANIM BELİRTİLMEMİŞ	40 27 6 68
TYT Sosyal	S D Y B%
Tarih-1	5 5 0 100
KAZANIM BELİRTİLMEMİŞ	5 5 0 100
Coğrafya-1	S D Y B%
Konum, Türkiye'nin Coğrafi Konumu	1 0 1 0
Dünyada Bitkiler	1 0 1 0
Nüfusun Özellikleri ve Önemi	1 1 0 100
Doğa ve İnsan Etkileşimi	1 1 0 100
KAZANIM BELİRTİLMEMİŞ	1 0 1 0
Felsefe	S D Y B%
Varlık felsefesinin konusunu ve problemlerini açıklar.	1 1 0 100
Siyaset felsefesinin konusunu ve problemlerini açıklar.	1 1 0 100
Ahlak felsefesinin konusunu ve problemlerini açıklar.	1 1 0 100
Bilgi felsefesinin konusunu ve problemlerini açıklar.	1 1 0 100
KAZANIM BELİRTİLMEMİŞ	1 1 0 100
Din Kül. ve Ahl. Bil.	S D Y B%
Konfüçyanizm'in doğuşunu ve gelişim sürecini özetler.	1 1 0 100
İslam inancında imanın mahiyetini araştırır.	1 1 0 100
İnsanın doğası ile din arasında ilişki kurar.	1 1 0 100
KAZANIM BELİRTİLMEMİŞ	2 2 0 100
Felsefe (Seçmeli)	S D Y B%
Sanat felsefesinin konusunu ve problemlerini açıklar.	1 0 0 0
Siyaset felsefesinin konusunu ve problemlerini açıklar.	1 0 0 0
Varlık felsefesinin konusunu ve problemlerini açıklar.	1 0 0 0
Bilgi felsefesinin konusunu ve problemlerini açıklar.	1 0 0 0
KAZANIM BELİRTİLMEMİŞ	1 0 0 0
TYT Matematik	S D Y B%
Matematik-1	5 5 0 100
İki kümenin kartezyen çarpımıyla ilgili işlemler yapar.	1 0 0 0
KAZANIM BELİRTİLMEMİŞ	29 10 1 34
Geometri	S D Y B%
KAZANIM BELİRTİLMEMİŞ	10 0 0 0
TYT Fen	S D Y B%
Fizik	5 5 0 100
Konum, alınan yol, yer değiştirme, sürat ve hız kavramlarını birbirleri ile ilişkilendirir.	1 1 0 100
KAZANIM BELİRTİLMEMİŞ	6 3 0 50
Kimya	S D Y B%
KAZANIM BELİRTİLMEMİŞ	7 4 2 57
Biyoloji	S D Y B%
Hayvanlar	1 1 0 100
Enzimler	1 0 1 0
Ekosistemde Madde ve Enerji Akışı	1 1 0 100
Sitoplazma	1 0 0 0
KAZANIM BELİRTİLMEMİŞ	2 1 0 50

SONUÇ BELGESİ	Paraf 01474812051 TYT Deneme 5 TG
İSTANBUL / BEYLİKDÜZÜ / DÜNYA ETÜT MERKEZİ	DERSLERE GÖRE ANALİZ

Öğrenci	Numara	Sınıf
TURGAY KATIRCI	0	12-XX

Puan Türü	Puan	Genel Ortalama	Dereceler				
			Snf	Kurum	İlçe	İl	Genel
TYT	▲ 384,316	324,720	73	74	83	1483	5205
Katılımlar:			122	123	205	3699	18078

Ders	Soru	Doğru	Yanlış	Net	Başarı %	Sınıf Ort.	Kurum Ort.	Genel Ort.
Türkçe	40	28	12	25,00	63	▼ 29,68	▼ 29,70	▼ 25,57
Tarih-1	5	4	1	3,75	75	▼ 3,97	▼ 3,98	▲ 3,27
Coğrafya-1	5	2	3	1,25	25	▼ 2,71	▼ 2,71	▼ 1,87
Felsefe	5	5	0	5,00	100	▲ 4,70	▲ 4,70	▲ 4,11
Din Kül. ve Ahl. Bil.	5	5	0	5,00	100	▲ 4,62	▲ 4,62	▲ 4,09
Felsefe (Seçmeli)	5	0	0	0,00	0	▼ 0,02	▼ 0,02	◆ 0,00
TYT Sosyal	20	16	4	15,00	75	▼ 16,02	▼ 16,03	▲ 13,34
Matematik-1	30	26	2	25,50	85	▲ 18,78	▲ 18,82	▲ 12,51
Geometri	10	0	0	0,00	0	▼ 3,57	▼ 3,58	▼ 2,17
TYT Matematik	40	26	2	25,50	64	▲ 22,34	▲ 22,40	▲ 14,68
Fizik	7	4	2	3,50	50	▼ 3,97	▼ 3,97	▲ 2,47
Kimya	7	7	0	7,00	100	▲ 5,13	▲ 5,14	▲ 3,55
Biyoloji	6	5	1	4,75	79	▲ 3,80	▲ 3,82	▲ 2,55
TYT Fen	20	16	3	15,25	76	▲ 12,90	▲ 12,93	▲ 8,56
Toplam:	120	86	21	80,75	67	▼ 80,95	▼ 81,07	▲ 62,15

Soru No	1234567890123456789012345678901234567890
TYT Türkçe	EDBADBbCbBeCaDDAEAdDbaCEbBEaADCBEcbceC
Cevap Anahtarı	B EDBADBCCBACEDDDAEADABECEDBECADCBECABDC
TYT Sosyal	aADCBBeBaEBDACAEDCB
Cevap Anahtarı	B DADCBBCDBEEBDACAEDCBEBACD
TYT Matematik	BADECD BbEBBEbdeABD ACBCDCAAEb
Cevap Anahtarı	B BADECDDBAEbBEbCEABDCACBCDCAAEbCBDAEAAEED
TYT Fen	CdaED ADACEBCEdABEDD
Cevap Anahtarı	B CEbEDBADACEBCECABEDD

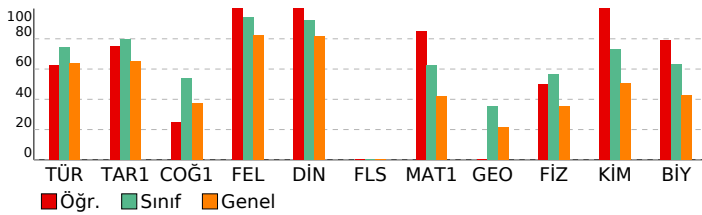

TYT Türkçe	S D Y B%
Türkçe	5 4 1 80
KAZANIM BELİRTİLMEMİŞ	40 28 12 70
TYT Sosyal	S D Y B%
Tarih-1	5 4 1 80
KAZANIM BELİRTİLMEMİŞ	5 4 1 80
Coğrafya-1	S D Y B%
Konum, Türkiye'nin Coğrafi Konumu	1 0 1 0
Dünyada Bitkiler	1 0 1 0
Nüfusun Özellikleri ve Önemi	1 0 1 0
Doğa ve İnsan Etkileşimi	1 1 0 100
KAZANIM BELİRTİLMEMİŞ	1 1 0 100
Felsefe	S D Y B%
Varlık felsefesinin konusunu ve problemlerini açıklar.	1 1 0 100
Siyaset felsefesinin konusunu ve problemlerini açıklar.	1 1 0 100
Ahlak felsefesinin konusunu ve problemlerini açıklar.	1 1 0 100
Bilgi felsefesinin konusunu ve problemlerini açıklar.	1 1 0 100
KAZANIM BELİRTİLMEMİŞ	1 1 0 100
Din Kül. ve Ahl. Bil.	S D Y B%
Konfüçyanizm'in doğuşunu ve gelişim sürecini özetler.	1 1 0 100
İslam inancında imanın mahiyetini araştırır.	1 1 0 100
İnsanın doğası ile din arasında ilişki kurar.	1 1 0 100
KAZANIM BELİRTİLMEMİŞ	2 2 0 100
Felsefe (Seçmeli)	S D Y B%
Sanat felsefesinin konusunu ve problemlerini açıklar.	1 0 0 0
Siyaset felsefesinin konusunu ve problemlerini açıklar.	1 0 0 0
Varlık felsefesinin konusunu ve problemlerini açıklar.	1 0 0 0
Bilgi felsefesinin konusunu ve problemlerini açıklar.	1 0 0 0
KAZANIM BELİRTİLMEMİŞ	1 0 0 0
TYT Matematik	S D Y B%
Matematik-1	S D Y B%
İki kümenin kartezyen çarpımıyla ilgili işlemler yapar.	1 1 0 100
KAZANIM BELİRTİLMEMİŞ	29 25 2 86
Geometri	S D Y B%
KAZANIM BELİRTİLMEMİŞ	10 0 0 0
TYT Fen	S D Y B%
Fizik	S D Y B%
Konum, alınan yol, yer değiştirme, sürat ve hız kavramlarını birbirleri ile ilişkilendirir.	1 0 1 0
KAZANIM BELİRTİLMEMİŞ	6 4 1 67
Kimya	S D Y B%
KAZANIM BELİRTİLMEMİŞ	7 7 0 100
Biyoloji	S D Y B%
Hayvanlar	1 1 0 100
Enzimler	1 1 0 100
Ekosistemde Madde ve Enerji Akışı	1 1 0 100
Sitoplazma	1 1 0 100
KAZANIM BELİRTİLMEMİŞ	2 1 1 50

SONUÇ BELGESİ	Paraf 01474812051 TYT Deneme 5 TG
İSTANBUL / BEYLİKDÜZÜ / DÜNYA ETÜT MERKEZİ	DERSLERE GÖRE ANALİZ

Öğrenci	Numara	Sınıf
YAĞIZ AVKAN	0	12-XX

Puan Türü	Puan	Genel Ortalama	Dereceler				
			Snf	Kurum	İlçe	İl	Genel
TYT	▲ 407,137	324,720	54	55	60	1081	3668
Katılımlar:			122	123	205	3699	18078

Ders	Soru	Doğru	Yanlış	Net	Başarı %	Sınıf Ort.	Kurum Ort.	Genel Ort.
Türkçe	40	33	6	31,50	79	▲ 29,68	▲ 29,70	▲ 25,57
Tarih-1	5	4	1	3,75	75	▼ 3,97	▼ 3,98	▲ 3,27
Coğrafya-1	5	4	1	3,75	75	▲ 2,71	▲ 2,71	▲ 1,87
Felsefe	5	5	0	5,00	100	▲ 4,70	▲ 4,70	▲ 4,11
Din Kül. ve Ahl. Bil.	5	5	0	5,00	100	▲ 4,62	▲ 4,62	▲ 4,09
Felsefe (Seçmeli)	5	0	0	0,00	0	▼ 0,02	▼ 0,02	◆ 0,00
TYT Sosyal	20	18	2	17,50	88	▲ 16,02	▲ 16,03	▲ 13,34
Matematik-1	30	26	4	25,00	83	▲ 18,78	▲ 18,82	▲ 12,51
Geometri	10	2	1	1,75	18	▼ 3,57	▼ 3,58	▼ 2,17
TYT Matematik	40	28	5	26,75	67	▲ 22,34	▲ 22,40	▲ 14,68
Fizik	7	6	1	5,75	82	▲ 3,97	▲ 3,97	▲ 2,47
Kimya	7	4	3	3,25	46	▼ 5,13	▼ 5,14	▼ 3,55
Biyoloji	6	4	0	4,00	67	▲ 3,80	▲ 3,82	▲ 2,55
TYT Fen	20	14	4	13,00	65	▲ 12,90	▲ 12,93	▲ 8,56
Toplam:	120	93	17	88,75	74	▲ 80,95	▲ 81,07	▲ 62,15

Soru No	12345678901234567890123456789012345678901234567890
TYT Türkçe	EDBADBCCCBceCE DDAAEDABaCEDBbCbCcEceBDC
Cevap Anahtarı	B EDBADBCCCBACEDDDAAEDABeCEDBECADCBECABDC
TYT Sosyal	bADCBBeDBEEBDACAEDCB
Cevap Anahtarı	B DADCBBCDBEEBDACAEDCBEBACD
TYT Matematik	caDECDCBAEBBEBCEABDCACBCDCAccB BDb
Cevap Anahtarı	B BADECDBBAEBBEBCEABDCACBCDCAAEBCBDAEAAEED
TYT Fen	CEBEDeADdeEcCE AB DD
Cevap Anahtarı	B CEBEDBADACEBCECABEDD

TYT Türkçe	S D Y B%
Türkçe	5 4 1 80
KAZANIM BELİRTİLMEMİŞ	40 33 6 83
TYT Sosyal	S D Y B%
Tarih-1	5 4 1 80
KAZANIM BELİRTİLMEMİŞ	5 4 1 80
Coğrafya-1	S D Y B%
Konum, Türkiye'nin Coğrafi Konumu	1 1 0 100
Dünyada Bitkiler	1 0 1 0
Nüfusun Özellikleri ve Önemi	1 1 0 100
Doğa ve İnsan Etkileşimi	1 1 0 100
KAZANIM BELİRTİLMEMİŞ	1 1 0 100
Felsefe	S D Y B%
Varlık felsefesinin konusunu ve problemlerini açıklar.	1 1 0 100
Siyaset felsefesinin konusunu ve problemlerini açıklar.	1 1 0 100
Ahlak felsefesinin konusunu ve problemlerini açıklar.	1 1 0 100
Bilgi felsefesinin konusunu ve problemlerini açıklar.	1 1 0 100
KAZANIM BELİRTİLMEMİŞ	1 1 0 100
Din Kül. ve Ahl. Bil.	S D Y B%
Konfüçyanizm'in doğuşunu ve gelişim sürecini özetler.	1 1 0 100
İslam inancında imanın mahiyetini araştırır.	1 1 0 100
İnsanın doğası ile din arasında ilişki kurar.	1 1 0 100
KAZANIM BELİRTİLMEMİŞ	2 2 0 100
Felsefe (Seçmeli)	S D Y B%
Sanat felsefesinin konusunu ve problemlerini açıklar.	1 0 0 0
Siyaset felsefesinin konusunu ve problemlerini açıklar.	1 0 0 0
Varlık felsefesinin konusunu ve problemlerini açıklar.	1 0 0 0
Bilgi felsefesinin konusunu ve problemlerini açıklar.	1 0 0 0
KAZANIM BELİRTİLMEMİŞ	1 0 0 0
TYT Matematik	S D Y B%
Matematik-1	5 4 1 80
İki kümenin kartezyen çarpımıyla ilgili işlemler yapar.	1 1 0 100
KAZANIM BELİRTİLMEMİŞ	29 25 4 86
Geometri	S D Y B%
KAZANIM BELİRTİLMEMİŞ	10 2 1 20
TYT Fen	S D Y B%
Fizik	5 4 1 80
Konum, alınan yol, yer değiştirme, sürat ve hız kavramlarını birbirleri ile ilişkilendirir.	1 1 0 100
KAZANIM BELİRTİLMEMİŞ	6 5 1 83
Kimya	S D Y B%
KAZANIM BELİRTİLMEMİŞ	7 4 3 57
Biyoloji	S D Y B%
Hayvanlar	1 1 0 100
Enzimler	1 1 0 100
Ekosistemde Madde ve Enerji Akışı	1 1 0 100
Sitoplazma	1 0 0 0
KAZANIM BELİRTİLMEMİŞ	2 1 0 50

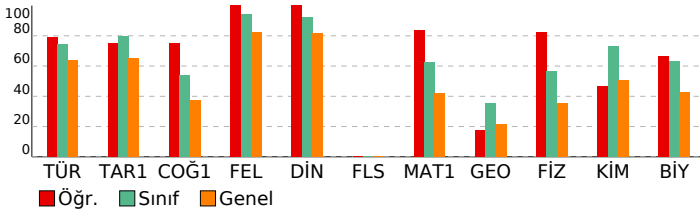

SONUÇ BELGESİ	Paraf 01474812051 TYT Deneme 5 TG
İSTANBUL / BEYLİKDÜZÜ / DÜNYA ETÜT MERKEZİ	DERSLERE GÖRE ANALİZ

Öğrenci	Numara	Sınıf
YAĞIZ VAROL	0	12-XX

Puan Türü	Puan	Genel Ortalama	Dereceler				
			Snf	Kurum	İlçe	İl	Genel
TYT	▲ 396,381	324,720	65	66	73	1270	4367

Katılımlar:	122	123	205	3699	18078
-------------	-----	-----	-----	------	-------

Ders	Soru	Doğru	Yanlış	Net	Başarı %	Sınıf Ort.	Kurum Ort.	Genel Ort.
Türkçe	40	35	5	33,75	84	▲ 29,68	▲ 29,70	▲ 25,57
Tarih-1	5	3	2	2,50	50	▼ 3,97	▼ 3,98	▼ 3,27
Coğrafya-1	5	3	1	2,75	55	▲ 2,71	▲ 2,71	▲ 1,87
Felsefe	5	5	0	5,00	100	▲ 4,70	▲ 4,70	▲ 4,11
Din Kül. ve Ahl. Bil.	5	5	0	5,00	100	▲ 4,62	▲ 4,62	▲ 4,09
Felsefe (Seçmeli)	5	0	0	0,00	0	▼ 0,02	▼ 0,02	◆ 0,00
TYT Sosyal	20	16	3	15,25	76	▼ 16,02	▼ 16,03	▲ 13,34
Matematik-1	30	21	3	20,25	68	▲ 18,78	▲ 18,82	▲ 12,51
Geometri	10	2	2	1,50	15	▼ 3,57	▼ 3,58	▼ 2,17
TYT Matematik	40	23	5	21,75	54	▼ 22,34	▼ 22,40	▲ 14,68
Fizik	7	6	1	5,75	82	▲ 3,97	▲ 3,97	▲ 2,47
Kimya	7	6	0	6,00	86	▲ 5,13	▲ 5,14	▲ 3,55
Biyoloji	6	3	2	2,50	42	▼ 3,80	▼ 3,82	▼ 2,55
TYT Fen	20	15	3	14,25	71	▲ 12,90	▲ 12,93	▲ 8,56
Toplam:	120	89	16	85,00	71	▲ 80,95	▲ 81,07	▲ 62,15

Soru No	12345678901234567890123456789012345678901234567890
---------	--

TYT Türkçe	EDBADBCCCBbbedDDAEADABECEDBEaADCCeCABDe
Cevap Anahtarı	B EDBADBCCCBACEDDDAEADABECEDBECADCBECABDC

TYT Sosyal	bdDCB eDBEEBDACAEDCB
Cevap Anahtarı	B DADCBCDBEEBDACAEDCBEBACD

TYT Matematik	BAD CD BAEBBc CEABD ACBaDCd B Be bE
Cevap Anahtarı	B BADECDBBAEBBCEABDCACBCDCAAEBCBDAEAAEED

TYT Fen	CEaEDBA ACEBCEeABc D
Cevap Anahtarı	B CEBEADACEBCECABEDD

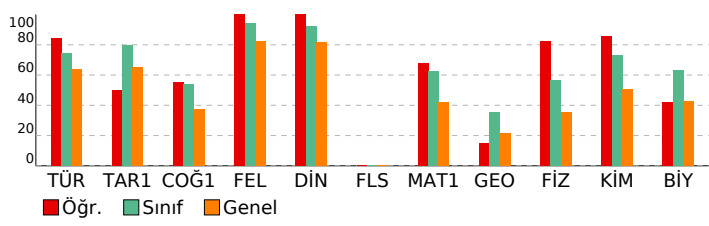

TYT Türkçe	S D Y B%
Türkçe	5 3 2 60
KAZANIM BELİRTİLMEMİŞ	40 35 5 88
TYT Sosyal	S D Y B%
Tarih-1	5 3 2 60
KAZANIM BELİRTİLMEMİŞ	5 3 2 60
Coğrafya-1	S D Y B%
Konum, Türkiye'nin Coğrafi Konumu	1 1 0 100
Dünyada Bitkiler	1 0 1 0
Nüfusun Özellikleri ve Önemi	1 1 0 100
Doğa ve İnsan Etkileşimi	1 1 0 100
KAZANIM BELİRTİLMEMİŞ	1 0 0 0
Felsefe	S D Y B%
Varlık felsefesinin konusunu ve problemlerini açıklar.	1 1 0 100
Siyaset felsefesinin konusunu ve problemlerini açıklar.	1 1 0 100
Ahlak felsefesinin konusunu ve problemlerini açıklar.	1 1 0 100
Bilgi felsefesinin konusunu ve problemlerini açıklar.	1 1 0 100
KAZANIM BELİRTİLMEMİŞ	1 1 0 100
Din Kül. ve Ahl. Bil.	S D Y B%
Konfüçyanizm'in doğuşunu ve gelişim sürecini özetler.	1 1 0 100
İslam inancında imanın mahiyetini araştırır.	1 1 0 100
İnsanın doğası ile din arasında ilişki kurar.	1 1 0 100
KAZANIM BELİRTİLMEMİŞ	2 2 0 100
Felsefe (Seçmeli)	S D Y B%
Sanat felsefesinin konusunu ve problemlerini açıklar.	1 0 0 0
Siyaset felsefesinin konusunu ve problemlerini açıklar.	1 0 0 0
Varlık felsefesinin konusunu ve problemlerini açıklar.	1 0 0 0
Bilgi felsefesinin konusunu ve problemlerini açıklar.	1 0 0 0
KAZANIM BELİRTİLMEMİŞ	1 0 0 0

TYT Matematik	S D Y B%
Matematik-1	1 1 0 100
İki kümenin kartezyen çarpımıyla ilgili işlemler yapar.	29 20 3 69
KAZANIM BELİRTİLMEMİŞ	29 20 3 69
Geometri	S D Y B%
KAZANIM BELİRTİLMEMİŞ	10 2 2 20

TYT Fen	S D Y B%
Fizik	1 0 1 0
Konum, alınan yol, yer değiştirme, sürat ve hız kavramlarını birbirleri ile ilişkilendirir.	6 6 0 100
KAZANIM BELİRTİLMEMİŞ	6 6 0 100
Kimya	S D Y B%
KAZANIM BELİRTİLMEMİŞ	7 6 0 86
Biyoloji	S D Y B%
Hayvanlar	1 1 0 100
Enzimler	1 1 0 100
Ekosistemde Madde ve Enerji Akışı	1 1 0 100
Sitoplazma	1 0 1 0
KAZANIM BELİRTİLMEMİŞ	2 0 1 0

SONUÇ BELGESİ	Paraf 01474812051 TYT Deneme 5 TG
İSTANBUL / BEYLİKDÜZÜ / DÜNYA ETÜT MERKEZİ	DERSLERE GÖRE ANALİZ

Öğrenci	Numara	Sınıf
YAĞMUR ASLAN	0	12-XX

Puan Türü	Puan	Genel Ortalama	Dereceler				
			Snf	Kurum	İlçe	İl	Genel
TYT	▲ 384,940	324,720	72	73	82	1475	5165
Katılımlar:			122	123	205	3699	18078

Ders	Soru	Doğru	Yanlış	Net	Başarı %	Sınıf Ort.	Kurum Ort.	Genel Ort.
Türkçe	40	37	3	36,25	91	▲ 29,68	▲ 29,70	▲ 25,57
Tarih-1	5	4	1	3,75	75	▼ 3,97	▼ 3,98	▲ 3,27
Coğrafya-1	5	4	1	3,75	75	▲ 2,71	▲ 2,71	▲ 1,87
Felsefe	5	5	0	5,00	100	▲ 4,70	▲ 4,70	▲ 4,11
Din Kül. ve Ahl. Bil.	5	5	0	5,00	100	▲ 4,62	▲ 4,62	▲ 4,09
Felsefe (Seçmeli)	5	0	0	0,00	0	▼ 0,02	▼ 0,02	◆ 0,00
TYT Sosyal	20	18	2	17,50	88	▲ 16,02	▲ 16,03	▲ 13,34
Matematik-1	30	13	4	12,00	40	▼ 18,78	▼ 18,82	▼ 12,51
Geometri	10	0	1	-0,25	-3	▼ 3,57	▼ 3,58	▼ 2,17
TYT Matematik	40	13	5	11,75	29	▼ 22,34	▼ 22,40	▼ 14,68
Fizik	7	5	1	4,75	68	▲ 3,97	▲ 3,97	▲ 2,47
Kimya	7	7	0	7,00	100	▲ 5,13	▲ 5,14	▲ 3,55
Biyoloji	6	4	1	3,75	63	▼ 3,80	▼ 3,82	▲ 2,55
TYT Fen	20	16	2	15,50	78	▲ 12,90	▲ 12,93	▲ 8,56
Toplam:	120	84	12	81,00	68	▲ 80,95	▼ 81,07	▲ 62,15

Soru No	1234567890123456789012345678901234567890
TYT Türkçe	BAEDCCDBAbCBDDcDAEAEbEDADBECEdCdACBEDCAB
Cevap Anahtarı	A BAEDCCDBACCBDDEDAEAEbEDADBECEdCCACBEDCAB
TYT Sosyal	DCDeADCaEBCEADBBDEAC
Cevap Anahtarı	A DCDBADCBEBCEADBBDEACBECD
TYT Matematik	DEBA cCDa ECbA DCD B e
Cevap Anahtarı	A DEBABBCCBBAAECEAEBCABDCDCBAACBEBCEADAEDA
TYT Fen	EdC AEDCEBDAECAC Dbc
Cevap Anahtarı	A EBCBAEDCEBDAECACDDBE

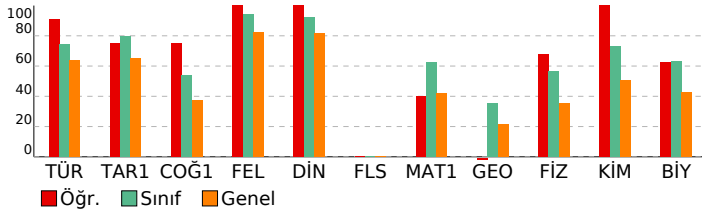

TYT Türkçe	S D Y B%
Türkçe	5 4 1 80
KAZANIM BELİRTİLMEMİŞ	40 37 3 93
TYT Sosyal	S D Y B%
Tarih-1	5 4 1 80
KAZANIM BELİRTİLMEMİŞ	5 4 1 80
Coğrafya-1	S D Y B%
Konum, Türkiye'nin Coğrafi Konumu	1 1 0 100
Dünyada Bitkiler	1 1 0 100
Nüfusun Özellikleri ve Önemi	1 1 0 100
Doğa ve İnsan Etkileşimi	1 1 0 100
KAZANIM BELİRTİLMEMİŞ	1 0 1 0
Felsefe	S D Y B%
Varlık felsefesinin konusunu ve problemlerini açıklar.	1 1 0 100
Siyaset felsefesinin konusunu ve problemlerini açıklar.	1 1 0 100
Ahlak felsefesinin konusunu ve problemlerini açıklar.	1 1 0 100
Bilgi felsefesinin konusunu ve problemlerini açıklar.	1 1 0 100
KAZANIM BELİRTİLMEMİŞ	1 1 0 100
Din Kül. ve Ahl. Bil.	S D Y B%
Konfüçyanizm'in doğuşunu ve gelişim sürecini özetler.	1 1 0 100
İslam inancında imanın mahiyetini araştırır.	1 1 0 100
İnsanın doğası ile din arasında ilişki kurar.	1 1 0 100
KAZANIM BELİRTİLMEMİŞ	2 2 0 100
Felsefe (Seçmeli)	S D Y B%
Sanat felsefesinin konusunu ve problemlerini açıklar.	1 0 0 0
Siyaset felsefesinin konusunu ve problemlerini açıklar.	1 0 0 0
Varlık felsefesinin konusunu ve problemlerini açıklar.	1 0 0 0
Bilgi felsefesinin konusunu ve problemlerini açıklar.	1 0 0 0
KAZANIM BELİRTİLMEMİŞ	1 0 0 0
TYT Matematik	S D Y B%
Matematik-1	S D Y B%
İki kümenin kartezyen çarpımıyla ilgili işlemler yapar.	1 0 0 0
KAZANIM BELİRTİLMEMİŞ	29 13 4 45
Geometri	S D Y B%
KAZANIM BELİRTİLMEMİŞ	10 0 1 0
TYT Fen	S D Y B%
Fizik	S D Y B%
Konum, alınan yol, yer değiştirme, sürat ve hız kavramlarını birbirleri ile ilişkilendirir.	1 0 1 0
KAZANIM BELİRTİLMEMİŞ	6 5 0 83
Kimya	S D Y B%
KAZANIM BELİRTİLMEMİŞ	7 7 0 100
Biyoloji	S D Y B%
Hayvanlar	1 1 0 100
Enzimler	1 1 0 100
Ekosistemde Madde ve Enerji Akışı	1 1 0 100
Sitoplazma	1 0 1 0
KAZANIM BELİRTİLMEMİŞ	2 1 0 50

SONUÇ BELGESİ	Paraf 01474812051 TYT Deneme 5 TG
İSTANBUL / BEYLİKDÜZÜ / DÜNYA ETÜT MERKEZİ	DERSLERE GÖRE ANALİZ

Öğrenci	Numara	Sınıf
YİĞİT EYÜPOĞLU	0	12-XX

Puan Türü	Puan	Genel Ortalama	Dereceler				
			Snf	Kurum	İlçe	İl	Genel
TYT	▲ 437,212	324,720	25	25	29	582	1707
Katılımlar:			122	123	205	3699	18078

Ders	Soru	Doğru	Yanlış	Net	Başarı %	Sınıf Ort.	Kurum Ort.	Genel Ort.
Türkçe	40	30	10	27,50	69	▼ 29,68	▼ 29,70	▲ 25,57
Tarih-1	5	5	0	5,00	100	▲ 3,97	▲ 3,98	▲ 3,27
Coğrafya-1	5	5	0	5,00	100	▲ 2,71	▲ 2,71	▲ 1,87
Felsefe	5	5	0	5,00	100	▲ 4,70	▲ 4,70	▲ 4,11
Din Kül. ve Ahl. Bil.	5	5	0	5,00	100	▲ 4,62	▲ 4,62	▲ 4,09
Felsefe (Seçmeli)	5	0	0	0,00	0	▼ 0,02	▼ 0,02	◆ 0,00
TYT Sosyal	20	20	0	20,00	100	▲ 16,02	▲ 16,03	▲ 13,34
Matematik-1	30	28	2	27,50	92	▲ 18,78	▲ 18,82	▲ 12,51
Geometri	10	8	2	7,50	75	▲ 3,57	▲ 3,58	▲ 2,17
TYT Matematik	40	36	4	35,00	88	▲ 22,34	▲ 22,40	▲ 14,68
Fizik	7	5	2	4,50	64	▲ 3,97	▲ 3,97	▲ 2,47
Kimya	7	6	1	5,75	82	▲ 5,13	▲ 5,14	▲ 3,55
Biyoloji	6	6	0	6,00	100	▲ 3,80	▲ 3,82	▲ 2,55
TYT Fen	20	17	3	16,25	81	▲ 12,90	▲ 12,93	▲ 8,56
Toplam:	120	103	17	98,75	82	▲ 80,95	▲ 81,07	▲ 62,15

Soru No	1234567890123456789012345678901234567890
TYT Türkçe	BAbDbCbBbbCBDDDEDAEAcBaDdbBdCEDCCACBEeCAB
Cevap Anahtarı	A BAEDCCBACCBDDEDAEAEEDADBECECCACBEDCAB
TYT Sosyal	DCDBADCBEBCeADBBDEAC
Cevap Anahtarı	A DCDBADCBEBCeADBBDEACBECD
TYT Matematik	DEBAaBCbBBAECEAEBCABDCDCBAACBEBCeDeAEADAe
Cevap Anahtarı	A DEBABBCCBBAAEAEBCABDCDCBAACBEBCeDAEADAe
TYT Fen	EaCeAEDbEBDAECACDDBE
Cevap Anahtarı	A EBCBAEDCEBDAECACDDBE

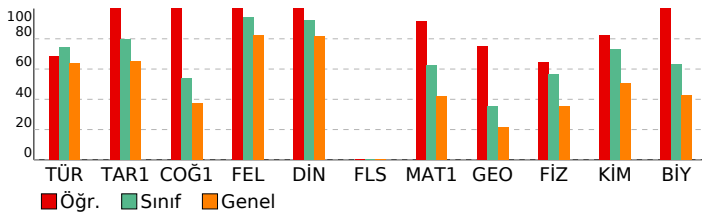

TYT Türkçe	S D Y B%
Türkçe	5 5 0 100
KAZANIM BELİRTİLMEMİŞ	40 30 10 75
TYT Sosyal	S D Y B%
Tarih-1	5 5 0 100
KAZANIM BELİRTİLMEMİŞ	5 5 0 100
Coğrafya-1	S D Y B%
Konum, Türkiye'nin Coğrafi Konumu	1 1 0 100
Dünyada Bitkiler	1 1 0 100
Nüfusun Özellikleri ve Önemi	1 1 0 100
Doğa ve İnsan Etkileşimi	1 1 0 100
KAZANIM BELİRTİLMEMİŞ	1 1 0 100
Felsefe	S D Y B%
Varlık felsefesinin konusunu ve problemlerini açıklar.	1 1 0 100
Siyaset felsefesinin konusunu ve problemlerini açıklar.	1 1 0 100
Ahlak felsefesinin konusunu ve problemlerini açıklar.	1 1 0 100
Bilgi felsefesinin konusunu ve problemlerini açıklar.	1 1 0 100
KAZANIM BELİRTİLMEMİŞ	1 1 0 100
Din Kül. ve Ahl. Bil.	S D Y B%
Konfüçyanizm'in doğuşunu ve gelişim sürecini özetler.	1 1 0 100
İslam inancında imanın mahiyetini araştırır.	1 1 0 100
İnsanın doğası ile din arasında ilişki kurar.	1 1 0 100
KAZANIM BELİRTİLMEMİŞ	2 2 0 100
Felsefe (Seçmeli)	S D Y B%
Sanat felsefesinin konusunu ve problemlerini açıklar.	1 0 0 0
Siyaset felsefesinin konusunu ve problemlerini açıklar.	1 0 0 0
Varlık felsefesinin konusunu ve problemlerini açıklar.	1 0 0 0
Bilgi felsefesinin konusunu ve problemlerini açıklar.	1 0 0 0
KAZANIM BELİRTİLMEMİŞ	1 0 0 0
TYT Matematik	S D Y B%
Matematik-1	S D Y B%
İki kümenin kartezyen çarpımıyla ilgili işlemler yapar.	1 1 0 100
KAZANIM BELİRTİLMEMİŞ	29 27 2 93
Geometri	S D Y B%
KAZANIM BELİRTİLMEMİŞ	10 8 2 80
TYT Fen	S D Y B%
Fizik	S D Y B%
Konum, alınan yol, yer değiştirme, sürat ve hız kavramlarını birbirleri ile ilişkilendirir.	1 0 1 0
KAZANIM BELİRTİLMEMİŞ	6 5 1 83
Kimya	S D Y B%
KAZANIM BELİRTİLMEMİŞ	7 6 1 86
Biyoloji	S D Y B%
Hayvanlar	1 1 0 100
Enzimler	1 1 0 100
Ekosistemde Madde ve Enerji Akışı	1 1 0 100
Sitoplazma	1 1 0 100
KAZANIM BELİRTİLMEMİŞ	2 2 0 100

SONUÇ BELGESİ	Paraf 01474812051 TYT Deneme 5 TG
İSTANBUL / BEYLİKDÜZÜ / DÜNYA ETÜT MERKEZİ	DERSLERE GÖRE ANALİZ

Öğrenci	Numara	Sınıf
YUNUS EFE BİNGÖL	0	12-XX

Puan Türü	Puan	Genel Ortalama	Dereceler				
			Snf	Kurum	İlçe	İl	Genel
TYT	▲ 339,349	324,720	96	97	120	2243	8615
Katılımlar:			122	123	205	3699	18078

Ders	Soru	Doğru	Yanlış	Net	Başarı %	Sınıf Ort.	Kurum Ort.	Genel Ort.
Türkçe	40	29	8	27,00	68	▼ 29,68	▼ 29,70	▲ 25,57
Tarih-1	5	5	0	5,00	100	▲ 3,97	▲ 3,98	▲ 3,27
Coğrafya-1	5	2	3	1,25	25	▼ 2,71	▼ 2,71	▼ 1,87
Felsefe	5	5	0	5,00	100	▲ 4,70	▲ 4,70	▲ 4,11
Din Kül. ve Ahl. Bil.	5	5	0	5,00	100	▲ 4,62	▲ 4,62	▲ 4,09
Felsefe (Seçmeli)	5	0	0	0,00	0	▼ 0,02	▼ 0,02	◆ 0,00
TYT Sosyal	20	17	3	16,25	81	▲ 16,02	▲ 16,03	▲ 13,34
Matematik-1	30	9	10	6,50	22	▼ 18,78	▼ 18,82	▼ 12,51
Geometri	10	2	0	2,00	20	▼ 3,57	▼ 3,58	▼ 2,17
TYT Matematik	40	11	10	8,50	21	▼ 22,34	▼ 22,40	▼ 14,68
Fizik	7	5	2	4,50	64	▲ 3,97	▲ 3,97	▲ 2,47
Kimya	7	6	1	5,75	82	▲ 5,13	▲ 5,14	▲ 3,55
Biyoloji	6	4	2	3,50	58	▼ 3,80	▼ 3,82	▲ 2,55
TYT Fen	20	15	5	13,75	69	▲ 12,90	▲ 12,93	▲ 8,56
Toplam:	120	72	26	65,50	55	▼ 80,95	▼ 81,07	▲ 62,15

Soru No	1234567890123456789012345678901234567890
TYT Türkçe	EDBAcdbbCBACEeDDcEAEDbb CdDB CADC ECABDC
Cevap Anahtarı	B EDBADBCCBACEDDDAEADABECEDBECADCBECABDC
TYT Sosyal	DADCBceaeBEEBDACAEDCB
Cevap Anahtarı	B DADCBBCDBEEBDACAEDCBEBACD
TYT Matematik	BA ECacd c Ec c abe B DC cB BD
Cevap Anahtarı	B BADECDBBAEBBEBCEABDCACBCDCAAEBCBDAEAAEED
TYT Fen	CEaEDeADAeEBCEaABEcD
Cevap Anahtarı	B CEBEADACEBCECABEDD

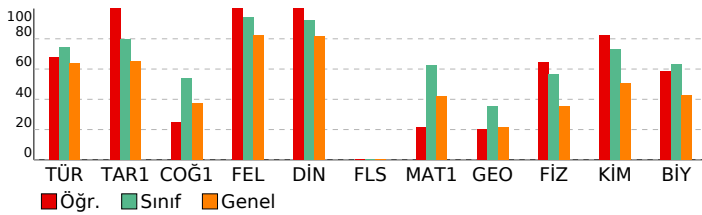

TYT Türkçe	S D Y B%
Türkçe	5 5 0 100
KAZANIM BELİRTİLMEMİŞ	40 29 8 73
TYT Sosyal	S D Y B%
Tarih-1	5 5 0 100
KAZANIM BELİRTİLMEMİŞ	5 5 0 100
Coğrafya-1	S D Y B%
Konum, Türkiye'nin Coğrafi Konumu	1 0 1 0
Dünyada Bitkiler	1 0 1 0
Nüfusun Özellikleri ve Önemi	1 1 0 100
Doğa ve İnsan Etkileşimi	1 1 0 100
KAZANIM BELİRTİLMEMİŞ	1 0 1 0
Felsefe	S D Y B%
Varlık felsefesinin konusunu ve problemlerini açıklar.	1 1 0 100
Siyaset felsefesinin konusunu ve problemlerini açıklar.	1 1 0 100
Ahlak felsefesinin konusunu ve problemlerini açıklar.	1 1 0 100
Bilgi felsefesinin konusunu ve problemlerini açıklar.	1 1 0 100
KAZANIM BELİRTİLMEMİŞ	1 1 0 100
Din Kül. ve Ahl. Bil.	S D Y B%
Konfüçyanizm'in doğuşunu ve gelişim sürecini özetler.	1 1 0 100
İslam inancında imanın mahiyetini araştırır.	1 1 0 100
İnsanın doğası ile din arasında ilişki kurar.	1 1 0 100
KAZANIM BELİRTİLMEMİŞ	2 2 0 100
Felsefe (Seçmeli)	S D Y B%
Sanat felsefesinin konusunu ve problemlerini açıklar.	1 0 0 0
Siyaset felsefesinin konusunu ve problemlerini açıklar.	1 0 0 0
Varlık felsefesinin konusunu ve problemlerini açıklar.	1 0 0 0
Bilgi felsefesinin konusunu ve problemlerini açıklar.	1 0 0 0
KAZANIM BELİRTİLMEMİŞ	1 0 0 0
TYT Matematik	S D Y B%
Matematik-1	S D Y B%
İki kümenin kartezyen çarpımıyla ilgili işlemler yapar.	1 0 0 0
KAZANIM BELİRTİLMEMİŞ	29 9 10 31
Geometri	S D Y B%
KAZANIM BELİRTİLMEMİŞ	10 2 0 20
TYT Fen	S D Y B%
Fizik	S D Y B%
Konum, alınan yol, yer değiştirme, sürat ve hız kavramlarını birbirleri ile ilişkilendirir.	1 0 1 0
KAZANIM BELİRTİLMEMİŞ	6 5 1 83
Kimya	S D Y B%
KAZANIM BELİRTİLMEMİŞ	7 6 1 86
Biyoloji	S D Y B%
Hayvanlar	1 1 0 100
Enzimler	1 1 0 100
Ekosistemde Madde ve Enerji Akışı	1 1 0 100
Sitoplazma	1 1 0 100
KAZANIM BELİRTİLMEMİŞ	2 0 2 0

SONUÇ BELGESİ	Paraf 01474812051 TYT Deneme 5 TG
İSTANBUL / BEYLİKDÜZÜ / DÜNYA ETÜT MERKEZİ	DERSLERE GÖRE ANALİZ

Öğrenci	Numara	Sınıf
YUSUF TÖRÜN	0	12-XX

Puan Türü	Puan	Genel Ortalama	Dereceler				
			Snf	Kurum	İlçe	İl	Genel
TYT	▲ 432,758	324,720	29	29	33	647	1964
Katılımlar:			122	123	205	3699	18078

Ders	Soru	Doğru	Yanlış	Net	Başarı %	Sınıf Ort.	Kurum Ort.	Genel Ort.
Türkçe	40	35	5	33,75	84	▲ 29,68	▲ 29,70	▲ 25,57
Tarih-1	5	5	0	5,00	100	▲ 3,97	▲ 3,98	▲ 3,27
Coğrafya-1	5	4	1	3,75	75	▲ 2,71	▲ 2,71	▲ 1,87
Felsefe	5	5	0	5,00	100	▲ 4,70	▲ 4,70	▲ 4,11
Din Kül. ve Ahl. Bil.	5	5	0	5,00	100	▲ 4,62	▲ 4,62	▲ 4,09
Felsefe (Seçmeli)	5	0	0	0,00	0	▼ 0,02	▼ 0,02	◆ 0,00
TYT Sosyal	20	19	1	18,75	94	▲ 16,02	▲ 16,03	▲ 13,34
Matematik-1	30	24	3	23,25	78	▲ 18,78	▲ 18,82	▲ 12,51
Geometri	10	5	0	5,00	50	▲ 3,57	▲ 3,58	▲ 2,17
TYT Matematik	40	29	3	28,25	71	▲ 22,34	▲ 22,40	▲ 14,68
Fizik	7	6	1	5,75	82	▲ 3,97	▲ 3,97	▲ 2,47
Kimya	7	6	0	6,00	86	▲ 5,13	▲ 5,14	▲ 3,55
Biyoloji	6	5	1	4,75	79	▲ 3,80	▲ 3,82	▲ 2,55
TYT Fen	20	17	2	16,50	83	▲ 12,90	▲ 12,93	▲ 8,56
Toplam:	120	100	11	97,25	81	▲ 80,95	▲ 81,07	▲ 62,15

Soru No	12345678901234567890123456789012345678901234567890
TYT Türkçe	BAEDbCBACCBDDDeBAEAEcEDADBECEdCaACaEDCAB
Cevap Anahtarı	A BAEDCCBACCBDDDEDAEAEBEDADBECEdCCACBEDCAB
TYT Sosyal	DCDBAcCBEBCEADBBDEAC
Cevap Anahtarı	A DCDBADCBEBCEADBBDEACBECD
TYT Matematik	DEBABBcDBBAEdcAEB ABDCDCBc CB B D DAE
Cevap Anahtarı	A DEBABBcDBBAEceAEBcABDCDCBAACBEBCEADAEDA
TYT Fen	EBCaAEDCEB AECAaDDBE
Cevap Anahtarı	A EBCBAEDCEBDAECACDDBE

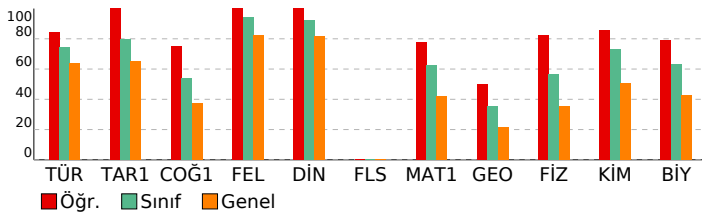

TYT Türkçe	S D Y B%
Türkçe	5 5 0 100
KAZANIM BELİRTİLMEMİŞ	40 35 5 88
TYT Sosyal	S D Y B%
Tarih-1	5 5 0 100
KAZANIM BELİRTİLMEMİŞ	5 5 0 100
Coğrafya-1	S D Y B%
Konum, Türkiye'nin Coğrafi Konumu	1 0 1 0
Dünyada Bitkiler	1 1 0 100
Nüfusun Özellikleri ve Önemi	1 1 0 100
Doğa ve İnsan Etkileşimi	1 1 0 100
KAZANIM BELİRTİLMEMİŞ	1 1 0 100
Felsefe	S D Y B%
Varlık felsefesinin konusunu ve problemlerini açıklar.	1 1 0 100
Siyaset felsefesinin konusunu ve problemlerini açıklar.	1 1 0 100
Ahlak felsefesinin konusunu ve problemlerini açıklar.	1 1 0 100
Bilgi felsefesinin konusunu ve problemlerini açıklar.	1 1 0 100
KAZANIM BELİRTİLMEMİŞ	1 1 0 100
Din Kül. ve Ahl. Bil.	S D Y B%
Konfüçyanizm'in doğuşunu ve gelişim sürecini özetler.	1 1 0 100
İslam inancında imanın mahiyetini araştırır.	1 1 0 100
İnsanın doğası ile din arasında ilişki kurar.	1 1 0 100
KAZANIM BELİRTİLMEMİŞ	2 2 0 100
Felsefe (Seçmeli)	S D Y B%
Sanat felsefesinin konusunu ve problemlerini açıklar.	1 0 0 0
Siyaset felsefesinin konusunu ve problemlerini açıklar.	1 0 0 0
Varlık felsefesinin konusunu ve problemlerini açıklar.	1 0 0 0
Bilgi felsefesinin konusunu ve problemlerini açıklar.	1 0 0 0
KAZANIM BELİRTİLMEMİŞ	1 0 0 0
TYT Matematik	S D Y B%
Matematik-1	S D Y B%
İki kümenin kartezyen çarpımıyla ilgili işlemler yapar.	1 1 0 100
KAZANIM BELİRTİLMEMİŞ	29 23 3 79
Geometri	S D Y B%
KAZANIM BELİRTİLMEMİŞ	10 5 0 50
TYT Fen	S D Y B%
Fizik	S D Y B%
Konum, alınan yol, yer değiştirme, sürat ve hız kavramlarını birbirleri ile ilişkilendirir.	1 1 0 100
KAZANIM BELİRTİLMEMİŞ	6 5 1 83
Kimya	S D Y B%
KAZANIM BELİRTİLMEMİŞ	7 6 0 86
Biyoloji	S D Y B%
Hayvanlar	1 1 0 100
Enzimler	1 1 0 100
Ekosistemde Madde ve Enerji Akışı	1 1 0 100
Sitoplazma	1 1 0 100
KAZANIM BELİRTİLMEMİŞ	2 1 1 50

SONUÇ BELGESİ	Paraf 01474812051 TYT Deneme 5 TG
İSTANBUL / BEYLİKDÜZÜ / DÜNYA ETÜT MERKEZİ	DERSLERE GÖRE ANALİZ

Öğrenci	Numara	Sınıf
ZEHRA AYDIN	0	12-XX

Puan Türü	Puan	Genel Ortalama	Dereceler				
			Snf	Kurum	İlçe	İl	Genel
TYT	▼ 292,101	324,720	109	110	153	2940	12238
Katılımlar:			122	123	205	3699	18078

Ders	Soru	Doğru	Yanlış	Net	Başarı %	Sınıf Ort.	Kurum Ort.	Genel Ort.
Türkçe	40	31	8	29,00	73	▼ 29,68	▼ 29,70	▲ 25,57
Tarih-1	5	4	1	3,75	75	▼ 3,97	▼ 3,98	▲ 3,27
Coğrafya-1	5	0	4	-1,00	-20	▼ 2,71	▼ 2,71	▼ 1,87
Felsefe	5	5	0	5,00	100	▲ 4,70	▲ 4,70	▲ 4,11
Din Kül. ve Ahl. Bil.	5	5	0	5,00	100	▲ 4,62	▲ 4,62	▲ 4,09
Felsefe (Seçmeli)	5	0	0	0,00	0	▼ 0,02	▼ 0,02	◆ 0,00
TYT Sosyal	20	14	5	12,75	64	▼ 16,02	▼ 16,03	▼ 13,34
Matematik-1	30	8	7	6,25	21	▼ 18,78	▼ 18,82	▼ 12,51
Geometri	10	0	0	0,00	0	▼ 3,57	▼ 3,58	▼ 2,17
TYT Matematik	40	8	7	6,25	16	▼ 22,34	▼ 22,40	▼ 14,68
Fizik	7	0	7	-1,75	-25	▼ 3,97	▼ 3,97	▼ 2,47
Kimya	7	3	0	3,00	43	▼ 5,13	▼ 5,14	▼ 3,55
Biyoloji	6	2	4	1,00	17	▼ 3,80	▼ 3,82	▼ 2,55
TYT Fen	20	5	11	2,25	11	▼ 12,90	▼ 12,93	▼ 8,56
Toplam:	120	58	31	50,25	42	▼ 80,95	▼ 81,07	▼ 62,15

Soru No	1234567890123456789012345678901234567890
TYT Türkçe	BeEDCCDBebCBDDDEDAEAaBaDADcbCEbCCACBE CAB
Cevap Anahtarı	A BAEDCCDBACCBDDEDAEAEBEDADBECEDCACBEDCAB
TYT Sosyal	DCDgAbe beCEADBBDEAC
Cevap Anahtarı	A DCDBADCBEBCEADBBDEACBECDA
TYT Matematik	ebdc CbBe C DC CB Bb
Cevap Anahtarı	A DEBABBCCBBAAECEAEBCABDCDCBAACBEBCEADAEDA
TYT Fen	cabdcde AECAbcedE
Cevap Anahtarı	A EBCBAEDCEBDAEACDDBE

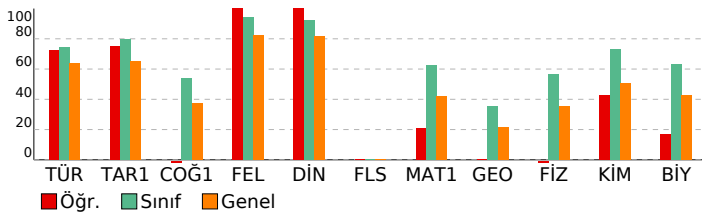

TYT Türkçe	S D Y B%
Türkçe	5 4 1 80
KAZANIM BELİRTİLMEMİŞ	40 31 8 78
TYT Sosyal	S D Y B%
Tarih-1	5 4 1 80
KAZANIM BELİRTİLMEMİŞ	5 4 1 80
Coğrafya-1	S D Y B%
Konum, Türkiye'nin Coğrafi Konumu	1 0 1 0
Dünyada Bitkiler	1 0 1 0
Nüfusun Özellikleri ve Önemi	1 0 1 0
Doğa ve İnsan Etkileşimi	1 0 1 0
KAZANIM BELİRTİLMEMİŞ	1 0 0 0
Felsefe	S D Y B%
Varlık felsefesinin konusunu ve problemlerini açıklar.	1 1 0 100
Siyaset felsefesinin konusunu ve problemlerini açıklar.	1 1 0 100
Ahlak felsefesinin konusunu ve problemlerini açıklar.	1 1 0 100
Bilgi felsefesinin konusunu ve problemlerini açıklar.	1 1 0 100
KAZANIM BELİRTİLMEMİŞ	1 1 0 100
Din Kül. ve Ahl. Bil.	S D Y B%
Konfüçyuzizm'in doğuşunu ve gelişim sürecini özetler.	1 1 0 100
İslam inancında imanın mahiyetini araştırır.	1 1 0 100
İnsanın doğası ile din arasında ilişki kurar.	1 1 0 100
KAZANIM BELİRTİLMEMİŞ	2 2 0 100
Felsefe (Seçmeli)	S D Y B%
Sanat felsefesinin konusunu ve problemlerini açıklar.	1 0 0 0
Siyaset felsefesinin konusunu ve problemlerini açıklar.	1 0 0 0
Varlık felsefesinin konusunu ve problemlerini açıklar.	1 0 0 0
Bilgi felsefesinin konusunu ve problemlerini açıklar.	1 0 0 0
KAZANIM BELİRTİLMEMİŞ	1 0 0 0
TYT Matematik	S D Y B%
Matematik-1	S D Y B%
İki kümenin kartezyen çarpımıyla ilgili işlemler yapar.	1 0 0 0
KAZANIM BELİRTİLMEMİŞ	29 8 7 28
Geometri	S D Y B%
KAZANIM BELİRTİLMEMİŞ	10 0 0 0
TYT Fen	S D Y B%
Fizik	S D Y B%
Konum, alınan yol, yer değiştirme, sürat ve hız kavramlarını birbirleri ile ilişkilendirir.	1 0 1 0
KAZANIM BELİRTİLMEMİŞ	6 0 6 0
Kimya	S D Y B%
KAZANIM BELİRTİLMEMİŞ	7 3 0 43
Biyoloji	S D Y B%
Hayvanlar	1 1 0 100
Enzimler	1 0 1 0
Ekosistemde Madde ve Enerji Akışı	1 0 1 0
Sitoplazma	1 1 0 100
KAZANIM BELİRTİLMEMİŞ	2 0 2 0

SONUÇ BELGESİ	Paraf 01474812051 TYT Deneme 5 TG
İSTANBUL / BEYLİKDÜZÜ / DÜNYA ETÜT MERKEZİ	DERSLERE GÖRE ANALİZ

Öğrenci	Numara	Sınıf
ZEYNEP CİMCOZ	0	12-XX

Puan Türü	Puan	Genel Ortalama	Dereceler				
			Snf	Kurum	İlçe	İl	Genel
TYT	▲ 394,899	324,720	66	67	74	1302	4472
Katılımlar:			122	123	205	3699	18078

Ders	Soru	Doğru	Yanlış	Net	Başarı %	Sınıf Ort.	Kurum Ort.	Genel Ort.
Türkçe	40	31	4	30,00	75	▲29,68	▲29,70	▲25,57
Tarih-1	5	5	0	5,00	100	▲3,97	▲3,98	▲3,27
Coğrafya-1	5	4	1	3,75	75	▲2,71	▲2,71	▲1,87
Felsefe	5	4	0	4,00	80	▼4,70	▼4,70	▼4,11
Din Kül. ve Ahl. Bil.	5	5	0	5,00	100	▲4,62	▲4,62	▲4,09
Felsefe (Seçmeli)	5	0	0	0,00	0	▼0,02	▼0,02	◆0,00
TYT Sosyal	20	18	1	17,75	89	▲16,02	▲16,03	▲13,34
Matematik-1	30	21	3	20,25	68	▲18,78	▲18,82	▲12,51
Geometri	10	3	1	2,75	28	▼3,57	▼3,58	▲2,17
TYT Matematik	40	24	4	23,00	58	▲22,34	▲22,40	▲14,68
Fizik	7	5	1	4,75	68	▲3,97	▲3,97	▲2,47
Kimya	7	6	0	6,00	86	▲5,13	▲5,14	▲3,55
Biyoloji	6	3	0	3,00	50	▼3,80	▼3,82	▲2,55
TYT Fen	20	14	1	13,75	69	▲12,90	▲12,93	▲8,56
Toplam:	120	87	10	84,50	70	▲80,95	▲81,07	▲62,15

Soru No	12345678901234567890123456789012345678901234567890
TYT Türkçe	EDBADBCCCBAb DDDd AEDAB CdDc CADCBCEA DC
Cevap Anahtarı	B EDBADBCCCBACEDDDAEADABECEDBECADCBECABDC
TYT Sosyal	DADCBCbBEEBDA AEDCB
Cevap Anahtarı	B DADCBCDBEEBDACAEDCBEBACD
TYT Matematik	BADECD B EBBEcbEABD bCBCDC B BD E e
Cevap Anahtarı	B BADECDBBAEBBEBCEABDCACBCDCAAEBCBDAEAAEED
TYT Fen	CE EDcADA EBCECA D
Cevap Anahtarı	B CEBEADACEBCECABEDD

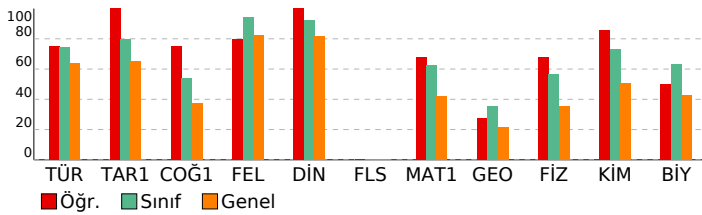

TYT Türkçe	S D Y B%
Türkçe	5 5 0 100
KAZANIM BELİRTİLMEMİŞ	40 31 4 78
TYT Sosyal	S D Y B%
Tarih-1	5 5 0 100
KAZANIM BELİRTİLMEMİŞ	5 5 0 100
Coğrafya-1	S D Y B%
Konum, Türkiye'nin Coğrafi Konumu	1 0 1 0
Dünyada Bitkiler	1 1 0 100
Nüfusun Özellikleri ve Önemi	1 1 0 100
Doğa ve İnsan Etkileşimi	1 1 0 100
KAZANIM BELİRTİLMEMİŞ	1 1 0 100
Felsefe	S D Y B%
Varlık felsefesinin konusunu ve problemlerini açıklar.	1 0 0 0
Siyaset felsefesinin konusunu ve problemlerini açıklar.	1 1 0 100
Ahlak felsefesinin konusunu ve problemlerini açıklar.	1 1 0 100
Bilgi felsefesinin konusunu ve problemlerini açıklar.	1 1 0 100
KAZANIM BELİRTİLMEMİŞ	1 1 0 100
Din Kül. ve Ahl. Bil.	S D Y B%
Konfüçyuzizm'in doğuşunu ve gelişim sürecini özetler.	1 1 0 100
İslam inancında imanın mahiyetini araştırır.	1 1 0 100
İnsanın doğası ile din arasında ilişki kurar.	1 1 0 100
KAZANIM BELİRTİLMEMİŞ	2 2 0 100
Felsefe (Seçmeli)	S D Y B%
Sanat felsefesinin konusunu ve problemlerini açıklar.	1 0 0 0
Siyaset felsefesinin konusunu ve problemlerini açıklar.	1 0 0 0
Varlık felsefesinin konusunu ve problemlerini açıklar.	1 0 0 0
Bilgi felsefesinin konusunu ve problemlerini açıklar.	1 0 0 0
KAZANIM BELİRTİLMEMİŞ	1 0 0 0
TYT Matematik	S D Y B%
Matematik-1	S D Y B%
İki kümenin kartezyen çarpımıyla ilgili işlemler yapar.	1 0 1 0
KAZANIM BELİRTİLMEMİŞ	29 21 2 72
Geometri	S D Y B%
KAZANIM BELİRTİLMEMİŞ	10 3 1 30
TYT Fen	S D Y B%
Fizik	S D Y B%
Konum, alınan yol, yer değiştirme, sürat ve hız kavramlarını birbirleri ile ilişkilendirir.	1 0 0 0
KAZANIM BELİRTİLMEMİŞ	6 5 1 83
Kimya	S D Y B%
KAZANIM BELİRTİLMEMİŞ	7 6 0 86
Biyoloji	S D Y B%
Hayvanlar	1 1 0 100
Enzimler	1 1 0 100
Ekosistemde Madde ve Enerji Akışı	1 0 0 0
Sitoplazma	1 0 0 0
KAZANIM BELİRTİLMEMİŞ	2 1 0 50

SONUÇ BELGESİ	Paraf 01474812051 TYT Deneme 5 TG
İSTANBUL / BEYLİKDÜZÜ / DÜNYA ETÜT MERKEZİ	DERSLERE GÖRE ANALİZ

Öğrenci	Numara	Sınıf
ZEYNEP ÇOLAK	0	12-XX

Puan Türü	Puan	Genel Ortalama	Dereceler				
			Snf	Kurum	İlçe	İl	Genel
TYT	▲ 351,087	324,720	90	91	112	2055	7724

Katılımlar:	122	123	205	3699	18078
-------------	-----	-----	-----	------	-------

Ders	Soru	Doğru	Yanlış	Net	Başarı %	Sınıf Ort.	Kurum Ort.	Genel Ort.
Türkçe	40	34	5	32,75	82	▲ 29,68	▲ 29,70	▲ 25,57
Tarih-1	5	4	1	3,75	75	▼ 3,97	▼ 3,98	▲ 3,27
Coğrafya-1	5	3	2	2,50	50	▼ 2,71	▼ 2,71	▲ 1,87
Felsefe	5	5	0	5,00	100	▲ 4,70	▲ 4,70	▲ 4,11
Din Kül. ve Ahl. Bil.	5	5	0	5,00	100	▲ 4,62	▲ 4,62	▲ 4,09
Felsefe (Seçmeli)	5	0	0	0,00	0	▼ 0,02	▼ 0,02	▲ 0,00
TYT Sosyal	20	17	3	16,25	81	▲ 16,02	▲ 16,03	▲ 13,34
Matematik-1	30	15	4	14,00	47	▼ 18,78	▼ 18,82	▲ 12,51
Geometri	10	3	1	2,75	28	▼ 3,57	▼ 3,58	▲ 2,17
TYT Matematik	40	18	5	16,75	42	▼ 22,34	▼ 22,40	▲ 14,68
Fizik	7	1	2	0,50	7	▼ 3,97	▼ 3,97	▼ 2,47
Kimya	7	2	0	2,00	29	▼ 5,13	▼ 5,14	▼ 3,55
Biyoloji	6	2	0	2,00	33	▼ 3,80	▼ 3,82	▼ 2,55
TYT Fen	20	5	2	4,50	23	▼ 12,90	▼ 12,93	▼ 8,56
Toplam:	120	74	15	70,25	59	▼ 80,95	▼ 81,07	▲ 62,15

Soru No	1234567890123456789012345678901234567890
---------	--

TYT Türkçe	BAEDCCDBAaCBDDEbAeAEB DAbDcDdCCACBEDCAB
Cevap Anahtarı	A BAEDCCDBACCBDDEDEAEAEEDADBECEDCACBEDCAB

TYT Sosyal	DCDcADCaEeCEADBBDEAC
Cevap Anahtarı	A DCDBADCBEBCeADBBDEACBECD

TYT Matematik	EBAdBCacBAEb AE C DC C C BC D e
Cevap Anahtarı	A DEBABBCCBBAAEeCABDCDCBAACBEBCeADAEDAE

TYT Fen	E b c A CA B
Cevap Anahtarı	A EBCBAEDCEBDAECACDDBE

TYT Türkçe	S D Y B%
Türkçe	5 4 1 80
KAZANIM BELİRTİLMEMİŞ	40 34 5 85
TYT Sosyal	S D Y B%
Tarih-1	5 4 1 80
KAZANIM BELİRTİLMEMİŞ	5 4 1 80
Coğrafya-1	S D Y B%
Konum, Türkiye'nin Coğrafi Konumu	1 1 0 100
Dünyada Bitkiler	1 1 0 100
Nüfusun Özellikleri ve Önemi	1 1 0 100
Doğa ve İnsan Etkileşimi	1 0 1 0
KAZANIM BELİRTİLMEMİŞ	1 0 1 0
Felsefe	S D Y B%
Varlık felsefesinin konusunu ve problemlerini açıklar.	1 1 0 100
Siyaset felsefesinin konusunu ve problemlerini açıklar.	1 1 0 100
Ahlak felsefesinin konusunu ve problemlerini açıklar.	1 1 0 100
Bilgi felsefesinin konusunu ve problemlerini açıklar.	1 1 0 100
KAZANIM BELİRTİLMEMİŞ	1 1 0 100
Din Kül. ve Ahl. Bil.	S D Y B%
Konfüçyanizm'in doğuşunu ve gelişim sürecini özetler.	1 1 0 100
İslam inancında imanın mahiyetini araştırır.	1 1 0 100
İnsanın doğası ile din arasında ilişki kurar.	1 1 0 100
KAZANIM BELİRTİLMEMİŞ	2 2 0 100
Felsefe (Seçmeli)	S D Y B%
Sanat felsefesinin konusunu ve problemlerini açıklar.	1 0 0 0
Siyaset felsefesinin konusunu ve problemlerini açıklar.	1 0 0 0
Varlık felsefesinin konusunu ve problemlerini açıklar.	1 0 0 0
Bilgi felsefesinin konusunu ve problemlerini açıklar.	1 0 0 0
KAZANIM BELİRTİLMEMİŞ	1 0 0 0
TYT Matematik	S D Y B%
Matematik-1	S D Y B%
İki kümenin kartezyen çarpımıyla ilgili işlemler yapar.	1 0 0 0
KAZANIM BELİRTİLMEMİŞ	29 15 4 52
Geometri	S D Y B%
KAZANIM BELİRTİLMEMİŞ	10 3 1 30
TYT Fen	S D Y B%
Fizik	S D Y B%
Konum, alınan yol, yer değiştirme, sürat ve hız kavramlarını birbirleri ile ilişkilendirir.	1 0 0 0
KAZANIM BELİRTİLMEMİŞ	6 1 2 17
Kimya	S D Y B%
KAZANIM BELİRTİLMEMİŞ	7 2 0 29
Biyoloji	S D Y B%
Hayvanlar	1 1 0 100
Enzimler	1 0 0 0
Ekosistemde Madde ve Enerji Akışı	1 1 0 100
Sitoplazma	1 0 0 0
KAZANIM BELİRTİLMEMİŞ	2 0 0 0

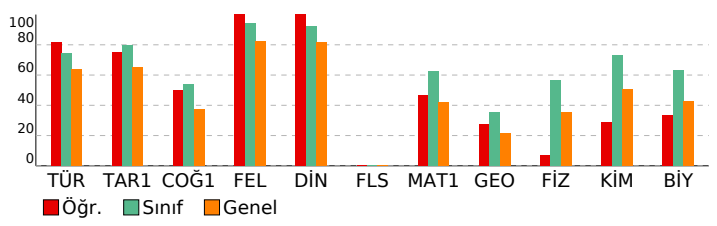

SONUÇ BELGESİ	Paraf 01474812051 TYT Deneme 5 TG
İSTANBUL / BEYLİKDÜZÜ / DÜNYA ETÜT MERKEZİ	DERSLERE GÖRE ANALİZ

Öğrenci	Numara	Sınıf
ZÜBEYDE KARAMÜRSEL	0	12-XX

Puan Türü	Puan	Genel Ortalama	Dereceler				
			Snf	Kurum	İlçe	İl	Genel
TYT	▼ 276,346	324,720	116	117	164	3128	13419
Katılımlar:			122	123	205	3699	18078

Ders	Soru	Doğru	Yanlış	Net	Başarı %	Sınıf Ort.	Kurum Ort.	Genel Ort.
Türkçe	40	23	16	19,00	48	▼ 29,68	▼ 29,70	▼ 25,57
Tarih-1	5	5	0	5,00	100	▲ 3,97	▲ 3,98	▲ 3,27
Coğrafya-1	5	3	2	2,50	50	▼ 2,71	▼ 2,71	▲ 1,87
Felsefe	5	5	0	5,00	100	▲ 4,70	▲ 4,70	▲ 4,11
Din Kül. ve Ahl. Bil.	5	5	0	5,00	100	▲ 4,62	▲ 4,62	▲ 4,09
Felsefe (Seçmeli)	5	0	0	0,00	0	▼ 0,02	▼ 0,02	◆ 0,00
TYT Sosyal	20	18	2	17,50	88	▲ 16,02	▲ 16,03	▲ 13,34
Matematik-1	30	6	2	5,50	18	▼ 18,78	▼ 18,82	▼ 12,51
Geometri	10	0	0	0,00	0	▼ 3,57	▼ 3,58	▼ 2,17
TYT Matematik	40	6	2	5,50	14	▼ 22,34	▼ 22,40	▼ 14,68
Fizik	7	0	0	0,00	0	▼ 3,97	▼ 3,97	▼ 2,47
Kimya	7	1	1	0,75	11	▼ 5,13	▼ 5,14	▼ 3,55
Biyoloji	6	2	0	2,00	33	▼ 3,80	▼ 3,82	▼ 2,55
TYT Fen	20	3	1	2,75	14	▼ 12,90	▼ 12,93	▼ 8,56
Toplam:	120	50	21	44,75	37	▼ 80,95	▼ 81,07	▼ 62,15

Soru No	1234567890123456789012345678901234567890
TYT Türkçe	ebEDaCDBeabBDDEbbEAEB DdDBbCEbCCdCBEEedc
Cevap Anahtarı	A BAEDCCDBACCBDDEDEAEAEBEDADBECEDCACBEDCAB
TYT Sosyal	DCDBAaCeEBCEADBBDEAC
Cevap Anahtarı	A DCDBADCEBEBCEADBBDEACBECDA
TYT Matematik	D Bbbb e D C
Cevap Anahtarı	A DEBABBCCBBAAEAEBCABDCDCBAACBEBCEADAEDAEDAE
TYT Fen	e C D B
Cevap Anahtarı	A EBCBAEDCEBDAECACDDBE

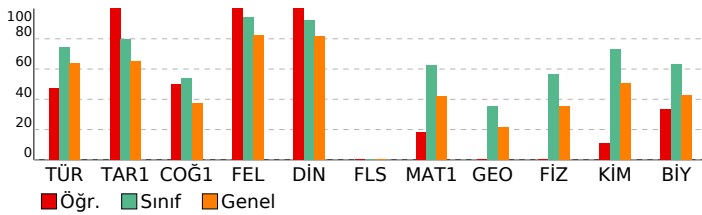

TYT Türkçe	S	D	Y	B%
Türkçe	5	5	0	100
KAZANIM BELİRTİLMEMİŞ	40	23	16	58
TYT Sosyal	S	D	Y	B%
Tarih-1	5	5	0	100
KAZANIM BELİRTİLMEMİŞ	5	5	0	100
Coğrafya-1	5	5	0	100
Konum, Türkiye'nin Coğrafi Konumu	1	0	1	0
Dünyada Bitkiler	1	1	0	100
Nüfusun Özellikleri ve Önemi	1	1	0	100
Doğa ve İnsan Etkileşimi	1	1	0	100
KAZANIM BELİRTİLMEMİŞ	1	0	1	0
Felsefe	S	D	Y	B%
Varlık felsefesinin konusunu ve problemlerini açıklar.	1	1	0	100
Siyaset felsefesinin konusunu ve problemlerini açıklar.	1	1	0	100
Ahlak felsefesinin konusunu ve problemlerini açıklar.	1	1	0	100
Bilgi felsefesinin konusunu ve problemlerini açıklar.	1	1	0	100
KAZANIM BELİRTİLMEMİŞ	1	1	0	100
Din Kül. ve Ahl. Bil.	S	D	Y	B%
Konfüçyuzizm'in doğuşunu ve gelişim sürecini özetler.	1	1	0	100
İslam inancında imanın mahiyetini araştırır.	1	1	0	100
İnsanın doğası ile din arasında ilişki kurar.	1	1	0	100
KAZANIM BELİRTİLMEMİŞ	2	2	0	100
Felsefe (Seçmeli)	S	D	Y	B%
Sanat felsefesinin konusunu ve problemlerini açıklar.	1	0	0	0
Siyaset felsefesinin konusunu ve problemlerini açıklar.	1	0	0	0
Varlık felsefesinin konusunu ve problemlerini açıklar.	1	0	0	0
Bilgi felsefesinin konusunu ve problemlerini açıklar.	1	0	0	0
KAZANIM BELİRTİLMEMİŞ	1	0	0	0
TYT Matematik	S	D	Y	B%
Matematik-1	1	0	0	0
İki kümenin kartezyen çarpımıyla ilgili işlemler yapar.	1	0	0	0
KAZANIM BELİRTİLMEMİŞ	29	6	2	21
Geometri	1	0	0	0
KAZANIM BELİRTİLMEMİŞ	10	0	0	0
TYT Fen	S	D	Y	B%
Fizik	1	0	0	0
Konum, alınan yol, yer değiştirme, sürat ve hız kavramlarını birbirleri ile ilişkilendirir.	1	0	0	0
KAZANIM BELİRTİLMEMİŞ	6	0	0	0
Kimya	7	1	1	14
KAZANIM BELİRTİLMEMİŞ	7	1	1	14
Biyoloji	1	0	0	0
Hayvanlar	1	0	0	0
Enzimler	1	0	0	0
Ekosistemde Madde ve Enerji Akışı	1	1	0	100
Sitoplazma	1	0	0	0
KAZANIM BELİRTİLMEMİŞ	2	1	0	50

SONUÇ BELGESİ	Paraf 01474812051 TYT Deneme 5 TG
İSTANBUL / BEYLİKDÜZÜ / DÜNYA ETÜT MERKEZİ	DERSLERE GÖRE ANALİZ

Öğrenci	Numara	Sınıf
ZÜMRA YAŞLAK	0	12-XX

Puan Türü	Puan	Genel Ortalama	Dereceler				
			Snf	Kurum	İlçe	İl	Genel
TYT	▲ 428,287	324,720	34	35	39	731	2244
Katılımlar:			122	123	205	3699	18078

Ders	Soru	Doğru	Yanlış	Net	Başarı %	Sınıf Ort.	Kurum Ort.	Genel Ort.
Türkçe	40	36	4	35,00	88	▲ 29,68	▲ 29,70	▲ 25,57
Tarih-1	5	4	1	3,75	75	▼ 3,97	▼ 3,98	▲ 3,27
Coğrafya-1	5	4	1	3,75	75	▲ 2,71	▲ 2,71	▲ 1,87
Felsefe	5	5	0	5,00	100	▲ 4,70	▲ 4,70	▲ 4,11
Din Kül. ve Ahl. Bil.	5	5	0	5,00	100	▲ 4,62	▲ 4,62	▲ 4,09
Felsefe (Seçmeli)	5	0	0	0,00	0	▼ 0,02	▼ 0,02	◆ 0,00
TYT Sosyal	20	18	2	17,50	88	▲ 16,02	▲ 16,03	▲ 13,34
Matematik-1	30	29	1	28,75	96	▲ 18,78	▲ 18,82	▲ 12,51
Geometri	10	2	1	1,75	18	▼ 3,57	▼ 3,58	▼ 2,17
TYT Matematik	40	31	2	30,50	76	▲ 22,34	▲ 22,40	▲ 14,68
Fizik	7	3	3	2,25	32	▼ 3,97	▼ 3,97	▼ 2,47
Kimya	7	6	0	6,00	86	▲ 5,13	▲ 5,14	▲ 3,55
Biyoloji	6	5	1	4,75	79	▲ 3,80	▲ 3,82	▲ 2,55
TYT Fen	20	14	4	13,00	65	▲ 12,90	▲ 12,93	▲ 8,56
Toplam:	120	99	12	96,00	80	▲ 80,95	▲ 81,07	▲ 62,15

Soru No	1234567890123456789012345678901234567890
TYT Türkçe	EDBADBCCdBACEcDDAEADABaCEDBECADceECABDC
Cevap Anahtarı	B EDBADBCCCBACEDDDAEADABeCEDBECADCBECABDC
TYT Sosyal	bADCBBeDBEEBDACAEDCB
Cevap Anahtarı	B DADCBBcDBEEBDACAEDCBEBACD
TYT Matematik	BADECDBBAEBBEBCEABDCACBCDCAAcBCBe
Cevap Anahtarı	B BADECDBBAEBBEBCEABDCACBCDCAAEBCBDAEAAEED
TYT Fen	CEaE ee ACEBCECABaDD
Cevap Anahtarı	B CEBEEDBACEBCECABEDD

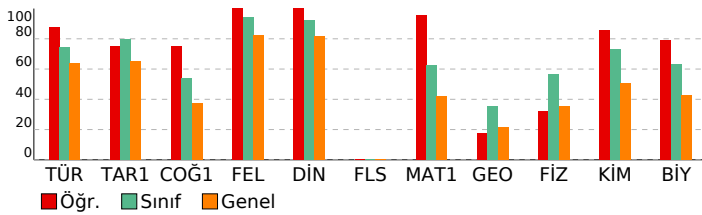

TYT Türkçe			
Türkçe	S	D	Y B%
KAZANIM BELİRTİLMEMİŞ	40	36	4 90
TYT Sosyal			
Tarih-1			
KAZANIM BELİRTİLMEMİŞ	5	4	1 80
Coğrafya-1			
Konum, Türkiye'nin Coğrafi Konumu	1	1	0 100
Dünyada Bitkiler	1	0	1 0
Nüfusun Özellikleri ve Önemi	1	1	0 100
Doğa ve İnsan Etkileşimi	1	1	0 100
KAZANIM BELİRTİLMEMİŞ	1	1	0 100
Felsefe			
Varlık felsefesinin konusunu ve problemlerini açıklar.	1	1	0 100
Siyaset felsefesinin konusunu ve problemlerini açıklar.	1	1	0 100
Ahlak felsefesinin konusunu ve problemlerini açıklar.	1	1	0 100
Bilgi felsefesinin konusunu ve problemlerini açıklar.	1	1	0 100
KAZANIM BELİRTİLMEMİŞ	1	1	0 100
Din Kül. ve Ahl. Bil.			
Konfüçyanizm'in doğuşunu ve gelişim sürecini özetler.	1	1	0 100
İslam inancında imanın mahiyetini araştırır.	1	1	0 100
İnsanın doğası ile din arasında ilişki kurar.	1	1	0 100
KAZANIM BELİRTİLMEMİŞ	2	2	0 100
Felsefe (Seçmeli)			
Sanat felsefesinin konusunu ve problemlerini açıklar.	1	0	0 0
Siyaset felsefesinin konusunu ve problemlerini açıklar.	1	0	0 0
Varlık felsefesinin konusunu ve problemlerini açıklar.	1	0	0 0
Bilgi felsefesinin konusunu ve problemlerini açıklar.	1	0	0 0
KAZANIM BELİRTİLMEMİŞ	1	0	0 0
TYT Matematik			
Matematik-1			
İki kümenin kartezyen çarpımıyla ilgili işlemler yapar.	1	1	0 100
KAZANIM BELİRTİLMEMİŞ	29	28	1 97
Geometri			
KAZANIM BELİRTİLMEMİŞ	10	2	1 20
TYT Fen			
Fizik			
Konum, alınan yol, yer değiştirme, sürat ve hız kavramlarını birbirleri ile ilişkilendirir.	1	0	1 0
KAZANIM BELİRTİLMEMİŞ	6	3	2 50
Kimya			
KAZANIM BELİRTİLMEMİŞ	7	6	0 86
Biyoloji			
Hayvanlar	1	1	0 100
Enzimler	1	1	0 100
Ekosistemde Madde ve Enerji Akışı	1	1	0 100
Sitoplazma	1	0	1 0
KAZANIM BELİRTİLMEMİŞ	2	2	0 100