

SONUÇ BELGESİ **Paraf 0147480803 8. Sınıf İnteraktif Deneme 3**

İSTANBUL / BEYLİKDÜZÜ / DÜNYA ETÜT MERKEZİ			DERSLERE GÖRE ANALİZ		
Öğrenci	Numara	Sınıf			
AHMET SELİM AYDOĞDU	806	8-A			

Puan Türü	Puan	Genel Ortalama	Dereceler				
			Snf	Kurum	İlçe	İl	Genel
LGS	▲ 451,253	382,190	2	40	41	344	1673
Katılımlar:			4	116	151	1268	7342

Ders	Soru	Doğru	Yanlış	Net	Başarı %	Sınıf Ort.	Kurum Ort.	Genel Ort.
Türkçe	20	17	3	16,00	80	▲ 15,00	▲ 14,18	▲ 12,18
Tarih	10	10	0	10,00	100	▲ 6,67	▲ 7,24	▲ 6,23
Din K.ve A.B.	10	9	1	8,67	87	▼ 9,00	▲ 8,57	▲ 7,85
İngilizce	10	10	0	10,00	100	◆ 10,00	▲ 8,94	▲ 7,43
Matematik	20	16	4	14,67	73	▲ 12,75	▲ 13,93	▲ 11,12
Fen	20	19	1	18,67	93	▲ 16,00	▲ 15,49	▲ 12,27
Toplam:		90	81	9	78,00	▲ 69,42	▲ 68,34	▲ 57,07

Soru No	12345678901234567890
Sözel (TÜR)	CBdDBDBDACBDACCAdDd
Cevap Anh.	B CBdDBDBDACBDACCABCD
Sözel (TAR)	AACBADDCCBD
Cevap Anh.	B AACBADDCCBD
Sözel (DİN)	ACABCBCDDC
Cevap Anh.	B ACABCBCDDC
Sözel (İNG)	ABCBDACDBD
Cevap Anh.	B ABCBDACDBD
Sayısal (MAT)	BBDCCCbDBDABaBaCDDa
Cevap Anh.	B BBDCCADBDABABBADDDC
Sayısal (FEN)	BABCBDCCDBaDAAACDAB
Cevap Anh.	B BABCBDCCDBaDAAACDAB

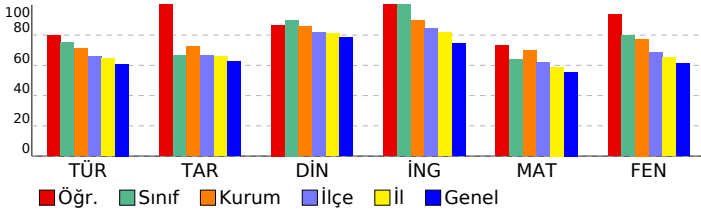

Sözel (TÜR)	S	D	Y	B%
Türkçe				
Bağlamdan yararlanarak bilmediği kelime ve kelime gruplarının anlamını tahmin eder.	2	2	0	100
Deyim, atasözü ve özyeşilerin metne katkısını belirler.	1	1	0	100
Okudukları ile ilgili çıkarımlarda bulunur.	2	2	0	100
Metindeki iş ve işlem basamaklarını kavrar.	1	1	0	100
Metindeki anlatım biçimlerini belirler.	1	0	1	0
Metinden hareketle söz varlığını geliştirmeye yönelik çözümlere yapabile	1	1	0	100
Hikâye edici metin yazar.	1	1	0	100
Okuduklarında kullanılan düşünceyi geliştirme yollarını belirler.	1	0	1	0
Grafik, tablo ve çizelgeyle sunulan bilgileri yorumlar.	1	1	0	100
Metnin ana fikrini/ana duygusunu belirler.	2	2	0	100
Metindeki yardımcı fikirleri belirler.	1	1	0	100
Görsellerle ilgili sorulan cevaplar.	1	1	0	100
Cümlelerin öğelerini ayırt eder.	1	1	0	100
Filimsilerin cümledeki işlevlerini kavrar.	1	1	0	100
Yazdıklarını düzenler.	1	1	0	100
Noktalamaya işaretlerine dikkat ederek sesli ve sessiz okur.	1	1	0	100
KAZANIM BELİRTİLMEMİŞ	1	1	0	100

Sözel (TAR)	S	D	Y	B%
Tarih				
Mustafa Kemal'in askerlik hayatı ile ilgili olayları ve olguları onun kişilik özellikleri ile ilişkilendirir.	1	1	0	100
Birinci Dünya Savaşı'nda Osmanlı Devleti'nin durumu hakkında çıkarımlarda bulunur.	1	1	0	100
Misakımlı'nın kabulünü ve Büyük Millet Meclisinin açılışını vatanın bütünlüğü esası ile ""ulusal egemenlik"" ve ""ta	1	1	0	100
Kuvâ-yı Milliye'nin oluşum sürecini ve sonrasında meydana gelen gelişmeleri kavrar.	1	0	1	100
Millî Mücadele Dönemi'nde Doğu Cephesi ve Güney Cephesi'nde meydana gelen gelişmeleri kavrar.	2	2	0	100
Millî Mücadele'nin zor bir döneminde Maarif Kongresi yapan Atatürk'ün, millî ve çağdaş eğitime verdiği önemi kavrar	1	1	0	100
Büyük Millet Meclisine karşı ayaklanmalar ile ayaklanmaların bastırılması için alınan tedbirleri analiz eder.	1	1	0	100
Millî Mücadele Dönemi'nde Batı Cephesi'nde meydana gelen gelişmeleri kavrar.	1	1	0	100
KAZANIM BELİRTİLMEMİŞ	1	1	0	100

Sözel (DİN)	S	D	Y	B%
Din K.ve A.B.				
Ayet el-Kürsî'yi okur, anlamını söyler.	1	1	0	100
Zekât, infak ve sadakanın bireysel ve toplumsal önemini fark eder.	1	1	0	100
Hz. Şuayb'in (a.s.) hayatını ana hatlarıyla tanıtır.	1	1	0	100
Ma'n suresini okur, anlamını söyler.	1	1	0	100
Din, birey ve toplum arasındaki ilişkiyi yorumlar.	1	1	0	100
KAZANIM BELİRTİLMEMİŞ	5	4	1	80

Sözel (İNG)	S	D	Y	B%
İngilizce				
Students will be able to talk about comparisons, preferences and their reasons.	1	1	0	100
Students will be able to follow a phone conversation.	1	1	0	100
KAZANIM BELİRTİLMEMİŞ	8	8	0	100

Sayısal (MAT)	S	D	Y	B%
Matematik				
İki doğal sayının en büyük ortak bölenini (EBOB) ve en küçük ortak katını (EKOK) hesaplar, ilgili problemleri çözer.	2	2	0	100
Olasılık değerinin 0 ile 1 arasında (0 ve 1 dâhil) olduğunu anlar.	1	1	0	100
Verilen pozitif tam sayıların pozitif tam sayı çarpanlarını bulur, pozitif tam sayıların pozitif tam sayı çarpanlarını üslü	1	1	0	100
Kareköklü ifadelerde çarpma ve bölme işlemlerini yapar.	1	1	0	100
Ondalık ifadelerin kareköklerini belirler.	1	0	1	0
Verileri sütun, daire veya çizgi grafiği ile gösterir ve bu gösterimler arasında uygun olan dönüşümleri yapar.	1	1	0	100
Basit cebirsel ifadeleri anlar ve farklı biçimlerde yazar.	1	1	0	100
Basit bir olayın olma olasılığını hesaplar.	1	0	1	0
Tam kare olmayan kareköklü bir sayının hangi iki doğal sayı arasında olduğunu belirler.	1	1	0	100
En fazla üç veri grubuna ait çizgi ve sütun grafiklerini yorumlar.	2	2	0	100
Üslü ifadelerle ilgili temel kuralları anlar, birbirine denk ifadeler oluşturur.	2	1	1	50
"Daha fazla", "eşit", "daha az" olasılıklı olayları ayırt eder, örnek verir.	1	1	0	100
Kareköklü ifadelerde toplama ve çıkarma işlemlerini yapar.	2	2	0	100
Çok büyük ve çok küçük sayıları bilimsel gösterimle ifade eder ve karşılaştırır.	1	1	0	100
Eşit şansa sahip olan olaylarda her bir çıkışın olasılık değerinin eşit olduğunu ve bu değerlerin 1/n olduğunu açıklar.	1	0	1	0
Sayıların ondalık gösterimlerini 10'un tam sayı kuvvetlerini kullanarak çözümler.	1	1	0	100

Sayısal (FEN)	S	D	Y	B%
Fen				
KAZANIM BELİRTİLMEMİŞ	20	19	1	95

SONUÇ BELGESİ										Paraf 0147480803 8. Sınıf İnteraktif Deneme 3									
İSTANBUL / BEYLİKDÜZÜ / DÜNYA ETÜT MERKEZİ										DERSLERE GÖRE ANALİZ									
Öğrenci					Numara		Sınıf												
ECENAZ KESGİN					559		8-A												
Puan Türü	Puan	Genel Ortalama	Dereceler																
			Snf	Kurum	İlçe	İl	Genel												
LGS	▲ 439,828	382,190	3	48	50	432	2145												
Katılımlar:			4	116	151	1268	7342												
Ders	Soru	Doğru	Yanlış	Net	Başarı %	Sınıf Ort.	Kurum Ort.	Genel Ort.											
Türkçe	20	16	4	14,67	73	▼ 15,00	▲ 14,18	▲ 12,18											
Tarih	10	9	1	8,67	87	▲ 6,67	▲ 7,24	▲ 6,23											
Din K.ve A.B.	10	9	1	8,67	87	▼ 9,00	▲ 8,57	▲ 7,85											
İngilizce	10	10	0	10,00	100	◆ 10,00	▲ 8,94	▲ 7,43											
Matematik	20	16	3	15,00	75	▲ 12,75	▲ 13,93	▲ 11,12											
Fen	20	18	2	17,33	87	▲ 16,00	▲ 15,49	▲ 12,27											
Toplam:		90	78	11	74,33	83	▲ 69,42	▲ 68,34	▲ 57,07										
Soru No	12345678901234567890																		
Sözel (TÜR)	CBaABDABdDACCACbDDB																		
Cevap Anh.	A																		
Sözel (TAR)	CBAACBDADc																		
Cevap Anh.	A																		
Sözel (DİN)	BCcCADDcBA																		
Cevap Anh.	A																		
Sözel (İNG)	BABCBDBACD																		
Cevap Anh.	A																		
Sayısal (MAT)	DABAcBAcDD BBaCDCADB																		
Cevap Anh.	A																		
Sayısal (FEN)	BBACBDCDAACcAbCDDCBA																		
Cevap Anh.	A																		

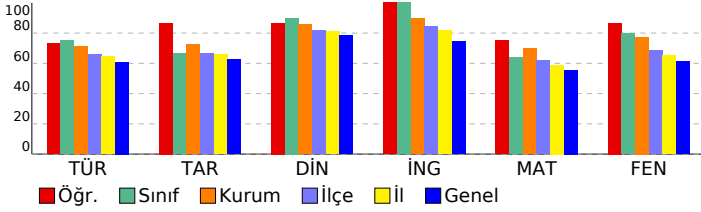

Sözel (TÜR)	S	D	Y	B%
Türkçe				
Bağlamdan yararlanarak bilmediği kelime ve kelime gruplarının anlamını tahmin eder.	2	1	1	50
Deyim, atasözü ve özdeyişlerin metne katkısını belirler.	1	1	0	100
Okudukları ile ilgili çıkarımlarda bulunur.	2	2	0	100
Metindeki iş ve işlem basamaklarını kavrar.	1	1	0	100
Metindeki anlatım biçimlerini belirler.	1	1	0	100
Metinden hareketle söz varlığını geliştirmeye yönelik çözümlere yapabileceğini gösterir.	1	0	1	0
Hikâye edici metin yazar.	1	1	0	100
Okuduklarında kullanılan düşünceyi geliştirme yollarını belirler.	1	1	0	100
Grafik, tablo ve çizelgeyle sunulan bilgileri yorumlar.	1	1	0	100
Metnin ana fikrini/ana duygusunu belirler.	2	2	0	100
Metindeki yardımcı fikirleri belirler.	1	1	0	100
Görsellerle ilgili sorulan cevaplar.	1	0	1	0
Cümlelerin öğelerini ayırt eder.	1	0	1	0
Filimsilerin cümledeki işlevlerini kavrar.	1	1	0	100
Yazdıklarını düzenler.	1	1	0	100
Noktalamaları işaretlerine dikkat ederek sesli ve sessiz okur.	1	1	0	100
KAZANIM BELİRTİLMEMİŞ	1	1	0	100
Sözel (TAR)				
Tarih				
Mustafa Kemal'in askerlik hayatı ile ilgili olayları ve olguları onun kişilik özellikleri ile ilişkilendirir.	1	1	0	100
Birinci Dünya Savaşı'nda Osmanlı Devleti'nin durumu hakkında çıkarımlarda bulunur.	1	1	0	100
Misakımlı'nın kabulünü ve Büyük Millet Meclisinin açılışını vatanın bütünlüğü esası ile "ulusal egemenlik" ve "tarihi haklarımızın korunması" kavramları açıklar.	1	0	1	0
Kuvâ-yı Milliye'nin oluşum sürecini ve sonrasında meydana gelen gelişmeleri kavrar.	1	1	0	100
Millî Mücadele Dönemi'nde Doğu Cephesi ve Güney Cephesi'nde meydana gelen gelişmeleri kavrar.	2	2	0	100
Millî Mücadele'nin zor bir döneminde Maarif Kongresi yapan Atatürk'ün, millî ve çağdaş eğitime verdiği önemi kavrar.	1	1	0	100
Büyük Millet Meclisine karşı ayaklanmalar ile ayaklanmaların bastırılması için alınan tedbirleri analiz eder.	1	1	0	100
Millî Mücadele Dönemi'nde Batı Cephesi'nde meydana gelen gelişmeleri kavrar.	1	0	1	0
KAZANIM BELİRTİLMEMİŞ	1	1	0	100
Sözel (DİN)				
Din K.ve A.B.				
Ayet el-Kürsî'yi okur, anlamını söyler.	1	1	0	100
Zekât, infak ve sadakanın bireysel ve toplumsal önemini fark eder.	1	0	1	0
Hz. Şuayb'in (a.s.) hayatını ana hatlarıyla tanıtır.	1	1	0	100
Ma'n suresini okur, anlamını söyler.	1	1	0	100
Din, birey ve toplum arasındaki ilişkiyi yorumlar.	1	1	0	100
KAZANIM BELİRTİLMEMİŞ	5	5	0	100
Sözel (İNG)				
İngilizce				
Students will be able to talk about comparisons, preferences and their reasons.	1	1	0	100
Students will be able to follow a phone conversation.	1	1	0	100
KAZANIM BELİRTİLMEMİŞ	8	8	0	100
Sayısal (MAT)				
Matematik				
İki doğal sayının en büyük ortak bölenini (EBOB) ve en küçük ortak katını (EKOK) hesaplar, ilgili problemleri çözer.	2	2	0	100
Olasılık değerinin 0 ile 1 arasında (0 ve 1 dâhil) olduğunu anlar.	1	1	0	100
Verilen pozitif tam sayıların pozitif tam sayı çarpanlarını bulur, pozitif tam sayıların pozitif tam sayı çarpanlarını üslü ifade eder.	1	1	0	100
Kareköklü ifadelerde çarpma ve bölme işlemlerini yapar.	1	1	0	100
Ondalık ifadelerin kareköklerini belirler.	1	0	1	0
Verileri sütun, daire veya çizgi grafiği ile gösterir ve bu gösterimler arasında uygun olan dönüşümleri yapar.	1	1	0	100
Basit cebirsel ifadeleri anlar ve farklı biçimlerde yazar.	1	1	0	100
Basit bir olayın olma olasılığını hesaplar.	1	0	1	0
Tam kare olmayan kareköklü bir sayının hangi iki doğal sayı arasında olduğunu belirler.	1	1	0	100
En fazla üç veri grubuna ait çizgi ve sütun grafiklerini yorumlar.	2	2	0	100
Üslü ifadelerle ilgili temel kuralları anlar, birbirine denk ifadeler oluşturur.	2	0	1	0
"Daha fazla", "eşit", "daha az" olasılıklı olayları ayırt eder, örnek verir.	1	1	0	100
Kareköklü ifadelerde toplama ve çıkarma işlemlerini yapar.	2	2	0	100
Çok büyük ve çok küçük sayıları bilimsel gösterimle ifade eder ve karşılaştırır.	1	1	0	100
Eşit şansa sahip olan olaylarda her bir çıkışın olasılık değerinin eşit olduğunu ve bu değerlerin 1/n olduğunu açıklar.	1	1	0	100
Sayıların ondalık gösterimlerini 10'un tam sayı kuvvetlerini kullanarak çözümler.	1	1	0	100
Sayısal (FEN)				
Fen				
KAZANIM BELİRTİLMEMİŞ	20	18	2	90

SONUÇ BELGESİ										Paraf 0147480803 8. Sınıf İnteraktif Deneme 3									
İSTANBUL / BEYLİKDÜZÜ / DÜNYA ETÜT MERKEZİ										DERSLERE GÖRE ANALİZ									
Öğrenci					Numara		Sınıf												
ELİF EYLÜL ÇELİK					126		8-A												
Puan Türü	Puan	Genel Ortalama	Dereceler																
			Snf	Kurum	İlçe	İl	Genel												
LGS	▲ 466,424	382,190	1	23	24	208	1000												
Katılımlar:			4	116	151	1268	7342												
Ders	Soru	Doğru	Yanlış	Net	Başarı %	Sınıf Ort.	Kurum Ort.	Genel Ort.											
Türkçe	20	19	1	18,67	93	▲ 15,00	▲ 14,18	▲ 12,18											
Tarih	10	7	3	6,00	60	▼ 6,67	▼ 7,24	▼ 6,23											
Din K.ve A.B.	10	10	0	10,00	100	▲ 9,00	▲ 8,57	▲ 7,85											
İngilizce	10	10	0	10,00	100	◆ 10,00	▲ 8,94	▲ 7,43											
Matematik	20	18	1	17,67	88	▲ 12,75	▲ 13,93	▲ 11,12											
Fen	20	18	2	17,33	87	▲ 16,00	▲ 15,49	▲ 12,27											
Toplam:		90	82	7	79,67	89	▲ 69,42	▲ 68,34	▲ 57,07										
Soru No	12345678901234567890																		
Sözel (TÜR)	CBDABDABdDACCACDBDDB																		
Cevap Anh.	A																		
Sözel (TAR)	CBAbCBbcDD																		
Cevap Anh.	A																		
Sözel (DİN)	BCACADDcBA																		
Cevap Anh.	A																		
Sözel (İNG)	BABCBDBDACD																		
Cevap Anh.	A																		
Sayısal (MAT)	DABABBADDD BCCDaADB																		
Cevap Anh.	A																		
Sayısal (FEN)	BBACDBdDAACBAaCDDCBA																		
Cevap Anh.	A																		

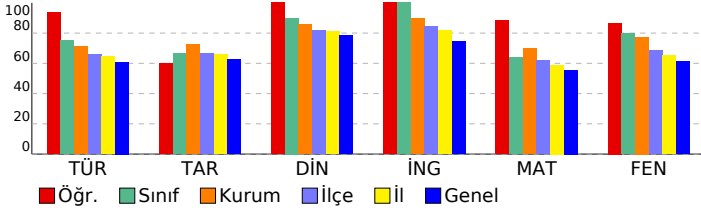

Sözel (TÜR)	S	D	Y	B%
Türkçe				
Bağlamdan yararlanarak bilmediği kelime ve kelime gruplarının anlamını tahmin eder.	2	2	0	100
Deyim, atasözü ve özdeyişlerin metne katkısını belirler.	1	1	0	100
Okudukları ile ilgili çıkarımlarda bulunur.	2	2	0	100
Metindeki iş ve işlem basamaklarını kavrar.	1	1	0	100
Metindeki anlatım biçimlerini belirler.	1	1	0	100
Metinden hareketle söz varlığını geliştirmeye yönelik çözümlere yapabilmek	1	0	1	0
Hikâye edici metin yazar.	1	1	0	100
Okuduklarında kullanılan düşünceyi geliştirme yollarını belirler.	1	1	0	100
Grafik, tablo ve çizelgeyle sunulan bilgileri yorumlar.	1	1	0	100
Metnin ana fikrini/ana duygusunu belirler.	2	2	0	100
Metindeki yardımcı fikirleri belirler.	1	1	0	100
Görsellerle ilgili sorulan cevaplar.	1	1	0	100
Cümlelerin öğelerini ayırt eder.	1	1	0	100
Filimsilerin cümledeki işlevlerini kavrar.	1	1	0	100
Yazdıklarını düzenler.	1	1	0	100
Noktalamaya işaretlerine dikkat ederek sesli ve sessiz okur.	1	1	0	100
KAZANIM BELİRTİLMEMİŞ	1	1	0	100
Sözel (TAR)				
Tarih				
Mustafa Kemal'in askerlik hayatı ile ilgili olayları ve olguları onun kişilik özellikleri ile ilişkilendirir.	1	1	0	100
Birinci Dünya Savaşı'nda Osmanlı Devleti'nin durumu hakkında çıkarımlarda bulunur.	1	1	0	100
Misakımlı'nın kabulünü ve Büyük Millet Meclisinin açılışını vatanın bütünlüğü esası ile ""ulusal egemenlik"" ve ""ta	1	0	1	0
Kuvâ-yı Milliye'nin oluşum sürecini ve sonrasında meydana gelen gelişmeleri kavrar.	1	1	0	100
Millî Mücadele Dönemi'nde Doğu Cephesi ve Güney Cephesi'nde meydana gelen gelişmeleri kavrar.	2	2	0	100
Millî Mücadele'nin zor bir döneminde Maarif Kongresi yapan Atatürk'ün, millî ve çağdaş eğitime verdiği önemi kavrar	1	0	1	0
Büyük Millet Meclisine karşı ayaklanmalar ile ayaklanmaların bastırılması için alınan tedbirleri analiz eder.	1	0	1	0
Millî Mücadele Dönemi'nde Batı Cephesi'nde meydana gelen gelişmeleri kavrar.	1	1	0	100
KAZANIM BELİRTİLMEMİŞ	1	1	0	100
Sözel (DİN)				
Din K.ve A.B.				
Ayet el-Kürsî'yi okur, anlamını söyler.	1	1	0	100
Zekât, infak ve sadakanın bireysel ve toplumsal önemini fark eder.	1	1	0	100
Hz. Şuayb'in (a.s.) hayatını ana hatlarıyla tanıtır.	1	1	0	100
Ma'n suresini okur, anlamını söyler.	1	1	0	100
Din, birey ve toplum arasındaki ilişkiyi yorumlar.	1	1	0	100
KAZANIM BELİRTİLMEMİŞ	5	5	0	100
Sözel (İNG)				
İngilizce				
Students will be able to talk about comparisons, preferences and their reasons.	1	1	0	100
Students will be able to follow a phone conversation.	1	1	0	100
KAZANIM BELİRTİLMEMİŞ	8	8	0	100
Sayısal (MAT)				
Matematik				
İki doğal sayının en büyük ortak bölenini (EBOB) ve en küçük ortak katını (EKOK) hesaplar, ilgili problemleri çözer.	2	2	0	100
Olasılık değerinin 0 ile 1 arasında (0 ve 1 dâhil) olduğunu anlar.	1	1	0	100
Verilen pozitif tam sayıların pozitif tam sayı çarpanlarını bulur, pozitif tam sayıların pozitif tam sayı çarpanlarını üslü	1	1	0	100
Kareköklü ifadelerde çarpma ve bölme işlemlerini yapar.	1	1	0	100
Ondalık ifadelerin kareköklerini belirler.	1	1	0	100
Verileri sütun, daire veya çizgi grafiği ile gösterir ve bu gösterimler arasında uygun olan dönüşümleri yapar.	1	1	0	100
Basit cebirsel ifadeleri anlar ve farklı biçimlerde yazar.	1	1	0	100
Basit bir olayın olma olasılığını hesaplar.	1	1	0	100
Tam kare olmayan kareköklü bir sayının hangi iki doğal sayı arasında olduğunu belirler.	1	1	0	100
En fazla üç veri grubuna ait çizgi ve sütun grafiklerini yorumlar.	2	2	0	100
Üslü ifadelerle ilgili temel kuralları anlar, birbirine denk ifadeler oluşturur.	2	1	0	50
"Daha fazla", "eşit", "daha az" olasılıklı olayları ayırt eder, örnek verir.	1	1	0	100
Kareköklü ifadelerde toplama ve çıkarma işlemlerini yapar.	2	1	1	50
Çok büyük ve çok küçük sayıları bilimsel gösterimle ifade eder ve karşılaştırır.	1	1	0	100
Eşit şansa sahip olan olaylarda her bir çıkışının olasılık değerinin eşit olduğunu ve bu değerinin 1/n olduğunu açıklar.	1	1	0	100
Sayıların ondalık gösterimlerini 10'un tam sayı kuvvetlerini kullanarak çözümler.	1	1	0	100
Sayısal (FEN)				
Fen				
KAZANIM BELİRTİLMEMİŞ	20	18	2	90

SONUÇ BELGESİ										Paraf 0147480803 8. Sınıf İnteraktif Deneme 3									
İSTANBUL / BEYLİKDÜZÜ / DÜNYA ETÜT MERKEZİ										DERSLERE GÖRE ANALİZ									
Öğrenci					Numara		Sınıf												
ZEYNEP DURU ASİL					0		8-A												
Puan Türü	Puan	Genel Ortalama	Dereceler																
			Snf	Kurum	İlçe	İl	Genel												
LGS	▼ 333,435	382,190	4	108	124	984	5385												
Katılımlar:			4	116	151	1268	7342												
Ders	Soru	Doğru	Yanlış	Net	Başarı %	Sınıf Ort.	Kurum Ort.	Genel Ort.											
Türkçe	20	13	7	10,67	53	▼15,00	▼14,18	▼12,18											
Tarih	10	4	6	2,00	20	▼6,67	▼7,24	▼6,23											
Din K.ve A.B.	10	9	1	8,67	87	▼9,00	▲8,57	▲7,85											
İngilizce	10	10	0	10,00	100	▲10,00	▲8,94	▲7,43											
Matematik	20	7	10	3,67	18	▼12,75	▼13,93	▼11,12											
Fen	20	13	7	10,67	53	▼16,00	▼15,49	▼12,27											
Toplam:		90	56	31	45,67	51	▼69,42	▼68,34	▼57,07										
Soru No	12345678901234567890																		
Sözel (TÜR)	bdDABDABdDACCACDcaad																		
Cevap Anh.	A CBDBDABCDACCACDBDDB																		
Sözel (TAR)	CBdbCdcdDa																		
Cevap Anh.	A CBAACBDADD																		
Sözel (DİN)	BCACADcCBA																		
Cevap Anh.	A BCACADDCBA																		
Sözel (İNG)	BABCBDBDACD																		
Cevap Anh.	A BABCBDBDACD																		
Sayısal (MAT)	ABcdaAbDD Bab aabDc																		
Cevap Anh.	A DABABBADDDCBCCDCADB																		
Sayısal (FEN)	BadCDBdabACBdDCaDCBA																		
Cevap Anh.	A BBACDBCDAAACBADCCDCBA																		

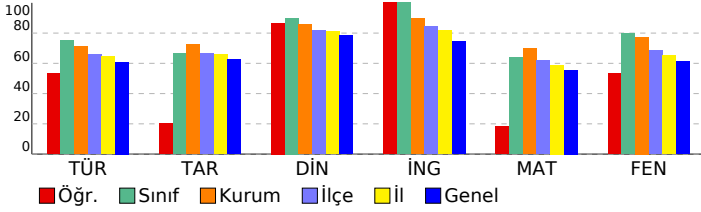

Sözel (TÜR)	S	D	Y	B%
Türkçe				
Bağlamdan yararlanarak bilmediği kelime ve kelime gruplarının anlamını tahmin eder.	2	1	1	50
Deyim, atasözü ve özdeyişlerin metne katkısını belirler.	1	0	1	0
Okudukları ile ilgili çıkarımlarda bulunur.	2	2	0	100
Metindeki iş ve işlem basamaklarını kavrar.	1	1	0	100
Metindeki anlatım biçimlerini belirler.	1	1	0	100
Metinden hareketle söz varlığını geliştirmeye yönelik çözümlere yapabileceğini gösterir.	1	0	1	0
Hikâye edici metin yazar.	1	1	0	100
Okuduklarında kullanılan düşünceyi geliştirme yollarını belirler.	1	1	0	100
Grafik, tablo ve çizelgeyle sunulan bilgileri yorumlar.	1	1	0	100
Metnin ana fikrini/ana duygusunu belirler.	2	2	0	100
Metindeki yardımcı fikirleri belirler.	1	1	0	100
Görsellerle ilgili sorulan cevaplar.	1	1	0	100
Cümlelerin öğelerini ayırt eder.	1	0	1	0
Filimsilerin cümledeki işlevlerini kavrar.	1	0	1	0
Yazdıklarını düzenler.	1	0	1	0
Noktalamaları işaretlerine dikkat ederek sesli ve sessiz okur.	1	0	1	0
KAZANIM BELİRTİLMEMİŞ	1	1	0	100
Sözel (TAR)				
Tarih				
Mustafa Kemal'in askerlik hayatı ile ilgili olayları ve olguları onun kişilik özellikleri ile ilişkilendirir.	1	1	0	100
Birinci Dünya Savaşı'nda Osmanlı Devleti'nin durumu hakkında çıkarımlarda bulunur.	1	1	0	100
Misakımlı'nın kabulünü ve Büyük Millet Meclisinin açılışını vatanın bütünlüğü esası ile "ulusal egemenlik" ve "tarihi haklarımızın korunması" bağlamında değerlendirir.	1	0	1	0
Kuvâ-yı Milliye'nin oluşum sürecini ve sonrasında meydana gelen gelişmeleri kavrar.	1	1	0	100
Millî Mücadele Dönemi'nde Doğu Cephesi ve Güney Cephesi'nde meydana gelen gelişmeleri kavrar.	2	1	1	50
Millî Mücadele'nin zor bir döneminde Maarif Kongresi yapan Atatürk'ün, millî ve çağdaş eğitime verdiği önemi kavrar.	1	0	1	0
Büyük Millet Meclisine karşı ayaklanmalar ile ayaklanmaların bastırılması için alınan tedbirleri analiz eder.	1	0	1	0
Millî Mücadele Dönemi'nde Batı Cephesi'nde meydana gelen gelişmeleri kavrar.	1	0	1	0
KAZANIM BELİRTİLMEMİŞ	1	0	1	0
Sözel (DİN)				
Din K.ve A.B.				
Ayet el-Kürsî'yi okur, anlamını söyler.	1	1	0	100
Zekât, infak ve sadakanın bireysel ve toplumsal önemini fark eder.	1	1	0	100
Hz. Şuayb'in (a.s.) hayatını ana hatlarıyla tanıtır.	1	1	0	100
Ma'n suresini okur, anlamını söyler.	1	1	0	100
Din, birey ve toplum arasındaki ilişkiyi yorumlar.	1	1	0	100
KAZANIM BELİRTİLMEMİŞ	5	4	1	80
Sözel (İNG)				
İngilizce				
Students will be able to talk about comparisons, preferences and their reasons.	1	1	0	100
Students will be able to follow a phone conversation.	1	1	0	100
KAZANIM BELİRTİLMEMİŞ	8	8	0	100
Sayısal (MAT)				
Matematik				
İki doğal sayının en büyük ortak bölenini (EBOB) ve en küçük ortak katını (EKOK) hesaplar, ilgili problemleri çözer.	2	0	1	0
Olasılık değerinin 0 ile 1 arasında (0 ve 1 dâhil) olduğunu anlar.	1	1	0	100
Verilen pozitif tam sayıların pozitif tam sayı çarpanlarını bulur, pozitif tam sayıların pozitif tam sayı çarpanlarını üslü olarak ifade eder.	1	1	0	100
Kareköklü ifadelerde çarpma ve bölme işlemlerini yapar.	1	0	1	0
Ondalık ifadelerin kareköklerini belirler.	1	0	1	0
Verileri sütun, daire veya çizgi grafiği ile gösterir ve bu gösterimler arasında uygun olan dönüşümleri yapar.	1	0	1	0
Basit cebirsel ifadeleri anlar ve farklı biçimlerde yazar.	1	1	0	100
Basit bir olayın olma olasılığını hesaplar.	1	0	1	0
Tam kare olmayan kareköklü bir sayının hangi iki doğal sayı arasında olduğunu belirler.	1	1	0	100
En fazla üç veri grubuna ait çizgi ve sütun grafiklerini yorumlar.	2	1	0	50
Üslü ifadelerle ilgili temel kuralları anlar, birbirine denk ifadeler oluşturur.	2	0	1	0
"Daha fazla", "eşit", "daha az" olasılıklı olayları ayırt eder, örnek verir.	1	1	0	100
Kareköklü ifadelerde toplama ve çıkarma işlemlerini yapar.	2	0	2	0
Çok büyük ve çok küçük sayıları bilimsel gösterimle ifade eder ve karşılaştırır.	1	0	1	0
Eşit şansa sahip olan olaylarda her bir çıkışının olasılık değerinin eşit olduğunu ve bu değerlerin 1/n olduğunu açıklar.	1	0	1	0
Sayıların ondalık gösterimlerini 10'un tam sayı kuvvetlerini kullanarak çözümler.	1	1	0	100
Sayısal (FEN)				
Fen				
KAZANIM BELİRTİLMEMİŞ	20	13	7	65

SONUÇ BELGESİ										Paraf 0147480803 8. Sınıf İnteraktif Deneme 3									
İSTANBUL / BEYLİKDÜZÜ / DÜNYA ETÜT MERKEZİ										DERSLERE GÖRE ANALİZ									
Öğrenci					Numara		Sınıf												
ARDA YILMAZ					0		8-B												
Puan Türü	Puan	Genel Ortalama	Dereceler																
			Snf	Kurum	İlçe	İl	Genel												
LGS	▲ 459,694	382,190	2	30	31	269	1302												
Katılımlar:			2	116	151	1268	7342												
Ders	Soru	Doğru	Yanlış	Net	Başarı %	Sınıf Ort.	Kurum Ort.	Genel Ort.											
Türkçe	20	16	4	14,67	73	▼ 16,00	▲ 14,18	▲ 12,18											
Tarih	10	8	2	7,33	73	▼ 8,00	▲ 7,24	▲ 6,23											
Din K.ve A.B.	10	9	1	8,67	87	▼ 9,34	▲ 8,57	▲ 7,85											
İngilizce	10	10	0	10,00	100	◆ 10,00	▲ 8,94	▲ 7,43											
Matematik	20	19	1	18,67	93	◆ 18,67	▲ 13,93	▲ 11,12											
Fen	20	19	1	18,67	93	▼ 19,34	▲ 15,49	▲ 12,27											
Toplam:		90	81	9	78,00	87	▼ 81,34	▲ 68,34	▲ 57,07										
Soru No	12345678901234567890																		
Sözel (TÜR)	CdDdBDABCDACCACDBbB																		
Cevap Anh.	A																		
Sözel (TAR)	CBdACBDADa																		
Cevap Anh.	A																		
Sözel (DİN)	BCACADDcBd																		
Cevap Anh.	A																		
Sözel (İNG)	BABCBDBACD																		
Cevap Anh.	A																		
Sayısal (MAT)	aABABBADDCCBCCDCADB																		
Cevap Anh.	A																		
Sayısal (FEN)	BBACDBCDAACBADCDcCBA																		
Cevap Anh.	A																		

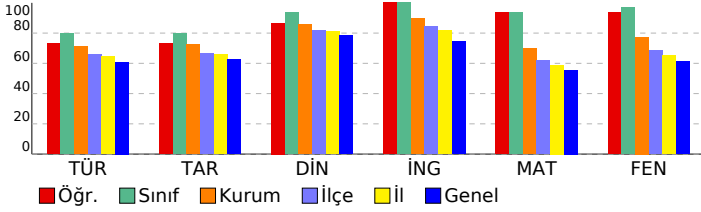

Sözel (TÜR)	S	D	Y	B%
Türkçe				
Bağlamdan yararlanarak bilmediği kelime ve kelime gruplarının anlamını tahmin eder.	2	2	0	100
Deyim, atasözü ve özdeyişlerin metne katkısını belirler.	1	0	1	0
Okudukları ile ilgili çıkarımlarda bulunur.	2	1	1	50
Metindeki iş ve işlem basamaklarını kavrar.	1	1	0	100
Metindeki anlatım biçimlerini belirler.	1	1	0	100
Metinden hareketle söz varlığını geliştirmeye yönelik çözümlere yapabileceğini gösterir.	1	1	0	100
Hikâye edici metin yazar.	1	1	0	100
Okuduklarında kullanılan düşünceyi geliştirme yollarını belirler.	1	1	0	100
Grafik, tablo ve çizelgeyle sunulan bilgileri yorumlar.	1	1	0	100
Metnin ana fikrini/ana duygusunu belirler.	2	2	0	100
Metindeki yardımcı fikirleri belirler.	1	1	0	100
Görsellerle ilgili sorulan cevaplar.	1	1	0	100
Cümlelerin öğelerini ayırt eder.	1	1	0	100
Filimsilerin cümledeki işlevlerini kavrar.	1	1	0	0
Yazdıklarını düzenler.	1	0	1	0
Noktalamaya işaretlerine dikkat ederek sesli ve sessiz okur.	1	1	0	100
KAZANIM BELİRTİLMEMİŞ	1	1	0	100
Sözel (TAR)				
Tarih				
Mustafa Kemal'in askerlik hayatı ile ilgili olayları ve olguları onun kişilik özellikleri ile ilişkilendirir.	1	1	0	100
Birinci Dünya Savaşı'nda Osmanlı Devleti'nin durumu hakkında çıkarımlarda bulunur.	1	1	0	100
Misakımlı'nın kabulünü ve Büyük Millet Meclisinin açılışını vatanın bütünlüğü esası ile "ulusal egemenlik" ve "ta" ile ilişkilendirir.	1	1	0	100
Kuvâ-yı Milliye'nin oluşum sürecini ve sonrasında meydana gelen gelişmeleri kavrar.	1	1	0	100
Millî Mücadele Dönemi'nde Doğu Cephesi ve Güney Cephesi'nde meydana gelen gelişmeleri kavrar.	2	2	0	100
Millî Mücadele'nin zor bir döneminde Maarif Kongresi yapan Atatürk'ün, millî ve çağdaş eğitime verdiği önemi kavrar.	1	1	0	100
Büyük Millet Meclisine karşı ayaklanmalar ile ayaklanmaların bastırılması için alınan tedbirleri analiz eder.	1	1	0	100
Millî Mücadele Dönemi'nde Batı Cephesi'nde meydana gelen gelişmeleri kavrar.	1	0	1	0
KAZANIM BELİRTİLMEMİŞ	1	0	1	0
Sözel (DİN)				
Din K.ve A.B.				
Ayet el-Kürsî'yi okur, anlamını söyler.	1	1	0	100
Zekât, infak ve sadakanın bireysel ve toplumsal önemini fark eder.	1	1	0	100
Hz. Şuayb'in (a.s.) hayatını ana hatlarıyla tanıtır.	1	1	0	100
Ma'n suresini okur, anlamını söyler.	1	1	0	100
Din, birey ve toplum arasındaki ilişkiyi yorumlar.	1	1	0	100
KAZANIM BELİRTİLMEMİŞ	5	4	1	80
Sözel (İNG)				
İngilizce				
Students will be able to talk about comparisons, preferences and their reasons.	1	1	0	100
Students will be able to follow a phone conversation.	1	1	0	100
KAZANIM BELİRTİLMEMİŞ	8	8	0	100
Sayısal (MAT)				
Matematik				
İki doğal sayının en büyük ortak bölenini (EBOB) ve en küçük ortak katını (EKOK) hesaplar, ilgili problemleri çözer.	2	1	1	50
Olasılık değerinin 0 ile 1 arasında (0 ve 1 dâhil) olduğunu anlar.	1	1	0	100
Verilen pozitif tam sayıların pozitif tam sayı çarpanlarını bulur, pozitif tam sayıların pozitif tam sayı çarpanlarını üslü olarak ifade eder.	1	1	0	100
Kareköklü ifadelerde çarpma ve bölme işlemlerini yapar.	1	1	0	100
Ondalık ifadelerin kareköklerini belirler.	1	1	0	100
Verileri sütun, daire veya çizgi grafiği ile gösterir ve bu gösterimler arasında uygun olan dönüşümleri yapar.	1	1	0	100
Basit cebirsel ifadeleri anlar ve farklı biçimlerde yazar.	1	1	0	100
Basit bir olayın olma olasılığını hesaplar.	1	1	0	100
Tam kare olmayan kareköklü bir sayının hangi iki doğal sayı arasında olduğunu belirler.	1	1	0	100
En fazla üç veri grubuna ait çizgi ve sütun grafiklerini yorumlar.	2	2	0	100
Üslü ifadelerle ilgili temel kuralları anlar, birbirine denk ifadeler oluşturur.	2	2	0	100
"Daha fazla", "eşit", "daha az" olasılıklı olayları ayırt eder, örnek verir.	1	1	0	100
Kareköklü ifadelerde toplama ve çıkarma işlemlerini yapar.	2	2	0	100
Çok büyük ve çok küçük sayıları bilimsel gösterimle ifade eder ve karşılaştırır.	1	1	0	100
Eşit şansa sahip olan olaylarda her bir çıkışın olasılık değerinin eşit olduğunu ve bu değerlerin 1/n olduğunu açıklar.	1	1	0	100
Sayıların ondalık gösterimlerini 10'un tam sayı kuvvetlerini kullanarak çözümler.	1	1	0	100
Sayısal (FEN)				
Fen				
KAZANIM BELİRTİLMEMİŞ	20	19	1	95

SONUÇ BELGESİ										Paraf 0147480803 8. Sınıf İnteraktif Deneme 3									
İSTANBUL / BEYLİKDÜZÜ / DÜNYA ETÜT MERKEZİ										DERSLERE GÖRE ANALİZ									
Öğrenci					Numara		Sınıf												
BURAK ERDEM ÇAKIR					0		8-B												
Puan Türü	Puan	Genel Ortalama	Dereceler																
			Snf	Kurum	İlçe	İl	Genel												
LGS	▲ 480,564	382,190	1	14	15	100	428												
Katılımlar:			2	116	151	1268	7342												
Ders	Soru	Doğru	Yanlış	Net	Başarı %	Sınıf Ort.	Kurum Ort.	Genel Ort.											
Türkçe	20	18	2	17,33	87	▲ 16,00	▲ 14,18	▲ 12,18											
Tarih	10	9	1	8,67	87	▲ 8,00	▲ 7,24	▲ 6,23											
Din K.ve A.B.	10	10	0	10,00	100	▲ 9,34	▲ 8,57	▲ 7,85											
İngilizce	10	10	0	10,00	100	◆ 10,00	▲ 8,94	▲ 7,43											
Matematik	20	19	1	18,67	93	◆ 18,67	▲ 13,93	▲ 11,12											
Fen	20	20	0	20,00	100	▲ 19,34	▲ 15,49	▲ 12,27											
Toplam:		90	86	4	84,67	94	▲ 81,34	▲ 68,34	▲ 57,07										
Soru No	12345678901234567890																		
Sözel (TÜR)	CBaABDABdDACCACDBDDB																		
Cevap Anh.	A																		
Sözel (TAR)	CBAACBDADc																		
Cevap Anh.	A																		
Sözel (DİN)	BCACADDcBA																		
Cevap Anh.	A																		
Sözel (İNG)	BABCBDBDACD																		
Cevap Anh.	A																		
Sayısal (MAT)	DABcBBADDDCBCCDCADB																		
Cevap Anh.	A																		
Sayısal (FEN)	BBACBDCDAACBADcDDCBA																		
Cevap Anh.	A																		

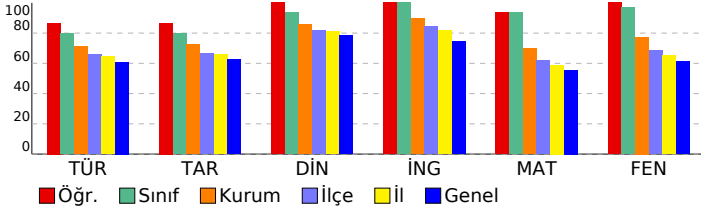

Sözel (TÜR)	S	D	Y	B%
Türkçe				
Bağlamdan yararlanarak bilmediği kelime ve kelime gruplarının anlamını tahmin eder.	2	1	1	50
Deyim, atasözü ve özdeyişlerin metne katkısını belirler.	1	1	0	100
Okudukları ile ilgili çıkarımlarda bulunur.	2	2	0	100
Metindeki iş ve işlem basamaklarını kavrar.	1	1	0	100
Metindeki anlatım biçimlerini belirler.	1	1	0	100
Metinden hareketle söz varlığını geliştirmeye yönelik çözümlere yapabile	1	0	1	0
Hikâye edici metin yazar.	1	1	0	100
Okuduklarında kullanılan düşünceyi geliştirme yollarını belirler.	1	1	0	100
Grafik, tablo ve çizelgeyle sunulan bilgileri yorumlar.	1	1	0	100
Metnin ana fikrini/ana duygusunu belirler.	2	2	0	100
Metindeki yardımcı fikirleri belirler.	1	1	0	100
Görsellerle ilgili sorulan cevaplar.	1	1	0	100
Cümlelerin öğelerini ayırt eder.	1	1	0	100
Filimsilerin cümledeki işlevlerini kavrar.	1	1	0	100
Yazdıklarını düzenler.	1	1	0	100
Noktalamaya işaretlerine dikkat ederek sesli ve sessiz okur.	1	1	0	100
KAZANIM BELİRTİLMEMİŞ	1	1	0	100
Sözel (TAR)				
Tarih				
Mustafa Kemal'in askerlik hayatı ile ilgili olayları ve olguları onun kişilik özellikleri ile ilişkilendirir.	1	1	0	100
Birinci Dünya Savaşı'nda Osmanlı Devleti'nin durumu hakkında çıkarımlarda bulunur.	1	1	0	100
Misakımlı'nın kabulünü ve Büyük Millet Meclisinin açılışını vatanın bütünlüğü esası ile ""ulusal egemenlik"" ve ""ta	1	1	0	100
Kuvâ-yı Milliye'nin oluşum sürecini ve sonrasında meydana gelen gelişmeleri kavrar.	1	1	0	100
Millî Mücadele Dönemi'nde Doğu Cephesi ve Güney Cephesi'nde meydana gelen gelişmeleri kavrar.	2	2	0	100
Millî Mücadele'nin zor bir döneminde Maarif Kongresi yapan Atatürk'ün, millî ve çağdaş eğitime verdiği önemi kavrar	1	1	0	100
Büyük Millet Meclisine karşı ayaklanmalar ile ayaklanmaların bastırılması için alınan tedbirleri analiz eder.	1	1	0	100
Millî Mücadele Dönemi'nde Batı Cephesi'nde meydana gelen gelişmeleri kavrar.	1	0	1	0
KAZANIM BELİRTİLMEMİŞ	1	1	0	100
Sözel (DİN)				
Din K.ve A.B.				
Ayet el-Kürsî'yi okur, anlamını söyler.	1	1	0	100
Zekât, infak ve sadakanın bireysel ve toplumsal önemini fark eder.	1	1	0	100
Hz. Şuayb'in (a.s.) hayatını ana hatlarıyla tanıtır.	1	1	0	100
Ma'n suresini okur, anlamını söyler.	1	1	0	100
Din, birey ve toplum arasındaki ilişkiyi yorumlar.	1	1	0	100
KAZANIM BELİRTİLMEMİŞ	5	5	0	100
Sözel (İNG)				
İngilizce				
Students will be able to talk about comparisons, preferences and their reasons.	1	1	0	100
Students will be able to follow a phone conversation.	1	1	0	100
KAZANIM BELİRTİLMEMİŞ	8	8	0	100
Sayısal (MAT)				
Matematik				
İki doğal sayının en büyük ortak bölenini (EBOB) ve en küçük ortak katını (EKOK) hesaplar, ilgili problemleri çözer.	2	2	0	100
Olasılık değerinin 0 ile 1 arasında (0 ve 1 dâhil) olduğunu anlar.	1	1	0	100
Verilen pozitif tam sayıların pozitif tam sayı çarpanlarını bulur, pozitif tam sayıların pozitif tam sayı çarpanlarını üslü	1	1	0	100
Kareköklü ifadelerde çarpma ve bölme işlemlerini yapar.	1	0	1	0
Ondalık ifadelerin kareköklerini belirler.	1	1	0	100
Verileri sütun, daire veya çizgi grafiği ile gösterir ve bu gösterimler arasında uygun olan dönüşümleri yapar.	1	1	0	100
Basit cebirsel ifadeleri anlar ve farklı biçimlerde yazar.	1	1	0	100
Basit bir olayın olma olasılığını hesaplar.	1	1	0	100
Tam kare olmayan kareköklü bir sayının hangi iki doğal sayı arasında olduğunu belirler.	1	1	0	100
En fazla üç veri grubuna ait çizgi ve sütun grafiklerini yorumlar.	2	2	0	100
Üslü ifadelerle ilgili temel kuralları anlar, birbirine denk ifadeler oluşturur.	2	2	0	100
"Daha fazla", "eşit", "daha az" olasılıklı olayları ayırt eder, örnek verir.	1	1	0	100
Kareköklü ifadelerde toplama ve çıkarma işlemlerini yapar.	2	2	0	100
Çok büyük ve çok küçük sayıları bilimsel gösterimle ifade eder ve karşılaştırır.	1	1	0	100
Eşit şansa sahip olan olaylarda her bir çıkışın olasılık değerinin eşit olduğunu ve bu değerlerin 1/n olduğunu açıklar.	1	1	0	100
Sayıların ondalık gösterimlerini 10'un tam sayı kuvvetlerini kullanarak çözümler.	1	1	0	100
Sayısal (FEN)				
Fen				
KAZANIM BELİRTİLMEMİŞ	20	20	0	100

SONUÇ BELGESİ										Paraf 0147480803 8. Sınıf İnteraktif Deneme 3										
İSTANBUL / BEYLİKDÜZÜ / DÜNYA ETÜT MERKEZİ										DERSLERE GÖRE ANALİZ										
Öğrenci					Numara		Sınıf													
CEYLİN SU ÖZCAN					0		8-C													
Puan Türü	Puan	Genel Ortalama	Dereceler																	
			Snf	Kurum	İlçe	İl	Genel													
LGS	▲ 415,857	382,190	1	72	78	612	3087													
Katılımlar:			1	116	151	1268	7342													
Ders	Soru	Doğru	Yanlış	Net	Başarı %	Sınıf Ort.	Kurum Ort.	Genel Ort.												
Türkçe	20	14	6	12,00	60	◆ 12,00	▼ 14,18	▼ 12,18												
Tarih	10	9	1	8,67	87	◆ 8,67	▲ 7,24	▲ 6,23												
Din K.ve A.B.	10	10	0	10,00	100	◆ 10,00	▲ 8,57	▲ 7,85												
İngilizce	10	10	0	10,00	100	◆ 10,00	▲ 8,94	▲ 7,43												
Matematik	20	13	4	11,67	58	◆ 11,67	▼ 13,93	▲ 11,12												
Fen	20	18	2	17,33	87	◆ 17,33	▲ 15,49	▲ 12,27												
Toplam:		90	74	13	69,67	◆ 69,67	▲ 68,34	▲ 57,07												
Soru No	12345678901234567890																			
Sözel (TÜR)	aadDBcBDAaBDACCABbDA																			
Cevap Anh.	B	CBCDBDBDACBDACCABCD																		
Sözel (TAR)	AbCBADDcBD																			
Cevap Anh.	B	AACBADDcBD																		
Sözel (DİN)	ACABCBADDC																			
Cevap Anh.	B	ACABCBADDC																		
Sözel (İNG)	ABCBDACDBD																			
Cevap Anh.	B	ABCBDACDBD																		
Sayısal (MAT)	BaDCCC DBD BAB AbDca																			
Cevap Anh.	B	BBDCCCADBDABABBADDDC																		
Sayısal (FEN)	BAaCBDAcCDBCDAAACDAB																			
Cevap Anh.	B	BABCBDCCDBCDAAACDAB																		

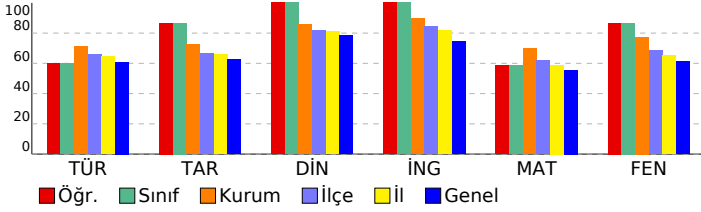

Sözel (TÜR)	S	D	Y	B%
Türkçe				
Bağlamdan yararlanarak bilmediği kelime ve kelime gruplarının anlamını tahmin eder.	2	1	1	50
Deyim, atasözü ve özdeyişlerin metne katkısını belirler.	1	1	0	100
Okudukları ile ilgili çıkarımlarda bulunur.	2	2	0	100
Metindeki iş ve işlem basamaklarını kavrar.	1	1	0	100
Metindeki anlatım biçimlerini belirler.	1	1	0	100
Metinden hareketle söz varlığını geliştirmeye yönelik çözümlere yapabile	1	0	1	0
Hikâye edici metin yazar.	1	1	0	100
Okuduklarında kullanılan düşünceyi geliştirme yollarını belirler.	1	1	0	100
Grafik, tablo ve çizelgeyle sunulan bilgileri yorumlar.	1	1	0	100
Metnin ana fikrini/ana duygusunu belirler.	2	2	0	100
Metindeki yardımcı fikirleri belirler.	1	0	1	0
Görsellerle ilgili sorulan cevaplar.	1	0	1	0
Cümlelerin öğelerini ayırt eder.	1	0	1	0
Filimsilerin cümledeki işlevlerini kavrar.	1	0	1	0
Yazdıklarını düzenler.	1	1	0	100
Noktalamaya işaretlerine dikkat ederek sesli ve sessiz okur.	1	1	0	100
KAZANIM BELİRTİLMEMİŞ	1	1	0	100
Sözel (TAR)				
Tarih				
Mustafa Kemal'in askerlik hayatı ile ilgili olayları ve olguları onun kişilik özellikleri ile ilişkilendirir.	1	1	0	100
Birinci Dünya Savaşı'nda Osmanlı Devleti'nin durumu hakkında çıkarımlarda bulunur.	1	1	0	100
Misakımillî'nin kabulünü ve Büyük Millet Meclisinin açılışını vatanın bütünlüğü esası ile ""ulusal egemenlik"" ve ""ta	1	0	1	0
Kuvâ-yı Milliye'nin oluşum sürecini ve sonrasında meydana gelen gelişmeleri kavrar.	1	1	0	100
Millî Mücadele Dönemi'nde Doğu Cephesi ve Güney Cephesi'nde meydana gelen gelişmeleri kavrar.	2	2	0	100
Millî Mücadele'nin zor bir döneminde Maarif Kongresi yapan Atatürk'ün, millî ve çağdaş eğitime verdiği önemi kavrar	1	1	0	100
Büyük Millet Meclisine karşı ayaklanmalar ile ayaklanmaların bastırılması için alınan tedbirleri analiz eder.	1	1	0	100
Millî Mücadele Dönemi'nde Batı Cephesi'nde meydana gelen gelişmeleri kavrar.	1	1	0	100
KAZANIM BELİRTİLMEMİŞ	1	1	0	100
Sözel (DİN)				
Din K.ve A.B.				
Ayet el-Kürsî'yi okur, anlamını söyler.	1	1	0	100
Zekât, infak ve sadakanın bireysel ve toplumsal önemini fark eder.	1	1	0	100
Hz. Şuayb'in (a.s.) hayatını ana hatlarıyla tanıtır.	1	1	0	100
Ma'n suresini okur, anlamını söyler.	1	1	0	100
Din, birey ve toplum arasındaki ilişkiyi yorumlar.	1	1	0	100
KAZANIM BELİRTİLMEMİŞ	5	5	0	100
Sözel (İNG)				
İngilizce				
Students will be able to talk about comparisons, preferences and their reasons.	1	1	0	100
Students will be able to follow a phone conversation.	1	1	0	100
KAZANIM BELİRTİLMEMİŞ	8	8	0	100
Sayısal (MAT)				
Matematik				
İki doğal sayının en büyük ortak bölenini (EBOB) ve en küçük ortak katını (EKOK) hesaplar, ilgili problemleri çözer.	2	2	0	100
Olasılık değerinin 0 ile 1 arasında (0 ve 1 dâhil) olduğunu anlar.	1	0	0	0
Verilen pozitif tam sayıların pozitif tam sayı çarpanlarını bulur, pozitif tam sayıların pozitif tam sayı çarpanlarını üslü	1	1	0	100
Kareköklü ifadelerde çarpma ve bölme işlemlerini yapar.	1	1	0	100
Ondalık ifadelerin kareköklerini belirler.	1	1	0	100
Verileri sütun, daire veya çizgi grafiği ile gösterir ve bu gösterimler arasında uygun olan dönüşümleri yapar.	1	0	0	0
Basit cebirsel ifadeleri anlar ve farklı biçimlerde yazar.	1	1	0	100
Basit bir olayın olma olasılığını hesaplar.	1	0	1	0
Tam kare olmayan kareköklü bir sayının hangi iki doğal sayı arasında olduğunu belirler.	1	1	0	100
En fazla üç veri grubuna ait çizgi ve sütun grafiklerini yorumlar.	2	1	1	50
Üslü ifadelerle ilgili temel kuralları anlar, birbirine denk ifadeler oluşturur.	2	1	1	50
"Daha fazla", "eşit", "daha az" olasılıklı olayları ayırt eder, örnek verir.	1	1	0	100
Kareköklü ifadelerde toplama ve çıkarma işlemlerini yapar.	2	1	1	50
Çok büyük ve çok küçük sayıları bilimsel gösterimle ifade eder ve karşılaştırır.	1	1	0	100
Eşit şansa sahip olan olaylarda her bir çıkışının olasılık değerinin eşit olduğunu ve bu değerlerin 1/n olduğunu açıklar.	1	0	0	0
Sayıların ondalık gösterimlerini 10'un tam sayı kuvvetlerini kullanarak çözümler.	1	1	0	100
Sayısal (FEN)				
Fen				
KAZANIM BELİRTİLMEMİŞ	20	18	2	90

SONUÇ BELGESİ										Paraf 0147480803 8. Sınıf İnteraktif Deneme 3										
İSTANBUL / BEYLİKDÜZÜ / DÜNYA ETÜT MERKEZİ										DERSLERE GÖRE ANALİZ										
Öğrenci					Numara		Sınıf													
ATLAS YURDAER					0		8-D													
Puan Türü	Puan	Genel Ortalama	Dereceler																	
			Snf	Kurum	İlçe	İl	Genel													
LGS	▲ 388,821	382,190	1	89	100	760	3981													
Katılımlar:			1	116	151	1268	7342													
Ders	Soru	Doğru	Yanlış	Net	Başarı %	Sınıf Ort.	Kurum Ort.	Genel Ort.												
Türkçe	20	14	5	12,33	62	◆ 12,33	▼ 14,18	▲ 12,18												
Tarih	10	9	1	8,67	87	◆ 8,67	▲ 7,24	▲ 6,23												
Din K.ve A.B.	10	7	2	6,33	63	◆ 6,33	▼ 8,57	▼ 7,85												
İngilizce	10	9	1	8,67	87	◆ 8,67	▼ 8,94	▲ 7,43												
Matematik	20	13	5	11,33	57	◆ 11,33	▼ 13,93	▲ 11,12												
Fen	20	14	4	12,67	63	◆ 12,67	▼ 15,49	▲ 12,27												
Toplam:		90	66	18	60,00	67	◆ 60,00	▼ 68,34	▲ 57,07											
Soru No	12345678901234567890																			
Sözel (TÜR)	d CDBcBDACBaACCABdDb																			
Cevap Anh.	B	CBCDBDBDACBDACCABCD																		
Sözel (TAR)	AcCBADDCCBD																			
Cevap Anh.	B	AACBADDCCBD																		
Sözel (DİN)	cCdB BADDCC																			
Cevap Anh.	B	ACABCBADDC																		
Sözel (İNG)	ABdBDACDBD																			
Cevap Anh.	B	ABCBDACDBD																		
Sayısal (MAT)	BaaCCCAD DAB cBAcDDa																			
Cevap Anh.	B	BBDCCADBDABABBADDDC																		
Sayısal (FEN)	BABdB cCCDBCbA dCDAB																			
Cevap Anh.	B	BABCBDCCDBCDAAACDAB																		

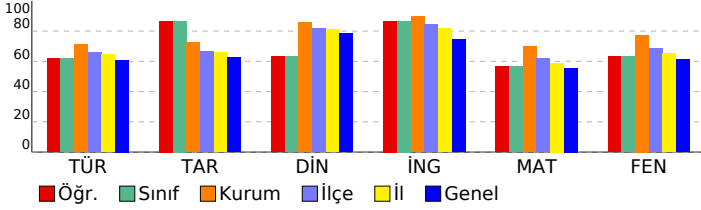

Sözel (TÜR)	S	D	Y	B%
Türkçe				
Bağlamdan yararlanarak bilmediği kelime ve kelime gruplarının anlamını tahmin eder.	2	1	1	50
Deyim, atasözü ve özdeyişlerin metne katkısını belirler.	1	1	0	100
Okudukları ile ilgili çıkarımlarda bulunur.	2	2	0	100
Metindeki iş ve işlem basamaklarını kavrar.	1	1	0	100
Metindeki anlatım biçimlerini belirler.	1	1	0	100
Metinden hareketle söz varlığını geliştirmeye yönelik çözümlere yapabileceğini gösterir.	1	0	1	0
Hikâye edici metin yazar.	1	1	0	100
Okuduklarında kullanılan düşünceyi geliştirme yollarını belirler.	1	0	1	0
Grafik, tablo ve çizelgeyle sunulan bilgileri yorumlar.	1	1	0	100
Metnin ana fikrini/ana duygusunu belirler.	2	2	0	100
Metindeki yardımcı fikirleri belirler.	1	0	1	0
Görsellerle ilgili sorulan cevaplar.	1	0	1	0
Cümlelerin öğelerini ayırt eder.	1	0	0	0
Filimsilerin cümledeki işlevlerini kavrar.	1	1	0	100
Yazdıklarını düzenler.	1	1	0	100
Noktalamaya işaretlerine dikkat ederek sesli ve sessiz okur.	1	1	0	100
KAZANIM BELİRTİLMEMİŞ	1	1	0	100
Sözel (TAR)				
Tarih				
Mustafa Kemal'in askerlik hayatı ile ilgili olayları ve olguları onun kişilik özellikleri ile ilişkilendirir.	1	1	0	100
Birinci Dünya Savaşı'nda Osmanlı Devleti'nin durumu hakkında çıkarımlarda bulunur.	1	1	0	100
Misakımlı'nın kabulünü ve Büyük Millet Meclisinin açılışını vatanın bütünlüğü esası ile "ulusal egemenlik" ve "ta" ile ilişkilendirir.	1	0	1	0
Kuvâ-yı Milliye'nin oluşum sürecini ve sonrasında meydana gelen gelişmeleri kavrar.	1	1	0	100
Millî Mücadele Dönemi'nde Doğu Cephesi ve Güney Cephesi'nde meydana gelen gelişmeleri kavrar.	2	2	0	100
Millî Mücadele'nin zor bir döneminde Maarif Kongresi yapan Atatürk'ün, millî ve çağdaş eğitime verdiği önemi kavrar.	1	1	0	100
Büyük Millet Meclisine karşı ayaklanmalar ile ayaklanmaların bastırılması için alınan tedbirleri analiz eder.	1	1	0	100
Millî Mücadele Dönemi'nde Batı Cephesi'nde meydana gelen gelişmeleri kavrar.	1	1	0	100
KAZANIM BELİRTİLMEMİŞ	1	1	0	100
Sözel (DİN)				
Din K.ve A.B.				
Ayet el-Kürsî'yi okur, anlamını söyler.	1	1	0	100
Zekât, infak ve sadakanın bireysel ve toplumsal önemini fark eder.	1	0	1	0
Hz. Şuayb'in (a.s.) hayatını ana hatlarıyla tanıtır.	1	1	0	100
Ma'n suresini okur, anlamını söyler.	1	0	1	0
Din, birey ve toplum arasındaki ilişkiyi yorumlar.	1	1	0	100
KAZANIM BELİRTİLMEMİŞ	5	4	0	80
Sözel (İNG)				
İngilizce				
Students will be able to talk about comparisons, preferences and their reasons.	1	1	0	100
Students will be able to follow a phone conversation.	1	1	0	100
KAZANIM BELİRTİLMEMİŞ	8	7	1	88
Sayısal (MAT)				
Matematik				
İki doğal sayının en büyük ortak bölenini (EBOB) ve en küçük ortak katını (EKOK) hesaplar, ilgili problemleri çözer.	2	1	0	50
Olasılık değerinin 0 ile 1 arasında (0 ve 1 dâhil) olduğunu anlar.	1	1	0	100
Verilen pozitif tam sayıların pozitif tam sayı çarpanlarını bulur, pozitif tam sayıların pozitif tam sayı çarpanlarını üslü olarak ifade eder.	1	1	0	100
Kareköklü ifadelerde çarpma ve bölme işlemlerini yapar.	1	0	0	0
Ondalık ifadelerin kareköklerini belirler.	1	0	1	0
Verileni sütun, daire veya çizgi grafiği ile gösterir ve bu gösterimler arasında uygun olan dönüşümleri yapar.	1	1	0	100
Basit cebirsel ifadeleri anlar ve farklı biçimlerde yazar.	1	1	0	100
Basit bir olayın olma olasılığını hesaplar.	1	0	1	0
Tam kare olmayan kareköklü bir sayının hangi iki doğal sayı arasında olduğunu belirler.	1	1	0	100
En fazla üç veri grubuna ait çizgi ve sütun grafiklerini yorumlar.	2	2	0	100
Üslü ifadelerle ilgili temel kuralları anlar, birbirine denk ifadeler oluşturur.	2	1	1	50
"Daha fazla", "eşit", "daha az" olasılıklı olayları ayırt eder, örnek verir.	1	1	0	100
Kareköklü ifadelerde toplama ve çıkarma işlemlerini yapar.	2	1	1	50
Çok büyük ve çok küçük sayıları bilimsel gösterimle ifade eder ve karşılaştırır.	1	0	1	0
Eşit şansa sahip olan olaylarda her bir çıkışının olasılık değerinin eşit olduğunu ve bu değerlerin 1/n olduğunu açıklar.	1	1	0	100
Sayıların ondalık gösterimlerini 10'un tam sayı kuvvetlerini kullanarak çözümler.	1	1	0	100
Sayısal (FEN)				
Fen				
KAZANIM BELİRTİLMEMİŞ	20	14	4	70

SONUÇ BELGESİ										Paraf 0147480803 8. Sınıf İnteraktif Deneme 3									
İSTANBUL / BEYLİKDÜZÜ / DÜNYA ETÜT MERKEZİ										DERSLERE GÖRE ANALİZ									
Öğrenci					Numara		Sınıf												
ELİF ÜSTÜ N					0		8-E												
Puan Türü	Puan	Genel Ortalama	Dereceler																
			Snf	Kurum	İlçe	İl	Genel												
LGS	▲ 419,589	382,190	2	67	72	589	2955												
Katılımlar:			2	116	151	1268	7342												
Ders	Soru	Doğru	Yanlış	Net	Başarı %	Sınıf Ort.	Kurum Ort.	Genel Ort.											
Türkçe	20	17	3	16,00	80	▲ 15,34	▲ 14,18	▲ 12,18											
Tarih	10	7	3	6,00	60	▼ 7,34	▼ 7,24	▼ 6,23											
Din K.ve A.B.	10	10	0	10,00	100	◆ 10,00	▲ 8,57	▲ 7,85											
İngilizce	10	10	0	10,00	100	◆ 10,00	▲ 8,94	▲ 7,43											
Matematik	20	14	3	13,00	65	▼ 14,66	▼ 13,93	▲ 11,12											
Fen	20	15	4	13,67	68	▼ 16,17	▼ 15,49	▲ 12,27											
Toplam:		90	73	13	68,67	76	▼ 73,50	▲ 68,34	▲ 57,07										
Soru No	12345678901234567890																		
Sözel (TÜR)	CBDABDABdDACCACDBaCb																		
Cevap Anh.	A CBDABDABCDACCACDBCD																		
Sözel (TAR)	CBAbCbCAdC																		
Cevap Anh.	A CBAACBDADD																		
Sözel (DİN)	BCACADDcBA																		
Cevap Anh.	A BCACADDcBA																		
Sözel (İNG)	BABCBDBACD																		
Cevap Anh.	A BABCBDBACD																		
Sayısal (MAT)	DAB BaAbDD BaC DCADB																		
Cevap Anh.	A DABABBADDCCBCCDCADB																		
Sayısal (FEN)	BBACDcCbAACBdC DCBA																		
Cevap Anh.	A BBACDcCbAACBdCDDCBA																		

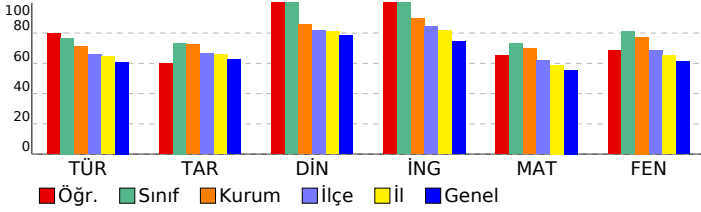

Sözel (TÜR)	S	D	Y	B%
Türkçe				
Bağlamdan yararlanarak bilmediği kelime ve kelime gruplarının anlamını tahmin eder.	2	2	0	100
Deyim, atasözü ve özdeyişlerin metne katkısını belirler.	1	1	0	100
Okudukları ile ilgili çıkarımlarda bulunur.	2	2	0	100
Metindeki iş ve işlem basamaklarını kavrar.	1	1	0	100
Metindeki anlatım biçimlerini belirler.	1	1	0	100
Metinden hareketle söz varlığını geliştirmeye yönelik çözümlere yapabilmeye	1	0	1	0
Hikâye edici metin yazar.	1	1	0	100
Okuduklarında kullanılan düşünceyi geliştirme yollarını belirler.	1	1	0	100
Grafik, tablo ve çizelgeyle sunulan bilgileri yorumlar.	1	1	0	100
Metnin ana fikrini/ana duygusunu belirler.	2	2	0	100
Metindeki yardımcı fikirleri belirler.	1	1	0	100
Görsellerle ilgili sorulan cevaplar.	1	1	0	100
Cümlelerin öğelerini ayırt eder.	1	1	0	100
Filimsilerin cümledeki işlevlerini kavrar.	1	0	1	0
Yazdıklarını düzenler.	1	0	1	0
Noktalamaya işaretlerine dikkat ederek sesli ve sessiz okur.	1	1	0	100
KAZANIM BELİRTİLMEMİŞ	1	1	0	100
Sözel (TAR)				
Tarih				
Mustafa Kemal'in askerlik hayatı ile ilgili olayları ve olguları onun kişilik özellikleri ile ilişkilendirir.	1	1	0	100
Birinci Dünya Savaşı'nda Osmanlı Devleti'nin durumu hakkında çıkarımlarda bulunur.	1	1	0	100
Misakımlı'nın kabulünü ve Büyük Millet Meclisinin açılışını vatanın bütünlüğü esası ile ""ulusal egemenlik"" ve ""ta	1	0	1	0
Kuvâ-yı Milliye'nin oluşum sürecini ve sonrasında meydana gelen gelişmeleri kavrar.	1	0	1	100
Millî Mücadele Dönemi'nde Doğu Cephesi ve Güney Cephesi'nde meydana gelen gelişmeleri kavrar.	2	2	0	100
Millî Mücadele'nin zor bir döneminde Maarif Kongresi yapan Atatürk'ün, millî ve çağdaş eğitime verdiği önemi kavrar	1	0	1	0
Büyük Millet Meclisine karşı ayaklanmalar ile ayaklanmaların bastırılması için alınan tedbirleri analiz eder.	1	1	0	100
Millî Mücadele Dönemi'nde Batı Cephesi'nde meydana gelen gelişmeleri kavrar.	1	0	1	0
KAZANIM BELİRTİLMEMİŞ	1	1	0	100
Sözel (DİN)				
Din K.ve A.B.				
Ayet el-Kürsî'yi okur, anlamını söyler.	1	1	0	100
Zekât, infak ve sadakanın bireysel ve toplumsal önemini fark eder.	1	1	0	100
Hz. Şuayb'in (a.s.) hayatını ana hatlarıyla tanıtır.	1	1	0	100
Ma'n suresini okur, anlamını söyler.	1	1	0	100
Din, birey ve toplum arasındaki ilişkiyi yorumlar.	1	1	0	100
KAZANIM BELİRTİLMEMİŞ	5	5	0	100
Sözel (İNG)				
İngilizce				
Students will be able to talk about comparisons, preferences and their reasons.	1	1	0	100
Students will be able to follow a phone conversation.	1	1	0	100
KAZANIM BELİRTİLMEMİŞ	8	8	0	100
Sayısal (MAT)				
Matematik				
İki doğal sayının en büyük ortak bölenini (EBOB) ve en küçük ortak katını (EKOK) hesaplar, ilgili problemleri çözer.	2	2	0	100
Olasılık değerinin 0 ile 1 arasında (0 ve 1 dâhil) olduğunu anlar.	1	1	0	100
Verilen pozitif tam sayıların pozitif tam sayı çarpanlarını bulur, pozitif tam sayıların pozitif tam sayı çarpanlarını üslü	1	1	0	100
Kareköklü ifadelerde çarpma ve bölme işlemlerini yapar.	1	0	0	0
Ondalık ifadelerin kareköklerini belirler.	1	1	0	100
Verileri sütun, daire veya çizgi grafiği ile gösterir ve bu gösterimler arasında uygun olan dönüşümleri yapar.	1	0	1	0
Basit cebirsel ifadeleri anlar ve farklı biçimlerde yazar.	1	1	0	100
Basit bir olayın olma olasılığını hesaplar.	1	0	1	0
Tam kare olmayan kareköklü bir sayının hangi iki doğal sayı arasında olduğunu belirler.	1	1	0	100
En fazla üç veri grubuna ait çizgi ve sütun grafiklerini yorumlar.	2	1	0	50
Üslü ifadelerle ilgili temel kuralları anlar, birbirine denk ifadeler oluşturur.	2	1	0	50
"Daha fazla", "eşit", "daha az" olasılıklı olayları ayırt eder, örnek verir.	1	1	0	100
Kareköklü ifadelerde toplama ve çıkarma işlemlerini yapar.	2	1	1	50
Çok büyük ve çok küçük sayıları bilimsel gösterimle ifade eder ve karşılaştırır.	1	1	0	100
Eşit şansa sahip olan olaylarda her bir çıkışın olasılık değerinin eşit olduğunu ve bu değerlerin 1/n olduğunu açıklar.	1	1	0	100
Sayıların ondalık gösterimlerini 10'un tam sayı kuvvetlerini kullanarak çözümler.	1	1	0	100
Sayısal (FEN)				
Fen				
KAZANIM BELİRTİLMEMİŞ	20	15	4	75

SONUÇ BELGESİ										Paraf 0147480803 8. Sınıf İnteraktif Deneme 3										
İSTANBUL / BEYLİKDÜZÜ / DÜNYA ETÜT MERKEZİ										DERSLERE GÖRE ANALİZ										
Öğrenci					Numara		Sınıf													
RÜZGAR MERT ŞEKER					0		8-E													
Puan Türü	Puan	Genel Ortalama	Dereceler																	
			Snf	Kurum	İlçe	İl	Genel													
LGS	▲ 453,615	382,190	1	36	37	323	1565													
Katılımlar:			2	116	151	1268	7342													
Ders	Soru	Doğru	Yanlış	Net	Başarı %	Sınıf Ort.	Kurum Ort.	Genel Ort.												
Türkçe	20	16	4	14,67	73	▼ 15,34	▲ 14,18	▲ 12,18												
Tarih	10	9	1	8,67	87	▲ 7,34	▲ 7,24	▲ 6,23												
Din K.ve A.B.	10	10	0	10,00	100	◆ 10,00	▲ 8,57	▲ 7,85												
İngilizce	10	10	0	10,00	100	◆ 10,00	▲ 8,94	▲ 7,43												
Matematik	20	17	2	16,33	82	▲ 14,66	▲ 13,93	▲ 11,12												
Fen	20	19	1	18,67	93	▲ 16,17	▲ 15,49	▲ 12,27												
Toplam:		90	81	8	78,33	87	▲ 73,50	▲ 68,34	▲ 57,07											
Soru No	12345678901234567890																			
Sözel (TÜR)	CaCcBDBDaBDACCABdDA																			
Cevap Anh.	B	CBCDBDBDACBDACCABCDa																		
Sözel (TAR)	dACBADDcBD																			
Cevap Anh.	B	AACBADDcBD																		
Sözel (DİN)	ACABCbADDC																			
Cevap Anh.	B	ACABCbADDC																		
Sözel (İNG)	ABCBDACDBD																			
Cevap Anh.	B	ABCBDACDBD																		
Sayısal (MAT)	BBD aCADBDABABBADDDa																			
Cevap Anh.	B	BBDCCADBDABABBADDDC																		
Sayısal (FEN)	BABCBDaCCDBCDAAACDAB																			
Cevap Anh.	B	BABCBDCCDBCDAAACDAB																		

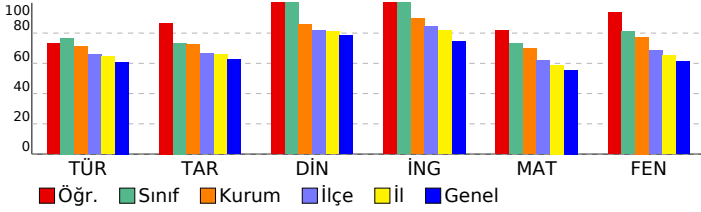

Sözel (TÜR)	S	D	Y	B%
Türkçe				
Bağlamdan yararlanarak bilmediği kelime ve kelime gruplarının anlamını tahmin eder.	2	1	1	50
Deyim, atasözü ve özdeyişlerin metne katkısını belirler.	1	1	0	100
Okudukları ile ilgili çıkarımlarda bulunur.	2	2	0	100
Metindeki iş ve işlem basamaklarını kavrar.	1	1	0	100
Metindeki anlatım biçimlerini belirler.	1	1	0	100
Metinden hareketle söz varlığını geliştirmeye yönelik çözümlere yapabile	1	0	1	0
Hikâye edici metin yazar.	1	1	0	100
Okuduklarında kullanılan düşünceyi geliştirme yollarını belirler.	1	1	0	100
Grafik, tablo ve çizelgeyle sunulan bilgileri yorumlar.	1	1	0	100
Metnin ana fikrini/ana duygusunu belirler.	2	2	0	100
Metindeki yardımcı fikirleri belirler.	1	1	0	100
Görsellerle ilgili sorulan cevaplar.	1	1	0	100
Cümlelerin öğelerini ayırt eder.	1	0	1	0
Filimsilerin cümledeki işlevlerini kavrar.	1	1	0	100
Yazdıklarını düzenler.	1	0	1	0
Noktalamaya işaretlerine dikkat ederek sesli ve sessiz okur.	1	1	0	100
KAZANIM BELİRTİLMEMİŞ	1	1	0	100
Sözel (TAR)				
Tarih				
Mustafa Kemal'in askerlik hayatı ile ilgili olayları ve olguları onun kişilik özellikleri ile ilişkilendirir.	1	1	0	100
Birinci Dünya Savaşı'nda Osmanlı Devleti'nin durumu hakkında çıkarımlarda bulunur.	1	1	0	100
Misakımlı'nın kabulünü ve Büyük Millet Meclisinin açılışını vatanın bütünlüğü esası ile ""ulusal egemenlik"" ve ""ta	1	1	0	100
Kuvâ-yı Milliye'nin oluşum sürecini ve sonrasında meydana gelen gelişmeleri kavrar.	1	1	0	100
Millî Mücadele Dönemi'nde Doğu Cephesi ve Güney Cephesi'nde meydana gelen gelişmeleri kavrar.	2	2	0	100
Millî Mücadele'nin zor bir döneminde Maarif Kongresi yapan Atatürk'ün, millî ve çağdaş eğitime verdiği önemi kavrar	1	1	0	100
Büyük Millet Meclisine karşı ayaklanmalar ile ayaklanmaların bastırılması için alınan tedbirleri analiz eder.	1	1	0	100
Millî Mücadele Dönemi'nde Batı Cephesi'nde meydana gelen gelişmeleri kavrar.	1	1	0	100
KAZANIM BELİRTİLMEMİŞ	1	0	1	0
Sözel (DİN)				
Din K.ve A.B.				
Ayet el-Kürsî'yi okur, anlamını söyler.	1	1	0	100
Zekât, infak ve sadakanın bireysel ve toplumsal önemini fark eder.	1	1	0	100
Hz. Şuayb'in (a.s.) hayatını ana hatlarıyla tanıtır.	1	1	0	100
Ma'n suresini okur, anlamını söyler.	1	1	0	100
Din, birey ve toplum arasındaki ilişkiyi yorumlar.	1	1	0	100
KAZANIM BELİRTİLMEMİŞ	5	5	0	100
Sözel (İNG)				
İngilizce				
Students will be able to talk about comparisons, preferences and their reasons.	1	1	0	100
Students will be able to follow a phone conversation.	1	1	0	100
KAZANIM BELİRTİLMEMİŞ	8	8	0	100
Sayısal (MAT)				
Matematik				
İki doğal sayının en büyük ortak bölenini (EBOB) ve en küçük ortak katını (EKOK) hesaplar, ilgili problemleri çözer.	2	2	0	100
Olasılık değerinin 0 ile 1 arasında (0 ve 1 dâhil) olduğunu anlar.	1	1	0	100
Verilen pozitif tam sayıların pozitif tam sayı çarpanlarını bulur, pozitif tam sayıların pozitif tam sayı çarpanlarını üslü	1	1	0	100
Kareköklü ifadelerde çarpma ve bölme işlemlerini yapar.	1	1	0	100
Ondalık ifadelerin kareköklerini belirler.	1	1	0	100
Verileri sütun, daire veya çizgi grafiği ile gösterir ve bu gösterimler arasında uygun olan dönüşümleri yapar.	1	1	0	100
Basit cebirsel ifadeleri anlar ve farklı biçimlerde yazar.	1	1	0	100
Basit bir olayın olma olasılığını hesaplar.	1	1	0	100
Tam kare olmayan kareköklü bir sayının hangi iki doğal sayı arasında olduğunu belirler.	1	1	0	100
En fazla üç veri grubuna ait çizgi ve sütun grafiklerini yorumlar.	2	1	0	50
Üslü ifadelerle ilgili temel kuralı anlar, birbirine denk ifadeler oluşturur.	2	0	2	0
"Daha fazla", "eşit", "daha az" olasılıklı olayları ayırt eder, örnek verir.	1	1	0	100
Kareköklü ifadelerde toplama ve çıkarma işlemlerini yapar.	2	2	0	100
Çok büyük ve çok küçük sayıları bilimsel gösterimle ifade eder ve karşılaştırır.	1	1	0	100
Eşit şansa sahip olan olaylarda her bir çıkışın olasılık değerinin eşit olduğunu ve bu değerlerin 1/n olduğunu açıklar.	1	1	0	100
Sayıların ondalık gösterimlerini 10'un tam sayı kuvvetlerini kullanarak çözümler.	1	1	0	100
Sayısal (FEN)				
Fen				
KAZANIM BELİRTİLMEMİŞ	20	19	1	95

SONUÇ BELGESİ										Paraf 0147480803 8. Sınıf İnteraktif Deneme 3										
İSTANBUL / BEYLİKDÜZÜ / DÜNYA ETÜT MERKEZİ										DERSLERE GÖRE ANALİZ										
Öğrenci					Numara		Sınıf													
AHMET ÇINAR UÇAR					0		8-XX													
Puan Türü	Puan	Genel Ortalama	Dereceler																	
			Snf	Kurum	İlçe	İl	Genel													
LGS	▲ 437,723	382,190	47	53	55	450	2250													
Katılımlar:			105	116	151	1268	7342													
Ders	Soru	Doğru	Yanlış	Net	Başarı %	Sınıf Ort.	Kurum Ort.	Genel Ort.												
Türkçe	20	17	3	16,00	80	▲ 14,17	▲ 14,18	▲ 12,18												
Tarih	10	6	4	4,67	47	▼ 7,19	▼ 7,24	▼ 6,23												
Din K.ve A.B.	10	10	0	10,00	100	▲ 8,55	▲ 8,57	▲ 7,85												
İngilizce	10	10	0	10,00	100	▲ 8,86	▲ 8,94	▲ 7,43												
Matematik	20	15	2	14,33	72	▲ 13,93	▲ 13,93	▲ 11,12												
Fen	20	18	2	17,33	87	▲ 15,39	▲ 15,49	▲ 12,27												
Toplam:		90	76	11	72,33	80	▲ 68,10	▲ 68,34	▲ 57,07											
Soru No	12345678901234567890																			
Sözel (TÜR)	CBDABDABCDACbACDaCcB																			
Cevap Anh.	A	CBDABDABCDACCACBDCDB																		
Sözel (TAR)	bBdAdBDAdC																			
Cevap Anh.	A	CBAACBDADD																		
Sözel (DİN)	BCACADDcBA																			
Cevap Anh.	A	BCACADDcBA																		
Sözel (İNG)	BABCBDBDACD																			
Cevap Anh.	A	BABCBDBDACD																		
Sayısal (MAT)	DABAcBA DD B CqDCADB																			
Cevap Anh.	A	DABABBADDCCBCCDCADB																		
Sayısal (FEN)	BBAbDBCDAACaADCDDCBA																			
Cevap Anh.	A	BBACDBCDAAACBADCCDCBA																		

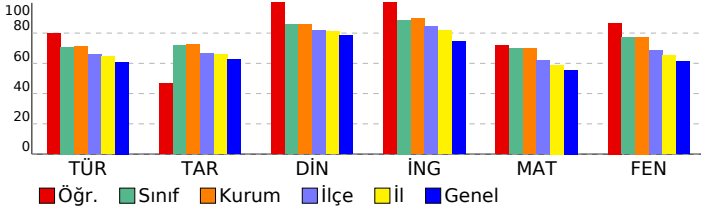

Sözel (TÜR)	S	D	Y	B%
Türkçe				
Bağlamdan yararlanarak bilmediği kelime ve kelime gruplarının anlamını tahmin eder.	2	2	0	100
Deyim, atasözü ve özyeşilerin metne katkısını belirler.	1	1	0	100
Okudukları ile ilgili çıkarımlarda bulunur.	2	2	0	100
Metindeki iş ve işlem basamaklarını kavrar.	1	1	0	100
Metindeki anlatım biçimlerini belirler.	1	1	0	100
Metinden hareketle söz varlığını geliştirmeye yönelik çözümlere yapabile	1	1	0	100
Hikâye edici metin yazar.	1	1	0	100
Okuduklarında kullanılan düşünceyi geliştirme yollarını belirler.	1	1	0	100
Grafik, tablo ve çizelgeyle sunulan bilgileri yorumlar.	1	1	0	100
Metnin ana fikrini/ana duygusunu belirler.	2	1	1	50
Metindeki yardımcı fikirleri belirler.	1	1	0	100
Görsellerle ilgili sorulan cevaplar.	1	1	0	100
Cümlelerin öğelerini ayırt eder.	1	0	1	0
Filimsilerin cümledeki işlevlerini kavrar.	1	1	0	100
Yazdıklarını düzenler.	1	0	1	0
Noktalamaya işaretlerine dikkat ederek sesli ve sessiz okur.	1	1	0	100
KAZANIM BELİRTİLMEMİŞ	1	1	0	100
Sözel (TAR)				
Tarih				
Mustafa Kemal'in askerlik hayatı ile ilgili olayları ve olguları onun kişilik özellikleri ile ilişkilendirir.	1	0	1	0
Birinci Dünya Savaşı'nda Osmanlı Devleti'nin durumu hakkında çıkarımlarda bulunur.	1	1	0	100
Misakımlı'nın kabulünü ve Büyük Millet Meclisinin açılışını vatanın bütünlüğü esası ile ""ulusal egemenlik"" ve ""ta	1	1	0	100
Kuvâ-yı Milliye'nin oluşum sürecini ve sonrasında meydana gelen gelişmeleri kavrar.	0	1	0	0
Millî Mücadele Dönemi'nde Doğu Cephesi ve Güney Cephesi'nde meydana gelen gelişmeleri kavrar.	2	2	0	100
Millî Mücadele'nin zor bir döneminde Maarif Kongresi yapan Atatürk'ün, millî ve çağdaş eğitime verdiği önemi kavrar	1	1	0	100
Büyük Millet Meclisine karşı ayaklanmalar ile ayaklanmaların bastırılması için alınan tedbirleri analiz eder.	1	1	0	100
Millî Mücadele Dönemi'nde Batı Cephesi'nde meydana gelen gelişmeleri kavrar.	1	0	1	0
KAZANIM BELİRTİLMEMİŞ	1	0	1	0
Sözel (DİN)				
Din K.ve A.B.				
Ayet el-Kürsî'yi okur, anlamını söyler.	1	1	0	100
Zekât, infak ve sadakanın bireysel ve toplumsal önemini fark eder.	1	1	0	100
Hz. Şuayb'in (a.s.) hayatını ana hatlarıyla tanıtır.	1	1	0	100
Ma'n suresini okur, anlamını söyler.	1	1	0	100
Din, birey ve toplum arasındaki ilişkiyi yorumlar.	1	1	0	100
KAZANIM BELİRTİLMEMİŞ	5	5	0	100
Sözel (İNG)				
İngilizce				
Students will be able to talk about comparisons, preferences and their reasons.	1	1	0	100
Students will be able to follow a phone conversation.	1	1	0	100
KAZANIM BELİRTİLMEMİŞ	8	8	0	100
Sayısal (MAT)				
Matematik				
İki doğal sayının en büyük ortak bölenini (EBOB) ve en küçük ortak katını (EKOK) hesaplar, ilgili problemleri çözer.	2	2	0	100
Olasılık değerinin 0 ile 1 arasında (0 ve 1 dâhil) olduğunu anlar.	1	1	0	100
Verilen pozitif tam sayıların pozitif tam sayı çarpanlarını bulur, pozitif tam sayıların pozitif tam sayı çarpanlarını üslü	1	1	0	100
Kareköklü ifadelerde çarpma ve bölme işlemlerini yapar.	1	1	0	100
Ondalık ifadelerin kareköklerini belirler.	1	0	1	0
Verileri sütun, daire veya çizgi grafiği ile gösterir ve bu gösterimler arasında uygun olan dönüşümleri yapar.	1	1	0	100
Basit cebirsel ifadeleri anlar ve farklı biçimlerde yazar.	1	1	0	100
Basit bir olayın olma olasılığını hesaplar.	1	0	0	0
Tam kare olmayan kareköklü bir sayının hangi iki doğal sayı arasında olduğunu belirler.	1	1	0	100
En fazla üç veri grubuna ait çizgi ve sütun grafiklerini yorumlar.	2	1	1	50
Üslü ifadelerle ilgili temel kuralları anlar, birbirine denk ifadeler oluşturur.	2	1	0	50
"Daha fazla", "eşit", "daha az" olasılıklı olayları ayırt eder, örnek verir.	1	1	0	100
Kareköklü ifadelerde toplama ve çıkarma işlemlerini yapar.	2	1	0	50
Çok büyük ve çok küçük sayıları bilimsel gösterimle ifade eder ve karşılaştırır.	1	1	0	100
Eşit şansa sahip olan olaylarda her bir çıkışının olasılık değerinin eşit olduğunu ve bu değerlerin 1/n olduğunu açıklar.	1	1	0	100
Sayıların ondalık gösterimlerini 10'un tam sayı kuvvetlerini kullanarak çözümler.	1	1	0	100
Sayısal (FEN)				
Fen				
KAZANIM BELİRTİLMEMİŞ	20	18	2	90

SONUÇ BELGESİ										Paraf 0147480803 8. Sınıf İnteraktif Deneme 3														
İSTANBUL / BEYLİKDÜZÜ / DÜNYA ETÜT MERKEZİ										DERSLERE GÖRE ANALİZ														
Öğrenci					Numara		Sınıf			Sözel (TÜR)					S D Y B%									
AHMET ZALOĞLU					0		8-XX			Türkçe					2 1 1 50									
Puan Türü		Puan		Genel Ortalama		Dereceler					Bağlamdan yararlanarak bilmediği kelime ve kelime gruplarının anlamını tahmin eder.					1 1 0 100								
LGS		▲ 438,340		382,190		Snf	Kurum	İlçe	İl	Genel	Deyim, atasözü ve özdeyişlerin metne katkısını belirler.					2 2 0 100								
						44	50	52	442	2215	Okudukları ile ilgili çıkarımlarda bulunur.					1 1 0 100								
						105	116	151	1268	7342	Metindeki iş ve işlem basamaklarını kavrar.					1 1 0 100								
											Metindeki anlatım biçimlerini belirler.					1 1 0 100								
											Metinden hareketle söz varlığını geliştirmeye yönelik çözümlere yapabilmek					1 1 0 100								
											Hikâye edici metin yazar.					1 1 0 100								
											Okuduklarında kullanılan düşünceyi geliştirme yollarını belirler.					1 1 0 100								
											Grafik, tablo ve çizelgeyle sunulan bilgileri yorumlar.					1 1 0 100								
											Metnin ana fikrini/ana duygusunu belirler.					2 1 1 50								
											Metindeki yardımcı fikirleri belirler.					1 1 0 100								
											Görsellerle ilgili sorulan cevaplar.					1 0 1 0								
											Cümlelerin öğelerini ayırt eder.					1 0 1 0								
											Filiillerin cümledeki işlevlerini kavrar.					1 1 0 100								
											Yazdıklarını düzenler.					1 0 1 0								
											Noktalamaları işaretlerine dikkat ederek sesli ve sessiz okur.					1 1 0 100								
											KAZANIM BELİRTİLMEMİŞ					1 1 0 100								
Katılımlar:										105	116	151	1268	7342	Sözel (TAR)					S D Y B%				
Ders		Soru	Doğru	Yanlış	Net	Başarı %	Sınıf Ort.	Kurum Ort.	Genel Ort.	Tarih					1 1 0 100									
Türkçe		20	15	5	13,33	67	▼14,17	▼14,18	▲12,18	Mustafa Kemal'in askerlik hayatı ile ilgili olayları ve olguları onun kişilik özellikleri ile ilişkilendirir.					1 1 0 100									
Tarih		10	7	3	6,00	60	▼7,19	▼7,24	▼6,23	Birinci Dünya Savaşı'nda Osmanlı Devleti'nin durumu hakkında çıkarımlarda bulunur.					1 1 0 100									
Din K.ve A.B.		10	10	0	10,00	100	▲8,55	▲8,57	▲7,85	Misakımillî'nin kabulünü ve Büyük Millet Meclisinin açılışını vatanın bütünlüğü esası ile "ulusal egemenlik" ve "ta					1 0 1 0									
İngilizce		10	10	0	10,00	100	▲8,86	▲8,94	▲7,43	Kuvâ-yı Milliye'nin oluşum sürecini ve sonrasında meydana gelen gelişmeleri kavrar.					1 1 0 100									
Matematik		20	17	2	16,33	82	▲13,93	▲13,93	▲11,12	Millî Mücadele Dönemi'nde Doğu Cephesi ve Güney Cephesi'nde meydana gelen gelişmeleri kavrar.					2 2 0 100									
Fen		20	18	2	17,33	87	▲15,39	▲15,49	▲12,27	Millî Mücadele'nin zor bir döneminde Maarif Kongresi yapan Atatürk'ün, millî ve çağdaş eğitime verdiği önemi kavrar					1 0 1 0									
Toplam:		90	77	12	73,00	81	▲68,10	▲68,34	▲57,07	Büyük Millet Meclisine karşı ayaklanmalar ile ayaklanmaların bastırılması için alınan tedbirleri analiz eder.					1 0 1 0									
										Millî Mücadele Dönemi'nde Batı Cephesi'nde meydana gelen gelişmeleri kavrar.					1 1 0 100									
										KAZANIM BELİRTİLMEMİŞ					1 1 0 100									
Soru No		12345678901234567890								Sözel (DİN)					S D Y B%									
Sözel (TÜR)		bBDABDABCDACdACccCaB								Din K.ve A.B.					1 1 0 100									
Cevap Anh.		A CBDAABCDACCACDBDCB								Ayet el-Kürsî'yi okur, anlamını söyler.					1 1 0 100									
Sözel (TAR)		CBAbCBbcDD								Zekât, infak ve sadakanın bireysel ve toplumsal önemini fark eder.					1 1 0 100									
Cevap Anh.		A CBAACBDADD								Hz. Şuayb'in (a.s.) hayatını ana hatlarıyla tanıtır.					1 1 0 100									
Sözel (DİN)		BCACADDcBA								Ma'n suresini okur, anlamını söyler.					1 1 0 100									
Cevap Anh.		A BCACADDcBA								Din, birey ve toplum arasındaki ilişkiyi yorumlar.					1 1 0 100									
Sözel (İNG)		BABCBDBACD								KAZANIM BELİRTİLMEMİŞ					5 5 0 100									
Cevap Anh.		A BABCBDBACD								Sözel (İNG)					S D Y B%									
Sayısal (MAT)		DABAaBADD BCCDaADB								İngilizce					1 1 0 100									
Cevap Anh.		A DABABBADDCCBCCDCADB								Students will be able to talk about comparisons, preferences and their reasons.					1 1 0 100									
Sayısal (FEN)		BBACcBCDAACBbDCDDCBA								Students will be able to follow a phone conversation.					1 1 0 100									
Cevap Anh.		A BBACDBCDAAACBADCCDCBA								KAZANIM BELİRTİLMEMİŞ					8 8 0 100									
										Sayısal (MAT)					S D Y B%									
										Matematik					1 1 0 100									
										İki doğal sayının en büyük ortak bölenini (EBOB) ve en küçük ortak katını (EKOK) hesaplar, ilgili problemleri çözer.					2 2 0 100									
										Olasılık değerinin 0 ile 1 arasında (0 ve 1 dâhil) olduğunu anlar.					1 1 0 100									
										Verilen pozitif tam sayıların pozitif tam sayı çarpanlarını bulur, pozitif tam sayıların pozitif tam sayı çarpanlarını üslü					1 1 0 100									
										Kareköklü ifadelerde çarpma ve bölme işlemlerini yapar.					1 1 0 100									
										Ondalık ifadelerin kareköklerini belirler.					1 0 1 0									
										Verileri sütun, daire veya çizgi grafiği ile gösterir ve bu gösterimler arasında uygun olan dönüşümleri yapar.					1 1 0 100									
										Basit cebirsel ifadeleri anlar ve farklı biçimlerde yazar.					1 1 0 100									
										Basit bir olayın olma olasılığını hesaplar.					1 1 0 100									
										Tam kare olmayan kareköklü bir sayının hangi iki doğal sayı arasında olduğunu belirler.					1 1 0 100									
										En fazla üç veri grubuna ait çizgi ve sütun grafiklerini yorumlar.					2 2 0 100									
										Üslü ifadelerle ilgili temel kuralları anlar, birbirine denk ifadeler oluşturur.					2 1 0 50									
										"Daha fazla", "eşit", "daha az" olasılıklı olayları ayırt eder, örnek verir.					1 1 0 100									
										Kareköklü ifadelerde toplama ve çıkarma işlemlerini yapar.					2 1 1 50									
										Çok büyük ve çok küçük sayıları bilimsel gösterimle ifade eder ve karşılaştırır.					1 1 0 100									
										Eşit şansa sahip olan olaylarda her bir çıkışının olasılık değerinin eşit olduğunu ve bu değerlerin 1/n olduğunu açıklar.					1 1 0 100									
										Sayıların ondalık gösterimlerini 10'un tam sayı kuvvetlerini kullanarak çözümler.					1 1 0 100									
										Sayısal (FEN)					S D Y B%									
										Fen					20 18 2 90									
										KAZANIM BELİRTİLMEMİŞ														

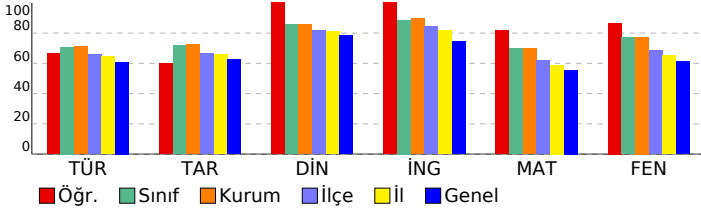

SONUÇ BELGESİ										Paraf 0147480803 8. Sınıf İnteraktif Deneme 3										
İSTANBUL / BEYLİKDÜZÜ / DÜNYA ETÜT MERKEZİ										DERSLERE GÖRE ANALİZ										
Öğrenci					Numara		Sınıf													
ALARA TOPALOĞLU					0		8-XX													
Puan Türü	Puan	Genel Ortalama	Dereceler																	
			Snf	Kurum	İlçe	İl	Genel													
LGS	▲ 389,608	382,190	77	86	97	754	3959													
Katılımlar:			105	116	151	1268	7342													
Ders	Soru	Doğru	Yanlış	Net	Başarı %	Sınıf Ort.	Kurum Ort.	Genel Ort.												
Türkçe	20	17	3	16,00	80	▲ 14,17	▲ 14,18	▲ 12,18												
Tarih	10	8	2	7,33	73	▲ 7,19	▲ 7,24	▲ 6,23												
Din K.ve A.B.	10	8	1	7,67	77	▼ 8,55	▼ 8,57	▼ 7,85												
İngilizce	10	9	1	8,67	87	▼ 8,86	▼ 8,94	▲ 7,43												
Matematik	20	10	7	7,67	38	▼ 13,93	▼ 13,93	▼ 11,12												
Fen	20	15	5	13,33	67	▼ 15,39	▼ 15,49	▲ 12,27												
Toplam:		90	67	19	60,67	67	▼ 68,10	▼ 68,34	▲ 57,07											
Soru No	12345678901234567890																			
Sözel (TÜR)	CdCdDBDACBDACCABDA																			
Cevap Anh.	B	CBCDBDBDACBDACCABDA																		
Sözel (TAR)	AACBcbDCBD																			
Cevap Anh.	B	AACBADDCCBD																		
Sözel (DİN)	bCABCBAD C																			
Cevap Anh.	B	ACABCBADDC																		
Sözel (İNG)	ABCBDACDBa																			
Cevap Anh.	B	ABCBDACDBD																		
Sayısal (MAT)	BdcabCADBaB B AD ba																			
Cevap Anh.	B	BBDCCADBDABABBADDDC																		
Sayısal (FEN)	BABCBDCCbDBCDcBdCaAB																			
Cevap Anh.	B	BABCBDCCDBCDAAACDAB																		

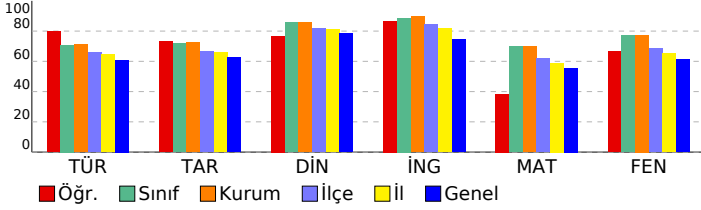

Sözel (TÜR)	S	D	Y	B%
Türkçe				
Bağlamdan yararlanarak bilmediği kelime ve kelime gruplarının anlamını tahmin eder.	2	2	0	100
Deyim, atasözü ve özdeyişlerin metne katkısını belirler.	1	1	0	100
Okudukları ile ilgili çıkarımlarda bulunur.	2	2	0	100
Metindeki iş ve işlem basamaklarını kavrar.	1	1	0	100
Metindeki anlatım biçimlerini belirler.	1	1	0	100
Metinden hareketle söz varlığını geliştirmeye yönelik çözümlere yapabile	1	0	1	0
Hikâye edici metin yazar.	1	1	0	100
Okuduklarında kullanılan düşünceyi geliştirme yollarını belirler.	1	1	0	100
Grafik, tablo ve çizelgeyle sunulan bilgileri yorumlar.	1	1	0	100
Metnin ana fikrini/ana duygusunu belirler.	2	2	0	100
Metindeki yardımcı fikirleri belirler.	1	1	0	100
Görsellerle ilgili sorulan cevaplar.	1	1	0	100
Cümlelerin öğelerini ayırt eder.	1	0	1	0
Filimsilerin cümledeki işlevlerini kavrar.	1	1	0	100
Yazdıklarını düzenler.	1	1	0	100
Noktalamaya işaretlerine dikkat ederek sesli ve sessiz okur.	1	0	1	0
KAZANIM BELİRTİLMEMİŞ	1	1	0	100
Sözel (TAR)				
Tarih				
Mustafa Kemal'in askerlik hayatı ile ilgili olayları ve olguları onun kişilik özellikleri ile ilişkilendirir.	1	1	0	100
Birinci Dünya Savaşı'nda Osmanlı Devleti'nin durumu hakkında çıkarımlarda bulunur.	1	1	0	100
Misakımlı'nın kabulünü ve Büyük Millet Meclisinin açılışını vatanın bütünlüğü esası ile ""ulusal egemenlik"" ve ""ta	1	1	0	100
Kuvâ-yı Milliye'nin oluşum sürecini ve sonrasında meydana gelen gelişmeleri kavrar.	1	1	0	100
Millî Mücadele Dönemi'nde Doğu Cephesi ve Güney Cephesi'nde meydana gelen gelişmeleri kavrar.	2	1	1	50
Millî Mücadele'nin zor bir döneminde Maarif Kongresi yapan Atatürk'ün, millî ve çağdaş eğitime verdiği önemi kavrar	1	1	0	100
Büyük Millet Meclisine karşı ayaklanmalar ile ayaklanmaların bastırılması için alınan tedbirleri analiz eder.	1	0	1	0
Millî Mücadele Dönemi'nde Batı Cephesi'nde meydana gelen gelişmeleri kavrar.	1	1	0	100
KAZANIM BELİRTİLMEMİŞ	1	1	0	100
Sözel (DİN)				
Din K.ve A.B.				
Ayet el-Kürsî'yi okur, anlamını söyler.	1	1	0	100
Zekât, infak ve sadakanın bireysel ve toplumsal önemini fark eder.	1	0	1	0
Hz. Şuayb'in (a.s.) hayatını ana hatlarıyla tanıtır.	1	1	0	100
Ma'n suresini okur, anlamını söyler.	1	1	0	100
Din, birey ve toplum arasındaki ilişkiyi yorumlar.	1	1	0	100
KAZANIM BELİRTİLMEMİŞ	5	4	0	80
Sözel (İNG)				
İngilizce				
Students will be able to talk about comparisons, preferences and their reasons.	1	1	0	100
Students will be able to follow a phone conversation.	1	1	0	100
KAZANIM BELİRTİLMEMİŞ	8	7	1	88
Sayısal (MAT)				
Matematik				
İki doğal sayının en büyük ortak bölenini (EBOB) ve en küçük ortak katını (EKOK) hesaplar, ilgili problemleri çözer.	2	1	1	50
Olasılık değerinin 0 ile 1 arasında (0 ve 1 dâhil) olduğunu anlar.	1	1	0	100
Verilen pozitif tam sayıların pozitif tam sayı çarpanlarını bulur, pozitif tam sayıların pozitif tam sayı çarpanlarını üslü	1	1	0	100
Kareköklü ifadelerde çarpma ve bölme işlemlerini yapar.	1	0	0	0
Ondalık ifadelerin kareköklerini belirler.	1	1	0	100
Verileri sütun, daire veya çizgi grafiği ile gösterir ve bu gösterimler arasında uygun olan dönüşümleri yapar.	1	0	0	0
Basit cebirsel ifadeleri anlar ve farklı biçimlerde yazar.	1	1	0	100
Basit bir olayın olma olasılığını hesaplar.	1	1	0	100
Tam kare olmayan kareköklü bir sayının hangi iki doğal sayı arasında olduğunu belirler.	1	0	0	0
En fazla üç veri grubuna ait çizgi ve sütun grafiklerini yorumlar.	2	0	2	0
Üslü ifadelerle ilgili temel kuralları anlar, birbirine denk ifadeler oluşturur.	2	0	2	0
"Daha fazla", "eşit", "daha az" olasılıklı olayları ayırt eder, örnek verir.	1	1	0	100
Kareköklü ifadelerde toplama ve çıkarma işlemlerini yapar.	2	1	1	50
Çok büyük ve çok küçük sayıları bilimsel gösterimle ifade eder ve karşılaştırır.	1	0	1	0
Eşit şansa sahip olan olaylarda her bir çıkışının olasılık değerinin eşit olduğunu ve bu değerinin 1/n olduğunu açıklar.	1	1	0	100
Sayıların ondalık gösterimlerini 10'un tam sayı kuvvetlerini kullanarak çözümler.	1	1	0	100
Sayısal (FEN)				
Fen				
KAZANIM BELİRTİLMEMİŞ	20	15	5	75

SONUÇ BELGESİ										Paraf 0147480803 8. Sınıf İnteraktif Deneme 3										
İSTANBUL / BEYLİKDÜZÜ / DÜNYA ETÜT MERKEZİ										DERSLERE GÖRE ANALİZ										
Öğrenci					Numara		Sınıf													
ALPEREN TOK					0		8-XX													
Puan Türü	Puan	Genel Ortalama	Dereceler																	
			Snf	Kurum	İlçe	İl	Genel													
LGS	▼ 349,010	382,190	93	103	118	933	5056													
Katılımlar:			105	116	151	1268	7342													
Ders	Soru	Doğru	Yanlış	Net	Başarı %	Sınıf Ort.	Kurum Ort.	Genel Ort.												
Türkçe	20	12	4	10,67	53	▼14,17	▼14,18	▼12,18												
Tarih	10	8	1	7,67	77	▲7,19	▲7,24	▲6,23												
Din K.ve A.B.	10	5	3	4,00	40	▼8,55	▼8,57	▼7,85												
İngilizce	10	9	1	8,67	87	▼8,86	▼8,94	▲7,43												
Matematik	20	5	1	4,67	23	▼13,93	▼13,93	▼11,12												
Fen	20	15	4	13,67	68	▼15,39	▼15,49	▲12,27												
Toplam:		90	54	14	49,33	55	▼68,10	▼68,34	▼57,07											
Soru No	12345678901234567890																			
Sözel (TÜR)	B b DcDcBBDACCA dDA																			
Cevap Anh.	B	CBCDBDBDACBDACCABCD																		
Sözel (TAR)	dACBAD CBD																			
Cevap Anh.	B	AACBADDCCBD																		
Sözel (DİN)	cCbCBA C																			
Cevap Anh.	B	ACABCADDCC																		
Sözel (İNG)	ABbBDACDBD																			
Cevap Anh.	B	ABCBDACDBD																		
Sayısal (MAT)	B aC B D D																			
Cevap Anh.	B	BBDCCADBDABABBADDDC																		
Sayısal (FEN)	dABaDdDcDDBCDAA CDAB																			
Cevap Anh.	B	BABCBDCCDDBCDAAACDAB																		

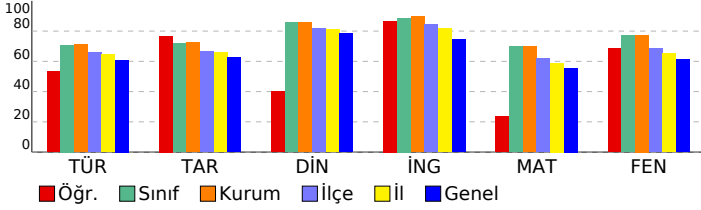

Sözel (TÜR)	S	D	Y	B%
Türkçe				
Bağlamdan yararlanarak bilmediği kelime ve kelime gruplarının anlamını tahmin eder.	2	2	0	100
Deyim, atasözü ve özdeyişlerin metne katkısını belirler.	1	1	0	100
Okudukları ile ilgili çıkarımlarda bulunur.	2	2	0	100
Metindeki iş ve işlem basamaklarını kavrar.	1	1	0	100
Metindeki anlatım biçimlerini belirler.	1	0	0	0
Metinden hareketle söz varlığını geliştirmeye yönelik çözümlere yapabile	1	0	1	0
Hikâye edici metin yazar.	1	1	0	100
Okuduklarında kullanılan düşünceyi geliştirme yollarını belirler.	1	1	0	100
Grafik, tablo ve çizelgeyle sunulan bilgileri yorumlar.	1	1	0	100
Metnin ana fikrini/ana duygusunu belirler.	2	2	0	100
Metindeki yardımcı fikirleri belirler.	1	0	0	0
Görsellerle ilgili sorulan cevaplar.	1	1	0	100
Cümlenin öğelerini ayırt eder.	1	1	0	100
Filimsilerin cümledeki işlevlerini kavrar.	1	0	0	0
Yazdıklarını düzenler.	1	0	1	0
Noktalamaya işaretlerine dikkat ederek sesli ve sessiz okur.	1	0	0	0
KAZANIM BELİRTİLMEMİŞ	1	0	1	0
Sözel (TAR)				
Tarih				
Mustafa Kemal'in askerlik hayatı ile ilgili olayları ve olguları onun kişilik özellikleri ile ilişkilendirir.	1	1	0	100
Birinci Dünya Savaşı'nda Osmanlı Devleti'nin durumu hakkında çıkarımlarda bulunur.	1	1	0	100
Misakımlı'nın kabulünü ve Büyük Millet Meclisinin açılışını vatanın bütünlüğü esası ile ""ulusal egemenlik"" ve ""ta	1	1	0	100
Kuvâ-yı Milliye'nin oluşum sürecini ve sonrasında meydana gelen gelişmeleri kavrar.	1	0	1	100
Millî Mücadele Dönemi'nde Doğu Cephesi ve Güney Cephesi'nde meydana gelen gelişmeleri kavrar.	2	2	0	100
Millî Mücadele'nin zor bir döneminde Maarif Kongresi yapan Atatürk'ün, millî ve çağdaş eğitime verdiği önemi kavrar	1	1	0	100
Büyük Millet Meclisine karşı ayaklanmalar ile ayaklanmaların bastırılması için alınan tedbirleri analiz eder.	1	1	0	100
Millî Mücadele Dönemi'nde Batı Cephesi'nde meydana gelen gelişmeleri kavrar.	1	0	0	0
KAZANIM BELİRTİLMEMİŞ	1	0	1	0
Sözel (DİN)				
Din K.ve A.B.				
Ayet el-Kürsî'yi okur, anlamını söyler.	1	0	1	0
Zekât, infak ve sadakanın bireysel ve toplumsal önemini fark eder.	1	0	1	0
Hz. Şuayb'in (a.s.) hayatını ana hatlarıyla tanıtır.	1	1	0	100
Ma'n suresini okur, anlamını söyler.	1	0	1	0
Din, birey ve toplum arasındaki ilişkiyi yorumlar.	1	0	0	0
KAZANIM BELİRTİLMEMİŞ	5	4	0	80
Sözel (İNG)				
İngilizce				
Students will be able to talk about comparisons, preferences and their reasons.	1	1	0	100
Students will be able to follow a phone conversation.	1	1	0	100
KAZANIM BELİRTİLMEMİŞ	8	7	1	88
Sayısal (MAT)				
Matematik				
İki doğal sayının en büyük ortak bölenini (EBOB) ve en küçük ortak katını (EKOK) hesaplar, ilgili problemleri çözer.	2	0	0	0
Olasılık değerinin 0 ile 1 arasında (0 ve 1 dâhil) olduğunu anlar.	1	0	0	0
Verilen pozitif tam sayıların pozitif tam sayı çarpanlarını bulur, pozitif tam sayıların pozitif tam sayı çarpanlarını üslü	1	0	0	0
Kareköklü ifadelerde çarpma ve bölme işlemlerini yapar.	1	0	0	0
Ondalık ifadelerin kareköklerini belirler.	1	1	0	100
Verileri sütun, daire veya çizgi grafiği ile gösterir ve bu gösterimler arasında uygun olan dönüşümleri yapar.	1	0	0	0
Basit cebirsel ifadeleri anlar ve farklı biçimlerde yazar.	1	0	0	0
Basit bir olayın olma olasılığını hesaplar.	1	1	0	100
Tam kare olmayan kareköklü bir sayının hangi iki doğal sayı arasında olduğunu belirler.	1	0	0	0
En fazla üç veri grubuna ait çizgi ve sütun grafiklerini yorumlar.	2	2	0	100
Üslü ifadelerle ilgili temel kuralları anlar, birbirine denk ifadeler oluşturur.	2	0	0	0
"Daha fazla", "eşit", "daha az" olasılıklı olayları ayırt eder, örnek verir.	1	1	0	100
Kareköklü ifadelerde toplama ve çıkarma işlemlerini yapar.	2	0	0	0
Çok büyük ve çok küçük sayıları bilimsel gösterimle ifade eder ve karşılaştırır.	1	0	1	0
Eşit şansa sahip olan olaylarda her bir çıkışının olasılık değerinin eşit olduğunu ve bu değerini 1/n olduğunu açıklar.	1	0	0	0
Sayıların ondalık gösterimlerini 10'un tam sayı kuvvetlerini kullanarak çözümler.	1	0	0	0
Sayısal (FEN)				
Fen				
KAZANIM BELİRTİLMEMİŞ	20	15	4	75

SONUÇ BELGESİ										Paraf 0147480803 8. Sınıf İnteraktif Deneme 3										
İSTANBUL / BEYLİKDÜZÜ / DÜNYA ETÜT MERKEZİ										DERSLERE GÖRE ANALİZ										
Öğrenci					Numara		Sınıf													
ALYA KUĞU					0		8-XX													
Puan Türü	Puan	Genel Ortalama	Dereceler																	
			Snf	Kurum	İlçe	İl	Genel													
LGS	▲ 462,699	382,190	26	28	29	247	1175													
Katılımlar:			105	116	151	1268	7342													
Ders	Soru	Doğru	Yanlış	Net	Başarı %	Sınıf Ort.	Kurum Ort.	Genel Ort.												
Türkçe	20	18	2	17,33	87	▲ 14,17	▲ 14,18	▲ 12,18												
Tarih	10	8	2	7,33	73	▲ 7,19	▲ 7,24	▲ 6,23												
Din K.ve A.B.	10	10	0	10,00	100	▲ 8,55	▲ 8,57	▲ 7,85												
İngilizce	10	10	0	10,00	100	▲ 8,86	▲ 8,94	▲ 7,43												
Matematik	20	19	1	18,67	93	▲ 13,93	▲ 13,93	▲ 11,12												
Fen	20	17	3	16,00	80	▲ 15,39	▲ 15,49	▲ 12,27												
Toplam:		90	82	8	79,33	88	▲ 68,10	▲ 68,34	▲ 57,07											
Soru No	12345678901234567890																			
Sözel (TÜR)	CBDABDABdDACCaADBDB																			
Cevap Anh.	A	CBDABDABCDACCACDBDB																		
Sözel (TAR)	CBAbCBcADD																			
Cevap Anh.	A	CBAACBDADD																		
Sözel (DİN)	BCACADDcBA																			
Cevap Anh.	A	BCACADDcBA																		
Sözel (İNG)	BABCBDBACD																			
Cevap Anh.	A	BABCBDBACD																		
Sayısal (MAT)	DABABBADDcBCCDaADB																			
Cevap Anh.	A	DABABBADDcBCCDCADB																		
Sayısal (FEN)	BBACDBCDACcBdaCDDcBA																			
Cevap Anh.	A	BBACDBCDAAcBADCDDcBA																		

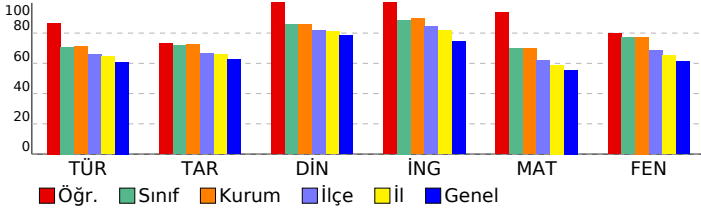

Sözel (TÜR)	S	D	Y	B%
Türkçe				
Bağlamdan yararlanarak bilmediği kelime ve kelime gruplarının anlamını tahmin eder.	2	2	0	100
Deyim, atasözü ve özdeyişlerin metne katkısını belirler.	1	1	0	100
Okudukları ile ilgili çıkarımlarda bulunur.	2	2	0	100
Metindeki iş ve işlem basamaklarını kavrar.	1	1	0	100
Metindeki anlatım biçimlerini belirler.	1	1	0	100
Metinden hareketle söz varlığını geliştirmeye yönelik çözümlere yapabilmek	1	0	1	0
Hikâye edici metin yazar.	1	1	0	100
Okuduklarında kullanılan düşünceyi geliştirme yollarını belirler.	1	1	0	100
Grafik, tablo ve çizelgeyle sunulan bilgileri yorumlar.	1	1	0	100
Metnin ana fikrini/ana duygusunu belirler.	2	2	0	100
Metindeki yardımcı fikirleri belirler.	1	0	1	0
Görsellerle ilgili sorulan cevaplar.	1	1	0	100
Cümlelerin öğelerini ayırt eder.	1	1	0	100
Filimsilerin cümledeki işlevlerini kavrar.	1	1	0	100
Yazdıklarını düzenler.	1	1	0	100
Noktalamaya işaretlerine dikkat ederek sesli ve sessiz okur.	1	1	0	100
KAZANIM BELİRTİLMEMİŞ	1	1	0	100
Sözel (TAR)				
Tarih				
Mustafa Kemal'in askerlik hayatı ile ilgili olayları ve olguları onun kişilik özellikleri ile ilişkilendirir.	1	1	0	100
Birinci Dünya Savaşı'nda Osmanlı Devleti'nin durumu hakkında çıkarımlarda bulunur.	1	1	0	100
Misakımillî'nin kabulünü ve Büyük Millet Meclisinin açılışını vatanın bütünlüğü esası ile "ulusal egemenlik" ve "ta	1	0	1	0
Kuvâ-yı Milliye'nin oluşum sürecini ve sonrasında meydana gelen gelişmeleri kavrar.	1	1	0	100
Millî Mücadele Dönemi'nde Doğu Cephesi ve Güney Cephesi'nde meydana gelen gelişmeleri kavrar.	2	2	0	100
Millî Mücadele'nin zor bir döneminde Maarif Kongresi yapan Atatürk'ün, millî ve çağdaş eğitime verdiği önemi kavrar	1	0	1	0
Büyük Millet Meclisine karşı ayaklanmalar ile ayaklanmaların bastırılması için alınan tedbirleri analiz eder.	1	1	0	100
Millî Mücadele Dönemi'nde Batı Cephesi'nde meydana gelen gelişmeleri kavrar.	1	1	0	100
KAZANIM BELİRTİLMEMİŞ	1	1	0	100
Sözel (DİN)				
Din K.ve A.B.				
Ayet el-Kürsî'yi okur, anlamını söyler.	1	1	0	100
Zekât, infak ve sadakanın bireysel ve toplumsal önemini fark eder.	1	1	0	100
Hz. Şuayb'in (a.s.) hayatını ana hatlarıyla tanıtır.	1	1	0	100
Ma'n suresini okur, anlamını söyler.	1	1	0	100
Din, birey ve toplum arasındaki ilişkiyi yorumlar.	1	1	0	100
KAZANIM BELİRTİLMEMİŞ	5	5	0	100
Sözel (İNG)				
İngilizce				
Students will be able to talk about comparisons, preferences and their reasons.	1	1	0	100
Students will be able to follow a phone conversation.	1	1	0	100
KAZANIM BELİRTİLMEMİŞ	8	8	0	100
Sayısal (MAT)				
Matematik				
İki doğal sayının en büyük ortak bölenini (EBOB) ve en küçük ortak katını (EKOK) hesaplar, ilgili problemleri çözer.	2	2	0	100
Olasılık değerinin 0 ile 1 arasında (0 ve 1 dâhil) olduğunu anlar.	1	1	0	100
Verilen pozitif tam sayıların pozitif tam sayı çarpanlarını bulur, pozitif tam sayıların pozitif tam sayı çarpanlarını üslü	1	1	0	100
Kareköklü ifadelerde çarpma ve bölme işlemlerini yapar.	1	1	0	100
Ondalık ifadelerin kareköklerini belirler.	1	1	0	100
Verileri sütun, daire veya çizgi grafiği ile gösterir ve bu gösterimler arasında uygun olan dönüşümleri yapar.	1	1	0	100
Basit cebirsel ifadeleri anlar ve farklı biçimlerde yazar.	1	1	0	100
Basit bir olayın olma olasılığını hesaplar.	1	1	0	100
Tam kare olmayan kareköklü bir sayının hangi iki doğal sayı arasında olduğunu belirler.	1	1	0	100
En fazla üç veri grubuna ait çizgi ve sütun grafiklerini yorumlar.	2	2	0	100
Üslü ifadelerle ilgili temel kuralları anlar, birbirine denk ifadeler oluşturur.	2	2	0	100
"Daha fazla", "eşit", "daha az" olasılıklı olayları ayırt eder, örnek verir.	1	1	0	100
Kareköklü ifadelerde toplama ve çıkarma işlemlerini yapar.	2	1	1	50
Çok büyük ve çok küçük sayıları bilimsel gösterimle ifade eder ve karşılaştırır.	1	1	0	100
Eşit şansa sahip olan olaylarda her bir çıkışın olasılık değerinin eşit olduğunu ve bu değerlerin 1/n olduğunu açıklar.	1	1	0	100
Sayıların ondalık gösterimlerini 10'un tam sayı kuvvetlerini kullanarak çözümler.	1	1	0	100
Sayısal (FEN)				
Fen				
KAZANIM BELİRTİLMEMİŞ	20	17	3	85

SONUÇ BELGESİ										Paraf 0147480803 8. Sınıf İnteraktif Deneme 3										
İSTANBUL / BEYLİKDÜZÜ / DÜNYA ETÜT MERKEZİ										DERSLERE GÖRE ANALİZ										
Öğrenci					Numara		Sınıf													
ARDA TEMİZ					0		8-XX													
Puan Türü	Puan	Genel Ortalama	Dereceler																	
			Snf	Kurum	İlçe	İl	Genel													
LGS	▲ 421,391	382,190	59	65	70	573	2887													
Katılımlar:			105	116	151	1268	7342													
Ders	Soru	Doğru	Yanlış	Net	Başarı %	Sınıf Ort.	Kurum Ort.	Genel Ort.												
Türkçe	20	16	4	14,67	73	▲ 14,17	▲ 14,18	▲ 12,18												
Tarih	10	10	0	10,00	100	▲ 7,19	▲ 7,24	▲ 6,23												
Din K.ve A.B.	10	10	0	10,00	100	▲ 8,55	▲ 8,57	▲ 7,85												
İngilizce	10	8	2	7,33	73	▼ 8,86	▼ 8,94	▼ 7,43												
Matematik	20	14	6	12,00	60	▼ 13,93	▼ 13,93	▲ 11,12												
Fen	20	17	3	16,00	80	▲ 15,39	▲ 15,49	▲ 12,27												
Toplam:		90	75	15	70,00	78	▲ 68,10	▲ 68,34	▲ 57,07											
Soru No	12345678901234567890																			
Sözel (TÜR)	ddCDBDBDAdcDACCABCD																			
Cevap Anh.	B	CBCDBDBDACBDACCABCD																		
Sözel (TAR)	AACBADDCCBD																			
Cevap Anh.	B	AACBADDCCBD																		
Sözel (DİN)	ACABCBADDC																			
Cevap Anh.	B	ACABCBADDC																		
Sözel (İNG)	ABdBDACDBb																			
Cevap Anh.	B	ABCBDACDBD																		
Sayısal (MAT)	BcabCCADBbAbcBBADDDb																			
Cevap Anh.	B	BBDCCADBDAABBADDDC																		
Sayısal (FEN)	BdBCdDDCCDBCDAAACDcB																			
Cevap Anh.	B	BABCBDCCDBCDAAACDAB																		

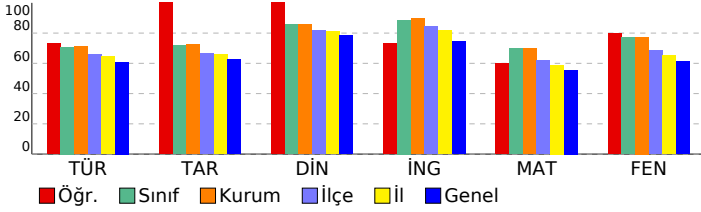

Sözel (TÜR)	S	D	Y	B%
Türkçe				
Bağlamdan yararlanarak bilmediği kelime ve kelime gruplarının anlamını tahmin eder.	2	1	1	50
Deyim, atasözü ve özdeyişlerin metne katkısını belirler.	1	0	1	0
Okudukları ile ilgili çıkarımlarda bulunur.	2	2	0	100
Metindeki iş ve işlem basamaklarını kavrar.	1	1	0	100
Metindeki anlatım biçimlerini belirler.	1	1	0	100
Metinden hareketle söz varlığını geliştirmeye yönelik çözümlere yapabilmeye	1	1	0	100
Hikâye edici metin yazar.	1	1	0	100
Okuduklarında kullanılan düşünceyi geliştirme yollarını belirler.	1	1	0	100
Grafik, tablo ve çizelgeyle sunulan bilgileri yorumlar.	1	1	0	100
Metnin ana fikrini/ana duygusunu belirler.	2	2	0	100
Metindeki yardımcı fikirleri belirler.	1	0	1	0
Görsellerle ilgili sorulan cevaplar.	1	1	0	100
Cümlelerin öğelerini ayırt eder.	1	0	1	0
Filimsilerin cümledeki işlevlerini kavrar.	1	1	0	100
Yazdıklarını düzenler.	1	1	0	100
Noktalamaya işaretlerine dikkat ederek sesli ve sessiz okur.	1	1	0	100
KAZANIM BELİRTİLMEMİŞ	1	1	0	100
Sözel (TAR)				
Tarih				
Mustafa Kemal'in askerlik hayatı ile ilgili olayları ve olguları onun kişilik özellikleri ile ilişkilendirir.	1	1	0	100
Birinci Dünya Savaşı'nda Osmanlı Devleti'nin durumu hakkında çıkarımlarda bulunur.	1	1	0	100
Misakımlı'nın kabulünü ve Büyük Millet Meclisinin açılışını vatanın bütünlüğü esası ile ""ulusal egemenlik"" ve ""ta	1	1	0	100
Kuvâ-yı Milliye'nin oluşum sürecini ve sonrasında meydana gelen gelişmeleri kavrar.	1	1	0	100
Millî Mücadele Dönemi'nde Doğu Cephesi ve Güney Cephesi'nde meydana gelen gelişmeleri kavrar.	2	2	0	100
Millî Mücadele'nin zor bir döneminde Maarif Kongresi yapan Atatürk'ün, millî ve çağdaş eğitime verdiği önemi kavrar	1	1	0	100
Büyük Millet Meclisine karşı ayaklanmalar ile ayaklanmaların bastırılması için alınan tedbirleri analiz eder.	1	1	0	100
Millî Mücadele Dönemi'nde Batı Cephesi'nde meydana gelen gelişmeleri kavrar.	1	1	0	100
KAZANIM BELİRTİLMEMİŞ	1	1	0	100
Sözel (DİN)				
Din K.ve A.B.				
Ayet el-Kürsî'yi okur, anlamını söyler.	1	1	0	100
Zekât, infak ve sadakanın bireysel ve toplumsal önemini fark eder.	1	1	0	100
Hz. Şuayb'in (a.s.) hayatını ana hatlarıyla tanıtır.	1	1	0	100
Ma'n suresini okur, anlamını söyler.	1	1	0	100
Din, birey ve toplum arasındaki ilişkiyi yorumlar.	1	1	0	100
KAZANIM BELİRTİLMEMİŞ	5	5	0	100
Sözel (İNG)				
İngilizce				
Students will be able to talk about comparisons, preferences and their reasons.	1	1	0	100
Students will be able to follow a phone conversation.	1	1	0	100
KAZANIM BELİRTİLMEMİŞ	8	6	2	75
Sayısal (MAT)				
Matematik				
İki doğal sayının en büyük ortak bölenini (EBOB) ve en küçük ortak katını (EKOK) hesaplar, ilgili problemleri çözer.	2	1	1	50
Olasılık değerinin 0 ile 1 arasında (0 ve 1 dâhil) olduğunu anlar.	1	1	0	100
Verilen pozitif tam sayıların pozitif tam sayı çarpanlarını bulur, pozitif tam sayıların pozitif tam sayı çarpanlarını üslü	1	1	0	100
Kareköklü ifadelerde çarpma ve bölme işlemlerini yapar.	1	0	1	0
Ondalık ifadelerin kareköklerini belirler.	1	1	0	100
Verileri sütun, daire veya çizgi grafiği ile gösterir ve bu gösterimler arasında uygun olan dönüşümleri yapar.	1	1	0	100
Basit cebirsel ifadeleri anlar ve farklı biçimlerde yazar.	1	1	0	100
Basit bir olayın olma olasılığını hesaplar.	1	1	0	100
Tam kare olmayan kareköklü bir sayının hangi iki doğal sayı arasında olduğunu belirler.	1	1	0	100
En fazla üç veri grubuna ait çizgi ve sütun grafiklerini yorumlar.	2	1	1	50
Üslü ifadelerle ilgili temel kuralları anlar, birbirine denk ifadeler oluşturur.	2	1	1	50
"Daha fazla", "eşit", "daha az" olasılıklı olayları ayırt eder, örnek verir.	1	1	0	100
Kareköklü ifadelerde toplama ve çıkarma işlemlerini yapar.	2	1	1	50
Çok büyük ve çok küçük sayıları bilimsel gösterimle ifade eder ve karşılaştırır.	1	0	1	0
Eşit şansa sahip olan olaylarda her bir çıkışın olasılık değerinin eşit olduğunu ve bu değerlerin 1/n olduğunu açıklar.	1	1	0	100
Sayıların ondalık gösterimlerini 10'un tam sayı kuvvetlerini kullanarak çözümler.	1	1	0	100
Sayısal (FEN)				
Fen				
KAZANIM BELİRTİLMEMİŞ	20	17	3	85

SONUÇ BELGESİ										Paraf 0147480803 8. Sınıf İnteraktif Deneme 3									
İSTANBUL / BEYLİKDÜZÜ / DÜNYA ETÜT MERKEZİ										DERSLERE GÖRE ANALİZ									
Öğrenci					Numara		Sınıf												
ARJİN KARADEMİR					0		8-XX												
Puan Türü	Puan	Genel Ortalama	Dereceler																
			Snf	Kurum	İlçe	İl	Genel												
LGS	▼ 365,833	382,190	90	100	115	869	4615												
Katılımlar:			105	116	151	1268	7342												
Ders	Soru	Doğru	Yanlış	Net	Başarı %	Sınıf Ort.	Kurum Ort.	Genel Ort.											
Türkçe	20	15	3	14,00	70	▼14,17	▼14,18	▲12,18											
Tarih	10	7	3	6,00	60	▼7,19	▼7,24	▼6,23											
Din K.ve A.B.	10	9	0	9,00	90	▲8,55	▲8,57	▲7,85											
İngilizce	10	9	1	8,67	87	▼8,86	▼8,94	▲7,43											
Matematik	20	12	3	11,00	55	▼13,93	▼13,93	▼11,12											
Fen	20	6	2	5,33	27	▼15,39	▼15,49	▼12,27											
Toplam:		90	58	12	54,00	60	▼68,10	▼68,34	▼57,07										
Soru No	12345678901234567890																		
Sözel (TÜR)	CBDABDABdD CCA cBCDD																		
Cevap Anh.	A CBDABDABCDACCACBDCDB																		
Sözel (TAR)	CBcAdBaADD																		
Cevap Anh.	A CBAACBDADD																		
Sözel (DİN)	BCACAD CBA																		
Cevap Anh.	A BCACADDCBA																		
Sözel (İNG)	BABCDDBbACD																		
Cevap Anh.	A BABCDDBDACD																		
Sayısal (MAT)	DAB a AcDD B CCaCAD																		
Cevap Anh.	A DABABBADDCCBCCDCADB																		
Sayısal (FEN)	B D a d DCBA																		
Cevap Anh.	A BBACDBCDAACBADCCDCBA																		

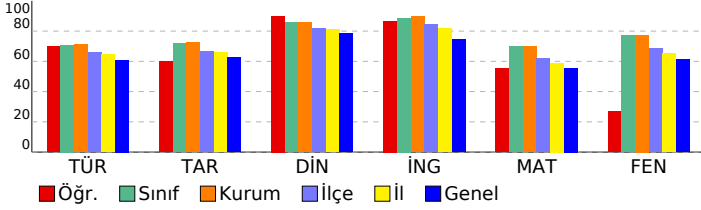

Sözel (TÜR)	S	D	Y	B%
Türkçe				
Bağlamdan yararlanarak bilmediği kelime ve kelime gruplarının anlamını tahmin eder.	2	2	0	100
Deyim, atasözü ve özdeyişlerin metne katkısını belirler.	1	1	0	100
Okudukları ile ilgili çıkarımlarda bulunur.	2	2	0	100
Metindeki iş ve işlem basamaklarını kavrar.	1	1	0	100
Metindeki anlatım biçimlerini belirler.	1	1	0	100
Metinden hareketle söz varlığını geliştirmeye yönelik çözümlere yapabile	1	0	1	0
Hikâye edici metin yazar.	1	1	0	100
Okuduklarında kullanılan düşünceyi geliştirme yollarını belirler.	1	0	0	0
Grafik, tablo ve çizelgeyle sunulan bilgileri yorumlar.	1	1	0	100
Metnin ana fikrini/ana duygusunu belirler.	2	2	0	100
Metindeki yardımcı fikirleri belirler.	1	0	0	0
Görsellerle ilgili sorulan cevaplar.	1	0	1	0
Cümlelerin öğelerini ayırt eder.	1	1	0	100
Filimsilerin cümledeki işlevlerini kavrar.	1	1	0	100
Yazdıklarını düzenler.	1	1	0	100
Noktalamaya işaretlerine dikkat ederek sesli ve sessiz okur.	1	0	1	0
KAZANIM BELİRTİLMEMİŞ	1	1	0	100
Sözel (TAR)				
Tarih				
Mustafa Kemal'in askerlik hayatı ile ilgili olayları ve olguları onun kişilik özellikleri ile ilişkilendirir.	1	1	0	100
Birinci Dünya Savaşı'nda Osmanlı Devleti'nin durumu hakkında çıkarımlarda bulunur.	1	1	0	100
Misakımlı'nın kabulünü ve Büyük Millet Meclisinin açılışını vatanın bütünlüğü esası ile ""ulusal egemenlik"" ve ""ta	1	1	0	100
Kuvâ-yı Milliye'nin oluşum sürecini ve sonrasında meydana gelen gelişmeleri kavrar.	0	1	0	0
Millî Mücadele Dönemi'nde Doğu Cephesi ve Güney Cephesi'nde meydana gelen gelişmeleri kavrar.	2	2	0	100
Millî Mücadele'nin zor bir döneminde Maarif Kongresi yapan Atatürk'ün, millî ve çağdaş eğitime verdiği önemi kavrar	1	0	1	0
Büyük Millet Meclisine karşı ayaklanmalar ile ayaklanmaların bastırılması için alınan tedbirleri analiz eder.	1	1	0	100
Millî Mücadele Dönemi'nde Batı Cephesi'nde meydana gelen gelişmeleri kavrar.	1	1	0	100
KAZANIM BELİRTİLMEMİŞ	1	0	1	0
Sözel (DİN)				
Din K.ve A.B.				
Ayet el-Kürsî'yi okur, anlamını söyler.	1	1	0	100
Zekât, infak ve sadakanın bireysel ve toplumsal önemini fark eder.	1	1	0	100
Hz. Şuayb'in (a.s.) hayatını ana hatlarıyla tanıtır.	1	1	0	100
Ma'n suresini okur, anlamını söyler.	1	1	0	100
Din, birey ve toplum arasındaki ilişkiyi yorumlar.	1	1	0	100
KAZANIM BELİRTİLMEMİŞ	5	4	0	80
Sözel (İNG)				
İngilizce				
Students will be able to talk about comparisons, preferences and their reasons.	1	1	0	100
Students will be able to follow a phone conversation.	1	1	0	100
KAZANIM BELİRTİLMEMİŞ	8	7	1	88
Sayısal (MAT)				
Matematik				
İki doğal sayının en büyük ortak bölenini (EBOB) ve en küçük ortak katını (EKOK) hesaplar, ilgili problemleri çözer.	2	1	0	50
Olasılık değerinin 0 ile 1 arasında (0 ve 1 dâhil) olduğunu anlar.	1	1	0	100
Verilen pozitif tam sayıların pozitif tam sayı çarpanlarını bulur, pozitif tam sayıların pozitif tam sayı çarpanlarını üslü	1	1	0	100
Kareköklü ifadelerde çarpma ve bölme işlemlerini yapar.	1	0	0	0
Ondalık ifadelerin kareköklerini belirler.	1	0	1	0
Verileri sütun, daire veya çizgi grafiği ile gösterir ve bu gösterimler arasında uygun olan dönüşümleri yapar.	1	0	0	0
Basit cebirsel ifadeleri anlar ve farklı biçimlerde yazar.	1	1	0	100
Basit bir olayın olma olasılığını hesaplar.	1	0	1	0
Tam kare olmayan kareköklü bir sayının hangi iki doğal sayı arasında olduğunu belirler.	1	1	0	100
En fazla üç veri grubuna ait çizgi ve sütun grafiklerini yorumlar.	2	2	0	100
Üslü ifadelerle ilgili temel kuralları anlar, birbirine denk ifadeler oluşturur.	2	1	0	50
"Daha fazla", "eşit", "daha az" olasılıklı olayları ayırt eder, örnek verir.	1	1	0	100
Kareköklü ifadelerde toplama ve çıkarma işlemlerini yapar.	2	1	0	50
Çok büyük ve çok küçük sayıları bilimsel gösterimle ifade eder ve karşılaştırır.	1	0	1	0
Eşit şansa sahip olan olaylarda her bir çıkışın olasılık değerinin eşit olduğunu ve bu değerini 1/n olduğunu açıklar.	1	1	0	100
Sayıların ondalık gösterimlerini 10'un tam sayı kuvvetlerini kullanarak çözümler.	1	1	0	100
Sayısal (FEN)				
Fen				
KAZANIM BELİRTİLMEMİŞ	20	6	2	30

SONUÇ BELGESİ										Paraf 0147480803 8. Sınıf İnteraktif Deneme 3										
İSTANBUL / BEYLİKDÜZÜ / DÜNYA ETÜT MERKEZİ										DERSLERE GÖRE ANALİZ										
Öğrenci					Numara		Sınıf													
ASLIHAN ÇAKIROĞLU					0		8-XX													
Puan Türü	Puan	Genel Ortalama	Dereceler																	
			Snf	Kurum	İlçe	İl	Genel													
LGS	▲ 396,486	382,190	74	82	92	716	3748													
Katılımlar:			105	116	151	1268	7342													
Ders	Soru	Doğru	Yanlış	Net	Başarı %	Sınıf Ort.	Kurum Ort.	Genel Ort.												
Türkçe	20	12	7	9,67	48	▼ 14,17	▼ 14,18	▼ 12,18												
Tarih	10	6	4	4,67	47	▼ 7,19	▼ 7,24	▼ 6,23												
Din K.ve A.B.	10	9	0	9,00	90	▲ 8,55	▲ 8,57	▲ 7,85												
İngilizce	10	9	1	8,67	87	▼ 8,86	▼ 8,94	▲ 7,43												
Matematik	20	14	3	13,00	65	▼ 13,93	▼ 13,93	▲ 11,12												
Fen	20	17	3	16,00	80	▲ 15,39	▲ 15,49	▲ 12,27												
Toplam:		90	67	18	61,00	68	▼ 68,10	▼ 68,34	▲ 57,07											
Soru No	12345678901234567890																			
Sözel (TÜR)	dddaBDBDACCdCCABBD																			
Cevap Anh.	B	CBCDBDBDACCBDACBCDA																		
Sözel (TAR)	cbCBcDDCbc																			
Cevap Anh.	B	AACBADDCCBD																		
Sözel (DİN)	ACABCBCAD C																			
Cevap Anh.	B	ACABCBCADDCC																		
Sözel (İNG)	ABCBDACDD																			
Cevap Anh.	B	ABCBDACDBD																		
Sayısal (MAT)	BBDcCaCbDBDAdA ADDD																			
Cevap Anh.	B	BBDCCcADBDABABBADDCC																		
Sayısal (FEN)	dABCdDDCCDBCDAAAbCDAB																			
Cevap Anh.	B	BABCBDCCDBCDAAACDAB																		

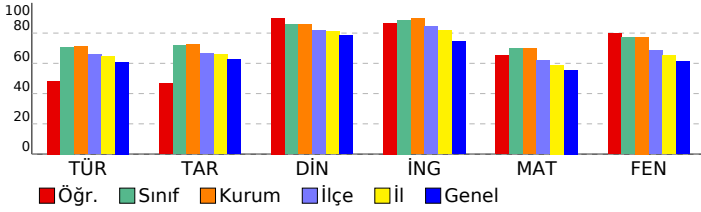

Sözel (TÜR)	S	D	Y	B%
Türkçe				
Bağlamdan yararlanarak bilmediği kelime ve kelime gruplarının anlamını tahmin eder.	2	2	0	100
Deyim, atasözü ve özdeyişlerin metne katkısını belirler.	1	0	1	0
Okudukları ile ilgili çıkarımlarda bulunur.	2	1	1	50
Metindeki iş ve işlem basamaklarını kavrar.	1	1	0	100
Metindeki anlatım biçimlerini belirler.	1	1	0	100
Metinden hareketle söz varlığını geliştirmeye yönelik çözümlere yapabile	1	0	1	0
Hikâye edici metin yazar.	1	1	0	100
Okuduklarında kullanılan düşünceyi geliştirme yollarını belirler.	1	0	0	0
Grafik, tablo ve çizelgeyle sunulan bilgileri yorumlar.	1	1	0	100
Metnin ana fikrini/ana duygusunu belirler.	2	2	0	100
Metindeki yardımcı fikirleri belirler.	1	0	1	0
Görsellerle ilgili sorulan cevaplar.	1	1	0	100
Cümlelerin öğelerini ayırt eder.	1	0	1	0
Filimsilerin cümledeki işlevlerini kavrar.	1	0	1	0
Yazdıklarını düzenler.	1	0	1	0
Noktalamaya işaretlerine dikkat ederek sesli ve sessiz okur.	1	1	0	100
KAZANIM BELİRTİLMEMİŞ	1	1	0	100
Sözel (TAR)				
Tarih				
Mustafa Kemal'in askerlik hayatı ile ilgili olayları ve olguları onun kişilik özellikleri ile ilişkilendirir.	1	1	0	100
Birinci Dünya Savaşı'nda Osmanlı Devleti'nin durumu hakkında çıkarımlarda bulunur.	1	1	0	100
Misakımlı'nın kabulünü ve Büyük Millet Meclisinin açılışını vatanın bütünlüğü esası ile "ulusal egemenlik" ve "ta	1	0	1	0
Kuvâ-yı Milliye'nin oluşum sürecini ve sonrasında meydana gelen gelişmeleri kavrar.	1	1	0	100
Millî Mücadele Dönemi'nde Doğu Cephesi ve Güney Cephesi'nde meydana gelen gelişmeleri kavrar.	2	2	0	100
Millî Mücadele'nin zor bir döneminde Maarif Kongresi yapan Atatürk'ün, millî ve çağdaş eğitime verdiği önemi kavrar	1	0	1	0
Büyük Millet Meclisine karşı ayaklanmalar ile ayaklanmaların bastırılması için alınan tedbirleri analiz eder.	1	0	1	0
Millî Mücadele Dönemi'nde Batı Cephesi'nde meydana gelen gelişmeleri kavrar.	1	1	0	100
KAZANIM BELİRTİLMEMİŞ	1	0	1	0
Sözel (DİN)				
Din K.ve A.B.				
Ayet el-Kürsî'yi okur, anlamını söyler.	1	1	0	100
Zekât, infak ve sadakanın bireysel ve toplumsal önemini fark eder.	1	1	0	100
Hz. Şuayb'in (a.s.) hayatını ana hatlarıyla tanıtır.	1	1	0	100
Ma'n suresini okur, anlamını söyler.	1	1	0	100
Din, birey ve toplum arasındaki ilişkiyi yorumlar.	1	1	0	100
KAZANIM BELİRTİLMEMİŞ	5	4	0	80
Sözel (İNG)				
İngilizce				
Students will be able to talk about comparisons, preferences and their reasons.	1	1	0	100
Students will be able to follow a phone conversation.	1	1	0	100
KAZANIM BELİRTİLMEMİŞ	8	7	1	88
Sayısal (MAT)				
Matematik				
İki doğal sayının en büyük ortak bölenini (EBOB) ve en küçük ortak katını (EKOK) hesaplar, ilgili problemleri çözer.	2	2	0	100
Olasılık değerinin 0 ile 1 arasında (0 ve 1 dâhil) olduğunu anlar.	1	1	0	100
Verilen pozitif tam sayıların pozitif tam sayı çarpanlarını bulur, pozitif tam sayıların pozitif tam sayı çarpanlarını üslü	1	0	1	0
Kareköklü ifadelerde çarpma ve bölme işlemlerini yapar.	1	0	1	00
Ondalık ifadelerin kareköklerini belirler.	1	0	0	0
Verileri sütun, daire veya çizgi grafiği ile gösterir ve bu gösterimler arasında uygun olan dönüşümleri yapar.	1	0	0	0
Basit cebirsel ifadeleri anlar ve farklı biçimlerde yazar.	1	1	0	100
Basit bir olayın olma olasılığını hesaplar.	1	1	0	100
Tam kare olmayan kareköklü bir sayının hangi iki doğal sayı arasında olduğunu belirler.	1	1	0	100
En fazla üç veri grubuna ait çizgi ve sütun grafiklerini yorumlar.	2	2	0	100
Üslü ifadelerle ilgili temel kuralları anlar, birbirine denk ifadeler oluşturur.	2	0	1	0
"Daha fazla", "eşit", "daha az" olasılıklı olayları ayırt eder, örnek verir.	1	1	0	100
Kareköklü ifadelerde toplama ve çıkarma işlemlerini yapar.	2	2	0	100
Çok büyük ve çok küçük sayıları bilimsel gösterimle ifade eder ve karşılaştırır.	1	1	0	100
Eşit şansa sahip olan olaylarda her bir çıkışının olasılık değerinin eşit olduğunu ve bu değerinin 1/n olduğunu açıklar.	1	0	1	0
Sayıların ondalık gösterimlerini 10'un tam sayı kuvvetlerini kullanarak çözümler.	1	1	0	100
Sayısal (FEN)				
Fen				
KAZANIM BELİRTİLMEMİŞ	20	17	3	85

SONUÇ BELGESİ										Paraf 0147480803 8. Sınıf İnteraktif Deneme 3																				
İSTANBUL / BEYLİKDÜZÜ / DÜNYA ETÜT MERKEZİ										DERSLERE GÖRE ANALİZ																				
Öğrenci					Numara		Sınıf			Sözel (TÜR)					S D Y B%															
ASYA CENGİZ					0		8-XX			Türkçe					2 0 2 0															
Puan		Puan		Genel		Dereceler						Bağlamdan yararlanarak bilmediği kelime ve kelime gruplarının anlamını tahmin eder.					2 0 2 0													
Türü		Ortalama		Snf		Kurum		İlçe		İl		Genel			Deyim, atasözü ve özyeşilerin metne katkısını belirler.					1 1 0 100										
LGS		313,202		382,190		102		113		131		1052			Okudukları ile ilgili çıkarımlarda bulunur.					2 2 0 100										
															Metindeki iş ve işlem basamaklarını kavrar.					1 1 0 100										
															Metindeki anlatım biçimlerini belirler.					1 1 0 100										
															Metinden hareketle söz varlığını geliştirmeye yönelik çözümlere yapabile					1 0 1 0										
															Hikâye edici metin yazar.					1 1 0 100										
															Okuduklarında kullanılan düşünceyi geliştirme yollarını belirler.					1 0 1 0										
															Grafik, tablo ve çizelgeyle sunulan bilgileri yorumlar.					1 1 0 100										
															Metnin ana fikrini/ana duygusunu belirler.					2 1 1 50										
															Metindeki yardımcı fikirleri belirler.					1 1 0 100										
															Görsellerle ilgili sorulan cevaplar.					1 1 0 100										
															Cümlelerin öğelerini ayırt eder.					1 0 1 0										
															Filiillerin cümledeki işlevlerini kavrar.					1 0 1 0										
															Yazdıklarını düzenler.					1 0 0 0										
															Noktalamaya işaretlerine dikkat ederek sesli ve sessiz okur.					1 0 1 0										
															KAZANIM BELİRTİLMEMİŞ					1 1 0 100										
Katılımlar:										105		116		151		1268		7342			Sözel (TAR)					S D Y B%				
Ders		Soru		Doğru		Yanlış		Net		Başarı %		Sınıf Ort.		Kurum Ort.		Genel Ort.			Tarih					1 1 0 100						
Türkçe		20		11		8		8,33		42		14,17		14,18		12,18			Mustafa Kemal'in askerlik hayatı ile ilgili olayları ve olguları onun kişilik özellikleri ile ilişkilendirir.					1 1 0 100						
Tarih		10		2		8		-0,67		-7		7,19		7,24		6,23			Birinci Dünya Savaşı'nda Osmanlı Devleti'nin durumu hakkında çıkarımlarda bulunur.					1 1 0 100						
Din K.ve A.B.		10		8		1		7,67		77		8,55		8,57		7,85			Misakimillî'nin kabulünü ve Büyük Millet Meclisinin açılışını vatanın bütünlüğü esası ile "ulusal egemenlik" ve "ta					1 0 1 0						
İngilizce		10		4		6		2,00		20		8,86		8,94		7,43			Kuvâ-yı Milliye'nin oluşum sürecini ve sonrasında meydana gelen gelişmeleri kavrar.					1 0 1 0						
Matematik		20		7		9		4,00		20		13,93		13,93		11,12			Millî Mücadele Dönemi'nde Doğu Cephesi ve Güney Cephesi'nde meydana gelen gelişmeleri kavrar.					2 0 2 0						
Fen		20		14		5		12,33		62		15,39		15,49		12,27			Millî Mücadele'nin zor bir döneminde Maarif Kongresi yapan Atatürk'ün, millî ve çağdaş eğitime verdiği önemi kavrar.					1 0 1 0						
Toplam:		90		46		37		33,67		37		68,10		68,34		57,07			Büyük Millet Meclisine karşı ayaklanmalar ile ayaklanmaların bastırılması için alınan tedbirleri analiz eder.					1 0 1 0						
Soru No		12345678901234567890																		KAZANIM BELİRTİLMEMİŞ					1 0 1 0					
Sözel (TÜR)		Cad dDBDdBaACcBaDc																		Sözel (DİN)					S D Y B%					
Cevap Anh.		B CBcDBDBACBDACCABCD																		Din K.ve A.B.					1 1 0 100					
Sözel (TAR)		dbCBcbcdac																		Ayet el-Kürsî'yi okur, anlamını söyler.					1 1 0 100					
Cevap Anh.		B AACBADDCCBD																		Zekât, infak ve sadakanın bireysel ve toplumsal önemini fark eder.					1 0 1 0					
Sözel (DİN)		cCABCBCAD C																		Hz. Şuayb'in (a.s.) hayatını ana hatlarıyla tanıtır.					1 1 0 100					
Cevap Anh.		B ACABCBCADDCC																		Ma'n suresini okur, anlamını söyler.					1 1 0 100					
Sözel (İNG)		dcdBDcCcBa																		Din, birey ve toplum arasındaki ilişkiyi yorumlar.					1 1 0 100					
Cevap Anh.		B ABCBDACDBD																		KAZANIM BELİRTİLMEMİŞ					5 4 0 80					
Sayısal (MAT)		BaDd dcDBcAB c dDca																		İngilizce					S D Y B%					
Cevap Anh.		B BBDCCADBDABABBADDCC																		Students will be able to talk about comparisons, preferences and their reasons.					1 0 1 0					
Sayısal (FEN)		dABCBDaC DBcDcAdCdCb																		Students will be able to follow a phone conversation.					1 1 0 100					
Cevap Anh.		B BABCBDCCDBCDAAACDAB																		KAZANIM BELİRTİLMEMİŞ					8 3 5 38					
																				Sayısal (MAT)					S D Y B%					
																				Matematik					1 1 0 100					
																				İki doğal sayının en büyük ortak bölenini (EBOB) ve en küçük ortak katını (EKOK) hesaplar, ilgili problemleri çözer.					2 1 1 50					
																				Olasılık değerinin 0 ile 1 arasında (0 ve 1 dâhil) olduğunu anlar.					1 1 0 100					
																				Verilen pozitif tam sayıların pozitif tam sayı çarpanlarını bulur, pozitif tam sayıların pozitif tam sayı çarpanlarını üslü					1 1 0 100					
																				Kareköklü ifadelerde çarpma ve bölme işlemlerini yapar.					1 0 0 0					
																				Ondalık ifadelerin kareköklerini belirler.					1 0 1 0					
																				Verilen sütun, daire veya çizgi grafiği ile gösterir ve bu gösterimler arasında uygun olan dönüşümleri yapar.					1 0 0 0					
																				Basit cebirsel ifadeleri anlar ve farklı biçimlerde yazar.					1 0 1 0					
																				Basit bir olayın olma olasılığını hesaplar.					1 1 0 100					
																				Tam kare olmayan kareköklü bir sayının hangi iki doğal sayı arasında olduğunu belirler.					1 0 1 0					
																				En fazla üç veri grubuna ait çizgi ve sütun grafiklerini yorumlar.					2 0 2 0					
																				Üslü ifadelerle ilgili temel kuralları anlar, birbirine denk ifadeler oluşturur.					2 0 0 0					
																				"Daha fazla", "eşit", "daha az" olasılıklı olayları ayırt eder, örnek verir.					1 1 0 100					
																				Kareköklü ifadelerde toplama ve çıkarma işlemlerini yapar.					2 0 2 0					
																				Çok büyük ve çok küçük sayıları bilimsel gösterimle ifade eder ve karşılaştırır.					1 1 0 100					
																				Eşit şansa sahip olan olaylarda her bir çıkışının olasılık değerinin eşit olduğunu ve bu değerlerin 1/n olduğunu açıklar.					1 0 1 0					
																				Sayıların ondalık gösterimlerini 10'un tam sayı kuvvetlerini kullanarak çözümler.					1 1 0 100					
																				Sayısal (FEN)					S D Y B%					
																				Fen					20 14 5 70					
																				KAZANIM BELİRTİLMEMİŞ										

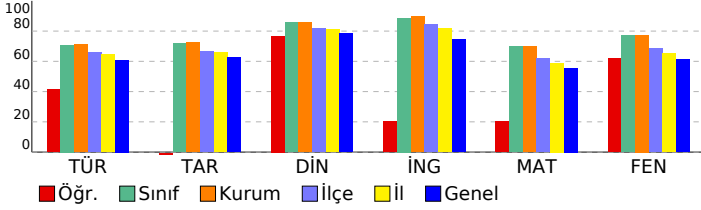

SONUÇ BELGESİ										Paraf 0147480803 8. Sınıf İnteraktif Deneme 3									
İSTANBUL / BEYLİKDÜZÜ / DÜNYA ETÜT MERKEZİ										DERSLERE GÖRE ANALİZ									
Öğrenci					Numara		Sınıf												
ATA TÜRKER					0		8-XX												
Puan Türü	Puan	Genel Ortalama	Dereceler																
			Snf	Kurum	İlçe	İl	Genel												
LGS	▲ 395,742	382,190	75	83	93	720	3767												
Katılımlar:			105	116	151	1268	7342												
Ders	Soru	Doğru	Yanlış	Net	Başarı %	Sınıf Ort.	Kurum Ort.	Genel Ort.											
Türkçe	20	13	7	10,67	53	▼ 14,17	▼ 14,18	▼ 12,18											
Tarih	10	6	4	4,67	47	▼ 7,19	▼ 7,24	▼ 6,23											
Din K.ve A.B.	10	10	0	10,00	100	▲ 8,55	▲ 8,57	▲ 7,85											
İngilizce	10	10	0	10,00	100	▲ 8,86	▲ 8,94	▲ 7,43											
Matematik	20	12	6	10,00	50	▼ 13,93	▼ 13,93	▼ 11,12											
Fen	20	18	2	17,33	87	▲ 15,39	▲ 15,49	▲ 12,27											
Toplam:		90	69	19	62,67	70	▼ 68,10	▼ 68,34	▲ 57,07										
Soru No	12345678901234567890																		
Sözel (TÜR)	CBDAcDABCDcCCAdcaCaa																		
Cevap Anh.	A																		
Sözel (TAR)	CBdAdddDdD																		
Cevap Anh.	A																		
Sözel (DİN)	BCACADDcBA																		
Cevap Anh.	A																		
Sözel (İNG)	BABCBDBACD																		
Cevap Anh.	A																		
Sayısal (MAT)	AddcBADD BaCCDaAdc																		
Cevap Anh.	A																		
Sayısal (FEN)	BBACDBCbAACBdDCDDCBA																		
Cevap Anh.	A																		

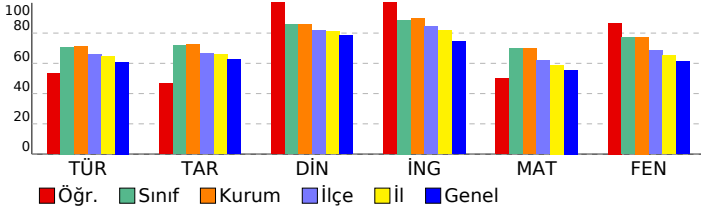

Sözel (TÜR)	S	D	Y	B%
Türkçe				
Bağlamdan yararlanarak bilmediği kelime ve kelime gruplarının anlamını tahmin eder.	2	2	0	100
Deyim, atasözü ve özyeşilerin metne katkısını belirler.	1	1	0	100
Okudukları ile ilgili çıkarımlarda bulunur.	2	2	0	100
Metindeki iş ve işlem basamaklarını kavrar.	1	1	0	100
Metindeki anlatım biçimlerini belirler.	1	1	0	100
Metinden hareketle söz varlığını geliştirmeye yönelik çözümlere yapabilmeye	1	1	0	100
Hikâye edici metin yazar.	1	1	0	100
Okuduklarında kullanılan düşünceyi geliştirme yollarını belirler.	1	1	0	100
Grafik, tablo ve çizelgeyle sunulan bilgileri yorumlar.	1	1	0	100
Metnin ana fikrini/ana duygusunu belirler.	2	2	0	100
Metindeki yardımcı fikirleri belirler.	1	1	0	100
Görsellerle ilgili sorulan cevaplar.	1	0	1	0
Cümlelerin öğelerini ayırt eder.	1	0	1	0
Filimsilerin cümledeki işlevlerini kavrar.	1	1	0	100
Yazdıklarını düzenler.	1	0	1	0
Noktalamaya işaretlerine dikkat ederek sesli ve sessiz okur.	1	0	1	0
KAZANIM BELİRTİLMEMİŞ	1	0	1	0
Sözel (TAR)				
Tarih				
Mustafa Kemal'in askerlik hayatı ile ilgili olayları ve olguları onun kişilik özellikleri ile ilişkilendirir.	1	1	0	100
Birinci Dünya Savaşı'nda Osmanlı Devleti'nin durumu hakkında çıkarımlarda bulunur.	1	1	0	100
Misakımlı'nın kabulünü ve Büyük Millet Meclisinin açılışını vatanın bütünlüğü esası ile "ulusal egemenlik" ve "ta	1	1	0	100
Kuvâ-yı Milliye'nin oluşum sürecini ve sonrasında meydana gelen gelişmeleri kavrar.	1	0	1	0
Millî Mücadele Dönemi'nde Doğu Cephesi ve Güney Cephesi'nde meydana gelen gelişmeleri kavrar.	2	1	1	50
Millî Mücadele'nin zor bir döneminde Maarif Kongresi yapan Atatürk'ün, millî ve çağdaş eğitime verdiği önemi kavrar	1	1	0	100
Büyük Millet Meclisine karşı ayaklanmalar ile ayaklanmaların bastırılması için alınan tedbirleri analiz eder.	1	0	1	0
Millî Mücadele Dönemi'nde Batı Cephesi'nde meydana gelen gelişmeleri kavrar.	1	1	0	100
KAZANIM BELİRTİLMEMİŞ	1	0	1	0
Sözel (DİN)				
Din K.ve A.B.				
Ayet el-Kürsî'yi okur, anlamını söyler.	1	1	0	100
Zekât, infak ve sadakanın bireysel ve toplumsal önemini fark eder.	1	1	0	100
Hz. Şuayb'in (a.s.) hayatını ana hatlarıyla tanıtır.	1	1	0	100
Ma'n suresini okur, anlamını söyler.	1	1	0	100
Din, birey ve toplum arasındaki ilişkiyi yorumlar.	1	1	0	100
KAZANIM BELİRTİLMEMİŞ	5	5	0	100
Sözel (İNG)				
İngilizce				
Students will be able to talk about comparisons, preferences and their reasons.	1	1	0	100
Students will be able to follow a phone conversation.	1	1	0	100
KAZANIM BELİRTİLMEMİŞ	8	8	0	100
Sayısal (MAT)				
Matematik				
İki doğal sayının en büyük ortak bölenini (EBOB) ve en küçük ortak katını (EKOK) hesaplar, ilgili problemleri çözer.	2	0	1	0
Olasılık değerinin 0 ile 1 arasında (0 ve 1 dâhil) olduğunu anlar.	1	1	0	100
Verilen pozitif tam sayıların pozitif tam sayı çarpanlarını bulur, pozitif tam sayıların pozitif tam sayı çarpanlarını üslü	1	0	1	0
Kareköklü ifadelerde çarpma ve bölme işlemlerini yapar.	1	0	1	0
Ondalık ifadelerin kareköklerini belirler.	1	0	1	0
Verileri sütun, daire veya çizgi grafiği ile gösterir ve bu gösterimler arasında uygun olan dönüşümleri yapar.	1	1	0	100
Basit cebirsel ifadeleri anlar ve farklı biçimlerde yazar.	1	1	0	100
Basit bir olayın olma olasılığını hesaplar.	1	1	0	100
Tam kare olmayan kareköklü bir sayının hangi iki doğal sayı arasında olduğunu belirler.	1	1	0	100
En fazla üç veri grubuna ait çizgi ve sütun grafiklerini yorumlar.	2	2	0	100
Üslü ifadelerle ilgili temel kuralları anlar, birbirine denk ifadeler oluşturur.	2	1	0	50
"Daha fazla", "eşit", "daha az" olasılıklı olayları ayırt eder, örnek verir.	1	1	0	100
Kareköklü ifadelerde toplama ve çıkarma işlemlerini yapar.	2	0	2	0
Çok büyük ve çok küçük sayıları bilimsel gösterimle ifade eder ve karşılaştırır.	1	1	0	100
Eşit şansa sahip olan olaylarda her bir çıkışının olasılık değerinin eşit olduğunu ve bu değerinin 1/n olduğunu açıklar.	1	1	0	100
Sayıların ondalık gösterimlerini 10'un tam sayı kuvvetlerini kullanarak çözümler.	1	1	0	100
Sayısal (FEN)				
Fen				
KAZANIM BELİRTİLMEMİŞ	20	18	2	90

SONUÇ BELGESİ										Paraf 0147480803 8. Sınıf İnteraktif Deneme 3										
İSTANBUL / BEYLİKDÜZÜ / DÜNYA ETÜT MERKEZİ										DERSLERE GÖRE ANALİZ										
Öğrenci					Numara		Sınıf													
AYBIKE ALBAYRAK					0		8-XX													
Puan Türü	Puan	Genel Ortalama	Dereceler																	
			Snf	Kurum	İlçe	İl	Genel													
LGS	▼ 346,376	382,190	95	105	121	942	5109													
Katılımlar:			105	116	151	1268	7342													
Ders	Soru	Doğru	Yanlış	Net	Başarı %	Sınıf Ort.	Kurum Ort.	Genel Ort.												
Türkçe	20	16	3	15,00	75	▲ 14,17	▲ 14,18	▲ 12,18												
Tarih	10	3	0	3,00	30	▼ 7,19	▼ 7,24	▼ 6,23												
Din K.ve A.B.	10	8	1	7,67	77	▼ 8,55	▼ 8,57	▼ 7,85												
İngilizce	10	6	4	4,67	47	▼ 8,86	▼ 8,94	▼ 7,43												
Matematik	20	5	6	3,00	15	▼ 13,93	▼ 13,93	▼ 11,12												
Fen	20	13	2	12,33	62	▼ 15,39	▼ 15,49	▲ 12,27												
Toplam:		90	51	16	45,67	51	▼ 68,10	▼ 68,34	▼ 57,07											
Soru No	12345678901234567890																			
Sözel (TÜR)	CBDABDABCDACCACbDbD																			
Cevap Anh.	A	CBDABDABCDACCACBDCDB																		
Sözel (TAR)	CBA																			
Cevap Anh.	A	CBAACBDADD																		
Sözel (DİN)	BCdCAD CBA																			
Cevap Anh.	A	BCACADDCCA																		
Sözel (İNG)	BABCDDBdDc																			
Cevap Anh.	A	BABCDDBDACD																		
Sayısal (MAT)	DdBABccDb c a																			
Cevap Anh.	A	DABABBADDCCBCCDCADB																		
Sayısal (FEN)	BBdCDBCb B CDDCBA																			
Cevap Anh.	A	BBACDBCDAAACBADCCDCBA																		

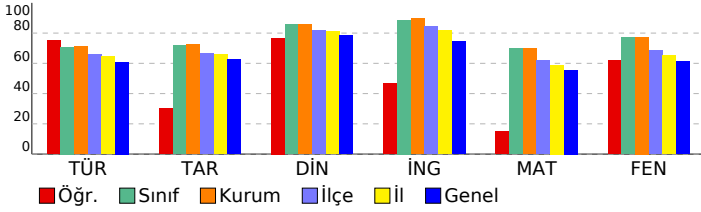

Sözel (TÜR)	S	D	Y	B%
Türkçe				
Bağlamdan yararlanarak bilmediği kelime ve kelime gruplarının anlamını tahmin eder.	2	2	0	100
Deyim, atasözü ve özdeyişlerin metne katkısını belirler.	1	1	0	100
Okudukları ile ilgili çıkarımlarda bulunur.	2	2	0	100
Metindeki iş ve işlem basamaklarını kavrar.	1	1	0	100
Metindeki anlatım biçimlerini belirler.	1	1	0	100
Metinden hareketle söz varlığını geliştirmeye yönelik çözümlere yapabilmek	1	1	0	100
Hikâye edici metin yazar.	1	1	0	100
Okuduklarında kullanılan düşünceyi geliştirme yollarını belirler.	1	1	0	100
Grafik, tablo ve çizelgeyle sunulan bilgileri yorumlar.	1	1	0	100
Metnin ana fikrini/ana duygusunu belirler.	2	2	0	100
Metindeki yardımcı fikirleri belirler.	1	1	0	100
Görsellerle ilgili sorulan cevaplar.	1	0	1	0
Cümlelerin öğelerini ayırt eder.	1	0	1	0
Filimsilerin cümledeki işlevlerini kavrar.	1	0	1	0
Yazdıklarını düzenler.	1	1	0	100
Noktalamaları işaretlerine dikkat ederek sesli ve sessiz okur.	1	0	0	0
KAZANIM BELİRTİLMEMİŞ	1	1	0	100
Sözel (TAR)				
Tarih				
Mustafa Kemal'in askerlik hayatı ile ilgili olayları ve olguları onun kişilik özellikleri ile ilişkilendirir.	1	1	0	100
Birinci Dünya Savaşı'nda Osmanlı Devleti'nin durumu hakkında çıkarımlarda bulunur.	1	1	0	100
Misakımlı'nın kabulünü ve Büyük Millet Meclisinin açılışını vatanın bütünlüğü esası ile "ulusal egemenlik" ve "ta	1	0	0	0
Kuvâ-yı Milliye'nin oluşum sürecini ve sonrasında meydana gelen gelişmeleri kavrar.	1	0	0	0
Millî Mücadele Dönemi'nde Doğu Cephesi ve Güney Cephesi'nde meydana gelen gelişmeleri kavrar.	2	0	0	0
Millî Mücadele'nin zor bir döneminde Maarif Kongresi yapan Atatürk'ün, millî ve çağdaş eğitime verdiği önemi kavrar	1	0	0	0
Büyük Millet Meclisine karşı ayaklanmalar ile ayaklanmaların bastırılması için alınan tedbirleri analiz eder.	1	0	0	0
Millî Mücadele Dönemi'nde Batı Cephesi'nde meydana gelen gelişmeleri kavrar.	1	0	0	0
KAZANIM BELİRTİLMEMİŞ	1	1	0	100
Sözel (DİN)				
Din K.ve A.B.				
Ayet el-Kürsî'yi okur, anlamını söyler.	1	1	0	100
Zekât, infak ve sadakanın bireysel ve toplumsal önemini fark eder.	1	0	1	0
Hz. Şuayb'in (a.s.) hayatını ana hatlarıyla tanıtır.	1	1	0	100
Ma'n suresini okur, anlamını söyler.	1	1	0	100
Din, birey ve toplum arasındaki ilişkiyi yorumlar.	1	1	0	100
KAZANIM BELİRTİLMEMİŞ	5	4	0	80
Sözel (İNG)				
İngilizce				
Students will be able to talk about comparisons, preferences and their reasons.	1	1	0	100
Students will be able to follow a phone conversation.	1	0	1	0
KAZANIM BELİRTİLMEMİŞ	8	5	3	63
Sayısal (MAT)				
Matematik				
İki doğal sayının en büyük ortak bölenini (EBOB) ve en küçük ortak katını (EKOK) hesaplar, ilgili problemleri çözer.	2	1	0	50
Olasılık değerinin 0 ile 1 arasında (0 ve 1 dâhil) olduğunu anlar.	1	0	1	0
Verilen pozitif tam sayıların pozitif tam sayı çarpanlarını bulur, pozitif tam sayıların pozitif tam sayı çarpanlarını üslü	1	1	0	100
Kareköklü ifadelerde çarpma ve bölme işlemlerini yapar.	1	1	0	100
Ondalık ifadelerin kareköklerini belirler.	1	1	0	100
Verileri sütun, daire veya çizgi grafiği ile gösterir ve bu gösterimler arasında uygun olan dönüşümleri yapar.	1	0	1	0
Basit cebirsel ifadeleri anlar ve farklı biçimlerde yazar.	1	0	1	0
Basit bir olayın olma olasılığını hesaplar.	1	1	0	100
Tam kare olmayan kareköklü bir sayının hangi iki doğal sayı arasında olduğunu belirler.	1	0	1	0
En fazla üç veri grubuna ait çizgi ve sütun grafiklerini yorumlar.	2	0	0	0
Üslü ifadelerle ilgili temel kuralları anlar, birbirine denk ifadeler oluşturur.	2	0	1	0
"Daha fazla", "eşit", "daha az" olasılıklı olayları ayırt eder, örnek verir.	1	0	1	0
Kareköklü ifadelerde toplama ve çıkarma işlemlerini yapar.	2	0	0	0
Çok büyük ve çok küçük sayıları bilimsel gösterimle ifade eder ve karşılaştırır.	1	0	0	0
Eşit şansa sahip olan olaylarda her bir çıkışın olasılık değerinin eşit olduğunu ve bu değerini 1/n olduğunu açıklar.	1	0	0	0
Sayıların ondalık gösterimlerini 10'un tam sayı kuvvetlerini kullanarak çözümler.	1	0	0	0
Sayısal (FEN)				
Fen				
KAZANIM BELİRTİLMEMİŞ	20	13	2	65

SONUÇ BELGESİ										Paraf 0147480803 8. Sınıf İnteraktif Deneme 3																			
İSTANBUL / BEYLİKDÜZÜ / DÜNYA ETÜT MERKEZİ										DERSLERE GÖRE ANALİZ																			
Öğrenci					Numara		Sınıf			Sözel (TÜR)					S D Y B%														
AYLİN PEHLİVANOĞLU					0		8-XX			Türkçe					2 1 1 50														
Puan Türü	Puan	Genel Ortalama		Dereceler						Bağlamdan yararlanarak bilmediği kelime ve kelime gruplarının anlamını tahmin eder.					2 1 1 50														
LGS	348,230	382,190		Snf	Kurum	İlçe	İl	Genel		Deyim, atasözü ve özyeşilerin metne katkısını belirler.					1 0 1 0														
										Okudukları ile ilgili çıkarımlarda bulunur.					2 2 0 100														
										Metindeki iş ve işlem basamaklarını kavrar.					1 1 0 100														
										Metindeki anlatım biçimlerini belirler.					1 1 0 100														
										Metinden hareketle söz varlığını geliştirmeye yönelik çözümlere yapabilmek					1 0 1 0														
										Hikâye edici metin yazar.					1 1 0 100														
										Okuduklarında kullanılan düşünceyi geliştirme yollarını belirler.					1 0 1 0														
										Grafik, tablo ve çizelgeyle sunulan bilgileri yorumlar.					1 1 0 100														
										Metnin ana fikrini/ana duygusunu belirler.					2 2 0 100														
										Metindeki yardımcı fikirleri belirler.					1 1 0 100														
										Görsellerle ilgili sorulan cevaplar.					1 0 1 0														
										Cümlelerin öğelerini ayırt eder.					1 0 1 0														
										Filiillerin cümledeki işlevlerini kavrar.					1 0 1 0														
										Yazdıklarını düzenler.					1 0 1 0														
										Noktalamaları işaretlerine dikkat ederek sesli ve sessiz okur.					1 1 0 100														
										KAZANIM BELİRTİLMEMİŞ					1 1 0 100														
Katılımlar:										105	116	151	1268	7342		Sözel (TAR)					S D Y B%								
Ders	Soru	Doğru	Yanlış	Net	Başarı %	Sınıf Ort.	Kurum Ort.	Genel Ort.		Tarih					1 0 1 0														
Türkçe	20	12	8	9,33	47	14,17	14,18	12,18		Mustafa Kemal'in askerlik hayatı ile ilgili olayları ve olguları onun kişilik özellikleri ile ilişkilendirir.					1 0 1 0														
Tarih	10	7	3	6,00	60	7,19	7,24	6,23		Birinci Dünya Savaşı'nda Osmanlı Devleti'nin durumu hakkında çıkarımlarda bulunur.					1 1 0 100														
Din K.ve A.B.	10	6	4	4,67	47	8,55	8,57	7,85		Misakimilli'nin kabulünü ve Büyük Millet Meclisinin açılışını vatanın bütünlüğü esası ile "ulusal egemenlik" ve "tarihi haklarımızın korunması" kavramları kavrar.					1 1 0 100														
İngilizce	10	10	0	10,00	100	8,86	8,94	7,43		Kuvâ-yı Milliye'nin oluşum sürecini ve sonrasında meydana gelen gelişmeleri kavrar.					1 1 0 100														
Matematik	20	9	6	7,00	35	13,93	13,93	11,12		Millî Mücadele Dönemi'nde Doğu Cephesi ve Güney Cephesi'nde meydana gelen gelişmeleri kavrar.					2 2 0 100														
Fen	20	14	6	12,00	60	15,39	15,49	12,27		Millî Mücadele'nin zor bir döneminde Maarif Kongresi yapan Atatürk'ün, millî ve çağdaş eğitime verdiği önemi kavrar.					1 0 1 0														
										Büyük Millet Meclisine karşı ayaklanmalar ile ayaklanmaların bastırılması için alınan tedbirleri analiz eder.					1 1 0 100														
										Millî Mücadele Dönemi'nde Batı Cephesi'nde meydana gelen gelişmeleri kavrar.					1 1 0 100														
										KAZANIM BELİRTİLMEMİŞ					1 0 1 0														
Soru No										12345678901234567890																			
Sözel (TÜR)	CabaBcBDAbcDACCABdB	Cevap Anh.	B	CBCDBDBDACBDACCABCD	Sözel (TAR)	cAdBADDcBc	Cevap Anh.	B	ACBADDCCBD	Sözel (DİN)	AaccdBADDC	Cevap Anh.	B	ACABCBADDC	Sözel (İNG)	ABCBDACDBD	Cevap Anh.	B	ABCBDACDBD	Sayısal (MAT)	BcD bC DcDAB c AbDc	Cevap Anh.	B	BBDCCADBDABABBADDDC	Sayısal (FEN)	dABCdDDcDBCDAAAdCDBa	Cevap Anh.	B	BABCBDCCDCCDAAACDAB

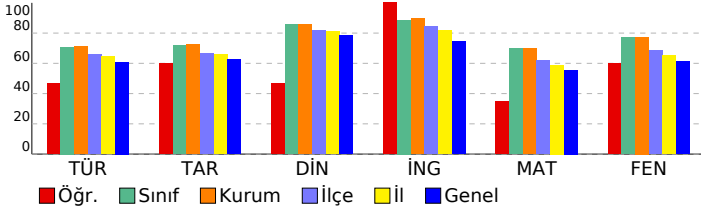

Sözel (FEN)	S	D	Y	B%
Fen	20	14	6	70
KAZANIM BELİRTİLMEMİŞ				

SONUÇ BELGESİ										Paraf 0147480803 8. Sınıf İnteraktif Deneme 3										
İSTANBUL / BEYLİKDÜZÜ / DÜNYA ETÜT MERKEZİ										DERSLERE GÖRE ANALİZ										
Öğrenci					Numara		Sınıf													
AYŞE PELİN COŞKUN					0		8-XX													
Puan Türü	Puan	Genel Ortalama	Dereceler																	
			Snf	Kurum	İlçe	İl	Genel													
LGS	▲ 473,990	382,190	18	19	20	150	676													
Katılımlar:			105	116	151	1268	7342													
Ders	Soru	Doğru	Yanlış	Net	Başarı %	Sınıf Ort.	Kurum Ort.	Genel Ort.												
Türkçe	20	20	0	20,00	100	▲ 14,17	▲ 14,18	▲ 12,18												
Tarih	10	8	2	7,33	73	▲ 7,19	▲ 7,24	▲ 6,23												
Din K.ve A.B.	10	8	2	7,33	73	▼ 8,55	▼ 8,57	▼ 7,85												
İngilizce	10	10	0	10,00	100	▲ 8,86	▲ 8,94	▲ 7,43												
Matematik	20	19	1	18,67	93	▲ 13,93	▲ 13,93	▲ 11,12												
Fen	20	18	2	17,33	87	▲ 15,39	▲ 15,49	▲ 12,27												
Toplam:		90	83	7	80,67	90	▲ 68,10	▲ 68,34	▲ 57,07											
Soru No	12345678901234567890																			
Sözel (TÜR)	CBCDBDBDACBDACCABDA																			
Cevap Anh.	B	CBCDBDBDACBDACCABDA																		
Sözel (TAR)	AACBADadBD																			
Cevap Anh.	B	AACBADDCCBD																		
Sözel (DİN)	ACABCbDC																			
Cevap Anh.	B	ACABCADDCC																		
Sözel (İNG)	ABCBDACDBD																			
Cevap Anh.	B	ABCBDACDBD																		
Sayısal (MAT)	BaDCCADBDABABBADDDC																			
Cevap Anh.	B	BBDCCADBDABABBADDDC																		
Sayısal (FEN)	BAaCBDDCCDBCDAAACDcB																			
Cevap Anh.	B	BABCBDCCDBCDAAACDAB																		

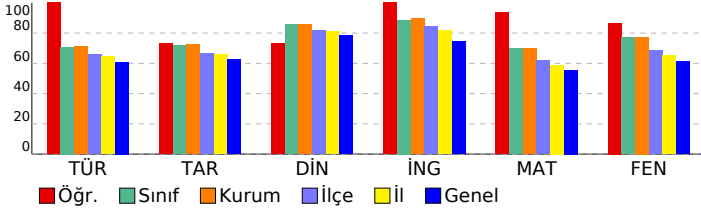

Sözel (TÜR)	S	D	Y	B%
Türkçe				
Bağlamdan yararlanarak bilmediği kelime ve kelime gruplarının anlamını tahmin eder.	2	2	0	100
Deyim, atasözü ve özdeyişlerin metne katkısını belirler.	1	1	0	100
Okudukları ile ilgili çıkarımlarda bulunur.	2	2	0	100
Metindeki iş ve işlem basamaklarını kavrar.	1	1	0	100
Metindeki anlatım biçimlerini belirler.	1	1	0	100
Metinden hareketle söz varlığını geliştirmeye yönelik çözümlere yapabilmek	1	1	0	100
Hikâye edici metin yazar.	1	1	0	100
Okuduklarında kullanılan düşünceyi geliştirme yollarını belirler.	1	1	0	100
Grafik, tablo ve çizelgeyle sunulan bilgileri yorumlar.	1	1	0	100
Metnin ana fikrini/ana duygusunu belirler.	2	2	0	100
Metindeki yardımcı fikirleri belirler.	1	1	0	100
Görsellerle ilgili sorulan cevaplar.	1	1	0	100
Cümlelerin öğelerini ayırt eder.	1	1	0	100
Filimsilerin cümledeki işlevlerini kavrar.	1	1	0	100
Yazdıklarını düzenler.	1	1	0	100
Noktalamaya işaretlerine dikkat ederek sesli ve sessiz okur.	1	1	0	100
KAZANIM BELİRTİLMEMİŞ	1	1	0	100
Sözel (TAR)				
Tarih				
Mustafa Kemal'in askerlik hayatı ile ilgili olayları ve olguları onun kişilik özellikleri ile ilişkilendirir.	1	1	0	100
Birinci Dünya Savaşı'nda Osmanlı Devleti'nin durumu hakkında çıkarımlarda bulunur.	1	1	0	100
Misakımillî'nin kabulünü ve Büyük Millet Meclisinin açılışını vatanın bütünlüğü esası ile "ulusal egemenlik" ve "ta	1	1	0	100
Kuvâ-yı Milliye'nin oluşum sürecini ve sonrasında meydana gelen gelişmeleri kavrar.	0	1	0	0
Millî Mücadele Dönemi'nde Doğu Cephesi ve Güney Cephesi'nde meydana gelen gelişmeleri kavrar.	2	2	0	100
Millî Mücadele'nin zor bir döneminde Maarif Kongresi yapan Atatürk'ün, millî ve çağdaş eğitime verdiği önemi kavrar	1	1	0	100
Büyük Millet Meclisine karşı ayaklanmalar ile ayaklanmaların bastırılması için alınan tedbirleri analiz eder.	1	1	0	100
Millî Mücadele Dönemi'nde Batı Cephesi'nde meydana gelen gelişmeleri kavrar.	1	1	0	0
KAZANIM BELİRTİLMEMİŞ	1	1	0	100
Sözel (DİN)				
Din K.ve A.B.				
Ayet el-Kürsî'yi okur, anlamını söyler.	1	1	0	100
Zekât, infak ve sadakanın bireysel ve toplumsal önemini fark eder.	1	1	0	100
Hz. Şuayb'in (a.s.) hayatını ana hatlarıyla tanıtır.	1	1	0	100
Ma'n suresini okur, anlamını söyler.	1	1	0	100
Din, birey ve toplum arasındaki ilişkiyi yorumlar.	1	0	1	0
KAZANIM BELİRTİLMEMİŞ	5	4	1	80
Sözel (İNG)				
İngilizce				
Students will be able to talk about comparisons, preferences and their reasons.	1	1	0	100
Students will be able to follow a phone conversation.	1	1	0	100
KAZANIM BELİRTİLMEMİŞ	8	8	0	100
Sayısal (MAT)				
Matematik				
İki doğal sayının en büyük ortak bölenini (EBOB) ve en küçük ortak katını (EKOK) hesaplar, ilgili problemleri çözer.	2	2	0	100
Olasılık değerinin 0 ile 1 arasında (0 ve 1 dâhil) olduğunu anlar.	1	1	0	100
Verilen pozitif tam sayıların pozitif tam sayı çarpanlarını bulur, pozitif tam sayıların pozitif tam sayı çarpanlarını üslü	1	1	0	100
Kareköklü ifadelerde çarpma ve bölme işlemlerini yapar.	1	1	0	100
Ondalık ifadelerin kareköklerini belirler.	1	1	0	100
Verileri sütun, daire veya çizgi grafiği ile gösterir ve bu gösterimler arasında uygun olan dönüşümleri yapar.	1	1	0	100
Basit cebirsel ifadeleri anlar ve farklı biçimlerde yazar.	1	1	0	100
Basit bir olayın olma olasılığını hesaplar.	1	1	0	100
Tam kare olmayan kareköklü bir sayının hangi iki doğal sayı arasında olduğunu belirler.	1	1	0	100
En fazla üç veri grubuna ait çizgi ve sütun grafiklerini yorumlar.	2	2	0	100
Üslü ifadelerle ilgili temel kuralları anlar, birbirine denk ifadeler oluşturur.	2	2	0	100
"Daha fazla", "eşit", "daha az" olasılıklı olayları ayırt eder, örnek verir.	1	1	0	100
Kareköklü ifadelerde toplama ve çıkarma işlemlerini yapar.	2	1	1	50
Çok büyük ve çok küçük sayıları bilimsel gösterimle ifade eder ve karşılaştırır.	1	1	0	100
Eşit şansa sahip olan olaylarda her bir çıkışının olasılık değerinin eşit olduğunu ve bu değerinin 1/n olduğunu açıklar.	1	1	0	100
Sayıların ondalık gösterimlerini 10'un tam sayı kuvvetlerini kullanarak çözümler.	1	1	0	100
Sayısal (FEN)				
Fen				
KAZANIM BELİRTİLMEMİŞ	20	18	2	90

SONUÇ BELGESİ										Paraf 0147480803 8. Sınıf İnteraktif Deneme 3										
İSTANBUL / BEYLİKDÜZÜ / DÜNYA ETÜT MERKEZİ										DERSLERE GÖRE ANALİZ										
Öğrenci					Numara		Sınıf													
AZSA ÇAKAL					0		8-XX													
Puan Türü	Puan	Genel Ortalama	Dereceler																	
			Snf	Kurum	İlçe	İl	Genel													
LGS	▲ 432,522	382,190	51	57	60	497	2461													
Katılımlar:			105	116	151	1268	7342													
Ders	Soru	Doğru	Yanlış	Net	Başarı %	Sınıf Ort.	Kurum Ort.	Genel Ort.												
Türkçe	20	16	3	15,00	75	▲ 14,17	▲ 14,18	▲ 12,18												
Tarih	10	7	2	6,33	63	▼ 7,19	▼ 7,24	▲ 6,23												
Din K.ve A.B.	10	9	0	9,00	90	▲ 8,55	▲ 8,57	▲ 7,85												
İngilizce	10	10	0	10,00	100	▲ 8,86	▲ 8,94	▲ 7,43												
Matematik	20	17	1	16,67	83	▲ 13,93	▲ 13,93	▲ 11,12												
Fen	20	15	3	14,00	70	▼ 15,39	▼ 15,49	▲ 12,27												
Toplam:		90	74	9	71,00	79	▲ 68,10	▲ 68,34	▲ 57,07											
Soru No	12345678901234567890																			
Sözel (TÜR)	CBDABDABdDACCACD aaB																			
Cevap Anh.	A	CBDABDABCDACCACDBCD																		
Sözel (TAR)	CBdAC DdDD																			
Cevap Anh.	A	CBAACBDADD																		
Sözel (DİN)	BCACAD CBA																			
Cevap Anh.	A	BCACADDCBA																		
Sözel (İNG)	BABCBDBACD																			
Cevap Anh.	A	BABCBDBACD																		
Sayısal (MAT)	DABAB ADDDCBaCC CADB																			
Cevap Anh.	A	DABABBADDCCBCCDCADB																		
Sayısal (FEN)	BBdCDBCDACcDc DC DCBA																			
Cevap Anh.	A	BBACDBCDAAACBADCCDCBA																		

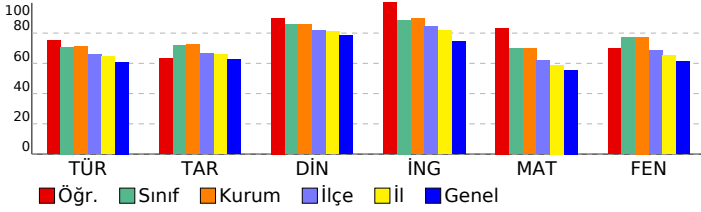

Sözel (TÜR)	S	D	Y	B%
Türkçe				
Bağlamdan yararlanarak bilmediği kelime ve kelime gruplarının anlamını tahmin eder.	2	2	0	100
Deyim, atasözü ve özdeyişlerin metne katkısını belirler.	1	1	0	100
Okudukları ile ilgili çıkarımlarda bulunur.	2	2	0	100
Metindeki iş ve işlem basamaklarını kavrar.	1	1	0	100
Metindeki anlatım biçimlerini belirler.	1	1	0	100
Metinden hareketle söz varlığını geliştirmeye yönelik çözümlere yapabilmek	1	0	1	0
Hikâye edici metin yazar.	1	1	0	100
Okuduklarında kullanılan düşünceyi geliştirme yollarını belirler.	1	1	0	100
Grafik, tablo ve çizelgeyle sunulan bilgileri yorumlar.	1	1	0	100
Metnin ana fikrini/ana duygusunu belirler.	2	2	0	100
Metindeki yardımcı fikirleri belirler.	1	1	0	100
Görsellerle ilgili sorulan cevaplar.	1	1	0	100
Cümlelerin öğelerini ayırt eder.	1	0	0	0
Filimsilerin cümledeki işlevlerini kavrar.	1	0	1	0
Yazdıklarını düzenler.	1	0	1	0
Noktalamaya işaretlerine dikkat ederek sesli ve sessiz okur.	1	1	0	100
KAZANIM BELİRTİLMEMİŞ	1	1	0	100
Sözel (TAR)				
Tarih				
Mustafa Kemal'in askerlik hayatı ile ilgili olayları ve olguları onun kişilik özellikleri ile ilişkilendirir.	1	1	0	100
Birinci Dünya Savaşı'nda Osmanlı Devleti'nin durumu hakkında çıkarımlarda bulunur.	1	1	0	100
Misakımlı'nın kabulünü ve Büyük Millet Meclisinin açılışını vatanın bütünlüğü esası ile "ulusal egemenlik" ve "ta	1	1	0	100
Kuvâ-yı Milliye'nin oluşum sürecini ve sonrasında meydana gelen gelişmeleri kavrar.	1	1	0	100
Millî Mücadele Dönemi'nde Doğu Cephesi ve Güney Cephesi'nde meydana gelen gelişmeleri kavrar.	2	1	0	50
Millî Mücadele'nin zor bir döneminde Maarif Kongresi yapan Atatürk'ün, millî ve çağdaş eğitime verdiği önemi kavrar	1	1	0	100
Büyük Millet Meclisine karşı ayaklanmalar ile ayaklanmaların bastırılması için alınan tedbirleri analiz eder.	1	0	1	0
Millî Mücadele Dönemi'nde Batı Cephesi'nde meydana gelen gelişmeleri kavrar.	1	1	0	100
KAZANIM BELİRTİLMEMİŞ	1	0	1	0
Sözel (DİN)				
Din K.ve A.B.				
Ayet el-Kürsî'yi okur, anlamını söyler.	1	1	0	100
Zekât, infak ve sadakanın bireysel ve toplumsal önemini fark eder.	1	1	0	100
Hz. Şuayb'in (a.s.) hayatını ana hatlarıyla tanıtır.	1	1	0	100
Ma'n suresini okur, anlamını söyler.	1	1	0	100
Din, birey ve toplum arasındaki ilişkiyi yorumlar.	1	1	0	100
KAZANIM BELİRTİLMEMİŞ	5	4	0	80
Sözel (İNG)				
İngilizce				
Students will be able to talk about comparisons, preferences and their reasons.	1	1	0	100
Students will be able to follow a phone conversation.	1	1	0	100
KAZANIM BELİRTİLMEMİŞ	8	8	0	100
Sayısal (MAT)				
Matematik				
İki doğal sayının en büyük ortak bölenini (EBOB) ve en küçük ortak katını (EKOK) hesaplar, ilgili problemleri çözer.	2	2	0	100
Olasılık değerinin 0 ile 1 arasında (0 ve 1 dâhil) olduğunu anlar.	1	1	0	100
Verilen pozitif tam sayıların pozitif tam sayı çarpanlarını bulur, pozitif tam sayıların pozitif tam sayı çarpanlarını üslü	1	1	0	100
Kareköklü ifadelerde çarpma ve bölme işlemlerini yapar.	1	1	0	100
Ondalık ifadelerin kareköklerini belirler.	1	1	0	100
Verileri sütun, daire veya çizgi grafiği ile gösterir ve bu gösterimler arasında uygun olan dönüşümleri yapar.	1	0	0	0
Basit cebirsel ifadeleri anlar ve farklı biçimlerde yazar.	1	1	0	100
Basit bir olayın olma olasılığını hesaplar.	1	1	0	100
Tam kare olmayan kareköklü bir sayının hangi iki doğal sayı arasında olduğunu belirler.	1	1	0	100
En fazla üç veri grubuna ait çizgi ve sütun grafiklerini yorumlar.	2	2	0	100
Üslü ifadelerle ilgili temel kuralları anlar, birbirine denk ifadeler oluşturur.	2	2	0	100
"Daha fazla", "eşit", "daha az" olasılıklı olayları ayırt eder, örnek verir.	1	1	0	100
Kareköklü ifadelerde toplama ve çıkarma işlemlerini yapar.	2	1	1	50
Çok büyük ve çok küçük sayıları bilimsel gösterimle ifade eder ve karşılaştırır.	1	0	0	0
Eşit şansa sahip olan olaylarda her bir çıkışının olasılık değerinin eşit olduğunu ve bu değerlerin 1/n olduğunu açıklar.	1	1	0	100
Sayıların ondalık gösterimlerini 10'un tam sayı kuvvetlerini kullanarak çözümler.	1	1	0	100
Sayısal (FEN)				
Fen				
KAZANIM BELİRTİLMEMİŞ	20	15	3	75

SONUÇ BELGESİ	Paraf 0147480803 8. Sınıf İnteraktif Deneme 3
İSTANBUL / BEYLİKDÜZÜ / DÜNYA ETÜT MERKEZİ	

Öğrenci	Numara	Sınıf
BADE FARSAK	0	8-XX

Puan Türü	Puan	Genel Ortalama	Dereceler				
			Snf	Kurum	İlçe	İl	Genel
LGS	▲ 434,373	382,190	49	55	58	484	2379
Katılımlar:			105	116	151	1268	7342

Ders	Soru	Doğru	Yanlış	Net	Başarı %	Sınıf Ort.	Kurum Ort.	Genel Ort.
Türkçe	20	13	7	10,67	53	▼ 14,17	▼ 14,18	▼ 12,18
Tarih	10	9	1	8,67	87	▲ 7,19	▲ 7,24	▲ 6,23
Din K.ve A.B.	10	9	0	9,00	90	▲ 8,55	▲ 8,57	▲ 7,85
İngilizce	10	8	2	7,33	73	▼ 8,86	▼ 8,94	▼ 7,43
Matematik	20	17	0	17,00	85	▲ 13,93	▲ 13,93	▲ 11,12
Fen	20	19	1	18,67	93	▲ 15,39	▲ 15,49	▲ 12,27
Toplam:		90	75	11	71,33	▲ 68,10	▲ 68,34	▲ 57,07

Soru No	12345678901234567890
Sözel (TÜR)	bBacBDABdaACCACDdB
Cevap Anh.	A
Sözel (TAR)	CBAACBcADD
Cevap Anh.	A
Sözel (DİN)	BCACAD CBA
Cevap Anh.	A
Sözel (İNG)	BAaCDBbACD
Cevap Anh.	A
Sayısal (MAT)	DAB BADD BCCDCADB
Cevap Anh.	A
Sayısal (FEN)	BBAaDBCDAAACBADCCDCBA
Cevap Anh.	A

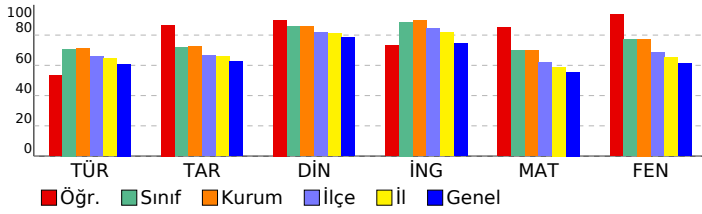

DERSLERE GÖRE ANALİZ

Sözel (TÜR)	S	D	Y	B%
Türkçe				
Bağlamdan yararlanarak bilmediği kelime ve kelime gruplarının anlamını tahmin eder.	2	0	2	0
Deyim, atasözü ve özdeyişlerin metne katkısını belirler.	1	1	0	100
Okudukları ile ilgili çıkarımlarda bulunur.	2	1	1	50
Metindeki iş ve işlem basamaklarını kavrar.	1	1	0	100
Metindeki anlatım biçimlerini belirler.	1	1	0	100
Metinden hareketle söz varlığını geliştirme yönelik çözümlere yapabile	1	0	1	0
Hikâye edici metin yazar.	1	0	1	0
Okuduklarında kullanılan düşünceyi geliştirme yollarını belirler.	1	1	0	100
Grafik, tablo ve çizelgeyle sunulan bilgileri yorumlar.	1	1	0	100
Metnin ana fikrini/ana duygusunu belirler.	2	2	0	100
Metindeki yardımcı fikirleri belirler.	1	1	0	100
Görsellerle ilgili sorulan cevaplar.	1	1	0	100
Cümlelerin öğelerini ayırt eder.	1	0	1	0
Filimsilerin cümledeki işlevlerini kavrar.	1	0	1	0
Yazdıklarını düzenler.	1	1	0	100
Noktalamaya işaretlerine dikkat ederek sesli ve sessiz okur.	1	1	0	100
KAZANIM BELİRTİLMEMİŞ	1	1	0	100

Sözel (TAR)	S	D	Y	B%
Tarih				
Mustafa Kemal'in askerlik hayatı ile ilgili olayları ve olguları onun kişilik özellikleri ile ilişkilendirir.	1	1	0	100
Birinci Dünya Savaşı'nda Osmanlı Devleti'nin durumu hakkında çıkarımlarda bulunur.	1	1	0	100
Misakımlı'nın kabulünü ve Büyük Millet Meclisinin açılışını vatanın bütünlüğü esası ile ""ulusal egemenlik"" ve ""ta	1	1	0	100
Kuvâ-yı Milliye'nin oluşum sürecini ve sonrasında meydana gelen gelişmeleri kavrar.	1	1	0	100
Millî Mücadele Dönemi'nde Doğu Cephesi ve Güney Cephesi'nde meydana gelen gelişmeleri kavrar.	2	2	0	100
Millî Mücadele'nin zor bir döneminde Maarif Kongresi yapan Atatürk'ün, millî ve çağdaş eğitime verdiği önemi kavrar	1	0	1	0
Büyük Millet Meclisine karşı ayaklanmalar ile ayaklanmaların bastırılması için alınan tedbirleri analiz eder.	1	1	0	100
Millî Mücadele Dönemi'nde Batı Cephesi'nde meydana gelen gelişmeleri kavrar.	1	1	0	100
KAZANIM BELİRTİLMEMİŞ	1	1	0	100

Sözel (DİN)	S	D	Y	B%
Din K.ve A.B.				
Ayet el-Kürsî'yi okur, anlamını söyler.	1	1	0	100
Zekât, infak ve sadakanın bireysel ve toplumsal önemini fark eder.	1	1	0	100
Hz. Şuayb'in (a.s.) hayatını ana hatlarıyla tanıtır.	1	1	0	100
Ma'n suresini okur, anlamını söyler.	1	1	0	100
Din, birey ve toplum arasındaki ilişkiyi yorumlar.	1	1	0	100
KAZANIM BELİRTİLMEMİŞ	5	4	0	80

Sözel (İNG)	S	D	Y	B%
İngilizce				
Students will be able to talk about comparisons, preferences and their reasons.	1	1	0	100
Students will be able to follow a phone conversation.	1	1	0	100
KAZANIM BELİRTİLMEMİŞ	8	6	2	75

Sayısal (MAT)	S	D	Y	B%
Matematik				
İki doğal sayının en büyük ortak bölenini (EBOB) ve en küçük ortak katını (EKOK) hesaplar, ilgili problemleri çözer.	2	2	0	100
Olasılık değerinin 0 ile 1 arasında (0 ve 1 dâhil) olduğunu anlar.	1	1	0	100
Verilen pozitif tam sayıların pozitif tam sayı çarpanlarını bulur, pozitif tam sayıların pozitif tam sayı çarpanlarını üslü	1	1	0	100
Kareköklü ifadelerde çarpma ve bölme işlemlerini yapar.	1	0	0	0
Ondalık ifadelerin kareköklerini belirler.	1	0	0	0
Verileri sütun, daire veya çizgi grafiği ile gösterir ve bu gösterimler arasında uygun olan dönüşümleri yapar.	1	1	0	100
Basit cebirsel ifadeleri anlar ve farklı biçimlerde yazar.	1	1	0	100
Basit bir olayın olma olasılığını hesaplar.	1	1	0	100
Tam kare olmayan kareköklü bir sayının hangi iki doğal sayı arasında olduğunu belirler.	1	1	0	100
En fazla üç veri grubuna ait çizgi ve sütun grafiklerini yorumlar.	2	2	0	100
Üslü ifadelerle ilgili temel kuralları anlar, birbirine denk ifadeler oluşturur.	2	1	0	50
"Daha fazla", "eşit", "daha az" olasılıklı olayları ayırt eder, örnek verir.	1	1	0	100
Kareköklü ifadelerde toplama ve çıkarma işlemlerini yapar.	2	2	0	100
Çok büyük ve çok küçük sayıları bilimsel gösterimle ifade eder ve karşılaştırır.	1	1	0	100
Eşit şansa sahip olan olaylarda her bir çıkışın olasılık değerinin eşit olduğunu ve bu değerlerin 1/n olduğunu açıklar.	1	1	0	100
Sayıların ondalık gösterimlerini 10'un tam sayı kuvvetlerini kullanarak çözümler.	1	1	0	100

Sayısal (FEN)	S	D	Y	B%
Fen				
KAZANIM BELİRTİLMEMİŞ	20	19	1	95

SONUÇ BELGESİ										Paraf 0147480803 8. Sınıf İnteraktif Deneme 3																	
İSTANBUL / BEYLİKDÜZÜ / DÜNYA ETÜT MERKEZİ										DERSLERE GÖRE ANALİZ																	
Öğrenci					Numara		Sınıf			Sözel (TÜR)					S D Y B%												
BERAT GÜZEL					0		8-XX			Türkçe					2 1 1 50												
Puan		Puan		Genel		Dereceler						Bağlamdan yararlanarak bilmediği kelime ve kelime gruplarının anlamını tahmin eder.					2 1 1 50										
Türü		Ortalama		Snf		Kurum		İlçe		İl		Genel		Deyim, atasözü ve özyeşilerin metne katkısını belirler.					1 0 1 0								
LGS		▲ 453,642		382,190		32		35		36		322		Okudukları ile ilgili çıkarımlarda bulunur.					2 2 0 100								
Katılımlar:					105		116		151		1268		7342			Metindeki iş ve işlem basamaklarını kavrar.					1 1 0 100						
Ders		Soru		Doğru		Yanlış		Net		Başarı %		Sınıf Ort.		Kurum Ort.		Genel Ort.		Metindeki anlatım biçimlerini belirler.					1 1 0 100				
Türkçe		20		15		5		13,33		67		▼ 14,17		▼ 14,18		▲ 12,18		Metinden hareketle söz varlığını geliştirmeye yönelik çözümlere yapabilmek					1 0 1 0				
Tarih		10		10		0		10,00		100		▲ 7,19		▲ 7,24		▲ 6,23		Hikâye edici metin yazar.					1 1 0 100				
Din K.ve A.B.		10		9		1		8,67		87		▲ 8,55		▲ 8,57		▲ 7,85		Okuduklarında kullanılan düşünceyi geliştirme yollarını belirler.					1 1 0 100				
İngilizce		10		10		0		10,00		100		▲ 8,86		▲ 8,94		▲ 7,43		Grafik, tablo ve çizelgeyle sunulan bilgileri yorumlar.					1 1 0 100				
Matematik		20		19		1		18,67		93		▲ 13,93		▲ 13,93		▲ 11,12		Metnin ana fikrini/ana duygusunu belirler.					2 2 0 100				
Fen		20		18		2		17,33		87		▲ 15,39		▲ 15,49		▲ 12,27		Metindeki yardımcı fikirleri belirler.					1 1 0 100				
Toplam:		90		81		9		78,00		87		▲ 68,10		▲ 68,34		▲ 57,07		Görsellerle ilgili sorulan cevaplar.					1 1 0 100				
Soru No		12345678901234567890																									
Sözel (TÜR)		CddDBDBDAdDACCABGDAd																									
Cevap Anh.		B CBDCBDBDACBDACCABCDAd																									
Sözel (TAR)		AACBADDCCBD																									
Cevap Anh.		B AACBADDCCBD																									
Sözel (DİN)		ACABCBCDDC																									
Cevap Anh.		B ACABCBCDDC																									
Sözel (İNG)		ABCBDACDBD																									
Cevap Anh.		B ABCBDACDBD																									
Sayısal (MAT)		BBDCCCADBDABBBACDDC																									
Cevap Anh.		B BBDCCCADBDABBBADDDC																									
Sayısal (FEN)		cABCBDCCBDBCDAAACDAB																									
Cevap Anh.		B BABCBDCCBDBCDAAACDAB																									

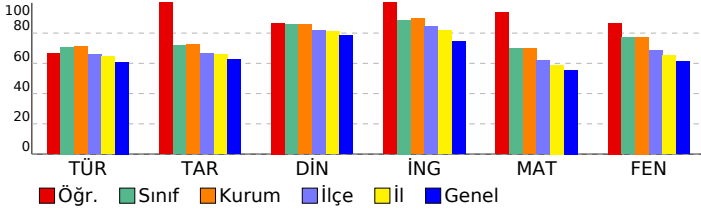

Sözel (TÜR)									
Türkçe									
Bağlamdan yararlanarak bilmediği kelime ve kelime gruplarının anlamını tahmin eder.									
Deyim, atasözü ve özyeşilerin metne katkısını belirler.									
Okudukları ile ilgili çıkarımlarda bulunur.									
Metindeki iş ve işlem basamaklarını kavrar.									
Metindeki anlatım biçimlerini belirler.									
Metinden hareketle söz varlığını geliştirmeye yönelik çözümlere yapabilmek									
Hikâye edici metin yazar.									
Okuduklarında kullanılan düşünceyi geliştirme yollarını belirler.									
Grafik, tablo ve çizelgeyle sunulan bilgileri yorumlar.									
Metnin ana fikrini/ana duygusunu belirler.									
Metindeki yardımcı fikirleri belirler.									
Görsellerle ilgili sorulan cevaplar.									
Cümlelerin öğelerini ayırt eder.									
Filiillerin cümledeki işlevlerini kavrar.									
Yazdıklarını düzenler.									
Noktalamaya işaretlerine dikkat ederek sesli ve sessiz okur.									
KAZANIM BELİRTİLMEMİŞ									
Sözel (TAR)									
Tarih									
Mustafa Kemal'in askerlik hayatı ile ilgili olayları ve olguları onun kişilik özellikleri ile ilişkilendirir.									
Birinci Dünya Savaşı'nda Osmanlı Devleti'nin durumu hakkında çıkarımlarda bulunur.									
Misakımillî'nin kabulünü ve Büyük Millet Meclisinin açılışını vatanın bütünlüğü esası ile "ulusal egemenlik" ve "tatil" kavramları ile ilişkilendirir.									
Kuvâ-yı Milliye'nin oluşum sürecini ve sonrasında meydana gelen gelişmeleri kavrar.									
Millî Mücadele Dönemi'nde Doğu Cephesi ve Güney Cephesi'nde meydana gelen gelişmeleri kavrar.									
Millî Mücadele'nin zor bir döneminde Maarif Kongresi yapan Atatürk'ün, millî ve çağdaş eğitime verdiği önemi kavrar.									
Büyük Millet Meclisine karşı ayaklanmalar ile ayaklanmaların bastırılması için alınan tedbirleri analiz eder.									
Millî Mücadele Dönemi'nde Batı Cephesi'nde meydana gelen gelişmeleri kavrar.									
KAZANIM BELİRTİLMEMİŞ									
Sözel (DİN)									
Din K.ve A.B.									
Ayet el-Kürsî'yi okur, anlamını söyler.									
Zekât, infak ve sadakanın bireysel ve toplumsal önemini fark eder.									
Hz. Şuayb'in (a.s.) hayatını ana hatlarıyla tanıtır.									
Ma'n suresini okur, anlamını söyler.									
Din, birey ve toplum arasındaki ilişkiyi yorumlar.									
KAZANIM BELİRTİLMEMİŞ									
Sözel (İNG)									
İngilizce									
Students will be able to talk about comparisons, preferences and their reasons.									
Students will be able to follow a phone conversation.									
KAZANIM BELİRTİLMEMİŞ									
Sayısal (MAT)									
Matematik									
İki doğal sayının en büyük ortak bölenini (EBOB) ve en küçük ortak katını (EKOK) hesaplar, ilgili problemleri çözer.									
Olasılık değerinin 0 ile 1 arasında (0 ve 1 dâhil) olduğunu anlar.									
Verilen pozitif tam sayıların pozitif tam sayı çarpanlarını bulur, pozitif tam sayıların pozitif tam sayı çarpanlarını üslü ifade eder.									
Kareköklü ifadelerde çarpma ve bölme işlemlerini yapar.									
Ondalık ifadelerin kareköklerini belirler.									
Verilen sütun, daire veya çizgi grafiği ile gösterir ve bu gösterimler arasında uygun olan dönüşümleri yapar.									
Basit cebirsel ifadeleri anlar ve farklı biçimlerde yazar.									
Basit bir olayın olma olasılığını hesaplar.									
Tam kare olmayan kareköklü bir sayının hangi iki doğal sayı arasında olduğunu belirler.									
En fazla üç veri grubuna ait çizgi ve sütun grafiklerini yorumlar.									
Üslü ifadelerle ilgili temel kuralları anlar, birbirine denk ifadeler oluşturur.									
"Daha fazla", "eşit", "daha az" olasılıklı olayları ayırt eder, örnek verir.									
Kareköklü ifadelerde toplama ve çıkarma işlemlerini yapar.									
Çok büyük ve çok küçük sayıları bilimsel gösterimle ifade eder ve karşılaştırır.									
Eşit şansa sahip olan olaylarda her bir çıkışın olasılık değerinin eşit olduğunu ve bu değerlerin 1/n olduğunu açıklar.									
Sayıların ondalık gösterimlerini 10'un tam sayı kuvvetlerini kullanarak çözümler.									
KAZANIM BELİRTİLMEMİŞ									
Sayısal (FEN)									
Fen									
KAZANIM BELİRTİLMEMİŞ									

SONUÇ BELGESİ										Paraf 0147480803 8. Sınıf İnteraktif Deneme 3										
İSTANBUL / BEYLİKDÜZÜ / DÜNYA ETÜT MERKEZİ										DERSLERE GÖRE ANALİZ										
Öğrenci					Numara		Sınıf													
BEREN TURNA					0		8-XX													
Puan Türü	Puan	Genel Ortalama	Dereceler																	
			Snf	Kurum	İlçe	İl	Genel													
LGS	▲ 442,901	382,190	40	45	47	406	2013													
Katılımlar:			105	116	151	1268	7342													
Ders	Soru	Doğru	Yanlış	Net	Başarı %	Sınıf Ort.	Kurum Ort.	Genel Ort.												
Türkçe	20	17	3	16,00	80	▲ 14,17	▲ 14,18	▲ 12,18												
Tarih	10	7	3	6,00	60	▼ 7,19	▼ 7,24	▼ 6,23												
Din K.ve A.B.	10	8	2	7,33	73	▼ 8,55	▼ 8,57	▼ 7,85												
İngilizce	10	10	0	10,00	100	▲ 8,86	▲ 8,94	▲ 7,43												
Matematik	20	17	3	16,00	80	▲ 13,93	▲ 13,93	▲ 11,12												
Fen	20	18	2	17,33	87	▲ 15,39	▲ 15,49	▲ 12,27												
Toplam:		90	77	13	72,67	81	▲ 68,10	▲ 68,34	▲ 57,07											
Soru No	12345678901234567890																			
Sözel (TÜR)	CdCDBDBDACBDaACABgDA																			
Cevap Anh.	B	CBCDBDBDACBDACCABCDA																		
Sözel (TAR)	AbCBcDDCbc																			
Cevap Anh.	B	AACBADDCCBD																		
Sözel (DİN)	cCABCBAcDC																			
Cevap Anh.	B	ACABCBADDC																		
Sözel (İNG)	ABCBDACDBD																			
Cevap Anh.	B	ABCBDACDBD																		
Sayısal (MAT)	BdDCCcADBDdBaDBadDDDC																			
Cevap Anh.	B	BBDCCcADBDABABBADDDC																		
Sayısal (FEN)	BAcBDDCCDBCDAAcCDAB																			
Cevap Anh.	B	BABCBDCCDBCDAAACDAB																		

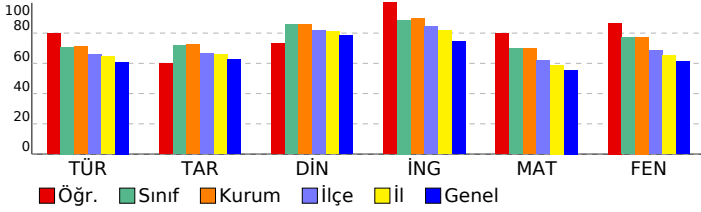

Sözel (TÜR)	S	D	Y	B%
Türkçe				
Bağlamdan yararlanarak bilmediği kelime ve kelime gruplarının anlamını tahmin eder.	2	2	0	100
Deyim, atasözü ve özyeşilerin metne katkısını belirler.	1	1	0	100
Okudukları ile ilgili çıkarımlarda bulunur.	2	2	0	100
Metindeki iş ve işlem basamaklarını kavrar.	1	1	0	100
Metindeki anlatım biçimlerini belirler.	1	1	0	100
Metinden hareketle söz varlığını geliştirmeye yönelik çözümlere yapabile	1	0	1	0
Hikâye edici metin yazar.	1	1	0	100
Okuduklarında kullanılan düşünceyi geliştirme yollarını belirler.	1	1	0	100
Grafik, tablo ve çizelgeyle sunulan bilgileri yorumlar.	1	0	1	0
Metnin ana fikrini/ana duygusunu belirler.	2	2	0	100
Metindeki yardımcı fikirleri belirler.	1	1	0	100
Görsellerle ilgili sorulan cevaplar.	1	1	0	100
Cümlelerin öğelerini ayırt eder.	1	0	1	0
Filimsilerin cümledeki işlevlerini kavrar.	1	1	0	100
Yazdıklarını düzenler.	1	1	0	100
Noktalamaya işaretlerine dikkat ederek sesli ve sessiz okur.	1	1	0	100
KAZANIM BELİRTİLMEMİŞ	1	1	0	100
Sözel (TAR)				
Tarih				
Mustafa Kemal'in askerlik hayatı ile ilgili olayları ve olguları onun kişilik özellikleri ile ilişkilendirir.	1	1	0	100
Birinci Dünya Savaşı'nda Osmanlı Devleti'nin durumu hakkında çıkarımlarda bulunur.	1	1	0	100
Misakimillî'nin kabulünü ve Büyük Millet Meclisinin açılışını vatanın bütünlüğü esası ile ""ulusal egemenlik"" ve ""ta	1	0	1	0
Kuvâ-yı Milliye'nin oluşum sürecini ve sonrasında meydana gelen gelişmeleri kavrar.	1	1	0	100
Millî Mücadele Dönemi'nde Doğu Cephesi ve Güney Cephesi'nde meydana gelen gelişmeleri kavrar.	2	2	0	100
Millî Mücadele'nin zor bir döneminde Maarif Kongresi yapan Atatürk'ün, millî ve çağdaş eğitime verdiği önemi kavrar	1	0	1	0
Büyük Millet Meclisine karşı ayaklanmalar ile ayaklanmaların bastırılması için alınan tedbirleri analiz eder.	1	0	1	0
Millî Mücadele Dönemi'nde Batı Cephesi'nde meydana gelen gelişmeleri kavrar.	1	1	0	100
KAZANIM BELİRTİLMEMİŞ	1	1	0	100
Sözel (DİN)				
Din K.ve A.B.				
Ayet el-Kürsî'yi okur, anlamını söyler.	1	1	0	100
Zekât, infak ve sadakanın bireysel ve toplumsal önemini fark eder.	1	0	1	0
Hz. Şuayb'in (a.s.) hayatını ana hatlarıyla tanıtır.	1	1	0	100
Ma'n suresini okur, anlamını söyler.	1	1	0	100
Din, birey ve toplum arasındaki ilişkiyi yorumlar.	1	0	1	0
KAZANIM BELİRTİLMEMİŞ	5	5	0	100
Sözel (İNG)				
İngilizce				
Students will be able to talk about comparisons, preferences and their reasons.	1	1	0	100
Students will be able to follow a phone conversation.	1	1	0	100
KAZANIM BELİRTİLMEMİŞ	8	8	0	100
Sayısal (MAT)				
Matematik				
İki doğal sayının en büyük ortak bölenini (EBOB) ve en küçük ortak katını (EKOK) hesaplar, ilgili problemleri çözer.	2	2	0	100
Olasılık değerinin 0 ile 1 arasında (0 ve 1 dâhil) olduğunu anlar.	1	0	1	0
Verilen pozitif tam sayıların pozitif tam sayı çarpanlarını bulur, pozitif tam sayıların pozitif tam sayı çarpanlarını üslü	1	1	0	100
Kareköklü ifadelerde çarpma ve bölme işlemlerini yapar.	1	1	0	100
Ondalık ifadelerin kareköklerini belirler.	1	0	1	0
Verileri sütun, daire veya çizgi grafiği ile gösterir ve bu gösterimler arasında uygun olan dönüşümleri yapar.	1	1	0	100
Basit cebirsel ifadeleri anlar ve farklı biçimlerde yazar.	1	1	0	100
Basit bir olayın olma olasılığını hesaplar.	1	1	0	100
Tam kare olmayan kareköklü bir sayının hangi iki doğal sayı arasında olduğunu belirler.	1	1	0	100
En fazla üç veri grubuna ait çizgi ve sütun grafiklerini yorumlar.	2	2	0	100
Üslü ifadelerle ilgili temel kuralları anlar, birbirine denk ifadeler oluşturur.	2	2	0	100
"Daha fazla", "eşit", "daha az" olasılıklı olayları ayırt eder, örnek verir.	1	1	0	100
Kareköklü ifadelerde toplama ve çıkarma işlemlerini yapar.	2	1	1	50
Çok büyük ve çok küçük sayıları bilimsel gösterimle ifade eder ve karşılaştırır.	1	1	0	100
Eşit şansa sahip olan olaylarda her bir çıkışının olasılık değerinin eşit olduğunu ve bu değerlerin 1/n olduğunu açıklar.	1	1	0	100
Sayıların ondalık gösterimlerini 10'un tam sayı kuvvetlerini kullanarak çözümler.	1	1	0	100
Sayısal (FEN)				
Fen				
KAZANIM BELİRTİLMEMİŞ	20	18	2	90

SONUÇ BELGESİ										Paraf 0147480803 8. Sınıf İnteraktif Deneme 3										
İSTANBUL / BEYLİKDÜZÜ / DÜNYA ETÜT MERKEZİ										DERSLERE GÖRE ANALİZ										
Öğrenci					Numara		Sınıf													
BERİL SİNEM KARAMAN					0		8-XX													
Puan Türü	Puan	Genel Ortalama	Dereceler																	
			Snf	Kurum	İlçe	İl	Genel													
LGS	▲ 475,259	382,190	15	16	17	136	628													
Katılımlar:			105	116	151	1268	7342													
Ders	Soru	Doğru	Yanlış	Net	Başarı %	Sınıf Ort.	Kurum Ort.	Genel Ort.												
Türkçe	20	18	2	17,33	87	▲ 14,17	▲ 14,18	▲ 12,18												
Tarih	10	10	0	10,00	100	▲ 7,19	▲ 7,24	▲ 6,23												
Din K.ve A.B.	10	9	1	8,67	87	▲ 8,55	▲ 8,57	▲ 7,85												
İngilizce	10	10	0	10,00	100	▲ 8,86	▲ 8,94	▲ 7,43												
Matematik	20	19	1	18,67	93	▲ 13,93	▲ 13,93	▲ 11,12												
Fen	20	19	1	18,67	93	▲ 15,39	▲ 15,49	▲ 12,27												
Toplam:		90	85	5	83,33	93	▲ 68,10	▲ 68,34	▲ 57,07											
Soru No	12345678901234567890																			
Sözel (TÜR)	CBdbBDBDACBDACCABDA																			
Cevap Anh.	B	CBCDBDBDACBDACCABDA																		
Sözel (TAR)	AACBADDCCBD																			
Cevap Anh.	B	AACBADDCCBD																		
Sözel (DİN)	ACABCbDDC																			
Cevap Anh.	B	ACABCbDDC																		
Sözel (İNG)	ABCBDACBDB																			
Cevap Anh.	B	ABCBDACBDB																		
Sayısal (MAT)	BBDCCADBDABABBACDDC																			
Cevap Anh.	B	BBDCCADBDABABBADDDC																		
Sayısal (FEN)	BABCBDCCDBCDAAACDAB																			
Cevap Anh.	B	BABCBDCCDBCDAAACDAB																		

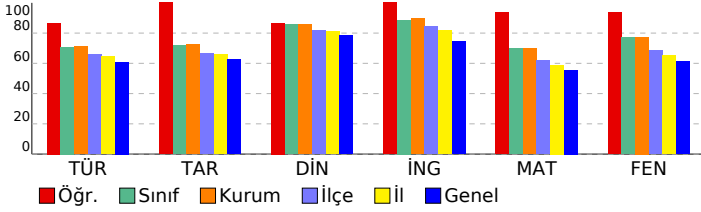

Sözel (TÜR)	S	D	Y	B%
Türkçe				
Bağlamdan yararlanarak bilmediği kelime ve kelime gruplarının anlamını tahmin eder.	2	2	0	100
Deyim, atasözü ve özyeşilerin metne katkısını belirler.	1	1	0	100
Okudukları ile ilgili çıkarımlarda bulunur.	2	2	0	100
Metindeki iş ve işlem basamaklarını kavrar.	1	1	0	100
Metindeki anlatım biçimlerini belirler.	1	1	0	100
Metinden hareketle söz varlığını geliştirmeye yönelik çözümlere yapabilmek	1	1	0	100
Hikâye edici metin yazar.	1	1	0	100
Okuduklarında kullanılan düşünceyi geliştirme yollarını belirler.	1	1	0	100
Grafik, tablo ve çizelgeyle sunulan bilgileri yorumlar.	1	1	0	100
Metnin ana fikrini/ana duygusunu belirler.	2	2	0	100
Metindeki yardımcı fikirleri belirler.	1	1	0	100
Görsellerle ilgili sorulan cevaplar.	1	1	0	100
Cümlelerin öğelerini ayırt eder.	1	1	0	100
Filimsilerin cümledeki işlevlerini kavrar.	1	1	0	100
Yazdıklarını düzenler.	1	0	1	0
Noktalamaya işaretlerine dikkat ederek sesli ve sessiz okur.	1	1	0	100
KAZANIM BELİRTİLMEMİŞ	1	1	0	100
Sözel (TAR)				
Tarih				
Mustafa Kemal'in askerlik hayatı ile ilgili olayları ve olguları onun kişilik özellikleri ile ilişkilendirir.	1	1	0	100
Birinci Dünya Savaşı'nda Osmanlı Devleti'nin durumu hakkında çıkarımlarda bulunur.	1	1	0	100
Misakimillî'nin kabulünü ve Büyük Millet Meclisinin açılışını vatanın bütünlüğü esası ile "ulusal egemenlik" ve "ta	1	1	0	100
Kuvâ-yı Milliye'nin oluşum sürecini ve sonrasında meydana gelen gelişmeleri kavrar.	1	1	0	100
Millî Mücadele Dönemi'nde Doğu Cephesi ve Güney Cephesi'nde meydana gelen gelişmeleri kavrar.	2	2	0	100
Millî Mücadele'nin zor bir döneminde Maarif Kongresi yapan Atatürk'ün, millî ve çağdaş eğitime verdiği önemi kavrar	1	1	0	100
Büyük Millet Meclisine karşı ayaklanmalar ile ayaklanmaların bastırılması için alınan tedbirleri analiz eder.	1	1	0	100
Millî Mücadele Dönemi'nde Batı Cephesi'nde meydana gelen gelişmeleri kavrar.	1	1	0	100
KAZANIM BELİRTİLMEMİŞ	1	1	0	100
Sözel (DİN)				
Din K.ve A.B.				
Ayet el-Kürsî'yi okur, anlamını söyler.	1	1	0	100
Zekât, infak ve sadakanın bireysel ve toplumsal önemini fark eder.	1	1	0	100
Hz. Şuayb'in (a.s.) hayatını ana hatlarıyla tanıtır.	1	1	0	100
Ma'n suresini okur, anlamını söyler.	1	1	0	100
Din, birey ve toplum arasındaki ilişkiyi yorumlar.	1	1	0	100
KAZANIM BELİRTİLMEMİŞ	5	4	1	80
Sözel (İNG)				
İngilizce				
Students will be able to talk about comparisons, preferences and their reasons.	1	1	0	100
Students will be able to follow a phone conversation.	1	1	0	100
KAZANIM BELİRTİLMEMİŞ	8	8	0	100
Sayısal (MAT)				
Matematik				
İki doğal sayının en büyük ortak bölenini (EBOB) ve en küçük ortak katını (EKOK) hesaplar, ilgili problemleri çözer.	2	2	0	100
Olasılık değerinin 0 ile 1 arasında (0 ve 1 dâhil) olduğunu anlar.	1	1	0	100
Verilen pozitif tam sayıların pozitif tam sayı çarpanlarını bulur, pozitif tam sayıların pozitif tam sayı çarpanlarını üslü	1	1	0	100
Kareköklü ifadelerde çarpma ve bölme işlemlerini yapar.	1	1	0	100
Ondalık ifadelerin kareköklerini belirler.	1	1	0	100
Verileri sütun, daire veya çizgi grafiği ile gösterir ve bu gösterimler arasında uygun olan dönüşümleri yapar.	1	1	0	100
Basit cebirsel ifadeleri anlar ve farklı biçimlerde yazar.	1	1	0	100
Basit bir olayın olma olasılığını hesaplar.	1	0	1	0
Tam kare olmayan kareköklü bir sayının hangi iki doğal sayı arasında olduğunu belirler.	1	1	0	100
En fazla üç veri grubuna ait çizgi ve sütun grafiklerini yorumlar.	2	2	0	100
Üslü ifadelerle ilgili temel kuralları anlar, birbirine denk ifadeler oluşturur.	2	2	0	100
"Daha fazla", "eşit", "daha az" olasılıklı olayları ayırt eder, örnek verir.	1	1	0	100
Kareköklü ifadelerde toplama ve çıkarma işlemlerini yapar.	2	2	0	100
Çok büyük ve çok küçük sayıları bilimsel gösterimle ifade eder ve karşılaştırır.	1	1	0	100
Eşit şansa sahip olan olaylarda her bir çıkışın olasılık değerinin eşit olduğunu ve bu değerlerin 1/n olduğunu açıklar.	1	1	0	100
Sayıların ondalık gösterimlerini 10'un tam sayı kuvvetlerini kullanarak çözümler.	1	1	0	100
Sayısal (FEN)				
Fen				
KAZANIM BELİRTİLMEMİŞ	20	19	1	95

SONUÇ BELGESİ										Paraf 0147480803 8. Sınıf İnteraktif Deneme 3										
İSTANBUL / BEYLİKDÜZÜ / DÜNYA ETÜT MERKEZİ										DERSLERE GÖRE ANALİZ										
Öğrenci					Numara		Sınıf													
BERRİN ÖZTOP					0		8-XX													
Puan Türü	Puan	Genel Ortalama	Dereceler																	
			Snf	Kurum	İlçe	İl	Genel													
LGS	▲ 474,062	382,190	17	18	19	148	671													
Katılımlar:			105	116	151	1268	7342													
Ders	Soru	Doğru	Yanlış	Net	Başarı %	Sınıf Ort.	Kurum Ort.	Genel Ort.												
Türkçe	20	18	2	17,33	87	▲ 14,17	▲ 14,18	▲ 12,18												
Tarih	10	8	2	7,33	73	▲ 7,19	▲ 7,24	▲ 6,23												
Din K.ve A.B.	10	10	0	10,00	100	▲ 8,55	▲ 8,57	▲ 7,85												
İngilizce	10	10	0	10,00	100	▲ 8,86	▲ 8,94	▲ 7,43												
Matematik	20	20	0	20,00	100	▲ 13,93	▲ 13,93	▲ 11,12												
Fen	20	18	2	17,33	87	▲ 15,39	▲ 15,49	▲ 12,27												
Toplam:		90	84	6	82,00	91	▲ 68,10	▲ 68,34	▲ 57,07											
Soru No	12345678901234567890																			
Sözel (TÜR)	CBdDBDBDACBDACCABdDA																			
Cevap Anh.	B	CBCDBDBDACBDACCABCD																		
Sözel (TAR)	dAdBADDCCBD																			
Cevap Anh.	B	AACBADDCCBD																		
Sözel (DİN)	ACABCBADDC																			
Cevap Anh.	B	ACABCBADDC																		
Sözel (İNG)	ABCBDACDBD																			
Cevap Anh.	B	ABCBDACDBD																		
Sayısal (MAT)	BBDCCADBDABABBADDDC																			
Cevap Anh.	B	BBDCCADBDABABBADDDC																		
Sayısal (FEN)	BABCBDDCCDBCDAAACbAB																			
Cevap Anh.	B	BABCBDDCCDBCDAAACDAB																		

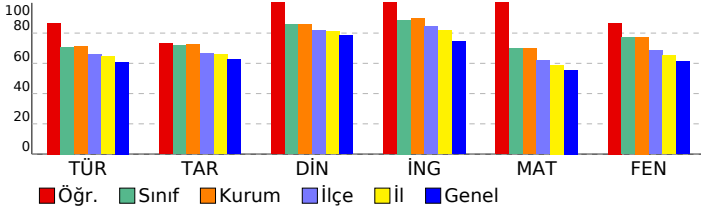

Sözel (TÜR)	S	D	Y	B%
Türkçe				
Bağlamdan yararlanarak bilmediği kelime ve kelime gruplarının anlamını tahmin eder.	2	2	0	100
Deyim, atasözü ve özdeyişlerin metne katkısını belirler.	1	1	0	100
Okudukları ile ilgili çıkarımlarda bulunur.	2	2	0	100
Metindeki iş ve işlem basamaklarını kavrar.	1	1	0	100
Metindeki anlatım biçimlerini belirler.	1	1	0	100
Metinden hareketle söz varlığını geliştirmeye yönelik çözümlere yapabilmek	1	0	1	0
Hikâye edici metin yazar.	1	1	0	100
Okuduklarında kullanılan düşünceyi geliştirme yollarını belirler.	1	1	0	100
Grafik, tablo ve çizelgeyle sunulan bilgileri yorumlar.	1	1	0	100
Metnin ana fikrini/ana duygusunu belirler.	2	2	0	100
Metindeki yardımcı fikirleri belirler.	1	1	0	100
Görsellerle ilgili sorulan cevaplar.	1	1	0	100
Cümlelerin öğelerini ayırt eder.	1	1	0	100
Filimsilerin cümledeki işlevlerini kavrar.	1	1	0	100
Yazdıklarını düzenler.	1	1	0	100
Noktalamaya işaretlerine dikkat ederek sesli ve sessiz okur.	1	1	0	100
KAZANIM BELİRTİLMEMİŞ	1	1	0	100
Sözel (TAR)				
Tarih				
Mustafa Kemal'in askerlik hayatı ile ilgili olayları ve olguları onun kişilik özellikleri ile ilişkilendirir.	1	0	1	0
Birinci Dünya Savaşı'nda Osmanlı Devleti'nin durumu hakkında çıkarımlarda bulunur.	1	1	0	100
Misakımillî'nin kabulünü ve Büyük Millet Meclisinin açılışını vatanın bütünlüğü esası ile "ulusal egemenlik" ve "ta"	1	1	0	100
Kuvâ-yı Milliye'nin oluşum sürecini ve sonrasında meydana gelen gelişmeleri kavrar.	1	1	0	100
Millî Mücadele Dönemi'nde Doğu Cephesi ve Güney Cephesi'nde meydana gelen gelişmeleri kavrar.	2	2	0	100
Millî Mücadele'nin zor bir döneminde Maarif Kongresi yapan Atatürk'ün, millî ve çağdaş eğitime verdiği önemi kavrar	1	1	0	100
Büyük Millet Meclisine karşı ayaklanmalar ile ayaklanmaların bastırılması için alınan tedbirleri analiz eder.	1	1	0	100
Millî Mücadele Dönemi'nde Batı Cephesi'nde meydana gelen gelişmeleri kavrar.	1	1	0	100
KAZANIM BELİRTİLMEMİŞ	1	0	1	0
Sözel (DİN)				
Din K.ve A.B.				
Ayet el-Kürsî'yi okur, anlamını söyler.	1	1	0	100
Zekât, infak ve sadakanın bireysel ve toplumsal önemini fark eder.	1	1	0	100
Hz. Şuayb'in (a.s.) hayatını ana hatlarıyla tanıtır.	1	1	0	100
Ma'n suresini okur, anlamını söyler.	1	1	0	100
Din, birey ve toplum arasındaki ilişkiyi yorumlar.	1	1	0	100
KAZANIM BELİRTİLMEMİŞ	5	5	0	100
Sözel (İNG)				
İngilizce				
Students will be able to talk about comparisons, preferences and their reasons.	1	1	0	100
Students will be able to follow a phone conversation.	1	1	0	100
KAZANIM BELİRTİLMEMİŞ	8	8	0	100
Sayısal (MAT)				
Matematik				
İki doğal sayının en büyük ortak bölenini (EBOB) ve en küçük ortak katını (EKOK) hesaplar, ilgili problemleri çözer.	2	2	0	100
Olasılık değerinin 0 ile 1 arasında (0 ve 1 dâhil) olduğunu anlar.	1	1	0	100
Verilen pozitif tam sayıların pozitif tam sayı çarpanlarını bulur, pozitif tam sayıların pozitif tam sayı çarpanlarını üslü	1	1	0	100
Kareköklü ifadelerde çarpma ve bölme işlemlerini yapar.	1	1	0	100
Ondalık ifadelerin kareköklerini belirler.	1	1	0	100
Verileri sütun, daire veya çizgi grafiği ile gösterir ve bu gösterimler arasında uygun olan dönüşümleri yapar.	1	1	0	100
Basit cebirsel ifadeleri anlar ve farklı biçimlerde yazar.	1	1	0	100
Basit bir olayın olma olasılığını hesaplar.	1	1	0	100
Tam kare olmayan kareköklü bir sayının hangi iki doğal sayı arasında olduğunu belirler.	1	1	0	100
En fazla üç veri grubuna ait çizgi ve sütun grafiklerini yorumlar.	2	2	0	100
Üslü ifadelerle ilgili temel kuralları anlar, birbirine denk ifadeler oluşturur.	2	2	0	100
"Daha fazla", "eşit", "daha az" olasılıklı olayları ayırt eder, örnek verir.	1	1	0	100
Kareköklü ifadelerde toplama ve çıkarma işlemlerini yapar.	2	2	0	100
Çok büyük ve çok küçük sayıları bilimsel gösterimle ifade eder ve karşılaştırır.	1	1	0	100
Eşit şansa sahip olan olaylarda her bir çıkışın olasılık değerinin eşit olduğunu ve bu değerlerin 1/n olduğunu açıklar.	1	1	0	100
Sayıların ondalık gösterimlerini 10'un tam sayı kuvvetlerini kullanarak çözümler.	1	1	0	100
Sayısal (FEN)				
Fen				
KAZANIM BELİRTİLMEMİŞ	20	18	2	90

SONUÇ BELGESİ **Paraf 0147480803 8. Sınıf İnteraktif Deneme 3**

İSTANBUL / BEYLİKDÜZÜ / DÜNYA ETÜT MERKEZİ **DERSLERE GÖRE ANALİZ**

Öğrenci	Numara	Sınıf
BEYZA KARACASU	0	8-XX

Puan Türü	Puan	Genel Ortalama	Dereceler				
			Snf	Kurum	İlçe	İl	Genel
LGS	▲ 439,149	382,190	43	49	51	436	2171
Katılımlar:			105	116	151	1268	7342

Ders	Soru	Doğru	Yanlış	Net	Başarı %	Sınıf Ort.	Kurum Ort.	Genel Ort.
Türkçe	20	17	3	16,00	80	▲ 14,17	▲ 14,18	▲ 12,18
Tarih	10	7	3	6,00	60	▼ 7,19	▼ 7,24	▼ 6,23
Din K.ve A.B.	10	9	1	8,67	87	▲ 8,55	▲ 8,57	▲ 7,85
İngilizce	10	10	0	10,00	100	▲ 8,86	▲ 8,94	▲ 7,43
Matematik	20	16	4	14,67	73	▲ 13,93	▲ 13,93	▲ 11,12
Fen	20	18	2	17,33	87	▲ 15,39	▲ 15,49	▲ 12,27
Toplam:	90	77	13	72,67	81	▲ 68,10	▲ 68,34	▲ 57,07

Soru No	12345678901234567890
Sözel (TÜR)	CddDBDBDACBaACCABDA
Cevap Anh.	B CBDCBDBDACBDACCABDA
Sözel (TAR)	AbCBcDDCbC
Cevap Anh.	B AACBADDCCBD
Sözel (DİN)	cCABCBADDC
Cevap Anh.	B ACABCBADDC
Sözel (İNG)	ABCBDACDBD
Cevap Anh.	B ABCBDACDBD
Sayısal (MAT)	BdDCCcADbBaBAdBADDdb
Cevap Anh.	B BDDCCcADbBaBABBADDdC
Sayısal (FEN)	BABCBDaCbDBCDAAACDAB
Cevap Anh.	B BABCBDCCDBCDAAACDAB

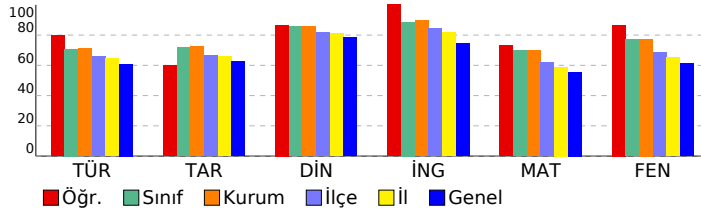

Sözel (TÜR)	S	D	Y	B%
Türkçe				
Bağlamdan yararlanarak bilmediği kelime ve kelime gruplarının anlamını tahmin eder.	2	1	1	50
Deyim, atasözü ve özdeyişlerin metne katkısını belirler.	1	1	0	100
Okudukları ile ilgili çıkarımlarda bulunur.	2	2	0	100
Metindeki iş ve işlem basamaklarını kavrar.	1	1	0	100
Metindeki anlatım biçimlerini belirler.	1	1	0	100
Metinden hareketle söz varlığını geliştirmeye yönelik çözümlere yapabile	1	1	0	100
Hikâye edici metin yazar.	1	1	0	100
Okuduklarında kullanılan düşünceyi geliştirme yollarını belirler.	1	1	0	100
Grafik, tablo ve çizelgeyle sunulan bilgileri yorumlar.	1	1	0	100
Metnin ana fikrini/ana duygusunu belirler.	2	2	0	100
Metindeki yardımcı fikirleri belirler.	1	1	0	100
Görsellerle ilgili sorulan cevaplar.	1	1	0	100
Cümlelerin öğelerini ayırt eder.	1	0	1	0
Filimsilerin cümledeki işlevlerini kavrar.	1	0	1	0
Yazdıklarını düzenler.	1	1	0	100
Noktalamaya işaretlerine dikkat ederek sesli ve sessiz okur.	1	1	0	100
KAZANIM BELİRTİLMEMİŞ	1	1	0	100

Sözel (TAR)	S	D	Y	B%
Tarih				
Mustafa Kemal'in askerlik hayatı ile ilgili olayları ve olguları onun kişilik özellikleri ile ilişkilendirir.	1	1	0	100
Birinci Dünya Savaşı'nda Osmanlı Devleti'nin durumu hakkında çıkarımlarda bulunur.	1	1	0	100
Misakımlı'nın kabulünü ve Büyük Millet Meclisinin açılışını vatanın bütünlüğü esası ile ""ulusal egemenlik"" ve ""ta	1	0	1	0
Kuvâ-yı Milliye'nin oluşum sürecini ve sonrasında meydana gelen gelişmeleri kavrar.	1	1	0	100
Millî Mücadele Dönemi'nde Doğu Cephesi ve Güney Cephesi'nde meydana gelen gelişmeleri kavrar.	2	2	0	100
Millî Mücadele'nin zor bir döneminde Maarif Kongresi yapan Atatürk'ün, millî ve çağdaş eğitime verdiği önemi kavrar	1	0	1	0
Büyük Millet Meclisine karşı ayaklanmalar ile ayaklanmaların bastırılması için alınan tedbirleri analiz eder.	1	0	1	0
Millî Mücadele Dönemi'nde Batı Cephesi'nde meydana gelen gelişmeleri kavrar.	1	1	0	100
KAZANIM BELİRTİLMEMİŞ	1	1	0	100

Sözel (DİN)	S	D	Y	B%
Din K.ve A.B.				
Ayet el-Kürsî'yi okur, anlamını söyler.	1	1	0	100
Zekât, infak ve sadakanın bireysel ve toplumsal önemini fark eder.	1	0	1	0
Hz. Şuayb'in (a.s.) hayatını ana hatlarıyla tanıtır.	1	1	0	100
Ma'n suresini okur, anlamını söyler.	1	1	0	100
Din, birey ve toplum arasındaki ilişkiyi yorumlar.	1	1	0	100
KAZANIM BELİRTİLMEMİŞ	5	5	0	100

Sözel (İNG)	S	D	Y	B%
İngilizce				
Students will be able to talk about comparisons, preferences and their reasons.	1	1	0	100
Students will be able to follow a phone conversation.	1	1	0	100
KAZANIM BELİRTİLMEMİŞ	8	8	0	100

Sayısal (MAT)	S	D	Y	B%
Matematik				
İki doğal sayının en büyük ortak bölenini (EBOB) ve en küçük ortak katını (EKOK) hesaplar, ilgili problemleri çözer.	2	1	1	50
Olasılık değerinin 0 ile 1 arasında (0 ve 1 dâhil) olduğunu anlar.	1	1	0	100
Verilen pozitif tam sayıların pozitif tam sayı çarpanlarını bulur, pozitif tam sayıların pozitif tam sayı çarpanlarını üslü	1	1	0	100
Kareköklü ifadelerde çarpma ve bölme işlemlerini yapar.	1	1	0	100
Ondalık ifadelerin kareköklerini belirler.	1	0	1	0
Verileri sütun, daire veya çizgi grafiği ile gösterir ve bu gösterimler arasında uygun olan dönüşümleri yapar.	1	1	0	100
Basit cebirsel ifadeleri anlar ve farklı biçimlerde yazar.	1	1	0	100
Basit bir olayın olma olasılığını hesaplar.	1	1	0	100
Tam kare olmayan kareköklü bir sayının hangi iki doğal sayı arasında olduğunu belirler.	1	1	0	100
En fazla üç veri grubuna ait çizgi ve sütun grafiklerini yorumlar.	2	2	0	100
Üslü ifadelerle ilgili temel kuralları anlar, birbirine denk ifadeler oluşturur.	2	1	1	50
"Daha fazla", "eşit", "daha az" olasılıklı olayları ayırt eder, örnek verir.	1	1	0	100
Kareköklü ifadelerde toplama ve çıkarma işlemlerini yapar.	2	1	1	50
Çok büyük ve çok küçük sayıları bilimsel gösterimle ifade eder ve karşılaştırır.	1	1	0	100
Eşit şansa sahip olan olaylarda her bir çıkışının olasılık değerinin eşit olduğunu ve bu değerlerin 1/n olduğunu açıklar.	1	1	0	100
Sayıların ondalık gösterimlerini 10'un tam sayı kuvvetlerini kullanarak çözümler.	1	1	0	100

Sayısal (FEN)	S	D	Y	B%
Fen				
KAZANIM BELİRTİLMEMİŞ	20	18	2	90

SONUÇ BELGESİ										Paraf 0147480803 8. Sınıf İnteraktif Deneme 3										
İSTANBUL / BEYLİKDÜZÜ / DÜNYA ETÜT MERKEZİ										DERSLERE GÖRE ANALİZ										
Öğrenci					Numara		Sınıf													
BEYZA ŞENGÜL					0		8-XX													
Puan Türü	Puan	Genel Ortalama	Dereceler																	
			Snf	Kurum	İlçe	İl	Genel													
LGS	▲ 410,040	382,190	68	76	82	655	3309													
Katılımlar:			105	116	151	1268	7342													
Ders	Soru	Doğru	Yanlış	Net	Başarı %	Sınıf Ort.	Kurum Ort.	Genel Ort.												
Türkçe	20	14	6	12,00	60	▼ 14,17	▼ 14,18	▼ 12,18												
Tarih	10	6	4	4,67	47	▼ 7,19	▼ 7,24	▼ 6,23												
Din K.ve A.B.	10	9	1	8,67	87	▲ 8,55	▲ 8,57	▲ 7,85												
İngilizce	10	10	0	10,00	100	▲ 8,86	▲ 8,94	▲ 7,43												
Matematik	20	16	4	14,67	73	▲ 13,93	▲ 13,93	▲ 11,12												
Fen	20	16	4	14,67	73	▼ 15,39	▼ 15,49	▲ 12,27												
Toplam:		90	71	19	64,67	72	▼ 68,10	▼ 68,34	▲ 57,07											
Soru No	12345678901234567890																			
Sözel (TÜR)	CabaBDBDACBDACbAcDA																			
Cevap Anh.	B	CBCDBDBDACBDACCABCD																		
Sözel (TAR)	AcCBADcdBc																			
Cevap Anh.	B	AACBADDCCBD																		
Sözel (DİN)	ACABCBCDDC																			
Cevap Anh.	B	ACABCBADDC																		
Sözel (İNG)	ABCBDACDBD																			
Cevap Anh.	B	ABCBDACDBD																		
Sayısal (MAT)	BaDbCCADBDABAcBAbDDC																			
Cevap Anh.	B	BBDCCADBDABABBADDDC																		
Sayısal (FEN)	BABCgDDCbDBCDcAACbAB																			
Cevap Anh.	B	BABCBDCCDBCDAAACDAB																		

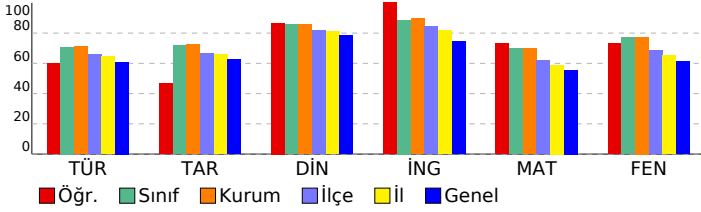

Sözel (TÜR)	S	D	Y	B%
Türkçe				
Bağlamdan yararlanarak bilmediği kelime ve kelime gruplarının anlamını tahmin eder.	2	2	0	100
Deyim, atasözü ve özyeşilerin metne katkısını belirler.	1	1	0	100
Okudukları ile ilgili çıkarımlarda bulunur.	2	2	0	100
Metindeki iş ve işlem basamaklarını kavrar.	1	1	0	100
Metindeki anlatım biçimlerini belirler.	1	0	1	0
Metinden hareketle söz varlığını geliştirmeye yönelik çözümlere yapabilmek	1	0	1	0
Hikâye edici metin yazar.	1	1	0	100
Okuduklarında kullanılan düşünceyi geliştirme yollarını belirler.	1	1	0	100
Grafik, tablo ve çizelgeyle sunulan bilgileri yorumlar.	1	1	0	100
Metnin ana fikrini/ana duygusunu belirler.	2	1	1	50
Metindeki yardımcı fikirleri belirler.	1	1	0	100
Görsellerle ilgili sorulan cevaplar.	1	1	0	100
Cümlelerin öğelerini ayırt eder.	1	0	1	0
Filimsilerin cümledeki işlevlerini kavrar.	1	0	1	0
Yazdıklarını düzenler.	1	0	1	0
Noktalamaları işaretlerine dikkat ederek sesli ve sessiz okur.	1	1	0	100
KAZANIM BELİRTİLMEMİŞ	1	1	0	100
Sözel (TAR)				
Tarih				
Mustafa Kemal'in askerlik hayatı ile ilgili olayları ve olguları onun kişilik özellikleri ile ilişkilendirir.	1	1	0	100
Birinci Dünya Savaşı'nda Osmanlı Devleti'nin durumu hakkında çıkarımlarda bulunur.	1	1	0	100
Misakımlı'nın kabulünü ve Büyük Millet Meclisinin açılışını vatanın bütünlüğü esası ile "ulusal egemenlik" ve "ta"	1	0	1	0
Kuvâ-yı Milliye'nin oluşum sürecini ve sonrasında meydana gelen gelişmeleri kavrar.	1	0	1	0
Millî Mücadele Dönemi'nde Doğu Cephesi ve Güney Cephesi'nde meydana gelen gelişmeleri kavrar.	2	2	0	100
Millî Mücadele'nin zor bir döneminde Maarif Kongresi yapan Atatürk'ün, millî ve çağdaş eğitime verdiği önemi kavrar	1	0	1	0
Büyük Millet Meclisine karşı ayaklanmalar ile ayaklanmaların bastırılması için alınan tedbirleri analiz eder.	1	1	0	100
Millî Mücadele Dönemi'nde Batı Cephesi'nde meydana gelen gelişmeleri kavrar.	1	0	1	0
KAZANIM BELİRTİLMEMİŞ	1	1	0	100
Sözel (DİN)				
Din K.ve A.B.				
Ayet el-Kürsî'yi okur, anlamını söyler.	1	1	0	100
Zekât, infak ve sadakanın bireysel ve toplumsal önemini fark eder.	1	1	0	100
Hz. Şuayb'in (a.s.) hayatını ana hatlarıyla tanıtır.	1	1	0	100
Ma'n suresini okur, anlamını söyler.	1	1	0	100
Din, birey ve toplum arasındaki ilişkiyi yorumlar.	1	1	0	100
KAZANIM BELİRTİLMEMİŞ	5	4	1	80
Sözel (İNG)				
İngilizce				
Students will be able to talk about comparisons, preferences and their reasons.	1	1	0	100
Students will be able to follow a phone conversation.	1	1	0	100
KAZANIM BELİRTİLMEMİŞ	8	8	0	100
Sayısal (MAT)				
Matematik				
İki doğal sayının en büyük ortak bölenini (EBOB) ve en küçük ortak katını (EKOK) hesaplar, ilgili problemleri çözer.	2	2	0	100
Olasılık değerinin 0 ile 1 arasında (0 ve 1 dâhil) olduğunu anlar.	1	1	0	100
Verilen pozitif tam sayıların pozitif tam sayı çarpanlarını bulur, pozitif tam sayıların pozitif tam sayı çarpanlarını üslü	1	1	0	100
Kareköklü ifadelerde çarpma ve bölme işlemlerini yapar.	1	1	0	100
Ondalık ifadelerin kareköklerini belirler.	1	0	1	0
Verileri sütun, daire veya çizgi grafiği ile gösterir ve bu gösterimler arasında uygun olan dönüşümleri yapar.	1	1	0	100
Basit cebirsel ifadeleri anlar ve farklı biçimlerde yazar.	1	1	0	100
Basit bir olayın olma olasılığını hesaplar.	1	0	1	0
Tam kare olmayan kareköklü bir sayının hangi iki doğal sayı arasında olduğunu belirler.	1	1	0	100
En fazla üç veri grubuna ait çizgi ve sütun grafiklerini yorumlar.	2	1	1	50
Üslü ifadelerle ilgili temel kuralı anlar, birbirine denk ifadeler oluşturur.	2	2	0	100
"Daha fazla", "eşit", "daha az" olasılıklı olayları ayırt eder, örnek verir.	1	1	0	100
Kareköklü ifadelerde toplama ve çıkarma işlemlerini yapar.	2	1	1	50
Çok büyük ve çok küçük sayıları bilimsel gösterimle ifade eder ve karşılaştırır.	1	1	0	100
Eşit şansa sahip olan olaylarda her bir çıkışının olasılık değerinin eşit olduğunu ve bu değerlerin 1/n olduğunu açıklar.	1	1	0	100
Sayıların ondalık gösterimlerini 10'un tam sayı kuvvetlerini kullanarak çözümler.	1	1	0	100
Sayısal (FEN)				
Fen				
KAZANIM BELİRTİLMEMİŞ	20	16	4	80

SONUÇ BELGESİ										Paraf 0147480803 8. Sınıf İnteraktif Deneme 3										
İSTANBUL / BEYLİKDÜZÜ / DÜNYA ETÜT MERKEZİ										DERSLERE GÖRE ANALİZ										
Öğrenci					Numara		Sınıf													
BUĞLEM ÇİÇEK					0		8-XX													
Puan Türü	Puan	Genel Ortalama	Dereceler																	
			Snf	Kurum	İlçe	İl	Genel													
LGS	▲ 409,754	382,190	69	77	83	657	3318													
Katılımlar:			105	116	151	1268	7342													
Ders	Soru	Doğru	Yanlış	Net	Başarı %	Sınıf Ort.	Kurum Ort.	Genel Ort.												
Türkçe	20	15	5	13,33	67	▼ 14,17	▼ 14,18	▲ 12,18												
Tarih	10	9	1	8,67	87	▲ 7,19	▲ 7,24	▲ 6,23												
Din K.ve A.B.	10	9	0	9,00	90	▲ 8,55	▲ 8,57	▲ 7,85												
İngilizce	10	9	1	8,67	87	▼ 8,86	▼ 8,94	▲ 7,43												
Matematik	20	11	3	10,00	50	▼ 13,93	▼ 13,93	▼ 11,12												
Fen	20	18	2	17,33	87	▲ 15,39	▲ 15,49	▲ 12,27												
Toplam:		90	71	12	67,00	74	▼ 68,10	▼ 68,34	▲ 57,07											
Soru No	12345678901234567890																			
Sözel (TÜR)	CBDbBDAbdDACCACcdCaB																			
Cevap Anh.	A	CBDABDABCDACCACDDBDB																		
Sözel (TAR)	CBAACBcADD																			
Cevap Anh.	A	CBAACBDADD																		
Sözel (DİN)	BCACAD CBA																			
Cevap Anh.	A	BCACADDCBA																		
Sözel (İNG)	BABCDDBbACD																			
Cevap Anh.	A	BABCDDBDACD																		
Sayısal (MAT)	DAB d ADDD Bdd D AD																			
Cevap Anh.	A	DABABBADDCCBCCDCADB																		
Sayısal (FEN)	BBACDBCDAAcGADcDDaBa																			
Cevap Anh.	A	BBACDBCDAAcBADcDDCBA																		

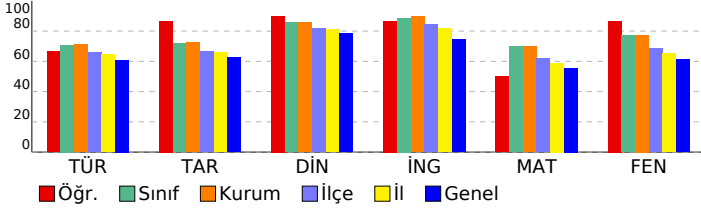

Sözel (TÜR)	S	D	Y	B%
Türkçe				
Bağlamdan yararlanarak bilmediği kelime ve kelime gruplarının anlamını tahmin eder.	2	2	0	100
Deyim, atasözü ve özdeyişlerin metne katkısını belirler.	1	1	0	100
Okudukları ile ilgili çıkarımlarda bulunur.	2	1	1	50
Metindeki iş ve işlem basamaklarını kavrar.	1	1	0	100
Metindeki anlatım biçimlerini belirler.	1	1	0	100
Metinden hareketle söz varlığını geliştirmeye yönelik çözümlere yapabile	1	0	1	0
Hikâye edici metin yazar.	1	1	0	100
Okuduklarında kullanılan düşünceyi geliştirme yollarını belirler.	1	1	0	100
Grafik, tablo ve çizelgeyle sunulan bilgileri yorumlar.	1	1	0	100
Metnin ana fikrini/ana duygusunu belirler.	2	2	0	100
Metindeki yardımcı fikirleri belirler.	1	1	0	100
Görsellerle ilgili sorulan cevaplar.	1	0	1	0
Cümlelerin öğelerini ayırt eder.	1	0	1	0
Filimsilerin cümledeki işlevlerini kavrar.	1	1	0	100
Yazdıklarını düzenler.	1	0	1	0
Noktalamaya işaretlerine dikkat ederek sesli ve sessiz okur.	1	1	0	100
KAZANIM BELİRTİLMEMİŞ	1	1	0	100
Sözel (TAR)				
Tarih				
Mustafa Kemal'in askerlik hayatı ile ilgili olayları ve olguları onun kişilik özellikleri ile ilişkilendirir.	1	1	0	100
Birinci Dünya Savaşı'nda Osmanlı Devleti'nin durumu hakkında çıkarımlarda bulunur.	1	1	0	100
Misakımlı'nın kabulünü ve Büyük Millet Meclisinin açılışını vatanın bütünlüğü esası ile ""ulusal egemenlik"" ve ""ta	1	1	0	100
Kuvâ-yı Milliye'nin oluşum sürecini ve sonrasında meydana gelen gelişmeleri kavrar.	1	1	0	100
Millî Mücadele Dönemi'nde Doğu Cephesi ve Güney Cephesi'nde meydana gelen gelişmeleri kavrar.	2	2	0	100
Millî Mücadele'nin zor bir döneminde Maarif Kongresi yapan Atatürk'ün, millî ve çağdaş eğitime verdiği önemi kavrar	1	0	1	0
Büyük Millet Meclisine karşı ayaklanmalar ile ayaklanmaların bastırılması için alınan tedbirleri analiz eder.	1	1	0	100
Millî Mücadele Dönemi'nde Batı Cephesi'nde meydana gelen gelişmeleri kavrar.	1	1	0	100
KAZANIM BELİRTİLMEMİŞ	1	1	0	100
Sözel (DİN)				
Din K.ve A.B.				
Ayet el-Kürsî'yi okur, anlamını söyler.	1	1	0	100
Zekât, infak ve sadakanın bireysel ve toplumsal önemini fark eder.	1	1	0	100
Hz. Şuayb'in (a.s.) hayatını ana hatlarıyla tanıtır.	1	1	0	100
Ma'n suresini okur, anlamını söyler.	1	1	0	100
Din, birey ve toplum arasındaki ilişkiyi yorumlar.	1	1	0	100
KAZANIM BELİRTİLMEMİŞ	5	4	0	80
Sözel (İNG)				
İngilizce				
Students will be able to talk about comparisons, preferences and their reasons.	1	1	0	100
Students will be able to follow a phone conversation.	1	1	0	100
KAZANIM BELİRTİLMEMİŞ	8	7	1	88
Sayısal (MAT)				
Matematik				
İki doğal sayının en büyük ortak bölenini (EBOB) ve en küçük ortak katını (EKOK) hesaplar, ilgili problemleri çözer.	2	1	0	50
Olasılık değerinin 0 ile 1 arasında (0 ve 1 dâhil) olduğunu anlar.	1	1	0	100
Verilen pozitif tam sayıların pozitif tam sayı çarpanlarını bulur, pozitif tam sayıların pozitif tam sayı çarpanlarını üslü	1	1	0	100
Kareköklü ifadelerde çarpma ve bölme işlemlerini yapar.	1	0	0	0
Ondalık ifadelerin kareköklerini belirler.	1	0	1	0
Verileri sütun, daire veya çizgi grafiği ile gösterir ve bu gösterimler arasında uygun olan dönüşümleri yapar.	1	0	0	0
Basit cebirsel ifadeleri anlar ve farklı biçimlerde yazar.	1	1	0	100
Basit bir olayın olma olasılığını hesaplar.	1	1	0	100
Tam kare olmayan kareköklü bir sayının hangi iki doğal sayı arasında olduğunu belirler.	1	1	0	100
En fazla üç veri grubuna ait çizgi ve sütun grafiklerini yorumlar.	2	1	0	50
Üslü ifadelerle ilgili temel kuralları anlar, birbirine denk ifadeler oluşturur.	2	0	1	0
"Daha fazla", "eşit", "daha az" olasılıklı olayları ayırt eder, örnek verir.	1	1	0	100
Kareköklü ifadelerde toplama ve çıkarma işlemlerini yapar.	2	0	1	0
Çok büyük ve çok küçük sayıları bilimsel gösterimle ifade eder ve karşılaştırır.	1	1	0	100
Eşit şansa sahip olan olaylarda her bir çıkışının olasılık değerinin eşit olduğunu ve bu değerlerin 1/n olduğunu açıklar.	1	1	0	100
Sayıların ondalık gösterimlerini 10'un tam sayı kuvvetlerini kullanarak çözümler.	1	1	0	100
Sayısal (FEN)				
Fen				
KAZANIM BELİRTİLMEMİŞ	20	18	2	90

SONUÇ BELGESİ	Paraf 0147480803 8. Sınıf İnteraktif Deneme 3
İSTANBUL / BEYLİKDÜZÜ / DÜNYA ETÜT MERKEZİ	DERSLERE GÖRE ANALİZ

Öğrenci	Numara	Sınıf
ÇAĞAN DEĞER	0	8-XX

Puan Türü	Puan	Genel Ortalama	Dereceler				
			Snf	Kurum	İlçe	İl	Genel
LGS	▲ 452,197	382,190	35	39	40	339	1640
Katılımlar:			105	116	151	1268	7342

Ders	Soru	Doğru	Yanlış	Net	Başarı %	Sınıf Ort.	Kurum Ort.	Genel Ort.
Türkçe	20	17	3	16,00	80	▲ 14,17	▲ 14,18	▲ 12,18
Tarih	10	10	0	10,00	100	▲ 7,19	▲ 7,24	▲ 6,23
Din K.ve A.B.	10	7	2	6,33	63	▼ 8,55	▼ 8,57	▼ 7,85
İngilizce	10	10	0	10,00	100	▲ 8,86	▲ 8,94	▲ 7,43
Matematik	20	16	4	14,67	73	▲ 13,93	▲ 13,93	▲ 11,12
Fen	20	20	0	20,00	100	▲ 15,39	▲ 15,49	▲ 12,27
Toplam:	90	80	9	77,00	86	▲ 68,10	▲ 68,34	▲ 57,07

Soru No	12345678901234567890
Sözel (TÜR)	CBCDBDcDACBaACCABdDA
Cevap Anh.	B CBCDBDBDACBDACCABCD
Sözel (TAR)	AACBADDCCBD
Cevap Anh.	B AACBADDCCBD
Sözel (DİN)	ACAcCBdD C
Cevap Anh.	B ACACBADDCC
Sözel (İNG)	ABCBDACDBD
Cevap Anh.	B ABCBDACDBD
Sayısal (MAT)	BcDCCcADBDaAaAcBADDd
Cevap Anh.	B BBDCCcADBDaBABBADDCC
Sayısal (FEN)	BABCBDCCDBCDAAACDAB
Cevap Anh.	B BABCBDCCDBCDAAACDAB

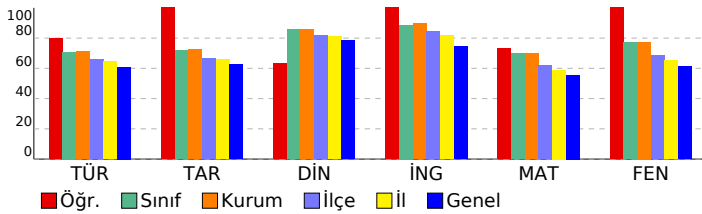

Sözel (TÜR)	S	D	Y	B%
Türkçe				
Bağlamdan yararlanarak bilmediği kelime ve kelime gruplarının anlamını tahmin eder.	2	1	1	50
Deyim, atasözü ve özdeyişlerin metne katkısını belirler.	1	1	0	100
Okudukları ile ilgili çıkarımlarda bulunur.	2	2	0	100
Metindeki iş ve işlem basamaklarını kavrar.	1	1	0	100
Metindeki anlatım biçimlerini belirler.	1	1	0	100
Metinden hareketle söz varlığını geliştirmeye yönelik çözümlere yapabile	1	0	1	0
Hikâye edici metin yazar.	1	1	0	100
Okuduklarında kullanılan düşünceyi geliştirme yollarını belirler.	1	1	0	100
Grafik, tablo ve çizelgeyle sunulan bilgileri yorumlar.	1	1	0	100
Metnin ana fikrini/ana duygusunu belirler.	2	2	0	100
Metindeki yardımcı fikirleri belirler.	1	1	0	100
Görsellerle ilgili sorulan cevaplar.	1	1	0	100
Cümlelerin öğelerini ayırt eder.	1	1	0	100
Filimsilerin cümledeki işlevlerini kavrar.	1	1	0	100
Yazdıklarını düzenler.	1	1	0	100
Noktalamaya işaretlerine dikkat ederek sesli ve sessiz okur.	1	1	0	100
KAZANIM BELİRTİLMEMİŞ	1	0	1	0

Sözel (TAR)	S	D	Y	B%
Tarih				
Mustafa Kemal'in askerlik hayatı ile ilgili olayları ve olguları onun kişilik özellikleri ile ilişkilendirir.	1	1	0	100
Birinci Dünya Savaşı'nda Osmanlı Devleti'nin durumu hakkında çıkarımlarda bulunur.	1	1	0	100
Misakımlı'nın kabulünü ve Büyük Millet Meclisinin açılışını vatanın bütünlüğü esası ile ""ulusal egemenlik"" ve ""ta	1	1	0	100
Kuvâ-yı Milliye'nin oluşum sürecini ve sonrasında meydana gelen gelişmeleri kavrar.	1	1	0	100
Millî Mücadele Dönemi'nde Doğu Cephesi ve Güney Cephesi'nde meydana gelen gelişmeleri kavrar.	2	2	0	100
Millî Mücadele'nin zor bir döneminde Maarif Kongresi yapan Atatürk'ün, millî ve çağdaş eğitime verdiği önemi kavrar	1	1	0	100
Büyük Millet Meclisine karşı ayaklanmalar ile ayaklanmaların bastırılması için alınan tedbirleri analiz eder.	1	1	0	100
Millî Mücadele Dönemi'nde Batı Cephesi'nde meydana gelen gelişmeleri kavrar.	1	1	0	100
KAZANIM BELİRTİLMEMİŞ	1	1	0	100

Sözel (DİN)	S	D	Y	B%
Din K.ve A.B.				
Ayet el-Kürsî'yi okur, anlamını söyler.	1	0	1	0
Zekât, infak ve sadakanın bireysel ve toplumsal önemini fark eder.	1	1	0	100
Hz. Şuayb'in (a.s.) hayatını ana hatlarıyla tanıtır.	1	1	0	100
Ma'n suresini okur, anlamını söyler.	1	1	0	100
Din, birey ve toplum arasındaki ilişkiyi yorumlar.	1	1	0	100
KAZANIM BELİRTİLMEMİŞ	5	3	1	60

Sözel (İNG)	S	D	Y	B%
İngilizce				
Students will be able to talk about comparisons, preferences and their reasons.	1	1	0	100
Students will be able to follow a phone conversation.	1	1	0	100
KAZANIM BELİRTİLMEMİŞ	8	8	0	100

Sayısal (MAT)	S	D	Y	B%
Matematik				
İki doğal sayının en büyük ortak bölenini (EBOB) ve en küçük ortak katını (EKOK) hesaplar, ilgili problemleri çözer.	2	2	0	100
Olasılık değerinin 0 ile 1 arasında (0 ve 1 dâhil) olduğunu anlar.	1	1	0	100
Verilen pozitif tam sayıların pozitif tam sayı çarpanlarını bulur, pozitif tam sayıların pozitif tam sayı çarpanlarını üslü	1	0	1	0
Kareköklü ifadelerde çarpma ve bölme işlemlerini yapar.	1	1	0	100
Ondalık ifadelerin kareköklerini belirler.	1	1	0	100
Verileri sütun, daire veya çizgi grafiği ile gösterir ve bu gösterimler arasında uygun olan dönüşümleri yapar.	1	1	0	100
Basit cebirsel ifadeleri anlar ve farklı biçimlerde yazar.	1	1	0	100
Basit bir olayın olma olasılığını hesaplar.	1	1	0	100
Tam kare olmayan kareköklü bir sayının hangi iki doğal sayı arasında olduğunu belirler.	1	1	0	100
En fazla üç veri grubuna ait çizgi ve sütun grafiklerini yorumlar.	2	2	0	100
Üslü ifadelerle ilgili temel kuralları anlar, birbirine denk ifadeler oluşturur.	2	1	1	50
"Daha fazla", "eşit", "daha az" olasılıklı olayları ayırt eder, örnek verir.	1	1	0	100
Kareköklü ifadelerde toplama ve çıkarma işlemlerini yapar.	2	1	1	50
Çok büyük ve çok küçük sayıları bilimsel gösterimle ifade eder ve karşılaştırır.	1	1	0	100
Eşit şansa sahip olan olaylarda her bir çıkışının olasılık değerinin eşit olduğunu ve bu değerinin 1/n olduğunu açıklar.	1	1	0	100
Sayıların ondalık gösterimlerini 10'un tam sayı kuvvetlerini kullanarak çözümler.	1	1	0	100

Sayısal (FEN)	S	D	Y	B%
Fen				
KAZANIM BELİRTİLMEMİŞ	20	20	0	100

SONUÇ BELGESİ	Paraf 0147480803 8. Sınıf İnteraktif Deneme 3
İSTANBUL / BEYLİKDÜZÜ / DÜNYA ETÜT MERKEZİ	DERSLERE GÖRE ANALİZ

Öğrenci	Numara	Sınıf
CEYLİN DEDELER	0	8-XX

Puan Türü	Puan	Genel Ortalama	Dereceler				
			Snf	Kurum	İlçe	İl	Genel
LGS	▼ 381,757	382,190	83	93	104	791	4172
Katılımlar:			105	116	151	1268	7342

Ders	Soru	Doğru	Yanlış	Net	Başarı %	Sınıf Ort.	Kurum Ort.	Genel Ort.
Türkçe	20	12	8	9,33	47	▼ 14,17	▼ 14,18	▼ 12,18
Tarih	10	2	7	-0,33	-3	▼ 7,19	▼ 7,24	▼ 6,23
Din K.ve A.B.	10	10	0	10,00	100	▲ 8,55	▲ 8,57	▲ 7,85
İngilizce	10	3	1	2,67	27	▼ 8,86	▼ 8,94	▼ 7,43
Matematik	20	12	2	11,33	57	▼ 13,93	▼ 13,93	▲ 11,12
Fen	20	19	1	18,67	93	▲ 15,39	▲ 15,49	▲ 12,27
Toplam:	90	58	19	51,67	57	▼ 68,10	▼ 68,34	▼ 57,07

Soru No	12345678901234567890
Sözel (TÜR)	CBDBADBDaACcCdcaCbd
Cevap Anh.	A
Sözel (TAR)	bBcbCda ac
Cevap Anh.	A
Sözel (DİN)	BCACADDcBA
Cevap Anh.	A
Sözel (İNG)	aDB A
Cevap Anh.	A
Sayısal (MAT)	c B d AD D BBCCD ADB
Cevap Anh.	A
Sayısal (FEN)	BBACBDCDAACBdDCDDCBA
Cevap Anh.	A

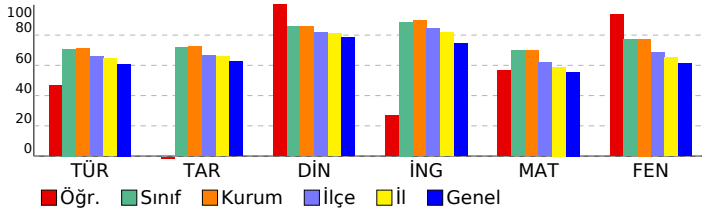

Sözel (TÜR)	S	D	Y	B%
Türkçe				
Bağlamdan yararlanarak bilmediği kelime ve kelime gruplarının anlamını tahmin eder.	2	2	0	100
Deyim, atasözü ve özdeyişlerin metne katkısını belirler.	1	1	0	100
Okudukları ile ilgili çıkarımlarda bulunur.	2	2	0	100
Metindeki iş ve işlem basamaklarını kavrar.	1	1	0	100
Metindeki anlatım biçimlerini belirler.	1	1	0	100
Metinden hareketle söz varlığını geliştirme yönelik çözümlere yapabilmek	1	0	1	0
Hikâye edici metin yazar.	1	0	1	0
Okuduklarında kullanılan düşünceyi geliştirme yollarını belirler.	1	1	0	100
Grafik, tablo ve çizelgeyle sunulan bilgileri yorumlar.	1	1	0	100
Metnin ana fikrini/ana duygusunu belirler.	2	1	1	50
Metindeki yardımcı fikirleri belirler.	1	0	1	0
Görsellerle ilgili sorulan cevaplar.	1	0	1	0
Cümlelerin öğelerini ayırt eder.	1	0	1	0
Filimsilerin cümledeki işlevlerini kavrar.	1	1	0	100
Yazdıklarını düzenler.	1	0	1	0
Noktalamaya işaretlerine dikkat ederek sesli ve sessiz okur.	1	0	1	0
KAZANIM BELİRTİLMEMİŞ	1	1	0	100

Sözel (TAR)	S	D	Y	B%
Tarih				
Mustafa Kemal'in askerlik hayatı ile ilgili olayları ve olguları onun kişilik özellikleri ile ilişkilendirir.	1	0	1	0
Birinci Dünya Savaşı'nda Osmanlı Devleti'nin durumu hakkında çıkarımlarda bulunur.	1	1	0	100
Misakımlı'nın kabulünü ve Büyük Millet Meclisinin açılışını vatanın bütünlüğü esası ile ""ulusal egemenlik"" ve ""ta	1	0	1	0
Kuvâ-yı Milliye'nin oluşum sürecini ve sonrasında meydana gelen gelişmeleri kavrar.	1	0	1	100
Millî Mücadele Dönemi'nde Doğu Cephesi ve Güney Cephesi'nde meydana gelen gelişmeleri kavrar.	2	2	0	0
Millî Mücadele'nin zor bir döneminde Maarif Kongresi yapan Atatürk'ün, millî ve çağdaş eğitime verdiği önemi kavrar	1	0	1	0
Büyük Millet Meclisine karşı ayaklanmalar ile ayaklanmaların bastırılması için alınan tedbirleri analiz eder.	1	0	0	0
Millî Mücadele Dönemi'nde Batı Cephesi'nde meydana gelen gelişmeleri kavrar.	1	0	1	0
KAZANIM BELİRTİLMEMİŞ	1	0	1	0

Sözel (DİN)	S	D	Y	B%
Din K.ve A.B.				
Ayet el-Kürsî'yi okur, anlamını söyler.	1	1	0	100
Zekât, infak ve sadakanın bireysel ve toplumsal önemini fark eder.	1	1	0	100
Hz. Şuayb'in (a.s.) hayatını ana hatlarıyla tanıtır.	1	1	0	100
Ma'n suresini okur, anlamını söyler.	1	1	0	100
Din, birey ve toplum arasındaki ilişkiyi yorumlar.	1	1	0	100
KAZANIM BELİRTİLMEMİŞ	5	5	0	100

Sözel (İNG)	S	D	Y	B%
İngilizce				
Students will be able to talk about comparisons, preferences and their reasons.	1	1	0	100
Students will be able to follow a phone conversation.	1	0	0	0
KAZANIM BELİRTİLMEMİŞ	8	2	1	25

Sayısal (MAT)	S	D	Y	B%
Matematik				
İki doğal sayının en büyük ortak bölenini (EBOB) ve en küçük ortak katını (EKOK) hesaplar, ilgili problemleri çözer.	2	1	1	50
Olasılık değerinin 0 ile 1 arasında (0 ve 1 dâhil) olduğunu anlar.	1	0	0	0
Verilen pozitif tam sayıların pozitif tam sayı çarpanlarını bulur, pozitif tam sayıların pozitif tam sayı çarpanlarını üslü	1	1	0	100
Kareköklü ifadelerde çarpma ve bölme işlemlerini yapar.	1	0	0	0
Ondalık ifadelerin kareköklerini belirler.	1	0	1	0
Verileri sütun, daire veya çizgi grafiği ile gösterir ve bu gösterimler arasında uygun olan dönüşümleri yapar.	1	0	0	0
Basit cebirsel ifadeleri anlar ve farklı biçimlerde yazar.	1	1	0	100
Basit bir olayın olma olasılığını hesaplar.	1	1	0	100
Tam kare olmayan kareköklü bir sayının hangi iki doğal sayı arasında olduğunu belirler.	1	0	0	0
En fazla üç veri grubuna ait çizgi ve sütun grafiklerini yorumlar.	2	2	0	100
Üslü ifadelerle ilgili temel kuralları anlar, birbirine denk ifadeler oluşturur.	2	1	0	50
"Daha fazla", "eşit", "daha az" olasılıklı olayları ayırt eder, örnek verir.	1	1	0	100
Kareköklü ifadelerde toplama ve çıkarma işlemlerini yapar.	2	1	0	50
Çok büyük ve çok küçük sayıları bilimsel gösterimle ifade eder ve karşılaştırır.	1	1	0	100
Eşit şansa sahip olan olaylarda her bir çıkışının olasılık değerinin eşit olduğunu ve bu değerinin 1/n olduğunu açıklar.	1	1	0	100
Sayıların ondalık gösterimlerini 10'un tam sayı kuvvetlerini kullanarak çözümler.	1	1	0	100

Sayısal (FEN)	S	D	Y	B%
Fen				
KAZANIM BELİRTİLMEMİŞ	20	19	1	95

SONUÇ BELGESİ										Paraf 0147480803 8. Sınıf İnteraktif Deneme 3										
İSTANBUL / BEYLİKDÜZÜ / DÜNYA ETÜT MERKEZİ										DERSLERE GÖRE ANALİZ										
Öğrenci					Numara		Sınıf													
ÇINAR ASEFOĞLU					0		8-XX													
Puan Türü	Puan	Genel Ortalama	Dereceler																	
			Snf	Kurum	İlçe	İl	Genel													
LGS	▼ 322,017	382,190	99	110	127	1024	5630													
Katılımlar:			105	116	151	1268	7342													
Ders	Soru	Doğru	Yanlış	Net	Başarı %	Sınıf Ort.	Kurum Ort.	Genel Ort.												
Türkçe	20	10	9	7,00	35	▼14,17	▼14,18	▼12,18												
Tarih	10	6	4	4,67	47	▼7,19	▼7,24	▼6,23												
Din K.ve A.B.	10	7	2	6,33	63	▼8,55	▼8,57	▼7,85												
İngilizce	10	9	1	8,67	87	▼8,86	▼8,94	▲7,43												
Matematik	20	10	8	7,33	37	▼13,93	▼13,93	▼11,12												
Fen	20	10	7	7,67	38	▼15,39	▼15,49	▼12,27												
Toplam:		90	52	31	41,67	46	▼68,10	▼68,34	▼57,07											
Soru No	12345678901234567890																			
Sözel (TÜR)	dc bBDBDACBaAadABdab																			
Cevap Anh.	B	CBCDBDBDACBDACCABCD																		
Sözel (TAR)	dcCBADDdBa																			
Cevap Anh.	B	AACBADDCCBD																		
Sözel (DİN)	bcABdBAD C																			
Cevap Anh.	B	ACACBADDCC																		
Sözel (İNG)	ABbBDACDBD																			
Cevap Anh.	B	ABCBDACDBD																		
Sayısal (MAT)	BBDbdCAda dbBBdcDDd																			
Cevap Anh.	B	BBDCCADBDABABBADDDC																		
Sayısal (FEN)	A CBbDCdcBdDcA daAB																			
Cevap Anh.	B	BABCBDCCDBCDAAACDAB																		

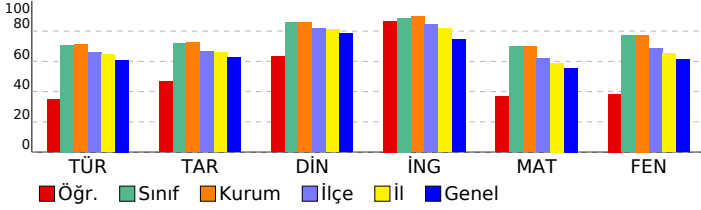

Sözel (TÜR)	S	D	Y	B%
Türkçe				
Bağlamdan yararlanarak bilmediği kelime ve kelime gruplarının anlamını tahmin eder.	2	1	1	50
Deyim, atasözü ve özdeyişlerin metne katkısını belirler.	1	1	0	100
Okudukları ile ilgili çıkarımlarda bulunur.	2	2	0	100
Metindeki iş ve işlem basamaklarını kavrar.	1	1	0	100
Metindeki anlatım biçimlerini belirler.	1	1	0	100
Metinden hareketle söz varlığını geliştirme yönelik çözümlere yapabile	1	0	1	0
Hikâye edici metin yazar.	1	0	1	0
Okuduklarında kullanılan düşünceyi geliştirme yollarını belirler.	1	0	1	0
Grafik, tablo ve çizelgeyle sunulan bilgileri yorumlar.	1	0	1	0
Metnin ana fikrini/ana duygusunu belirler.	2	1	1	50
Metindeki yardımcı fikirleri belirler.	1	0	1	0
Görsellerle ilgili sorulan cevaplar.	1	1	0	100
Cümlelerin öğelerini ayırt eder.	1	0	1	0
Filimsilerin cümledeki işlevlerini kavrar.	1	0	0	0
Yazdıklarını düzenler.	1	0	1	0
Noktalamaya işaretlerine dikkat ederek sesli ve sessiz okur.	1	1	0	100
KAZANIM BELİRTİLMEMİŞ	1	1	0	100
Sözel (TAR)				
Tarih				
Mustafa Kemal'in askerlik hayatı ile ilgili olayları ve olguları onun kişilik özellikleri ile ilişkilendirir.	1	1	0	100
Birinci Dünya Savaşı'nda Osmanlı Devleti'nin durumu hakkında çıkarımlarda bulunur.	1	1	0	100
Misakımlı'nın kabulünü ve Büyük Millet Meclisinin açılışını vatanın bütünlüğü esası ile ""ulusal egemenlik"" ve ""ta	1	0	1	0
Kuvâ-yı Milliye'nin oluşum sürecini ve sonrasında meydana gelen gelişmeleri kavrar.	1	0	1	0
Millî Mücadele Dönemi'nde Doğu Cephesi ve Güney Cephesi'nde meydana gelen gelişmeleri kavrar.	2	2	0	100
Millî Mücadele'nin zor bir döneminde Maarif Kongresi yapan Atatürk'ün, millî ve çağdaş eğitime verdiği önemi kavrar	1	0	1	0
Büyük Millet Meclisine karşı ayaklanmalar ile ayaklanmaların bastırılması için alınan tedbirleri analiz eder.	1	1	0	100
Millî Mücadele Dönemi'nde Batı Cephesi'nde meydana gelen gelişmeleri kavrar.	1	1	0	100
KAZANIM BELİRTİLMEMİŞ	1	0	1	0
Sözel (DİN)				
Din K.ve A.B.				
Ayet el-Kürsî'yi okur, anlamını söyler.	1	1	0	100
Zekât, infak ve sadakanın bireysel ve toplumsal önemini fark eder.	1	0	1	0
Hz. Şuayb'in (a.s.) hayatını ana hatlarıyla tanıtır.	1	1	0	100
Ma'n suresini okur, anlamını söyler.	1	1	0	100
Din, birey ve toplum arasındaki ilişkiyi yorumlar.	1	1	0	100
KAZANIM BELİRTİLMEMİŞ	5	3	1	60
Sözel (İNG)				
İngilizce				
Students will be able to talk about comparisons, preferences and their reasons.	1	1	0	100
Students will be able to follow a phone conversation.	1	1	0	100
KAZANIM BELİRTİLMEMİŞ	8	7	1	88
Sayısal (MAT)				
Matematik				
İki doğal sayının en büyük ortak bölenini (EBOB) ve en küçük ortak katını (EKOK) hesaplar, ilgili problemleri çözer.	2	0	1	0
Olasılık değerinin 0 ile 1 arasında (0 ve 1 dâhil) olduğunu anlar.	1	0	0	0
Verilen pozitif tam sayıların pozitif tam sayı çarpanlarını bulur, pozitif tam sayıların pozitif tam sayı çarpanlarını üslü	1	0	1	0
Kareköklü ifadelerde çarpma ve bölme işlemlerini yapar.	1	0	1	0
Ondalık ifadelerin kareköklerini belirler.	1	1	0	100
Verileri sütun, daire veya çizgi grafiği ile gösterir ve bu gösterimler arasında uygun olan dönüşümleri yapar.	1	1	0	100
Basit cebirsel ifadeleri anlar ve farklı biçimlerde yazar.	1	0	1	0
Basit bir olayın olma olasılığını hesaplar.	1	0	1	0
Tam kare olmayan kareköklü bir sayının hangi iki doğal sayı arasında olduğunu belirler.	1	1	0	100
En fazla üç veri grubuna ait çizgi ve sütun grafiklerini yorumlar.	2	1	1	50
Üslü ifadelerle ilgili temel kuralları anlar, birbirine denk ifadeler oluşturur.	2	0	2	0
"Daha fazla", "eşit", "daha az" olasılıklı olayları ayırt eder, örnek verir.	1	1	0	100
Kareköklü ifadelerde toplama ve çıkarma işlemlerini yapar.	2	2	0	100
Çok büyük ve çok küçük sayıları bilimsel gösterimle ifade eder ve karşılaştırır.	1	1	0	100
Eşit şansa sahip olan olaylarda her bir çıkışının olasılık değerinin eşit olduğunu ve bu değerini 1/n olduğunu açıklar.	1	1	0	100
Sayıların ondalık gösterimlerini 10'un tam sayı kuvvetlerini kullanarak çözümler.	1	1	0	100
Sayısal (FEN)				
Fen				
KAZANIM BELİRTİLMEMİŞ	20	10	7	50

SONUÇ BELGESİ										Paraf 0147480803 8. Sınıf İnteraktif Deneme 3										
İSTANBUL / BEYLİKDÜZÜ / DÜNYA ETÜT MERKEZİ										DERSLERE GÖRE ANALİZ										
Öğrenci					Numara		Sınıf													
ÇINAR CANKURT					0		8-XX													
Puan Türü	Puan	Genel Ortalama	Dereceler																	
			Snf	Kurum	İlçe	İl	Genel													
LGS	▲ 438,203	382,190	46	52	54	444	2224													
Katılımlar:			105	116	151	1268	7342													
Ders	Soru	Doğru	Yanlış	Net	Başarı %	Sınıf Ort.	Kurum Ort.	Genel Ort.												
Türkçe	20	15	5	13,33	67	▼ 14,17	▼ 14,18	▲ 12,18												
Tarih	10	7	3	6,00	60	▼ 7,19	▼ 7,24	▼ 6,23												
Din K.ve A.B.	10	9	1	8,67	87	▲ 8,55	▲ 8,57	▲ 7,85												
İngilizce	10	10	0	10,00	100	▲ 8,86	▲ 8,94	▲ 7,43												
Matematik	20	18	1	17,67	88	▲ 13,93	▲ 13,93	▲ 11,12												
Fen	20	17	2	16,33	82	▲ 15,39	▲ 15,49	▲ 12,27												
Toplam:		90	76	12	72,00	80	▲ 68,10	▲ 68,34	▲ 57,07											
Soru No	12345678901234567890																			
Sözel (TÜR)	CBDABDABdDcCCaGdDcCb																			
Cevap Anh.	A	CBDABDABCDACCACBDCDB																		
Sözel (TAR)	bBdACBcADD																			
Cevap Anh.	A	CBAACBDADD																		
Sözel (DİN)	BCACADcCBA																			
Cevap Anh.	A	BCACADDCBA																		
Sözel (İNG)	BABCBDBACD																			
Cevap Anh.	A	BABCBDBACD																		
Sayısal (MAT)	DcABBADDD BCCDCADB																			
Cevap Anh.	A	DABABBADDDCCBCCDCADB																		
Sayısal (FEN)	BBA DcCDAACaADCDDCBA																			
Cevap Anh.	A	BBACDBCDAAACBADCCDCBA																		

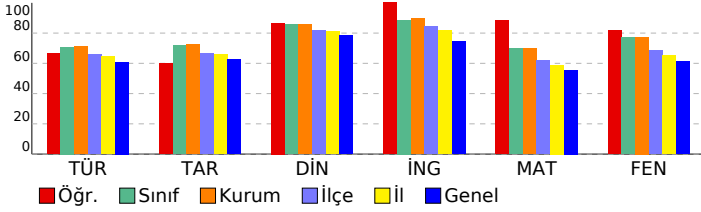

Sözel (TÜR)	S	D	Y	B%
Türkçe				
Bağlamdan yararlanarak bilmediği kelime ve kelime gruplarının anlamını tahmin eder.	2	2	0	100
Deyim, atasözü ve özdeyişlerin metne katkısını belirler.	1	1	0	100
Okudukları ile ilgili çıkarımlarda bulunur.	2	2	0	100
Metindeki iş ve işlem basamaklarını kavrar.	1	1	0	100
Metindeki anlatım biçimlerini belirler.	1	1	0	100
Metinden hareketle söz varlığını geliştirmeye yönelik çözümlere yapabile	1	0	1	0
Hikâye edici metin yazar.	1	1	0	100
Okuduklarında kullanılan düşünceyi geliştirme yollarını belirler.	1	0	1	0
Grafik, tablo ve çizelgeyle sunulan bilgileri yorumlar.	1	1	0	100
Metnin ana fikrini/ana duygusunu belirler.	2	2	0	100
Metindeki yardımcı fikirleri belirler.	1	0	1	0
Görsellerle ilgili sorulan cevaplar.	1	1	0	100
Cümlelerin öğelerini ayırt eder.	1	0	1	0
Filimsilerin cümledeki işlevlerini kavrar.	1	1	0	100
Yazdıklarını düzenler.	1	0	1	0
Noktalamaya işaretlerine dikkat ederek sesli ve sessiz okur.	1	1	0	100
KAZANIM BELİRTİLMEMİŞ	1	1	0	100
Sözel (TAR)				
Tarih				
Mustafa Kemal'in askerlik hayatı ile ilgili olayları ve olguları onun kişilik özellikleri ile ilişkilendirir.	1	0	1	0
Birinci Dünya Savaşı'nda Osmanlı Devleti'nin durumu hakkında çıkarımlarda bulunur.	1	1	0	100
Misakımlı'nın kabulünü ve Büyük Millet Meclisinin açılışını vatanın bütünlüğü esası ile ""ulusal egemenlik"" ve ""ta	1	1	0	100
Kuvâ-yı Milliye'nin oluşum sürecini ve sonrasında meydana gelen gelişmeleri kavrar.	1	1	0	100
Millî Mücadele Dönemi'nde Doğu Cephesi ve Güney Cephesi'nde meydana gelen gelişmeleri kavrar.	2	2	0	100
Millî Mücadele'nin zor bir döneminde Maarif Kongresi yapan Atatürk'ün, millî ve çağdaş eğitime verdiği önemi kavrar	1	0	1	0
Büyük Millet Meclisine karşı ayaklanmalar ile ayaklanmaların bastırılması için alınan tedbirleri analiz eder.	1	1	0	100
Millî Mücadele Dönemi'nde Batı Cephesi'nde meydana gelen gelişmeleri kavrar.	1	1	0	100
KAZANIM BELİRTİLMEMİŞ	1	0	1	0
Sözel (DİN)				
Din K.ve A.B.				
Ayet el-Kürsî'yi okur, anlamını söyler.	1	1	0	100
Zekât, infak ve sadakanın bireysel ve toplumsal önemini fark eder.	1	1	0	100
Hz. Şuayb'in (a.s.) hayatını ana hatlarıyla tanıtır.	1	1	0	100
Ma'n suresini okur, anlamını söyler.	1	1	0	100
Din, birey ve toplum arasındaki ilişkiyi yorumlar.	1	1	0	100
KAZANIM BELİRTİLMEMİŞ	5	4	1	80
Sözel (İNG)				
İngilizce				
Students will be able to talk about comparisons, preferences and their reasons.	1	1	0	100
Students will be able to follow a phone conversation.	1	1	0	100
KAZANIM BELİRTİLMEMİŞ	8	8	0	100
Sayısal (MAT)				
Matematik				
İki doğal sayının en büyük ortak bölenini (EBOB) ve en küçük ortak katını (EKOK) hesaplar, ilgili problemleri çözer.	2	2	0	100
Olasılık değerinin 0 ile 1 arasında (0 ve 1 dâhil) olduğunu anlar.	1	1	0	100
Verilen pozitif tam sayıların pozitif tam sayı çarpanlarını bulur, pozitif tam sayıların pozitif tam sayı çarpanlarını üslü	1	0	1	0
Kareköklü ifadelerde çarpma ve bölme işlemlerini yapar.	1	1	0	100
Ondalık ifadelerin kareköklerini belirler.	1	1	0	100
Verileri sütun, daire veya çizgi grafiği ile gösterir ve bu gösterimler arasında uygun olan dönüşümleri yapar.	1	1	0	100
Basit cebirsel ifadeleri anlar ve farklı biçimlerde yazar.	1	1	0	100
Basit bir olayın olma olasılığını hesaplar.	1	1	0	100
Tam kare olmayan kareköklü bir sayının hangi iki doğal sayı arasında olduğunu belirler.	1	1	0	100
En fazla üç veri grubuna ait çizgi ve sütun grafiklerini yorumlar.	2	2	0	100
Üslü ifadelerle ilgili temel kuralları anlar, birbirine denk ifadeler oluşturur.	2	1	0	50
"Daha fazla", "eşit", "daha az" olasılıklı olayları ayırt eder, örnek verir.	1	1	0	100
Kareköklü ifadelerde toplama ve çıkarma işlemlerini yapar.	2	2	0	100
Çok büyük ve çok küçük sayıları bilimsel gösterimle ifade eder ve karşılaştırır.	1	1	0	100
Eşit şansa sahip olan olaylarda her bir çıkışın olasılık değerinin eşit olduğunu ve bu değerlerin 1/n olduğunu açıklar.	1	1	0	100
Sayıların ondalık gösterimlerini 10'un tam sayı kuvvetlerini kullanarak çözümler.	1	1	0	100
Sayısal (FEN)				
Fen				
KAZANIM BELİRTİLMEMİŞ	20	17	2	85

SONUÇ BELGESİ										Paraf 0147480803 8. Sınıf İnteraktif Deneme 3																			
İSTANBUL / BEYLİKDÜZÜ / DÜNYA ETÜT MERKEZİ										DERSLERE GÖRE ANALİZ																			
Öğrenci					Numara		Sınıf			Sözel (TÜR)					S D Y B%														
ÇINAR KATIKSIZ					108		8-XX			Türkçe					2 0 2 0														
Puan Türü		Puan		Genel Ortalama		Dereceler					Bağlamdan yararlanarak bilmediği kelime ve kelime gruplarının anlamını tahmin eder.					1 1 0 100													
LGS		▲ 458,248		382,190		Snf	Kurum	İlçe	İl		Genel			Deyim, atasözü ve özdeyişlerin metne katkısını belirler.					2 2 0 100										
						29	32	33	282		1359			Okudukları ile ilgili çıkarımlarda bulunur.					1 1 0 100										
						105	116	151	1268		7342			Metindeki iş ve işlem basamaklarını kavrar.					1 1 0 100										
														Metindeki anlatım biçimlerini belirler.					1 1 0 100										
														Metinden hareketle söz varlığını geliştirmeye yönelik çözümlere yapabilmek					1 1 0 100										
														Hikâye edici metin yazar.					1 1 0 100										
														Okuduklarında kullanılan düşünceyi geliştirme yollarını belirler.					1 1 0 100										
														Grafik, tablo ve çizelgeyle sunulan bilgileri yorumlar.					1 1 0 100										
														Metnin ana fikrini/ana duygusunu belirler.					2 2 0 100										
														Metindeki yardımcı fikirleri belirler.					1 1 0 100										
														Görsellerle ilgili sorulan cevaplar.					1 1 0 100										
														Cümlelerin öğelerini ayırt eder.					1 0 1 0										
														Filiillerin cümledeki işlevlerini kavrar.					1 1 0 100										
														Yazdıklarını düzenler.					1 1 0 100										
														Noktalamaya işaretlerine dikkat ederek sesli ve sessiz okur.					1 0 1 0										
														KAZANIM BELİRTİLMEMİŞ					1 1 0 100										
Katılımlar:										105	116	151	1268		7342			Sözel (TAR)					S D Y B%						
														Tarih					1 1 0 100										
														Mustafa Kemal'in askerlik hayatı ile ilgili olayları ve olguları onun kişilik özellikleri ile ilişkilendirir.					1 1 0 100										
														Birinci Dünya Savaşı'nda Osmanlı Devleti'nin durumu hakkında çıkarımlarda bulunur.					1 1 0 100										
														Misakımillî'nin kabulünü ve Büyük Millet Meclisinin açılışını vatanın bütünlüğü esası ile "ulusal egemenlik" ve "ta					1 0 1 0										
														Kuvâ-yı Milliye'nin oluşum sürecini ve sonrasında meydana gelen gelişmeleri kavrar.					1 1 0 100										
														Millî Mücadele Dönemi'nde Doğu Cephesi ve Güney Cephesi'nde meydana gelen gelişmeleri kavrar.					2 2 0 100										
														Millî Mücadele'nin zor bir döneminde Maarif Kongresi yapan Atatürk'ün, millî ve çağdaş eğitime verdiği önemi kavrar					1 1 0 100										
														Büyük Millet Meclisine karşı ayaklanmalar ile ayaklanmaların bastırılması için alınan tedbirleri analiz eder.					1 1 0 100										
														Millî Mücadele Dönemi'nde Batı Cephesi'nde meydana gelen gelişmeleri kavrar.					1 1 0 100										
														KAZANIM BELİRTİLMEMİŞ					1 1 0 100										
Soru No										12345678901234567890										Sözel (DİN)					S D Y B%				
														Din K.ve A.B.					1 1 0 100										
														Ayet el-Kürsî'yi okur, anlamını söyler.					1 1 0 100										
														Zekât, infak ve sadakanın bireysel ve toplumsal önemini fark eder.					1 1 0 100										
														Hz. Şuayb'in (a.s.) hayatını ana hatlarıyla tanıtır.					1 1 0 100										
														Ma'n suresini okur, anlamını söyler.					1 1 0 100										
														Din, birey ve toplum arasındaki ilişkiyi yorumlar.					1 1 0 100										
														KAZANIM BELİRTİLMEMİŞ					5 5 0 100										
Sözel (İNG)										BABCBDBACD										Sözel (İNG)					S D Y B%				
														İngilizce					1 1 0 100										
														Students will be able to talk about comparisons, preferences and their reasons.					1 1 0 100										
														Students will be able to follow a phone conversation.					1 1 0 100										
														KAZANIM BELİRTİLMEMİŞ					8 8 0 100										
Sözel (TÜR)										bBaABDABCDACCACDdDa										Sayısal (MAT)					S D Y B%				
														Matematik					2 2 0 100										
														İki doğal sayının en büyük ortak bölenini (EBOB) ve en küçük ortak katını (EKOK) hesaplar, ilgili problemleri çözer.					1 1 0 100										
														Olasılık değerinin 0 ile 1 arasında (0 ve 1 dâhil) olduğunu anlar.					1 1 0 100										
														Verilen pozitif tam sayıların pozitif tam sayı çarpanlarını bulur, pozitif tam sayıların pozitif tam sayı çarpanlarını üslü					1 1 0 100										
														Kareköklü ifadelerde çarpma ve bölme işlemlerini yapar.					1 0 1 0										
														Ondalık ifadelerin kareköklerini belirler.					1 1 0 100										
														Verileri sütun, daire veya çizgi grafiği ile gösterir ve bu gösterimler arasında uygun olan dönüşümleri yapar.					1 1 0 100										
														Basit cebirsel ifadeleri anlar ve farklı biçimlerde yazar.					1 1 0 100										
														Basit bir olayın olma olasılığını hesaplar.					1 1 0 100										
														Tam kare olmayan kareköklü bir sayının hangi iki doğal sayı arasında olduğunu belirler.					1 1 0 100										
														En fazla üç veri grubuna ait çizgi ve sütun grafiklerini yorumlar.					2 2 0 100										
														Üslü ifadelerle ilgili temel kuralları anlar, birbirine denk ifadeler oluşturur.					2 1 1 50										
														"Daha fazla", "eşit", "daha az" olasılıklı olayları ayırt eder, örnek verir.					1 1 0 100										
														Kareköklü ifadelerde toplama ve çıkarma işlemlerini yapar.					2 2 0 100										
														Çok büyük ve çok küçük sayıları bilimsel gösterimle ifade eder ve karşılaştırır.					1 1 0 100										
														Eşit şansa sahip olan olaylarda her bir çıkışın olasılık değerinin eşit olduğunu ve bu değerlerin 1/n olduğunu açıklar.					1 1 0 100										
														Sayıların ondalık gösterimlerini 10'un tam sayı kuvvetlerini kullanarak çözümler.					1 1 0 100										
Sözel (DİN)										BCACADDCA										Sayısal (FEN)					S D Y B%				
														Fen					20 19 1 95										
														KAZANIM BELİRTİLMEMİŞ															

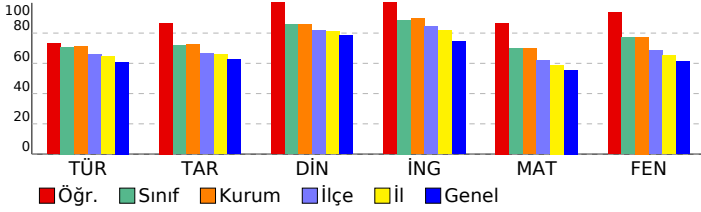

SONUÇ BELGESİ										Paraf 0147480803 8. Sınıf İnteraktif Deneme 3										
İSTANBUL / BEYLİKDÜZÜ / DÜNYA ETÜT MERKEZİ										DERSLERE GÖRE ANALİZ										
Öğrenci					Numara		Sınıf													
ÇINAR YILDIZ					0		8-XX													
Puan Türü	Puan	Genel Ortalama	Dereceler																	
			Snf	Kurum	İlçe	İl	Genel													
LGS	▲ 483,570	382,190	11	11	11	78	312													
Katılımlar:			105	116	151	1268	7342													
Ders	Soru	Doğru	Yanlış	Net	Başarı %	Sınıf Ort.	Kurum Ort.	Genel Ort.												
Türkçe	20	17	3	16,00	80	▲ 14,17	▲ 14,18	▲ 12,18												
Tarih	10	10	0	10,00	100	▲ 7,19	▲ 7,24	▲ 6,23												
Din K.ve A.B.	10	10	0	10,00	100	▲ 8,55	▲ 8,57	▲ 7,85												
İngilizce	10	10	0	10,00	100	▲ 8,86	▲ 8,94	▲ 7,43												
Matematik	20	20	0	20,00	100	▲ 13,93	▲ 13,93	▲ 11,12												
Fen	20	20	0	20,00	100	▲ 15,39	▲ 15,49	▲ 12,27												
Toplam:		90	87	3	86,00	96	▲ 68,10	▲ 68,34	▲ 57,07											
Soru No	12345678901234567890																			
Sözel (TÜR)	CBDABDADdaACCACDBDDB																			
Cevap Anh.	A	CBDABDABCDACCACDBDDB																		
Sözel (TAR)	CBAACBDADD																			
Cevap Anh.	A	CBAACBDADD																		
Sözel (DİN)	BCACADDcBA																			
Cevap Anh.	A	BCACADDcBA																		
Sözel (İNG)	BABCBDBDACD																			
Cevap Anh.	A	BABCBDBDACD																		
Sayısal (MAT)	DABABBADDDCBCCDCADB																			
Cevap Anh.	A	DABABBADDDCBCCDCADB																		
Sayısal (FEN)	BBACDBCDAAACBADCCDCBA																			
Cevap Anh.	A	BBACDBCDAAACBADCCDCBA																		

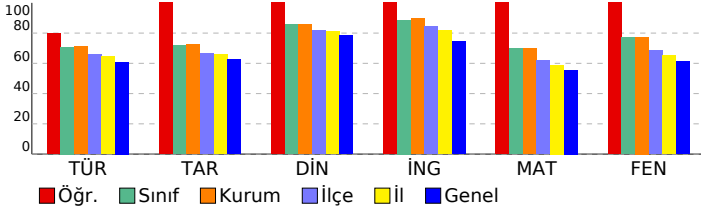

Sözel (TÜR)	S	D	Y	B%
Türkçe				
Bağlamdan yararlanarak bilmediği kelime ve kelime gruplarının anlamını tahmin eder.	2	2	0	100
Deyim, atasözü ve özdeyişlerin metne katkısını belirler.	1	1	0	100
Okudukları ile ilgili çıkarımlarda bulunur.	2	2	0	100
Metindeki iş ve işlem basamaklarını kavrar.	1	1	0	100
Metindeki anlatım biçimlerini belirler.	1	0	1	0
Metinden hareketle söz varlığını geliştirme yönelik çözümlere yapabile	1	0	1	0
Hikâye edici metin yazar.	1	0	1	0
Okuduklarında kullanılan düşünceyi geliştirme yollarını belirler.	1	1	0	100
Grafik, tablo ve çizelgeyle sunulan bilgileri yorumlar.	1	1	0	100
Metnin ana fikrini/ana duygusunu belirler.	2	2	0	100
Metindeki yardımcı fikirleri belirler.	1	1	0	100
Görsellerle ilgili sorulan cevaplar.	1	1	0	100
Cümlelerin öğelerini ayırt eder.	1	1	0	100
Filimsilerin cümledeki işlevlerini kavrar.	1	1	0	100
Yazdıklarını düzenler.	1	1	0	100
Noktalamaları işaretlerine dikkat ederek sesli ve sessiz okur.	1	1	0	100
KAZANIM BELİRTİLMEMİŞ	1	1	0	100
Sözel (TAR)				
Tarih				
Mustafa Kemal'in askerlik hayatı ile ilgili olayları ve olguları onun kişilik özellikleri ile ilişkilendirir.	1	1	0	100
Birinci Dünya Savaşı'nda Osmanlı Devleti'nin durumu hakkında çıkarımlarda bulunur.	1	1	0	100
Misakımlı'nın kabulünü ve Büyük Millet Meclisinin açılışını vatanın bütünlüğü esası ile ""ulusal egemenlik"" ve ""ta	1	1	0	100
Kuvâ-yı Milliye'nin oluşum sürecini ve sonrasında meydana gelen gelişmeleri kavrar.	1	1	0	100
Millî Mücadele Dönemi'nde Doğu Cephesi ve Güney Cephesi'nde meydana gelen gelişmeleri kavrar.	2	2	0	100
Millî Mücadele'nin zor bir döneminde Maarif Kongresi yapan Atatürk'ün, millî ve çağdaş eğitime verdiği önemi kavrar	1	1	0	100
Büyük Millet Meclisine karşı ayaklanmalar ile ayaklanmaların bastırılması için alınan tedbirleri analiz eder.	1	1	0	100
Millî Mücadele Dönemi'nde Batı Cephesi'nde meydana gelen gelişmeleri kavrar.	1	1	0	100
KAZANIM BELİRTİLMEMİŞ	1	1	0	100
Sözel (DİN)				
Din K.ve A.B.				
Ayet el-Kürsî'yi okur, anlamını söyler.	1	1	0	100
Zekât, infak ve sadakanın bireysel ve toplumsal önemini fark eder.	1	1	0	100
Hz. Şuayb'in (a.s.) hayatını ana hatlarıyla tanıtır.	1	1	0	100
Ma'n suresini okur, anlamını söyler.	1	1	0	100
Din, birey ve toplum arasındaki ilişkiyi yorumlar.	1	1	0	100
KAZANIM BELİRTİLMEMİŞ	5	5	0	100
Sözel (İNG)				
İngilizce				
Students will be able to talk about comparisons, preferences and their reasons.	1	1	0	100
Students will be able to follow a phone conversation.	1	1	0	100
KAZANIM BELİRTİLMEMİŞ	8	8	0	100
Sayısal (MAT)				
Matematik				
İki doğal sayının en büyük ortak bölenini (EBOB) ve en küçük ortak katını (EKOK) hesaplar, ilgili problemleri çözer.	2	2	0	100
Olasılık değerinin 0 ile 1 arasında (0 ve 1 dâhil) olduğunu anlar.	1	1	0	100
Verilen pozitif tam sayıların pozitif tam sayı çarpanlarını bulur, pozitif tam sayıların pozitif tam sayı çarpanlarını üslü	1	1	0	100
Kareköklü ifadelerde çarpma ve bölme işlemlerini yapar.	1	1	0	100
Ondalık ifadelerin kareköklerini belirler.	1	1	0	100
Verileri sütun, daire veya çizgi grafiği ile gösterir ve bu gösterimler arasında uygun olan dönüşümleri yapar.	1	1	0	100
Basit cebirsel ifadeleri anlar ve farklı biçimlerde yazar.	1	1	0	100
Basit bir olayın olma olasılığını hesaplar.	1	1	0	100
Tam kare olmayan kareköklü bir sayının hangi iki doğal sayı arasında olduğunu belirler.	1	1	0	100
En fazla üç veri grubuna ait çizgi ve sütun grafiklerini yorumlar.	2	2	0	100
Üslü ifadelerle ilgili temel kuralları anlar, birbirine denk ifadeler oluşturur.	2	2	0	100
"Daha fazla", "eşit", "daha az" olasılıklı olayları ayırt eder, örnek verir.	1	1	0	100
Kareköklü ifadelerde toplama ve çıkarma işlemlerini yapar.	2	2	0	100
Çok büyük ve çok küçük sayıları bilimsel gösterimle ifade eder ve karşılaştırır.	1	1	0	100
Eşit şansa sahip olan olaylarda her bir çıkışın olasılık değerinin eşit olduğunu ve bu değerlerin 1/n olduğunu açıklar.	1	1	0	100
Sayıların ondalık gösterimlerini 10'un tam sayı kuvvetlerini kullanarak çözümler.	1	1	0	100
Sayısal (FEN)				
Fen				
KAZANIM BELİRTİLMEMİŞ	20	20	0	100

SONUÇ BELGESİ										Paraf 0147480803 8. Sınıf İnteraktif Deneme 3									
İSTANBUL / BEYLİKDÜZÜ / DÜNYA ETÜT MERKEZİ										DERSLERE GÖRE ANALİZ									
Öğrenci					Numara		Sınıf												
DEFNE SAVAŞKAN					0		8-XX												
Puan Türü	Puan	Genel Ortalama	Dereceler																
			Snf	Kurum	İlçe	İl	Genel												
LGS	▲ 426,451	382,190	55	61	64	538	2696												
Katılımlar:			105	116	151	1268	7342												
Ders	Soru	Doğru	Yanlış	Net	Başarı %	Sınıf Ort.	Kurum Ort.	Genel Ort.											
Türkçe	20	15	4	13,67	68	▼ 14,17	▼ 14,18	▲ 12,18											
Tarih	10	9	1	8,67	87	▲ 7,19	▲ 7,24	▲ 6,23											
Din K.ve A.B.	10	9	1	8,67	87	▲ 8,55	▲ 8,57	▲ 7,85											
İngilizce	10	8	2	7,33	73	▼ 8,86	▼ 8,94	▼ 7,43											
Matematik	20	16	3	15,00	75	▲ 13,93	▲ 13,93	▲ 11,12											
Fen	20	17	3	16,00	80	▲ 15,39	▲ 15,49	▲ 12,27											
Toplam:		90	74	14	69,33	77	▲ 68,10	▲ 68,34	▲ 57,07										
Soru No	12345678901234567890																		
Sözel (TÜR)	CBaABDABADACCbCD dDB																		
Cevap Anh.	A CBDABDABCDACCACBDCDB																		
Sözel (TAR)	dBAACBDADD																		
Cevap Anh.	A CBAACBDADD																		
Sözel (DİN)	BCdCADDcBA																		
Cevap Anh.	A BCACADDcBA																		
Sözel (İNG)	BABCCBDdCD																		
Cevap Anh.	A BABCBDBDACD																		
Sayısal (MAT)	DABABcADD DcCCDCADa																		
Cevap Anh.	A DABABBADDCCBCCDCADB																		
Sayısal (FEN)	BBAaDaCdCACBADCCDCBA																		
Cevap Anh.	A BBACDBCDAAACBADCCDCBA																		

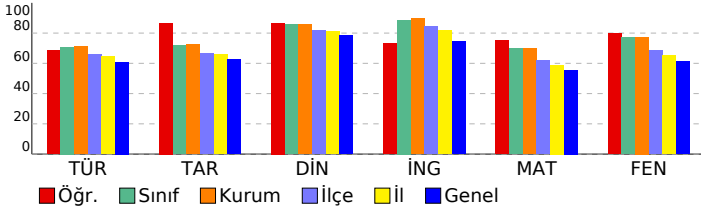

Sözel (TÜR)	S	D	Y	B%
Türkçe				
Bağlamdan yararlanarak bilmediği kelime ve kelime gruplarının anlamını tahmin eder.	2	1	1	50
Deyim, atasözü ve özdeyişlerin metne katkısını belirler.	1	1	0	100
Okudukları ile ilgili çıkarımlarda bulunur.	2	2	0	100
Metindeki iş ve işlem basamaklarını kavrar.	1	1	0	100
Metindeki anlatım biçimlerini belirler.	1	1	0	100
Metinden hareketle söz varlığını geliştirmeye yönelik çözümlere yapabile	1	0	1	0
Hikâye edici metin yazar.	1	1	0	100
Okuduklarında kullanılan düşünceyi geliştirme yollarını belirler.	1	1	0	100
Grafik, tablo ve çizelgeyle sunulan bilgileri yorumlar.	1	1	0	100
Metnin ana fikrini/ana duygusunu belirler.	2	1	1	50
Metindeki yardımcı fikirleri belirler.	1	1	0	100
Görsellerle ilgili sorulan cevaplar.	1	1	0	100
Cümlelerin öğelerini ayırt eder.	1	0	0	0
Filimsilerin cümledeki işlevlerini kavrar.	1	0	1	0
Yazdıklarını düzenler.	1	1	0	100
Noktalamaya işaretlerine dikkat ederek sesli ve sessiz okur.	1	1	0	100
KAZANIM BELİRTİLMEMİŞ	1	1	0	100
Sözel (TAR)				
Tarih				
Mustafa Kemal'in askerlik hayatı ile ilgili olayları ve olguları onun kişilik özellikleri ile ilişkilendirir.	1	0	1	0
Birinci Dünya Savaşı'nda Osmanlı Devleti'nin durumu hakkında çıkarımlarda bulunur.	1	1	0	100
Misakımlı'nın kabulünü ve Büyük Millet Meclisinin açılışını vatanın bütünlüğü esası ile ""ulusal egemenlik"" ve ""ta	1	1	0	100
Kuvâ-yı Milliye'nin oluşum sürecini ve sonrasında meydana gelen gelişmeleri kavrar.	1	1	0	100
Millî Mücadele Dönemi'nde Doğu Cephesi ve Güney Cephesi'nde meydana gelen gelişmeleri kavrar.	2	2	0	100
Millî Mücadele'nin zor bir döneminde Maarif Kongresi yapan Atatürk'ün, millî ve çağdaş eğitime verdiği önemi kavrar	1	1	0	100
Büyük Millet Meclisine karşı ayaklanmalar ile ayaklanmaların bastırılması için alınan tedbirleri analiz eder.	1	1	0	100
Millî Mücadele Dönemi'nde Batı Cephesi'nde meydana gelen gelişmeleri kavrar.	1	1	0	100
KAZANIM BELİRTİLMEMİŞ	1	1	0	100
Sözel (DİN)				
Din K.ve A.B.				
Ayet el-Kürsî'yi okur, anlamını söyler.	1	1	0	100
Zekât, infak ve sadakanın bireysel ve toplumsal önemini fark eder.	1	0	1	0
Hz. Şuayb'in (a.s.) hayatını ana hatlarıyla tanıtır.	1	1	0	100
Ma'n suresini okur, anlamını söyler.	1	1	0	100
Din, birey ve toplum arasındaki ilişkiyi yorumlar.	1	1	0	100
KAZANIM BELİRTİLMEMİŞ	5	5	0	100
Sözel (İNG)				
İngilizce				
Students will be able to talk about comparisons, preferences and their reasons.	1	0	1	0
Students will be able to follow a phone conversation.	1	1	0	100
KAZANIM BELİRTİLMEMİŞ	8	7	1	88
Sayısal (MAT)				
Matematik				
İki doğal sayının en büyük ortak bölenini (EBOB) ve en küçük ortak katını (EKOK) hesaplar, ilgili problemleri çözer.	2	1	1	50
Olasılık değerinin 0 ile 1 arasında (0 ve 1 dâhil) olduğunu anlar.	1	1	0	100
Verilen pozitif tam sayıların pozitif tam sayı çarpanlarını bulur, pozitif tam sayıların pozitif tam sayı çarpanlarını üslü	1	1	0	100
Kareköklü ifadelerde çarpma ve bölme işlemlerini yapar.	1	1	0	100
Ondalık ifadelerin kareköklerini belirler.	1	1	0	100
Verileri sütun, daire veya çizgi grafiği ile gösterir ve bu gösterimler arasında uygun olan dönüşümleri yapar.	1	0	1	0
Basit cebirsel ifadeleri anlar ve farklı biçimlerde yazar.	1	1	0	100
Basit bir olayın olma olasılığını hesaplar.	1	1	0	100
Tam kare olmayan kareköklü bir sayının hangi iki doğal sayı arasında olduğunu belirler.	1	1	0	100
En fazla üç veri grubuna ait çizgi ve sütun grafiklerini yorumlar.	2	2	0	100
Üslü ifadelerle ilgili temel kuralları anlar, birbirine denk ifadeler oluşturur.	2	1	0	50
"Daha fazla", "eşit", "daha az" olasılıklı olayları ayırt eder, örnek verir.	1	1	0	100
Kareköklü ifadelerde toplama ve çıkarma işlemlerini yapar.	2	1	1	50
Çok büyük ve çok küçük sayıları bilimsel gösterimle ifade eder ve karşılaştırır.	1	1	0	100
Eşit şansa sahip olan olaylarda her bir çıkışının olasılık değerinin eşit olduğunu ve bu değerinin 1/n olduğunu açıklar.	1	1	0	100
Sayıların ondalık gösterimlerini 10'un tam sayı kuvvetlerini kullanarak çözümler.	1	1	0	100
Sayısal (FEN)				
Fen				
KAZANIM BELİRTİLMEMİŞ	20	17	3	85

SONUÇ BELGESİ										Paraf 0147480803 8. Sınıf İnteraktif Deneme 3										
İSTANBUL / BEYLİKDÜZÜ / DÜNYA ETÜT MERKEZİ										DERSLERE GÖRE ANALİZ										
Öğrenci					Numara		Sınıf													
DEMİR ÇETİNKAYA					0		8-XX													
Puan Türü	Puan	Genel Ortalama	Dereceler																	
			Snf	Kurum	İlçe	İl	Genel													
LGS	▲ 468,828	382,190	21	22	23	193	893													
Katılımlar:			105	116	151	1268	7342													
Ders	Soru	Doğru	Yanlış	Net	Başarı %	Sınıf Ort.	Kurum Ort.	Genel Ort.												
Türkçe	20	16	4	14,67	73	▲ 14,17	▲ 14,18	▲ 12,18												
Tarih	10	10	0	10,00	100	▲ 7,19	▲ 7,24	▲ 6,23												
Din K.ve A.B.	10	10	0	10,00	100	▲ 8,55	▲ 8,57	▲ 7,85												
İngilizce	10	10	0	10,00	100	▲ 8,86	▲ 8,94	▲ 7,43												
Matematik	20	18	0	18,00	90	▲ 13,93	▲ 13,93	▲ 11,12												
Fen	20	20	0	20,00	100	▲ 15,39	▲ 15,49	▲ 12,27												
Toplam:		90	84	4	82,67	92	▲ 68,10	▲ 68,34	▲ 57,07											
Soru No	12345678901234567890																			
Sözel (TÜR)	CcaABDABdDACCACDBCaB																			
Cevap Anh.	A	CBDABDABCDACCACDBCD																		
Sözel (TAR)	CBAACBDADD																			
Cevap Anh.	A	CBAACBDADD																		
Sözel (DİN)	BCACADDcBA																			
Cevap Anh.	A	BCACADDcBA																		
Sözel (İNG)	BABCBDBACD																			
Cevap Anh.	A	BABCBDBACD																		
Sayısal (MAT)	DABAB ADDD BBCCDCADB																			
Cevap Anh.	A	DABABBADDDBCCDCADB																		
Sayısal (FEN)	BBACDBCDAACBADCCDCBA																			
Cevap Anh.	A	BBACDBCDAACBADCCDCBA																		

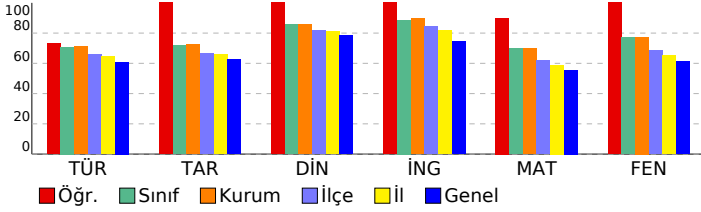

Sözel (TÜR)	S	D	Y	B%
Türkçe				
Bağlamdan yararlanarak bilmediği kelime ve kelime gruplarının anlamını tahmin eder.	2	1	1	50
Deyim, atasözü ve özdeyişlerin metne katkısını belirler.	1	0	1	0
Okudukları ile ilgili çıkarımlarda bulunur.	2	2	0	100
Metindeki iş ve işlem basamaklarını kavrar.	1	1	0	100
Metindeki anlatım biçimlerini belirler.	1	1	0	100
Metinden hareketle söz varlığını geliştirmeye yönelik çözümlere yapabile	1	0	1	0
Hikâye edici metin yazar.	1	1	0	100
Okuduklarında kullanılan düşünceyi geliştirme yollarını belirler.	1	1	0	100
Grafik, tablo ve çizelgeyle sunulan bilgileri yorumlar.	1	1	0	100
Metnin ana fikrini/ana duygusunu belirler.	2	2	0	100
Metindeki yardımcı fikirleri belirler.	1	1	0	100
Görsellerle ilgili sorulan cevaplar.	1	1	0	100
Cümlelerin öğelerini ayırt eder.	1	1	0	100
Filimsilerin cümledeki işlevlerini kavrar.	1	1	0	100
Yazdıklarını düzenler.	1	0	1	0
Noktalamaya işaretlerine dikkat ederek sesli ve sessiz okur.	1	1	0	100
KAZANIM BELİRTİLMEMİŞ	1	1	0	100
Sözel (TAR)				
Tarih				
Mustafa Kemal'in askerlik hayatı ile ilgili olayları ve olguları onun kişilik özellikleri ile ilişkilendirir.	1	1	0	100
Birinci Dünya Savaşı'nda Osmanlı Devleti'nin durumu hakkında çıkarımlarda bulunur.	1	1	0	100
Misakımlı'nın kabulünü ve Büyük Millet Meclisinin açılışını vatanın bütünlüğü esası ile ""ulusal egemenlik"" ve ""ta	1	1	0	100
Kuvâ-yı Milliye'nin oluşum sürecini ve sonrasında meydana gelen gelişmeleri kavrar.	1	1	0	100
Millî Mücadele Dönemi'nde Doğu Cephesi ve Güney Cephesi'nde meydana gelen gelişmeleri kavrar.	2	2	0	100
Millî Mücadele'nin zor bir döneminde Maarif Kongresi yapan Atatürk'ün, millî ve çağdaş eğitime verdiği önemi kavrar	1	1	0	100
Büyük Millet Meclisine karşı ayaklanmalar ile ayaklanmaların bastırılması için alınan tedbirleri analiz eder.	1	1	0	100
Millî Mücadele Dönemi'nde Batı Cephesi'nde meydana gelen gelişmeleri kavrar.	1	1	0	100
KAZANIM BELİRTİLMEMİŞ	1	1	0	100
Sözel (DİN)				
Din K.ve A.B.				
Ayet el-Kürsî'yi okur, anlamını söyler.	1	1	0	100
Zekât, infak ve sadakanın bireysel ve toplumsal önemini fark eder.	1	1	0	100
Hz. Şuayb'in (a.s.) hayatını ana hatlarıyla tanıtır.	1	1	0	100
Ma'n suresini okur, anlamını söyler.	1	1	0	100
Din, birey ve toplum arasındaki ilişkiyi yorumlar.	1	1	0	100
KAZANIM BELİRTİLMEMİŞ	5	5	0	100
Sözel (İNG)				
İngilizce				
Students will be able to talk about comparisons, preferences and their reasons.	1	1	0	100
Students will be able to follow a phone conversation.	1	1	0	100
KAZANIM BELİRTİLMEMİŞ	8	8	0	100
Sayısal (MAT)				
Matematik				
İki doğal sayının en büyük ortak bölenini (EBOB) ve en küçük ortak katını (EKOK) hesaplar, ilgili problemleri çözer.	2	2	0	100
Olasılık değerinin 0 ile 1 arasında (0 ve 1 dâhil) olduğunu anlar.	1	1	0	100
Verilen pozitif tam sayıların pozitif tam sayı çarpanlarını bulur, pozitif tam sayıların pozitif tam sayı çarpanlarını üslü	1	1	0	100
Kareköklü ifadelerde çarpma ve bölme işlemlerini yapar.	1	1	0	100
Ondalık ifadelerin kareköklerini belirler.	1	1	0	100
Verileri sütun, daire veya çizgi grafiği ile gösterir ve bu gösterimler arasında uygun olan dönüşümleri yapar.	1	0	0	0
Basit cebirsel ifadeleri anlar ve farklı biçimlerde yazar.	1	1	0	100
Basit bir olayın olma olasılığını hesaplar.	1	1	0	100
Tam kare olmayan kareköklü bir sayının hangi iki doğal sayı arasında olduğunu belirler.	1	1	0	100
En fazla üç veri grubuna ait çizgi ve sütun grafiklerini yorumlar.	2	2	0	100
Üslü ifadelerle ilgili temel kuralları anlar, birbirine denk ifadeler oluşturur.	2	1	0	50
"Daha fazla", "eşit", "daha az" olasılıklı olayları ayırt eder, örnek verir.	1	1	0	100
Kareköklü ifadelerde toplama ve çıkarma işlemlerini yapar.	2	2	0	100
Çok büyük ve çok küçük sayıları bilimsel gösterimle ifade eder ve karşılaştırır.	1	1	0	100
Eşit şansa sahip olan olaylarda her bir çıkışın olasılık değerinin eşit olduğunu ve bu değerlerin 1/n olduğunu açıklar.	1	1	0	100
Sayıların ondalık gösterimlerini 10'un tam sayı kuvvetlerini kullanarak çözümler.	1	1	0	100
Sayısal (FEN)				
Fen				
KAZANIM BELİRTİLMEMİŞ	20	20	0	100

SONUÇ BELGESİ										Paraf 0147480803 8. Sınıf İnteraktif Deneme 3									
İSTANBUL / BEYLİKDÜZÜ / DÜNYA ETÜT MERKEZİ										DERSLERE GÖRE ANALİZ									
Öğrenci					Numara		Sınıf												
DENİZ ÇINAR					0		8-XX												
Puan Türü	Puan	Genel Ortalama	Dereceler																
			Snf	Kurum	İlçe	İl	Genel												
LGS	▲ 492,099	382,190	4	4	4	26	102												
Katılımlar:			105	116	151	1268	7342												
Ders	Soru	Doğru	Yanlış	Net	Başarı %	Sınıf Ort.	Kurum Ort.	Genel Ort.											
Türkçe	20	19	1	18,67	93	▲ 14,17	▲ 14,18	▲ 12,18											
Tarih	10	10	0	10,00	100	▲ 7,19	▲ 7,24	▲ 6,23											
Din K.ve A.B.	10	9	1	8,67	87	▲ 8,55	▲ 8,57	▲ 7,85											
İngilizce	10	10	0	10,00	100	▲ 8,86	▲ 8,94	▲ 7,43											
Matematik	20	20	0	20,00	100	▲ 13,93	▲ 13,93	▲ 11,12											
Fen	20	20	0	20,00	100	▲ 15,39	▲ 15,49	▲ 12,27											
Toplam:		90	88	2	87,33	97	▲ 68,10	▲ 68,34	▲ 57,07										
Soru No	12345678901234567890																		
Sözel (TÜR)	CBDABDABdDACCACDBDDB																		
Cevap Anh.	A CBDABDABCDACCACDBDDB																		
Sözel (TAR)	CBAACBDADD																		
Cevap Anh.	A CBAACBDADD																		
Sözel (DİN)	BCcCADDcBA																		
Cevap Anh.	A BCACADDcBA																		
Sözel (İNG)	BABCBDBDACD																		
Cevap Anh.	A BABCBDBDACD																		
Sayısal (MAT)	DABABBADDcBBCCDCADB																		
Cevap Anh.	A DABABBADDcBBCCDCADB																		
Sayısal (FEN)	BBACDBCDAAACBADcDDCBA																		
Cevap Anh.	A BBACDBCDAAACBADcDDCBA																		

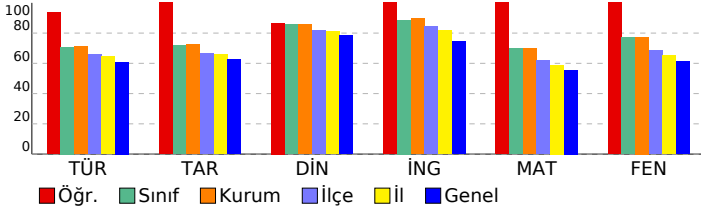

Sözel (TÜR)	S	D	Y	B%
Türkçe				
Bağlamdan yararlanarak bilmediği kelime ve kelime gruplarının anlamını tahmin eder.	2	2	0	100
Deyim, atasözü ve özdeyişlerin metne katkısını belirler.	1	1	0	100
Okudukları ile ilgili çıkarımlarda bulunur.	2	2	0	100
Metindeki iş ve işlem basamaklarını kavrar.	1	1	0	100
Metindeki anlatım biçimlerini belirler.	1	1	0	100
Metinden hareketle söz varlığını geliştirmeye yönelik çözümlere yapabilmek	1	0	1	0
Hikâye edici metin yazar.	1	1	0	100
Okuduklarında kullanılan düşünceyi geliştirme yollarını belirler.	1	1	0	100
Grafik, tablo ve çizelgeyle sunulan bilgileri yorumlar.	1	1	0	100
Metnin ana fikrini/ana duygusunu belirler.	2	2	0	100
Metindeki yardımcı fikirleri belirler.	1	1	0	100
Görsellerle ilgili sorulan cevaplar.	1	1	0	100
Cümlelerin öğelerini ayırt eder.	1	1	0	100
Filimsilerin cümledeki işlevlerini kavrar.	1	1	0	100
Yazdıklarını düzenler.	1	1	0	100
Noktalamaları işaretlerine dikkat ederek sesli ve sessiz okur.	1	1	0	100
KAZANIM BELİRTİLMEMİŞ	1	1	0	100
Sözel (TAR)				
Tarih				
Mustafa Kemal'in askerlik hayatı ile ilgili olayları ve olguları onun kişilik özellikleri ile ilişkilendirir.	1	1	0	100
Birinci Dünya Savaşı'nda Osmanlı Devleti'nin durumu hakkında çıkarımlarda bulunur.	1	1	0	100
Misakımlı'nın kabulünü ve Büyük Millet Meclisinin açılışını vatanın bütünlüğü esası ile "ulusal egemenlik" ve "ta	1	1	0	100
Kuvâ-yı Milliye'nin oluşum sürecini ve sonrasında meydana gelen gelişmeleri kavrar.	1	1	0	100
Millî Mücadele Dönemi'nde Doğu Cephesi ve Güney Cephesi'nde meydana gelen gelişmeleri kavrar.	2	2	0	100
Millî Mücadele'nin zor bir döneminde Maarif Kongresi yapan Atatürk'ün, millî ve çağdaş eğitime verdiği önemi kavrar	1	1	0	100
Büyük Millet Meclisine karşı ayaklanmalar ile ayaklanmaların bastırılması için alınan tedbirleri analiz eder.	1	1	0	100
Millî Mücadele Dönemi'nde Batı Cephesi'nde meydana gelen gelişmeleri kavrar.	1	1	0	100
KAZANIM BELİRTİLMEMİŞ	1	1	0	100
Sözel (DİN)				
Din K.ve A.B.				
Ayet el-Kürsî'yi okur, anlamını söyler.	1	1	0	100
Zekât, infak ve sadakanın bireysel ve toplumsal önemini fark eder.	1	0	1	0
Hz. Şuayb'in (a.s.) hayatını ana hatlarıyla tanıtır.	1	1	0	100
Ma'n suresini okur, anlamını söyler.	1	1	0	100
Din, birey ve toplum arasındaki ilişkiyi yorumlar.	1	1	0	100
KAZANIM BELİRTİLMEMİŞ	5	5	0	100
Sözel (İNG)				
İngilizce				
Students will be able to talk about comparisons, preferences and their reasons.	1	1	0	100
Students will be able to follow a phone conversation.	1	1	0	100
KAZANIM BELİRTİLMEMİŞ	8	8	0	100
Sayısal (MAT)				
Matematik				
İki doğal sayının en büyük ortak bölenini (EBOB) ve en küçük ortak katını (EKOK) hesaplar, ilgili problemleri çözer.	2	2	0	100
Olasılık değerinin 0 ile 1 arasında (0 ve 1 dâhil) olduğunu anlar.	1	1	0	100
Verilen pozitif tam sayıların pozitif tam sayı çarpanlarını bulur, pozitif tam sayıların pozitif tam sayı çarpanlarını üslü	1	1	0	100
Kareköklü ifadelerde çarpma ve bölme işlemlerini yapar.	1	1	0	100
Ondalık ifadelerin kareköklerini belirler.	1	1	0	100
Verileri sütun, daire veya çizgi grafiği ile gösterir ve bu gösterimler arasında uygun olan dönüşümleri yapar.	1	1	0	100
Basit cebirsel ifadeleri anlar ve farklı biçimlerde yazar.	1	1	0	100
Basit bir olayın olma olasılığını hesaplar.	1	1	0	100
Tam kare olmayan kareköklü bir sayının hangi iki doğal sayı arasında olduğunu belirler.	1	1	0	100
En fazla üç veri grubuna ait çizgi ve sütun grafiklerini yorumlar.	2	2	0	100
Üslü ifadelerle ilgili temel kuralları anlar, birbirine denk ifadeler oluşturur.	2	2	0	100
"Daha fazla", "eşit", "daha az" olasılıklı olayları ayırt eder, örnek verir.	1	1	0	100
Kareköklü ifadelerde toplama ve çıkarma işlemlerini yapar.	2	2	0	100
Çok büyük ve çok küçük sayıları bilimsel gösterimle ifade eder ve karşılaştırır.	1	1	0	100
Eşit şansa sahip olan olaylarda her bir çıkışın olasılık değerinin eşit olduğunu ve bu değerlerin 1/n olduğunu açıklar.	1	1	0	100
Sayıların ondalık gösterimlerini 10'un tam sayı kuvvetlerini kullanarak çözümler.	1	1	0	100
Sayısal (FEN)				
Fen				
KAZANIM BELİRTİLMEMİŞ	20	20	0	100

SONUÇ BELGESİ										Paraf 0147480803 8. Sınıf İnteraktif Deneme 3									
İSTANBUL / BEYLİKDÜZÜ / DÜNYA ETÜT MERKEZİ										DERSLERE GÖRE ANALİZ									
Öğrenci					Numara		Sınıf												
DERİN DEMİRALP					0		8-XX												
Puan Türü	Puan	Genel Ortalama	Dereceler																
			Snf	Kurum	İlçe	İl	Genel												
LGS	▲ 412,526	382,190	66	74	80	640	3210												
Katılımlar:			105	116	151	1268	7342												
Ders	Soru	Doğru	Yanlış	Net	Başarı %	Sınıf Ort.	Kurum Ort.	Genel Ort.											
Türkçe	20	16	4	14,67	73	▲ 14,17	▲ 14,18	▲ 12,18											
Tarih	10	8	2	7,33	73	▲ 7,19	▲ 7,24	▲ 6,23											
Din K.ve A.B.	10	10	0	10,00	100	▲ 8,55	▲ 8,57	▲ 7,85											
İngilizce	10	9	1	8,67	87	▼ 8,86	▼ 8,94	▲ 7,43											
Matematik	20	15	3	14,00	70	▲ 13,93	▲ 13,93	▲ 11,12											
Fen	20	14	6	12,00	60	▼ 15,39	▼ 15,49	▼ 12,27											
Toplam:		90	72	16	66,67	74	▼ 68,10	▼ 68,34	▲ 57,07										
Soru No	12345678901234567890																		
Sözel (TÜR)	CcDbBDABdDdCCACDBDDB																		
Cevap Anh.	A																		
Sözel (TAR)	CBAAdBcADD																		
Cevap Anh.	A																		
Sözel (DİN)	BCACADDcBA																		
Cevap Anh.	A																		
Sözel (İNG)	BABCBDBAdD																		
Cevap Anh.	A																		
Sayısal (MAT)	DbBABBAAaDD BaCCD ADB																		
Cevap Anh.	A																		
Sayısal (FEN)	BBAbDcdDcAbBbDCDDCBA																		
Cevap Anh.	A																		

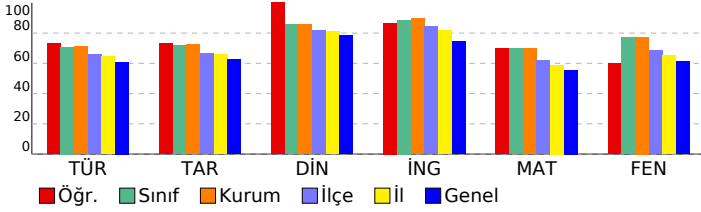

Sözel (TÜR)	S	D	Y	B%
Türkçe				
Bağlamdan yararlanarak bilmediği kelime ve kelime gruplarının anlamını tahmin eder.	2	2	0	100
Deyim, atasözü ve özdeyişlerin metne katkısını belirler.	1	0	1	0
Okudukları ile ilgili çıkarımlarda bulunur.	2	1	1	50
Metindeki iş ve işlem basamaklarını kavrar.	1	1	0	100
Metindeki anlatım biçimlerini belirler.	1	1	0	100
Metinden hareketle söz varlığını geliştirmeye yönelik çözümlere yapabile	1	0	1	0
Hikâye edici metin yazar.	1	1	0	100
Okuduklarında kullanılan düşünceyi geliştirme yollarını belirler.	1	0	1	0
Grafik, tablo ve çizelgeyle sunulan bilgileri yorumlar.	1	1	0	100
Metnin ana fikrini/ana duygusunu belirler.	2	2	0	100
Metindeki yardımcı fikirleri belirler.	1	1	0	100
Görsellerle ilgili sorulan cevaplar.	1	1	0	100
Cümlelerin öğelerini ayırt eder.	1	1	0	100
Filimsilerin cümledeki işlevlerini kavrar.	1	1	0	100
Yazdıklarını düzenler.	1	1	0	100
Noktalamaya işaretlerine dikkat ederek sesli ve sessiz okur.	1	1	0	100
KAZANIM BELİRTİLMEMİŞ	1	1	0	100
Sözel (TAR)				
Tarih				
Mustafa Kemal'in askerlik hayatı ile ilgili olayları ve olguları onun kişilik özellikleri ile ilişkilendirir.	1	1	0	100
Birinci Dünya Savaşı'nda Osmanlı Devleti'nin durumu hakkında çıkarımlarda bulunur.	1	1	0	100
Misakımillî'nin kabulünü ve Büyük Millet Meclisinin açılışını vatanın bütünlüğü esası ile ""ulusal egemenlik"" ve ""ta	1	1	0	100
Kuvâ-yı Milliye'nin oluşum sürecini ve sonrasında meydana gelen gelişmeleri kavrar.	1	0	1	0
Millî Mücadele Dönemi'nde Doğu Cephesi ve Güney Cephesi'nde meydana gelen gelişmeleri kavrar.	2	2	0	100
Millî Mücadele'nin zor bir döneminde Maarif Kongresi yapan Atatürk'ün, millî ve çağdaş eğitime verdiği önemi kavrar	1	0	1	0
Büyük Millet Meclisine karşı ayaklanmalar ile ayaklanmaların bastırılması için alınan tedbirleri analiz eder.	1	1	0	100
Millî Mücadele Dönemi'nde Batı Cephesi'nde meydana gelen gelişmeleri kavrar.	1	1	0	100
KAZANIM BELİRTİLMEMİŞ	1	1	0	100
Sözel (DİN)				
Din K.ve A.B.				
Ayet el-Kürsî'yi okur, anlamını söyler.	1	1	0	100
Zekât, infak ve sadakanın bireysel ve toplumsal önemini fark eder.	1	1	0	100
Hz. Şuayb'in (a.s.) hayatını ana hatlarıyla tanıtır.	1	1	0	100
Ma'n suresini okur, anlamını söyler.	1	1	0	100
Din, birey ve toplum arasındaki ilişkiyi yorumlar.	1	1	0	100
KAZANIM BELİRTİLMEMİŞ	5	5	0	100
Sözel (İNG)				
İngilizce				
Students will be able to talk about comparisons, preferences and their reasons.	1	1	0	100
Students will be able to follow a phone conversation.	1	1	0	100
KAZANIM BELİRTİLMEMİŞ	8	7	1	88
Sayısal (MAT)				
Matematik				
İki doğal sayının en büyük ortak bölenini (EBOB) ve en küçük ortak katını (EKOK) hesaplar, ilgili problemleri çözer.	2	2	0	100
Olasılık değerinin 0 ile 1 arasında (0 ve 1 dâhil) olduğunu anlar.	1	0	1	0
Verilen pozitif tam sayıların pozitif tam sayı çarpanlarını bulur, pozitif tam sayıların pozitif tam sayı çarpanlarını üslü	1	1	0	100
Kareköklü ifadelerde çarpma ve bölme işlemlerini yapar.	1	1	0	100
Ondalık ifadelerin kareköklerini belirler.	1	1	0	100
Verileri sütun, daire veya çizgi grafiği ile gösterir ve bu gösterimler arasında uygun olan dönüşümleri yapar.	1	1	0	100
Basit cebirsel ifadeleri anlar ve farklı biçimlerde yazar.	1	1	0	100
Basit bir olayın olma olasılığını hesaplar.	1	0	1	0
Tam kare olmayan kareköklü bir sayının hangi iki doğal sayı arasında olduğunu belirler.	1	1	0	100
En fazla üç veri grubuna ait çizgi ve sütun grafiklerini yorumlar.	2	2	0	100
Üslü ifadelerle ilgili temel kuralları anlar, birbirine denk ifadeler oluşturur.	2	1	0	50
"Daha fazla", "eşit", "daha az" olasılıklı olayları ayırt eder, örnek verir.	1	1	0	100
Kareköklü ifadelerde toplama ve çıkarma işlemlerini yapar.	2	0	1	0
Çok büyük ve çok küçük sayıları bilimsel gösterimle ifade eder ve karşılaştırır.	1	1	0	100
Eşit şansa sahip olan olaylarda her bir çıkışının olasılık değerinin eşit olduğunu ve bu değerini 1/n olduğunu açıklar.	1	1	0	100
Sayıların ondalık gösterimlerini 10'un tam sayı kuvvetlerini kullanarak çözümler.	1	1	0	100
Sayısal (FEN)				
Fen				
KAZANIM BELİRTİLMEMİŞ	20	14	6	70

SONUÇ BELGESİ										Paraf 0147480803 8. Sınıf İnteraktif Deneme 3										
İSTANBUL / BEYLİKDÜZÜ / DÜNYA ETÜT MERKEZİ										DERSLERE GÖRE ANALİZ										
Öğrenci					Numara		Sınıf													
DİLŞAT SEKER					0		8-XX													
Puan Türü	Puan	Genel Ortalama	Dereceler																	
			Snf	Kurum	İlçe	İl	Genel													
LGS	▲ 453,710	382,190	31	34	35	320	1555													
Katılımlar:			105	116	151	1268	7342													
Ders	Soru	Doğru	Yanlış	Net	Başarı %	Sınıf Ort.	Kurum Ort.	Genel Ort.												
Türkçe	20	16	4	14,67	73	▲ 14,17	▲ 14,18	▲ 12,18												
Tarih	10	8	1	7,67	77	▲ 7,19	▲ 7,24	▲ 6,23												
Din K.ve A.B.	10	9	0	9,00	90	▲ 8,55	▲ 8,57	▲ 7,85												
İngilizce	10	10	0	10,00	100	▲ 8,86	▲ 8,94	▲ 7,43												
Matematik	20	17	3	16,00	80	▲ 13,93	▲ 13,93	▲ 11,12												
Fen	20	20	0	20,00	100	▲ 15,39	▲ 15,49	▲ 12,27												
Toplam:		90	80	8	77,33	86	▲ 68,10	▲ 68,34	▲ 57,07											
Soru No	12345678901234567890																			
Sözel (TÜR)	CBDABDABDbCCACDdDB																			
Cevap Anh.	A	CBDABDABCDACCDBCDB																		
Sözel (TAR)	CBdACBDAD																			
Cevap Anh.	A	CBAACBDADD																		
Sözel (DİN)	BCACAD CBA																			
Cevap Anh.	A	BCACADDCBA																		
Sözel (İNG)	BABCBDBACD																			
Cevap Anh.	A	BABCBDBACD																		
Sayısal (MAT)	DABABBADbDCbCCDaADB																			
Cevap Anh.	A	DABABBADDDCCBCCDCADB																		
Sayısal (FEN)	BBACBDCDAACBADCCDCBA																			
Cevap Anh.	A	BBACBDCDAACBADCCDCBA																		

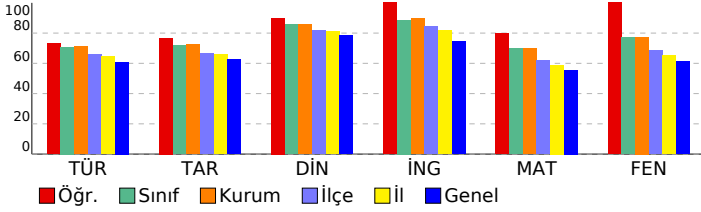

Sözel (TÜR)	S	D	Y	B%
Türkçe				
Bağlamdan yararlanarak bilmediği kelime ve kelime gruplarının anlamını tahmin eder.	2	2	0	100
Deyim, atasözü ve özdeyişlerin metne katkısını belirler.	1	1	0	100
Okudukları ile ilgili çıkarımlarda bulunur.	2	2	0	100
Metindeki iş ve işlem basamaklarını kavrar.	1	1	0	100
Metindeki anlatım biçimlerini belirler.	1	1	0	100
Metinden hareketle söz varlığını geliştirmeye yönelik çözümlere yapabilmek	1	0	1	0
Hikâye edici metin yazar.	1	1	0	100
Okuduklarında kullanılan düşünceyi geliştirme yollarını belirler.	1	0	1	0
Grafik, tablo ve çizelgeyle sunulan bilgileri yorumlar.	1	1	0	100
Metnin ana fikrini/ana duygusunu belirler.	2	2	0	100
Metindeki yardımcı fikirleri belirler.	1	1	0	100
Görsellerle ilgili sorulan cevaplar.	1	1	0	100
Cümlelerin öğelerini ayırt eder.	1	0	1	0
Filimsilerin cümledeki işlevlerini kavrar.	1	0	1	0
Yazdıklarını düzenler.	1	1	0	100
Noktalamaya işaretlerine dikkat ederek sesli ve sessiz okur.	1	1	0	100
KAZANIM BELİRTİLMEMİŞ	1	1	0	100
Sözel (TAR)				
Tarih				
Mustafa Kemal'in askerlik hayatı ile ilgili olayları ve olguları onun kişilik özellikleri ile ilişkilendirir.	1	1	0	100
Birinci Dünya Savaşı'nda Osmanlı Devleti'nin durumu hakkında çıkarımlarda bulunur.	1	1	0	100
Misakımlı'nın kabulünü ve Büyük Millet Meclisinin açılışını vatanın bütünlüğü esası ile "ulusal egemenlik" ve "ta" ile	1	1	0	100
Kuvâ-yı Milliye'nin oluşum sürecini ve sonrasında meydana gelen gelişmeleri kavrar.	1	1	0	100
Millî Mücadele Dönemi'nde Doğu Cephesi ve Güney Cephesi'nde meydana gelen gelişmeleri kavrar.	2	2	0	100
Millî Mücadele'nin zor bir döneminde Maarif Kongresi yapan Atatürk'ün, millî ve çağdaş eğitime verdiği önemi kavrar	1	1	0	100
Büyük Millet Meclisine karşı ayaklanmalar ile ayaklanmaların bastırılması için alınan tedbirleri analiz eder.	1	1	0	100
Millî Mücadele Dönemi'nde Batı Cephesi'nde meydana gelen gelişmeleri kavrar.	1	0	0	0
KAZANIM BELİRTİLMEMİŞ	1	0	1	0
Sözel (DİN)				
Din K.ve A.B.				
Ayet el-Kürsî'yi okur, anlamını söyler.	1	1	0	100
Zekât, infak ve sadakanın bireysel ve toplumsal önemini fark eder.	1	1	0	100
Hz. Şuayb'in (a.s.) hayatını ana hatlarıyla tanıtır.	1	1	0	100
Ma'n suresini okur, anlamını söyler.	1	1	0	100
Din, birey ve toplum arasındaki ilişkiyi yorumlar.	1	1	0	100
KAZANIM BELİRTİLMEMİŞ	5	4	0	80
Sözel (İNG)				
İngilizce				
Students will be able to talk about comparisons, preferences and their reasons.	1	1	0	100
Students will be able to follow a phone conversation.	1	1	0	100
KAZANIM BELİRTİLMEMİŞ	8	8	0	100
Sayısal (MAT)				
Matematik				
İki doğal sayının en büyük ortak bölenini (EBOB) ve en küçük ortak katını (EKOK) hesaplar, ilgili problemleri çözer.	2	2	0	100
Olasılık değerinin 0 ile 1 arasında (0 ve 1 dâhil) olduğunu anlar.	1	1	0	100
Verilen pozitif tam sayıların pozitif tam sayı çarpanlarını bulur, pozitif tam sayıların pozitif tam sayı çarpanlarını üslü	1	1	0	100
Kareköklü ifadelerde çarpma ve bölme işlemlerini yapar.	1	1	0	100
Ondalık ifadelerin kareköklerini belirler.	1	1	0	100
Verileri sütun, daire veya çizgi grafiği ile gösterir ve bu gösterimler arasında uygun olan dönüşümleri yapar.	1	1	0	100
Basit cebirsel ifadeleri anlar ve farklı biçimlerde yazar.	1	1	0	100
Basit bir olayın olma olasılığını hesaplar.	1	1	0	100
Tam kare olmayan kareköklü bir sayının hangi iki doğal sayı arasında olduğunu belirler.	1	0	1	0
En fazla üç veri grubuna ait çizgi ve sütun grafiklerini yorumlar.	2	2	0	100
Üslü ifadelerle ilgili temel kuralları anlar, birbirine denk ifadeler oluşturur.	2	2	0	100
"Daha fazla", "eşit", "daha az" olasılıklı olayları ayırt eder, örnek verir.	1	1	0	100
Kareköklü ifadelerde toplama ve çıkarma işlemlerini yapar.	2	0	2	0
Çok büyük ve çok küçük sayıları bilimsel gösterimle ifade eder ve karşılaştırır.	1	1	0	100
Eşit şansa sahip olan olaylarda her bir çıkışın olasılık değerinin eşit olduğunu ve bu değerlerin 1/n olduğunu açıklar.	1	1	0	100
Sayıların ondalık gösterimlerini 10'un tam sayı kuvvetlerini kullanarak çözümler.	1	1	0	100
Sayısal (FEN)				
Fen				
KAZANIM BELİRTİLMEMİŞ	20	20	0	100

SONUÇ BELGESİ										Paraf 0147480803 8. Sınıf İnteraktif Deneme 3									
İSTANBUL / BEYLİKDÜZÜ / DÜNYA ETÜT MERKEZİ										DERSLERE GÖRE ANALİZ									
Öğrenci					Numara		Sınıf												
DURU AYKAN					0		8-XX												
Puan Türü	Puan	Genel Ortalama	Dereceler																
			Snf	Kurum	İlçe	İl	Genel												
LGS	▼ 378,163	382,190	85	95	106	806	4269												
Katılımlar:			105	116	151	1268	7342												
Ders	Soru	Doğru	Yanlış	Net	Başarı %	Sınıf Ort.	Kurum Ort.	Genel Ort.											
Türkçe	20	15	5	13,33	67	▼14,17	▼14,18	▲12,18											
Tarih	10	7	3	6,00	60	▼7,19	▼7,24	▼6,23											
Din K.ve A.B.	10	9	1	8,67	87	▲8,55	▲8,57	▲7,85											
İngilizce	10	7	3	6,00	60	▼8,86	▼8,94	▼7,43											
Matematik	20	12	7	9,67	48	▼13,93	▼13,93	▼11,12											
Fen	20	14	6	12,00	60	▼15,39	▼15,49	▼12,27											
Toplam:		90	64	25	55,67	62	▼68,10	▼68,34	▼57,07										
Soru No	12345678901234567890																		
Sözel (TÜR)	CcDABDABdDaCACcdCDB																		
Cevap Anh.	A CBDABDABCDACCACBDCDB																		
Sözel (TAR)	CBdbCBcADD																		
Cevap Anh.	A CBAACBDADD																		
Sözel (DİN)	BCdCADDcBA																		
Cevap Anh.	A BCACADDcBA																		
Sözel (İNG)	BAdCDBDdbd																		
Cevap Anh.	A BABCDBDACD																		
Sayısal (MAT)	aABbB AaDDcBaCbDCAac																		
Cevap Anh.	A DABABBADDCCBCCDCADB																		
Sayısal (FEN)	BBdCDBcBcdaBcDCDDcBA																		
Cevap Anh.	A BBACDBcDAACBADcDDcBA																		

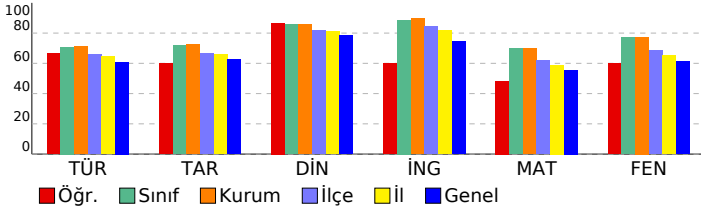

Sözel (TÜR)	S	D	Y	B%
Türkçe				
Bağlamdan yararlanarak bilmediği kelime ve kelime gruplarının anlamını tahmin eder.	2	2	0	100
Deyim, atasözü ve özyeşilerin metne katkısını belirler.	1	0	1	0
Okudukları ile ilgili çıkarımlarda bulunur.	2	2	0	100
Metindeki iş ve işlem basamaklarını kavrar.	1	1	0	100
Metindeki anlatım biçimlerini belirler.	1	1	0	100
Metinden hareketle söz varlığını geliştirmeye yönelik çözümlere yapabile	1	0	1	0
Hikâye edici metin yazar.	1	1	0	100
Okuduklarında kullanılan düşünceyi geliştirme yollarını belirler.	1	1	0	100
Grafik, tablo ve çizelgeyle sunulan bilgileri yorumlar.	1	0	1	0
Metnin ana fikrini/ana duygusunu belirler.	2	2	0	100
Metindeki yardımcı fikirleri belirler.	1	1	0	100
Görsellerle ilgili sorulan cevaplar.	1	0	1	0
Cümlelerin öğelerini ayırt eder.	1	0	1	0
Filimsilerin cümledeki işlevlerini kavrar.	1	1	0	100
Yazdıklarını düzenler.	1	1	0	100
Noktalamaya işaretlerine dikkat ederek sesli ve sessiz okur.	1	1	0	100
KAZANIM BELİRTİLMEMİŞ	1	1	0	100
Sözel (TAR)				
Tarih				
Mustafa Kemal'in askerlik hayatı ile ilgili olayları ve olguları onun kişilik özellikleri ile ilişkilendirir.	1	1	0	100
Birinci Dünya Savaşı'nda Osmanlı Devleti'nin durumu hakkında çıkarımlarda bulunur.	1	1	0	100
Misakımlı'nın kabulünü ve Büyük Millet Meclisinin açılışını vatanın bütünlüğü esası ile ""ulusal egemenlik"" ve ""ta	1	0	1	0
Kuvâ-yı Milliye'nin oluşum sürecini ve sonrasında meydana gelen gelişmeleri kavrar.	1	1	0	100
Millî Mücadele Dönemi'nde Doğu Cephesi ve Güney Cephesi'nde meydana gelen gelişmeleri kavrar.	2	2	0	100
Millî Mücadele'nin zor bir döneminde Maarif Kongresi yapan Atatürk'ün, millî ve çağdaş eğitime verdiği önemi kavrar	1	0	1	0
Büyük Millet Meclisine karşı ayaklanmalar ile ayaklanmaların bastırılması için alınan tedbirleri analiz eder.	1	1	0	100
Millî Mücadele Dönemi'nde Batı Cephesi'nde meydana gelen gelişmeleri kavrar.	1	1	0	100
KAZANIM BELİRTİLMEMİŞ	1	0	1	0
Sözel (DİN)				
Din K.ve A.B.				
Ayet el-Kürsî'yi okur, anlamını söyler.	1	1	0	100
Zekât, infak ve sadakanın bireysel ve toplumsal önemini fark eder.	1	0	1	0
Hz. Şuayb'in (a.s.) hayatını ana hatlarıyla tanıtır.	1	1	0	100
Ma'n suresini okur, anlamını söyler.	1	1	0	100
Din, birey ve toplum arasındaki ilişkiyi yorumlar.	1	1	0	100
KAZANIM BELİRTİLMEMİŞ	5	5	0	100
Sözel (İNG)				
İngilizce				
Students will be able to talk about comparisons, preferences and their reasons.	1	1	0	100
Students will be able to follow a phone conversation.	1	1	0	100
KAZANIM BELİRTİLMEMİŞ	8	5	3	63
Sayısal (MAT)				
Matematik				
İki doğal sayının en büyük ortak bölenini (EBOB) ve en küçük ortak katını (EKOK) hesaplar, ilgili problemleri çözer.	2	0	2	0
Olasılık değerinin 0 ile 1 arasında (0 ve 1 dâhil) olduğunu anlar.	1	1	0	100
Verilen pozitif tam sayıların pozitif tam sayı çarpanlarını bulur, pozitif tam sayıların pozitif tam sayı çarpanlarını üslü	1	1	0	100
Kareköklü ifadelerde çarpma ve bölme işlemlerini yapar.	1	0	1	0
Ondalık ifadelerin kareköklerini belirler.	1	1	0	100
Verileri sütun, daire veya çizgi grafiği ile gösterir ve bu gösterimler arasında uygun olan dönüşümleri yapar.	1	0	0	0
Basit cebirsel ifadeleri anlar ve farklı biçimlerde yazar.	1	1	0	100
Basit bir olayın olma olasılığını hesaplar.	1	0	1	0
Tam kare olmayan kareköklü bir sayının hangi iki doğal sayı arasında olduğunu belirler.	1	1	0	100
En fazla üç veri grubuna ait çizgi ve sütun grafiklerini yorumlar.	2	1	1	50
Üslü ifadelerle ilgili temel kuralları anlar, birbirine denk ifadeler oluşturur.	2	2	0	100
"Daha fazla", "eşit", "daha az" olasılıklı olayları ayırt eder, örnek verir.	1	1	0	100
Kareköklü ifadelerde toplama ve çıkarma işlemlerini yapar.	2	1	1	50
Çok büyük ve çok küçük sayıları bilimsel gösterimle ifade eder ve karşılaştırır.	1	1	0	100
Eşit şansa sahip olan olaylarda her bir çıkışının olasılık değerinin eşit olduğunu ve bu değerinin 1/n olduğunu açıklar.	1	1	0	100
Sayıların ondalık gösterimlerini 10'un tam sayı kuvvetlerini kullanarak çözümler.	1	0	1	0
Sayısal (FEN)				
Fen				
KAZANIM BELİRTİLMEMİŞ	20	14	6	70

SONUÇ BELGESİ								Paraf 0147480803 8. Sınıf İnteraktif Deneme 3							
İSTANBUL / BEYLİKDÜZÜ / DÜNYA ETÜT MERKEZİ								DERSLERE GÖRE ANALİZ							
Öğrenci				Numara		Sınıf		Sözel (TÜR)				S D Y B%			
ECE HACIOĞLU				0		8-XX		Türkçe				2 2 0 100			
Puan				Genel		Dereceler		Bağlamdan yararlanarak bilmediği kelime ve kelime gruplarının anlamını tahmin eder.				1 1 0 100			
ECE HACIOĞLU				382,190		Snf Kurum İlçe İl Genel		Deyim, atasözü ve özyeşilerin metne katkısını belirler.				2 2 0 100			
LGS				480,736		13 13 14 99 422		Okudukları ile ilgili çıkarımlarda bulunur.				1 1 0 100			
Katılımlar:				105 116 151 1268 7342		Metindeki iş ve işlem basamaklarını kavrar.				2 2 0 100					
Ders				Soru Doğru Yanlış Net Başarı % Sınıf Ort. Kurum Ort. Genel Ort.		Metindeki anlatım biçimlerini belirler.				1 1 0 100					
Türkçe				20 19 1 18,67 93		Metinden hareketle söz varlığını geliştirmeye yönelik çözümlere yapabilmek				1 1 0 100					
Tarih				10 10 0 10,00 100		Hikâye edici metin yazar.				1 1 0 100					
Din K.ve A.B.				10 9 1 8,67 87		Okuduklarında kullanılan düşünceyi geliştirme yollarını belirler.				1 1 0 100					
İngilizce				10 10 0 10,00 100		Grafik, tablo ve çizelgeyle sunulan bilgileri yorumlar.				1 1 0 100					
Matematik				20 19 1 18,67 93		Metnin ana fikrini/ana duygusunu belirler.				2 2 0 100					
Fen				20 19 1 18,67 93		Metindeki yardımcı fikirleri belirler.				1 1 0 100					
Toplam:				90 86 4 84,67 94		Görsellerle ilgili sorulan cevaplar.				1 1 0 100					
Soru No				12345678901234567890		Cümlelerin öğelerini ayırt eder.				1 1 0 100					
Sözel (TÜR)				CBCDBDBDACBDACCABDA		Filiillerin cümledeki işlevlerini kavrar.				1 1 0 100					
Cevap Anh.				B CBCDBDBDACBDACCABDA		Yazdıklarını düzenler.				1 1 0 100					
Sözel (TAR)				AACBADDCCBD		Noktalamaya işaretlerine dikkat ederek sesli ve sessiz okur.				1 1 0 100					
Cevap Anh.				B AACBADDCCBD		KAZANIM BELİRTİLMEMİŞ				1 1 0 100					
Sözel (DİN)				cCABCBADDC		Sözel (TAR)				S D Y B%					
Cevap Anh.				B ACABCBADDC		Tarih				S D Y B%					
Sözel (İNG)				ABCBDACDBD		Mustafa Kemal'in askerlik hayatı ile ilgili olayları ve olguları onun kişilik özellikleri ile ilişkilendirir.				1 1 0 100					
Cevap Anh.				B ABCBDACDBD		Birinci Dünya Savaşı'nda Osmanlı Devleti'nin durumu hakkında çıkarımlarda bulunur.				1 1 0 100					
Sayısal (MAT)				BBDCCADBDABABBAaDDC		Misakimillî'nin kabulünü ve Büyük Millet Meclisinin açılışını vatanın bütünlüğü esası ile "ulusal egemenlik" ve "tarihi haklarımızın korunması" kavramları açıklar.				1 1 0 100					
Cevap Anh.				B BBDCCADBDABABBADDDC		Kuvâ-yı Milliye'nin oluşum sürecini ve sonrasında meydana gelen gelişmeleri kavrar.				2 2 0 100					
Sayısal (FEN)				BABCBDDCCDBCDAAACDAB		Millî Mücadele Dönemi'nde Doğu Cephesi ve Güney Cephesi'nde meydana gelen gelişmeleri kavrar.				1 1 0 100					
Cevap Anh.				B BABCBDDCCDBCDAAACDAB		Millî Mücadele'nin zor bir döneminde Maarif Kongresi yapan Atatürk'ün, millî ve çağdaş eğitime verdiği önemi kavrar.				1 1 0 100					
						Büyük Millet Meclisine karşı ayaklanmalar ile ayaklanmaların bastırılması için alınan tedbirleri analiz eder.				1 1 0 100					
						Millî Mücadele Dönemi'nde Batı Cephesi'nde meydana gelen gelişmeleri kavrar.				1 1 0 100					
						KAZANIM BELİRTİLMEMİŞ				1 1 0 100					
						Sözel (DİN)				S D Y B%					
						Din K.ve A.B.				S D Y B%					
						Ayet el-Kürsî'yi okur, anlamını söyler.				1 1 0 100					
						Zekât, infak ve sadakanın bireysel ve toplumsal önemini fark eder.				1 0 1 0					
						Hz. Şuayb'in (a.s.) hayatını ana hatlarıyla tanıtır.				1 1 0 100					
						Ma'n suresini okur, anlamını söyler.				1 1 0 100					
						Din, birey ve toplum arasındaki ilişkiyi yorumlar.				1 1 0 100					
						KAZANIM BELİRTİLMEMİŞ				5 5 0 100					
						Sözel (İNG)				S D Y B%					
						İngilizce				S D Y B%					
						Students will be able to talk about comparisons, preferences and their reasons.				1 1 0 100					
						Students will be able to follow a phone conversation.				1 1 0 100					
						KAZANIM BELİRTİLMEMİŞ				8 8 0 100					
						Sayısal (MAT)				S D Y B%					
						Matematik				S D Y B%					
						İki doğal sayının en büyük ortak bölenini (EBOB) ve en küçük ortak katını (EKOK) hesaplar, ilgili problemleri çözer.				2 2 0 100					
						Olasılık değerinin 0 ile 1 arasında (0 ve 1 dâhil) olduğunu anlar.				1 1 0 100					
						Verilen pozitif tam sayıların pozitif tam sayı çarpanlarını bulur, pozitif tam sayıların pozitif tam sayı çarpanlarını üslü ifadeyle gösterir.				1 1 0 100					
						Kareköklü ifadelerde çarpma ve bölme işlemlerini yapar.				1 1 0 100					
						Ondalık ifadelerin kareköklerini belirler.				1 1 0 100					
						Verilen sütun, daire veya çizgi grafiği ile gösterir ve bu gösterimler arasında uygun olan dönüşümleri yapar.				1 1 0 100					
						Basit cebirsel ifadeleri anlar ve farklı biçimlerde yazar.				1 1 0 100					
						Basit bir olayın olma olasılığını hesaplar.				1 0 1 0					
						Tam kare olmayan kareköklü bir sayının hangi iki doğal sayı arasında olduğunu belirler.				1 1 0 100					
						En fazla üç veri grubuna ait çizgi ve sütun grafiklerini yorumlar.				2 2 0 100					
						Üslü ifadelerle ilgili temel kuralları anlar, birbirine denk ifadeler oluşturur.				2 2 0 100					
						"Daha fazla", "eşit", "daha az" olasılıklı olayları ayırt eder, örnek verir.				1 1 0 100					
						Kareköklü ifadelerde toplama ve çıkarma işlemlerini yapar.				2 2 0 100					
						Çok büyük ve çok küçük sayıları bilimsel gösterimle ifade eder ve karşılaştırır.				1 1 0 100					
						Eşit şansa sahip olan olaylarda her bir çıkışın olasılık değerinin eşit olduğunu ve bu değerlerin 1/n olduğunu açıklar.				1 1 0 100					
						Sayıların ondalık gösterimlerini 10'un tam sayı kuvvetlerini kullanarak çözümler.				1 1 0 100					
						Sayısal (FEN)				S D Y B%					
						Fen				S D Y B%					
						KAZANIM BELİRTİLMEMİŞ				20 19 1 95					

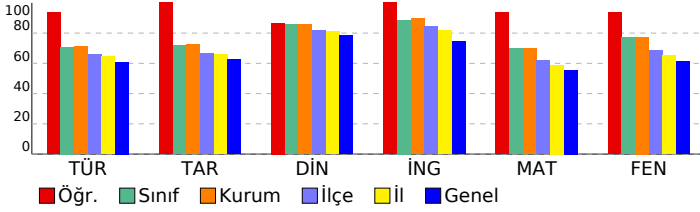

SONUÇ BELGESİ										Paraf 0147480803 8. Sınıf İnteraktif Deneme 3										
İSTANBUL / BEYLİKDÜZÜ / DÜNYA ETÜT MERKEZİ										DERSLERE GÖRE ANALİZ										
Öğrenci					Numara		Sınıf													
ELA DALKIRAN					0		8-XX													
Puan Türü	Puan	Genel Ortalama	Dereceler																	
			Snf	Kurum	İlçe	İl	Genel													
LGS	▲ 422,834	382,190	57	63	67	563	2831													
Katılımlar:			105	116	151	1268	7342													
Ders	Soru	Doğru	Yanlış	Net	Başarı %	Sınıf Ort.	Kurum Ort.	Genel Ort.												
Türkçe	20	15	5	13,33	67	▼ 14,17	▼ 14,18	▲ 12,18												
Tarih	10	8	2	7,33	73	▲ 7,19	▲ 7,24	▲ 6,23												
Din K.ve A.B.	10	9	1	8,67	87	▲ 8,55	▲ 8,57	▲ 7,85												
İngilizce	10	7	3	6,00	60	▼ 8,86	▼ 8,94	▼ 7,43												
Matematik	20	15	2	14,33	72	▲ 13,93	▲ 13,93	▲ 11,12												
Fen	20	18	2	17,33	87	▲ 15,39	▲ 15,49	▲ 12,27												
Toplam:		90	72	15	67,00	74	▼ 68,10	▼ 68,34	▲ 57,07											
Soru No	12345678901234567890																			
Sözel (TÜR)	baCdqDBdAbBDACCABdDA																			
Cevap Anh.	B	CBCDBDBDACBDACCABCD																		
Sözel (TAR)	cAdBADDcBD																			
Cevap Anh.	B	ACBADDcBD																		
Sözel (DİN)	dCABCbADDC																			
Cevap Anh.	B	ACABCbADDC																		
Sözel (İNG)	ABaBDaADbB																			
Cevap Anh.	B	ABCBDACDBD																		
Sayısal (MAT)	BBDCCcADBDABA Bbb D																			
Cevap Anh.	B	BBDCCcADBDABABBADDDC																		
Sayısal (FEN)	BdBCBDDCbDBCDAAACDAB																			
Cevap Anh.	B	BABCBDCCDBCDAAACDAB																		

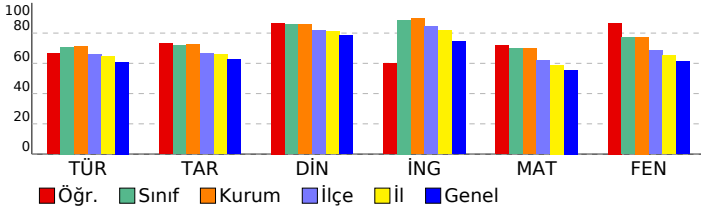

Sözel (TÜR)	S	D	Y	B%
Türkçe				
Bağlamdan yararlanarak bilmediği kelime ve kelime gruplarının anlamını tahmin eder.	2	1	1	50
Deyim, atasözü ve özdeyişlerin metne katkısını belirler.	1	1	0	100
Okudukları ile ilgili çıkarımlarda bulunur.	2	2	0	100
Metindeki iş ve işlem basamaklarını kavrar.	1	1	0	100
Metindeki anlatım biçimlerini belirler.	1	1	0	100
Metinden hareketle söz varlığını geliştirmeye yönelik çözümlere yapabilmek	1	0	1	0
Hikâye edici metin yazar.	1	1	0	100
Okuduklarında kullanılan düşünceyi geliştirme yollarını belirler.	1	1	0	100
Grafik, tablo ve çizelgeyle sunulan bilgileri yorumlar.	1	1	0	100
Metnin ana fikrini/ana duygusunu belirler.	2	2	0	100
Metindeki yardımcı fikirleri belirler.	1	0	1	0
Görsellerle ilgili sorulan cevaplar.	1	1	0	100
Cümlelerin öğelerini ayırt eder.	1	0	1	0
Filimsilerin cümledeki işlevlerini kavrar.	1	1	0	100
Yazdıklarını düzenler.	1	1	0	100
Noktalamaya işaretlerine dikkat ederek sesli ve sessiz okur.	1	0	1	0
KAZANIM BELİRTİLMEMİŞ	1	1	0	100
Sözel (TAR)				
Tarih				
Mustafa Kemal'in askerlik hayatı ile ilgili olayları ve olguları onun kişilik özellikleri ile ilişkilendirir.	1	0	1	0
Birinci Dünya Savaşı'nda Osmanlı Devleti'nin durumu hakkında çıkarımlarda bulunur.	1	1	0	100
Misakımlı'nın kabulünü ve Büyük Millet Meclisinin açılışını vatanın bütünlüğü esası ile "ulusal egemenlik" ve "ta"	1	1	0	100
Kuvâ-yı Milliye'nin oluşum sürecini ve sonrasında meydana gelen gelişmeleri kavrar.	1	1	0	100
Millî Mücadele Dönemi'nde Doğu Cephesi ve Güney Cephesi'nde meydana gelen gelişmeleri kavrar.	2	2	0	100
Millî Mücadele'nin zor bir döneminde Maarif Kongresi yapan Atatürk'ün, millî ve çağdaş eğitime verdiği önemi kavrar	1	1	0	100
Büyük Millet Meclisine karşı ayaklanmalar ile ayaklanmaların bastırılması için alınan tedbirleri analiz eder.	1	1	0	100
Millî Mücadele Dönemi'nde Batı Cephesi'nde meydana gelen gelişmeleri kavrar.	1	1	0	100
KAZANIM BELİRTİLMEMİŞ	1	0	1	0
Sözel (DİN)				
Din K.ve A.B.				
Ayet el-Kürsî'yi okur, anlamını söyler.	1	1	0	100
Zekât, infak ve sadakanın bireysel ve toplumsal önemini fark eder.	1	0	1	0
Hz. Şuayb'in (a.s.) hayatını ana hatlarıyla tanıtır.	1	1	0	100
Ma'n suresini okur, anlamını söyler.	1	1	0	100
Din, birey ve toplum arasındaki ilişkiyi yorumlar.	1	1	0	100
KAZANIM BELİRTİLMEMİŞ	5	5	0	100
Sözel (İNG)				
İngilizce				
Students will be able to talk about comparisons, preferences and their reasons.	1	1	0	100
Students will be able to follow a phone conversation.	1	1	0	100
KAZANIM BELİRTİLMEMİŞ	8	5	3	63
Sayısal (MAT)				
Matematik				
İki doğal sayının en büyük ortak bölenini (EBOB) ve en küçük ortak katını (EKOK) hesaplar, ilgili problemleri çözer.	2	2	0	100
Olasılık değerinin 0 ile 1 arasında (0 ve 1 dâhil) olduğunu anlar.	1	1	0	100
Verilen pozitif tam sayıların pozitif tam sayı çarpanlarını bulur, pozitif tam sayıların pozitif tam sayı çarpanlarını üslü	1	1	0	100
Kareköklü ifadelerde çarpma ve bölme işlemlerini yapar.	1	1	0	100
Ondalık ifadelerin kareköklerini belirler.	1	0	0	0
Verileri sütun, daire veya çizgi grafiği ile gösterir ve bu gösterimler arasında uygun olan dönüşümleri yapar.	1	1	0	100
Basit cebirsel ifadeleri anlar ve farklı biçimlerde yazar.	1	0	1	0
Basit bir olayın olma olasılığını hesaplar.	1	0	1	0
Tam kare olmayan kareköklü bir sayının hangi iki doğal sayı arasında olduğunu belirler.	1	0	0	0
En fazla üç veri grubuna ait çizgi ve sütun grafiklerini yorumlar.	2	2	0	100
Üslü ifadelerle ilgili temel kuralları anlar, birbirine denk ifadeler oluşturur.	2	1	0	50
"Daha fazla", "eşit", "daha az" olasılıklı olayları ayırt eder, örnek verir.	1	1	0	100
Kareköklü ifadelerde toplama ve çıkarma işlemlerini yapar.	2	2	0	100
Çok büyük ve çok küçük sayıları bilimsel gösterimle ifade eder ve karşılaştırır.	1	1	0	100
Eşit şansa sahip olan olaylarda her bir çıkışının olasılık değerinin eşit olduğunu ve bu değerinin 1/n olduğunu açıklar.	1	1	0	100
Sayıların ondalık gösterimlerini 10'un tam sayı kuvvetlerini kullanarak çözümler.	1	1	0	100
Sayısal (FEN)				
Fen				
KAZANIM BELİRTİLMEMİŞ	20	18	2	90

SONUÇ BELGESİ										Paraf 0147480803 8. Sınıf İnteraktif Deneme 3									
İSTANBUL / BEYLİKDÜZÜ / DÜNYA ETÜT MERKEZİ										DERSLERE GÖRE ANALİZ									
Öğrenci					Numara		Sınıf												
ELA DEMİRÖRS					0		8-XX												
Puan Türü	Puan	Genel Ortalama	Dereceler																
			Snf	Kurum	İlçe	İl	Genel												
LGS	▲ 422,641	382,190	58	64	68	565	2838												
Katılımlar:			105	116	151	1268	7342												
Ders	Soru	Doğru	Yanlış	Net	Başarı %	Sınıf Ort.	Kurum Ort.	Genel Ort.											
Türkçe	20	15	5	13,33	67	▼ 14,17	▼ 14,18	▲ 12,18											
Tarih	10	10	0	10,00	100	▲ 7,19	▲ 7,24	▲ 6,23											
Din K.ve A.B.	10	9	1	8,67	87	▲ 8,55	▲ 8,57	▲ 7,85											
İngilizce	10	10	0	10,00	100	▲ 8,86	▲ 8,94	▲ 7,43											
Matematik	20	16	2	15,33	77	▲ 13,93	▲ 13,93	▲ 11,12											
Fen	20	15	5	13,33	67	▼ 15,39	▼ 15,49	▲ 12,27											
Toplam:		90	75	13	70,67	79	▲ 68,10	▲ 68,34	▲ 57,07										
Soru No	12345678901234567890																		
Sözel (TÜR)	CcDABDABdaACCbCDBDB																		
Cevap Anh.	A CBDABDABCDACCACBDCDB																		
Sözel (TAR)	CBAACBDADD																		
Cevap Anh.	A CBAACBDADD																		
Sözel (DİN)	BCACADDcBb																		
Cevap Anh.	A BCACADDcBA																		
Sözel (İNG)	BABCBDBACD																		
Cevap Anh.	A BABCBDBACD																		
Sayısal (MAT)	DABbBBAcDD B CCDcADB																		
Cevap Anh.	A DABABBADDCCBCCDCADB																		
Sayısal (FEN)	BBAabBcCacCdADcDDcBA																		
Cevap Anh.	A BBACDBcDAACBADcDDcBA																		

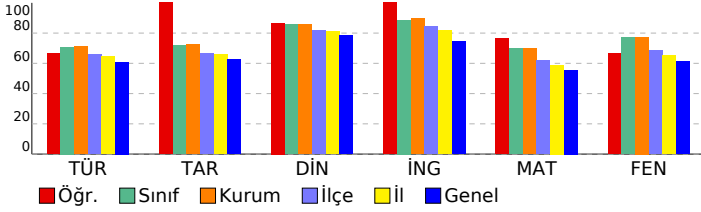

Sözel (TÜR)	S	D	Y	B%
Türkçe				
Bağlamdan yararlanarak bilmediği kelime ve kelime gruplarının anlamını tahmin eder.	2	2	0	100
Deyim, atasözü ve özdeyişlerin metne katkısını belirler.	1	0	1	0
Okudukları ile ilgili çıkarımlarda bulunur.	2	2	0	100
Metindeki iş ve işlem basamaklarını kavrar.	1	1	0	100
Metindeki anlatım biçimlerini belirler.	1	1	0	100
Metinden hareketle söz varlığını geliştirme yönelik çözümlere yapabile	1	0	1	0
Hikâye edici metin yazar.	1	0	1	0
Okuduklarında kullanılan düşünceyi geliştirme yollarını belirler.	1	1	0	100
Grafik, tablo ve çizelgeyle sunulan bilgileri yorumlar.	1	1	0	100
Metnin ana fikrini/ana duygusunu belirler.	2	1	1	50
Metindeki yardımcı fikirleri belirler.	1	1	0	100
Görsellerle ilgili sorulan cevaplar.	1	1	0	100
Cümlelerin öğelerini ayırt eder.	1	1	0	100
Filimsilerin cümledeki işlevlerini kavrar.	1	1	0	100
Yazdıklarını düzenler.	1	1	0	100
Noktalamaya işaretlerine dikkat ederek sesli ve sessiz okur.	1	1	0	100
KAZANIM BELİRTİLMEMİŞ	1	1	0	100
Sözel (TAR)				
Tarih				
Mustafa Kemal'in askerlik hayatı ile ilgili olayları ve olguları onun kişilik özellikleri ile ilişkilendirir.	1	1	0	100
Birinci Dünya Savaşı'nda Osmanlı Devleti'nin durumu hakkında çıkarımlarda bulunur.	1	1	0	100
Misakımillî'nin kabulünü ve Büyük Millet Meclisinin açılışını vatanın bütünlüğü esası ile ""ulusal egemenlik"" ve ""ta	1	1	0	100
Kuvâ-yı Milliye'nin oluşum sürecini ve sonrasında meydana gelen gelişmeleri kavrar.	1	1	0	100
Millî Mücadele Dönemi'nde Doğu Cephesi ve Güney Cephesi'nde meydana gelen gelişmeleri kavrar.	2	2	0	100
Millî Mücadele'nin zor bir döneminde Maarif Kongresi yapan Atatürk'ün, millî ve çağdaş eğitime verdiği önemi kavrar	1	1	0	100
Büyük Millet Meclisine karşı ayaklanmalar ile ayaklanmaların bastırılması için alınan tedbirleri analiz eder.	1	1	0	100
Millî Mücadele Dönemi'nde Batı Cephesi'nde meydana gelen gelişmeleri kavrar.	1	1	0	100
KAZANIM BELİRTİLMEMİŞ	1	1	0	100
Sözel (DİN)				
Din K.ve A.B.				
Ayet el-Kürsî'yi okur, anlamını söyler.	1	1	0	100
Zekât, infak ve sadakanın bireysel ve toplumsal önemini fark eder.	1	1	0	100
Hz. Şuayb'in (a.s.) hayatını ana hatlarıyla tanıtır.	1	1	0	100
Ma'n suresini okur, anlamını söyler.	1	1	0	100
Din, birey ve toplum arasındaki ilişkiyi yorumlar.	1	1	0	100
KAZANIM BELİRTİLMEMİŞ	5	4	1	80
Sözel (İNG)				
İngilizce				
Students will be able to talk about comparisons, preferences and their reasons.	1	1	0	100
Students will be able to follow a phone conversation.	1	1	0	100
KAZANIM BELİRTİLMEMİŞ	8	8	0	100
Sayısal (MAT)				
Matematik				
İki doğal sayının en büyük ortak bölenini (EBOB) ve en küçük ortak katını (EKOK) hesaplar, ilgili problemleri çözer.	2	2	0	100
Olasılık değerinin 0 ile 1 arasında (0 ve 1 dâhil) olduğunu anlar.	1	1	0	100
Verilen pozitif tam sayıların pozitif tam sayı çarpanlarını bulur, pozitif tam sayıların pozitif tam sayı çarpanlarını üslü	1	1	0	100
Kareköklü ifadelerde çarpma ve bölme işlemlerini yapar.	1	0	1	0
Ondalık ifadelerin kareköklerini belirler.	1	1	0	100
Verileri sütun, daire veya çizgi grafiği ile gösterir ve bu gösterimler arasında uygun olan dönüşümleri yapar.	1	1	0	100
Basit cebirsel ifadeleri anlar ve farklı biçimlerde yazar.	1	1	0	100
Basit bir olayın olma olasılığını hesaplar.	1	0	1	0
Tam kare olmayan kareköklü bir sayının hangi iki doğal sayı arasında olduğunu belirler.	1	1	0	100
En fazla üç veri grubuna ait çizgi ve sütun grafiklerini yorumlar.	2	2	0	100
Üslü ifadelerle ilgili temel kuralları anlar, birbirine denk ifadeler oluşturur.	2	1	0	50
"Daha fazla", "eşit", "daha az" olasılıklı olayları ayırt eder, örnek verir.	1	1	0	100
Kareköklü ifadelerde toplama ve çıkarma işlemlerini yapar.	2	1	0	50
Çok büyük ve çok küçük sayıları bilimsel gösterimle ifade eder ve karşılaştırır.	1	1	0	100
Eşit şansa sahip olan olaylarda her bir çıkışının olasılık değerinin eşit olduğunu ve bu değerinin 1/n olduğunu açıklar.	1	1	0	100
Sayıların ondalık gösterimlerini 10'un tam sayı kuvvetlerini kullanarak çözümler.	1	1	0	100
Sayısal (FEN)				
Fen				
KAZANIM BELİRTİLMEMİŞ	20	15	5	75

SONUÇ BELGESİ										Paraf 0147480803 8. Sınıf İnteraktif Deneme 3										
İSTANBUL / BEYLİKDÜZÜ / DÜNYA ETÜT MERKEZİ										DERSLERE GÖRE ANALİZ										
Öğrenci					Numara		Sınıf													
ELA MELİS KOÇAK					167		8-XX													
Puan Türü	Puan	Genel Ortalama	Dereceler																	
			Snf	Kurum	İlçe	İl	Genel													
LGS	▼ 365,930	382,190	89	99	114	868	4610			Katılımlar:										
			105	116	151	1268	7342													
Ders	Soru	Doğru	Yanlış	Net	Başarı %	Sınıf Ort.	Kurum Ort.	Genel Ort.												
Türkçe	20	12	8	9,33	47	▼14,17	▼14,18	▼12,18												
Tarih	10	9	1	8,67	87	▲7,19	▲7,24	▲6,23												
Din K.ve A.B.	10	6	3	5,00	50	▼8,55	▼8,57	▼7,85												
İngilizce	10	10	0	10,00	100	▲8,86	▲8,94	▲7,43												
Matematik	20	14	2	13,33	67	▼13,93	▼13,93	▲11,12												
Fen	20	10	7	7,67	38	▼15,39	▼15,49	▼12,27												
Toplam:		90	61	21	54,00	60	▼68,10	▼68,34	▼57,07											
Soru No	12345678901234567890																			
Sözel (TÜR)	CadcBDBDAdBacCCAcDdA																			
Cevap Anh.	B	CBCDBDBDACBDACCABCD																		
Sözel (TAR)	AbCBADDcBD																			
Cevap Anh.	B	AACBADDcBD																		
Sözel (DİN)	ACdaCBdD C																			
Cevap Anh.	B	ACABCBADDC																		
Sözel (İNG)	ABCBDACDBD																			
Cevap Anh.	B	ABCBDACDBD																		
Sayısal (MAT)	BBDdC cDBDABA ADDD																			
Cevap Anh.	B	BBDCCADBDABABBADDDC																		
Sayısal (FEN)	dA CaBaC cBC AAdCcAB																			
Cevap Anh.	B	BABCBDCCDBCDAAACDAB																		

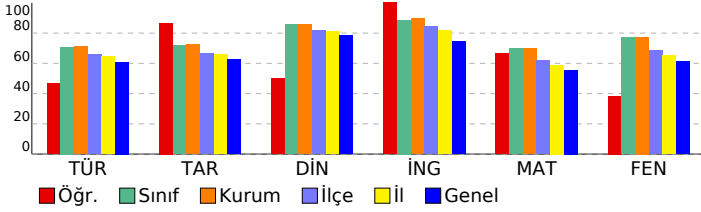

Sözel (TÜR)	S	D	Y	B%
Türkçe				
Bağlamdan yararlanarak bilmediği kelime ve kelime gruplarının anlamını tahmin eder.	2	0	2	0
Deyim, atasözü ve özdeyişlerin metne katkısını belirler.	1	1	0	100
Okudukları ile ilgili çıkarımlarda bulunur.	2	1	1	50
Metindeki iş ve işlem basamaklarını kavrar.	1	1	0	100
Metindeki anlatım biçimlerini belirler.	1	0	1	0
Metinden hareketle söz varlığını geliştirmeye yönelik çözümlere yapabilmeye	1	0	1	0
Hikâye edici metin yazar.	1	1	0	100
Okuduklarında kullanılan düşünceyi geliştirme yollarını belirler.	1	1	0	100
Grafik, tablo ve çizelgeyle sunulan bilgileri yorumlar.	1	1	0	100
Metnin ana fikrini/ana duygusunu belirler.	2	2	0	100
Metindeki yardımcı fikirleri belirler.	1	1	0	100
Görsellerle ilgili sorulan cevaplar.	1	1	0	100
Cümlelerin öğelerini ayırt eder.	1	0	1	0
Filimsilerin cümledeki işlevlerini kavrar.	1	0	1	0
Yazdıklarını düzenler.	1	0	1	0
Noktalamaya işaretlerine dikkat ederek sesli ve sessiz okur.	1	1	0	100
KAZANIM BELİRTİLMEMİŞ	1	1	0	100
Sözel (TAR)				
Tarih				
Mustafa Kemal'in askerlik hayatı ile ilgili olayları ve olguları onun kişilik özellikleri ile ilişkilendirir.	1	1	0	100
Birinci Dünya Savaşı'nda Osmanlı Devleti'nin durumu hakkında çıkarımlarda bulunur.	1	1	0	100
Misakımlı'nın kabulünü ve Büyük Millet Meclisinin açılışını vatanın bütünlüğü esası ile ""ulusal egemenlik"" ve ""ta	1	0	1	0
Kuvâ-yı Milliye'nin oluşum sürecini ve sonrasında meydana gelen gelişmeleri kavrar.	1	0	1	100
Millî Mücadele Dönemi'nde Doğu Cephesi ve Güney Cephesi'nde meydana gelen gelişmeleri kavrar.	2	2	0	100
Millî Mücadele'nin zor bir döneminde Maarif Kongresi yapan Atatürk'ün, millî ve çağdaş eğitime verdiği önemi kavrar	1	1	0	100
Büyük Millet Meclisine karşı ayaklanmalar ile ayaklanmaların bastırılması için alınan tedbirleri analiz eder.	1	1	0	100
Millî Mücadele Dönemi'nde Batı Cephesi'nde meydana gelen gelişmeleri kavrar.	1	1	0	100
KAZANIM BELİRTİLMEMİŞ	1	1	0	100
Sözel (DİN)				
Din K.ve A.B.				
Ayet el-Kürsî'yi okur, anlamını söyler.	1	0	1	0
Zekât, infak ve sadakanın bireysel ve toplumsal önemini fark eder.	1	1	0	100
Hz. Şuayb'in (a.s.) hayatını ana hatlarıyla tanıtır.	1	1	0	100
Ma'n suresini okur, anlamını söyler.	1	0	1	0
Din, birey ve toplum arasındaki ilişkiyi yorumlar.	1	1	0	100
KAZANIM BELİRTİLMEMİŞ	5	3	1	60
Sözel (İNG)				
İngilizce				
Students will be able to talk about comparisons, preferences and their reasons.	1	1	0	100
Students will be able to follow a phone conversation.	1	1	0	100
KAZANIM BELİRTİLMEMİŞ	8	8	0	100
Sayısal (MAT)				
Matematik				
İki doğal sayının en büyük ortak bölenini (EBOB) ve en küçük ortak katını (EKOK) hesaplar, ilgili problemleri çözer.	2	2	0	100
Olasılık değerinin 0 ile 1 arasında (0 ve 1 dâhil) olduğunu anlar.	1	1	0	100
Verilen pozitif tam sayıların pozitif tam sayı çarpanlarını bulur, pozitif tam sayıların pozitif tam sayı çarpanlarını üslü	1	1	0	100
Kareköklü ifadelerde çarpma ve bölme işlemlerini yapar.	1	1	0	100
Ondalık ifadelerin kareköklerini belirler.	1	0	0	0
Verileri sütun, daire veya çizgi grafiği ile gösterir ve bu gösterimler arasında uygun olan dönüşümleri yapar.	1	0	0	0
Basit cebirsel ifadeleri anlar ve farklı biçimlerde yazar.	1	1	0	100
Basit bir olayın olma olasılığını hesaplar.	1	1	0	100
Tam kare olmayan kareköklü bir sayının hangi iki doğal sayı arasında olduğunu belirler.	1	1	0	100
En fazla üç veri grubuna ait çizgi ve sütun grafiklerini yorumlar.	2	1	1	50
Üslü ifadelerle ilgili temel kuralları anlar, birbirine denk ifadeler oluşturur.	2	1	0	50
"Daha fazla", "eşit", "daha az" olasılıklı olayları ayırt eder, örnek verir.	1	1	0	100
Kareköklü ifadelerde toplama ve çıkarma işlemlerini yapar.	2	1	0	50
Çok büyük ve çok küçük sayıları bilimsel gösterimle ifade eder ve karşılaştırır.	1	1	0	100
Eşit şansa sahip olan olaylarda her bir çıkışının olasılık değerinin eşit olduğunu ve bu değerlerin 1/n olduğunu açıklar.	1	0	1	0
Sayıların ondalık gösterimlerini 10'un tam sayı kuvvetlerini kullanarak çözümler.	1	1	0	100
Sayısal (FEN)				
Fen				
KAZANIM BELİRTİLMEMİŞ	20	10	7	50

SONUÇ BELGESİ										Paraf 0147480803 8. Sınıf İnteraktif Deneme 3										
İSTANBUL / BEYLİKDÜZÜ / DÜNYA ETÜT MERKEZİ										DERSLERE GÖRE ANALİZ										
Öğrenci					Numara		Sınıf													
ELİF BOZKURT					0		8-XX													
Puan Türü		Puan		Genel Ortalama		Dereceler														
LGS		▲ 419,431		382,190		Snf	Kurum	İlçe	İl	Genel										
						61	68	73	590	2959										
						105	116	151	1268	7342										
Ders		Soru	Doğru	Yanlış	Net	Başarı %	Sınıf Ort.	Kurum Ort.	Genel Ort.											
Türkçe		20	17	3	16,00	80	▲ 14,17	▲ 14,18	▲ 12,18											
Tarih		10	7	3	6,00	60	▼ 7,19	▼ 7,24	▼ 6,23											
Din K.ve A.B.		10	6	1	5,67	57	▼ 8,55	▼ 8,57	▼ 7,85											
İngilizce		10	10	0	10,00	100	▲ 8,86	▲ 8,94	▲ 7,43											
Matematik		20	16	4	14,67	73	▲ 13,93	▲ 13,93	▲ 11,12											
Fen		20	15	4	13,67	68	▼ 15,39	▼ 15,49	▲ 12,27											
Toplam:		90	71	15	66,00	73	▼ 68,10	▼ 68,34	▲ 57,07											
Soru No		12345678901234567890																		
Sözel (TÜR)		CBaABDABdDACCACDBCDa																		
Cevap Anh.		A																		
Sözel (TAR)		CBAdCBdCda																		
Cevap Anh.		A																		
Sözel (DİN)		CAC DCBb																		
Cevap Anh.		A																		
Sözel (İNG)		BABCBDBACD																		
Cevap Anh.		A																		
Sayısal (MAT)		DdBABaADDdCBCCDCbDa																		
Cevap Anh.		A																		
Sayısal (FEN)		BBACbd DcAcGADCDcBA																		
Cevap Anh.		A																		

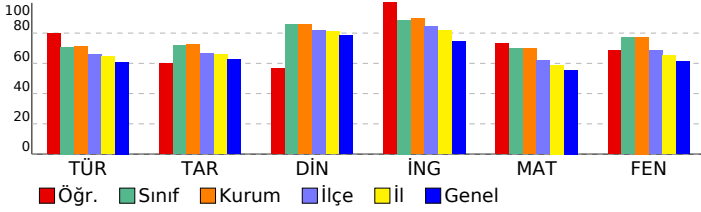

Sözel (TÜR)	S	D	Y	B%
Türkçe				
Bağlamdan yararlanarak bilmediği kelime ve kelime gruplarının anlamını tahmin eder.	2	1	1	50
Deyim, atasözü ve özyeşilerin metne katkısını belirler.	1	1	0	100
Okudukları ile ilgili çıkarımlarda bulunur.	2	2	0	100
Metindeki iş ve işlem basamaklarını kavrar.	1	1	0	100
Metindeki anlatım biçimlerini belirler.	1	1	0	100
Metinden hareketle söz varlığını geliştirmeye yönelik çözümlere yapabile	1	0	1	0
Hikâye edici metin yazar.	1	1	0	100
Okuduklarında kullanılan düşünceyi geliştirme yollarını belirler.	1	1	0	100
Grafik, tablo ve çizelgeyle sunulan bilgileri yorumlar.	1	1	0	100
Metnin ana fikrini/ana duygusunu belirler.	2	2	0	100
Metindeki yardımcı fikirleri belirler.	1	1	0	100
Görsellerle ilgili sorulan cevaplar.	1	1	0	100
Cümlelerin öğelerini ayırt eder.	1	1	0	100
Filimsilerin cümledeki işlevlerini kavrar.	1	1	0	100
Yazdıklarını düzenler.	1	1	0	100
Noktalamaya işaretlerine dikkat ederek sesli ve sessiz okur.	1	0	1	0
KAZANIM BELİRTİLMEMİŞ	1	1	0	100
Sözel (TAR)				
Tarih				
Mustafa Kemal'in askerlik hayatı ile ilgili olayları ve olguları onun kişilik özellikleri ile ilişkilendirir.	1	1	0	100
Birinci Dünya Savaşı'nda Osmanlı Devleti'nin durumu hakkında çıkarımlarda bulunur.	1	1	0	100
Misakımillî'nin kabulünü ve Büyük Millet Meclisinin açılışını vatanın bütünlüğü esası ile ""ulusal egemenlik"" ve ""ta	1	0	1	0
Kuvâ-yı Milliye'nin oluşum sürecini ve sonrasında meydana gelen gelişmeleri kavrar.	1	1	0	100
Millî Mücadele Dönemi'nde Doğu Cephesi ve Güney Cephesi'nde meydana gelen gelişmeleri kavrar.	2	2	0	100
Millî Mücadele'nin zor bir döneminde Maarif Kongresi yapan Atatürk'ün, millî ve çağdaş eğitime verdiği önemi kavrar	1	1	0	100
Büyük Millet Meclisine karşı ayaklanmalar ile ayaklanmaların bastırılması için alınan tedbirleri analiz eder.	1	0	1	0
Millî Mücadele Dönemi'nde Batı Cephesi'nde meydana gelen gelişmeleri kavrar.	1	0	1	0
KAZANIM BELİRTİLMEMİŞ	1	1	0	100
Sözel (DİN)				
Din K.ve A.B.				
Ayet el-Kürsî'yi okur, anlamını söyler.	1	0	0	0
Zekât, infak ve sadakanın bireysel ve toplumsal önemini fark eder.	1	1	0	100
Hz. Şuayb'in (a.s.) hayatını ana hatlarıyla tanıtır.	1	1	0	100
Ma'n suresini okur, anlamını söyler.	1	0	0	0
Din, birey ve toplum arasındaki ilişkiyi yorumlar.	1	0	0	0
KAZANIM BELİRTİLMEMİŞ	5	4	1	80
Sözel (İNG)				
İngilizce				
Students will be able to talk about comparisons, preferences and their reasons.	1	1	0	100
Students will be able to follow a phone conversation.	1	1	0	100
KAZANIM BELİRTİLMEMİŞ	8	8	0	100
Sayısal (MAT)				
Matematik				
İki doğal sayının en büyük ortak bölenini (EBOB) ve en küçük ortak katını (EKOK) hesaplar, ilgili problemleri çözer.	2	1	1	50
Olasılık değerinin 0 ile 1 arasında (0 ve 1 dâhil) olduğunu anlar.	1	0	1	0
Verilen pozitif tam sayıların pozitif tam sayı çarpanlarını bulur, pozitif tam sayıların pozitif tam sayı çarpanlarını üslü	1	1	0	100
Kareköklü ifadelerde çarpma ve bölme işlemlerini yapar.	1	1	0	100
Ondalık ifadelerin kareköklerini belirler.	1	1	0	100
Verileri sütun, daire veya çizgi grafiği ile gösterir ve bu gösterimler arasında uygun olan dönüşümleri yapar.	1	0	1	0
Basit cebirsel ifadeleri anlar ve farklı biçimlerde yazar.	1	1	0	100
Basit bir olayın olma olasılığını hesaplar.	1	1	0	100
Tam kare olmayan kareköklü bir sayının hangi iki doğal sayı arasında olduğunu belirler.	1	1	0	100
En fazla üç veri grubuna ait çizgi ve sütun grafiklerini yorumlar.	2	2	0	100
Üslü ifadelerle ilgili temel kuralları anlar, birbirine denk ifadeler oluşturur.	2	2	0	100
"Daha fazla", "eşit", "daha az" olasılıklı olayları ayırt eder, örnek verir.	1	1	0	100
Kareköklü ifadelerde toplama ve çıkarma işlemlerini yapar.	2	2	0	100
Çok büyük ve çok küçük sayıları bilimsel gösterimle ifade eder ve karşılaştırır.	1	1	0	100
Eşit şansa sahip olan olaylarda her bir çıkışının olasılık değerinin eşit olduğunu ve bu değerinin 1/n olduğunu açıklar.	1	0	1	0
Sayıların ondalık gösterimlerini 10'un tam sayı kuvvetlerini kullanarak çözümler.	1	1	0	100
Sayısal (FEN)				
Fen				
KAZANIM BELİRTİLMEMİŞ	20	15	4	75

SONUÇ BELGESİ										Paraf 0147480803 8. Sınıf İnteraktif Deneme 3										
İSTANBUL / BEYLİKDÜZÜ / DÜNYA ETÜT MERKEZİ										DERSLERE GÖRE ANALİZ										
Öğrenci					Numara		Sınıf													
ELİF DURLAK					0		8-XX													
Puan Türü	Puan	Genel Ortalama	Dereceler																	
			Snf	Kurum	İlçe	İl	Genel													
LGS	▲ 481,436	382,190	12	12	12	94	393													
Katılımlar:			105	116	151	1268	7342													
Ders	Soru	Doğru	Yanlış	Net	Başarı %	Sınıf Ort.	Kurum Ort.	Genel Ort.												
Türkçe	20	18	2	17,33	87	▲ 14,17	▲ 14,18	▲ 12,18												
Tarih	10	10	0	10,00	100	▲ 7,19	▲ 7,24	▲ 6,23												
Din K.ve A.B.	10	9	1	8,67	87	▲ 8,55	▲ 8,57	▲ 7,85												
İngilizce	10	10	0	10,00	100	▲ 8,86	▲ 8,94	▲ 7,43												
Matematik	20	20	0	20,00	100	▲ 13,93	▲ 13,93	▲ 11,12												
Fen	20	19	1	18,67	93	▲ 15,39	▲ 15,49	▲ 12,27												
Toplam:		90	86	4	84,67	94	▲ 68,10	▲ 68,34	▲ 57,07											
Soru No	12345678901234567890																			
Sözel (TÜR)	CBCDBDBDACBaACCaBBDa																			
Cevap Anh.	B	CBCDBDBDACBDACCABCDA																		
Sözel (TAR)	AACBADDCCBD																			
Cevap Anh.	B	AACBADDCCBD																		
Sözel (DİN)	dCABCBADDC																			
Cevap Anh.	B	ACABCBADDC																		
Sözel (İNG)	ABCBDACDBD																			
Cevap Anh.	B	ABCBDACDBD																		
Sayısal (MAT)	BBDCCADBDABABBADDDC																			
Cevap Anh.	B	BBDCCADBDABABBADDDC																		
Sayısal (FEN)	BABCBDDCCDBCDAAACDAB																			
Cevap Anh.	B	BABCBDDCCDBCDAAACDAB																		

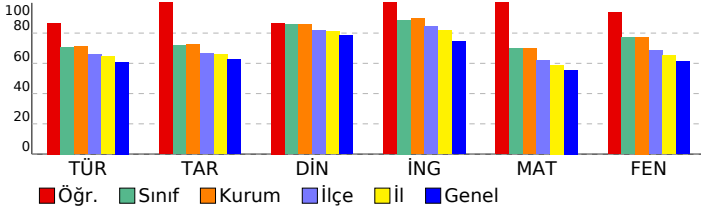

Sözel (TÜR)	S	D	Y	B%
Türkçe				
Bağlamdan yararlanarak bilmediği kelime ve kelime gruplarının anlamını tahmin eder.	2	1	1	50
Deyim, atasözü ve özdeyişlerin metne katkısını belirler.	1	1	0	100
Okudukları ile ilgili çıkarımlarda bulunur.	2	2	0	100
Metindeki iş ve işlem basamaklarını kavrar.	1	1	0	100
Metindeki anlatım biçimlerini belirler.	1	1	0	100
Metinden hareketle söz varlığını geliştirmeye yönelik çözümlere yapabile	1	0	1	0
Hikâye edici metin yazar.	1	1	0	100
Okuduklarında kullanılan düşünceyi geliştirme yollarını belirler.	1	1	0	100
Grafik, tablo ve çizelgeyle sunulan bilgileri yorumlar.	1	1	0	100
Metnin ana fikrini/ana duygusunu belirler.	2	2	0	100
Metindeki yardımcı fikirleri belirler.	1	1	0	100
Görsellerle ilgili sorulan cevaplar.	1	1	0	100
Cümlelerin öğelerini ayırt eder.	1	1	0	100
Filimsilerin cümledeki işlevlerini kavrar.	1	1	0	100
Yazdıklarını düzenler.	1	1	0	100
Noktalamaya işaretlerine dikkat ederek sesli ve sessiz okur.	1	1	0	100
KAZANIM BELİRTİLMEMİŞ	1	1	0	100
Sözel (TAR)				
Tarih				
Mustafa Kemal'in askerlik hayatı ile ilgili olayları ve olguları onun kişilik özellikleri ile ilişkilendirir.	1	1	0	100
Birinci Dünya Savaşı'nda Osmanlı Devleti'nin durumu hakkında çıkarımlarda bulunur.	1	1	0	100
Misakımlı'nın kabulünü ve Büyük Millet Meclisinin açılışını vatanın bütünlüğü esası ile "ulusal egemenlik" ve "ta	1	1	0	100
Kuvâ-yı Milliye'nin oluşum sürecini ve sonrasında meydana gelen gelişmeleri kavrar.	1	1	0	100
Millî Mücadele Dönemi'nde Doğu Cephesi ve Güney Cephesi'nde meydana gelen gelişmeleri kavrar.	2	2	0	100
Millî Mücadele'nin zor bir döneminde Maarif Kongresi yapan Atatürk'ün, millî ve çağdaş eğitime verdiği önemi kavrar	1	1	0	100
Büyük Millet Meclisine karşı ayaklanmalar ile ayaklanmaların bastırılması için alınan tedbirleri analiz eder.	1	1	0	100
Millî Mücadele Dönemi'nde Batı Cephesi'nde meydana gelen gelişmeleri kavrar.	1	1	0	100
KAZANIM BELİRTİLMEMİŞ	1	1	0	100
Sözel (DİN)				
Din K.ve A.B.				
Ayet el-Kürsî'yi okur, anlamını söyler.	1	1	0	100
Zekât, infak ve sadakanın bireysel ve toplumsal önemini fark eder.	1	0	1	0
Hz. Şuayb'in (a.s.) hayatını ana hatlarıyla tanıtır.	1	1	0	100
Ma'n suresini okur, anlamını söyler.	1	1	0	100
Din, birey ve toplum arasındaki ilişkiyi yorumlar.	1	1	0	100
KAZANIM BELİRTİLMEMİŞ	5	5	0	100
Sözel (İNG)				
İngilizce				
Students will be able to talk about comparisons, preferences and their reasons.	1	1	0	100
Students will be able to follow a phone conversation.	1	1	0	100
KAZANIM BELİRTİLMEMİŞ	8	8	0	100
Sayısal (MAT)				
Matematik				
İki doğal sayının en büyük ortak bölenini (EBOB) ve en küçük ortak katını (EKOK) hesaplar, ilgili problemleri çözer.	2	2	0	100
Olasılık değerinin 0 ile 1 arasında (0 ve 1 dâhil) olduğunu anlar.	1	1	0	100
Verilen pozitif tam sayıların pozitif tam sayı çarpanlarını bulur, pozitif tam sayıların pozitif tam sayı çarpanlarını üslü	1	1	0	100
Kareköklü ifadelerde çarpma ve bölme işlemlerini yapar.	1	1	0	100
Ondalık ifadelerin kareköklerini belirler.	1	1	0	100
Verileri sütun, daire veya çizgi grafiği ile gösterir ve bu gösterimler arasında uygun olan dönüşümleri yapar.	1	1	0	100
Basit cebirsel ifadeleri anlar ve farklı biçimlerde yazar.	1	1	0	100
Basit bir olayın olma olasılığını hesaplar.	1	1	0	100
Tam kare olmayan kareköklü bir sayının hangi iki doğal sayı arasında olduğunu belirler.	1	1	0	100
En fazla üç veri grubuna ait çizgi ve sütun grafiklerini yorumlar.	2	2	0	100
Üslü ifadelerle ilgili temel kuralları anlar, birbirine denk ifadeler oluşturur.	2	2	0	100
"Daha fazla", "eşit", "daha az" olasılıklı olayları ayırt eder, örnek verir.	1	1	0	100
Kareköklü ifadelerde toplama ve çıkarma işlemlerini yapar.	2	2	0	100
Çok büyük ve çok küçük sayıları bilimsel gösterimle ifade eder ve karşılaştırır.	1	1	0	100
Eşit şansa sahip olan olaylarda her bir çıkışın olasılık değerinin eşit olduğunu ve bu değerlerin 1/n olduğunu açıklar.	1	1	0	100
Sayıların ondalık gösterimlerini 10'un tam sayı kuvvetlerini kullanarak çözümler.	1	1	0	100
Sayısal (FEN)				
Fen				
KAZANIM BELİRTİLMEMİŞ	20	19	1	95

SONUÇ BELGESİ										Paraf 0147480803 8. Sınıf İnteraktif Deneme 3																			
İSTANBUL / BEYLİKDÜZÜ / DÜNYA ETÜT MERKEZİ										DERSLERE GÖRE ANALİZ																			
Öğrenci					Numara		Sınıf			Sözel (TÜR)					S D Y B%														
ELİF İSSİ					0		8-XX			Türkçe					2 1 1 50														
Puan Türü		Puan		Genel Ortalama		Dereceler						Bağlamdan yararlanarak bilmediği kelime ve kelime gruplarının anlamını tahmin eder.					2 1 1 50												
LGS		▲ 474,269		382,190		Snf		Kurum		İlçe		İl		Genel		Deyim, atasözü ve özyeşilerin metne katkısını belirler.					1 1 0 100								
						16		17		18		146		662		Okudukları ile ilgili çıkarımlarda bulunur.					2 2 0 100								
						105		116		151		1268		7342		Metindeki iş ve işlem basamaklarını kavrar.					1 1 0 100								
																Metindeki anlatım biçimlerini belirler.					1 1 0 100								
																Metinden hareketle söz varlığını geliştirmeye yönelik çözümlere yapabile					1 0 1 0								
																Hikâye edici metin yazar.					1 1 0 100								
																Okuduklarında kullanılan düşünceyi geliştirme yollarını belirler.					1 1 0 100								
																Grafik, tablo ve çizelgeyle sunulan bilgileri yorumlar.					1 1 0 100								
																Metnin ana fikrini/ana duygusunu belirler.					2 2 0 100								
																Metindeki yardımcı fikirleri belirler.					1 1 0 100								
																Görsellerle ilgili sorulan cevaplar.					1 1 0 100								
																Cümlelerin öğelerini ayırt eder.					1 1 0 100								
																Filiillerin cümledeki işlevlerini kavrar.					1 1 0 100								
																Yazdıklarını düzenler.					1 1 0 100								
																Noktalamaya işaretlerine dikkat ederek sesli ve sessiz okur.					1 1 0 100								
																KAZANIM BELİRTİLMEMİŞ					1 1 0 100								
Katılımlar:										105		116		151		1268		7342		Sözel (TAR)									
Ders		Soru		Doğru		Yanlış		Net		Başarı %		Sınıf Ort.		Kurum Ort.		Genel Ort.		Tarih					S D Y B%						
Türkçe		20		18		2		17,33		87		▲ 14,17		▲ 14,18		▲ 12,18		Mustafa Kemal'in askerlik hayatı ile ilgili olayları ve olguları onun kişilik özellikleri ile ilişkilendirir.					1 1 0 100						
Tarih		10		10		0		10,00		100		▲ 7,19		▲ 7,24		▲ 6,23		Birinci Dünya Savaşı'nda Osmanlı Devleti'nin durumu hakkında çıkarımlarda bulunur.					1 1 0 100						
Din K.ve A.B.		10		9		1		8,67		87		▲ 8,55		▲ 8,57		▲ 7,85		Misakimilli'nin kabulünü ve Büyük Millet Meclisinin açılışını vatanın bütünlüğü esası ile "ulusal egemenlik" ve "ta					1 1 0 100						
İngilizce		10		10		0		10,00		100		▲ 8,86		▲ 8,94		▲ 7,43		Kuvâ-yı Milliye'nin oluşum sürecini ve sonrasında meydana gelen gelişmeleri kavrar.					1 1 0 100						
Matematik		20		18		2		17,33		87		▲ 13,93		▲ 13,93		▲ 11,12		Millî Mücadele Dönemi'nde Doğu Cephesi ve Güney Cephesi'nde meydana gelen gelişmeleri kavrar.					2 2 0 100						
Fen		20		20		0		20,00		100		▲ 15,39		▲ 15,49		▲ 12,27		Millî Mücadele'nin zor bir döneminde Maarif Kongresi yapan Atatürk'ün, millî ve çağdaş eğitime verdiği önemi kavrar.					1 1 0 100						
Toplam:		90		85		5		83,33		93		▲ 68,10		▲ 68,34		▲ 57,07		Büyük Millet Meclisine karşı ayaklanmalar ile ayaklanmaların bastırılması için alınan tedbirleri analiz eder.					1 1 0 100						
Soru No		12345678901234567890																		KAZANIM BELİRTİLMEMİŞ					1 1 0 100				
Sözel (TÜR)		CBCDBDBDAbDBDACCABGD																		Sözel (DİN)					S D Y B%				
Cevap Anh.		B CBCDBDBDACBDACCABCD																		Din K.ve A.B.					S D Y B%				
Sözel (TAR)		AACBADDCCBD																		Ayet el-Kürsî'yi okur, anlamını söyler.					1 1 0 100				
Cevap Anh.		B AACBADDCCBD																		Zekât, infak ve sadakanın bireysel ve toplumsal önemini fark eder.					1 0 1 0				
Sözel (DİN)		dCABCBADDC																		Hz. Şuayb'in (a.s.) hayatını ana hatlarıyla tanıtır.					1 1 0 100				
Cevap Anh.		B ACABCBADDC																		Ma'n suresini okur, anlamını söyler.					1 1 0 100				
Sözel (İNG)		ABCBDACDBD																		Din, birey ve toplum arasındaki ilişkiyi yorumlar.					1 1 0 100				
Cevap Anh.		B ABCBDACDBD																		KAZANIM BELİRTİLMEMİŞ					5 5 0 100				
Sayısal (MAT)		BBDCCCADBDABAdBAcDCC																		İngilizce					S D Y B%				
Cevap Anh.		B BBDCCCADBDABABBADDDC																		Students will be able to talk about comparisons, preferences and their reasons.					1 1 0 100				
Sayısal (FEN)		BABCBDCCDCCDAACDAB																		Students will be able to follow a phone conversation.					1 1 0 100				
Cevap Anh.		B BABCBDCCDCCDAACDAB																		KAZANIM BELİRTİLMEMİŞ					8 8 0 100				
																				Matematik					S D Y B%				
																				İki doğal sayının en büyük ortak bölenini (EBOB) ve en küçük ortak katını (EKOK) hesaplar, ilgili problemleri çözer.					2 2 0 100				
																				Olasılık değerinin 0 ile 1 arasında (0 ve 1 dâhil) olduğunu anlar.					1 1 0 100				
																				Verilen pozitif tam sayıların pozitif tam sayı çarpanlarını bulur, pozitif tam sayıların pozitif tam sayı çarpanlarını üslü					1 1 0 100				
																				Kareköklü ifadelerde çarpma ve bölme işlemlerini yapar.					1 1 0 100				
																				Ondalık ifadelerin kareköklerini belirler.					1 0 1 0				
																				Verileri sütun, daire veya çizgi grafiği ile gösterir ve bu gösterimler arasında uygun olan dönüşümleri yapar.					1 1 0 100				
																				Basit cebirsel ifadeleri anlar ve farklı biçimlerde yazar.					1 1 0 100				
																				Basit bir olayın olma olasılığını hesaplar.					1 0 1 0				
																				Tam kare olmayan kareköklü bir sayının hangi iki doğal sayı arasında olduğunu belirler.					1 1 0 100				
																				En fazla üç veri grubuna ait çizgi ve sütun grafiklerini yorumlar.					2 2 0 100				
																				Üslü ifadelerle ilgili temel kuralları anlar, birbirine denk ifadeler oluşturur.					2 2 0 100				
																				"Daha fazla", "eşit", "daha az" olasılıklı olayları ayırt eder, örnek verir.					1 1 0 100				
																				Kareköklü ifadelerde toplama ve çıkarma işlemlerini yapar.					2 2 0 100				
																				Çok büyük ve çok küçük sayıları bilimsel gösterimle ifade eder ve karşılaştırır.					1 1 0 100				
																				Eşit şansa sahip olan olaylarda her bir çıkışının olasılık değerinin eşit olduğunu ve bu değerlerin 1/n olduğunu açıklar.					1 1 0 100				
																				Sayıların ondalık gösterimlerini 10'un tam sayı kuvvetlerini kullanarak çözümler.					1 1 0 100				
Sayısal (FEN)		Fen																		S D Y B%									
Cevap Anh.		B KAZANIM BELİRTİLMEMİŞ																		20 20 0 100									

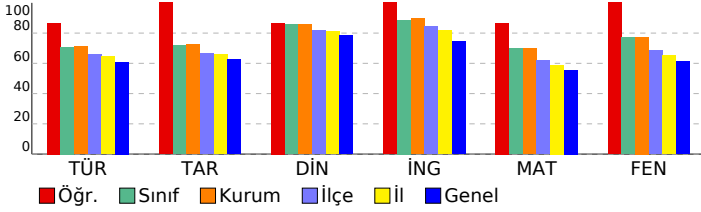

SONUÇ BELGESİ										Paraf 0147480803 8. Sınıf İnteraktif Deneme 3										
İSTANBUL / BEYLİKDÜZÜ / DÜNYA ETÜT MERKEZİ										DERSLERE GÖRE ANALİZ										
Öğrenci					Numara		Sınıf			Sözel (TÜR)					S D Y B%					
ELİF ÖZTÜRK					0		8-XX			Türkçe					2 1 1 50					
Puan Türü		Puan		Genel Ortalama		Dereceler					Bağlamdan yararlanarak bilmediği kelime ve kelime gruplarının anlamını tahmin eder.					1 1 0 100				
LGS		▲ 464,014		382,190		Snf	Kurum	İlçe	İl	Genel	Deyim, atasözü ve özdeyişlerin metne katkısını belirler.					2 2 0 100				
						24	26	27	232	1114	Okudukları ile ilgili çıkarımlarda bulunur.					1 1 0 100				
						105	116	151	1268	7342	Metindeki iş ve işlem basamaklarını kavrar.					1 1 0 100				
						105	116	151	1268	7342	Metindeki anlatım biçimlerini belirler.					1 1 0 100				
						105	116	151	1268	7342	Metinden hareketle söz varlığını geliştirmeye yönelik çözümlere yapabile					1 1 0 100				
						105	116	151	1268	7342	Hikâye edici metin yazar.					1 1 0 100				
						105	116	151	1268	7342	Okuduklarında kullanılan düşünceyi geliştirme yollarını belirler.					1 1 0 100				
						105	116	151	1268	7342	Grafik, tablo ve çizelgeyle sunulan bilgileri yorumlar.					1 1 0 100				
						105	116	151	1268	7342	Metnin ana fikrini/ana duygusunu belirler.					2 2 0 100				
						105	116	151	1268	7342	Metindeki yardımcı fikirleri belirler.					1 1 0 100				
						105	116	151	1268	7342	Görsellerle ilgili sorulan cevaplar.					1 1 0 100				
						105	116	151	1268	7342	Cümlelerin öğelerini ayırt eder.					1 1 0 100				
						105	116	151	1268	7342	Filiillerin cümledeki işlevlerini kavrar.					1 1 0 100				
						105	116	151	1268	7342	Yazdıklarını düzenler.					1 1 0 100				
						105	116	151	1268	7342	Noktalamaya işaretlerine dikkat ederek sesli ve sessiz okur.					1 1 0 100				
						105	116	151	1268	7342	KAZANIM BELİRTİLMEMİŞ					1 1 0 100				
						105	116	151	1268	7342	Sözel (TAR)					S D Y B%				
						105	116	151	1268	7342	Tarih					1 1 0 100				
						105	116	151	1268	7342	Mustafa Kemal'in askerlik hayatı ile ilgili olayları ve olguları onun kişilik özellikleri ile ilişkilendirir.					1 1 0 100				
						105	116	151	1268	7342	Birinci Dünya Savaşı'nda Osmanlı Devleti'nin durumu hakkında çıkarımlarda bulunur.					1 1 0 100				
						105	116	151	1268	7342	Misakımillî'nin kabulünü ve Büyük Millet Meclisinin açılışını vatanın bütünlüğü esası ile "ulusal egemenlik" ve "ta					1 1 0 100				
						105	116	151	1268	7342	Kuvâ-yı Milliye'nin oluşum sürecini ve sonrasında meydana gelen gelişmeleri kavrar.					1 1 0 100				
						105	116	151	1268	7342	Millî Mücadele Dönemi'nde Doğu Cephesi ve Güney Cephesi'nde meydana gelen gelişmeleri kavrar.					2 2 0 100				
						105	116	151	1268	7342	Millî Mücadele'nin zor bir döneminde Maarif Kongresi yapan Atatürk'ün, millî ve çağdaş eğitime verdiği önemi kavrar					1 1 0 100				
						105	116	151	1268	7342	Büyük Millet Meclisine karşı ayaklanmalar ile ayaklanmaların bastırılması için alınan tedbirleri analiz eder.					1 1 0 100				
						105	116	151	1268	7342	Millî Mücadele Dönemi'nde Batı Cephesi'nde meydana gelen gelişmeleri kavrar.					1 1 0 100				
						105	116	151	1268	7342	KAZANIM BELİRTİLMEMİŞ					1 0 1 0				
						105	116	151	1268	7342	Sözel (DİN)					S D Y B%				
						105	116	151	1268	7342	Din K.ve A.B.					1 1 0 100				
						105	116	151	1268	7342	Ayet el-Kürsî'yi okur, anlamını söyler.					1 1 0 100				
						105	116	151	1268	7342	Zekât, infak ve sadakanın bireysel ve toplumsal önemini fark eder.					1 1 0 100				
						105	116	151	1268	7342	Hz. Şuayb'in (a.s.) hayatını ana hatlarıyla tanıtır.					1 1 0 100				
						105	116	151	1268	7342	Ma'n suresini okur, anlamını söyler.					1 1 0 100				
						105	116	151	1268	7342	Din, birey ve toplum arasındaki ilişkiyi yorumlar.					1 1 0 100				
						105	116	151	1268	7342	KAZANIM BELİRTİLMEMİŞ					5 5 0 100				
						105	116	151	1268	7342	Sözel (İNG)					S D Y B%				
						105	116	151	1268	7342	İngilizce					1 1 0 100				
						105	116	151	1268	7342	Students will be able to talk about comparisons, preferences and their reasons.					1 1 0 100				
						105	116	151	1268	7342	Students will be able to follow a phone conversation.					1 1 0 100				
						105	116	151	1268	7342	KAZANIM BELİRTİLMEMİŞ					8 8 0 100				
						105	116	151	1268	7342	Sayısal (MAT)					S D Y B%				
						105	116	151	1268	7342	Matematik					2 2 0 100				
						105	116	151	1268	7342	İki doğal sayının en büyük ortak bölenini (EBOB) ve en küçük ortak katını (EKOK) hesaplar, ilgili problemleri çözer.					1 1 0 100				
						105	116	151	1268	7342	Olasılık değerinin 0 ile 1 arasında (0 ve 1 dâhil) olduğunu anlar.					1 1 0 100				
						105	116	151	1268	7342	Verilen pozitif tam sayıların pozitif tam sayı çarpanlarını bulur, pozitif tam sayıların pozitif tam sayı çarpanlarını üslü					1 1 0 100				
						105	116	151	1268	7342	Kareköklü ifadelerde çarpma ve bölme işlemlerini yapar.					1 1 0 100				
						105	116	151	1268	7342	Ondalık ifadelerin kareköklerini belirler.					1 1 0 100				
						105	116	151	1268	7342	Verileri sütun, daire veya çizgi grafiği ile gösterir ve bu gösterimler arasında uygun olan dönüşümleri yapar.					1 1 0 100				
						105	116	151	1268	7342	Basit cebirsel ifadeleri anlar ve farklı biçimlerde yazar.					1 1 0 100				
						105	116	151	1268	7342	Basit bir olayın olma olasılığını hesaplar.					1 1 0 100				
						105	116	151	1268	7342	Tam kare olmayan kareköklü bir sayının hangi iki doğal sayı arasında olduğunu belirler.					1 1 0 100				
						105	116	151	1268	7342	En fazla üç veri grubuna ait çizgi ve sütun grafiklerini yorumlar.					2 2 0 100				
						105	116	151	1268	7342	Üslü ifadelerle ilgili temel kuralları anlar, birbirine denk ifadeler oluşturur.					2 1 1 50				
						105	116	151	1268	7342	"Daha fazla", "eşit", "daha az" olasılıklı olayları ayırt eder, örnek verir.					1 1 0 100				
						105	116	151	1268	7342	Kareköklü ifadelerde toplama ve çıkarma işlemlerini yapar.					2 2 0 100				
						105	116	151	1268	7342	Çok büyük ve çok küçük sayıları bilimsel gösterimle ifade eder ve karşılaştırır.					1 0 1 0				
						105	116	151	1268	7342	Eşit şansa sahip olan olaylarda her bir çıkışın olasılık değerinin eşit olduğunu ve bu değerlerin 1/n olduğunu açıklar.					1 1 0 100				
						105	116	151	1268	7342	Sayıların ondalık gösterimlerini 10'un tam sayı kuvvetlerini kullanarak çözümler.					1 1 0 100				
						105	116	151	1268	7342	Sayısal (FEN)					S D Y B%				
						105	116	151	1268	7342	Fen					20 18 2 90				
						105	116	151	1268	7342	KAZANIM BELİRTİLMEMİŞ									

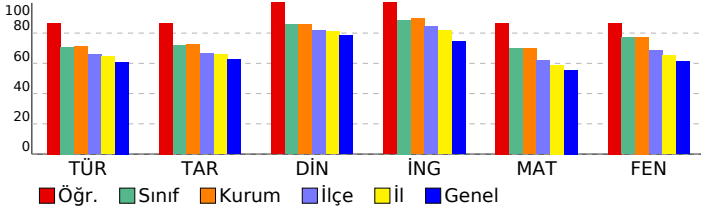

SONUÇ BELGESİ										Paraf 0147480803 8. Sınıf İnteraktif Deneme 3										
İSTANBUL / BEYLİKDÜZÜ / DÜNYA ETÜT MERKEZİ										DERSLERE GÖRE ANALİZ										
Öğrenci					Numara		Sınıf													
ELİF SERBEST					0		8-XX													
Puan Türü	Puan	Genel Ortalama	Dereceler																	
			Snf	Kurum	İlçe	İl	Genel													
LGS	▲ 459,563	382,190	28	31	32	270	1306													
Katılımlar:			105	116	151	1268	7342													
Ders	Soru	Doğru	Yanlış	Net	Başarı %	Sınıf Ort.	Kurum Ort.	Genel Ort.												
Türkçe	20	16	4	14,67	73	▲ 14,17	▲ 14,18	▲ 12,18												
Tarih	10	10	0	10,00	100	▲ 7,19	▲ 7,24	▲ 6,23												
Din K.ve A.B.	10	10	0	10,00	100	▲ 8,55	▲ 8,57	▲ 7,85												
İngilizce	10	10	0	10,00	100	▲ 8,86	▲ 8,94	▲ 7,43												
Matematik	20	17	3	16,00	80	▲ 13,93	▲ 13,93	▲ 11,12												
Fen	20	20	0	20,00	100	▲ 15,39	▲ 15,49	▲ 12,27												
Toplam:		90	83	7	80,67	90	▲ 68,10	▲ 68,34	▲ 57,07											
Soru No	12345678901234567890																			
Sözel (TÜR)	CddcBDBDACBDACCABDA																			
Cevap Anh.	B	CBCDBDBDACBDACCABDA																		
Sözel (TAR)	AACBADDCCBD																			
Cevap Anh.	B	AACBADDCCBD																		
Sözel (DİN)	ACABCBADDC																			
Cevap Anh.	B	ACABCBADDC																		
Sözel (İNG)	ABCBDACDBD																			
Cevap Anh.	B	ABCBDACDBD																		
Sayısal (MAT)	BBDCCADBDdBABBACDDa																			
Cevap Anh.	B	BBDCCADBDdBABBADDDC																		
Sayısal (FEN)	BABCBDCCDBCDAAACDAB																			
Cevap Anh.	B	BABCBDCCDBCDAAACDAB																		

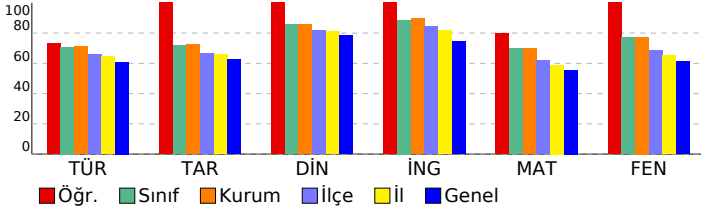

Sözel (TÜR)	S	D	Y	B%
Türkçe				
Bağlamdan yararlanarak bilmediği kelime ve kelime gruplarının anlamını tahmin eder.	2	2	0	100
Deyim, atasözü ve özyeşilerin metne katkısını belirler.	1	1	0	100
Okudukları ile ilgili çıkarımlarda bulunur.	2	2	0	100
Metindeki iş ve işlem basamaklarını kavrar.	1	1	0	100
Metindeki anlatım biçimlerini belirler.	1	1	0	100
Metinden hareketle söz varlığını geliştirmeye yönelik çözümlere yapabile	1	0	1	0
Hikâye edici metin yazar.	1	1	0	100
Okuduklarında kullanılan düşünceyi geliştirme yollarını belirler.	1	1	0	100
Grafik, tablo ve çizelgeyle sunulan bilgileri yorumlar.	1	1	0	100
Metnin ana fikrini/ana duygusunu belirler.	2	2	0	100
Metindeki yardımcı fikirleri belirler.	1	1	0	100
Görsellerle ilgili sorulan cevaplar.	1	1	0	100
Cümlelerin öğelerini ayırt eder.	1	0	1	0
Filimsilerin cümledeki işlevlerini kavrar.	1	0	1	0
Yazdıklarını düzenler.	1	0	1	0
Noktalamaya işaretlerine dikkat ederek sesli ve sessiz okur.	1	1	0	100
KAZANIM BELİRTİLMEMİŞ	1	1	0	100
Sözel (TAR)				
Tarih				
Mustafa Kemal'in askerlik hayatı ile ilgili olayları ve olguları onun kişilik özellikleri ile ilişkilendirir.	1	1	0	100
Birinci Dünya Savaşı'nda Osmanlı Devleti'nin durumu hakkında çıkarımlarda bulunur.	1	1	0	100
Misakımlı'nın kabulünü ve Büyük Millet Meclisinin açılışını vatanın bütünlüğü esası ile "ulusal egemenlik" ve "ta	1	1	0	100
Kuvâ-yı Milliye'nin oluşum sürecini ve sonrasında meydana gelen gelişmeleri kavrar.	1	1	0	100
Millî Mücadele Dönemi'nde Doğu Cephesi ve Güney Cephesi'nde meydana gelen gelişmeleri kavrar.	2	2	0	100
Millî Mücadele'nin zor bir döneminde Maarif Kongresi yapan Atatürk'ün, millî ve çağdaş eğitime verdiği önemi kavrar	1	1	0	100
Büyük Millet Meclisine karşı ayaklanmalar ile ayaklanmaların bastırılması için alınan tedbirleri analiz eder.	1	1	0	100
Millî Mücadele Dönemi'nde Batı Cephesi'nde meydana gelen gelişmeleri kavrar.	1	1	0	100
KAZANIM BELİRTİLMEMİŞ	1	1	0	100
Sözel (DİN)				
Din K.ve A.B.				
Ayet el-Kürsî'yi okur, anlamını söyler.	1	1	0	100
Zekât, infak ve sadakanın bireysel ve toplumsal önemini fark eder.	1	1	0	100
Hz. Şuayb'in (a.s.) hayatını ana hatlarıyla tanıtır.	1	1	0	100
Ma'n suresini okur, anlamını söyler.	1	1	0	100
Din, birey ve toplum arasındaki ilişkiyi yorumlar.	1	1	0	100
KAZANIM BELİRTİLMEMİŞ	5	5	0	100
Sözel (İNG)				
İngilizce				
Students will be able to talk about comparisons, preferences and their reasons.	1	1	0	100
Students will be able to follow a phone conversation.	1	1	0	100
KAZANIM BELİRTİLMEMİŞ	8	8	0	100
Sayısal (MAT)				
Matematik				
İki doğal sayının en büyük ortak bölenini (EBOB) ve en küçük ortak katını (EKOK) hesaplar, ilgili problemleri çözer.	2	2	0	100
Olasılık değerinin 0 ile 1 arasında (0 ve 1 dâhil) olduğunu anlar.	1	0	1	0
Verilen pozitif tam sayıların pozitif tam sayı çarpanlarını bulur, pozitif tam sayıların pozitif tam sayı çarpanlarını üslü	1	1	0	100
Kareköklü ifadelerde çarpma ve bölme işlemlerini yapar.	1	1	0	100
Ondalık ifadelerin kareköklerini belirler.	1	1	0	100
Verileri sütun, daire veya çizgi grafiği ile gösterir ve bu gösterimler arasında uygun olan dönüşümleri yapar.	1	1	0	100
Basit cebirsel ifadeleri anlar ve farklı biçimlerde yazar.	1	1	0	100
Basit bir olayın olma olasılığını hesaplar.	1	0	1	0
Tam kare olmayan kareköklü bir sayının hangi iki doğal sayı arasında olduğunu belirler.	1	1	0	100
En fazla üç veri grubuna ait çizgi ve sütun grafiklerini yorumlar.	2	2	0	100
Üslü ifadelerle ilgili temel kuralları anlar, birbirine denk ifadeler oluşturur.	2	1	1	50
"Daha fazla", "eşit", "daha az" olasılıklı olayları ayırt eder, örnek verir.	1	1	0	100
Kareköklü ifadelerde toplama ve çıkarma işlemlerini yapar.	2	2	0	100
Çok büyük ve çok küçük sayıları bilimsel gösterimle ifade eder ve karşılaştırır.	1	1	0	100
Eşit şansa sahip olan olaylarda her bir çıkışının olasılık değerinin eşit olduğunu ve bu değerlerin 1/n olduğunu açıklar.	1	1	0	100
Sayıların ondalık gösterimlerini 10'un tam sayı kuvvetlerini kullanarak çözümler.	1	1	0	100
Sayısal (FEN)				
Fen				
KAZANIM BELİRTİLMEMİŞ	20	20	0	100

SONUÇ BELGESİ										Paraf 0147480803 8. Sınıf İnteraktif Deneme 3										
İSTANBUL / BEYLİKDÜZÜ / DÜNYA ETÜT MERKEZİ										DERSLERE GÖRE ANALİZ										
Öğrenci					Numara		Sınıf													
ELYESA AYBAR					0		8-XX													
Puan Türü	Puan	Genel Ortalama	Dereceler					Genel												
			Snf	Kurum	İlçe	İl	Genel													
LGS	▲ 419,803	382,190	60	66	71	587	2943	Katılımlar: 105 116 151 1268 7342												
Ders	Soru	Doğru	Yanlış	Net	Başarı %	Sınıf Ort.	Kurum Ort.	Genel Ort.												
Türkçe	20	15	4	13,67	68	▼ 14,17	▼ 14,18	▲ 12,18												
Tarih	10	6	4	4,67	47	▼ 7,19	▼ 7,24	▼ 6,23												
Din K.ve A.B.	10	10	0	10,00	100	▲ 8,55	▲ 8,57	▲ 7,85												
İngilizce	10	9	1	8,67	87	▼ 8,86	▼ 8,94	▲ 7,43												
Matematik	20	17	2	16,33	82	▲ 13,93	▲ 13,93	▲ 11,12												
Fen	20	15	5	13,33	67	▼ 15,39	▼ 15,49	▲ 12,27												
Toplam:		90	72	16	66,67	74	▼ 68,10	▼ 68,34	▲ 57,07											
Soru No	12345678901234567890																			
Sözel (TÜR)	CabD DBDACBaACcABdDA																			
Cevap Anh.	B	CBCDBDBDACBDACCABCDA																		
Sözel (TAR)	dACBADcdBc																			
Cevap Anh.	B	AACBADDCCBD																		
Sözel (DİN)	ACABCBADDC																			
Cevap Anh.	B	ACABCBADDC																		
Sözel (İNG)	ABCcDACDBD																			
Cevap Anh.	B	ABCBDACDBD																		
Sayısal (MAT)	BBDCCaADBdABAcBADDD																			
Cevap Anh.	B	BBDCCADBDABABBADDDC																		
Sayısal (FEN)	BABCdCdCaDBaDAAdCDAB																			
Cevap Anh.	B	BABCBDCCDBCDAAACDAB																		

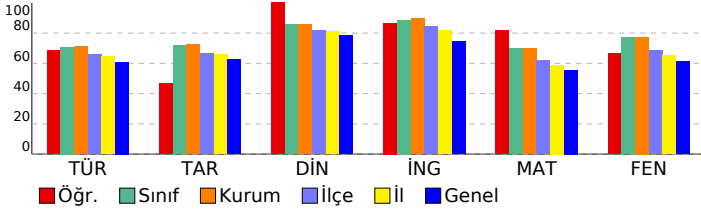

Sözel (TÜR)	S	D	Y	B%
Türkçe				
Bağlamdan yararlanarak bilmediği kelime ve kelime gruplarının anlamını tahmin eder.	2	1	1	50
Deyim, atasözü ve özyeşilerin metne katkısını belirler.	1	1	0	100
Okudukları ile ilgili çıkarımlarda bulunur.	2	2	0	100
Metindeki iş ve işlem basamaklarını kavrar.	1	1	0	100
Metindeki anlatım biçimlerini belirler.	1	1	0	100
Metinden hareketle söz varlığını geliştirmeye yönelik çözümlere yapabilmek	1	0	1	0
Hikâye edici metin yazar.	1	1	0	100
Okuduklarında kullanılan düşünceyi geliştirme yollarını belirler.	1	1	0	100
Grafik, tablo ve çizelgeyle sunulan bilgileri yorumlar.	1	1	0	100
Metnin ana fikrini/ana duygusunu belirler.	2	2	0	100
Metindeki yardımcı fikirleri belirler.	1	1	0	100
Görsellerle ilgili sorulan cevaplar.	1	1	0	100
Cümlelerin öğelerini ayırt eder.	1	0	1	0
Filimsilerin cümledeki işlevlerini kavrar.	1	0	1	0
Yazdıklarını düzenler.	1	1	0	100
Noktalamaya işaretlerine dikkat ederek sesli ve sessiz okur.	1	0	0	0
KAZANIM BELİRTİLMEMİŞ	1	1	0	100
Sözel (TAR)				
Tarih				
Mustafa Kemal'in askerlik hayatı ile ilgili olayları ve olguları onun kişilik özellikleri ile ilişkilendirir.	1	1	0	100
Birinci Dünya Savaşı'nda Osmanlı Devleti'nin durumu hakkında çıkarımlarda bulunur.	1	1	0	100
Misakımillî'nin kabulünü ve Büyük Millet Meclisinin açılışını vatanın bütünlüğü esası ile "ulusal egemenlik" ve "ta	1	1	0	100
Kuvâ-yı Milliye'nin oluşum sürecini ve sonrasında meydana gelen gelişmeleri kavrar.	0	1	0	0
Millî Mücadele Dönemi'nde Doğu Cephesi ve Güney Cephesi'nde meydana gelen gelişmeleri kavrar.	2	2	0	100
Millî Mücadele'nin zor bir döneminde Maarif Kongresi yapan Atatürk'ün, millî ve çağdaş eğitime verdiği önemi kavrar	1	0	1	0
Büyük Millet Meclisine karşı ayaklanmalar ile ayaklanmaların bastırılması için alınan tedbirleri analiz eder.	1	1	0	100
Millî Mücadele Dönemi'nde Batı Cephesi'nde meydana gelen gelişmeleri kavrar.	1	0	1	0
KAZANIM BELİRTİLMEMİŞ	1	0	1	0
Sözel (DİN)				
Din K.ve A.B.				
Ayet el-Kürsî'yi okur, anlamını söyler.	1	1	0	100
Zekât, infak ve sadakanın bireysel ve toplumsal önemini fark eder.	1	1	0	100
Hz. Şuayb'in (a.s.) hayatını ana hatlarıyla tanıtır.	1	1	0	100
Ma'n suresini okur, anlamını söyler.	1	1	0	100
Din, birey ve toplum arasındaki ilişkiyi yorumlar.	1	1	0	100
KAZANIM BELİRTİLMEMİŞ	5	5	0	100
Sözel (İNG)				
İngilizce				
Students will be able to talk about comparisons, preferences and their reasons.	1	1	0	100
Students will be able to follow a phone conversation.	1	1	0	100
KAZANIM BELİRTİLMEMİŞ	8	7	1	88
Sayısal (MAT)				
Matematik				
İki doğal sayının en büyük ortak bölenini (EBOB) ve en küçük ortak katını (EKOK) hesaplar, ilgili problemleri çözer.	2	2	0	100
Olasılık değerinin 0 ile 1 arasında (0 ve 1 dâhil) olduğunu anlar.	1	1	0	100
Verilen pozitif tam sayıların pozitif tam sayı çarpanlarını bulur, pozitif tam sayıların pozitif tam sayı çarpanlarını üslü	1	1	0	100
Kareköklü ifadelerde çarpma ve bölme işlemlerini yapar.	1	1	0	100
Ondalık ifadelerin kareköklerini belirler.	1	0	1	0
Verileri sütun, daire veya çizgi grafiği ile gösterir ve bu gösterimler arasında uygun olan dönüşümleri yapar.	1	1	0	100
Basit cebirsel ifadeleri anlar ve farklı biçimlerde yazar.	1	1	0	100
Basit bir olayın olma olasılığını hesaplar.	1	1	0	100
Tam kare olmayan kareköklü bir sayının hangi iki doğal sayı arasında olduğunu belirler.	1	1	0	100
En fazla üç veri grubuna ait çizgi ve sütun grafiklerini yorumlar.	2	2	0	100
Üslü ifadelerle ilgili temel kuralları anlar, birbirine denk ifadeler oluşturur.	2	1	0	50
"Daha fazla", "eşit", "daha az" olasılıklı olayları ayırt eder, örnek verir.	1	1	0	100
Kareköklü ifadelerde toplama ve çıkarma işlemlerini yapar.	2	1	1	50
Çok büyük ve çok küçük sayıları bilimsel gösterimle ifade eder ve karşılaştırır.	1	1	0	100
Eşit şansa sahip olan olaylarda her bir çıkışın olasılık değerinin eşit olduğunu ve bu değerlerin 1/n olduğunu açıklar.	1	1	0	100
Sayıların ondalık gösterimlerini 10'un tam sayı kuvvetlerini kullanarak çözümler.	1	1	0	100
Sayısal (FEN)				
Fen				
KAZANIM BELİRTİLMEMİŞ	20	15	5	75

SONUÇ BELGESİ										Paraf 0147480803 8. Sınıf İnteraktif Deneme 3									
İSTANBUL / BEYLİKDÜZÜ / DÜNYA ETÜT MERKEZİ										DERSLERE GÖRE ANALİZ									
Öğrenci					Numara		Sınıf												
EMİR * BAL					0		8-XX												
Puan Türü	Puan	Genel Ortalama	Dereceler																
			Snf	Kurum	İlçe	İl	Genel												
LGS	▲ 402,446	382,190	71	79	87	689	3571												
Katılımlar:			105	116	151	1268	7342												
Ders	Soru	Doğru	Yanlış	Net	Başarı %	Sınıf Ort.	Kurum Ort.	Genel Ort.											
Türkçe	20	16	3	15,00	75	▲ 14,17	▲ 14,18	▲ 12,18											
Tarih	10	6	4	4,67	47	▼ 7,19	▼ 7,24	▼ 6,23											
Din K.ve A.B.	10	8	1	7,67	77	▼ 8,55	▼ 8,57	▼ 7,85											
İngilizce	10	8	2	7,33	73	▼ 8,86	▼ 8,94	▼ 7,43											
Matematik	20	16	3	15,00	75	▲ 13,93	▲ 13,93	▲ 11,12											
Fen	20	13	7	10,67	53	▼ 15,39	▼ 15,49	▼ 12,27											
Toplam:		90	67	20	60,33	67	▼ 68,10	▼ 68,34	▲ 57,07										
Soru No	12345678901234567890																		
Sözel (TÜR)	CBDABDABdD CCAgDBCaB																		
Cevap Anh.	A CBDABDABCDACCACBDCDB																		
Sözel (TAR)	CBAbCBcAbb																		
Cevap Anh.	A CBAACBDADD																		
Sözel (DİN)	BdACAD CBA																		
Cevap Anh.	A BCACADDCBA																		
Sözel (İNG)	BABCDDBbAbD																		
Cevap Anh.	A BABCDDBDACD																		
Sayısal (MAT)	DABAdBAaDD BaCCDCADB																		
Cevap Anh.	A DABABBADDDCBCCDCADB																		
Sayısal (FEN)	BaAbcBCbAcCBbDaDDCBA																		
Cevap Anh.	A BBACDBCDAAACBADCCDCBA																		



Sözel (TÜR)	S	D	Y	B%
Türkçe				
Bağlamdan yararlanarak bilmediği kelime ve kelime gruplarının anlamını tahmin eder.	2	2	0	100
Deyim, atasözü ve özdeyişlerin metne katkısını belirler.	1	1	0	100
Okudukları ile ilgili çıkarımlarda bulunur.	2	2	0	100
Metindeki iş ve işlem basamaklarını kavrar.	1	1	0	100
Metindeki anlatım biçimlerini belirler.	1	1	0	100
Metinden hareketle söz varlığını geliştirmeye yönelik çözümlere yapabile	1	0	1	0
Hikâye edici metin yazar.	1	1	0	100
Okuduklarında kullanılan düşünceyi geliştirme yollarını belirler.	1	0	0	0
Grafik, tablo ve çizelgeyle sunulan bilgileri yorumlar.	1	1	0	100
Metnin ana fikrini/ana duygusunu belirler.	2	2	0	100
Metindeki yardımcı fikirleri belirler.	1	0	1	0
Görsellerle ilgili sorulan cevaplar.	1	1	0	100
Cümlelerin öğelerini ayırt eder.	1	1	0	100
Filimsilerin cümledeki işlevlerini kavrar.	1	1	0	100
Yazdıklarını düzenler.	1	0	1	0
Noktalamaya işaretlerine dikkat ederek sesli ve sessiz okur.	1	1	0	100
KAZANIM BELİRTİLMEMİŞ	1	1	0	100
Sözel (TAR)				
Tarih				
Mustafa Kemal'in askerlik hayatı ile ilgili olayları ve olguları onun kişilik özellikleri ile ilişkilendirir.	1	1	0	100
Birinci Dünya Savaşı'nda Osmanlı Devleti'nin durumu hakkında çıkarımlarda bulunur.	1	1	0	100
Misakımlı'nın kabulünü ve Büyük Millet Meclisinin açılışını vatanın bütünlüğü esası ile ""ulusal egemenlik"" ve ""ta	1	0	1	0
Kuvâ-yı Milliye'nin oluşum sürecini ve sonrasında meydana gelen gelişmeleri kavrar.	1	1	0	100
Millî Mücadele Dönemi'nde Doğu Cephesi ve Güney Cephesi'nde meydana gelen gelişmeleri kavrar.	2	1	1	50
Millî Mücadele'nin zor bir döneminde Maarif Kongresi yapan Atatürk'ün, millî ve çağdaş eğitime verdiği önemi kavrar	1	0	1	0
Büyük Millet Meclisine karşı ayaklanmalar ile ayaklanmaların bastırılması için alınan tedbirleri analiz eder.	1	1	0	100
Millî Mücadele Dönemi'nde Batı Cephesi'nde meydana gelen gelişmeleri kavrar.	1	0	1	0
KAZANIM BELİRTİLMEMİŞ	1	1	0	100
Sözel (DİN)				
Din K.ve A.B.				
Ayet el-Kürsî'yi okur, anlamını söyler.	1	1	0	100
Zekât, infak ve sadakanın bireysel ve toplumsal önemini fark eder.	1	1	0	100
Hz. Şuayb'in (a.s.) hayatını ana hatlarıyla tanıtır.	1	1	0	100
Ma'n suresini okur, anlamını söyler.	1	1	0	100
Din, birey ve toplum arasındaki ilişkiyi yorumlar.	1	1	0	100
KAZANIM BELİRTİLMEMİŞ	5	3	1	60
Sözel (İNG)				
İngilizce				
Students will be able to talk about comparisons, preferences and their reasons.	1	1	0	100
Students will be able to follow a phone conversation.	1	1	0	100
KAZANIM BELİRTİLMEMİŞ	8	6	2	75
Sayısal (MAT)				
Matematik				
İki doğal sayının en büyük ortak bölenini (EBOB) ve en küçük ortak katını (EKOK) hesaplar, ilgili problemleri çözer.	2	2	0	100
Olasılık değerinin 0 ile 1 arasında (0 ve 1 dâhil) olduğunu anlar.	1	1	0	100
Verilen pozitif tam sayıların pozitif tam sayı çarpanlarını bulur, pozitif tam sayıların pozitif tam sayı çarpanlarını üslü	1	1	0	100
Kareköklü ifadelerde çarpma ve bölme işlemlerini yapar.	1	1	0	100
Ondalık ifadelerin kareköklerini belirler.	1	0	1	0
Verileri sütun, daire veya çizgi grafiği ile gösterir ve bu gösterimler arasında uygun olan dönüşümleri yapar.	1	1	0	100
Basit cebirsel ifadeleri anlar ve farklı biçimlerde yazar.	1	1	0	100
Basit bir olayın olma olasılığını hesaplar.	1	0	1	0
Tam kare olmayan kareköklü bir sayının hangi iki doğal sayı arasında olduğunu belirler.	1	1	0	100
En fazla üç veri grubuna ait çizgi ve sütun grafiklerini yorumlar.	2	2	0	100
Üslü ifadelerle ilgili temel kuralı anlar, birbirine denk ifadeler oluşturur.	2	1	0	50
"Daha fazla", "eşit", "daha az" olasılıklı olayları ayırt eder, örnek verir.	1	1	0	100
Kareköklü ifadelerde toplama ve çıkarma işlemlerini yapar.	2	1	1	50
Çok büyük ve çok küçük sayıları bilimsel gösterimle ifade eder ve karşılaştırır.	1	1	0	100
Eşit şansa sahip olan olaylarda her bir çıkışın olasılık değerinin eşit olduğunu ve bu değerinin 1/n olduğunu açıklar.	1	1	0	100
Sayıların ondalık gösterimlerini 10'un tam sayı kuvvetlerini kullanarak çözümler.	1	1	0	100
Sayısal (FEN)				
Fen				
KAZANIM BELİRTİLMEMİŞ	20	13	7	65

SONUÇ BELGESİ										Paraf 0147480803 8. Sınıf İnteraktif Deneme 3										
İSTANBUL / BEYLİKDÜZÜ / DÜNYA ETÜT MERKEZİ										DERSLERE GÖRE ANALİZ										
Öğrenci					Numara		Sınıf			Sözel (TÜR)					S D Y B%					
EMİRKAAN ÇETİN					0		8-XX			Türkçe					2 1 1 50					
Puan Türü		Puan		Genel Ortalama		Dereceler					Bağlamdan yararlanarak bilmediği kelime ve kelime gruplarının anlamını tahmin eder.					2 1 1 50				
LGS		▲ 400,192		382,190		Snf	Kurum	İlçe	İl	Genel	Deyim, atasözü ve özdeyişlerin metne katkısını belirler.					1 1 0 100				
						72	80	88	700	3641	Okudukları ile ilgili çıkarımlarda bulunur.					2 2 0 100				
						105	116	151	1268	7342	Metindeki iş ve işlem basamaklarını kavrar.					1 1 0 100				
						105	116	151	1268	7342	Metindeki anlatım biçimlerini belirler.					1 1 0 100				
						105	116	151	1268	7342	Metinden hareketle söz varlığını geliştirmeye yönelik çözümlere yapabilmek					1 0 1 0				
						105	116	151	1268	7342	Hikâye edici metin yazar.					1 1 0 100				
						105	116	151	1268	7342	Okuduklarında kullanılan düşünceyi geliştirme yollarını belirler.					1 1 0 100				
						105	116	151	1268	7342	Grafik, tablo ve çizelgeyle sunulan bilgileri yorumlar.					1 0 1 0				
						105	116	151	1268	7342	Metnin ana fikrini/ana duygusunu belirler.					2 2 0 100				
						105	116	151	1268	7342	Metindeki yardımcı fikirleri belirler.					1 1 0 100				
						105	116	151	1268	7342	Görsellerle ilgili sorulan cevaplar.					1 0 0 0				
						105	116	151	1268	7342	Cümlelerin öğelerini ayırt eder.					1 0 1 0				
						105	116	151	1268	7342	Filiillerin cümledeki işlevlerini kavrar.					1 0 1 0				
						105	116	151	1268	7342	Yazdıklarını düzenler.					1 1 0 100				
						105	116	151	1268	7342	Noktalamaya işaretlerine dikkat ederek sesli ve sessiz okur.					1 1 0 100				
						105	116	151	1268	7342	KAZANIM BELİRTİLMEMİŞ					1 1 0 100				
						105	116	151	1268	7342	Sözel (TAR)					S D Y B%				
						105	116	151	1268	7342	Tarih					1 1 0 100				
						105	116	151	1268	7342	Mustafa Kemal'in askerlik hayatı ile ilgili olayları ve olguları onun kişilik özellikleri ile ilişkilendirir.					1 1 0 100				
						105	116	151	1268	7342	Birinci Dünya Savaşı'nda Osmanlı Devleti'nin durumu hakkında çıkarımlarda bulunur.					1 1 0 100				
						105	116	151	1268	7342	Misakimillî'nin kabulünü ve Büyük Millet Meclisinin açılışını vatanın bütünlüğü esası ile "ulusal egemenlik" ve "tarihi haklarımızın korunması" kavramları açıklar.					1 0 1 0				
						105	116	151	1268	7342	Kuvâ-yı Milliye'nin oluşum sürecini ve sonrasında meydana gelen gelişmeleri kavrar.					1 1 0 100				
						105	116	151	1268	7342	Millî Mücadele Dönemi'nde Doğu Cephesi ve Güney Cephesi'nde meydana gelen gelişmeleri kavrar.					2 1 0 50				
						105	116	151	1268	7342	Millî Mücadele'nin zor bir döneminde Maarif Kongresi yapan Atatürk'ün, millî ve çağdaş eğitime verdiği önemi kavrar.					1 1 0 100				
						105	116	151	1268	7342	Büyük Millet Meclisine karşı ayaklanmalar ile ayaklanmaların bastırılması için alınan tedbirleri analiz eder.					1 1 0 100				
						105	116	151	1268	7342	Millî Mücadele Dönemi'nde Batı Cephesi'nde meydana gelen gelişmeleri kavrar.					1 1 0 100				
						105	116	151	1268	7342	KAZANIM BELİRTİLMEMİŞ					1 0 1 0				
						105	116	151	1268	7342	Sözel (DİN)					S D Y B%				
						105	116	151	1268	7342	Din K.ve A.B.					1 1 0 100				
						105	116	151	1268	7342	Ayet el-Kürsî'yi okur, anlamını söyler.					1 1 0 100				
						105	116	151	1268	7342	Zekât, infak ve sadakanın bireysel ve toplumsal önemini fark eder.					1 0 1 0				
						105	116	151	1268	7342	Hz. Şuayb'in (a.s.) hayatını ana hatlarıyla tanıtır.					1 1 0 100				
						105	116	151	1268	7342	Ma'n suresini okur, anlamını söyler.					1 1 0 100				
						105	116	151	1268	7342	Din, birey ve toplum arasındaki ilişkiyi yorumlar.					1 1 0 100				
						105	116	151	1268	7342	KAZANIM BELİRTİLMEMİŞ					5 4 0 80				
						105	116	151	1268	7342	Sözel (İNG)					S D Y B%				
						105	116	151	1268	7342	İngilizce					1 1 0 100				
						105	116	151	1268	7342	Students will be able to talk about comparisons, preferences and their reasons.					1 1 0 100				
						105	116	151	1268	7342	Students will be able to follow a phone conversation.					1 1 0 100				
						105	116	151	1268	7342	KAZANIM BELİRTİLMEMİŞ					8 7 0 88				
						105	116	151	1268	7342	Sayısal (MAT)					S D Y B%				
						105	116	151	1268	7342	Matematik					2 2 0 100				
						105	116	151	1268	7342	İki doğal sayının en büyük ortak bölenini (EBOB) ve en küçük ortak katını (EKOK) hesaplar, ilgili problemleri çözer.					1 0 0 0				
						105	116	151	1268	7342	Olasılık değerinin 0 ile 1 arasında (0 ve 1 dâhil) olduğunu anlar.					1 1 0 100				
						105	116	151	1268	7342	Verilen pozitif tam sayıların pozitif tam sayı çarpanlarını bulur, pozitif tam sayıların pozitif tam sayı çarpanlarını üslü olarak ifade eder.					1 1 0 100				
						105	116	151	1268	7342	Kareköklü ifadelerde çarpma ve bölme işlemlerini yapar.					1 0 1 0				
						105	116	151	1268	7342	Ondalık ifadelerin kareköklerini belirler.					1 0 1 0				
						105	116	151	1268	7342	Verilen sütun, daire veya çizgi grafiği ile gösterir ve bu gösterimler arasında uygun olan dönüşümleri yapar.					1 0 0 0				
						105	116	151	1268	7342	Basit cebirsel ifadeleri anlar ve farklı biçimlerde yazar.					1 1 0 100				
						105	116	151	1268	7342	Basit bir olayın olma olasılığını hesaplar.					1 0 1 0				
						105	116	151	1268	7342	Tam kare olmayan kareköklü bir sayının hangi iki doğal sayı arasında olduğunu belirler.					1 1 0 100				
						105	116	151	1268	7342	En fazla üç veri grubuna ait çizgi ve sütun grafiklerini yorumlar.					2 2 0 100				
						105	116	151	1268	7342	Üslü ifadelerle ilgili temel kuralları anlar, birbirine denk ifadeler oluşturur.					2 1 0 50				
						105	116	151	1268	7342	"Daha fazla", "eşit", "daha az" olasılıklı olayları ayırt eder, örnek verir.					1 1 0 100				
						105	116	151	1268	7342	Kareköklü ifadelerde toplama ve çıkarma işlemlerini yapar.					2 1 1 50				
						105	116	151	1268	7342	Çok büyük ve çok küçük sayıları bilimsel gösterimle ifade eder ve karşılaştırır.					1 1 0 100				
						105	116	151	1268	7342	Eşit şansa sahip olan olaylarda her bir çıkışın olasılık değerinin eşit olduğunu ve bu değerlerin 1/n olduğunu açıklar.					1 0 0 0				
						105	116	151	1268	7342	Sayıların ondalık gösterimlerini 10'un tam sayı kuvvetlerini kullanarak çözümler.					1 1 0 100				
						105	116	151	1268	7342	Sözel (FEN)					S D Y B%				
						105	116	151	1268	7342	Fen					20 17 1 85				
						105	116	151	1268	7342	KAZANIM BELİRTİLMEMİŞ									

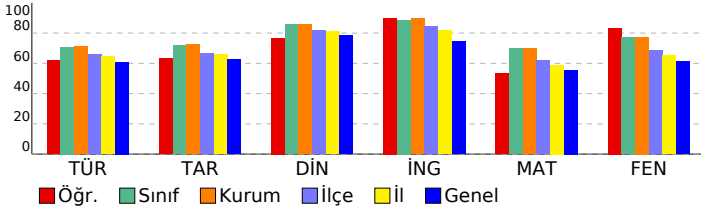

SONUÇ BELGESİ	Paraf 0147480803 8. Sınıf İnteraktif Deneme 3
İSTANBUL / BEYLİKDÜZÜ / DÜNYA ETÜT MERKEZİ	DERSLERE GÖRE ANALİZ

Öğrenci	Numara	Sınıf
ENES KARADENİZ	0	8-XX

Puan Türü	Puan	Genel Ortalama	Dereceler				
			Snf	Kurum	İlçe	İl	Genel
LGS	▲ 388,947	382,190	79	88	99	759	3976
Katılımlar:			105	116	151	1268	7342

Ders	Soru	Doğru	Yanlış	Net	Başarı %	Sınıf Ort.	Kurum Ort.	Genel Ort.
Türkçe	20	14	5	12,33	62	▼ 14,17	▼ 14,18	▲ 12,18
Tarih	10	8	2	7,33	73	▲ 7,19	▲ 7,24	▲ 6,23
Din K.ve A.B.	10	8	2	7,33	73	▼ 8,55	▼ 8,57	▼ 7,85
İngilizce	10	9	1	8,67	87	▼ 8,86	▼ 8,94	▲ 7,43
Matematik	20	11	7	8,67	43	▼ 13,93	▼ 13,93	▼ 11,12
Fen	20	17	3	16,00	80	▲ 15,39	▲ 15,49	▲ 12,27
Toplam:	90	67	20	60,33	67	▼ 68,10	▼ 68,34	▲ 57,07

Soru No	12345678901234567890
Sözel (TÜR)	C CDBDDdAbBaACCBdBD
Cevap Anh.	B CBBCBDBDACBDACCABCD
Sözel (TAR)	AAAdBADDdBD
Cevap Anh.	B AACBADDCCBD
Sözel (DİN)	ACAaCBcDDC
Cevap Anh.	B ACACBADDCC
Sözel (İNG)	ABdBDACDBD
Cevap Anh.	B ABCBDACDBD
Sayısal (MAT)	ccDCCabDBaAB dBACdD
Cevap Anh.	B BBDCCADBDABABBADDDC
Sayısal (FEN)	BcBCBDDCdaBCDAAACDAB
Cevap Anh.	B BABCBDCCDDBCDAAACDAB

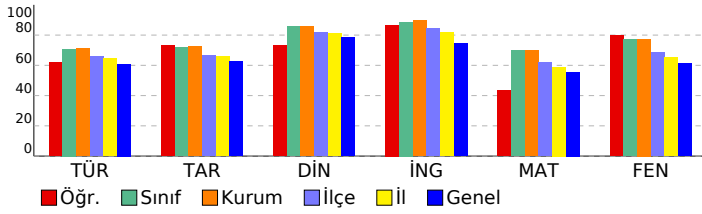

Sözel (TÜR)	S	D	Y	B%
Türkçe				
Bağlamdan yararlanarak bilmediği kelime ve kelime gruplarının anlamını tahmin eder.	2	0	2	0
Deyim, atasözü ve özdeyişlerin metne katkısını belirler.	1	1	0	100
Okudukları ile ilgili çıkarımlarda bulunur.	2	2	0	100
Metindeki iş ve işlem basamaklarını kavrar.	1	1	0	100
Metindeki anlatım biçimlerini belirler.	1	1	0	100
Metinden hareketle söz varlığını geliştirmeye yönelik çözümlere yapabile	1	0	1	0
Hikâye edici metin yazar.	1	1	0	100
Okuduklarında kullanılan düşünceyi geliştirme yollarını belirler.	1	1	0	100
Grafik, tablo ve çizelgeyle sunulan bilgileri yorumlar.	1	1	0	100
Metnin ana fikrini/ana duygusunu belirler.	2	1	1	50
Metindeki yardımcı fikirleri belirler.	1	1	0	100
Görsellerle ilgili sorulan cevaplar.	1	1	0	100
Cümlelerin öğelerini ayırt eder.	1	0	0	0
Filimsilerin cümledeki işlevlerini kavrar.	1	1	0	100
Yazdıklarını düzenler.	1	1	0	100
Noktalamaya işaretlerine dikkat ederek sesli ve sessiz okur.	1	1	0	100
KAZANIM BELİRTİLMEMİŞ	1	0	1	0

Sözel (TAR)	S	D	Y	B%
Tarih				
Mustafa Kemal'in askerlik hayatı ile ilgili olayları ve olguları onun kişilik özellikleri ile ilişkilendirir.	1	0	1	0
Birinci Dünya Savaşı'nda Osmanlı Devleti'nin durumu hakkında çıkarımlarda bulunur.	1	1	0	100
Misakımlı'nın kabulünü ve Büyük Millet Meclisinin açılışını vatanın bütünlüğü esası ile ""ulusal egemenlik"" ve ""ta	1	1	0	100
Kuvâ-yı Milliye'nin oluşum sürecini ve sonrasında meydana gelen gelişmeleri kavrar.	0	1	0	0
Millî Mücadele Dönemi'nde Doğu Cephesi ve Güney Cephesi'nde meydana gelen gelişmeleri kavrar.	2	2	0	100
Millî Mücadele'nin zor bir döneminde Maarif Kongresi yapan Atatürk'ün, millî ve çağdaş eğitime verdiği önemi kavrar	1	1	0	100
Büyük Millet Meclisine karşı ayaklanmalar ile ayaklanmaların bastırılması için alınan tedbirleri analiz eder.	1	1	0	100
Millî Mücadele Dönemi'nde Batı Cephesi'nde meydana gelen gelişmeleri kavrar.	1	1	0	100
KAZANIM BELİRTİLMEMİŞ	1	1	0	100

Sözel (DİN)	S	D	Y	B%
Din K.ve A.B.				
Ayet el-Kürsî'yi okur, anlamını söyler.	1	0	1	0
Zekât, infak ve sadakanın bireysel ve toplumsal önemini fark eder.	1	1	0	100
Hz. Şuayb'in (a.s.) hayatını ana hatlarıyla tanıtır.	1	1	0	100
Ma'n suresini okur, anlamını söyler.	1	1	0	100
Din, birey ve toplum arasındaki ilişkiyi yorumlar.	1	1	0	100
KAZANIM BELİRTİLMEMİŞ	5	4	1	80

Sözel (İNG)	S	D	Y	B%
İngilizce				
Students will be able to talk about comparisons, preferences and their reasons.	1	1	0	100
Students will be able to follow a phone conversation.	1	1	0	100
KAZANIM BELİRTİLMEMİŞ	8	7	1	88

Sayısal (MAT)	S	D	Y	B%
Matematik				
İki doğal sayının en büyük ortak bölenini (EBOB) ve en küçük ortak katını (EKOK) hesaplar, ilgili problemleri çözer.	2	1	1	50
Olasılık değerinin 0 ile 1 arasında (0 ve 1 dâhil) olduğunu anlar.	1	1	0	100
Verilen pozitif tam sayıların pozitif tam sayı çarpanlarını bulur, pozitif tam sayıların pozitif tam sayı çarpanlarını üslü	1	1	0	100
Kareköklü ifadelerde çarpma ve bölme işlemlerini yapar.	1	0	0	0
Ondalık ifadelerin kareköklerini belirler.	1	0	1	0
Verileri sütun, daire veya çizgi grafiği ile gösterir ve bu gösterimler arasında uygun olan dönüşümleri yapar.	1	1	0	100
Basit cebirsel ifadeleri anlar ve farklı biçimlerde yazar.	1	1	0	100
Basit bir olayın olma olasılığını hesaplar.	1	0	1	0
Tam kare olmayan kareköklü bir sayının hangi iki doğal sayı arasında olduğunu belirler.	1	1	0	100
En fazla üç veri grubuna ait çizgi ve sütun grafiklerini yorumlar.	2	2	0	100
Üslü ifadelerle ilgili temel kuralları anlar, birbirine denk ifadeler oluşturur.	2	1	0	50
"Daha fazla", "eşit", "daha az" olasılıklı olayları ayırt eder, örnek verir.	1	0	1	0
Kareköklü ifadelerde toplama ve çıkarma işlemlerini yapar.	2	0	2	0
Çok büyük ve çok küçük sayıları bilimsel gösterimle ifade eder ve karşılaştırır.	1	1	0	100
Eşit şansa sahip olan olaylarda her bir çıkışın olasılık değerinin eşit olduğunu ve bu değerinin 1/n olduğunu açıklar.	1	0	1	0
Sayıların ondalık gösterimlerini 10'un tam sayı kuvvetlerini kullanarak çözümler.	1	1	0	100

Sayısal (FEN)	S	D	Y	B%
Fen				
KAZANIM BELİRTİLMEMİŞ	20	17	3	85

SONUÇ BELGESİ										Paraf 0147480803 8. Sınıf İnteraktif Deneme 3										
İSTANBUL / BEYLİKDÜZÜ / DÜNYA ETÜT MERKEZİ										DERSLERE GÖRE ANALİZ										
Öğrenci					Numara		Sınıf													
ENSAR AYYILDIZ					0		8-XX													
Puan Türü	Puan	Genel Ortalama	Dereceler																	
			Snf	Kurum	İlçe	İl	Genel													
LGS	▲ 384,683	382,190	81	91	102	779	4087													
Katılımlar:			105	116	151	1268	7342													
Ders	Soru	Doğru	Yanlış	Net	Başarı %	Sınıf Ort.	Kurum Ort.	Genel Ort.												
Türkçe	20	12	8	9,33	47	▼14,17	▼14,18	▼12,18												
Tarih	10	9	1	8,67	87	▲7,19	▲7,24	▲6,23												
Din K.ve A.B.	10	8	2	7,33	73	▼8,55	▼8,57	▼7,85												
İngilizce	10	10	0	10,00	100	▲8,86	▲8,94	▲7,43												
Matematik	20	15	4	13,67	68	▼13,93	▼13,93	▲11,12												
Fen	20	13	6	11,00	55	▼15,39	▼15,49	▼12,27												
Toplam:		90	67	21	60,00	67	▼68,10	▼68,34	▲57,07											
Soru No	12345678901234567890																			
Sözel (TÜR)	dadDdcBDACBbACCAdCdb																			
Cevap Anh.	B	CBCDBDBDACBDACCABCD																		
Sözel (TAR)	AACBADbCBD																			
Cevap Anh.	B	AACBADDCCBD																		
Sözel (DİN)	dCABCBADbC																			
Cevap Anh.	B	ACABCBADDC																		
Sözel (İNG)	ABCBDACDBD																			
Cevap Anh.	B	ABCBDACDBD																		
Sayısal (MAT)	BaDaCCADBDABdBBAD Db																			
Cevap Anh.	B	BBDCCADBDABABBADDDC																		
Sayısal (FEN)	BdBCacDaCDBc cAdCDAB																			
Cevap Anh.	B	BABCBDCCDBCDAAACDAB																		

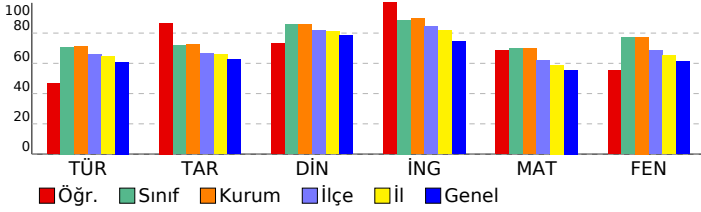

Sözel (TÜR)	S	D	Y	B%
Türkçe				
Bağlamdan yararlanarak bilmediği kelime ve kelime gruplarının anlamını tahmin eder.	2	1	1	50
Deyim, atasözü ve özyeşilerin metne katkısını belirler.	1	1	0	100
Okudukları ile ilgili çıkarımlarda bulunur.	2	2	0	100
Metindeki iş ve işlem basamaklarını kavrar.	1	1	0	100
Metindeki anlatım biçimlerini belirler.	1	0	1	0
Metinden hareketle söz varlığını geliştirmeye yönelik çözümlere yapabile	1	1	0	100
Hikâye edici metin yazar.	1	1	0	100
Okuduklarında kullanılan düşünceyi geliştirme yollarını belirler.	1	0	1	0
Grafik, tablo ve çizelgeyle sunulan bilgileri yorumlar.	1	1	0	100
Metnin ana fikrini/ana duygusunu belirler.	2	2	0	100
Metindeki yardımcı fikirleri belirler.	1	0	1	0
Görsellerle ilgili sorulan cevaplar.	1	0	1	0
Cümlelerin öğelerini ayırt eder.	1	0	1	0
Filimsilerin cümledeki işlevlerini kavrar.	1	0	1	0
Yazdıklarını düzenler.	1	1	0	100
Noktalamaları işaretlerine dikkat ederek sesli ve sessiz okur.	1	0	1	0
KAZANIM BELİRTİLMEMİŞ	1	1	0	100
Sözel (TAR)				
Tarih				
Mustafa Kemal'in askerlik hayatı ile ilgili olayları ve olguları onun kişilik özellikleri ile ilişkilendirir.	1	1	0	100
Birinci Dünya Savaşı'nda Osmanlı Devleti'nin durumu hakkında çıkarımlarda bulunur.	1	1	0	100
Misakımillî'nin kabulünü ve Büyük Millet Meclisinin açılışını vatanın bütünlüğü esası ile "ulusal egemenlik" ve "ta	1	1	0	100
Kuvâ-yı Milliye'nin oluşum sürecini ve sonrasında meydana gelen gelişmeleri kavrar.	1	1	0	100
Millî Mücadele Dönemi'nde Doğu Cephesi ve Güney Cephesi'nde meydana gelen gelişmeleri kavrar.	2	2	0	100
Millî Mücadele'nin zor bir döneminde Maarif Kongresi yapan Atatürk'ün, millî ve çağdaş eğitime verdiği önemi kavrar	1	1	0	100
Büyük Millet Meclisine karşı ayaklanmalar ile ayaklanmaların bastırılması için alınan tedbirleri analiz eder.	1	1	0	100
Millî Mücadele Dönemi'nde Batı Cephesi'nde meydana gelen gelişmeleri kavrar.	1	1	0	100
KAZANIM BELİRTİLMEMİŞ	1	1	0	100
Sözel (DİN)				
Din K.ve A.B.				
Ayet el-Kürsî'yi okur, anlamını söyler.	1	1	0	100
Zekât, infak ve sadakanın bireysel ve toplumsal önemini fark eder.	1	0	1	0
Hz. Şuayb'in (a.s.) hayatını ana hatlarıyla tanıtır.	1	1	0	100
Ma'n suresini okur, anlamını söyler.	1	1	0	100
Din, birey ve toplum arasındaki ilişkiyi yorumlar.	1	1	0	100
KAZANIM BELİRTİLMEMİŞ	5	4	1	80
Sözel (İNG)				
İngilizce				
Students will be able to talk about comparisons, preferences and their reasons.	1	1	0	100
Students will be able to follow a phone conversation.	1	1	0	100
KAZANIM BELİRTİLMEMİŞ	8	8	0	100
Sayısal (MAT)				
Matematik				
İki doğal sayının en büyük ortak bölenini (EBOB) ve en küçük ortak katını (EKOK) hesaplar, ilgili problemleri çözer.	2	2	0	100
Olasılık değerinin 0 ile 1 arasında (0 ve 1 dâhil) olduğunu anlar.	1	1	0	100
Verilen pozitif tam sayıların pozitif tam sayı çarpanlarını bulur, pozitif tam sayıların pozitif tam sayı çarpanlarını üslü	1	1	0	100
Kareköklü ifadelerde çarpma ve bölme işlemlerini yapar.	1	0	1	0
Ondalık ifadelerin kareköklerini belirler.	1	1	0	100
Verileri sütun, daire veya çizgi grafiği ile gösterir ve bu gösterimler arasında uygun olan dönüşümleri yapar.	1	1	0	100
Basit cebirsel ifadeleri anlar ve farklı biçimlerde yazar.	1	1	0	100
Basit bir olayın olma olasılığını hesaplar.	1	1	0	100
Tam kare olmayan kareköklü bir sayının hangi iki doğal sayı arasında olduğunu belirler.	1	0	0	0
En fazla üç veri grubuna ait çizgi ve sütun grafiklerini yorumlar.	2	1	1	50
Üslü ifadelerle ilgili temel kuralları anlar, birbirine denk ifadeler oluşturur.	2	1	1	50
"Daha fazla", "eşit", "daha az" olasılıklı olayları ayırt eder, örnek verir.	1	1	0	100
Kareköklü ifadelerde toplama ve çıkarma işlemlerini yapar.	2	1	1	50
Çok büyük ve çok küçük sayıları bilimsel gösterimle ifade eder ve karşılaştırır.	1	1	0	100
Eşit şansa sahip olan olaylarda her bir çıkışının olasılık değerinin eşit olduğunu ve bu değerlerin 1/n olduğunu açıklar.	1	1	0	100
Sayıların ondalık gösterimlerini 10'un tam sayı kuvvetlerini kullanarak çözümler.	1	1	0	100
Sayısal (FEN)				
Fen				
KAZANIM BELİRTİLMEMİŞ	20	13	6	65

SONUÇ BELGESİ										Paraf 0147480803 8. Sınıf İnteraktif Deneme 3									
İSTANBUL / BEYLİKDÜZÜ / DÜNYA ETÜT MERKEZİ										DERSLERE GÖRE ANALİZ									
Öğrenci					Numara		Sınıf												
EYLÜL AVCI					0		8-XX												
Puan Türü	Puan	Genel Ortalama	Dereceler																
			Snf	Kurum	İlçe	İl	Genel												
LGS	▼ 317,458	382,190	101	112	129	1038	5724												
Katılımlar:			105	116	151	1268	7342												
Ders	Soru	Doğru	Yanlış	Net	Başarı %	Sınıf Ort.	Kurum Ort.	Genel Ort.											
Türkçe	20	13	3	12,00	60	▼14,17	▼14,18	▼12,18											
Tarih	10	8	1	7,67	77	▲7,19	▲7,24	▲6,23											
Din K.ve A.B.	10	8	1	7,67	77	▼8,55	▼8,57	▼7,85											
İngilizce	10	6	2	5,33	53	▼8,86	▼8,94	▼7,43											
Matematik	20	4	2	3,33	17	▼13,93	▼13,93	▼11,12											
Fen	20	8	8	5,33	27	▼15,39	▼15,49	▼12,27											
Toplam:		90	47	17	41,33	46	▼68,10	▼68,34	▼57,07										
Soru No	12345678901234567890																		
Sözel (TÜR)	d CbBD DACBaACCAB D																		
Cevap Anh.	B CBCDBDBDACBDACCABCD																		
Sözel (TAR)	c CBADDCCBD																		
Cevap Anh.	B AACBADDCCBD																		
Sözel (DİN)	ACABbBAD C																		
Cevap Anh.	B ACABCBADDC																		
Sözel (İNG)	Aa BDACCcB																		
Cevap Anh.	B ABCBDACCDBD																		
Sayısal (MAT)	Ba D A A a																		
Cevap Anh.	B BBDCCADBDAABBADDDC																		
Sayısal (FEN)	ađaC b đcBCCaAd DAB																		
Cevap Anh.	B BABCBDCCDBCDAAACDAB																		

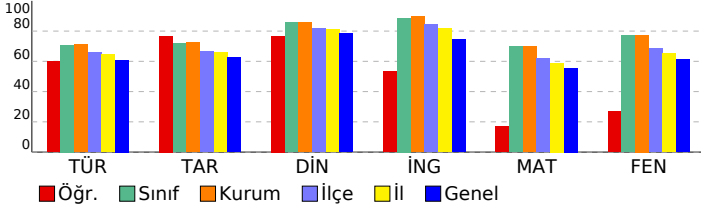

Sözel (TÜR)	S	D	Y	B%
Türkçe				
Bağlamdan yararlanarak bilmediği kelime ve kelime gruplarının anlamını tahmin eder.	2	1	1	50
Deyim, atasözü ve özdeyişlerin metne katkısını belirler.	1	1	0	100
Okudukları ile ilgili çıkarımlarda bulunur.	2	2	0	100
Metindeki iş ve işlem basamaklarını kavrar.	1	1	0	100
Metindeki anlatım biçimlerini belirler.	1	1	0	100
Metinden hareketle söz varlığını geliştirmeye yönelik çözümlere yapabilmek	1	0	0	0
Hikâye edici metin yazar.	1	1	0	100
Okuduklarında kullanılan düşünceyi geliştirme yollarını belirler.	1	0	0	0
Grafik, tablo ve çizelgeyle sunulan bilgileri yorumlar.	1	1	0	100
Metnin ana fikrini/ana duygusunu belirler.	2	2	0	100
Metindeki yardımcı fikirleri belirler.	1	0	1	0
Görsellerle ilgili sorulan cevaplar.	1	1	0	100
Cümlelerin öğelerini ayırt eder.	1	0	0	0
Filimsilerin cümledeki işlevlerini kavrar.	1	1	0	100
Yazdıklarını düzenler.	1	0	1	0
Noktalamaya işaretlerine dikkat ederek sesli ve sessiz okur.	1	1	0	100
KAZANIM BELİRTİLMEMİŞ	1	0	0	0
Sözel (TAR)				
Tarih				
Mustafa Kemal'in askerlik hayatı ile ilgili olayları ve olguları onun kişilik özellikleri ile ilişkilendirir.	1	1	0	100
Birinci Dünya Savaşı'nda Osmanlı Devleti'nin durumu hakkında çıkarımlarda bulunur.	1	1	0	100
Misakımlı'nın kabulünü ve Büyük Millet Meclisinin açılışını vatanın bütünlüğü esası ile "ulusal egemenlik" ve "ta"	1	0	0	0
Kuvâ-yı Milliye'nin oluşum sürecini ve sonrasında meydana gelen gelişmeleri kavrar.	1	1	0	100
Millî Mücadele Dönemi'nde Doğu Cephesi ve Güney Cephesi'nde meydana gelen gelişmeleri kavrar.	2	2	0	100
Millî Mücadele'nin zor bir döneminde Maarif Kongresi yapan Atatürk'ün, millî ve çağdaş eğitime verdiği önemi kavrar	1	1	0	100
Büyük Millet Meclisine karşı ayaklanmalar ile ayaklanmaların bastırılması için alınan tedbirleri analiz eder.	1	1	0	100
Millî Mücadele Dönemi'nde Batı Cephesi'nde meydana gelen gelişmeleri kavrar.	1	1	0	100
KAZANIM BELİRTİLMEMİŞ	1	0	1	0
Sözel (DİN)				
Din K.ve A.B.				
Ayet el-Kürsî'yi okur, anlamını söyler.	1	1	0	100
Zekât, infak ve sadakanın bireysel ve toplumsal önemini fark eder.	1	1	0	100
Hz. Şuayb'in (a.s.) hayatını ana hatlarıyla tanıtır.	1	1	0	100
Ma'n suresini okur, anlamını söyler.	1	1	0	100
Din, birey ve toplum arasındaki ilişkiyi yorumlar.	1	1	0	100
KAZANIM BELİRTİLMEMİŞ	5	3	1	60
Sözel (İNG)				
İngilizce				
Students will be able to talk about comparisons, preferences and their reasons.	1	0	1	0
Students will be able to follow a phone conversation.	1	1	0	100
KAZANIM BELİRTİLMEMİŞ	8	5	1	63
Sayısal (MAT)				
Matematik				
İki doğal sayının en büyük ortak bölenini (EBOB) ve en küçük ortak katını (EKOK) hesaplar, ilgili problemleri çözer.	2	0	0	0
Olasılık değerinin 0 ile 1 arasında (0 ve 1 dâhil) olduğunu anlar.	1	1	0	100
Verilen pozitif tam sayıların pozitif tam sayı çarpanlarını bulur, pozitif tam sayıların pozitif tam sayı çarpanlarını üslü	1	0	0	0
Kareköklü ifadelerde çarpma ve bölme işlemlerini yapar.	1	0	0	0
Ondalık ifadelerin kareköklerini belirler.	1	0	0	0
Verileri sütun, daire veya çizgi grafiği ile gösterir ve bu gösterimler arasında uygun olan dönüşümleri yapar.	1	0	0	0
Basit cebirsel ifadeleri anlar ve farklı biçimlerde yazar.	1	1	0	100
Basit bir olayın olma olasılığını hesaplar.	1	0	0	0
Tam kare olmayan kareköklü bir sayının hangi iki doğal sayı arasında olduğunu belirler.	1	0	0	0
En fazla üç veri grubuna ait çizgi ve sütun grafiklerini yorumlar.	2	0	1	0
Üslü ifadelerle ilgili temel kuralları anlar, birbirine denk ifadeler oluşturur.	2	0	0	0
"Daha fazla", "eşit", "daha az" olasılıklı olayları ayırt eder, örnek verir.	1	1	0	100
Kareköklü ifadelerde toplama ve çıkarma işlemlerini yapar.	2	0	1	0
Çok büyük ve çok küçük sayıları bilimsel gösterimle ifade eder ve karşılaştırır.	1	0	0	0
Eşit şansa sahip olan olaylarda her bir çıkışın olasılık değerinin eşit olduğunu ve bu değerlerin 1/n olduğunu açıklar.	1	0	0	0
Sayıların ondalık gösterimlerini 10'un tam sayı kuvvetlerini kullanarak çözümler.	1	1	0	100
Sayısal (FEN)				
Fen				
KAZANIM BELİRTİLMEMİŞ	20	8	8	40

SONUÇ BELGESİ										Paraf 0147480803 8. Sınıf İnteraktif Deneme 3														
İSTANBUL / BEYLİKDÜZÜ / DÜNYA ETÜT MERKEZİ										DERSLERE GÖRE ANALİZ														
Öğrenci					Numara		Sınıf			Sözel (TÜR)					S D Y B%									
EYLÜL TÜRK					0		8-XX			Türkçe					2 1 1 50									
Puan Türü		Puan		Genel Ortalama		Dereceler						Bağlamdan yararlanarak bilmediği kelime ve kelime gruplarının anlamını tahmin eder.					1 1 0 100							
LGS		▲ 494,523		382,190		Snf	Kurum	İlçe	İl	Genel	Deyim, atasözü ve özdeyişlerin metne katkısını belirler.					2 2 0 100								
						1	1	1	9	31	Okudukları ile ilgili çıkarımlarda bulunur.					1 1 0 100								
						105	116	151	1268	7342	Metindeki iş ve işlem basamaklarını kavrar.					1 1 0 100								
											Metindeki anlatım biçimlerini belirler.					1 1 0 100								
											Metinden hareketle söz varlığını geliştirmeye yönelik çözümlere yapabilmek					1 1 0 100								
											Hikâye edici metin yazar.					1 1 0 100								
											Okuduklarında kullanılan düşünceyi geliştirme yollarını belirler.					1 1 0 100								
											Grafik, tablo ve çizelgeyle sunulan bilgileri yorumlar.					1 1 0 100								
											Metnin ana fikrini/ana duygusunu belirler.					2 2 0 100								
											Metindeki yardımcı fikirleri belirler.					1 1 0 100								
											Görsellerle ilgili sorulan cevaplar.					1 1 0 100								
											Cümlelerin öğelerini ayırt eder.					1 1 0 100								
											Filiimsilerin cümledeki işlevlerini kavrar.					1 1 0 100								
											Yazdıklarını düzenler.					1 1 0 100								
											Noktalamaya işaretlerine dikkat ederek sesli ve sessiz okur.					1 1 0 100								
											KAZANIM BELİRTİLMEMİŞ					1 1 0 100								
Katılımlar:										105	116	151	1268	7342	Sözel (TAR)					S D Y B%				
											Tarih					1 1 0 100								
											Mustafa Kemal'in askerlik hayatı ile ilgili olayları ve olguları onun kişilik özellikleri ile ilişkilendirir.					1 1 0 100								
											Birinci Dünya Savaşı'nda Osmanlı Devleti'nin durumu hakkında çıkarımlarda bulunur.					1 1 0 100								
											Misakımillî'nin kabulünü ve Büyük Millet Meclisinin açılışını vatanın bütünlüğü esası ile "ulusal egemenlik" ve "ta					1 1 0 100								
											Kuvâ-yı Milliye'nin oluşum sürecini ve sonrasında meydana gelen gelişmeleri kavrar.					1 1 0 100								
											Millî Mücadele Dönemi'nde Doğu Cephesi ve Güney Cephesi'nde meydana gelen gelişmeleri kavrar.					2 2 0 100								
											Millî Mücadele'nin zor bir döneminde Maarif Kongresi yapan Atatürk'ün, millî ve çağdaş eğitime verdiği önemi kavrar					1 1 0 100								
											Büyük Millet Meclisine karşı ayaklanmalar ile ayaklanmaların bastırılması için alınan tedbirleri analiz eder.					1 1 0 100								
											Millî Mücadele Dönemi'nde Batı Cephesi'nde meydana gelen gelişmeleri kavrar.					1 1 0 100								
											KAZANIM BELİRTİLMEMİŞ					1 1 0 100								
											Sözel (DİN)					S D Y B%								
											Din K.ve A.B.					1 1 0 100								
											Ayet el-Kürsî'yi okur, anlamını söyler.					1 1 0 100								
											Zekât, infak ve sadakanın bireysel ve toplumsal önemini fark eder.					1 1 0 100								
											Hz. Şuayb'in (a.s.) hayatını ana hatlarıyla tanıtır.					1 1 0 100								
											Ma'n suresini okur, anlamını söyler.					1 1 0 100								
											Din, birey ve toplum arasındaki ilişkiyi yorumlar.					1 1 0 100								
											KAZANIM BELİRTİLMEMİŞ					5 5 0 100								
											Sözel (İNG)					S D Y B%								
											İngilizce					1 1 0 100								
											Students will be able to talk about comparisons, preferences and their reasons.					1 1 0 100								
											Students will be able to follow a phone conversation.					1 1 0 100								
											KAZANIM BELİRTİLMEMİŞ					8 8 0 100								
											Sayısal (MAT)					S D Y B%								
											Matematik					2 2 0 100								
											İki doğal sayının en büyük ortak bölenini (EBOB) ve en küçük ortak katını (EKOK) hesaplar, ilgili problemleri çözer.					1 1 0 100								
											Olasılık değerinin 0 ile 1 arasında (0 ve 1 dâhil) olduğunu anlar.					1 1 0 100								
											Verilen pozitif tam sayıların pozitif tam sayı çarpanlarını bulur, pozitif tam sayıların pozitif tam sayı çarpanlarını üslü					1 1 0 100								
											Kareköklü ifadelerde çarpma ve bölme işlemlerini yapar.					1 1 0 100								
											Ondalık ifadelerin kareköklerini belirler.					1 1 0 100								
											Verileri sütun, daire veya çizgi grafiği ile gösterir ve bu gösterimler arasında uygun olan dönüşümleri yapar.					1 1 0 100								
											Basit cebirsel ifadeleri anlar ve farklı biçimlerde yazar.					1 1 0 100								
											Basit bir olayın olma olasılığını hesaplar.					1 1 0 100								
											Tam kare olmayan kareköklü bir sayının hangi iki doğal sayı arasında olduğunu belirler.					1 1 0 100								
											En fazla üç veri grubuna ait çizgi ve sütun grafiklerini yorumlar.					2 2 0 100								
											Üslü ifadelerle ilgili temel kuralları anlar, birbirine denk ifadeler oluşturur.					2 2 0 100								
											"Daha fazla", "eşit", "daha az" olasılıklı olayları ayırt eder, örnek verir.					1 1 0 100								
											Kareköklü ifadelerde toplama ve çıkarma işlemlerini yapar.					2 2 0 100								
											Çok büyük ve çok küçük sayıları bilimsel gösterimle ifade eder ve karşılaştırır.					1 1 0 100								
											Eşit şansa sahip olan olaylarda her bir çıkışın olasılık değerinin eşit olduğunu ve bu değerlerin 1/n olduğunu açıklar.					1 1 0 100								
											Sayıların ondalık gösterimlerini 10'un tam sayı kuvvetlerini kullanarak çözümler.					1 1 0 100								
											Sayısal (FEN)					S D Y B%								
											Fen					20 20 0 100								
											KAZANIM BELİRTİLMEMİŞ													

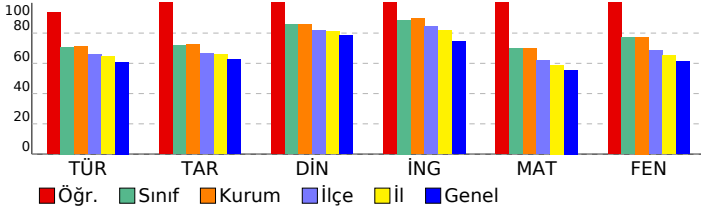

SONUÇ BELGESİ										Paraf 0147480803 8. Sınıf İnteraktif Deneme 3									
İSTANBUL / BEYLİKDÜZÜ / DÜNYA ETÜT MERKEZİ										DERSLERE GÖRE ANALİZ									
Öğrenci					Numara		Sınıf												
FATMA NİSA AYGÜN					0		8-XX												
Puan Türü	Puan	Genel Ortalama	Dereceler																
			Snf	Kurum	İlçe	İl	Genel												
LGS	▼ 318,887	382,190	100	111	128	1035	5698												
Katılımlar:			105	116	151	1268	7342												
Ders	Soru	Doğru	Yanlış	Net	Başarı %	Sınıf Ort.	Kurum Ort.	Genel Ort.											
Türkçe	20	12	8	9,33	47	▼14,17	▼14,18	▼12,18											
Tarih	10	6	4	4,67	47	▼7,19	▼7,24	▼6,23											
Din K.ve A.B.	10	8	1	7,67	77	▼8,55	▼8,57	▼7,85											
İngilizce	10	7	3	6,00	60	▼8,86	▼8,94	▼7,43											
Matematik	20	7	7	4,67	23	▼13,93	▼13,93	▼11,12											
Fen	20	10	6	8,00	40	▼15,39	▼15,49	▼12,27											
Toplam:		90	50	29	40,33	45	▼68,10	▼68,34	▼57,07										
Soru No	12345678901234567890																		
Sözel (TÜR)	bBaABDABdDaACaCbCad																		
Cevap Anh.	A CBDBADBCDACCACBDCDB																		
Sözel (TAR)	CBdbCBadDD																		
Cevap Anh.	A CBAACBDADD																		
Sözel (DİN)	BCcCAD CBA																		
Cevap Anh.	A BCACADDcBA																		
Sözel (İNG)	BAaCDaDacB																		
Cevap Anh.	A BABCBDBDACD																		
Sayısal (MAT)	aAd c Ab D BadbDC D																		
Cevap Anh.	A DABABBADDDCBCCDCADB																		
Sayısal (FEN)	c AbDb DcdC aCbDcBA																		
Cevap Anh.	A BBACDBCDAAACBADcDDcBA																		

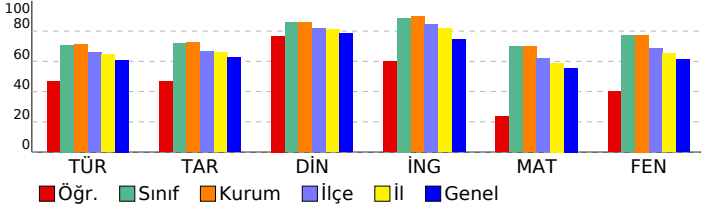

Sözel (TÜR)	S	D	Y	B%
Türkçe				
Bağlamdan yararlanarak bilmediği kelime ve kelime gruplarının anlamını tahmin eder.	2	0	2	0
Deyim, atasözü ve özdeyişlerin metne katkısını belirler.	1	1	0	100
Okudukları ile ilgili çıkarımlarda bulunur.	2	2	0	100
Metindeki iş ve işlem basamaklarını kavrar.	1	1	0	100
Metindeki anlatım biçimlerini belirler.	1	1	0	100
Metinden hareketle söz varlığını geliştirmeye yönelik çözümlere yapabile	1	0	1	0
Hikâye edici metin yazar.	1	1	0	100
Okuduklarında kullanılan düşünceyi geliştirme yollarını belirler.	1	1	0	100
Grafik, tablo ve çizelgeyle sunulan bilgileri yorumlar.	1	0	1	0
Metnin ana fikrini/ana duygusunu belirler.	2	2	0	100
Metindeki yardımcı fikirleri belirler.	1	1	0	100
Görsellerle ilgili sorulan cevaplar.	1	0	1	0
Cümlelerin öğelerini ayırt eder.	1	0	1	0
Filimsilerin cümledeki işlevlerini kavrar.	1	1	0	100
Yazdıklarını düzenler.	1	0	1	0
Noktalamaya işaretlerine dikkat ederek sesli ve sessiz okur.	1	0	1	0
KAZANIM BELİRTİLMEMİŞ	1	1	0	100
Sözel (TAR)				
Tarih				
Mustafa Kemal'in askerlik hayatı ile ilgili olayları ve olguları onun kişilik özellikleri ile ilişkilendirir.	1	1	0	100
Birinci Dünya Savaşı'nda Osmanlı Devleti'nin durumu hakkında çıkarımlarda bulunur.	1	1	0	100
Misakımlı'nın kabulünü ve Büyük Millet Meclisinin açılışını vatanın bütünlüğü esası ile ""ulusal egemenlik"" ve ""ta	1	0	1	0
Kuvâ-yı Milliye'nin oluşum sürecini ve sonrasında meydana gelen gelişmeleri kavrar.	1	0	1	100
Millî Mücadele Dönemi'nde Doğu Cephesi ve Güney Cephesi'nde meydana gelen gelişmeleri kavrar.	2	2	0	100
Millî Mücadele'nin zor bir döneminde Maarif Kongresi yapan Atatürk'ün, millî ve çağdaş eğitime verdiği önemi kavrar	1	0	1	0
Büyük Millet Meclisine karşı ayaklanmalar ile ayaklanmaların bastırılması için alınan tedbirleri analiz eder.	1	0	1	0
Millî Mücadele Dönemi'nde Batı Cephesi'nde meydana gelen gelişmeleri kavrar.	1	1	0	100
KAZANIM BELİRTİLMEMİŞ	1	0	1	0
Sözel (DİN)				
Din K.ve A.B.				
Ayet el-Kürsî'yi okur, anlamını söyler.	1	1	0	100
Zekât, infak ve sadakanın bireysel ve toplumsal önemini fark eder.	1	0	1	0
Hz. Şuayb'in (a.s.) hayatını ana hatlarıyla tanıtır.	1	1	0	100
Ma'n suresini okur, anlamını söyler.	1	1	0	100
Din, birey ve toplum arasındaki ilişkiyi yorumlar.	1	1	0	100
KAZANIM BELİRTİLMEMİŞ	5	4	0	80
Sözel (İNG)				
İngilizce				
Students will be able to talk about comparisons, preferences and their reasons.	1	1	0	100
Students will be able to follow a phone conversation.	1	0	1	0
KAZANIM BELİRTİLMEMİŞ	8	6	2	75
Sayısal (MAT)				
Matematik				
İki doğal sayının en büyük ortak bölenini (EBOB) ve en küçük ortak katını (EKOK) hesaplar, ilgili problemleri çözer.	2	0	1	0
Olasılık değerinin 0 ile 1 arasında (0 ve 1 dâhil) olduğunu anlar.	1	1	0	100
Verilen pozitif tam sayıların pozitif tam sayı çarpanlarını bulur, pozitif tam sayıların pozitif tam sayı çarpanlarını üslü	1	0	1	0
Kareköklü ifadelerde çarpma ve bölme işlemlerini yapar.	1	0	0	0
Ondalık ifadelerin kareköklerini belirler.	1	0	1	0
Verileri sütun, daire veya çizgi grafiği ile gösterir ve bu gösterimler arasında uygun olan dönüşümleri yapar.	1	0	0	0
Basit cebirsel ifadeleri anlar ve farklı biçimlerde yazar.	1	1	0	100
Basit bir olayın olma olasılığını hesaplar.	1	0	1	0
Tam kare olmayan kareköklü bir sayının hangi iki doğal sayı arasında olduğunu belirler.	1	0	0	0
En fazla üç veri grubuna ait çizgi ve sütun grafiklerini yorumlar.	2	1	1	50
Üslü ifadelerle ilgili temel kuralları anlar, birbirine denk ifadeler oluşturur.	2	0	1	0
"Daha fazla", "eşit", "daha az" olasılıklı olayları ayırt eder, örnek verir.	1	0	1	00
Kareköklü ifadelerde toplama ve çıkarma işlemlerini yapar.	2	1	1	50
Çok büyük ve çok küçük sayıları bilimsel gösterimle ifade eder ve karşılaştırır.	1	1	0	100
Eşit şansa sahip olan olaylarda her bir çıkışının olasılık değerinin eşit olduğunu ve bu değerinin 1/n olduğunu açıklar.	1	0	0	0
Sayıların ondalık gösterimlerini 10'un tam sayı kuvvetlerini kullanarak çözümler.	1	1	0	100
Sayısal (FEN)				
Fen				
KAZANIM BELİRTİLMEMİŞ	20	10	6	50

SONUÇ BELGESİ							Paraf 0147480803 8. Sınıf İnteraktif Deneme 3						
İSTANBUL / BEYLİKDÜZÜ / DÜNYA ETÜT MERKEZİ							DERSLERE GÖRE ANALİZ						
Öğrenci				Numara		Sınıf							
FATOŞ ALKAN				0		8-XX							
Puan Türü	Puan	Genel Ortalama	Dereceler										
			Snf	Kurum	İlçe	İl	Genel						
LGS	▲ 483,860	382,190	9	9	9	70	290						
Katılımlar:			105	116	151	1268	7342						
Ders	Soru	Doğru	Yanlış	Net	Başarı %	Sınıf Ort.	Kurum Ort.	Genel Ort.					
Türkçe	20	18	2	17,33	87	▲ 14,17	▲ 14,18	▲ 12,18					
Tarih	10	10	0	10,00	100	▲ 7,19	▲ 7,24	▲ 6,23					
Din K.ve A.B.	10	10	0	10,00	100	▲ 8,55	▲ 8,57	▲ 7,85					
İngilizce	10	10	0	10,00	100	▲ 8,86	▲ 8,94	▲ 7,43					
Matematik	20	20	0	20,00	100	▲ 13,93	▲ 13,93	▲ 11,12					
Fen	20	19	1	18,67	93	▲ 15,39	▲ 15,49	▲ 12,27					
Toplam:		90	87	3	86,00	96	▲ 68,10	▲ 68,34	▲ 57,07				
Soru No	12345678901234567890												
Sözel (TÜR)	CBDABDABdDACCaDBDDB												
Cevap Anh.	A	CBDABDABCDACCACDBDDB											
Sözel (TAR)	CBAACBDADD												
Cevap Anh.	A	CBAACBDADD											
Sözel (DİN)	BCACADDDBA												
Cevap Anh.	A	BCACADDDBA											
Sözel (İNG)	BABCBDBDACD												
Cevap Anh.	A	BABCBDBDACD											
Sayısal (MAT)	DABABBADDDBCCDCADB												
Cevap Anh.	A	DABABBADDDBCCDCADB											
Sayısal (FEN)	BBACDBCDAAACBADCDcCBA												
Cevap Anh.	A	BBACDBCDAAACBADCDcCBA											

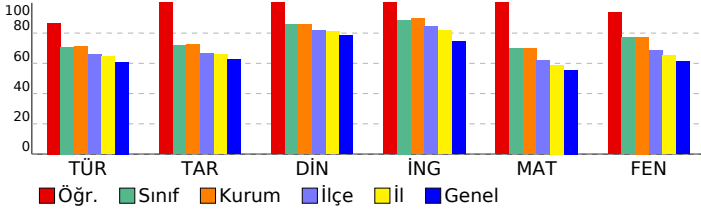

Sözel (TÜR)	S	D	Y	B%
Türkçe				
Bağlamdan yararlanarak bilmediği kelime ve kelime gruplarının anlamını tahmin eder.	2	2	0	100
Deyim, atasözü ve özdeyişlerin metne katkısını belirler.	1	1	0	100
Okudukları ile ilgili çıkarımlarda bulunur.	2	2	0	100
Metindeki iş ve işlem basamaklarını kavrar.	1	1	0	100
Metindeki anlatım biçimlerini belirler.	1	1	0	100
Metinden hareketle söz varlığını geliştirmeye yönelik çözümlere yapabilmek	1	0	1	0
Hikâye edici metin yazar.	1	1	0	100
Okuduklarında kullanılan düşünceyi geliştirme yollarını belirler.	1	1	0	100
Grafik, tablo ve çizelgeyle sunulan bilgileri yorumlar.	1	1	0	100
Metnin ana fikrini/ana duygusunu belirler.	2	2	0	100
Metindeki yardımcı fikirleri belirler.	1	0	1	0
Görsellerle ilgili sorulan cevaplar.	1	1	0	100
Cümlelerin öğelerini ayırt eder.	1	1	0	100
Filimsilerin cümledeki işlevlerini kavrar.	1	1	0	100
Yazdıklarını düzenler.	1	1	0	100
Noktalamaları işaretlerine dikkat ederek sesli ve sessiz okur.	1	1	0	100
KAZANIM BELİRTİLMEMİŞ	1	1	0	100
Sözel (TAR)				
Tarih				
Mustafa Kemal'in askerlik hayatı ile ilgili olayları ve olguları onun kişilik özellikleri ile ilişkilendirir.	1	1	0	100
Birinci Dünya Savaşı'nda Osmanlı Devleti'nin durumu hakkında çıkarımlarda bulunur.	1	1	0	100
Misakımlı'nın kabulünü ve Büyük Millet Meclisinin açılışını vatanın bütünlüğü esası ile ""ulusal egemenlik"" ve ""ta	1	1	0	100
Kuvâ-yı Milliye'nin oluşum sürecini ve sonrasında meydana gelen gelişmeleri kavrar.	1	0	1	100
Millî Mücadele Dönemi'nde Doğu Cephesi ve Güney Cephesi'nde meydana gelen gelişmeleri kavrar.	2	2	0	100
Millî Mücadele'nin zor bir döneminde Maarif Kongresi yapan Atatürk'ün, millî ve çağdaş eğitime verdiği önemi kavrar	1	1	0	100
Büyük Millet Meclisine karşı ayaklanmalar ile ayaklanmaların bastırılması için alınan tedbirleri analiz eder.	1	1	0	100
Millî Mücadele Dönemi'nde Batı Cephesi'nde meydana gelen gelişmeleri kavrar.	1	1	0	100
KAZANIM BELİRTİLMEMİŞ	1	1	0	100
Sözel (DİN)				
Din K.ve A.B.				
Ayet el-Kürsî'yi okur, anlamını söyler.	1	1	0	100
Zekât, infak ve sadakanın bireysel ve toplumsal önemini fark eder.	1	1	0	100
Hz. Şuayb'in (a.s.) hayatını ana hatlarıyla tanıtır.	1	1	0	100
Ma'n suresini okur, anlamını söyler.	1	1	0	100
Din, birey ve toplum arasındaki ilişkiyi yorumlar.	1	1	0	100
KAZANIM BELİRTİLMEMİŞ	5	5	0	100
Sözel (İNG)				
İngilizce				
Students will be able to talk about comparisons, preferences and their reasons.	1	1	0	100
Students will be able to follow a phone conversation.	1	1	0	100
KAZANIM BELİRTİLMEMİŞ	8	8	0	100
Sayısal (MAT)				
Matematik				
İki doğal sayının en büyük ortak bölenini (EBOB) ve en küçük ortak katını (EKOK) hesaplar, ilgili problemleri çözer.	2	2	0	100
Olasılık değerinin 0 ile 1 arasında (0 ve 1 dâhil) olduğunu anlar.	1	1	0	100
Verilen pozitif tam sayıların pozitif tam sayı çarpanlarını bulur, pozitif tam sayıların pozitif tam sayı çarpanlarını üslü	1	1	0	100
Kareköklü ifadelerde çarpma ve bölme işlemlerini yapar.	1	1	0	100
Ondalık ifadelerin kareköklerini belirler.	1	1	0	100
Verileri sütun, daire veya çizgi grafiği ile gösterir ve bu gösterimler arasında uygun olan dönüşümleri yapar.	1	1	0	100
Basit cebirsel ifadeleri anlar ve farklı biçimlerde yazar.	1	1	0	100
Basit bir olayın olma olasılığını hesaplar.	1	1	0	100
Tam kare olmayan kareköklü bir sayının hangi iki doğal sayı arasında olduğunu belirler.	1	1	0	100
En fazla üç veri grubuna ait çizgi ve sütun grafiklerini yorumlar.	2	2	0	100
Üslü ifadelerle ilgili temel kuralları anlar, birbirine denk ifadeler oluşturur.	2	2	0	100
"Daha fazla", "eşit", "daha az" olasılıklı olayları ayırt eder, örnek verir.	1	1	0	100
Kareköklü ifadelerde toplama ve çıkarma işlemlerini yapar.	2	2	0	100
Çok büyük ve çok küçük sayıları bilimsel gösterimle ifade eder ve karşılaştırır.	1	1	0	100
Eşit şansa sahip olan olaylarda her bir çıkışın olasılık değerinin eşit olduğunu ve bu değerlerin 1/n olduğunu açıklar.	1	1	0	100
Sayıların ondalık gösterimlerini 10'un tam sayı kuvvetlerini kullanarak çözümler.	1	1	0	100
Sayısal (FEN)				
Fen				
KAZANIM BELİRTİLMEMİŞ	20	19	1	95

SONUÇ BELGESİ										Paraf 0147480803 8. Sınıf İnteraktif Deneme 3									
İSTANBUL / BEYLİKDÜZÜ / DÜNYA ETÜT MERKEZİ										DERSLERE GÖRE ANALİZ									
Öğrenci					Numara		Sınıf												
HAMZA KAYA					0		8-XX												
Puan Türü	Puan	Genel Ortalama	Dereceler																
			Snf	Kurum	İlçe	İl	Genel												
LGS	▲ 389,538	382,190	78	87	98	755	3961												
Katılımlar:			105	116	151	1268	7342												
Ders	Soru	Doğru	Yanlış	Net	Başarı %	Sınıf Ort.	Kurum Ort.	Genel Ort.											
Türkçe	20	15	3	14,00	70	▼14,17	▼14,18	▲12,18											
Tarih	10	8	2	7,33	73	▲7,19	▲7,24	▲6,23											
Din K.ve A.B.	10	7	1	6,67	67	▼8,55	▼8,57	▼7,85											
İngilizce	10	9	0	9,00	90	▲8,86	▲8,94	▲7,43											
Matematik	20	13	4	11,67	58	▼13,93	▼13,93	▲11,12											
Fen	20	13	6	11,00	55	▼15,39	▼15,49	▼12,27											
Toplam:		90	65	16	59,67	66	▼68,10	▼68,34	▲57,07										
Soru No	12345678901234567890																		
Sözel (TÜR)	CBaABDABCDACCACD cd																		
Cevap Anh.	A CBDBADABCDACCACDBDCB																		
Sözel (TAR)	CBdbCBDADD																		
Cevap Anh.	A CBAACBDADD																		
Sözel (DİN)	BCAC c CBA																		
Cevap Anh.	A BCACADDCBA																		
Sözel (İNG)	BABCDDBD CD																		
Cevap Anh.	A BABCDDBDACD																		
Sayısal (MAT)	bAB a ADDD BabCDCADB																		
Cevap Anh.	A DABABBADDDCBCCDCADB																		
Sayısal (FEN)	BaACcdCDAdCbD CbDCBA																		
Cevap Anh.	A BBACDBCDAAACBADCCDCBA																		

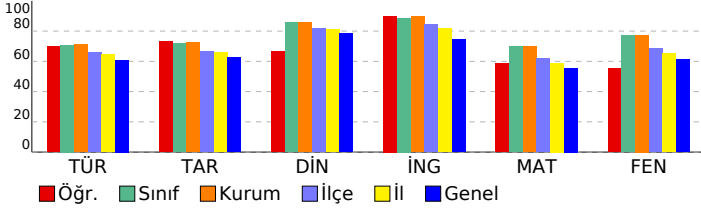

Sözel (TÜR)	S	D	Y	B%
Türkçe				
Bağlamdan yararlanarak bilmediği kelime ve kelime gruplarının anlamını tahmin eder.	2	1	1	50
Deyim, atasözü ve özyeşilerin metne katkısını belirler.	1	1	0	100
Okudukları ile ilgili çıkarımlarda bulunur.	2	2	0	100
Metindeki iş ve işlem basamaklarını kavrar.	1	1	0	100
Metindeki anlatım biçimlerini belirler.	1	1	0	100
Metinden hareketle söz varlığını geliştirmeye yönelik çözümlere yapabilmek	1	1	0	100
Hikâye edici metin yazar.	1	1	0	100
Okuduklarında kullanılan düşünceyi geliştirme yollarını belirler.	1	1	0	100
Grafik, tablo ve çizelgeyle sunulan bilgileri yorumlar.	1	1	0	100
Metnin ana fikrini/ana duygusunu belirler.	2	2	0	100
Metindeki yardımcı fikirleri belirler.	1	1	0	100
Görsellerle ilgili sorulan cevaplar.	1	1	0	100
Cümlelerin öğelerini ayırt eder.	1	0	0	0
Filimsilerin cümledeki işlevlerini kavrar.	1	0	0	0
Yazdıklarını düzenler.	1	0	1	0
Noktalamaya işaretlerine dikkat ederek sesli ve sessiz okur.	1	0	1	0
KAZANIM BELİRTİLMEMİŞ	1	1	0	100
Sözel (TAR)				
Tarih				
Mustafa Kemal'in askerlik hayatı ile ilgili olayları ve olguları onun kişilik özellikleri ile ilişkilendirir.	1	1	0	100
Birinci Dünya Savaşı'nda Osmanlı Devleti'nin durumu hakkında çıkarımlarda bulunur.	1	1	0	100
Misakımlı'nın kabulünü ve Büyük Millet Meclisinin açılışını vatanın bütünlüğü esası ile ""ulusal egemenlik"" ve ""ta	1	0	1	0
Kuvâ-yı Milliye'nin oluşum sürecini ve sonrasında meydana gelen gelişmeleri kavrar.	1	0	1	100
Millî Mücadele Dönemi'nde Doğu Cephesi ve Güney Cephesi'nde meydana gelen gelişmeleri kavrar.	2	2	0	100
Millî Mücadele'nin zor bir döneminde Maarif Kongresi yapan Atatürk'ün, millî ve çağdaş eğitime verdiği önemi kavrar	1	1	0	100
Büyük Millet Meclisine karşı ayaklanmalar ile ayaklanmaların bastırılması için alınan tedbirleri analiz eder.	1	1	0	100
Millî Mücadele Dönemi'nde Batı Cephesi'nde meydana gelen gelişmeleri kavrar.	1	1	0	100
KAZANIM BELİRTİLMEMİŞ	1	0	1	0
Sözel (DİN)				
Din K.ve A.B.				
Ayet el-Kürsî'yi okur, anlamını söyler.	1	1	0	100
Zekât, infak ve sadakanın bireysel ve toplumsal önemini fark eder.	1	1	0	100
Hz. Şuayb'in (a.s.) hayatını ana hatlarıyla tanıtır.	1	1	0	100
Ma'n suresini okur, anlamını söyler.	1	0	0	0
Din, birey ve toplum arasındaki ilişkiyi yorumlar.	1	0	1	0
KAZANIM BELİRTİLMEMİŞ	5	4	0	80
Sözel (İNG)				
İngilizce				
Students will be able to talk about comparisons, preferences and their reasons.	1	1	0	100
Students will be able to follow a phone conversation.	1	1	0	100
KAZANIM BELİRTİLMEMİŞ	8	7	0	88
Sayısal (MAT)				
Matematik				
İki doğal sayının en büyük ortak bölenini (EBOB) ve en küçük ortak katını (EKOK) hesaplar, ilgili problemleri çözer.	2	1	1	50
Olasılık değerinin 0 ile 1 arasında (0 ve 1 dâhil) olduğunu anlar.	1	1	0	100
Verilen pozitif tam sayıların pozitif tam sayı çarpanlarını bulur, pozitif tam sayıların pozitif tam sayı çarpanlarını üslü	1	1	0	100
Kareköklü ifadelerde çarpma ve bölme işlemlerini yapar.	1	0	0	0
Ondalık ifadelerin kareköklerini belirler.	1	0	1	0
Verileri sütun, daire veya çizgi grafiği ile gösterir ve bu gösterimler arasında uygun olan dönüşümleri yapar.	1	0	0	0
Basit cebirsel ifadeleri anlar ve farklı biçimlerde yazar.	1	1	0	100
Basit bir olayın olma olasılığını hesaplar.	1	1	0	100
Tam kare olmayan kareköklü bir sayının hangi iki doğal sayı arasında olduğunu belirler.	1	1	0	100
En fazla üç veri grubuna ait çizgi ve sütun grafiklerini yorumlar.	2	2	0	100
Üslü ifadelerle ilgili temel kuralları anlar, birbirine denk ifadeler oluşturur.	2	0	1	0
"Daha fazla", "eşit", "daha az" olasılıklı olayları ayırt eder, örnek verir.	1	1	0	100
Kareköklü ifadelerde toplama ve çıkarma işlemlerini yapar.	2	1	1	50
Çok büyük ve çok küçük sayıları bilimsel gösterimle ifade eder ve karşılaştırır.	1	1	0	100
Eşit şansa sahip olan olaylarda her bir çıkışın olasılık değerinin eşit olduğunu ve bu değerlerin 1/n olduğunu açıklar.	1	1	0	100
Sayıların ondalık gösterimlerini 10'un tam sayı kuvvetlerini kullanarak çözümler.	1	1	0	100
Sayısal (FEN)				
Fen				
KAZANIM BELİRTİLMEMİŞ	20	13	6	65

SONUÇ BELGESİ										Paraf 0147480803 8. Sınıf İnteraktif Deneme 3																			
İSTANBUL / BEYLİKDÜZÜ / DÜNYA ETÜT MERKEZİ										DERSLERE GÖRE ANALİZ																			
Öğrenci					Numara			Sınıf		Sözel (TÜR)					S D Y B%														
HASAN YEKTA					0			8-XX		Türkçe					2 2 0 100														
Puan Türü		Puan		Genel Ortalama		Dereceler					Bağlamdan yararlanarak bilmediği kelime ve kelime gruplarının anlamını tahmin eder.					2 2 0 100													
LGS		▲ 456,642		382,190		Snf	Kurum	İlçe	İl	Genel	Deyim, atasözü ve özyeşilerin metne katkısını belirler.					1 1 0 100													
											Okudukları ile ilgili çıkarımlarda bulunur.					2 2 0 100													
											Metindeki iş ve işlem basamaklarını kavrar.					1 1 0 100													
											Metindeki anlatım biçimlerini belirler.					1 1 0 100													
											Metinden hareketle söz varlığını geliştirmeye yönelik çözümlere yapabilmek					1 0 1 0													
											Hikâye edici metin yazar.					1 1 0 100													
											Okuduklarında kullanılan düşünceyi geliştirme yollarını belirler.					1 1 0 100													
											Grafik, tablo ve çizelgeyle sunulan bilgileri yorumlar.					1 1 0 100													
											Metnin ana fikrini/ana duygusunu belirler.					2 2 0 100													
											Metindeki yardımcı fikirleri belirler.					1 1 0 100													
											Görsellerle ilgili sorulan cevaplar.					1 0 1 0													
											Cümlelerin öğelerini ayırt eder.					1 0 1 0													
											Filiilemlerin cümledeki işlevlerini kavrar.					1 0 1 0													
											Yazdıklarını düzenler.					1 1 0 100													
											Noktalamaya işaretlerine dikkat ederek sesli ve sessiz okur.					1 1 0 100													
											KAZANIM BELİRTİLMEMİŞ					1 0 1 0													
Katılımlar:										105		116		151		1268		7342		Sözel (TAR)									
Ders		Soru		Doğru		Yanlış		Net		Başarı %		Sınıf Ort.		Kurum Ort.		Genel Ort.		Tarih					S D Y B%						
Türkçe		20		15		5		13,33		67		▼ 14,17		▼ 14,18		▲ 12,18		Mustafa Kemal'in askerlik hayatı ile ilgili olayları ve olguları onun kişilik özellikleri ile ilişkilendirir.					1 1 0 100						
Tarih		10		8		2		7,33		73		▲ 7,19		▲ 7,24		▲ 6,23		Birinci Dünya Savaşı'nda Osmanlı Devleti'nin durumu hakkında çıkarımlarda bulunur.					1 1 0 100						
Din K.ve A.B.		10		10		0		10,00		100		▲ 8,55		▲ 8,57		▲ 7,85		Misakimilli'nin kabulünü ve Büyük Millet Meclisinin açılışını vatanın bütünlüğü esası ile "ulusal egemenlik" ve "ta" ile "ulusal egemenlik" ve "ta" ile "ulusal egemenlik" kavrar.					1 0 1 0						
İngilizce		10		10		0		10,00		100		▲ 8,86		▲ 8,94		▲ 7,43		Millî Mücadele Dönemi'nde Doğu Cephesi ve Güney Cephesi'nde meydana gelen gelişmeleri kavrar.					2 2 0 100						
Matematik		20		19		1		18,67		93		▲ 13,93		▲ 13,93		▲ 11,12		Millî Mücadele'nin zor bir döneminde Maarif Kongresi yapan Atatürk'ün, millî ve çağdaş eğitime verdiği önemi kavrar.					1 1 0 100						
Fen		20		19		1		18,67		93		▲ 15,39		▲ 15,49		▲ 12,27		Büyük Millet Meclisine karşı ayaklanmalar ile ayaklanmaların bastırılması için alınan tedbirleri analiz eder.					1 0 1 0						
Toplam:		90		81		9		78,00		87		▲ 68,10		▲ 68,34		▲ 57,07		Millî Mücadele Dönemi'nde Batı Cephesi'nde meydana gelen gelişmeleri kavrar.					1 1 0 100						
Soru No		12345678901234567890																		KAZANIM BELİRTİLMEMİŞ					1 1 0 100				
Sözel (TÜR)		CaaDBccDACBDACCABGDAA																		Din K.ve A.B.					S D Y B%				
Cevap Anh.		B CBBCDBDACBDACCABCDAA																		Ayet el-Kürsî'yi okur, anlamını söyler.					1 1 0 100				
Sözel (TAR)		AdCBcDDCDBD																		Zekât, infak ve sadakanın bireysel ve toplumsal önemini fark eder.					1 1 0 100				
Cevap Anh.		B AACBADDCCBD																		Hz. Şuayb'in (a.s.) hayatını ana hatlarıyla tanıtır.					1 1 0 100				
Sözel (DİN)		ACABCBADDC																		Ma'n suresini okur, anlamını söyler.					1 1 0 100				
Cevap Anh.		B ACABCBADDC																		Din, birey ve toplum arasındaki ilişkiyi yorumlar.					1 1 0 100				
Sözel (İNG)		ABCBDACDBD																		KAZANIM BELİRTİLMEMİŞ					5 5 0 100				
Cevap Anh.		B ABCBDACDBD																		İngilizce					S D Y B%				
Sayısal (MAT)		BBDaCCADBDABABBADDDC																		Students will be able to talk about comparisons, preferences and their reasons.					1 1 0 100				
Cevap Anh.		B BBDCCADBDABABBADDDC																		Students will be able to follow a phone conversation.					1 1 0 100				
Sayısal (FEN)		BABCGDDCCDBCDAAACDAB																		KAZANIM BELİRTİLMEMİŞ					8 8 0 100				
Cevap Anh.		B BABCBDDCCDBCDAAACDAB																		Matematik					S D Y B%				

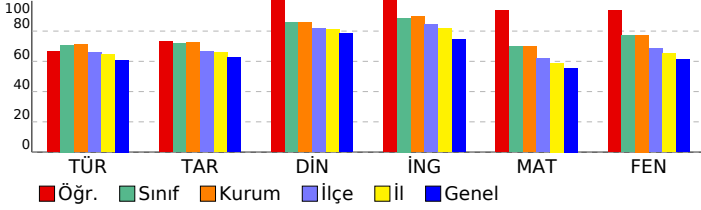

Sözel (FEN)	S	D	Y	B%
Fen	20	19	1	95
KAZANIM BELİRTİLMEMİŞ				

SONUÇ BELGESİ										Paraf 0147480803 8. Sınıf İnteraktif Deneme 3										
İSTANBUL / BEYLİKDÜZÜ / DÜNYA ETÜT MERKEZİ										DERSLERE GÖRE ANALİZ										
Öğrenci					Numara		Sınıf													
HAYMA MAARAVİ					0		8-XX													
Puan Türü	Puan	Genel Ortalama	Dereceler																	
			Snf	Kurum	İlçe	İl	Genel													
LGS	▲ 382,952	382,190	82	92	103	786	4134													
Katılımlar:			105	116	151	1268	7342													
Ders	Soru	Doğru	Yanlış	Net	Başarı %	Sınıf Ort.	Kurum Ort.	Genel Ort.												
Türkçe	20	14	6	12,00	60	▼ 14,17	▼ 14,18	▼ 12,18												
Tarih	10	7	3	6,00	60	▼ 7,19	▼ 7,24	▼ 6,23												
Din K.ve A.B.	10	6	3	5,00	50	▼ 8,55	▼ 8,57	▼ 7,85												
İngilizce	10	10	0	10,00	100	▲ 8,86	▲ 8,94	▲ 7,43												
Matematik	20	13	3	12,00	60	▼ 13,93	▼ 13,93	▲ 11,12												
Fen	20	14	6	12,00	60	▼ 15,39	▼ 15,49	▼ 12,27												
Toplam:		90	64	21	57,00	63	▼ 68,10	▼ 68,34	▼ 57,07											
Soru No	12345678901234567890																			
Sözel (TÜR)	CBDABDABdacaCABdDdDB																			
Cevap Anh.	A	CBDABDABCDACCACBDCDB																		
Sözel (TAR)	CBdCBBADD																			
Cevap Anh.	A	CBAACBDADD																		
Sözel (DİN)	aCACAD Cdd																			
Cevap Anh.	A	BCACADDcBA																		
Sözel (İNG)	BABCBDBACD																			
Cevap Anh.	A	BABCBDBACD																		
Sayısal (MAT)	aAB aBADD BaC D ADB																			
Cevap Anh.	A	DABABBADDCCBCCDCADB																		
Sayısal (FEN)	BBAbDBdCCACBbaCDDCBA																			
Cevap Anh.	A	BBACBDCDAACBADCCDCBA																		

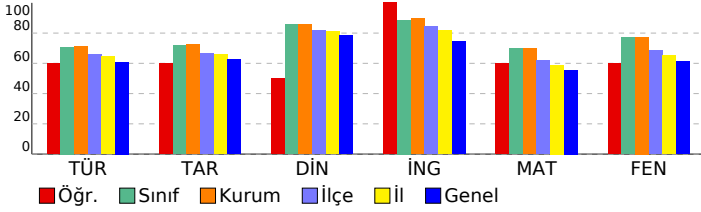

Sözel (TÜR)	S	D	Y	B%
Türkçe				
Bağlamdan yararlanarak bilmediği kelime ve kelime gruplarının anlamını tahmin eder.	2	2	0	100
Deyim, atasözü ve özdeyişlerin metne katkısını belirler.	1	1	0	100
Okudukları ile ilgili çıkarımlarda bulunur.	2	2	0	100
Metindeki iş ve işlem basamaklarını kavrar.	1	1	0	100
Metindeki anlatım biçimlerini belirler.	1	1	0	100
Metinden hareketle söz varlığını geliştirme yönelik çözümlere yapabilmek	1	0	1	0
Hikâye edici metin yazar.	1	0	1	0
Okuduklarında kullanılan düşünceyi geliştirme yollarını belirler.	1	0	1	0
Grafik, tablo ve çizelgeyle sunulan bilgileri yorumlar.	1	0	1	0
Metnin ana fikrini/ana duygusunu belirler.	2	2	0	100
Metindeki yardımcı fikirleri belirler.	1	0	1	0
Görsellerle ilgili sorulan cevaplar.	1	1	0	100
Cümlelerin öğelerini ayırt eder.	1	0	1	0
Filimsilerin cümledeki işlevlerini kavrar.	1	0	1	100
Yazdıklarını düzenler.	1	1	0	100
Noktalamaya işaretlerine dikkat ederek sesli ve sessiz okur.	1	1	0	100
KAZANIM BELİRTİLMEMİŞ	1	1	0	100
Sözel (TAR)				
Tarih				
Mustafa Kemal'in askerlik hayatı ile ilgili olayları ve olguları onun kişilik özellikleri ile ilişkilendirir.	1	1	0	100
Birinci Dünya Savaşı'nda Osmanlı Devleti'nin durumu hakkında çıkarımlarda bulunur.	1	1	0	100
Misakımlı'nın kabulünü ve Büyük Millet Meclisinin açılışını vatanın bütünlüğü esası ile "ulusal egemenlik" ve "ta	1	0	1	0
Kuvâ-yı Milliye'nin oluşum sürecini ve sonrasında meydana gelen gelişmeleri kavrar.	1	0	1	100
Millî Mücadele Dönemi'nde Doğu Cephesi ve Güney Cephesi'nde meydana gelen gelişmeleri kavrar.	2	2	0	100
Millî Mücadele'nin zor bir döneminde Maarif Kongresi yapan Atatürk'ün, millî ve çağdaş eğitime verdiği önemi kavrar	1	0	1	0
Büyük Millet Meclisine karşı ayaklanmalar ile ayaklanmaların bastırılması için alınan tedbirleri analiz eder.	1	1	0	100
Millî Mücadele Dönemi'nde Batı Cephesi'nde meydana gelen gelişmeleri kavrar.	1	1	0	100
KAZANIM BELİRTİLMEMİŞ	1	0	1	0
Sözel (DİN)				
Din K.ve A.B.				
Ayet el-Kürsî'yi okur, anlamını söyler.	1	0	1	0
Zekât, infak ve sadakanın bireysel ve toplumsal önemini fark eder.	1	0	1	100
Hz. Şuayb'in (a.s.) hayatını ana hatlarıyla tanıtır.	1	1	0	100
Ma'n suresini okur, anlamını söyler.	1	1	0	100
Din, birey ve toplum arasındaki ilişkiyi yorumlar.	1	1	0	100
KAZANIM BELİRTİLMEMİŞ	5	2	2	40
Sözel (İNG)				
İngilizce				
Students will be able to talk about comparisons, preferences and their reasons.	1	1	0	100
Students will be able to follow a phone conversation.	1	1	0	100
KAZANIM BELİRTİLMEMİŞ	8	8	0	100
Sayısal (MAT)				
Matematik				
İki doğal sayının en büyük ortak bölenini (EBOB) ve en küçük ortak katını (EKOK) hesaplar, ilgili problemleri çözer.	2	1	1	50
Olasılık değerinin 0 ile 1 arasında (0 ve 1 dâhil) olduğunu anlar.	1	1	0	100
Verilen pozitif tam sayıların pozitif tam sayı çarpanlarını bulur, pozitif tam sayıların pozitif tam sayı çarpanlarını üslü	1	1	0	100
Kareköklü ifadelerde çarpma ve bölme işlemlerini yapar.	1	0	0	0
Ondalık ifadelerin kareköklerini belirler.	1	0	1	0
Verileri sütun, daire veya çizgi grafiği ile gösterir ve bu gösterimler arasında uygun olan dönüşümleri yapar.	1	1	0	100
Basit cebirsel ifadeleri anlar ve farklı biçimlerde yazar.	1	1	0	100
Basit bir olayın olma olasılığını hesaplar.	1	1	0	100
Tam kare olmayan kareköklü bir sayının hangi iki doğal sayı arasında olduğunu belirler.	1	1	0	100
En fazla üç veri grubuna ait çizgi ve sütun grafiklerini yorumlar.	2	1	0	50
Üslü ifadelerle ilgili temel kuralları anlar, birbirine denk ifadeler oluşturur.	2	1	0	50
"Daha fazla", "eşit", "daha az" olasılıklı olayları ayırt eder, örnek verir.	1	1	0	100
Kareköklü ifadelerde toplama ve çıkarma işlemlerini yapar.	2	0	1	0
Çok büyük ve çok küçük sayıları bilimsel gösterimle ifade eder ve karşılaştırır.	1	1	0	100
Eşit şansa sahip olan olaylarda her bir çıkışının olasılık değerinin eşit olduğunu ve bu değerlerin 1/n olduğunu açıklar.	1	1	0	100
Sayıların ondalık gösterimlerini 10'un tam sayı kuvvetlerini kullanarak çözümler.	1	1	0	100
Sayısal (FEN)				
Fen				
KAZANIM BELİRTİLMEMİŞ	20	14	6	70

SONUÇ BELGESİ										Paraf 0147480803 8. Sınıf İnteraktif Deneme 3																				
İSTANBUL / BEYLİKDÜZÜ / DÜNYA ETÜT MERKEZİ										DERSLERE GÖRE ANALİZ																				
Öğrenci					Numara		Sınıf			Sözel (TÜR)					S D Y B%															
HÜMA DEDELER					0		8-XX			Türkçe					2 1 1 50															
Puan Türü		Puan		Genel Ortalama		Dereceler						Bağlamdan yararlanarak bilmediği kelime ve kelime gruplarının anlamını tahmin eder.					1 1 0 100													
LGS		▲ 385,950		382,190		Snf		Kurum		İlçe		İl		Genel		Deyim, atasözü ve özyeşilerin metne katkısını belirler.					1 1 0 100									
						80		90		101		775		4052		Okudukları ile ilgili çıkarımlarda bulunur.					2 2 0 100									
						105		116		151		1268		7342		Metindeki iş ve işlem basamaklarını kavrar.					1 1 0 100									
																Metindeki anlatım biçimlerini belirler.					1 1 0 100									
																Metinden hareketle söz varlığını geliştirme yönelik çözümlere yapabile					1 1 0 100									
																Hikâye edici metin yazar.					1 0 1 0									
																Okuduklarında kullanılan düşünceyi geliştirme yollarını belirler.					1 1 0 100									
																Grafik, tablo ve çizelgeyle sunulan bilgileri yorumlar.					1 1 0 100									
																Metnin ana fikrini/ana duygusunu belirler.					2 2 0 100									
																Metindeki yardımcı fikirleri belirler.					1 0 1 0									
																Görsellerle ilgili sorulan cevaplar.					1 1 0 100									
																Cümlelerin öğelerini ayırt eder.					1 1 0 100									
																Filiillerin cümledeki işlevlerini kavrar.					1 1 0 100									
																Yazdıklarını düzenler.					1 0 1 0									
																Noktalamaya işaretlerine dikkat ederek sesli ve sessiz okur.					1 0 1 0									
																KAZANIM BELİRTİLMEMİŞ					1 1 0 100									
Katılımlar:										105		116		151		1268		7342			Sözel (TAR)									
Ders		Soru		Doğru		Yanlış		Net		Başarı %		Sınıf Ort.		Kurum Ort.		Genel Ort.		Tarih					S D Y B%							
Türkçe		20		14		6		12,00		60		▼14,17		▼14,18		▼12,18		Mustafa Kemal'in askerlik hayatı ile ilgili olayları ve olguları onun kişilik özellikleri ile ilişkilendirir.					1 1 0 100							
Tarih		10		5		2		4,33		43		▼7,19		▼7,24		▼6,23		Birinci Dünya Savaşı'nda Osmanlı Devleti'nin durumu hakkında çıkarımlarda bulunur.					1 1 0 100							
Din K.ve A.B.		10		8		2		7,33		73		▼8,55		▼8,57		▼7,85		Misakımillî'nin kabulünü ve Büyük Millet Meclisinin açılışını vatanın bütünlüğü esası ile "ulusal egemenlik" ve "tatil" kavramları ile ilişkilendirir.					1 0 0 0							
İngilizce		10		4		3		3,00		30		▼8,86		▼8,94		▼7,43		Kuvâ-yı Milliye'nin oluşum sürecini ve sonrasında meydana gelen gelişmeleri kavrar.					1 1 0 100							
Matematik		20		15		1		14,67		73		▲13,93		▲13,93		▲11,12		Millî Mücadele Dönemi'nde Doğu Cephesi ve Güney Cephesi'nde meydana gelen gelişmeleri kavrar.					2 1 0 50							
Fen		20		14		6		12,00		60		▼15,39		▼15,49		▼12,27		Millî Mücadele'nin zor bir döneminde Maarif Kongresi yapan Atatürk'ün, millî ve çağdaş eğitime verdiği önemi kavrar.					1 1 0 100							
Toplam:		90		60		20		53,33		59		▼68,10		▼68,34		▼57,07		Büyük Millet Meclisine karşı ayaklanmalar ile ayaklanmaların bastırılması için alınan tedbirleri analiz eder.					1 0 0 0							
Soru No		12345678901234567890																		KAZANIM BELİRTİLMEMİŞ					1 0 1 0					
Sözel (TÜR)		aBdaDBDACBaACCABCaA																		Sözel (DİN)					S D Y B%					
Cevap Anh.		B CBDCBDBDACBDACCABCD																		Din K.ve A.B.					S D Y B%					
Sözel (TAR)		c CB DcC D																		Ayet el-Kürsî'yi okur, anlamını söyler.					1 0 1 0					
Cevap Anh.		B AACBADDCCBD																		Zekât, infak ve sadakanın bireysel ve toplumsal önemini fark eder.					1 1 0 100					
Sözel (DİN)		ACAcCBAbDC																		Hz. Şuayb'in (a.s.) hayatını ana hatlarıyla tanıtır.					1 1 0 100					
Cevap Anh.		B ACACBADDCC																		Ma'n suresini okur, anlamını söyler.					1 1 0 100					
Sözel (İNG)		AadaD C B																		Din, birey ve toplum arasındaki ilişkiyi yorumlar.					1 0 1 0					
Cevap Anh.		B ABCBDACBDB																		KAZANIM BELİRTİLMEMİŞ					5 5 0 100					
Sayısal (MAT)		BaD CCADBDA B ADDD																		İngilizce					S D Y B%					
Cevap Anh.		B BBDCCADBDAABBADDCC																		Students will be able to talk about comparisons, preferences and their reasons.					1 0 0 0					
Sayısal (FEN)		adBCBDDbCDBCCAdbCDAB																		Students will be able to follow a phone conversation.					1 1 0 100					
Cevap Anh.		B BABCBDCCDBCDAAACDAB																		KAZANIM BELİRTİLMEMİŞ					8 3 3 38					

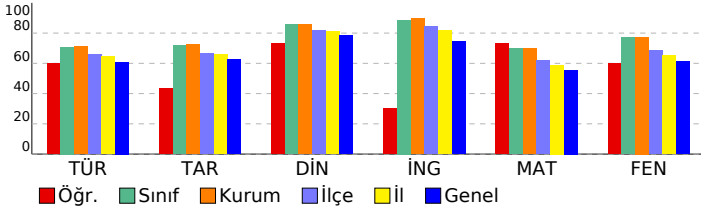

Sayısal (MAT)										Sözel (FEN)									
Matematik					İki doğal sayının en büyük ortak bölenini (EBOB) ve en küçük ortak katını (EKOK) hesaplar, ilgili problemleri çözer. Olasılık değerinin 0 ile 1 arasında (0 ve 1 dâhil) olduğunu anlar.					Fen					S D Y B%				
Verilen pozitif tam sayıların pozitif tam sayı çarpanlarını bulur, pozitif tam sayıların pozitif tam sayı çarpanlarını üslü kareköklü ifadelerde çarpma ve bölme işlemlerini yapar.					1 1 0 100					KAZANIM BELİRTİLMEMİŞ					20 14 6 70				
Ondalık ifadelerin kareköklerini belirler.					1 1 0 100														
Verileri sütun, daire veya çizgi grafiği ile gösterir ve bu gösterimler arasında uygun olan dönüşümleri yapar.					1 0 0 0														
Basit cebirsel ifadeleri anlar ve farklı biçimlerde yazar.					1 1 0 100														
Basit bir olayın olma olasılığını hesaplar.					1 1 0 100														
Tam kare olmayan kareköklü bir sayının hangi iki doğal sayı arasında olduğunu belirler.					1 1 0 100														
En fazla üç veri grubuna ait çizgi ve sütun grafiklerini yorumlar.					2 1 0 50														
Üslü ifadelerle ilgili temel kuralları anlar, birbirine denk ifadeler oluşturur.					2 1 0 50														
"Daha fazla", "eşit", "daha az" olasılıklı olayları ayırt eder, örnek verir.					1 1 0 100														
Kareköklü ifadelerde toplama ve çıkarma işlemlerini yapar.					2 1 1 50														
Çok büyük ve çok küçük sayıları bilimsel gösterimle ifade eder ve karşılaştırır.					1 1 0 100														
Eşit şansa sahip olan olaylarda her bir çıkışın olasılık değerinin eşit olduğunu ve bu değerlerin 1/n olduğunu açıklar.					1 1 0 100														
Sayıların ondalık gösterimlerini 10'un tam sayı kuvvetlerini kullanarak çözümler.					1 1 0 100														

SONUÇ BELGESİ										Paraf 0147480803 8. Sınıf İnteraktif Deneme 3																			
İSTANBUL / BEYLİKDÜZÜ / DÜNYA ETÜT MERKEZİ										DERSLERE GÖRE ANALİZ																			
Öğrenci					Numara		Sınıf			Sözel (TÜR)					S D Y B%														
HÜSEYİN DURĞUT					0		8-XX			Türkçe					2 2 0 100														
Puan Türü		Puan		Genel Ortalama		Dereceler						Bağlamdan yararlanarak bilmediği kelime ve kelime gruplarının anlamını tahmin eder.					1 0 1 0												
LGS		336,280		382,190		Snf		Kurum		İlçe		İl		Genel		Deyim, atasözü ve özyeşilerin metne katkısını belirler.					2 2 0 100								
						105		116		151		1268		7342		Metindeki iş ve işlem basamaklarını kavrar.					1 1 0 100								
						105		116		151		1268		7342		Metindeki anlatım biçimlerini belirler.					1 1 0 100								
						105		116		151		1268		7342		Metinden hareketle söz varlığını geliştirmeye yönelik çözümlere yapabilmek					1 1 0 1 0								
						105		116		151		1268		7342		Hikâye edici metin yazar.					1 1 0 100								
						105		116		151		1268		7342		Okuduklarını kullanarak düşünceyi geliştirme yollarını belirler.					1 1 0 1 0								
						105		116		151		1268		7342		Grafik, tablo ve çizelgeyle sunulan bilgileri yorumlar.					1 1 0 100								
						105		116		151		1268		7342		Metnin ana fikrini/ana duygusunu belirler.					2 2 0 100								
						105		116		151		1268		7342		Metindeki yardımcı fikirleri belirler.					1 1 0 1 0								
						105		116		151		1268		7342		Görsellerle ilgili sorulan cevaplar.					1 0 1 0 0								
						105		116		151		1268		7342		Cümlelerin öğelerini ayırt eder.					1 1 0 100								
						105		116		151		1268		7342		Filiillerin cümledeki işlevlerini kavrar.					1 1 0 100								
						105		116		151		1268		7342		Yazdıklarını düzenler.					1 1 0 100								
						105		116		151		1268		7342		Noktalamaya işaretlerine dikkat ederek sesli ve sessiz okur.					1 1 0 100								
						105		116		151		1268		7342		KAZANIM BELİRTİLMEMİŞ					1 1 0 100								
Katılımlar:										105		116		151		1268		7342		Sözel (TAR)					S D Y B%				
										105		116		151		1268		7342		Tarih					1 1 0 100				
										105		116		151		1268		7342		Mustafa Kemal'in askerlik hayatı ile ilgili olayları ve olguları onun kişilik özellikleri ile ilişkilendirir.					1 1 0 100				
										105		116		151		1268		7342		Birinci Dünya Savaşı'nda Osmanlı Devleti'nin durumu hakkında çıkarımlarda bulunur.					1 1 0 100				
										105		116		151		1268		7342		Misakı Milli'nin kabulünü ve Büyük Millet Meclisinin açılışını vatanın bütünlüğü esası ile "ulusal egemenlik" ve "tarihi haklarımızın korunması" kavramları açıklar.					1 1 0 100				
										105		116		151		1268		7342		Kuvâ-yı Milliye'nin oluşum sürecini ve sonrasında meydana gelen gelişmeleri kavrar.					1 0 1 0 0				
										105		116		151		1268		7342		Millî Mücadele Dönemi'nde Doğu Cephesi ve Güney Cephesi'nde meydana gelen gelişmeleri kavrar.					2 1 1 50				
										105		116		151		1268		7342		Millî Mücadele'nin zor bir döneminde Maarif Kongresi yapan Atatürk'ün, millî ve çağdaş eğitime verdiği önemi kavrar.					1 0 1 0 0				
										105		116		151		1268		7342		Büyük Millet Meclisine karşı ayaklanmalar ile ayaklanmaların bastırılması için alınan tedbirleri analiz eder.					1 1 0 100				
										105		116		151		1268		7342		Millî Mücadele Dönemi'nde Batı Cephesi'nde meydana gelen gelişmeleri kavrar.					1 0 1 0 0				
										105		116		151		1268		7342		KAZANIM BELİRTİLMEMİŞ					1 0 1 0 0				
										105		116		151		1268		7342		Sözel (DİN)					S D Y B%				
										105		116		151		1268		7342		Din K.ve A.B.					1 0 1 0 0				
										105		116		151		1268		7342		Ayet el-Kürsî'yi okur, anlamını söyler.					1 0 1 0 0				
										105		116		151		1268		7342		Zekât, infak ve sadakanın bireysel ve toplumsal önemini fark eder.					1 0 1 0 0				
										105		116		151		1268		7342		Hz. Şuayb'in (a.s.) hayatını ana hatlarıyla tanıtır.					1 1 0 100				
										105		116		151		1268		7342		Ma'n suresini okur, anlamını söyler.					1 0 1 0 0				
										105		116		151		1268		7342		Din, birey ve toplum arasındaki ilişkiyi yorumlar.					1 0 1 0 0				
										105		116		151		1268		7342		KAZANIM BELİRTİLMEMİŞ					5 2 3 40				
										105		116		151		1268		7342		Sözel (İNG)					S D Y B%				
										105		116		151		1268		7342		İngilizce					1 1 0 100				
										105		116		151		1268		7342		Students will be able to talk about comparisons, preferences and their reasons.					1 1 0 100				
										105		116		151		1268		7342		Students will be able to follow a phone conversation.					1 1 0 100				
										105		116		151		1268		7342		KAZANIM BELİRTİLMEMİŞ					8 5 3 63				
										105		116		151		1268		7342		Sayısal (MAT)					S D Y B%				
										105		116		151		1268		7342		Matematik					1 1 1 50				
										105		116		151		1268		7342		İki doğal sayının en büyük ortak bölenini (EBOB) ve en küçük ortak katını (EKOK) hesaplar, ilgili problemleri çözer.					1 0 1 0 0				
										105		116		151		1268		7342		Olasılık değerinin 0 ile 1 arasında (0 ve 1 dâhil) olduğunu anlar.					1 1 0 100				
										105		116		151		1268		7342		Verilen pozitif tam sayıların pozitif tam sayı çarpanlarını bulur, pozitif tam sayıların pozitif tam sayı çarpanlarını üslü olarak ifade eder.					1 1 0 100				
										105		116		151		1268		7342		Kareköklü ifadelerde çarpma ve bölme işlemlerini yapar.					1 0 1 0 0				
										105		116		151		1268		7342		Ondalık ifadelerin kareköklerini belirler.					1 1 0 100				
										105		116		151		1268		7342		Verileri sütun, daire veya çizgi grafiği ile gösterir ve bu gösterimler arasında uygun olan dönüşümleri yapar.					1 1 0 100				
										105		116		151		1268		7342		Basit cebirsel ifadeleri anlar ve farklı biçimlerde yazar.					1 1 0 100				
										105		116		151		1268		7342		Basit bir olayın olma olasılığını hesaplar.					1 1 0 100				
										105		116		151		1268		7342		Tam kare olmayan kareköklü bir sayının hangi iki doğal sayı arasında olduğunu belirler.					1 0 1 0 0				
										105		116		151		1268		7342		En fazla üç veri grubuna ait çizgi ve sütun grafiklerini yorumlar.					2 1 1 50				
										105		116		151		1268		7342		Üslü ifadelerle ilgili temel kuralları anlar, birbirine denk ifadeler oluşturur.					2 0 2 0 0				
										105		116		151		1268		7342		"Daha fazla", "eşit", "daha az" olasılıklı olayları ayırt eder, örnek verir.					1 0 0 0 0				
										105		116		151		1268		7342		Kareköklü ifadelerde toplama ve çıkarma işlemlerini yapar.					2 1 1 50				
										105		116		151		1268		7342		Çok büyük ve çok küçük sayıları bilimsel gösterimle ifade eder ve karşılaştırır.					1 1 0 100				
										105		116		151		1268		7342		Eşit şansa sahip olan olaylarda her bir çıkışın olasılık değerinin eşit olduğunu ve bu değerlerin 1/n olduğunu açıklar.					1 0 1 0 0				
										105		116		151		1268		7342		Sayıların ondalık gösterimlerini 10'un tam sayı kuvvetlerini kullanarak çözümler.					1 1 0 100				
										105		116		151		1268		7342		Sayısal (FEN)					S D Y B%				
										105		116		151		1268		7342		Fen					20 12 8 60				
										105		116		151		1268		7342		KAZANIM BELİRTİLMEMİŞ									

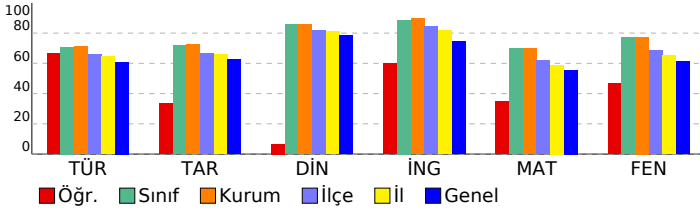

SONUÇ BELGESİ										Paraf 0147480803 8. Sınıf İnteraktif Deneme 3									
İSTANBUL / BEYLİKDÜZÜ / DÜNYA ETÜT MERKEZİ										DERSLERE GÖRE ANALİZ									
Öğrenci					Numara		Sınıf												
İDİL GÜNGÖR					0		8-XX												
Puan Türü	Puan	Genel Ortalama	Dereceler																
			Snf	Kurum	İlçe	İl	Genel												
LGS	▲ 438,221	382,190	45	51	53	443	2222												
Katılımlar:			105	116	151	1268	7342												
Ders	Soru	Doğru	Yanlış	Net	Başarı %	Sınıf Ort.	Kurum Ort.	Genel Ort.											
Türkçe	20	18	2	17,33	87	▲ 14,17	▲ 14,18	▲ 12,18											
Tarih	10	7	3	6,00	60	▼ 7,19	▼ 7,24	▼ 6,23											
Din K.ve A.B.	10	10	0	10,00	100	▲ 8,55	▲ 8,57	▲ 7,85											
İngilizce	10	10	0	10,00	100	▲ 8,86	▲ 8,94	▲ 7,43											
Matematik	20	16	3	15,00	75	▲ 13,93	▲ 13,93	▲ 11,12											
Fen	20	16	4	14,67	73	▼ 15,39	▼ 15,49	▲ 12,27											
Toplam:		90	77	12	73,00	81	▲ 68,10	▲ 68,34	▲ 57,07										
Soru No	12345678901234567890																		
Sözel (TÜR)	CBaABDABCDACCACDdCDB																		
Cevap Anh.	A																		
Sözel (TAR)	dBAcBcADD																		
Cevap Anh.	A																		
Sözel (DİN)	BCACADDcBA																		
Cevap Anh.	A																		
Sözel (İNG)	BABcDBDADC																		
Cevap Anh.	A																		
Sayısal (MAT)	DABAcBacDD BCCDaADB																		
Cevap Anh.	A																		
Sayısal (FEN)	BdACDBCDAdCdcDCCDCBA																		
Cevap Anh.	A																		

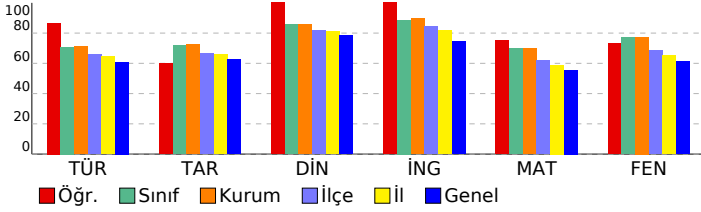

Sözel (TÜR)	S	D	Y	B%
Türkçe				
Bağlamdan yararlanarak bilmediği kelime ve kelime gruplarının anlamını tahmin eder.	2	1	1	50
Deyim, atasözü ve özdeyişlerin metne katkısını belirler.	1	1	0	100
Okudukları ile ilgili çıkarımlarda bulunur.	2	2	0	100
Metindeki iş ve işlem basamaklarını kavrar.	1	1	0	100
Metindeki anlatım biçimlerini belirler.	1	1	0	100
Metinden hareketle söz varlığını geliştirmeye yönelik çözümlere yapabilmek	1	1	0	100
Hikâye edici metin yazar.	1	1	0	100
Okuduklarında kullanılan düşünceyi geliştirme yollarını belirler.	1	1	0	100
Grafik, tablo ve çizelgeyle sunulan bilgileri yorumlar.	1	1	0	100
Metnin ana fikrini/ana duygusunu belirler.	2	2	0	100
Metindeki yardımcı fikirleri belirler.	1	1	0	100
Görsellerle ilgili sorulan cevaplar.	1	1	0	100
Cümlelerin öğelerini ayırt eder.	1	0	1	0
Filimsilerin cümledeki işlevlerini kavrar.	1	1	0	100
Yazdıklarını düzenler.	1	1	0	100
Noktalamaya işaretlerine dikkat ederek sesli ve sessiz okur.	1	1	0	100
KAZANIM BELİRTİLMEMİŞ	1	1	0	100
Sözel (TAR)				
Tarih				
Mustafa Kemal'in askerlik hayatı ile ilgili olayları ve olguları onun kişilik özellikleri ile ilişkilendirir.	1	0	1	0
Birinci Dünya Savaşı'nda Osmanlı Devleti'nin durumu hakkında çıkarımlarda bulunur.	1	1	0	100
Misakımlı'nın kabulünü ve Büyük Millet Meclisinin açılışını vatanın bütünlüğü esası ile "ulusal egemenlik" ve "ta"	1	0	1	0
Kuvâ-yı Milliye'nin oluşum sürecini ve sonrasında meydana gelen gelişmeleri kavrar.	1	1	0	100
Millî Mücadele Dönemi'nde Doğu Cephesi ve Güney Cephesi'nde meydana gelen gelişmeleri kavrar.	2	2	0	100
Millî Mücadele'nin zor bir döneminde Maarif Kongresi yapan Atatürk'ün, millî ve çağdaş eğitime verdiği önemi kavrar	1	0	1	0
Büyük Millet Meclisine karşı ayaklanmalar ile ayaklanmaların bastırılması için alınan tedbirleri analiz eder.	1	1	0	100
Millî Mücadele Dönemi'nde Batı Cephesi'nde meydana gelen gelişmeleri kavrar.	1	1	0	100
KAZANIM BELİRTİLMEMİŞ	1	1	0	100
Sözel (DİN)				
Din K.ve A.B.				
Ayet el-Kürsî'yi okur, anlamını söyler.	1	1	0	100
Zekât, infak ve sadakanın bireysel ve toplumsal önemini fark eder.	1	1	0	100
Hz. Şuayb'in (a.s.) hayatını ana hatlarıyla tanıtır.	1	1	0	100
Ma'n suresini okur, anlamını söyler.	1	1	0	100
Din, birey ve toplum arasındaki ilişkiyi yorumlar.	1	1	0	100
KAZANIM BELİRTİLMEMİŞ	5	5	0	100
Sözel (İNG)				
İngilizce				
Students will be able to talk about comparisons, preferences and their reasons.	1	1	0	100
Students will be able to follow a phone conversation.	1	1	0	100
KAZANIM BELİRTİLMEMİŞ	8	8	0	100
Sayısal (MAT)				
Matematik				
İki doğal sayının en büyük ortak bölenini (EBOB) ve en küçük ortak katını (EKOK) hesaplar, ilgili problemleri çözer.	2	2	0	100
Olasılık değerinin 0 ile 1 arasında (0 ve 1 dâhil) olduğunu anlar.	1	1	0	100
Verilen pozitif tam sayıların pozitif tam sayı çarpanlarını bulur, pozitif tam sayıların pozitif tam sayı çarpanlarını üslü	1	1	0	100
Kareköklü ifadelerde çarpma ve bölme işlemlerini yapar.	1	1	0	100
Ondalık ifadelerin kareköklerini belirler.	1	0	1	0
Verileri sütun, daire veya çizgi grafiği ile gösterir ve bu gösterimler arasında uygun olan dönüşümleri yapar.	1	1	0	100
Basit cebirsel ifadeleri anlar ve farklı biçimlerde yazar.	1	1	0	100
Basit bir olayın olma olasılığını hesaplar.	1	0	1	0
Tam kare olmayan kareköklü bir sayının hangi iki doğal sayı arasında olduğunu belirler.	1	1	0	100
En fazla üç veri grubuna ait çizgi ve sütun grafiklerini yorumlar.	2	2	0	100
Üslü ifadelerle ilgili temel kuralları anlar, birbirine denk ifadeler oluşturur.	2	1	0	50
"Daha fazla", "eşit", "daha az" olasılıklı olayları ayırt eder, örnek verir.	1	1	0	100
Kareköklü ifadelerde toplama ve çıkarma işlemlerini yapar.	2	1	1	50
Çok büyük ve çok küçük sayıları bilimsel gösterimle ifade eder ve karşılaştırır.	1	1	0	100
Eşit şansa sahip olan olaylarda her bir çıkışının olasılık değerinin eşit olduğunu ve bu değerlerin 1/n olduğunu açıklar.	1	1	0	100
Sayıların ondalık gösterimlerini 10'un tam sayı kuvvetlerini kullanarak çözümler.	1	1	0	100
Sayısal (FEN)				
Fen				
KAZANIM BELİRTİLMEMİŞ	20	16	4	80

SONUÇ BELGESİ										Paraf 0147480803 8. Sınıf İnteraktif Deneme 3									
İSTANBUL / BEYLİKDÜZÜ / DÜNYA ETÜT MERKEZİ										DERSLERE GÖRE ANALİZ									
Öğrenci					Numara		Sınıf												
İLKAY FIRAT					0		8-XX												
Puan Türü	Puan	Genel Ortalama	Dereceler																
			Snf	Kurum	İlçe	İl	Genel												
LGS	▲ 453,571	382,190	33	37	38	324	1568												
Katılımlar:			105	116	151	1268	7342												
Ders	Soru	Doğru	Yanlış	Net	Başarı %	Sınıf Ort.	Kurum Ort.	Genel Ort.											
Türkçe	20	16	4	14,67	73	▲ 14,17	▲ 14,18	▲ 12,18											
Tarih	10	8	2	7,33	73	▲ 7,19	▲ 7,24	▲ 6,23											
Din K.ve A.B.	10	9	1	8,67	87	▲ 8,55	▲ 8,57	▲ 7,85											
İngilizce	10	7	3	6,00	60	▼ 8,86	▼ 8,94	▼ 7,43											
Matematik	20	19	1	18,67	93	▲ 13,93	▲ 13,93	▲ 11,12											
Fen	20	19	1	18,67	93	▲ 15,39	▲ 15,49	▲ 12,27											
Toplam:		90	78	12	74,00	82	▲ 68,10	▲ 68,34	▲ 57,07										
Soru No	12345678901234567890																		
Sözel (TÜR)	CBaABDABdDcCCACDBDdd																		
Cevap Anh.	A																		
Sözel (TAR)	CBAbCBcADD																		
Cevap Anh.	A																		
Sözel (DİN)	BCACAbDCBA																		
Cevap Anh.	A																		
Sözel (İNG)	BAaCDBbAdD																		
Cevap Anh.	A																		
Sayısal (MAT)	DABcBBADDDCBCCDCADB																		
Cevap Anh.	A																		
Sayısal (FEN)	BBAbDBCDAACBADCCDCBA																		
Cevap Anh.	A																		

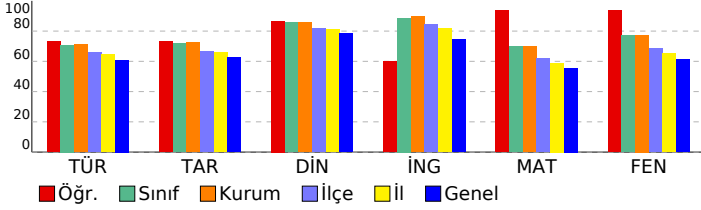

Sözel (TÜR)	S	D	Y	B%
Türkçe				
Bağlamdan yararlanarak bilmediği kelime ve kelime gruplarının anlamını tahmin eder.	2	1	1	50
Deyim, atasözü ve özdeyişlerin metne katkısını belirler.	1	1	0	100
Okudukları ile ilgili çıkarımlarda bulunur.	2	2	0	100
Metindeki iş ve işlem basamaklarını kavrar.	1	1	0	100
Metindeki anlatım biçimlerini belirler.	1	1	0	100
Metinden hareketle söz varlığını geliştirmeye yönelik çözümlere yapabile	1	0	1	0
Hikâye edici metin yazar.	1	1	0	100
Okuduklarında kullanılan düşünceyi geliştirme yollarını belirler.	1	0	1	0
Grafik, tablo ve çizelgeyle sunulan bilgileri yorumlar.	1	1	0	100
Metnin ana fikrini/ana duygusunu belirler.	2	2	0	100
Metindeki yardımcı fikirleri belirler.	1	1	0	100
Görsellerle ilgili sorulan cevaplar.	1	1	0	100
Cümlelerin öğelerini ayırt eder.	1	1	0	100
Filimsilerin cümledeki işlevlerini kavrar.	1	1	0	100
Yazdıklarını düzenler.	1	1	0	100
Noktalamaya işaretlerine dikkat ederek sesli ve sessiz okur.	1	0	1	0
KAZANIM BELİRTİLMEMİŞ	1	1	0	100
Sözel (TAR)				
Tarih				
Mustafa Kemal'in askerlik hayatı ile ilgili olayları ve olguları onun kişilik özellikleri ile ilişkilendirir.	1	1	0	100
Birinci Dünya Savaşı'nda Osmanlı Devleti'nin durumu hakkında çıkarımlarda bulunur.	1	1	0	100
Misakımillî'nin kabulünü ve Büyük Millet Meclisinin açılışını vatanın bütünlüğü esası ile "ulusal egemenlik" ve "ta	1	0	1	0
Kuvâ-yı Milliye'nin oluşum sürecini ve sonrasında meydana gelen gelişmeleri kavrar.	1	1	0	100
Millî Mücadele Dönemi'nde Doğu Cephesi ve Güney Cephesi'nde meydana gelen gelişmeleri kavrar.	2	2	0	100
Millî Mücadele'nin zor bir döneminde Maarif Kongresi yapan Atatürk'ün, millî ve çağdaş eğitime verdiği önemi kavrar	1	0	1	0
Büyük Millet Meclisine karşı ayaklanmalar ile ayaklanmaların bastırılması için alınan tedbirleri analiz eder.	1	1	0	100
Millî Mücadele Dönemi'nde Batı Cephesi'nde meydana gelen gelişmeleri kavrar.	1	1	0	100
KAZANIM BELİRTİLMEMİŞ	1	1	0	100
Sözel (DİN)				
Din K.ve A.B.				
Ayet el-Kürsî'yi okur, anlamını söyler.	1	1	0	100
Zekât, infak ve sadakanın bireysel ve toplumsal önemini fark eder.	1	1	0	100
Hz. Şuayb'in (a.s.) hayatını ana hatlarıyla tanıtır.	1	1	0	100
Ma'n suresini okur, anlamını söyler.	1	1	0	100
Din, birey ve toplum arasındaki ilişkiyi yorumlar.	1	0	1	0
KAZANIM BELİRTİLMEMİŞ	5	5	0	100
Sözel (İNG)				
İngilizce				
Students will be able to talk about comparisons, preferences and their reasons.	1	1	0	100
Students will be able to follow a phone conversation.	1	1	0	100
KAZANIM BELİRTİLMEMİŞ	8	5	3	63
Sayısal (MAT)				
Matematik				
İki doğal sayının en büyük ortak bölenini (EBOB) ve en küçük ortak katını (EKOK) hesaplar, ilgili problemleri çözer.	2	2	0	100
Olasılık değerinin 0 ile 1 arasında (0 ve 1 dâhil) olduğunu anlar.	1	1	0	100
Verilen pozitif tam sayıların pozitif tam sayı çarpanlarını bulur, pozitif tam sayıların pozitif tam sayı çarpanlarını üslü	1	1	0	100
Kareköklü ifadelerde çarpma ve bölme işlemlerini yapar.	1	0	1	0
Ondalık ifadelerin kareköklerini belirler.	1	1	0	100
Verileri sütun, daire veya çizgi grafiği ile gösterir ve bu gösterimler arasında uygun olan dönüşümleri yapar.	1	1	0	100
Basit cebirsel ifadeleri anlar ve farklı biçimlerde yazar.	1	1	0	100
Basit bir olayın olma olasılığını hesaplar.	1	1	0	100
Tam kare olmayan kareköklü bir sayının hangi iki doğal sayı arasında olduğunu belirler.	1	1	0	100
En fazla üç veri grubuna ait çizgi ve sütun grafiklerini yorumlar.	2	2	0	100
Üslü ifadelerle ilgili temel kuralları anlar, birbirine denk ifadeler oluşturur.	2	2	0	100
"Daha fazla", "eşit", "daha az" olasılıklı olayları ayırt eder, örnek verir.	1	1	0	100
Kareköklü ifadelerde toplama ve çıkarma işlemlerini yapar.	2	2	0	100
Çok büyük ve çok küçük sayıları bilimsel gösterimle ifade eder ve karşılaştırır.	1	1	0	100
Eşit şansa sahip olan olaylarda her bir çıkışın olasılık değerinin eşit olduğunu ve bu değerlerin 1/n olduğunu açıklar.	1	1	0	100
Sayıların ondalık gösterimlerini 10'un tam sayı kuvvetlerini kullanarak çözümler.	1	1	0	100
Sayısal (FEN)				
Fen				
KAZANIM BELİRTİLMEMİŞ	20	19	1	95

SONUÇ BELGESİ										Paraf 0147480803 8. Sınıf İnteraktif Deneme 3										
İSTANBUL / BEYLİKDÜZÜ / DÜNYA ETÜT MERKEZİ										DERSLERE GÖRE ANALİZ										
Öğrenci					Numara		Sınıf													
İNCİ ÇAMDALI					0		8-XX													
Puan Türü	Puan	Genel Ortalama	Dereceler																	
			Snf	Kurum	İlçe	İl	Genel													
LGS	▲ 486,057	382,190	7	7	7	56	243													
Katılımlar:			105	116	151	1268	7342													
Ders	Soru	Doğru	Yanlış	Net	Başarı %	Sınıf Ort.	Kurum Ort.	Genel Ort.												
Türkçe	20	20	0	20,00	100	▲ 14,17	▲ 14,18	▲ 12,18												
Tarih	10	9	1	8,67	87	▲ 7,19	▲ 7,24	▲ 6,23												
Din K.ve A.B.	10	9	0	9,00	90	▲ 8,55	▲ 8,57	▲ 7,85												
İngilizce	10	10	0	10,00	100	▲ 8,86	▲ 8,94	▲ 7,43												
Matematik	20	19	0	19,00	95	▲ 13,93	▲ 13,93	▲ 11,12												
Fen	20	19	1	18,67	93	▲ 15,39	▲ 15,49	▲ 12,27												
Toplam:		90	86	2	85,33	95	▲ 68,10	▲ 68,34	▲ 57,07											
Soru No	12345678901234567890																			
Sözel (TÜR)	CBCDBDBDACBDACCABDA																			
Cevap Anh.	B	CBCDBDBDACBDACCABDA																		
Sözel (TAR)	AACBADDcBc																			
Cevap Anh.	B	AACBADDcBD																		
Sözel (DİN)	AC BCBADDC																			
Cevap Anh.	B	ACABCBADDC																		
Sözel (İNG)	ABCBDACDBD																			
Cevap Anh.	B	ABCBDACDBD																		
Sayısal (MAT)	BBDCCADBDABABBADDD																			
Cevap Anh.	B	BBDCCADBDABABBADDDC																		
Sayısal (FEN)	BABCBDaCCDBCDAAACDAB																			
Cevap Anh.	B	BABCBDCCDBCDAAACDAB																		

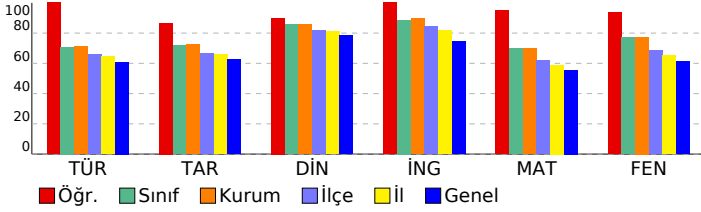

Sözel (TÜR)	S	D	Y	B%
Türkçe				
Bağlamdan yararlanarak bilmediği kelime ve kelime gruplarının anlamını tahmin eder.	2	2	0	100
Deyim, atasözü ve özdeyişlerin metne katkısını belirler.	1	1	0	100
Okudukları ile ilgili çıkarımlarda bulunur.	2	2	0	100
Metindeki iş ve işlem basamaklarını kavrar.	1	1	0	100
Metindeki anlatım biçimlerini belirler.	1	1	0	100
Metinden hareketle söz varlığını geliştirmeye yönelik çözümlere yapabile	1	1	0	100
Hikâye edici metin yazar.	1	1	0	100
Okuduklarında kullanılan düşünceyi geliştirme yollarını belirler.	1	1	0	100
Grafik, tablo ve çizelgeyle sunulan bilgileri yorumlar.	1	1	0	100
Metnin ana fikrini/ana duygusunu belirler.	2	2	0	100
Metindeki yardımcı fikirleri belirler.	1	1	0	100
Görsellerle ilgili sorulan cevaplar.	1	1	0	100
Cümlelerin öğelerini ayırt eder.	1	1	0	100
Filimsilerin cümledeki işlevlerini kavrar.	1	1	0	100
Yazdıklarını düzenler.	1	1	0	100
Noktalamaya işaretlerine dikkat ederek sesli ve sessiz okur.	1	1	0	100
KAZANIM BELİRTİLMEMİŞ	1	1	0	100
Sözel (TAR)				
Tarih				
Mustafa Kemal'in askerlik hayatı ile ilgili olayları ve olguları onun kişilik özellikleri ile ilişkilendirir.	1	1	0	100
Birinci Dünya Savaşı'nda Osmanlı Devleti'nin durumu hakkında çıkarımlarda bulunur.	1	1	0	100
Misakımillî'nin kabulünü ve Büyük Millet Meclisinin açılışını vatanın bütünlüğü esası ile ""ulusal egemenlik"" ve ""ta	1	1	0	100
Kuvâ-yı Milliye'nin oluşum sürecini ve sonrasında meydana gelen gelişmeleri kavrar.	1	1	0	100
Millî Mücadele Dönemi'nde Doğu Cephesi ve Güney Cephesi'nde meydana gelen gelişmeleri kavrar.	2	2	0	100
Millî Mücadele'nin zor bir döneminde Maarif Kongresi yapan Atatürk'ün, millî ve çağdaş eğitime verdiği önemi kavrar	1	0	1	0
Büyük Millet Meclisine karşı ayaklanmalar ile ayaklanmaların bastırılması için alınan tedbirleri analiz eder.	1	1	0	100
Millî Mücadele Dönemi'nde Batı Cephesi'nde meydana gelen gelişmeleri kavrar.	1	1	0	100
KAZANIM BELİRTİLMEMİŞ	1	1	0	100
Sözel (DİN)				
Din K.ve A.B.				
Ayet el-Kürsî'yi okur, anlamını söyler.	1	1	0	100
Zekât, infak ve sadakanın bireysel ve toplumsal önemini fark eder.	1	1	0	100
Hz. Şuayb'in (a.s.) hayatını ana hatlarıyla tanıtır.	1	1	0	100
Ma'n suresini okur, anlamını söyler.	1	0	0	0
Din, birey ve toplum arasındaki ilişkiyi yorumlar.	1	1	0	100
KAZANIM BELİRTİLMEMİŞ	5	5	0	100
Sözel (İNG)				
İngilizce				
Students will be able to talk about comparisons, preferences and their reasons.	1	1	0	100
Students will be able to follow a phone conversation.	1	1	0	100
KAZANIM BELİRTİLMEMİŞ	8	8	0	100
Sayısal (MAT)				
Matematik				
İki doğal sayının en büyük ortak bölenini (EBOB) ve en küçük ortak katını (EKOK) hesaplar, ilgili problemleri çözer.	2	2	0	100
Olasılık değerinin 0 ile 1 arasında (0 ve 1 dâhil) olduğunu anlar.	1	1	0	100
Verilen pozitif tam sayıların pozitif tam sayı çarpanlarını bulur, pozitif tam sayıların pozitif tam sayı çarpanlarını üslü	1	1	0	100
Kareköklü ifadelerde çarpma ve bölme işlemlerini yapar.	1	1	0	100
Ondalık ifadelerin kareköklerini belirler.	1	1	0	100
Verileri sütun, daire veya çizgi grafiği ile gösterir ve bu gösterimler arasında uygun olan dönüşümleri yapar.	1	1	0	100
Basit cebirsel ifadeleri anlar ve farklı biçimlerde yazar.	1	1	0	100
Basit bir olayın olma olasılığını hesaplar.	1	1	0	100
Tam kare olmayan kareköklü bir sayının hangi iki doğal sayı arasında olduğunu belirler.	1	1	0	100
En fazla üç veri grubuna ait çizgi ve sütun grafiklerini yorumlar.	2	2	0	100
Üslü ifadelerle ilgili temel kuralları anlar, birbirine denk ifadeler oluşturur.	2	1	0	50
"Daha fazla", "eşit", "daha az" olasılıklı olayları ayırt eder, örnek verir.	1	1	0	100
Kareköklü ifadelerde toplama ve çıkarma işlemlerini yapar.	2	2	0	100
Çok büyük ve çok küçük sayıları bilimsel gösterimle ifade eder ve karşılaştırır.	1	1	0	100
Eşit şansa sahip olan olaylarda her bir çıkışının olasılık değerinin eşit olduğunu ve bu değerinin 1/n olduğunu açıklar.	1	1	0	100
Sayıların ondalık gösterimlerini 10'un tam sayı kuvvetlerini kullanarak çözümler.	1	1	0	100
Sayısal (FEN)				
Fen				
KAZANIM BELİRTİLMEMİŞ	20	19	1	95

SONUÇ BELGESİ										Paraf 0147480803 8. Sınıf İnteraktif Deneme 3									
İSTANBUL / BEYLİKDÜZÜ / DÜNYA ETÜT MERKEZİ										DERSLERE GÖRE ANALİZ									
Öğrenci					Numara		Sınıf												
IRMAK ULUDERE					0		8-XX												
Puan Türü	Puan	Genel Ortalama	Dereceler																
			Snf	Kurum	İlçe	İl	Genel												
LGS	▲ 417,305	382,190	63	70	75	596	3027												
Katılımlar:			105	116	151	1268	7342												
Ders	Soru	Doğru	Yanlış	Net	Başarı %	Sınıf Ort.	Kurum Ort.	Genel Ort.											
Türkçe	20	16	4	14,67	73	▲ 14,17	▲ 14,18	▲ 12,18											
Tarih	10	7	2	6,33	63	▼ 7,19	▼ 7,24	▲ 6,23											
Din K.ve A.B.	10	8	1	7,67	77	▼ 8,55	▼ 8,57	▼ 7,85											
İngilizce	10	7	2	6,33	63	▼ 8,86	▼ 8,94	▼ 7,43											
Matematik	20	14	5	12,33	62	▼ 13,93	▼ 13,93	▲ 11,12											
Fen	20	18	1	17,67	88	▲ 15,39	▲ 15,49	▲ 12,27											
Toplam:		90	70	15	65,00	72	▼ 68,10	▼ 68,34	▲ 57,07										
Soru No	12345678901234567890																		
Sözel (TÜR)	dBaABDABdDACCACDaCDB																		
Cevap Anh.	A CBDABDABCDACCACDBDCDB																		
Sözel (TAR)	dBcACBDAD																		
Cevap Anh.	A CBAACBDADD																		
Sözel (DİN)	aCACADDcB																		
Cevap Anh.	A BCACADDcBA																		
Sözel (İNG)	BABCDB daD																		
Cevap Anh.	A BABCDBDACD																		
Sayısal (MAT)	aABAd ADDDcdaCCDbADB																		
Cevap Anh.	A DABABBADDcBCCDCADB																		
Sayısal (FEN)	BBd DBCDAACBADcDDCBA																		
Cevap Anh.	A BBACDBCDAAACBADcDDCBA																		

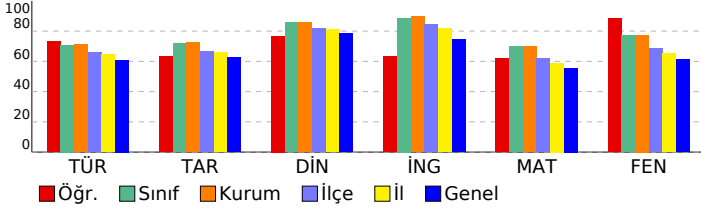

Sözel (TÜR)	S	D	Y	B%
Türkçe				
Bağlamdan yararlanarak bilmediği kelime ve kelime gruplarının anlamını tahmin eder.	2	0	2	0
Deyim, atasözü ve özyeşilerin metne katkısını belirler.	1	1	0	100
Okudukları ile ilgili çıkarımlarda bulunur.	2	2	0	100
Metindeki iş ve işlem basamaklarını kavrar.	1	1	0	100
Metindeki anlatım biçimlerini belirler.	1	1	0	100
Metinden hareketle söz varlığını geliştirmeye yönelik çözümlere yapabile	1	0	1	0
Hikâye edici metin yazar.	1	1	0	100
Okuduklarında kullanılan düşünceyi geliştirme yollarını belirler.	1	1	0	100
Grafik, tablo ve çizelgeyle sunulan bilgileri yorumlar.	1	1	0	100
Metnin ana fikrini/ana duygusunu belirler.	2	2	0	100
Metindeki yardımcı fikirleri belirler.	1	1	0	100
Görsellerle ilgili sorulan cevaplar.	1	1	0	100
Cümlelerin öğelerini ayırt eder.	1	0	1	0
Filimsilerin cümledeki işlevlerini kavrar.	1	1	0	100
Yazdıklarını düzenler.	1	1	0	100
Noktalamaya işaretlerine dikkat ederek sesli ve sessiz okur.	1	1	0	100
KAZANIM BELİRTİLMEMİŞ	1	1	0	100
Sözel (TAR)				
Tarih				
Mustafa Kemal'in askerlik hayatı ile ilgili olayları ve olguları onun kişilik özellikleri ile ilişkilendirir.	1	0	1	0
Birinci Dünya Savaşı'nda Osmanlı Devleti'nin durumu hakkında çıkarımlarda bulunur.	1	1	0	100
Misakımlı'nın kabulünü ve Büyük Millet Meclisinin açılışını vatanın bütünlüğü esası ile ""ulusal egemenlik"" ve ""ta	1	1	0	100
Kuvâ-yı Milliye'nin oluşum sürecini ve sonrasında meydana gelen gelişmeleri kavrar.	1	1	0	100
Millî Mücadele Dönemi'nde Doğu Cephesi ve Güney Cephesi'nde meydana gelen gelişmeleri kavrar.	2	2	0	100
Millî Mücadele'nin zor bir döneminde Maarif Kongresi yapan Atatürk'ün, millî ve çağdaş eğitime verdiği önemi kavrar	1	1	0	100
Büyük Millet Meclisine karşı ayaklanmalar ile ayaklanmaların bastırılması için alınan tedbirleri analiz eder.	1	1	0	100
Millî Mücadele Dönemi'nde Batı Cephesi'nde meydana gelen gelişmeleri kavrar.	1	0	0	0
KAZANIM BELİRTİLMEMİŞ	1	0	1	0
Sözel (DİN)				
Din K.ve A.B.				
Ayet el-Kürsî'yi okur, anlamını söyler.	1	0	1	0
Zekât, infak ve sadakanın bireysel ve toplumsal önemini fark eder.	1	1	0	100
Hz. Şuayb'in (a.s.) hayatını ana hatlarıyla tanıtır.	1	1	0	100
Ma'nü suresini okur, anlamını söyler.	1	1	0	100
Din, birey ve toplum arasındaki ilişkiyi yorumlar.	1	1	0	100
KAZANIM BELİRTİLMEMİŞ	5	4	0	80
Sözel (İNG)				
İngilizce				
Students will be able to talk about comparisons, preferences and their reasons.	1	1	0	100
Students will be able to follow a phone conversation.	1	1	0	100
KAZANIM BELİRTİLMEMİŞ	8	5	2	63
Sayısal (MAT)				
Matematik				
İki doğal sayının en büyük ortak bölenini (EBOB) ve en küçük ortak katını (EKOK) hesaplar, ilgili problemleri çözer.	2	1	1	50
Olasılık değerinin 0 ile 1 arasında (0 ve 1 dâhil) olduğunu anlar.	1	1	0	100
Verilen pozitif tam sayıların pozitif tam sayı çarpanlarını bulur, pozitif tam sayıların pozitif tam sayı çarpanlarını üslü	1	1	0	100
Kareköklü ifadelerde çarpma ve bölme işlemlerini yapar.	1	1	0	100
Ondalık ifadelerin kareköklerini belirler.	1	1	0	100
Verileri sütun, daire veya çizgi grafiği ile gösterir ve bu gösterimler arasında uygun olan dönüşümleri yapar.	1	0	0	0
Basit cebirsel ifadeleri anlar ve farklı biçimlerde yazar.	1	1	0	100
Basit bir olayın olma olasılığını hesaplar.	1	1	0	100
Tam kare olmayan kareköklü bir sayının hangi iki doğal sayı arasında olduğunu belirler.	1	1	0	100
En fazla üç veri grubuna ait çizgi ve sütun grafiklerini yorumlar.	2	2	0	100
Üslü ifadelerle ilgili temel kuralı anlar, birbirine denk ifadeler oluşturur.	2	2	0	100
"Daha fazla", "eşit", "daha az" olasılıklı olayları ayırt eder, örnek verir.	1	1	0	100
Kareköklü ifadelerde toplama ve çıkarma işlemlerini yapar.	2	0	2	0
Çok büyük ve çok küçük sayıları bilimsel gösterimle ifade eder ve karşılaştırır.	1	1	0	100
Eşit şansa sahip olan olaylarda her bir çıkışın olasılık değerinin eşit olduğunu ve bu değerlerin 1/n olduğunu açıklar.	1	1	0	100
Sayıların ondalık gösterimlerini 10'un tam sayı kuvvetlerini kullanarak çözümler.	1	1	0	100
Sayısal (FEN)				
Fen				
KAZANIM BELİRTİLMEMİŞ	20	18	1	90

SONUÇ BELGESİ										Paraf 0147480803 8. Sınıf İnteraktif Deneme 3									
İSTANBUL / BEYLİKDÜZÜ / DÜNYA ETÜT MERKEZİ										DERSLERE GÖRE ANALİZ									
Öğrenci					Numara		Sınıf												
KARAN HAKBİLEN					0		8-XX												
Puan Türü	Puan	Genel Ortalama	Dereceler																
			Snf	Kurum	İlçe	İl	Genel												
LGS	▲ 442,683	382,190	41	46	48	409	2026												
Katılımlar:			105	116	151	1268	7342												
Ders	Soru	Doğru	Yanlış	Net	Başarı %	Sınıf Ort.	Kurum Ort.	Genel Ort.											
Türkçe	20	14	6	12,00	60	▼ 14,17	▼ 14,18	▼ 12,18											
Tarih	10	7	3	6,00	60	▼ 7,19	▼ 7,24	▼ 6,23											
Din K.ve A.B.	10	10	0	10,00	100	▲ 8,55	▲ 8,57	▲ 7,85											
İngilizce	10	10	0	10,00	100	▲ 8,86	▲ 8,94	▲ 7,43											
Matematik	20	18	2	17,33	87	▲ 13,93	▲ 13,93	▲ 11,12											
Fen	20	19	1	18,67	93	▲ 15,39	▲ 15,49	▲ 12,27											
Toplam:		90	78	12	74,00	82	▲ 68,10	▲ 68,34	▲ 57,07										
Soru No	12345678901234567890																		
Sözel (TÜR)	dcaABDABCDACCA*DBbB																		
Cevap Anh.	A																		
Sözel (TAR)	CBdCbcADD																		
Cevap Anh.	A																		
Sözel (DİN)	BCACADDcBA																		
Cevap Anh.	A																		
Sözel (İNG)	BABCBDBACD																		
Cevap Anh.	A																		
Sayısal (MAT)	DABABBADDcBBaCDcDbB																		
Cevap Anh.	A																		
Sayısal (FEN)	BBACDBCCaACBADcDDcBA																		
Cevap Anh.	A																		

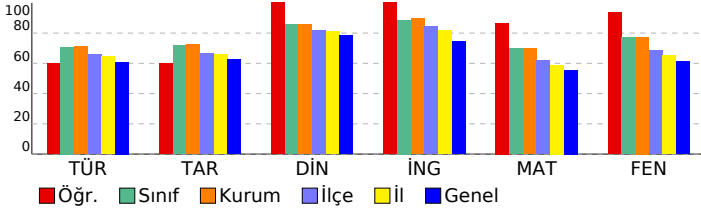

Sözel (TÜR)	S	D	Y	B%
Türkçe				
Bağlamdan yararlanarak bilmediği kelime ve kelime gruplarının anlamını tahmin eder.	2	0	2	0
Deyim, atasözü ve özdeyişlerin metne katkısını belirler.	1	0	1	0
Okudukları ile ilgili çıkarımlarda bulunur.	2	2	0	100
Metindeki iş ve işlem basamaklarını kavrar.	1	1	0	100
Metindeki anlatım biçimlerini belirler.	1	1	0	100
Metinden hareketle söz varlığını geliştirmeye yönelik çözümlere yapabilmek	1	1	0	100
Hikâye edici metin yazar.	1	1	0	100
Okuduklarında kullanılan düşünceyi geliştirme yollarını belirler.	1	1	0	100
Grafik, tablo ve çizelgeyle sunulan bilgileri yorumlar.	1	1	0	100
Metnin ana fikrini/ana duygusunu belirler.	2	2	0	100
Metindeki yardımcı fikirleri belirler.	1	0	1	0
Görsellerle ilgili sorulan cevaplar.	1	1	0	100
Cümlelerin öğelerini ayırt eder.	1	1	0	100
Filimsilerin cümledeki işlevlerini kavrar.	1	1	0	100
Yazdıklarını düzenler.	1	0	1	0
Noktalamaya işaretlerine dikkat ederek sesli ve sessiz okur.	1	1	0	100
KAZANIM BELİRTİLMEMİŞ	1	1	0	100
Sözel (TAR)				
Tarih				
Mustafa Kemal'in askerlik hayatı ile ilgili olayları ve olguları onun kişilik özellikleri ile ilişkilendirir.	1	1	0	100
Birinci Dünya Savaşı'nda Osmanlı Devleti'nin durumu hakkında çıkarımlarda bulunur.	1	1	0	100
Misakımlı'nın kabulünü ve Büyük Millet Meclisinin açılışını vatanın bütünlüğü esası ile ""ulusal egemenlik"" ve ""ta	1	0	1	0
Kuvâ-yı Milliye'nin oluşum sürecini ve sonrasında meydana gelen gelişmeleri kavrar.	1	1	0	100
Millî Mücadele Dönemi'nde Doğu Cephesi ve Güney Cephesi'nde meydana gelen gelişmeleri kavrar.	2	2	0	100
Millî Mücadele'nin zor bir döneminde Maarif Kongresi yapan Atatürk'ün, millî ve çağdaş eğitime verdiği önemi kavrar	1	0	1	0
Büyük Millet Meclisine karşı ayaklanmalar ile ayaklanmaların bastırılması için alınan tedbirleri analiz eder.	1	1	0	100
Millî Mücadele Dönemi'nde Batı Cephesi'nde meydana gelen gelişmeleri kavrar.	1	1	0	100
KAZANIM BELİRTİLMEMİŞ	1	0	1	0
Sözel (DİN)				
Din K.ve A.B.				
Ayet el-Kürsî'yi okur, anlamını söyler.	1	1	0	100
Zekât, infak ve sadakanın bireysel ve toplumsal önemini fark eder.	1	1	0	100
Hz. Şuayb'in (a.s.) hayatını ana hatlarıyla tanıtır.	1	1	0	100
Ma'n suresini okur, anlamını söyler.	1	1	0	100
Din, birey ve toplum arasındaki ilişkiyi yorumlar.	1	1	0	100
KAZANIM BELİRTİLMEMİŞ	5	5	0	100
Sözel (İNG)				
İngilizce				
Students will be able to talk about comparisons, preferences and their reasons.	1	1	0	100
Students will be able to follow a phone conversation.	1	1	0	100
KAZANIM BELİRTİLMEMİŞ	8	8	0	100
Sayısal (MAT)				
Matematik				
İki doğal sayının en büyük ortak bölenini (EBOB) ve en küçük ortak katını (EKOK) hesaplar, ilgili problemleri çözer.	2	2	0	100
Olasılık değerinin 0 ile 1 arasında (0 ve 1 dâhil) olduğunu anlar.	1	1	0	100
Verilen pozitif tam sayıların pozitif tam sayı çarpanlarını bulur, pozitif tam sayıların pozitif tam sayı çarpanlarını üslü	1	1	0	100
Kareköklü ifadelerde çarpma ve bölme işlemlerini yapar.	1	1	0	100
Ondalık ifadelerin kareköklerini belirler.	1	1	0	100
Verileri sütun, daire veya çizgi grafiği ile gösterir ve bu gösterimler arasında uygun olan dönüşümleri yapar.	1	1	0	100
Basit cebirsel ifadeleri anlar ve farklı biçimlerde yazar.	1	1	0	100
Basit bir olayın olma olasılığını hesaplar.	1	1	0	100
Tam kare olmayan kareköklü bir sayının hangi iki doğal sayı arasında olduğunu belirler.	1	1	0	100
En fazla üç veri grubuna ait çizgi ve sütun grafiklerini yorumlar.	2	2	0	100
Üslü ifadelerle ilgili temel kuralları anlar, birbirine denk ifadeler oluşturur.	2	1	1	50
"Daha fazla", "eşit", "daha az" olasılıklı olayları ayırt eder, örnek verir.	1	1	0	100
Kareköklü ifadelerde toplama ve çıkarma işlemlerini yapar.	2	2	0	100
Çok büyük ve çok küçük sayıları bilimsel gösterimle ifade eder ve karşılaştırır.	1	1	0	100
Eşit şansa sahip olan olaylarda her bir çıkışın olasılık değerinin eşit olduğunu ve bu değerlerin 1/n olduğunu açıklar.	1	0	1	0
Sayıların ondalık gösterimlerini 10'un tam sayı kuvvetlerini kullanarak çözümler.	1	1	0	100
Sayısal (FEN)				
Fen				
KAZANIM BELİRTİLMEMİŞ	20	19	1	95

SONUÇ BELGESİ										Paraf 0147480803 8. Sınıf İnteraktif Deneme 3										
İSTANBUL / BEYLİKDÜZÜ / DÜNYA ETÜT MERKEZİ										DERSLERE GÖRE ANALİZ										
Öğrenci					Numara		Sınıf													
KEREM ATEŞ					0		8-XX													
Puan Türü	Puan	Genel Ortalama	Dereceler																	
			Snf	Kurum	İlçe	İl	Genel													
LGS	▲ 483,860	382,190	9	9	9	70	290													
Katılımlar:			105	116	151	1268	7342													
Ders	Soru	Doğru	Yanlış	Net	Başarı %	Sınıf Ort.	Kurum Ort.	Genel Ort.												
Türkçe	20	18	2	17,33	87	▲ 14,17	▲ 14,18	▲ 12,18												
Tarih	10	10	0	10,00	100	▲ 7,19	▲ 7,24	▲ 6,23												
Din K.ve A.B.	10	10	0	10,00	100	▲ 8,55	▲ 8,57	▲ 7,85												
İngilizce	10	10	0	10,00	100	▲ 8,86	▲ 8,94	▲ 7,43												
Matematik	20	20	0	20,00	100	▲ 13,93	▲ 13,93	▲ 11,12												
Fen	20	19	1	18,67	93	▲ 15,39	▲ 15,49	▲ 12,27												
Toplam:		90	87	3	86,00	96	▲ 68,10	▲ 68,34	▲ 57,07											
Soru No	12345678901234567890																			
Sözel (TÜR)	CBdDBDBDACBDACCABdDA																			
Cevap Anh.	B	CBCDBDBDACBDACCABCD																		
Sözel (TAR)	AACBADDCCBD																			
Cevap Anh.	B	AACBADDCCBD																		
Sözel (DİN)	ACABCBADDC																			
Cevap Anh.	B	ACABCBADDC																		
Sözel (İNG)	ABCBDACDBD																			
Cevap Anh.	B	ABCBDACDBD																		
Sayısal (MAT)	BBDCCADBDABABBADDDC																			
Cevap Anh.	B	BBDCCADBDABABBADDDC																		
Sayısal (FEN)	BABCBDcCCDBCDAAACDAB																			
Cevap Anh.	B	BABCBDcCCDBCDAAACDAB																		

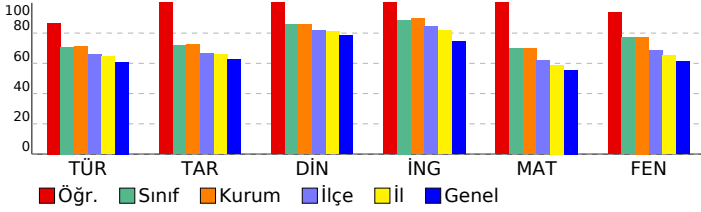

Sözel (TÜR)	S	D	Y	B%
Türkçe				
Bağlamdan yararlanarak bilmediği kelime ve kelime gruplarının anlamını tahmin eder.	2	2	0	100
Deyim, atasözü ve özdeyişlerin metne katkısını belirler.	1	1	0	100
Okudukları ile ilgili çıkarımlarda bulunur.	2	2	0	100
Metindeki iş ve işlem basamaklarını kavrar.	1	1	0	100
Metindeki anlatım biçimlerini belirler.	1	1	0	100
Metinden hareketle söz varlığını geliştirmeye yönelik çözümlere yapabilmek	1	0	1	0
Hikâye edici metin yazar.	1	1	0	100
Okuduklarında kullanılan düşünceyi geliştirme yollarını belirler.	1	1	0	100
Grafik, tablo ve çizelgeyle sunulan bilgileri yorumlar.	1	1	0	100
Metnin ana fikrini/ana duygusunu belirler.	2	2	0	100
Metindeki yardımcı fikirleri belirler.	1	1	0	100
Görsellerle ilgili sorulan cevaplar.	1	1	0	100
Cümlelerin öğelerini ayırt eder.	1	1	0	100
Filimsilerin cümledeki işlevlerini kavrar.	1	1	0	100
Yazdıklarını düzenler.	1	1	0	100
Noktalamaya işaretlerine dikkat ederek sesli ve sessiz okur.	1	1	0	100
KAZANIM BELİRTİLMEMİŞ	1	1	0	100
Sözel (TAR)				
Tarih				
Mustafa Kemal'in askerlik hayatı ile ilgili olayları ve olguları onun kişilik özellikleri ile ilişkilendirir.	1	1	0	100
Birinci Dünya Savaşı'nda Osmanlı Devleti'nin durumu hakkında çıkarımlarda bulunur.	1	1	0	100
Misakımlı'nın kabulünü ve Büyük Millet Meclisinin açılışını vatanın bütünlüğü esası ile ""ulusal egemenlik"" ve ""ta	1	1	0	100
Kuvâ-yı Milliye'nin oluşum sürecini ve sonrasında meydana gelen gelişmeleri kavrar.	1	1	0	100
Millî Mücadele Dönemi'nde Doğu Cephesi ve Güney Cephesi'nde meydana gelen gelişmeleri kavrar.	2	2	0	100
Millî Mücadele'nin zor bir döneminde Maarif Kongresi yapan Atatürk'ün, millî ve çağdaş eğitime verdiği önemi kavrar	1	1	0	100
Büyük Millet Meclisine karşı ayaklanmalar ile ayaklanmaların bastırılması için alınan tedbirleri analiz eder.	1	1	0	100
Millî Mücadele Dönemi'nde Batı Cephesi'nde meydana gelen gelişmeleri kavrar.	1	1	0	100
KAZANIM BELİRTİLMEMİŞ	1	1	0	100
Sözel (DİN)				
Din K.ve A.B.				
Ayet el-Kürsî'yi okur, anlamını söyler.	1	1	0	100
Zekât, infak ve sadakanın bireysel ve toplumsal önemini fark eder.	1	1	0	100
Hz. Şuayb'in (a.s.) hayatını ana hatlarıyla tanıtır.	1	1	0	100
Ma'n suresini okur, anlamını söyler.	1	1	0	100
Din, birey ve toplum arasındaki ilişkiyi yorumlar.	1	1	0	100
KAZANIM BELİRTİLMEMİŞ	5	5	0	100
Sözel (İNG)				
İngilizce				
Students will be able to talk about comparisons, preferences and their reasons.	1	1	0	100
Students will be able to follow a phone conversation.	1	1	0	100
KAZANIM BELİRTİLMEMİŞ	8	8	0	100
Sayısal (MAT)				
Matematik				
İki doğal sayının en büyük ortak bölenini (EBOB) ve en küçük ortak katını (EKOK) hesaplar, ilgili problemleri çözer.	2	2	0	100
Olasılık değerinin 0 ile 1 arasında (0 ve 1 dâhil) olduğunu anlar.	1	1	0	100
Verilen pozitif tam sayıların pozitif tam sayı çarpanlarını bulur, pozitif tam sayıların pozitif tam sayı çarpanlarını üslü	1	1	0	100
Kareköklü ifadelerde çarpma ve bölme işlemlerini yapar.	1	1	0	100
Ondalık ifadelerin kareköklerini belirler.	1	1	0	100
Verileri sütun, daire veya çizgi grafiği ile gösterir ve bu gösterimler arasında uygun olan dönüşümleri yapar.	1	1	0	100
Basit cebirsel ifadeleri anlar ve farklı biçimlerde yazar.	1	1	0	100
Basit bir olayın olma olasılığını hesaplar.	1	1	0	100
Tam kare olmayan kareköklü bir sayının hangi iki doğal sayı arasında olduğunu belirler.	1	1	0	100
En fazla üç veri grubuna ait çizgi ve sütun grafiklerini yorumlar.	2	2	0	100
Üslü ifadelerle ilgili temel kuralları anlar, birbirine denk ifadeler oluşturur.	2	2	0	100
"Daha fazla", "eşit", "daha az" olasılıklı olayları ayırt eder, örnek verir.	1	1	0	100
Kareköklü ifadelerde toplama ve çıkarma işlemlerini yapar.	2	2	0	100
Çok büyük ve çok küçük sayıları bilimsel gösterimle ifade eder ve karşılaştırır.	1	1	0	100
Eşit şansa sahip olan olaylarda her bir çıkışın olasılık değerinin eşit olduğunu ve bu değerlerin 1/n olduğunu açıklar.	1	1	0	100
Sayıların ondalık gösterimlerini 10'un tam sayı kuvvetlerini kullanarak çözümler.	1	1	0	100
Sayısal (FEN)				
Fen				
KAZANIM BELİRTİLMEMİŞ	20	19	1	95

SONUÇ BELGESİ	Paraf 0147480803 8. Sınıf İnteraktif Deneme 3
İSTANBUL / BEYLİKDÜZÜ / DÜNYA ETÜT MERKEZİ	DERSLERE GÖRE ANALİZ

Öğrenci	Numara	Sınıf
KEREM AYAYDIN	0	8-XX

Puan Türü	Puan	Genel Ortalama	Dereceler				
			Snf	Kurum	İlçe	İl	Genel
LGS	▲ 433,695	382,190	50	56	59	489	2415
Katılımlar:			105	116	151	1268	7342

Ders	Soru	Doğru	Yanlış	Net	Başarı %	Sınıf Ort.	Kurum Ort.	Genel Ort.
Türkçe	20	14	6	12,00	60	▼ 14,17	▼ 14,18	▼ 12,18
Tarih	10	7	3	6,00	60	▼ 7,19	▼ 7,24	▼ 6,23
Din K.ve A.B.	10	8	2	7,33	73	▼ 8,55	▼ 8,57	▼ 7,85
İngilizce	10	9	1	8,67	87	▼ 8,86	▼ 8,94	▲ 7,43
Matematik	20	18	0	18,00	90	▲ 13,93	▲ 13,93	▲ 11,12
Fen	20	18	2	17,33	87	▲ 15,39	▲ 15,49	▲ 12,27
Toplam:	90	74	14	69,33	77	▲ 68,10	▲ 68,34	▲ 57,07

Soru No	12345678901234567890
Sözel (TÜR)	aBdDBDBaBaACCABdDc
Cevap Anh.	B CBdDBDBACBDACCABCD
Sözel (TAR)	dAdBAaDCBD
Cevap Anh.	B AACBADDCCBD
Sözel (DİN)	ACABdBADbC
Cevap Anh.	B ACABCBADDC
Sözel (İNG)	ABbBDACDBD
Cevap Anh.	B ABCBDACDBD
Sayısal (MAT)	BBDCCADBDABAB ADDD
Cevap Anh.	B BBDCCADBDABABBADDDC
Sayısal (FEN)	BABCBDCCDBCDcAdCDAB
Cevap Anh.	B BABCBDCCDBCDAAACDAB

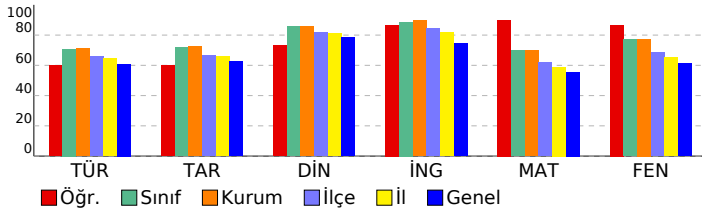

Sözel (TÜR)	S	D	Y	B%
Türkçe				
Bağlamdan yararlanarak bilmediği kelime ve kelime gruplarının anlamını tahmin eder.	2	0	2	0
Deyim, atasözü ve özdeyişlerin metne katkısını belirler.	1	1	0	100
Okudukları ile ilgili çıkarımlarda bulunur.	2	2	0	100
Metindeki iş ve işlem basamaklarını kavrar.	1	1	0	100
Metindeki anlatım biçimlerini belirler.	1	1	0	100
Metinden hareketle söz varlığını geliştirmeye yönelik çözümlere yapabilmek	1	0	1	0
Hikâye edici metin yazar.	1	1	0	100
Okuduklarında kullanılan düşünceyi geliştirme yollarını belirler.	1	0	1	0
Grafik, tablo ve çizelgeyle sunulan bilgileri yorumlar.	1	1	0	100
Metnin ana fikrini/ana duygusunu belirler.	2	2	0	100
Metindeki yardımcı fikirleri belirler.	1	0	1	0
Görsellerle ilgili sorulan cevaplar.	1	1	0	100
Cümlelerin öğelerini ayırt eder.	1	1	0	100
Filimsilerin cümledeki işlevlerini kavrar.	1	1	0	100
Yazdıklarını düzenler.	1	1	0	100
Noktalamaya işaretlerine dikkat ederek sesli ve sessiz okur.	1	1	0	100
KAZANIM BELİRTİLMEMİŞ	1	1	0	100

Sözel (TAR)	S	D	Y	B%
Tarih				
Mustafa Kemal'in askerlik hayatı ile ilgili olayları ve olguları onun kişilik özellikleri ile ilişkilendirir.	1	0	1	0
Birinci Dünya Savaşı'nda Osmanlı Devleti'nin durumu hakkında çıkarımlarda bulunur.	1	1	0	100
Misakımlı'nın kabulünü ve Büyük Millet Meclisinin açılışını vatanın bütünlüğü esası ile ""ulusal egemenlik"" ve ""ta	1	1	0	100
Kuvâ-yı Milliye'nin oluşum sürecini ve sonrasında meydana gelen gelişmeleri kavrar.	1	1	0	100
Millî Mücadele Dönemi'nde Doğu Cephesi ve Güney Cephesi'nde meydana gelen gelişmeleri kavrar.	2	1	1	50
Millî Mücadele'nin zor bir döneminde Maarif Kongresi yapan Atatürk'ün, millî ve çağdaş eğitime verdiği önemi kavrar	1	1	0	100
Büyük Millet Meclisine karşı ayaklanmalar ile ayaklanmaların bastırılması için alınan tedbirleri analiz eder.	1	1	0	100
Millî Mücadele Dönemi'nde Batı Cephesi'nde meydana gelen gelişmeleri kavrar.	1	1	0	100
KAZANIM BELİRTİLMEMİŞ	1	0	1	0

Sözel (DİN)	S	D	Y	B%
Din K.ve A.B.				
Ayet el-Kürsî'yi okur, anlamını söyler.	1	1	0	100
Zekât, infak ve sadakanın bireysel ve toplumsal önemini fark eder.	1	1	0	100
Hz. Şuayb'in (a.s.) hayatını ana hatlarıyla tanıtır.	1	1	0	100
Ma'n suresini okur, anlamını söyler.	1	1	0	100
Din, birey ve toplum arasındaki ilişkiyi yorumlar.	1	1	0	100
KAZANIM BELİRTİLMEMİŞ	5	3	2	60

Sözel (İNG)	S	D	Y	B%
İngilizce				
Students will be able to talk about comparisons, preferences and their reasons.	1	1	0	100
Students will be able to follow a phone conversation.	1	1	0	100
KAZANIM BELİRTİLMEMİŞ	8	7	1	88

Sayısal (MAT)	S	D	Y	B%
Matematik				
İki doğal sayının en büyük ortak bölenini (EBOB) ve en küçük ortak katını (EKOK) hesaplar, ilgili problemleri çözer.	2	2	0	100
Olasılık değerinin 0 ile 1 arasında (0 ve 1 dâhil) olduğunu anlar.	1	1	0	100
Verilen pozitif tam sayıların pozitif tam sayı çarpanlarını bulur, pozitif tam sayıların pozitif tam sayı çarpanlarını üslü	1	1	0	100
Kareköklü ifadelerde çarpma ve bölme işlemlerini yapar.	1	1	0	100
Ondalık ifadelerin kareköklerini belirler.	1	1	0	100
Verileri sütun, daire veya çizgi grafiği ile gösterir ve bu gösterimler arasında uygun olan dönüşümleri yapar.	1	0	0	0
Basit cebirsel ifadeleri anlar ve farklı biçimlerde yazar.	1	1	0	100
Basit bir olayın olma olasılığını hesaplar.	1	1	0	100
Tam kare olmayan kareköklü bir sayının hangi iki doğal sayı arasında olduğunu belirler.	1	1	0	100
En fazla üç veri grubuna ait çizgi ve sütun grafiklerini yorumlar.	2	2	0	100
Üslü ifadelerle ilgili temel kuralları anlar, birbirine denk ifadeler oluşturur.	2	1	0	50
"Daha fazla", "eşit", "daha az" olasılıklı olayları ayırt eder, örnek verir.	1	1	0	100
Kareköklü ifadelerde toplama ve çıkarma işlemlerini yapar.	2	2	0	100
Çok büyük ve çok küçük sayıları bilimsel gösterimle ifade eder ve karşılaştırır.	1	1	0	100
Eşit şansa sahip olan olaylarda her bir çıkışının olasılık değerinin eşit olduğunu ve bu değerinin 1/n olduğunu açıklar.	1	1	0	100
Sayıların ondalık gösterimlerini 10'un tam sayı kuvvetlerini kullanarak çözümler.	1	1	0	100

Sayısal (FEN)	S	D	Y	B%
Fen				
KAZANIM BELİRTİLMEMİŞ	20	18	2	90

SONUÇ BELGESİ										Paraf 0147480803 8. Sınıf İnteraktif Deneme 3										
İSTANBUL / BEYLİKDÜZÜ / DÜNYA ETÜT MERKEZİ										DERSLERE GÖRE ANALİZ										
Öğrenci					Numara		Sınıf													
KUTAY ATILGAN					0		8-XX													
Puan Türü	Puan	Genel Ortalama	Dereceler																	
			Snf	Kurum	İlçe	İl	Genel													
LGS	▲ 448,046	382,190	37	42	43	373	1819													
Katılımlar:			105	116	151	1268	7342													
Ders	Soru	Doğru	Yanlış	Net	Başarı %	Sınıf Ort.	Kurum Ort.	Genel Ort.												
Türkçe	20	17	3	16,00	80	▲ 14,17	▲ 14,18	▲ 12,18												
Tarih	10	10	0	10,00	100	▲ 7,19	▲ 7,24	▲ 6,23												
Din K.ve A.B.	10	9	1	8,67	87	▲ 8,55	▲ 8,57	▲ 7,85												
İngilizce	10	10	0	10,00	100	▲ 8,86	▲ 8,94	▲ 7,43												
Matematik	20	18	2	17,33	87	▲ 13,93	▲ 13,93	▲ 11,12												
Fen	20	16	4	14,67	73	▼ 15,39	▼ 15,49	▲ 12,27												
Toplam:		90	80	10	76,67	85	▲ 68,10	▲ 68,34	▲ 57,07											
Soru No	12345678901234567890																			
Sözel (TÜR)	CBCDgDBDACBDACaABCDc																			
Cevap Anh.	B	CBCDBDBDACBDACCABCDa																		
Sözel (TAR)	AACBADDCCBD																			
Cevap Anh.	B	AACBADDCCBD																		
Sözel (DİN)	ACABCBAaDDC																			
Cevap Anh.	B	ACABCBAaDDC																		
Sözel (İNG)	ABCBDACDBD																			
Cevap Anh.	B	ABCBDACDBD																		
Sayısal (MAT)	BdDdCCADBDABABBADDDC																			
Cevap Anh.	B	BBDCCADBDABABBADDDC																		
Sayısal (FEN)	BABCBDcCdDaCDAACDdB																			
Cevap Anh.	B	BABCBDcCdDaCDAACDdB																		

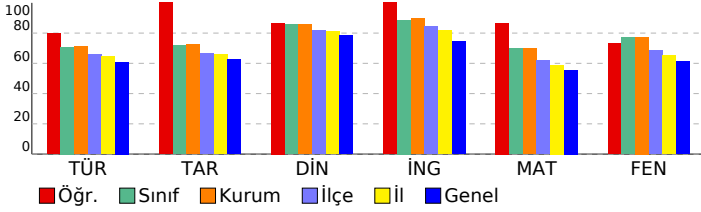

Sözel (TÜR)	S	D	Y	B%
Türkçe				
Bağlamdan yararlanarak bilmediği kelime ve kelime gruplarının anlamını tahmin eder.	2	2	0	100
Deyim, atasözü ve özdeyişlerin metne katkısını belirler.	1	1	0	100
Okudukları ile ilgili çıkarımlarda bulunur.	2	2	0	100
Metindeki iş ve işlem basamaklarını kavrar.	1	1	0	100
Metindeki anlatım biçimlerini belirler.	1	1	0	100
Metinden hareketle söz varlığını geliştirmeye yönelik çözümlere yapabilmek	1	1	0	100
Hikâye edici metin yazar.	1	1	0	100
Okuduklarında kullanılan düşünceyi geliştirme yollarını belirler.	1	1	0	0
Grafik, tablo ve çizelgeyle sunulan bilgileri yorumlar.	1	1	0	100
Metnin ana fikrini/ana duygusunu belirler.	2	1	1	50
Metindeki yardımcı fikirleri belirler.	1	1	0	100
Görsellerle ilgili sorulan cevaplar.	1	1	0	100
Cümlelerin öğelerini ayırt eder.	1	1	0	100
Filimsilerin cümledeki işlevlerini kavrar.	1	1	0	100
Yazdıklarını düzenler.	1	1	0	100
Noktalamaya işaretlerine dikkat ederek sesli ve sessiz okur.	1	1	0	100
KAZANIM BELİRTİLMEMİŞ	1	1	0	100
Sözel (TAR)				
Tarih				
Mustafa Kemal'in askerlik hayatı ile ilgili olayları ve olguları onun kişilik özellikleri ile ilişkilendirir.	1	1	0	100
Birinci Dünya Savaşı'nda Osmanlı Devleti'nin durumu hakkında çıkarımlarda bulunur.	1	1	0	100
Misakımlı'nın kabulünü ve Büyük Millet Meclisinin açılışını vatanın bütünlüğü esası ile ""ulusal egemenlik"" ve ""ta	1	1	0	100
Kuvâ-yı Milliye'nin oluşum sürecini ve sonrasında meydana gelen gelişmeleri kavrar.	1	1	0	100
Millî Mücadele Dönemi'nde Doğu Cephesi ve Güney Cephesi'nde meydana gelen gelişmeleri kavrar.	2	2	0	100
Millî Mücadele'nin zor bir döneminde Maarif Kongresi yapan Atatürk'ün, millî ve çağdaş eğitime verdiği önemi kavrar	1	1	0	100
Büyük Millet Meclisine karşı ayaklanmalar ile ayaklanmaların bastırılması için alınan tedbirleri analiz eder.	1	1	0	100
Millî Mücadele Dönemi'nde Batı Cephesi'nde meydana gelen gelişmeleri kavrar.	1	1	0	100
KAZANIM BELİRTİLMEMİŞ	1	1	0	100
Sözel (DİN)				
Din K.ve A.B.				
Ayet el-Kürsî'yi okur, anlamını söyler.	1	1	0	100
Zekât, infak ve sadakanın bireysel ve toplumsal önemini fark eder.	1	1	0	100
Hz. Şuayb'in (a.s.) hayatını ana hatlarıyla tanıtır.	1	1	0	100
Ma'n suresini okur, anlamını söyler.	1	1	0	100
Din, birey ve toplum arasındaki ilişkiyi yorumlar.	1	0	1	0
KAZANIM BELİRTİLMEMİŞ	5	5	0	100
Sözel (İNG)				
İngilizce				
Students will be able to talk about comparisons, preferences and their reasons.	1	1	0	100
Students will be able to follow a phone conversation.	1	1	0	100
KAZANIM BELİRTİLMEMİŞ	8	8	0	100
Sayısal (MAT)				
Matematik				
İki doğal sayının en büyük ortak bölenini (EBOB) ve en küçük ortak katını (EKOK) hesaplar, ilgili problemleri çözer.	2	2	0	100
Olasılık değerinin 0 ile 1 arasında (0 ve 1 dâhil) olduğunu anlar.	1	1	0	100
Verilen pozitif tam sayıların pozitif tam sayı çarpanlarını bulur, pozitif tam sayıların pozitif tam sayı çarpanlarını üslü	1	1	0	100
Kareköklü ifadelerde çarpma ve bölme işlemlerini yapar.	1	1	0	100
Ondalık ifadelerin kareköklerini belirler.	1	1	0	100
Verileri sütun, daire veya çizgi grafiği ile gösterir ve bu gösterimler arasında uygun olan dönüşümleri yapar.	1	1	0	100
Basit cebirsel ifadeleri anlar ve farklı biçimlerde yazar.	1	1	0	100
Basit bir olayın olma olasılığını hesaplar.	1	1	0	100
Tam kare olmayan kareköklü bir sayının hangi iki doğal sayı arasında olduğunu belirler.	1	1	0	100
En fazla üç veri grubuna ait çizgi ve sütun grafiklerini yorumlar.	2	1	1	50
Üslü ifadelerle ilgili temel kuralları anlar, birbirine denk ifadeler oluşturur.	2	2	0	100
"Daha fazla", "eşit", "daha az" olasılıklı olayları ayırt eder, örnek verir.	1	1	0	100
Kareköklü ifadelerde toplama ve çıkarma işlemlerini yapar.	2	1	1	50
Çok büyük ve çok küçük sayıları bilimsel gösterimle ifade eder ve karşılaştırır.	1	1	0	100
Eşit şansa sahip olan olaylarda her bir çıkışının olasılık değerinin eşit olduğunu ve bu değerinin 1/n olduğunu açıklar.	1	1	0	100
Sayıların ondalık gösterimlerini 10'un tam sayı kuvvetlerini kullanarak çözümler.	1	1	0	100
Sayısal (FEN)				
Fen				
KAZANIM BELİRTİLMEMİŞ	20	16	4	80

SONUÇ BELGESİ										Paraf 0147480803 8. Sınıf İnteraktif Deneme 3										
İSTANBUL / BEYLİKDÜZÜ / DÜNYA ETÜT MERKEZİ										DERSLERE GÖRE ANALİZ										
Öğrenci					Numara		Sınıf													
KUZEY ORAL					0		8-XX													
Puan Türü	Puan	Genel Ortalama	Dereceler																	
			Snf	Kurum	İlçe	İl	Genel													
LGS	▲ 429,704	382,190	54	60	63	516	2565													
Katılımlar:			105	116	151	1268	7342													
Ders	Soru	Doğru	Yanlış	Net	Başarı %	Sınıf Ort.	Kurum Ort.	Genel Ort.												
Türkçe	20	16	4	14,67	73	▲ 14,17	▲ 14,18	▲ 12,18												
Tarih	10	7	3	6,00	60	▼ 7,19	▼ 7,24	▼ 6,23												
Din K.ve A.B.	10	8	2	7,33	73	▼ 8,55	▼ 8,57	▼ 7,85												
İngilizce	10	10	0	10,00	100	▲ 8,86	▲ 8,94	▲ 7,43												
Matematik	20	15	2	14,33	72	▲ 13,93	▲ 13,93	▲ 11,12												
Fen	20	18	2	17,33	87	▲ 15,39	▲ 15,49	▲ 12,27												
Toplam:		90	74	13	69,67	77	▲ 68,10	▲ 68,34	▲ 57,07											
Soru No	12345678901234567890																			
Sözel (TÜR)	CaCDBbBDAbBDACCABGD																			
Cevap Anh.	B	CBCDBBDACBDACCABCD																		
Sözel (TAR)	AAdbDDCbc																			
Cevap Anh.	B	AACBADDCCBD																		
Sözel (DİN)	ACABCBAc																			
Cevap Anh.	B	ACABCADDCC																		
Sözel (İNG)	ABCBDACDBD																			
Cevap Anh.	B	ABCBDACDBD																		
Sayısal (MAT)	BaDCCCAD DdBABBA DD																			
Cevap Anh.	B	BBDCCADBDABABBADDCC																		
Sayısal (FEN)	BAdCBDDCCDBCDAAAbCDAB																			
Cevap Anh.	B	BABCBDCCDBCDAAACDAB																		

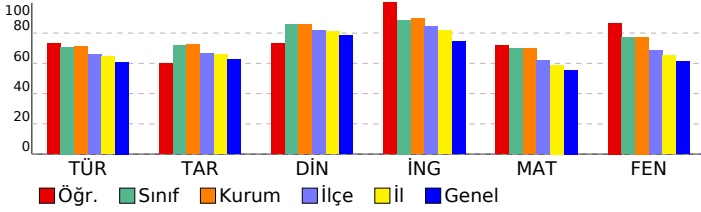

Sözel (TÜR)	S	D	Y	B%
Türkçe				
Bağlamdan yararlanarak bilmediği kelime ve kelime gruplarının anlamını tahmin eder.	2	1	1	50
Deyim, atasözü ve özyeşilerin metne katkısını belirler.	1	1	0	100
Okudukları ile ilgili çıkarımlarda bulunur.	2	2	0	100
Metindeki iş ve işlem basamaklarını kavrar.	1	1	0	100
Metindeki anlatım biçimlerini belirler.	1	1	0	100
Metinden hareketle söz varlığını geliştirmeye yönelik çözümlere yapabilmek	1	0	1	0
Hikâye edici metin yazar.	1	1	0	100
Okuduklarında kullanılan düşünceyi geliştirme yollarını belirler.	1	1	0	100
Grafik, tablo ve çizelgeyle sunulan bilgileri yorumlar.	1	1	0	100
Metnin ana fikrini/ana duygusunu belirler.	2	2	0	100
Metindeki yardımcı fikirleri belirler.	1	1	0	100
Görsellerle ilgili sorulan cevaplar.	1	0	1	0
Cümlelerin öğelerini ayırt eder.	1	0	1	0
Filimsilerin cümledeki işlevlerini kavrar.	1	1	0	100
Yazdıklarını düzenler.	1	1	0	100
Noktalamaya işaretlerine dikkat ederek sesli ve sessiz okur.	1	1	0	100
KAZANIM BELİRTİLMEMİŞ	1	1	0	100
Sözel (TAR)				
Tarih				
Mustafa Kemal'in askerlik hayatı ile ilgili olayları ve olguları onun kişilik özellikleri ile ilişkilendirir.	1	0	1	0
Birinci Dünya Savaşı'nda Osmanlı Devleti'nin durumu hakkında çıkarımlarda bulunur.	1	1	0	100
Misakimillî'nin kabulünü ve Büyük Millet Meclisinin açılışını vatanın bütünlüğü esası ile "ulusal egemenlik" ve "ta	1	1	0	100
Kuvâ-yı Milliye'nin oluşum sürecini ve sonrasında meydana gelen gelişmeleri kavrar.	1	1	0	100
Millî Mücadele Dönemi'nde Doğu Cephesi ve Güney Cephesi'nde meydana gelen gelişmeleri kavrar.	2	2	0	100
Millî Mücadele'nin zor bir döneminde Maarif Kongresi yapan Atatürk'ün, millî ve çağdaş eğitime verdiği önemi kavrar	1	0	1	0
Büyük Millet Meclisine karşı ayaklanmalar ile ayaklanmaların bastırılması için alınan tedbirleri analiz eder.	1	0	1	0
Millî Mücadele Dönemi'nde Batı Cephesi'nde meydana gelen gelişmeleri kavrar.	1	1	0	100
KAZANIM BELİRTİLMEMİŞ	1	1	0	100
Sözel (DİN)				
Din K.ve A.B.				
Ayet el-Kürsî'yi okur, anlamını söyler.	1	1	0	100
Zekât, infak ve sadakanın bireysel ve toplumsal önemini fark eder.	1	1	0	100
Hz. Şuayb'in (a.s.) hayatını ana hatlarıyla tanıtır.	1	1	0	100
Ma'n suresini okur, anlamını söyler.	1	1	0	100
Din, birey ve toplum arasındaki ilişkiyi yorumlar.	1	1	0	100
KAZANIM BELİRTİLMEMİŞ	5	3	2	60
Sözel (İNG)				
İngilizce				
Students will be able to talk about comparisons, preferences and their reasons.	1	1	0	100
Students will be able to follow a phone conversation.	1	1	0	100
KAZANIM BELİRTİLMEMİŞ	8	8	0	100
Sayısal (MAT)				
Matematik				
İki doğal sayının en büyük ortak bölenini (EBOB) ve en küçük ortak katını (EKOK) hesaplar, ilgili problemleri çözer.	2	1	0	50
Olasılık değerinin 0 ile 1 arasında (0 ve 1 dâhil) olduğunu anlar.	1	0	1	0
Verilen pozitif tam sayıların pozitif tam sayı çarpanlarını bulur, pozitif tam sayıların pozitif tam sayı çarpanlarını üslü	1	1	0	100
Kareköklü ifadelerde çarpma ve bölme işlemlerini yapar.	1	1	0	100
Ondalık ifadelerin kareköklerini belirler.	1	1	0	100
Verileri sütun, daire veya çizgi grafiği ile gösterir ve bu gösterimler arasında uygun olan dönüşümleri yapar.	1	1	0	100
Basit cebirsel ifadeleri anlar ve farklı biçimlerde yazar.	1	1	0	100
Basit bir olayın olma olasılığını hesaplar.	1	0	0	0
Tam kare olmayan kareköklü bir sayının hangi iki doğal sayı arasında olduğunu belirler.	1	1	0	100
En fazla üç veri grubuna ait çizgi ve sütun grafiklerini yorumlar.	2	2	0	100
Üslü ifadelerle ilgili temel kuralları anlar, birbirine denk ifadeler oluşturur.	2	1	0	50
"Daha fazla", "eşit", "daha az" olasılıklı olayları ayırt eder, örnek verir.	1	1	0	100
Kareköklü ifadelerde toplama ve çıkarma işlemlerini yapar.	2	1	1	50
Çok büyük ve çok küçük sayıları bilimsel gösterimle ifade eder ve karşılaştırır.	1	1	0	100
Eşit şansa sahip olan olaylarda her bir çıkışının olasılık değerinin eşit olduğunu ve bu değerlerin 1/n olduğunu açıklar.	1	1	0	100
Sayıların ondalık gösterimlerini 10'un tam sayı kuvvetlerini kullanarak çözümler.	1	1	0	100
Sayısal (FEN)				
Fen				
KAZANIM BELİRTİLMEMİŞ	20	18	2	90

SONUÇ BELGESİ										Paraf 0147480803 8. Sınıf İnteraktif Deneme 3									
İSTANBUL / BEYLİKDÜZÜ / DÜNYA ETÜT MERKEZİ										DERSLERE GÖRE ANALİZ									
Öğrenci					Numara		Sınıf												
MEHMETALİ DALGIÇ					0		8-XX												
Puan Türü	Puan	Genel Ortalama	Dereceler																
			Snf	Kurum	İlçe	İl	Genel												
LGS	▼ 368,250	382,190	88	98	113	857	4553												
Katılımlar:			105	116	151	1268	7342												
Ders	Soru	Doğru	Yanlış	Net	Başarı %	Sınıf Ort.	Kurum Ort.	Genel Ort.											
Türkçe	20	14	6	12,00	60	▼14,17	▼14,18	▼12,18											
Tarih	10	4	6	2,00	20	▼7,19	▼7,24	▼6,23											
Din K.ve A.B.	10	9	1	8,67	87	▲8,55	▲8,57	▲7,85											
İngilizce	10	10	0	10,00	100	▲8,86	▲8,94	▲7,43											
Matematik	20	12	6	10,00	50	▼13,93	▼13,93	▼11,12											
Fen	20	13	7	10,67	53	▼15,39	▼15,49	▼12,27											
Toplam:		90	62	26	53,33	59	▼68,10	▼68,34	▼57,07										
Soru No	12345678901234567890																		
Sözel (TÜR)	CBaABDABdDbCdACDcDa																		
Cevap Anh.	A																		
Sözel (TAR)	CBcbCdacbd																		
Cevap Anh.	A																		
Sözel (DİN)	BdACADDcBA																		
Cevap Anh.	A																		
Sözel (İNG)	BABCBDBACD																		
Cevap Anh.	A																		
Sayısal (MAT)	aAB d ADDDCBBbCbacDB																		
Cevap Anh.	A																		
Sayısal (FEN)	BdACDdabcACdbDCDDcBA																		
Cevap Anh.	A																		

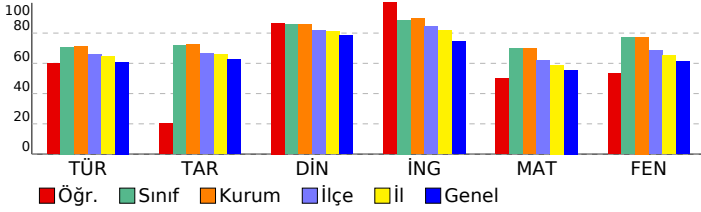

Sözel (TÜR)	S	D	Y	B%
Türkçe				
Bağlamdan yararlanarak bilmediği kelime ve kelime gruplarının anlamını tahmin eder.	2	1	1	50
Deyim, atasözü ve özdeyişlerin metne katkısını belirler.	1	1	0	100
Okudukları ile ilgili çıkarımlarda bulunur.	2	2	0	100
Metindeki iş ve işlem basamaklarını kavrar.	1	1	0	100
Metindeki anlatım biçimlerini belirler.	1	1	0	100
Metinden hareketle söz varlığını geliştirmeye yönelik çözümlere yapabile	1	0	1	0
Hikâye edici metin yazar.	1	1	0	100
Okuduklarında kullanılan düşünceyi geliştirme yollarını belirler.	1	0	1	0
Grafik, tablo ve çizelgeyle sunulan bilgileri yorumlar.	1	1	0	100
Metnin ana fikrini/ana duygusunu belirler.	2	1	1	50
Metindeki yardımcı fikirleri belirler.	1	1	0	100
Görsellerle ilgili sorulan cevaplar.	1	1	0	100
Cümlelerin öğelerini ayırt eder.	1	0	1	0
Filimsilerin cümledeki işlevlerini kavrar.	1	1	0	100
Yazdıklarını düzenler.	1	1	0	100
Noktalamaya işaretlerine dikkat ederek sesli ve sessiz okur.	1	0	1	0
KAZANIM BELİRTİLMEMİŞ	1	1	0	100
Sözel (TAR)				
Tarih				
Mustafa Kemal'in askerlik hayatı ile ilgili olayları ve olguları onun kişilik özellikleri ile ilişkilendirir.	1	1	0	100
Birinci Dünya Savaşı'nda Osmanlı Devleti'nin durumu hakkında çıkarımlarda bulunur.	1	1	0	100
Misakımillî'nin kabulünü ve Büyük Millet Meclisinin açılışını vatanın bütünlüğü esası ile "ulusal egemenlik" ve "ta	1	0	1	0
Kuvâ-yı Milliye'nin oluşum sürecini ve sonrasında meydana gelen gelişmeleri kavrar.	1	0	1	00
Millî Mücadele Dönemi'nde Doğu Cephesi ve Güney Cephesi'nde meydana gelen gelişmeleri kavrar.	2	2	0	0
Millî Mücadele'nin zor bir döneminde Maarif Kongresi yapan Atatürk'ün, millî ve çağdaş eğitime verdiği önemi kavrar	1	0	1	0
Büyük Millet Meclisine karşı ayaklanmalar ile ayaklanmaların bastırılması için alınan tedbirleri analiz eder.	1	0	1	0
Millî Mücadele Dönemi'nde Batı Cephesi'nde meydana gelen gelişmeleri kavrar.	1	1	0	100
KAZANIM BELİRTİLMEMİŞ	1	0	1	0
Sözel (DİN)				
Din K.ve A.B.				
Ayet el-Kürsî'yi okur, anlamını söyler.	1	1	0	100
Zekât, infak ve sadakanın bireysel ve toplumsal önemini fark eder.	1	1	0	100
Hz. Şuayb'in (a.s.) hayatını ana hatlarıyla tanıtır.	1	1	0	100
Ma'n suresini okur, anlamını söyler.	1	1	0	100
Din, birey ve toplum arasındaki ilişkiyi yorumlar.	1	1	0	100
KAZANIM BELİRTİLMEMİŞ	5	4	1	80
Sözel (İNG)				
İngilizce				
Students will be able to talk about comparisons, preferences and their reasons.	1	1	0	100
Students will be able to follow a phone conversation.	1	1	0	100
KAZANIM BELİRTİLMEMİŞ	8	8	0	100
Sayısal (MAT)				
Matematik				
İki doğal sayının en büyük ortak bölenini (EBOB) ve en küçük ortak katını (EKOK) hesaplar, ilgili problemleri çözer.	2	1	1	50
Olasılık değerinin 0 ile 1 arasında (0 ve 1 dâhil) olduğunu anlar.	1	1	0	100
Verilen pozitif tam sayıların pozitif tam sayı çarpanlarını bulur, pozitif tam sayıların pozitif tam sayı çarpanlarını üslü	1	1	0	100
Kareköklü ifadelerde çarpma ve bölme işlemlerini yapar.	1	0	0	0
Ondalık ifadelerin kareköklerini belirler.	1	0	1	0
Verileri sütun, daire veya çizgi grafiği ile gösterir ve bu gösterimler arasında uygun olan dönüşümleri yapar.	1	0	0	0
Basit cebirsel ifadeleri anlar ve farklı biçimlerde yazar.	1	1	0	100
Basit bir olayın olma olasılığını hesaplar.	1	1	0	100
Tam kare olmayan kareköklü bir sayının hangi iki doğal sayı arasında olduğunu belirler.	1	1	0	100
En fazla üç veri grubuna ait çizgi ve sütun grafiklerini yorumlar.	2	2	0	100
Üslü ifadelerle ilgili temel kuralı anlar, birbirine denk ifadeler oluşturur.	2	1	1	50
"Daha fazla", "eşit", "daha az" olasılıklı olayları ayırt eder, örnek verir.	1	1	0	100
Kareköklü ifadelerde toplama ve çıkarma işlemlerini yapar.	2	1	1	50
Çok büyük ve çok küçük sayıları bilimsel gösterimle ifade eder ve karşılaştırır.	1	0	1	0
Eşit şansa sahip olan olaylarda her bir çıkışın olasılık değerinin eşit olduğunu ve bu değerlerin 1/n olduğunu açıklar.	1	0	1	0
Sayıların ondalık gösterimlerini 10'un tam sayı kuvvetlerini kullanarak çözümler.	1	1	0	100
Sayısal (FEN)				
Fen				
KAZANIM BELİRTİLMEMİŞ	20	13	7	65

SONUÇ BELGESİ										Paraf 0147480803 8. Sınıf İnteraktif Deneme 3										
İSTANBUL / BEYLİKDÜZÜ / DÜNYA ETÜT MERKEZİ										DERSLERE GÖRE ANALİZ										
Öğrenci					Numara		Sınıf													
MERYEM BİLİCİ					0		8-XX													
Puan Türü	Puan	Genel Ortalama	Dereceler																	
			Snf	Kurum	İlçe	İl	Genel													
LGS	▲ 489,047	382,190	5	5	5	34	145													
Katılımlar:			105	116	151	1268	7342													
Ders	Soru	Doğru	Yanlış	Net	Başarı %	Sınıf Ort.	Kurum Ort.	Genel Ort.												
Türkçe	20	18	2	17,33	87	▲ 14,17	▲ 14,18	▲ 12,18												
Tarih	10	10	0	10,00	100	▲ 7,19	▲ 7,24	▲ 6,23												
Din K.ve A.B.	10	10	0	10,00	100	▲ 8,55	▲ 8,57	▲ 7,85												
İngilizce	10	10	0	10,00	100	▲ 8,86	▲ 8,94	▲ 7,43												
Matematik	20	20	0	20,00	100	▲ 13,93	▲ 13,93	▲ 11,12												
Fen	20	20	0	20,00	100	▲ 15,39	▲ 15,49	▲ 12,27												
Toplam:		90	88	2	87,33	97	▲ 68,10	▲ 68,34	▲ 57,07											
Soru No	12345678901234567890																			
Sözel (TÜR)	CBCDBcBDACBDACCABGD																			
Cevap Anh.	B	CBCDBDBDACBDACCABCD																		
Sözel (TAR)	AACBADDCCBD																			
Cevap Anh.	B	AACBADDCCBD																		
Sözel (DİN)	ACABCBADDC																			
Cevap Anh.	B	ACABCBADDC																		
Sözel (İNG)	ABCBDACDBD																			
Cevap Anh.	B	ABCBDACDBD																		
Sayısal (MAT)	BBDCCADBDABABBADDDC																			
Cevap Anh.	B	BBDCCADBDABABBADDDC																		
Sayısal (FEN)	BABCBDCCDBCDAAACDAB																			
Cevap Anh.	B	BABCBDCCDBCDAAACDAB																		

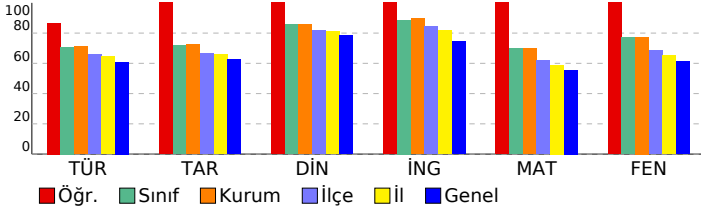

Sözel (TÜR)	S	D	Y	B%
Türkçe				
Bağlamdan yararlanarak bilmediği kelime ve kelime gruplarının anlamını tahmin eder.	2	2	0	100
Deyim, atasözü ve özdeyişlerin metne katkısını belirler.	1	1	0	100
Okudukları ile ilgili çıkarımlarda bulunur.	2	2	0	100
Metindeki iş ve işlem basamaklarını kavrar.	1	1	0	100
Metindeki anlatım biçimlerini belirler.	1	1	0	100
Metinden hareketle söz varlığını geliştirmeye yönelik çözümlere yapabilmek	1	0	1	0
Hikâye edici metin yazar.	1	1	0	100
Okuduklarında kullanılan düşünceyi geliştirme yollarını belirler.	1	1	0	100
Grafik, tablo ve çizelgeyle sunulan bilgileri yorumlar.	1	1	0	100
Metnin ana fikrini/ana duygusunu belirler.	2	2	0	100
Metindeki yardımcı fikirleri belirler.	1	1	0	100
Görsellerle ilgili sorulan cevaplar.	1	0	1	0
Cümlelerin öğelerini ayırt eder.	1	1	0	100
Filimsilerin cümledeki işlevlerini kavrar.	1	1	0	100
Yazdıklarını düzenler.	1	1	0	100
Noktalamaya işaretlerine dikkat ederek sesli ve sessiz okur.	1	1	0	100
KAZANIM BELİRTİLMEMİŞ	1	1	0	100
Sözel (TAR)				
Tarih				
Mustafa Kemal'in askerlik hayatı ile ilgili olayları ve olguları onun kişilik özellikleri ile ilişkilendirir.	1	1	0	100
Birinci Dünya Savaşı'nda Osmanlı Devleti'nin durumu hakkında çıkarımlarda bulunur.	1	1	0	100
Misakımlı'nın kabulünü ve Büyük Millet Meclisinin açılışını vatanın bütünlüğü esası ile ""ulusal egemenlik"" ve ""ta	1	1	0	100
Kuvâ-yı Milliye'nin oluşum sürecini ve sonrasında meydana gelen gelişmeleri kavrar.	1	1	0	100
Millî Mücadele Dönemi'nde Doğu Cephesi ve Güney Cephesi'nde meydana gelen gelişmeleri kavrar.	2	2	0	100
Millî Mücadele'nin zor bir döneminde Maarif Kongresi yapan Atatürk'ün, millî ve çağdaş eğitime verdiği önemi kavrar	1	1	0	100
Büyük Millet Meclisine karşı ayaklanmalar ile ayaklanmaların bastırılması için alınan tedbirleri analiz eder.	1	1	0	100
Millî Mücadele Dönemi'nde Batı Cephesi'nde meydana gelen gelişmeleri kavrar.	1	1	0	100
KAZANIM BELİRTİLMEMİŞ	1	1	0	100
Sözel (DİN)				
Din K.ve A.B.				
Ayet el-Kürsî'yi okur, anlamını söyler.	1	1	0	100
Zekât, infak ve sadakanın bireysel ve toplumsal önemini fark eder.	1	1	0	100
Hz. Şuayb'in (a.s.) hayatını ana hatlarıyla tanıtır.	1	1	0	100
Ma'n suresini okur, anlamını söyler.	1	1	0	100
Din, birey ve toplum arasındaki ilişkiyi yorumlar.	1	1	0	100
KAZANIM BELİRTİLMEMİŞ	5	5	0	100
Sözel (İNG)				
İngilizce				
Students will be able to talk about comparisons, preferences and their reasons.	1	1	0	100
Students will be able to follow a phone conversation.	1	1	0	100
KAZANIM BELİRTİLMEMİŞ	8	8	0	100
Sayısal (MAT)				
Matematik				
İki doğal sayının en büyük ortak bölenini (EBOB) ve en küçük ortak katını (EKOK) hesaplar, ilgili problemleri çözer.	2	2	0	100
Olasılık değerinin 0 ile 1 arasında (0 ve 1 dâhil) olduğunu anlar.	1	1	0	100
Verilen pozitif tam sayıların pozitif tam sayı çarpanlarını bulur, pozitif tam sayıların pozitif tam sayı çarpanlarını üslü	1	1	0	100
Kareköklü ifadelerde çarpma ve bölme işlemlerini yapar.	1	1	0	100
Ondalık ifadelerin kareköklerini belirler.	1	1	0	100
Verileri sütun, daire veya çizgi grafiği ile gösterir ve bu gösterimler arasında uygun olan dönüşümleri yapar.	1	1	0	100
Basit cebirsel ifadeleri anlar ve farklı biçimlerde yazar.	1	1	0	100
Basit bir olayın olma olasılığını hesaplar.	1	1	0	100
Tam kare olmayan kareköklü bir sayının hangi iki doğal sayı arasında olduğunu belirler.	1	1	0	100
En fazla üç veri grubuna ait çizgi ve sütun grafiklerini yorumlar.	2	2	0	100
Üslü ifadelerle ilgili temel kuralları anlar, birbirine denk ifadeler oluşturur.	2	2	0	100
"Daha fazla", "eşit", "daha az" olasılıklı olayları ayırt eder, örnek verir.	1	1	0	100
Kareköklü ifadelerde toplama ve çıkarma işlemlerini yapar.	2	2	0	100
Çok büyük ve çok küçük sayıları bilimsel gösterimle ifade eder ve karşılaştırır.	1	1	0	100
Eşit şansa sahip olan olaylarda her bir çıkışın olasılık değerinin eşit olduğunu ve bu değerlerin 1/n olduğunu açıklar.	1	1	0	100
Sayıların ondalık gösterimlerini 10'un tam sayı kuvvetlerini kullanarak çözümler.	1	1	0	100
Sayısal (FEN)				
Fen				
KAZANIM BELİRTİLMEMİŞ	20	20	0	100

SONUÇ BELGESİ										Paraf 0147480803 8. Sınıf İnteraktif Deneme 3											
İSTANBUL / BEYLİKDÜZÜ / DÜNYA ETÜT MERKEZİ										DERSLERE GÖRE ANALİZ											
Öğrenci					Numara		Sınıf			Sözel (TÜR)					S D Y B%						
MUHAMMED EMİN ALAN					0		8-XX			Türkçe					2 0 2 0						
Puan					Genel		Dereceler			Bağlamdan yararlanarak bilmediği kelime ve kelime gruplarının anlamını tahmin eder.					1 0 1 0						
Türü					Ortalama		Snf Kurum İlçe İl Genel			Deyim, atasözü ve özyeşilerin metne katkısını belirler.					2 2 0 100						
LGS					382,190		104 115 137 1090 6037			Metindeki iş ve işlem basamaklarını kavrar.					1 1 0 100						
Katılımlar:					105 116 151 1268 7342							Metindeki anlatım biçimlerini belirler.					1 0 1 0				
Ders					Soru Doğru Yanlış Net Başarı % Sınıf Ort. Kurum Ort. Genel Ort.							Metinden hareketle söz varlığını geliştirmeye yönelik çözümlere yapabilmek					1 0 1 0				
Türkçe					20 9 11 5,33 27		14,17 14,18 12,18			Hikâye edici metin yazar.					1 1 0 100						
Tarih					10 6 4 4,67 47		7,19 7,24 6,23			Okuduklarını kullandıkları düşünceyi geliştirme yollarını belirler.					1 0 1 0						
Din K.ve A.B.					10 8 1 7,67 77		8,55 8,57 7,85			Grafik, tablo ve çizelgeyle sunulan bilgileri yorumlar.					1 0 1 0						
İngilizce					10 6 3 5,00 50		8,86 8,94 7,43			Metnin ana fikrini/ana duygusunu belirler.					2 1 1 50						
Matematik					20 3 9 0,00 0		13,93 13,93 11,12			Metindeki yardımcı fikirleri belirler.					1 1 0 100						
Fen					20 15 4 13,67 68		15,39 15,49 12,27			Görsellerle ilgili sorulan cevaplar.					1 1 0 100						
Toplam:					90 47 32 36,33 40		68,10 68,34 57,07			Cümlelerin öğelerini ayırt eder.					1 0 1 0						
Soru No					12345678901234567890					Sözel (TAR)					S D Y B%						
Sözel (TÜR)					bcaAdDAdaDcaDcAcDcCb					Tarih					S D Y B%						
Cevap Anh.					A CBDBADBCDACCACBDCDB					Mustafa Kemal'in askerlik hayatı ile ilgili olayları ve olguları onun kişilik özellikleri ile ilişkilendirir.					1 0 1 0						
Sözel (TAR)					bBdbCbCADD					Birinci Dünya Savaşı'nda Osmanlı Devleti'nin durumu hakkında çıkarımlarda bulunur.					1 1 0 100						
Cevap Anh.					A CBAACBDADD					Misakımillî'nin kabulünü ve Büyük Millet Meclisinin açılışını vatanın bütünlüğü esası ile "ulusal egemenlik" ve "ta					1 0 1 0						
Sözel (DİN)					BbACAD CBA					Kuvâ-yı Milliye'nin oluşum sürecini ve sonrasında meydana gelen gelişmeleri kavrar.					1 1 0 100						
Cevap Anh.					A BCACADD CBA					Millî Mücadele Dönemi'nde Doğu Cephesi ve Güney Cephesi'nde meydana gelen gelişmeleri kavrar.					2 2 0 100						
Sözel (İNG)					BdBCaB AdD					Millî Mücadele'nin zor bir döneminde Maarif Kongresi yapan Atatürk'ün, millî ve çağdaş eğitime verdiği önemi kavrar					1 0 1 0						
Cevap Anh.					A BABCBDBACD					Büyük Millet Meclisine karşı ayaklanmalar ile ayaklanmaların bastırılması için alınan tedbirleri analiz eder.					1 1 0 100						
Sayısal (MAT)					adB c bc aba b D D					Millî Mücadele Dönemi'nde Batı Cephesi'nde meydana gelen gelişmeleri kavrar.					1 1 0 100						
Cevap Anh.					A DABABBADDDCBCCDCADB					KAZANIM BELİRTİLMEMİŞ					1 0 1 0						
Sayısal (FEN)					BBb DcCDAACbDcDcCBA					Sözel (DİN)					S D Y B%						
Cevap Anh.					A BBACDBCDAAACBADCCDCBA					Din K.ve A.B.					S D Y B%						

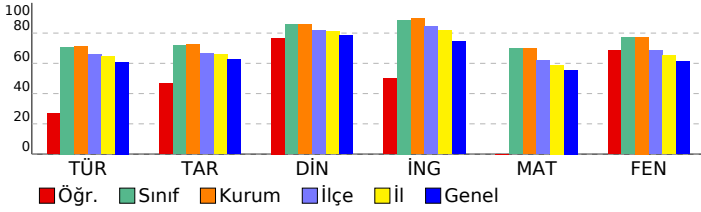

Sözel (TÜR)									
Türkçe									
Bağlamdan yararlanarak bilmediği kelime ve kelime gruplarının anlamını tahmin eder.									
Deyim, atasözü ve özyeşilerin metne katkısını belirler.									
Okuduklarını ile ilgili çıkarımlarda bulunur.									
Metindeki iş ve işlem basamaklarını kavrar.									
Metindeki anlatım biçimlerini belirler.									
Metinden hareketle söz varlığını geliştirmeye yönelik çözümlere yapabilmek									
Hikâye edici metin yazar.									
Okuduklarını kullandıkları düşünceyi geliştirme yollarını belirler.									
Grafik, tablo ve çizelgeyle sunulan bilgileri yorumlar.									
Metnin ana fikrini/ana duygusunu belirler.									
Metindeki yardımcı fikirleri belirler.									
Görsellerle ilgili sorulan cevaplar.									
Cümlelerin öğelerini ayırt eder.									
Filiillerin cümledeki işlevlerini kavrar.									
Yazdıklarını düzenler.									
Noktalamaya işaretlerine dikkat ederek sesli ve sessiz okur.									
KAZANIM BELİRTİLMEMİŞ									
Sözel (TAR)									
Tarih									
Mustafa Kemal'in askerlik hayatı ile ilgili olayları ve olguları onun kişilik özellikleri ile ilişkilendirir.									
Birinci Dünya Savaşı'nda Osmanlı Devleti'nin durumu hakkında çıkarımlarda bulunur.									
Misakımillî'nin kabulünü ve Büyük Millet Meclisinin açılışını vatanın bütünlüğü esası ile "ulusal egemenlik" ve "ta									
Kuvâ-yı Milliye'nin oluşum sürecini ve sonrasında meydana gelen gelişmeleri kavrar.									
Millî Mücadele Dönemi'nde Doğu Cephesi ve Güney Cephesi'nde meydana gelen gelişmeleri kavrar.									
Millî Mücadele'nin zor bir döneminde Maarif Kongresi yapan Atatürk'ün, millî ve çağdaş eğitime verdiği önemi kavrar									
Büyük Millet Meclisine karşı ayaklanmalar ile ayaklanmaların bastırılması için alınan tedbirleri analiz eder.									
Millî Mücadele Dönemi'nde Batı Cephesi'nde meydana gelen gelişmeleri kavrar.									
KAZANIM BELİRTİLMEMİŞ									
Sözel (DİN)									
Din K.ve A.B.									
Ayet el-Kürsî'yi okur, anlamını söyler.									
Zekât, infak ve sadakanın bireysel ve toplumsal önemini fark eder.									
Hz. Şuayb'in (a.s.) hayatını ana hatlarıyla tanıtır.									
Ma'n suresini okur, anlamını söyler.									
Din, birey ve toplum arasındaki ilişkiyi yorumlar.									
KAZANIM BELİRTİLMEMİŞ									
Sözel (İNG)									
İngilizce									
Students will be able to talk about comparisons, preferences and their reasons.									
Students will be able to follow a phone conversation.									
KAZANIM BELİRTİLMEMİŞ									
Sayısal (MAT)									
Matematik									
İki doğal sayının en büyük ortak bölenini (EBOB) ve en küçük ortak katını (EKOK) hesaplar, ilgili problemleri çözer.									
Olasılık değerinin 0 ile 1 arasında (0 ve 1 dâhil) olduğunu anlar.									
Verilen pozitif tam sayıların pozitif tam sayı çarpanlarını bulur, pozitif tam sayıların pozitif tam sayı çarpanlarını üslü									
Kareköklü ifadelerde çarpma ve bölme işlemlerini yapar.									
Ondalık ifadelerin kareköklerini belirler.									
Verileri sütun, daire veya çizgi grafiği ile gösterir ve bu gösterimler arasında uygun olan dönüşümleri yapar.									
Basit cebirsel ifadeleri anlar ve farklı biçimlerde yazar.									
Basit bir olayın olma olasılığını hesaplar.									
Tam kare olmayan kareköklü bir sayının hangi iki doğal sayı arasında olduğunu belirler.									
En fazla üç veri grubuna ait çizgi ve sütun grafiklerini yorumlar.									
Üslü ifadelerle ilgili temel kuralları anlar, birbirine denk ifadeler oluşturur.									
"Daha fazla", "eşit", "daha az" olasılıklı olayları ayırt eder, örnek verir.									
Kareköklü ifadelerde toplama ve çıkarma işlemlerini yapar.									
Çok büyük ve çok küçük sayıları bilimsel gösterimle ifade eder ve karşılaştırır.									
Eşit şansa sahip olan olaylarda her bir çıkışının olasılık değerinin eşit olduğunu ve bu değerinin 1/n olduğunu açıklar.									
Sayıların ondalık gösterimlerini 10'un tam sayı kuvvetlerini kullanarak çözümler.									
Sözel (FEN)									
Fen									
KAZANIM BELİRTİLMEMİŞ									

SONUÇ BELGESİ										Paraf 0147480803 8. Sınıf İnteraktif Deneme 3										
İSTANBUL / BEYLİKDÜZÜ / DÜNYA ETÜT MERKEZİ										DERSLERE GÖRE ANALİZ										
Öğrenci					Numara		Sınıf													
MUSTAFA TÜNCER					0		8-XX													
Puan Türü	Puan	Genel Ortalama	Dereceler																	
			Snf	Kurum	İlçe	İl	Genel													
LGS	▲ 452,589	382,190	34	38	39	335	1619													
Katılımlar:			105	116	151	1268	7342													
Ders	Soru	Doğru	Yanlış	Net	Başarı %	Sınıf Ort.	Kurum Ort.	Genel Ort.												
Türkçe	20	17	3	16,00	80	▲ 14,17	▲ 14,18	▲ 12,18												
Tarih	10	8	2	7,33	73	▲ 7,19	▲ 7,24	▲ 6,23												
Din K.ve A.B.	10	10	0	10,00	100	▲ 8,55	▲ 8,57	▲ 7,85												
İngilizce	10	10	0	10,00	100	▲ 8,86	▲ 8,94	▲ 7,43												
Matematik	20	18	1	17,67	88	▲ 13,93	▲ 13,93	▲ 11,12												
Fen	20	17	3	16,00	80	▲ 15,39	▲ 15,49	▲ 12,27												
Toplam:		90	80	9	77,00	86	▲ 68,10	▲ 68,34	▲ 57,07											
Soru No	12345678901234567890																			
Sözel (TÜR)	CBDABDAgCDACbACDBDdd																			
Cevap Anh.	A	CBDABDABCDACCACDBDDB																		
Sözel (TAR)	CBAbCBcADD																			
Cevap Anh.	A	CBAACBDADD																		
Sözel (DİN)	BCACADDcBA																			
Cevap Anh.	A	BCACADDcBA																		
Sözel (İNG)	BABCBDBDACD																			
Cevap Anh.	A	BABCBDBDACD																		
Sayısal (MAT)	DABAB ADDDCBaCCDCADB																			
Cevap Anh.	A	DABABBADDCCBCCDCADB																		
Sayısal (FEN)	BBdCDBCbAACBAaCDDCBA																			
Cevap Anh.	A	BBACDBCDAAACBADCCDCBA																		

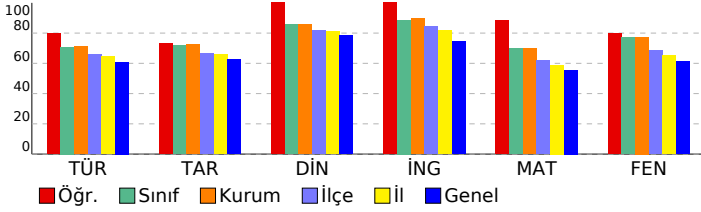

Sözel (TÜR)	S	D	Y	B%
Türkçe				
Bağlamdan yararlanarak bilmediği kelime ve kelime gruplarının anlamını tahmin eder.	2	2	0	100
Deyim, atasözü ve özdeyişlerin metne katkısını belirler.	1	1	0	100
Okudukları ile ilgili çıkarımlarda bulunur.	2	2	0	100
Metindeki iş ve işlem basamaklarını kavrar.	1	1	0	100
Metindeki anlatım biçimlerini belirler.	1	0	1	0
Metinden hareketle söz varlığını geliştirmeye yönelik çözümlere yapabile	1	1	0	100
Hikâye edici metin yazar.	1	1	0	100
Okuduklarında kullanılan düşünceyi geliştirme yollarını belirler.	1	1	0	100
Grafik, tablo ve çizelgeyle sunulan bilgileri yorumlar.	1	1	0	100
Metnin ana fikrini/ana duygusunu belirler.	2	1	1	50
Metindeki yardımcı fikirleri belirler.	1	1	0	100
Görsellerle ilgili sorulan cevaplar.	1	1	0	100
Cümlelerin öğelerini ayırt eder.	1	1	0	100
Filimsilerin cümledeki işlevlerini kavrar.	1	1	0	100
Yazdıklarını düzenler.	1	1	0	100
Noktalamaya işaretlerine dikkat ederek sesli ve sessiz okur.	1	0	1	0
KAZANIM BELİRTİLMEMİŞ	1	1	0	100
Sözel (TAR)				
Tarih				
Mustafa Kemal'in askerlik hayatı ile ilgili olayları ve olguları onun kişilik özellikleri ile ilişkilendirir.	1	1	0	100
Birinci Dünya Savaşı'nda Osmanlı Devleti'nin durumu hakkında çıkarımlarda bulunur.	1	1	0	100
Misakımillî'nin kabulünü ve Büyük Millet Meclisinin açılışını vatanın bütünlüğü esası ile ""ulusal egemenlik"" ve ""ta	1	0	1	0
Kuvâ-yı Milliye'nin oluşum sürecini ve sonrasında meydana gelen gelişmeleri kavrar.	1	0	1	100
Millî Mücadele Dönemi'nde Doğu Cephesi ve Güney Cephesi'nde meydana gelen gelişmeleri kavrar.	2	2	0	100
Millî Mücadele'nin zor bir döneminde Maarif Kongresi yapan Atatürk'ün, millî ve çağdaş eğitime verdiği önemi kavrar	1	0	1	0
Büyük Millet Meclisine karşı ayaklanmalar ile ayaklanmaların bastırılması için alınan tedbirleri analiz eder.	1	1	0	100
Millî Mücadele Dönemi'nde Batı Cephesi'nde meydana gelen gelişmeleri kavrar.	1	1	0	100
KAZANIM BELİRTİLMEMİŞ	1	1	0	100
Sözel (DİN)				
Din K.ve A.B.				
Ayet el-Kürsî'yi okur, anlamını söyler.	1	1	0	100
Zekât, infak ve sadakanın bireysel ve toplumsal önemini fark eder.	1	1	0	100
Hz. Şuayb'in (a.s.) hayatını ana hatlarıyla tanıtır.	1	1	0	100
Ma'n suresini okur, anlamını söyler.	1	1	0	100
Din, birey ve toplum arasındaki ilişkiyi yorumlar.	1	1	0	100
KAZANIM BELİRTİLMEMİŞ	5	5	0	100
Sözel (İNG)				
İngilizce				
Students will be able to talk about comparisons, preferences and their reasons.	1	1	0	100
Students will be able to follow a phone conversation.	1	1	0	100
KAZANIM BELİRTİLMEMİŞ	8	8	0	100
Sayısal (MAT)				
Matematik				
İki doğal sayının en büyük ortak bölenini (EBOB) ve en küçük ortak katını (EKOK) hesaplar, ilgili problemleri çözer.	2	2	0	100
Olasılık değerinin 0 ile 1 arasında (0 ve 1 dâhil) olduğunu anlar.	1	1	0	100
Verilen pozitif tam sayıların pozitif tam sayı çarpanlarını bulur, pozitif tam sayıların pozitif tam sayı çarpanlarını üslü	1	1	0	100
Kareköklü ifadelerde çarpma ve bölme işlemlerini yapar.	1	1	0	100
Ondalık ifadelerin kareköklerini belirler.	1	1	0	100
Verileri sütun, daire veya çizgi grafiği ile gösterir ve bu gösterimler arasında uygun olan dönüşümleri yapar.	1	0	0	0
Basit cebirsel ifadeleri anlar ve farklı biçimlerde yazar.	1	1	0	100
Basit bir olayın olma olasılığını hesaplar.	1	1	0	100
Tam kare olmayan kareköklü bir sayının hangi iki doğal sayı arasında olduğunu belirler.	1	1	0	100
En fazla üç veri grubuna ait çizgi ve sütun grafiklerini yorumlar.	2	2	0	100
Üslü ifadelerle ilgili temel kuralları anlar, birbirine denk ifadeler oluşturur.	2	2	0	100
"Daha fazla", "eşit", "daha az" olasılıklı olayları ayırt eder, örnek verir.	1	1	0	100
Kareköklü ifadelerde toplama ve çıkarma işlemlerini yapar.	2	1	1	50
Çok büyük ve çok küçük sayıları bilimsel gösterimle ifade eder ve karşılaştırır.	1	1	0	100
Eşit şansa sahip olan olaylarda her bir çıkışının olasılık değerinin eşit olduğunu ve bu değerinin 1/n olduğunu açıklar.	1	1	0	100
Sayıların ondalık gösterimlerini 10'un tam sayı kuvvetlerini kullanarak çözümler.	1	1	0	100
Sayısal (FEN)				
Fen				
KAZANIM BELİRTİLMEMİŞ	20	17	3	85

SONUÇ BELGESİ										Paraf 0147480803 8. Sınıf İnteraktif Deneme 3										
İSTANBUL / BEYLİKDÜZÜ / DÜNYA ETÜT MERKEZİ										DERSLERE GÖRE ANALİZ										
Öğrenci					Numara		Sınıf													
NAFAS FIROUZİ					0		8-XX													
Puan Türü	Puan	Genel Ortalama	Dereceler																	
			Snf	Kurum	İlçe	İl	Genel													
LGS	▲ 410,769	382,190	67	75	81	653	3279													
Katılımlar:			105	116	151	1268	7342													
Ders	Soru	Doğru	Yanlış	Net	Başarı %	Sınıf Ort.	Kurum Ort.	Genel Ort.												
Türkçe	20	16	4	14,67	73	▲ 14,17	▲ 14,18	▲ 12,18												
Tarih	10	9	1	8,67	87	▲ 7,19	▲ 7,24	▲ 6,23												
Din K.ve A.B.	10	8	1	7,67	77	▼ 8,55	▼ 8,57	▼ 7,85												
İngilizce	10	10	0	10,00	100	▲ 8,86	▲ 8,94	▲ 7,43												
Matematik	20	9	3	8,00	40	▼ 13,93	▼ 13,93	▼ 11,12												
Fen	20	19	1	18,67	93	▲ 15,39	▲ 15,49	▲ 12,27												
Toplam:		90	71	10	67,67	75	▼ 68,10	▼ 68,34	▲ 57,07											
Soru No	12345678901234567890																			
Sözel (TÜR)	CaCDBbBDACBaACCBaBaDA																			
Cevap Anh.	B	CBCDBDBDACBDACCABCD																		
Sözel (TAR)	AACBADDcBc																			
Cevap Anh.	B	AACBADDcBD																		
Sözel (DİN)	cCABCBA D C																			
Cevap Anh.	B	ACABCBA DDC																		
Sözel (İNG)	ABCBDACDBD																			
Cevap Anh.	B	ABCBDACDBD																		
Sayısal (MAT)	BdDda ADB AB AD																			
Cevap Anh.	B	BBDCCADBDABABBADDDC																		
Sayısal (FEN)	BABCBDcDBCDAAACDAB																			
Cevap Anh.	B	BABCBDCCDBCDAAACDAB																		

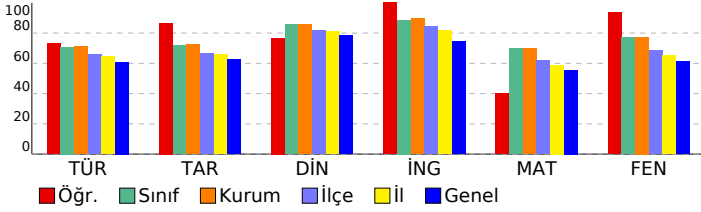

Sözel (TÜR)	S	D	Y	B%
Türkçe				
Bağlamdan yararlanarak bilmediği kelime ve kelime gruplarının anlamını tahmin eder.	2	1	1	50
Deyim, atasözü ve özdeyişlerin metne katkısını belirler.	1	1	0	100
Okudukları ile ilgili çıkarımlarda bulunur.	2	2	0	100
Metindeki iş ve işlem basamaklarını kavrar.	1	1	0	100
Metindeki anlatım biçimlerini belirler.	1	1	0	100
Metinden hareketle söz varlığını geliştirmeye yönelik çözümlere yapabilmek	1	0	1	0
Hikâye edici metin yazar.	1	1	0	100
Okuduklarında kullanılan düşünceyi geliştirme yollarını belirler.	1	1	0	100
Grafik, tablo ve çizelgeyle sunulan bilgileri yorumlar.	1	1	0	100
Metnin ana fikrini/ana duygusunu belirler.	2	2	0	100
Metindeki yardımcı fikirleri belirler.	1	1	0	100
Görsellerle ilgili sorulan cevaplar.	1	0	1	0
Cümlelerin öğelerini ayırt eder.	1	0	1	0
Filimsilerin cümledeki işlevlerini kavrar.	1	1	0	100
Yazdıklarını düzenler.	1	1	0	100
Noktalamaya işaretlerine dikkat ederek sesli ve sessiz okur.	1	1	0	100
KAZANIM BELİRTİLMEMİŞ	1	1	0	100
Sözel (TAR)				
Tarih				
Mustafa Kemal'in askerlik hayatı ile ilgili olayları ve olguları onun kişilik özellikleri ile ilişkilendirir.	1	1	0	100
Birinci Dünya Savaşı'nda Osmanlı Devleti'nin durumu hakkında çıkarımlarda bulunur.	1	1	0	100
Misakımlı'nın kabulünü ve Büyük Millet Meclisinin açılışını vatanın bütünlüğü esası ile "ulusal egemenlik" ve "ta	1	1	0	100
Kuvâ-yı Milliye'nin oluşum sürecini ve sonrasında meydana gelen gelişmeleri kavrar.	1	1	0	100
Millî Mücadele Dönemi'nde Doğu Cephesi ve Güney Cephesi'nde meydana gelen gelişmeleri kavrar.	2	2	0	100
Millî Mücadele'nin zor bir döneminde Maarif Kongresi yapan Atatürk'ün, millî ve çağdaş eğitime verdiği önemi kavrar	1	0	1	0
Büyük Millet Meclisine karşı ayaklanmalar ile ayaklanmaların bastırılması için alınan tedbirleri analiz eder.	1	1	0	100
Millî Mücadele Dönemi'nde Batı Cephesi'nde meydana gelen gelişmeleri kavrar.	1	1	0	100
KAZANIM BELİRTİLMEMİŞ	1	1	0	100
Sözel (DİN)				
Din K.ve A.B.				
Ayet el-Kürsî'yi okur, anlamını söyler.	1	1	0	100
Zekât, infak ve sadakanın bireysel ve toplumsal önemini fark eder.	1	0	1	0
Hz. Şuayb'in (a.s.) hayatını ana hatlarıyla tanıtır.	1	1	0	100
Ma'n suresini okur, anlamını söyler.	1	1	0	100
Din, birey ve toplum arasındaki ilişkiyi yorumlar.	1	1	0	100
KAZANIM BELİRTİLMEMİŞ	5	4	0	80
Sözel (İNG)				
İngilizce				
Students will be able to talk about comparisons, preferences and their reasons.	1	1	0	100
Students will be able to follow a phone conversation.	1	1	0	100
KAZANIM BELİRTİLMEMİŞ	8	8	0	100
Sayısal (MAT)				
Matematik				
İki doğal sayının en büyük ortak bölenini (EBOB) ve en küçük ortak katını (EKOK) hesaplar, ilgili problemleri çözer.	2	1	0	50
Olasılık değerinin 0 ile 1 arasında (0 ve 1 dâhil) olduğunu anlar.	1	1	0	100
Verilen pozitif tam sayıların pozitif tam sayı çarpanlarını bulur, pozitif tam sayıların pozitif tam sayı çarpanlarını üslü	1	1	0	100
Kareköklü ifadelerde çarpma ve bölme işlemlerini yapar.	1	0	0	0
Ondalık ifadelerin kareköklerini belirler.	1	0	0	0
Verileri sütun, daire veya çizgi grafiği ile gösterir ve bu gösterimler arasında uygun olan dönüşümleri yapar.	1	0	0	0
Basit cebirsel ifadeleri anlar ve farklı biçimlerde yazar.	1	1	0	100
Basit bir olayın olma olasılığını hesaplar.	1	1	0	100
Tam kare olmayan kareköklü bir sayının hangi iki doğal sayı arasında olduğunu belirler.	1	0	0	0
En fazla üç veri grubuna ait çizgi ve sütun grafiklerini yorumlar.	2	0	1	0
Üslü ifadelerle ilgili temel kuralları anlar, birbirine denk ifadeler oluşturur.	2	0	1	0
"Daha fazla", "eşit", "daha az" olasılıklı olayları ayırt eder, örnek verir.	1	1	0	100
Kareköklü ifadelerde toplama ve çıkarma işlemlerini yapar.	2	0	1	0
Çok büyük ve çok küçük sayıları bilimsel gösterimle ifade eder ve karşılaştırır.	1	1	0	100
Eşit şansa sahip olan olaylarda her bir çıkışının olasılık değerinin eşit olduğunu ve bu değerlerin 1/n olduğunu açıklar.	1	1	0	100
Sayıların ondalık gösterimlerini 10'un tam sayı kuvvetlerini kullanarak çözümler.	1	1	0	100
Sayısal (FEN)				
Fen				
KAZANIM BELİRTİLMEMİŞ	20	19	1	95

SONUÇ BELGESİ										Paraf 0147480803 8. Sınıf İnteraktif Deneme 3										
İSTANBUL / BEYLİKDÜZÜ / DÜNYA ETÜT MERKEZİ										DERSLERE GÖRE ANALİZ										
Öğrenci					Numara		Sınıf													
NEHİR ADA GÜLER					0		8-XX													
Puan Türü	Puan	Genel Ortalama	Dereceler																	
			Snf	Kurum	İlçe	İl	Genel													
LGS	▲ 443,383	382,190	39	44	46	402	1996													
Katılımlar:			105	116	151	1268	7342													
Ders	Soru	Doğru	Yanlış	Net	Başarı %	Sınıf Ort.	Kurum Ort.	Genel Ort.												
Türkçe	20	13	7	10,67	53	▼ 14,17	▼ 14,18	▼ 12,18												
Tarih	10	7	3	6,00	60	▼ 7,19	▼ 7,24	▼ 6,23												
Din K.ve A.B.	10	10	0	10,00	100	▲ 8,55	▲ 8,57	▲ 7,85												
İngilizce	10	10	0	10,00	100	▲ 8,86	▲ 8,94	▲ 7,43												
Matematik	20	19	1	18,67	93	▲ 13,93	▲ 13,93	▲ 11,12												
Fen	20	19	1	18,67	93	▲ 15,39	▲ 15,49	▲ 12,27												
Toplam:		90	78	12	74,00	82	▲ 68,10	▲ 68,34	▲ 57,07											
Soru No	12345678901234567890																			
Sözel (TÜR)	aaabdDBDACdDbCCABCDa																			
Cevap Anh.	B	CBCDBDBDACBDACCABCDa																		
Sözel (TAR)	dAdBADDcBc																			
Cevap Anh.	B	AACBADDcBD																		
Sözel (DİN)	ACABCBADDC																			
Cevap Anh.	B	ACABCBADDC																		
Sözel (İNG)	ABCBDACDBD																			
Cevap Anh.	B	ABCBDACDBD																		
Sayısal (MAT)	BBDCCcDBDABABBADDDC																			
Cevap Anh.	B	BBDCCADBDABABBADDDC																		
Sayısal (FEN)	BABCBcDCCDBCDAAACDAB																			
Cevap Anh.	B	BABCBDDCCDBCDAAACDAB																		

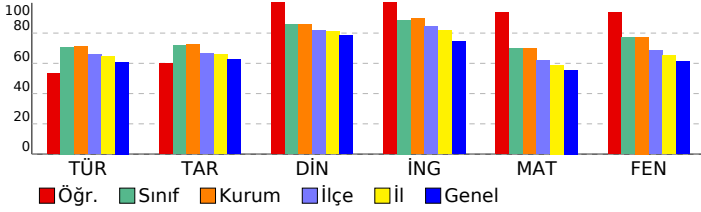

Sözel (TÜR)	S	D	Y	B%
Türkçe				
Bağlamdan yararlanarak bilmediği kelime ve kelime gruplarının anlamını tahmin eder.	2	2	0	100
Deyim, atasözü ve özdeyişlerin metne katkısını belirler.	1	0	1	0
Okudukları ile ilgili çıkarımlarda bulunur.	2	1	1	50
Metindeki iş ve işlem basamaklarını kavrar.	1	1	0	100
Metindeki anlatım biçimlerini belirler.	1	1	0	100
Metinden hareketle söz varlığını geliştirmeye yönelik çözümlere yapabilmek	1	1	0	100
Hikâye edici metin yazar.	1	1	0	100
Okuduklarında kullanılan düşünceyi geliştirme yollarını belirler.	1	1	0	100
Grafik, tablo ve çizelgeyle sunulan bilgileri yorumlar.	1	1	0	100
Metnin ana fikrini/ana duygusunu belirler.	2	2	0	100
Metindeki yardımcı fikirleri belirler.	1	0	1	0
Görsellerle ilgili sorulan cevaplar.	1	1	0	100
Cümlelerin öğelerini ayırt eder.	1	0	1	0
Filimsilerin cümledeki işlevlerini kavrar.	1	0	1	0
Yazdıklarını düzenler.	1	0	1	0
Noktalamaları işaretlerine dikkat ederek sesli ve sessiz okur.	1	0	1	0
KAZANIM BELİRTİLMEMİŞ	1	1	0	100
Sözel (TAR)				
Tarih				
Mustafa Kemal'in askerlik hayatı ile ilgili olayları ve olguları onun kişilik özellikleri ile ilişkilendirir.	1	0	1	0
Birinci Dünya Savaşı'nda Osmanlı Devleti'nin durumu hakkında çıkarımlarda bulunur.	1	1	0	100
Misakımillî'nin kabulünü ve Büyük Millet Meclisinin açılışını vatanın bütünlüğü esası ile "ulusal egemenlik" ve "ta"	1	1	0	100
Kuvâ-yı Milliye'nin oluşum sürecini ve sonrasında meydana gelen gelişmeleri kavrar.	1	1	0	100
Millî Mücadele Dönemi'nde Doğu Cephesi ve Güney Cephesi'nde meydana gelen gelişmeleri kavrar.	2	2	0	100
Millî Mücadele'nin zor bir döneminde Maarif Kongresi yapan Atatürk'ün, millî ve çağdaş eğitime verdiği önemi kavrar	1	0	1	0
Büyük Millet Meclisine karşı ayaklanmalar ile ayaklanmaların bastırılması için alınan tedbirleri analiz eder.	1	1	0	100
Millî Mücadele Dönemi'nde Batı Cephesi'nde meydana gelen gelişmeleri kavrar.	1	1	0	100
KAZANIM BELİRTİLMEMİŞ	1	0	1	0
Sözel (DİN)				
Din K.ve A.B.				
Ayet el-Kürsî'yi okur, anlamını söyler.	1	1	0	100
Zekât, infak ve sadakanın bireysel ve toplumsal önemini fark eder.	1	1	0	100
Hz. Şuayb'in (a.s.) hayatını ana hatlarıyla tanıtır.	1	1	0	100
Ma'n suresini okur, anlamını söyler.	1	1	0	100
Din, birey ve toplum arasındaki ilişkiyi yorumlar.	1	1	0	100
KAZANIM BELİRTİLMEMİŞ	5	5	0	100
Sözel (İNG)				
İngilizce				
Students will be able to talk about comparisons, preferences and their reasons.	1	1	0	100
Students will be able to follow a phone conversation.	1	1	0	100
KAZANIM BELİRTİLMEMİŞ	8	8	0	100
Sayısal (MAT)				
Matematik				
İki doğal sayının en büyük ortak bölenini (EBOB) ve en küçük ortak katını (EKOK) hesaplar, ilgili problemleri çözer.	2	2	0	100
Olasılık değerinin 0 ile 1 arasında (0 ve 1 dâhil) olduğunu anlar.	1	1	0	100
Verilen pozitif tam sayıların pozitif tam sayı çarpanlarını bulur, pozitif tam sayıların pozitif tam sayı çarpanlarını üslü	1	1	0	100
Kareköklü ifadelerde çarpma ve bölme işlemlerini yapar.	1	1	0	100
Ondalık ifadelerin kareköklerini belirler.	1	1	0	100
Verileri sütun, daire veya çizgi grafiği ile gösterir ve bu gösterimler arasında uygun olan dönüşümleri yapar.	1	1	0	100
Basit cebirsel ifadeleri anlar ve farklı biçimlerde yazar.	1	1	0	100
Basit bir olayın olma olasılığını hesaplar.	1	1	0	100
Tam kare olmayan kareköklü bir sayının hangi iki doğal sayı arasında olduğunu belirler.	1	1	0	100
En fazla üç veri grubuna ait çizgi ve sütun grafiklerini yorumlar.	2	2	0	100
Üslü ifadelerle ilgili temel kuralları anlar, birbirine denk ifadeler oluşturur.	2	2	0	100
"Daha fazla", "eşit", "daha az" olasılıklı olayları ayırt eder, örnek verir.	1	1	0	100
Kareköklü ifadelerde toplama ve çıkarma işlemlerini yapar.	2	2	0	100
Çok büyük ve çok küçük sayıları bilimsel gösterimle ifade eder ve karşılaştırır.	1	1	0	100
Eşit şansa sahip olan olaylarda her bir çıkışın olasılık değerinin eşit olduğunu ve bu değerlerin 1/n olduğunu açıklar.	1	0	1	0
Sayıların ondalık gösterimlerini 10'un tam sayı kuvvetlerini kullanarak çözümler.	1	1	0	100
Sayısal (FEN)				
Fen				
KAZANIM BELİRTİLMEMİŞ	20	19	1	95

SONUÇ BELGESİ										Paraf 0147480803 8. Sınıf İnteraktif Deneme 3										
İSTANBUL / BEYLİKDÜZÜ / DÜNYA ETÜT MERKEZİ										DERSLERE GÖRE ANALİZ										
Öğrenci					Numara		Sınıf													
NEHİR TANSUYU					0		8-XX													
Puan Türü	Puan	Genel Ortalama	Dereceler																	
			Snf	Kurum	İlçe	İl	Genel													
LGS	▲ 494,523	382,190	1	1	1	9	31													
Katılımlar:			105	116	151	1268	7342													
Ders	Soru	Doğru	Yanlış	Net	Başarı %	Sınıf Ort.	Kurum Ort.	Genel Ort.												
Türkçe	20	19	1	18,67	93	▲ 14,17	▲ 14,18	▲ 12,18												
Tarih	10	10	0	10,00	100	▲ 7,19	▲ 7,24	▲ 6,23												
Din K.ve A.B.	10	10	0	10,00	100	▲ 8,55	▲ 8,57	▲ 7,85												
İngilizce	10	10	0	10,00	100	▲ 8,86	▲ 8,94	▲ 7,43												
Matematik	20	20	0	20,00	100	▲ 13,93	▲ 13,93	▲ 11,12												
Fen	20	20	0	20,00	100	▲ 15,39	▲ 15,49	▲ 12,27												
Toplam:		90	89	1	88,67	99	▲ 68,10	▲ 68,34	▲ 57,07											
Soru No	12345678901234567890																			
Sözel (TÜR)	CBCDBDBDACBDACCABDA																			
Cevap Anh.	B	CBCDBDBDACBDACCABDA																		
Sözel (TAR)	AACBADDCCBD																			
Cevap Anh.	B	AACBADDCCBD																		
Sözel (DİN)	ACABCBADDC																			
Cevap Anh.	B	ACABCBADDC																		
Sözel (İNG)	ABCBDACDBD																			
Cevap Anh.	B	ABCBDACDBD																		
Sayısal (MAT)	BBDCCADBDABABBADDDC																			
Cevap Anh.	B	BBDCCADBDABABBADDDC																		
Sayısal (FEN)	BABCBDCCDBCDAAACDAB																			
Cevap Anh.	B	BABCBDCCDBCDAAACDAB																		

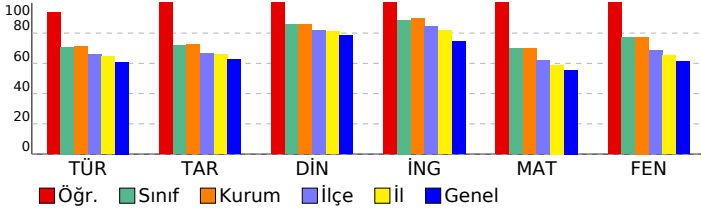

Sözel (TÜR)	S	D	Y	B%
Türkçe				
Bağlamdan yararlanarak bilmediği kelime ve kelime gruplarının anlamını tahmin eder.	2	2	0	100
Deyim, atasözü ve özdeyişlerin metne katkısını belirler.	1	1	0	100
Okudukları ile ilgili çıkarımlarda bulunur.	2	2	0	100
Metindeki iş ve işlem basamaklarını kavrar.	1	1	0	100
Metindeki anlatım biçimlerini belirler.	1	1	0	100
Metinden hareketle söz varlığını geliştirmeye yönelik çözümlere yapabilmek	1	0	1	0
Hikâye edici metin yazar.	1	1	0	100
Okuduklarında kullanılan düşünceyi geliştirme yollarını belirler.	1	1	0	100
Grafik, tablo ve çizelgeyle sunulan bilgileri yorumlar.	1	1	0	100
Metnin ana fikrini/ana duygusunu belirler.	2	2	0	100
Metindeki yardımcı fikirleri belirler.	1	1	0	100
Görsellerle ilgili sorulan cevaplar.	1	1	0	100
Cümlelerin öğelerini ayırt eder.	1	1	0	100
Filimsilerin cümledeki işlevlerini kavrar.	1	1	0	100
Yazdıklarını düzenler.	1	1	0	100
Noktalamaya işaretlerine dikkat ederek sesli ve sessiz okur.	1	1	0	100
KAZANIM BELİRTİLMEMİŞ	1	1	0	100
Sözel (TAR)				
Tarih				
Mustafa Kemal'in askerlik hayatı ile ilgili olayları ve olguları onun kişilik özellikleri ile ilişkilendirir.	1	1	0	100
Birinci Dünya Savaşı'nda Osmanlı Devleti'nin durumu hakkında çıkarımlarda bulunur.	1	1	0	100
Misakımillî'nin kabulünü ve Büyük Millet Meclisinin açılışını vatanın bütünlüğü esası ile "ulusal egemenlik" ve "ta"	1	1	0	100
Kuvâ-yı Milliye'nin oluşum sürecini ve sonrasında meydana gelen gelişmeleri kavrar.	1	0	1	100
Millî Mücadele Dönemi'nde Doğu Cephesi ve Güney Cephesi'nde meydana gelen gelişmeleri kavrar.	2	2	0	100
Millî Mücadele'nin zor bir döneminde Maarif Kongresi yapan Atatürk'ün, millî ve çağdaş eğitime verdiği önemi kavrar	1	1	0	100
Büyük Millet Meclisine karşı ayaklanmalar ile ayaklanmaların bastırılması için alınan tedbirleri analiz eder.	1	1	0	100
Millî Mücadele Dönemi'nde Batı Cephesi'nde meydana gelen gelişmeleri kavrar.	1	1	0	100
KAZANIM BELİRTİLMEMİŞ	1	1	0	100
Sözel (DİN)				
Din K.ve A.B.				
Ayet el-Kürsî'yi okur, anlamını söyler.	1	1	0	100
Zekât, infak ve sadakanın bireysel ve toplumsal önemini fark eder.	1	1	0	100
Hz. Şuayb'in (a.s.) hayatını ana hatlarıyla tanıtır.	1	1	0	100
Ma'n suresini okur, anlamını söyler.	1	1	0	100
Din, birey ve toplum arasındaki ilişkiyi yorumlar.	1	1	0	100
KAZANIM BELİRTİLMEMİŞ	5	5	0	100
Sözel (İNG)				
İngilizce				
Students will be able to talk about comparisons, preferences and their reasons.	1	1	0	100
Students will be able to follow a phone conversation.	1	1	0	100
KAZANIM BELİRTİLMEMİŞ	8	8	0	100
Sayısal (MAT)				
Matematik				
İki doğal sayının en büyük ortak bölenini (EBOB) ve en küçük ortak katını (EKOK) hesaplar, ilgili problemleri çözer.	2	2	0	100
Olasılık değerinin 0 ile 1 arasında (0 ve 1 dâhil) olduğunu anlar.	1	1	0	100
Verilen pozitif tam sayıların pozitif tam sayı çarpanlarını bulur, pozitif tam sayıların pozitif tam sayı çarpanlarını üslü	1	1	0	100
Kareköklü ifadelerde çarpma ve bölme işlemlerini yapar.	1	1	0	100
Ondalık ifadelerin kareköklerini belirler.	1	1	0	100
Verileri sütun, daire veya çizgi grafiği ile gösterir ve bu gösterimler arasında uygun olan dönüşümleri yapar.	1	1	0	100
Basit cebirsel ifadeleri anlar ve farklı biçimlerde yazar.	1	1	0	100
Basit bir olayın olma olasılığını hesaplar.	1	1	0	100
Tam kare olmayan kareköklü bir sayının hangi iki doğal sayı arasında olduğunu belirler.	1	1	0	100
En fazla üç veri grubuna ait çizgi ve sütun grafiklerini yorumlar.	2	2	0	100
Üslü ifadelerle ilgili temel kuralları anlar, birbirine denk ifadeler oluşturur.	2	2	0	100
"Daha fazla", "eşit", "daha az" olasılıklı olayları ayırt eder, örnek verir.	1	1	0	100
Kareköklü ifadelerde toplama ve çıkarma işlemlerini yapar.	2	2	0	100
Çok büyük ve çok küçük sayıları bilimsel gösterimle ifade eder ve karşılaştırır.	1	1	0	100
Eşit şansa sahip olan olaylarda her bir çıkışın olasılık değerinin eşit olduğunu ve bu değerlerin 1/n olduğunu açıklar.	1	1	0	100
Sayıların ondalık gösterimlerini 10'un tam sayı kuvvetlerini kullanarak çözümler.	1	1	0	100
Sayısal (FEN)				
Fen				
KAZANIM BELİRTİLMEMİŞ	20	20	0	100

SONUÇ BELGESİ	Paraf 0147480803 8. Sınıf İnteraktif Deneme 3
İSTANBUL / BEYLİKDÜZÜ / DÜNYA ETÜT MERKEZİ	DERSLERE GÖRE ANALİZ

Öğrenci	Numara	Sınıf
NEŞE NEFES ŞAHİN	0	8-XX

Puan Türü	Puan	Genel Ortalama	Dereceler				
			Snf	Kurum	İlçe	İl	Genel
LGS	▲ 465,004	382,190	23	25	26	222	1061
Katılımlar:			105	116	151	1268	7342

Ders	Soru	Doğru	Yanlış	Net	Başarı %	Sınıf Ort.	Kurum Ort.	Genel Ort.
Türkçe	20	18	2	17,33	87	▲ 14,17	▲ 14,18	▲ 12,18
Tarih	10	9	1	8,67	87	▲ 7,19	▲ 7,24	▲ 6,23
Din K.ve A.B.	10	10	0	10,00	100	▲ 8,55	▲ 8,57	▲ 7,85
İngilizce	10	10	0	10,00	100	▲ 8,86	▲ 8,94	▲ 7,43
Matematik	20	19	1	18,67	93	▲ 13,93	▲ 13,93	▲ 11,12
Fen	20	17	3	16,00	80	▲ 15,39	▲ 15,49	▲ 12,27
Toplam:	90	83	7	80,67	90	▲ 68,10	▲ 68,34	▲ 57,07

Soru No	12345678901234567890
Sözel (TÜR)	CBaABDABdDACCACDBDDB
Cevap Anh.	A
Sözel (TAR)	CBdACBDADD
Cevap Anh.	A
Sözel (DİN)	BCACADDCA
Cevap Anh.	A
Sözel (İNG)	BABCBDBACD
Cevap Anh.	A
Sayısal (MAT)	DABABBADDaBCCDCADB
Cevap Anh.	A
Sayısal (FEN)	BBAaDBCDAAcCaAaCDDCBA
Cevap Anh.	A

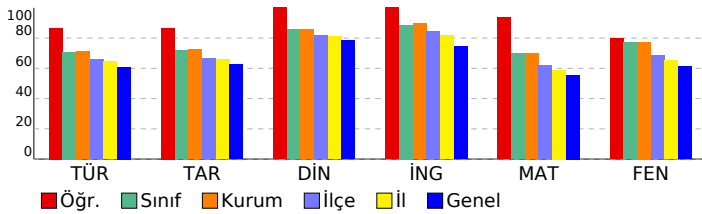

Sözel (TÜR)	S	D	Y	B%
Türkçe				
Bağlamdan yararlanarak bilmediği kelime ve kelime gruplarının anlamını tahmin eder.	2	1	1	50
Deyim, atasözü ve özdeyişlerin metne katkısını belirler.	1	1	0	100
Okudukları ile ilgili çıkarımlarda bulunur.	2	2	0	100
Metindeki iş ve işlem basamaklarını kavrar.	1	1	0	100
Metindeki anlatım biçimlerini belirler.	1	1	0	100
Metinden hareketle söz varlığını geliştirmeye yönelik çözümlere yapabile	1	0	1	0
Hikâye edici metin yazar.	1	1	0	100
Okuduklarında kullanılan düşünceyi geliştirme yollarını belirler.	1	1	0	100
Grafik, tablo ve çizelgeyle sunulan bilgileri yorumlar.	1	1	0	100
Metnin ana fikrini/ana duygusunu belirler.	2	2	0	100
Metindeki yardımcı fikirleri belirler.	1	1	0	100
Görsellerle ilgili sorulan cevaplar.	1	1	0	100
Cümlelerin öğelerini ayırt eder.	1	1	0	100
Filimsilerin cümledeki işlevlerini kavrar.	1	1	0	100
Yazdıklarını düzenler.	1	1	0	100
Noktalamaya işaretlerine dikkat ederek sesli ve sessiz okur.	1	1	0	100
KAZANIM BELİRTİLMEMİŞ	1	1	0	100

Sözel (TAR)	S	D	Y	B%
Tarih				
Mustafa Kemal'in askerlik hayatı ile ilgili olayları ve olguları onun kişilik özellikleri ile ilişkilendirir.	1	1	0	100
Birinci Dünya Savaşı'nda Osmanlı Devleti'nin durumu hakkında çıkarımlarda bulunur.	1	1	0	100
Misakımillî'nin kabulünü ve Büyük Millet Meclisinin açılışını vatanın bütünlüğü esası ile ""ulusal egemenlik"" ve ""ta	1	1	0	100
Kuvâ-yı Milliye'nin oluşum sürecini ve sonrasında meydana gelen gelişmeleri kavrar.	1	1	0	100
Millî Mücadele Dönemi'nde Doğu Cephesi ve Güney Cephesi'nde meydana gelen gelişmeleri kavrar.	2	2	0	100
Millî Mücadele'nin zor bir döneminde Maarif Kongresi yapan Atatürk'ün, millî ve çağdaş eğitime verdiği önemi kavrar	1	1	0	100
Büyük Millet Meclisine karşı ayaklanmalar ile ayaklanmaların bastırılması için alınan tedbirleri analiz eder.	1	1	0	100
Millî Mücadele Dönemi'nde Batı Cephesi'nde meydana gelen gelişmeleri kavrar.	1	1	0	100
KAZANIM BELİRTİLMEMİŞ	1	0	1	0

Sözel (DİN)	S	D	Y	B%
Din K.ve A.B.				
Ayet el-Kürsî'yi okur, anlamını söyler.	1	1	0	100
Zekât, infak ve sadakanın bireysel ve toplumsal önemini fark eder.	1	1	0	100
Hz. Şuayb'in (a.s.) hayatını ana hatlarıyla tanıtır.	1	1	0	100
Ma'n suresini okur, anlamını söyler.	1	1	0	100
Din, birey ve toplum arasındaki ilişkiyi yorumlar.	1	1	0	100
KAZANIM BELİRTİLMEMİŞ	5	5	0	100

Sözel (İNG)	S	D	Y	B%
İngilizce				
Students will be able to talk about comparisons, preferences and their reasons.	1	1	0	100
Students will be able to follow a phone conversation.	1	1	0	100
KAZANIM BELİRTİLMEMİŞ	8	8	0	100

Sayısal (MAT)	S	D	Y	B%
Matematik				
İki doğal sayının en büyük ortak bölenini (EBOB) ve en küçük ortak katını (EKOK) hesaplar, ilgili problemleri çözer.	2	2	0	100
Olasılık değerinin 0 ile 1 arasında (0 ve 1 dâhil) olduğunu anlar.	1	1	0	100
Verilen pozitif tam sayıların pozitif tam sayı çarpanlarını bulur, pozitif tam sayıların pozitif tam sayı çarpanlarını üslü	1	1	0	100
Kareköklü ifadelerde çarpma ve bölme işlemlerini yapar.	1	1	0	100
Ondalık ifadelerin kareköklerini belirler.	1	1	0	100
Verileri sütun, daire veya çizgi grafiği ile gösterir ve bu gösterimler arasında uygun olan dönüşümleri yapar.	1	1	0	100
Basit cebirsel ifadeleri anlar ve farklı biçimlerde yazar.	1	1	0	100
Basit bir olayın olma olasılığını hesaplar.	1	1	0	100
Tam kare olmayan kareköklü bir sayının hangi iki doğal sayı arasında olduğunu belirler.	1	1	0	100
En fazla üç veri grubuna ait çizgi ve sütun grafiklerini yorumlar.	2	2	0	100
Üslü ifadelerle ilgili temel kuralı anlar, birbirine denk ifadeler oluşturur.	2	1	1	50
"Daha fazla", "eşit", "daha az" olasılıklı olayları ayırt eder, örnek verir.	1	1	0	100
Kareköklü ifadelerde toplama ve çıkarma işlemlerini yapar.	2	2	0	100
Çok büyük ve çok küçük sayıları bilimsel gösterimle ifade eder ve karşılaştırır.	1	1	0	100
Eşit şansa sahip olan olaylarda her bir çıkışın olasılık değerinin eşit olduğunu ve bu değerlerin 1/n olduğunu açıklar.	1	1	0	100
Sayıların ondalık gösterimlerini 10'un tam sayı kuvvetlerini kullanarak çözümler.	1	1	0	100

Sayısal (FEN)	S	D	Y	B%
Fen				
KAZANIM BELİRTİLMEMİŞ	20	17	3	85

SONUÇ BELGESİ										Paraf 0147480803 8. Sınıf İnteraktif Deneme 3									
İSTANBUL / BEYLİKDÜZÜ / DÜNYA ETÜT MERKEZİ										DERSLERE GÖRE ANALİZ									
Öğrenci					Numara		Sınıf												
NEVA KİRACI					0		8-XX												
Puan Türü	Puan	Genel Ortalama	Dereceler																
			Snf	Kurum	İlçe	İl	Genel												
LGS	▼ 377,494	382,190	86	96	108	812	4289												
Katılımlar:			105	116	151	1268	7342												
Ders	Soru	Doğru	Yanlış	Net	Başarı %	Sınıf Ort.	Kurum Ort.	Genel Ort.											
Türkçe	20	14	6	12,00	60	▼14,17	▼14,18	▼12,18											
Tarih	10	7	3	6,00	60	▼7,19	▼7,24	▼6,23											
Din K.ve A.B.	10	8	2	7,33	73	▼8,55	▼8,57	▼7,85											
İngilizce	10	10	0	10,00	100	▲8,86	▲8,94	▲7,43											
Matematik	20	10	7	7,67	38	▼13,93	▼13,93	▼11,12											
Fen	20	16	4	14,67	73	▼15,39	▼15,49	▲12,27											
Toplam:		90	65	22	57,67	64	▼68,10	▼68,34	▲57,07										
Soru No	12345678901234567890																		
Sözel (TÜR)	dBDABDAbdDACCACDdbba																		
Cevap Anh.	A CBDABDABCDACCACDBDDB																		
Sözel (TAR)	CbDacBbADb																		
Cevap Anh.	A CBAACBDADD																		
Sözel (DİN)	aCACADDcBc																		
Cevap Anh.	A BCACADDcBA																		
Sözel (İNG)	BABCBDBACD																		
Cevap Anh.	A BABCBDBACD																		
Sayısal (MAT)	bAB BBAbDa Bcb DacDB																		
Cevap Anh.	A DABABBADDDCBCCDCADB																		
Sayısal (FEN)	BBACcBcBcACBAbCDDCBA																		
Cevap Anh.	A BBACDBCDAAACBADCCDCBA																		

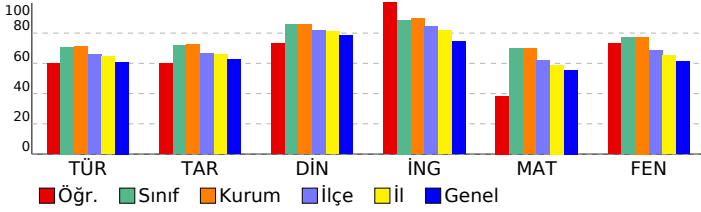

Sözel (TÜR)	S	D	Y	B%
Türkçe				
Bağlamdan yararlanarak bilmediği kelime ve kelime gruplarının anlamını tahmin eder.	2	1	1	50
Deyim, atasözü ve özyeşilerin metne katkısını belirler.	1	1	0	100
Okudukları ile ilgili çıkarımlarda bulunur.	2	2	0	100
Metindeki iş ve işlem basamaklarını kavrar.	1	1	0	100
Metindeki anlatım biçimlerini belirler.	1	1	0	100
Metinden hareketle söz varlığını geliştirmeye yönelik çözümlere yapabile	1	0	1	0
Hikâye edici metin yazar.	1	1	0	100
Okuduklarında kullanılan düşünceyi geliştirme yollarını belirler.	1	1	0	100
Grafik, tablo ve çizelgeyle sunulan bilgileri yorumlar.	1	1	0	100
Metnin ana fikrini/ana duygusunu belirler.	2	2	0	100
Metindeki yardımcı fikirleri belirler.	1	1	0	100
Görsellerle ilgili sorulan cevaplar.	1	1	0	100
Cümlelerin öğelerini ayırt eder.	1	0	1	0
Filimsilerin cümledeki işlevlerini kavrar.	1	0	1	0
Yazdıklarını düzenler.	1	0	1	0
Noktalamaya işaretlerine dikkat ederek sesli ve sessiz okur.	1	0	1	0
KAZANIM BELİRTİLMEMİŞ	1	1	0	100
Sözel (TAR)				
Tarih				
Mustafa Kemal'in askerlik hayatı ile ilgili olayları ve olguları onun kişilik özellikleri ile ilişkilendirir.	1	1	0	100
Birinci Dünya Savaşı'nda Osmanlı Devleti'nin durumu hakkında çıkarımlarda bulunur.	1	1	0	100
Misakımillî'nin kabulünü ve Büyük Millet Meclisinin açılışını vatanın bütünlüğü esası ile "ulusal egemenlik" ve "ta	1	1	0	100
Kuvâ-yı Milliye'nin oluşum sürecini ve sonrasında meydana gelen gelişmeleri kavrar.	1	1	0	100
Millî Mücadele Dönemi'nde Doğu Cephesi ve Güney Cephesi'nde meydana gelen gelişmeleri kavrar.	2	2	0	100
Millî Mücadele'nin zor bir döneminde Maarif Kongresi yapan Atatürk'ün, millî ve çağdaş eğitime verdiği önemi kavrar	1	0	1	0
Büyük Millet Meclisine karşı ayaklanmalar ile ayaklanmaların bastırılması için alınan tedbirleri analiz eder.	1	1	0	100
Millî Mücadele Dönemi'nde Batı Cephesi'nde meydana gelen gelişmeleri kavrar.	1	1	0	100
KAZANIM BELİRTİLMEMİŞ	1	0	1	0
Sözel (DİN)				
Din K.ve A.B.				
Ayet el-Kürsî'yi okur, anlamını söyler.	1	0	1	0
Zekât, infak ve sadakanın bireysel ve toplumsal önemini fark eder.	1	1	0	100
Hz. Şuayb'in (a.s.) hayatını ana hatlarıyla tanıtır.	1	1	0	100
Ma'n suresini okur, anlamını söyler.	1	1	0	100
Din, birey ve toplum arasındaki ilişkiyi yorumlar.	1	1	0	100
KAZANIM BELİRTİLMEMİŞ	5	4	1	80
Sözel (İNG)				
İngilizce				
Students will be able to talk about comparisons, preferences and their reasons.	1	1	0	100
Students will be able to follow a phone conversation.	1	1	0	100
KAZANIM BELİRTİLMEMİŞ	8	8	0	100
Sayısal (MAT)				
Matematik				
İki doğal sayının en büyük ortak bölenini (EBOB) ve en küçük ortak katını (EKOK) hesaplar, ilgili problemleri çözer.	2	1	1	50
Olasılık değerinin 0 ile 1 arasında (0 ve 1 dâhil) olduğunu anlar.	1	1	0	100
Verilen pozitif tam sayıların pozitif tam sayı çarpanlarını bulur, pozitif tam sayıların pozitif tam sayı çarpanlarını üslü	1	1	0	100
Kareköklü ifadelerde çarpma ve bölme işlemlerini yapar.	1	0	0	0
Ondalık ifadelerin kareköklerini belirler.	1	1	0	100
Verileri sütun, daire veya çizgi grafiği ile gösterir ve bu gösterimler arasında uygun olan dönüşümleri yapar.	1	1	0	100
Basit cebirsel ifadeleri anlar ve farklı biçimlerde yazar.	1	1	0	100
Basit bir olayın olma olasılığını hesaplar.	1	0	1	0
Tam kare olmayan kareköklü bir sayının hangi iki doğal sayı arasında olduğunu belirler.	1	1	0	100
En fazla üç veri grubuna ait çizgi ve sütun grafiklerini yorumlar.	2	0	1	0
Üslü ifadelerle ilgili temel kuralları anlar, birbirine denk ifadeler oluşturur.	2	0	1	0
"Daha fazla", "eşit", "daha az" olasılıklı olayları ayırt eder, örnek verir.	1	1	0	100
Kareköklü ifadelerde toplama ve çıkarma işlemlerini yapar.	2	0	2	0
Çok büyük ve çok küçük sayıları bilimsel gösterimle ifade eder ve karşılaştırır.	1	1	0	100
Eşit şansa sahip olan olaylarda her bir çıkışının olasılık değerinin eşit olduğunu ve bu değerlerin 1/n olduğunu açıklar.	1	1	0	100
Sayıların ondalık gösterimlerini 10'un tam sayı kuvvetlerini kullanarak çözümler.	1	1	0	100
Sayısal (FEN)				
Fen				
KAZANIM BELİRTİLMEMİŞ	20	16	4	80

SONUÇ BELGESİ	Paraf 0147480803 8. Sınıf İnteraktif Deneme 3
İSTANBUL / BEYLİKDÜZÜ / DÜNYA ETÜT MERKEZİ	DERSLERE GÖRE ANALİZ

Öğrenci	Numara	Sınıf
NUR CENAY	0	8-XX

Puan Türü	Puan	Genel Ortalama	Dereceler				
			Snf	Kurum	İlçe	İl	Genel
LGS	▲ 484,607	382,190	8	8	8	61	269
Katılımlar:			105	116	151	1268	7342

Ders	Soru	Doğru	Yanlış	Net	Başarı %	Sınıf Ort.	Kurum Ort.	Genel Ort.
Türkçe	20	19	1	18,67	93	▲ 14,17	▲ 14,18	▲ 12,18
Tarih	10	9	1	8,67	87	▲ 7,19	▲ 7,24	▲ 6,23
Din K.ve A.B.	10	9	1	8,67	87	▲ 8,55	▲ 8,57	▲ 7,85
İngilizce	10	10	0	10,00	100	▲ 8,86	▲ 8,94	▲ 7,43
Matematik	20	20	0	20,00	100	▲ 13,93	▲ 13,93	▲ 11,12
Fen	20	19	1	18,67	93	▲ 15,39	▲ 15,49	▲ 12,27
Toplam:	90	86	4	84,67	94	▲ 68,10	▲ 68,34	▲ 57,07

Soru No	12345678901234567890
Sözel (TÜR)	CdCDBDBDACBDACCABDA
Cevap Anh.	B CBBCDBDBDACBDACCABDA
Sözel (TAR)	dACBADDCCBD
Cevap Anh.	B AACBADDCCBD
Sözel (DİN)	ACAdCBADDC
Cevap Anh.	B ACABCBADDC
Sözel (İNG)	ABCBDACDBD
Cevap Anh.	B ABCBDACDBD
Sayısal (MAT)	BBDCCADBDABABBADDDC
Cevap Anh.	B BBDCCADBDABABBADDDC
Sayısal (FEN)	BABCBDCCDBCDcAACDAB
Cevap Anh.	B BABCBDCCDBCDAAACDAB

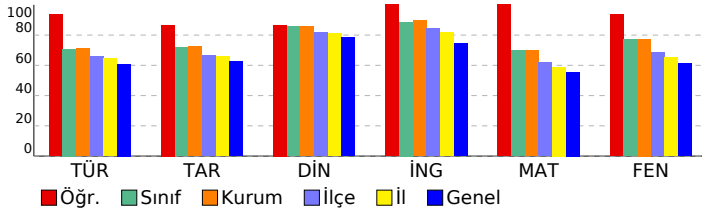

Sözel (TÜR)	S	D	Y	B%
Türkçe				
Bağlamdan yararlanarak bilmediği kelime ve kelime gruplarının anlamını tahmin eder.	2	2	0	100
Deyim, atasözü ve özdeyişlerin metne katkısını belirler.	1	1	0	100
Okudukları ile ilgili çıkarımlarda bulunur.	2	2	0	100
Metindeki iş ve işlem basamaklarını kavrar.	1	1	0	100
Metindeki anlatım biçimlerini belirler.	1	1	0	100
Metinden hareketle söz varlığını geliştirmeye yönelik çözümlere yapabile	1	1	0	100
Hikâye edici metin yazar.	1	1	0	100
Okuduklarında kullanılan düşünceyi geliştirme yollarını belirler.	1	1	0	100
Grafik, tablo ve çizelgeyle sunulan bilgileri yorumlar.	1	1	0	100
Metnin ana fikrini/ana duygusunu belirler.	2	2	0	100
Metindeki yardımcı fikirleri belirler.	1	1	0	100
Görsellerle ilgili sorulan cevaplar.	1	1	0	100
Cümlelerin öğelerini ayırt eder.	1	0	1	0
Filimsilerin cümledeki işlevlerini kavrar.	1	1	0	100
Yazdıklarını düzenler.	1	1	0	100
Noktalamaları işaretlerine dikkat ederek sesli ve sessiz okur.	1	1	0	100
KAZANIM BELİRTİLMEMİŞ	1	1	0	100

Sözel (TAR)	S	D	Y	B%
Tarih				
Mustafa Kemal'in askerlik hayatı ile ilgili olayları ve olguları onun kişilik özellikleri ile ilişkilendirir.	1	1	0	100
Birinci Dünya Savaşı'nda Osmanlı Devleti'nin durumu hakkında çıkarımlarda bulunur.	1	1	0	100
Misakımlı'nın kabulünü ve Büyük Millet Meclisinin açılışını vatanın bütünlüğü esası ile ""ulusal egemenlik"" ve ""ta	1	1	0	100
Kuvâ-yı Milliye'nin oluşum sürecini ve sonrasında meydana gelen gelişmeleri kavrar.	1	1	0	100
Millî Mücadele Dönemi'nde Doğu Cephesi ve Güney Cephesi'nde meydana gelen gelişmeleri kavrar.	2	2	0	100
Millî Mücadele'nin zor bir döneminde Maarif Kongresi yapan Atatürk'ün, millî ve çağdaş eğitime verdiği önemi kavrar	1	1	0	100
Büyük Millet Meclisine karşı ayaklanmalar ile ayaklanmaların bastırılması için alınan tedbirleri analiz eder.	1	1	0	100
Millî Mücadele Dönemi'nde Batı Cephesi'nde meydana gelen gelişmeleri kavrar.	1	1	0	100
KAZANIM BELİRTİLMEMİŞ	1	0	1	0

Sözel (DİN)	S	D	Y	B%
Din K.ve A.B.				
Ayet el-Kürsî'yi okur, anlamını söyler.	1	0	1	0
Zekât, infak ve sadakanın bireysel ve toplumsal önemini fark eder.	1	1	0	100
Hz. Şuayb'in (a.s.) hayatını ana hatlarıyla tanıtır.	1	1	0	100
Ma'n suresini okur, anlamını söyler.	1	1	0	100
Din, birey ve toplum arasındaki ilişkiyi yorumlar.	1	1	0	100
KAZANIM BELİRTİLMEMİŞ	5	5	0	100

Sözel (İNG)	S	D	Y	B%
İngilizce				
Students will be able to talk about comparisons, preferences and their reasons.	1	1	0	100
Students will be able to follow a phone conversation.	1	1	0	100
KAZANIM BELİRTİLMEMİŞ	8	8	0	100

Sayısal (MAT)	S	D	Y	B%
Matematik				
İki doğal sayının en büyük ortak bölenini (EBOB) ve en küçük ortak katını (EKOK) hesaplar, ilgili problemleri çözer.	2	2	0	100
Olasılık değerinin 0 ile 1 arasında (0 ve 1 dâhil) olduğunu anlar.	1	1	0	100
Verilen pozitif tam sayıların pozitif tam sayı çarpanlarını bulur, pozitif tam sayıların pozitif tam sayı çarpanlarını üslü	1	1	0	100
Kareköklü ifadelerde çarpma ve bölme işlemlerini yapar.	1	1	0	100
Ondalık ifadelerin kareköklerini belirler.	1	1	0	100
Verileri sütun, daire veya çizgi grafiği ile gösterir ve bu gösterimler arasında uygun olan dönüşümleri yapar.	1	1	0	100
Basit cebirsel ifadeleri anlar ve farklı biçimlerde yazar.	1	1	0	100
Basit bir olayın olma olasılığını hesaplar.	1	1	0	100
Tam kare olmayan kareköklü bir sayının hangi iki doğal sayı arasında olduğunu belirler.	1	1	0	100
En fazla üç veri grubuna ait çizgi ve sütun grafiklerini yorumlar.	2	2	0	100
Üslü ifadelerle ilgili temel kuralları anlar, birbirine denk ifadeler oluşturur.	2	2	0	100
"Daha fazla", "eşit", "daha az" olasılıklı olayları ayırt eder, örnek verir.	1	1	0	100
Kareköklü ifadelerde toplama ve çıkarma işlemlerini yapar.	2	2	0	100
Çok büyük ve çok küçük sayıları bilimsel gösterimle ifade eder ve karşılaştırır.	1	1	0	100
Eşit şansa sahip olan olaylarda her bir çıkışın olasılık değerinin eşit olduğunu ve bu değerlerin 1/n olduğunu açıklar.	1	1	0	100
Sayıların ondalık gösterimlerini 10'un tam sayı kuvvetlerini kullanarak çözümler.	1	1	0	100

Sayısal (FEN)	S	D	Y	B%
Fen				
KAZANIM BELİRTİLMEMİŞ	20	19	1	95

SONUÇ BELGESİ										Paraf 0147480803 8. Sınıf İnteraktif Deneme 3									
İSTANBUL / BEYLİKDÜZÜ / DÜNYA ETÜT MERKEZİ										DERSLERE GÖRE ANALİZ									
Öğrenci					Numara		Sınıf												
OKAN ARDAL					0		8-XX												
Puan Türü	Puan	Genel Ortalama	Dereceler																
			Snf	Kurum	İlçe	İl	Genel												
LGS	▼ 325,110	382,190	98	109	126	1014	5561												
Katılımlar:			105	116	151	1268	7342												
Ders	Soru	Doğru	Yanlış	Net	Başarı %	Sınıf Ort.	Kurum Ort.	Genel Ort.											
Türkçe	20	12	3	11,00	55	▼14,17	▼14,18	▼12,18											
Tarih	10	10	0	10,00	100	▲7,19	▲7,24	▲6,23											
Din K.ve A.B.	10	9	1	8,67	87	▲8,55	▲8,57	▲7,85											
İngilizce	10	10	0	10,00	100	▲8,86	▲8,94	▲7,43											
Matematik	20	2	1	1,67	8	▼13,93	▼13,93	▼11,12											
Fen	20	10	9	7,00	35	▼15,39	▼15,49	▼12,27											
Toplam:		90	53	14	48,33	54	▼68,10	▼68,34	▼57,07										
Soru No	12345678901234567890																		
Sözel (TÜR)	CBDABDAcdD CCA c B																		
Cevap Anh.	A CBDABDABCDACCACBDCDB																		
Sözel (TAR)	CBAACBDADD																		
Cevap Anh.	A CBAACBDADD																		
Sözel (DİN)	BCcCADDcBA																		
Cevap Anh.	A BCACADDcBA																		
Sözel (İNG)	BABCBDBACD																		
Cevap Anh.	A BABCBDBACD																		
Sayısal (MAT)	d D B																		
Cevap Anh.	A DABABBADDDCBCCDCADB																		
Sayısal (FEN)	BBdbDc DAdadcaCDDdBA																		
Cevap Anh.	A BBACDBCDAAACBADCCDCBA																		

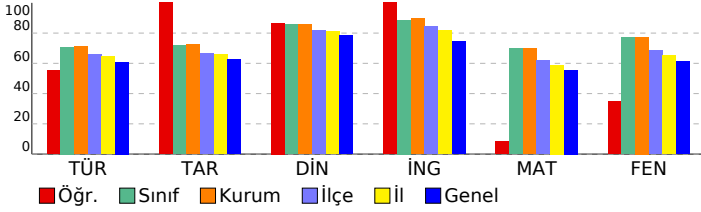

Sözel (TÜR)	S	D	Y	B%
Türkçe				
Bağlamdan yararlanarak bilmediği kelime ve kelime gruplarının anlamını tahmin eder.	2	2	0	100
Deyim, atasözü ve özyeşilerin metne katkısını belirler.	1	1	0	100
Okudukları ile ilgili çıkarımlarda bulunur.	2	2	0	100
Metindeki iş ve işlem basamaklarını kavrar.	1	1	0	100
Metindeki anlatım biçimlerini belirler.	1	0	1	0
Metinden hareketle söz varlığını geliştirmeye yönelik çözümlere yapabilmek	1	0	1	0
Hikâye edici metin yazar.	1	1	0	100
Okuduklarında kullanılan düşünceyi geliştirme yollarını belirler.	1	0	0	0
Grafik, tablo ve çizelgeyle sunulan bilgileri yorumlar.	1	1	0	100
Metnin ana fikrini/ana duygusunu belirler.	2	2	0	100
Metindeki yardımcı fikirleri belirler.	1	0	0	0
Görsellerle ilgili sorulan cevaplar.	1	0	1	0
Cümlelerin öğelerini ayırt eder.	1	0	0	0
Filimsilerin cümledeki işlevlerini kavrar.	1	0	0	0
Yazdıklarını düzenler.	1	0	0	0
Noktalamaya işaretlerine dikkat ederek sesli ve sessiz okur.	1	1	0	100
KAZANIM BELİRTİLMEMİŞ	1	1	0	100
Sözel (TAR)				
Tarih				
Mustafa Kemal'in askerlik hayatı ile ilgili olayları ve olguları onun kişilik özellikleri ile ilişkilendirir.	1	1	0	100
Birinci Dünya Savaşı'nda Osmanlı Devleti'nin durumu hakkında çıkarımlarda bulunur.	1	1	0	100
Misakımlı'nın kabulünü ve Büyük Millet Meclisinin açılışını vatanın bütünlüğü esası ile ""ulusal egemenlik"" ve ""ta	1	0	1	00
Kuvâ-yı Milliye'nin oluşum sürecini ve sonrasında meydana gelen gelişmeleri kavrar.	1	0	1	00
Millî Mücadele Dönemi'nde Doğu Cephesi ve Güney Cephesi'nde meydana gelen gelişmeleri kavrar.	2	2	0	100
Millî Mücadele'nin zor bir döneminde Maarif Kongresi yapan Atatürk'ün, millî ve çağdaş eğitime verdiği önemi kavrar	1	1	0	100
Büyük Millet Meclisine karşı ayaklanmalar ile ayaklanmaların bastırılması için alınan tedbirleri analiz eder.	1	1	0	100
Millî Mücadele Dönemi'nde Batı Cephesi'nde meydana gelen gelişmeleri kavrar.	1	1	0	100
KAZANIM BELİRTİLMEMİŞ	1	1	0	100
Sözel (DİN)				
Din K.ve A.B.				
Ayet el-Kürsî'yi okur, anlamını söyler.	1	1	0	100
Zekât, infak ve sadakanın bireysel ve toplumsal önemini fark eder.	1	0	1	0
Hz. Şuayb'in (a.s.) hayatını ana hatlarıyla tanıtır.	1	1	0	100
Ma'n suresini okur, anlamını söyler.	1	1	0	100
Din, birey ve toplum arasındaki ilişkiyi yorumlar.	1	1	0	100
KAZANIM BELİRTİLMEMİŞ	5	5	0	100
Sözel (İNG)				
İngilizce				
Students will be able to talk about comparisons, preferences and their reasons.	1	1	0	100
Students will be able to follow a phone conversation.	1	1	0	100
KAZANIM BELİRTİLMEMİŞ	8	8	0	100
Sayısal (MAT)				
Matematik				
İki doğal sayının en büyük ortak bölenini (EBOB) ve en küçük ortak katını (EKOK) hesaplar, ilgili problemleri çözer.	2	0	0	0
Olasılık değerinin 0 ile 1 arasında (0 ve 1 dâhil) olduğunu anlar.	1	0	1	0
Verilen pozitif tam sayıların pozitif tam sayı çarpanlarını bulur, pozitif tam sayıların pozitif tam sayı çarpanlarını üslü	1	0	0	0
Kareköklü ifadelerde çarpma ve bölme işlemlerini yapar.	1	0	0	0
Ondalık ifadelerin kareköklerini belirler.	1	0	0	0
Verileri sütun, daire veya çizgi grafiği ile gösterir ve bu gösterimler arasında uygun olan dönüşümleri yapar.	1	0	0	0
Basit cebirsel ifadeleri anlar ve farklı biçimlerde yazar.	1	0	0	0
Basit bir olayın olma olasılığını hesaplar.	1	0	0	0
Tam kare olmayan kareköklü bir sayının hangi iki doğal sayı arasında olduğunu belirler.	1	0	0	0
En fazla üç veri grubuna ait çizgi ve sütun grafiklerini yorumlar.	2	1	0	50
Üslü ifadelerle ilgili temel kuralları anlar, birbirine denk ifadeler oluşturur.	2	0	0	0
"Daha fazla", "eşit", "daha az" olasılıklı olayları ayırt eder, örnek verir.	1	1	0	100
Kareköklü ifadelerde toplama ve çıkarma işlemlerini yapar.	2	0	0	0
Çok büyük ve çok küçük sayıları bilimsel gösterimle ifade eder ve karşılaştırır.	1	0	0	0
Eşit şansa sahip olan olaylarda her bir çıkışının olasılık değerinin eşit olduğunu ve bu değerinin 1/n olduğunu açıklar.	1	0	0	0
Sayıların ondalık gösterimlerini 10'un tam sayı kuvvetlerini kullanarak çözümler.	1	0	0	0
Sayısal (FEN)				
Fen				
KAZANIM BELİRTİLMEMİŞ	20	10	9	50

SONUÇ BELGESİ										Paraf 0147480803 8. Sınıf İnteraktif Deneme 3									
İSTANBUL / BEYLİKDÜZÜ / DÜNYA ETÜT MERKEZİ										DERSLERE GÖRE ANALİZ									
Öğrenci					Numara		Sınıf			Sözel (TÜR)					S D Y B%				
ÖMER ASAF					0		8-XX			Türkçe					2 2 0 100				
Katılımlar:										105 116 151 1268 7342									
Ders	Soru	Doğru	Yanlış	Net	Başarı %	Sınıf Ort.	Kurum Ort.	Genel Ort.	Dereceler		Sözel (TAR)		S D Y B%						
									Snf	Kurum	İlçe	İl	Genel	Tarih	S D Y B%				
LGS	370,340	382,190	87	97	112	845	4496	87	97	112	845	4496	Mustafa Kemal'in askerlik hayatı ile ilgili olayları ve olguları onun kişilik özellikleri ile ilişkilendirir.		1 1 0 100				
Toplam:										90 64 20 57,33 64 68,10 68,34 57,07									
Soru No										12345678901234567890									
Sözel (TÜR)										CBDcBDABdDbCCACc D									
Cevap Anh.										A CBDABDABCDACCACBDCDB									
Sözel (TAR)										CBAACBDADD									
Cevap Anh.										A CBAACBDADD									
Sözel (DİN)										BCACAbDCBA									
Cevap Anh.										A BCACADDCA									
Sözel (İNG)										BABCBDBAbD									
Cevap Anh.										A BABCBDBACD									
Sayısal (MAT)										DAdbcDADD BaCbDCADB									
Cevap Anh.										A DABABBADDCCBCCDCADB									
Sayısal (FEN)										BBbCdDcDAAb dcbbd Bc									
Cevap Anh.										A BBACDBCDAAACBADCCDCBA									

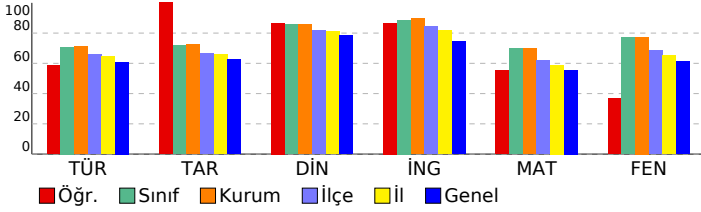

Sözel (TÜR)									
Türkçe									
Bağlamdan yararlanarak bilmediği kelime ve kelime gruplarının anlamını tahmin eder.									
Deyim, atasözü ve özyeşilerin metne katkısını belirler.									
Okudukları ile ilgili çıkarımlarda bulunur.									
Metindeki iş ve işlem basamaklarını kavrar.									
Metindeki anlatım biçimlerini belirler.									
Metinden hareketle söz varlığını geliştirmeye yönelik çözümlere yapabile									
Hikâye edici metin yazar.									
Okuduklarında kullanılan düşünceyi geliştirme yollarını belirler.									
Grafik, tablo ve çizelgeyle sunulan bilgileri yorumlar.									
Metnin ana fikrini/ana duygusunu belirler.									
Metindeki yardımcı fikirleri belirler.									
Görsellerle ilgili sorular cevaplar.									
Cümlelerin öğelerini ayırt eder.									
Filiillerin cümledeki işlevlerini kavrar.									
Yazdıklarını düzenler.									
Noktalamaya işaretlerine dikkat ederek sesli ve sessiz okur.									
KAZANIM BELİRTİLMEMİŞ									
Sözel (TAR)									
Tarih									
Mustafa Kemal'in askerlik hayatı ile ilgili olayları ve olguları onun kişilik özellikleri ile ilişkilendirir.									
Birinci Dünya Savaşı'nda Osmanlı Devleti'nin durumu hakkında çıkarımlarda bulunur.									
Misakımillî'nin kabulünü ve Büyük Millet Meclisinin açılışını vatanın bütünlüğü esası ile "ulusal egemenlik" ve "ta									
Kuvâ-yı Milliye'nin oluşum sürecini ve sonrasında meydana gelen gelişmeleri kavrar.									
Millî Mücadele Dönemi'nde Doğu Cephesi ve Güney Cephesi'nde meydana gelen gelişmeleri kavrar.									
Millî Mücadele'nin zor bir döneminde Maarif Kongresi yapan Atatürk'ün, millî ve çağdaş eğitime verdiği önemi kavrar									
Büyük Millet Meclisine karşı ayaklanmalar ile ayaklanmaların bastırılması için alınan tedbirleri analiz eder.									
Millî Mücadele Dönemi'nde Batı Cephesi'nde meydana gelen gelişmeleri kavrar.									
KAZANIM BELİRTİLMEMİŞ									
Sözel (DİN)									
Din K.ve A.B.									
Ayet el-Kürsî'yi okur, anlamını söyler.									
Zekât, infak ve sadakanın bireysel ve toplumsal önemini fark eder.									
Hz. Şuayb'in (a.s.) hayatını ana hatlarıyla tanıtır.									
Ma'n suretini okur, anlamını söyler.									
Din, birey ve toplum arasındaki ilişkiyi yorumlar.									
KAZANIM BELİRTİLMEMİŞ									
Sözel (İNG)									
İngilizce									
Students will be able to talk about comparisons, preferences and their reasons.									
Students will be able to follow a phone conversation.									
KAZANIM BELİRTİLMEMİŞ									
Sayısal (MAT)									
Matematik									
İki doğal sayının en büyük ortak bölenini (EBOB) ve en küçük ortak katını (EKOK) hesaplar, ilgili problemleri çözer.									
Olasılık değerinin 0 ile 1 arasında (0 ve 1 dâhil) olduğunu anlar.									
Verilen pozitif tam sayıların pozitif tam sayı çarpanlarını bulur, pozitif tam sayıların pozitif tam sayı çarpanlarını üslü									
Kareköklü ifadelerde çarpma ve bölme işlemlerini yapar.									
Ondalık ifadelerin kareköklerini belirler.									
Verileri sütun, daire veya çizgi grafiği ile gösterir ve bu gösterimler arasında uygun olan dönüşümleri yapar.									
Basit cebirsel ifadeleri anlar ve farklı biçimlerde yazar.									
Basit bir olayın olma olasılığını hesaplar.									
Tam kare olmayan kareköklü bir sayının hangi iki doğal sayı arasında olduğunu belirler.									
En fazla üç veri grubuna ait çizgi ve sütun grafiklerini yorumlar.									
Üslü ifadelerle ilgili temel kuralları anlar, birbirine denk ifadeler oluşturur.									
"Daha fazla", "eşit", "daha az" olasılıklı olayları ayırt eder, örnek verir.									
Kareköklü ifadelerde toplama ve çıkarma işlemlerini yapar.									
Çok büyük ve çok küçük sayıları bilimsel gösterimle ifade eder ve karşılaştırır.									
Eşit şansa sahip olan olaylarda her bir çıkışının olasılık değerinin eşit olduğunu ve bu değerini 1/n olduğunu açıklar.									
Sayıların ondalık gösterimlerini 10'un tam sayı kuvvetlerini kullanarak çözümler.									
KAZANIM BELİRTİLMEMİŞ									
Sayısal (FEN)									
Fen									
KAZANIM BELİRTİLMEMİŞ									

SONUÇ BELGESİ										Paraf 0147480803 8. Sınıf İnteraktif Deneme 3										
İSTANBUL / BEYLİKDÜZÜ / DÜNYA ETÜT MERKEZİ										DERSLERE GÖRE ANALİZ										
Öğrenci					Numara		Sınıf													
ÖMER GÜNDOĞDU					0		8-XX													
Puan Türü	Puan	Genel Ortalama	Dereceler																	
			Snf	Kurum	İlçe	İl	Genel													
LGS	▲ 405,111	382,190	70	78	86	678	3479													
Katılımlar:			105	116	151	1268	7342													
Ders	Soru	Doğru	Yanlış	Net	Başarı %	Sınıf Ort.	Kurum Ort.	Genel Ort.												
Türkçe	20	12	6	10,00	50	▼ 14,17	▼ 14,18	▼ 12,18												
Tarih	10	8	2	7,33	73	▲ 7,19	▲ 7,24	▲ 6,23												
Din K.ve A.B.	10	8	1	7,67	77	▼ 8,55	▼ 8,57	▼ 7,85												
İngilizce	10	9	1	8,67	87	▼ 8,86	▼ 8,94	▲ 7,43												
Matematik	20	17	2	16,33	82	▲ 13,93	▲ 13,93	▲ 11,12												
Fen	20	15	5	13,33	67	▼ 15,39	▼ 15,49	▲ 12,27												
Toplam:		90	69	17	63,33	70	▼ 68,10	▼ 68,34	▲ 57,07											
Soru No	12345678901234567890																			
Sözel (TÜR)	Cad BDBDA BaACCABdab																			
Cevap Anh.	B	CBCDBDBDACBDACCABCD																		
Sözel (TAR)	cACBdDDCB																			
Cevap Anh.	B	AACBADDCCB																		
Sözel (DİN)	ACAcCBAD C																			
Cevap Anh.	B	ACABCBADDC																		
Sözel (İNG)	ABdBDACDBD																			
Cevap Anh.	B	ABCBDACDBD																		
Sayısal (MAT)	BaDCCcADBDABAcBADDD																			
Cevap Anh.	B	BBDCCcADBDABABBADDDC																		
Sayısal (FEN)	BAcadDDCCDBCDAAdbDAB																			
Cevap Anh.	B	BABCBDCCDBCDAAACDAB																		

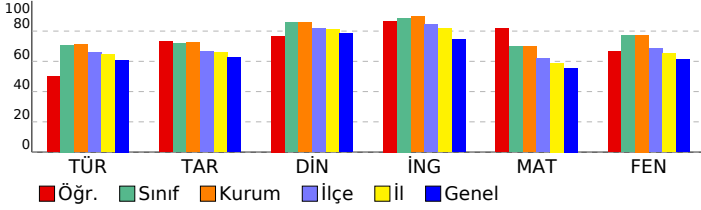

Sözel (TÜR)	S	D	Y	B%
Türkçe				
Bağlamdan yararlanarak bilmediği kelime ve kelime gruplarının anlamını tahmin eder.	2	0	1	0
Deyim, atasözü ve özdeyişlerin metne katkısını belirler.	1	1	0	100
Okudukları ile ilgili çıkarımlarda bulunur.	2	2	0	100
Metindeki iş ve işlem basamaklarını kavrar.	1	1	0	100
Metindeki anlatım biçimlerini belirler.	1	1	0	100
Metinden hareketle söz varlığını geliştirme yönelik çözümlere yapabile	1	0	1	0
Hikâye edici metin yazar.	1	0	1	0
Okuduklarında kullanılan düşünceyi geliştirme yollarını belirler.	1	0	1	0
Grafik, tablo ve çizelgeyle sunulan bilgileri yorumlar.	1	1	0	100
Metnin ana fikrini/ana duygusunu belirler.	2	2	0	100
Metindeki yardımcı fikirleri belirler.	1	1	0	100
Görsellerle ilgili sorulan cevaplar.	1	1	0	100
Cümlelerin öğelerini ayırt eder.	1	0	1	0
Filimsilerin cümledeki işlevlerini kavrar.	1	0	1	0
Yazdıklarını düzenler.	1	0	0	0
Noktalamaya işaretlerine dikkat ederek sesli ve sessiz okur.	1	1	0	100
KAZANIM BELİRTİLMEMİŞ	1	1	0	100
Sözel (TAR)				
Tarih				
Mustafa Kemal'in askerlik hayatı ile ilgili olayları ve olguları onun kişilik özellikleri ile ilişkilendirir.	1	1	0	100
Birinci Dünya Savaşı'nda Osmanlı Devleti'nin durumu hakkında çıkarımlarda bulunur.	1	1	0	100
Misakımlı'nın kabulünü ve Büyük Millet Meclisinin açılışını vatanın bütünlüğü esası ile ""ulusal egemenlik"" ve ""ta	1	1	0	100
Kuvâ-yı Milliye'nin oluşum sürecini ve sonrasında meydana gelen gelişmeleri kavrar.	1	1	0	100
Millî Mücadele Dönemi'nde Doğu Cephesi ve Güney Cephesi'nde meydana gelen gelişmeleri kavrar.	2	2	0	100
Millî Mücadele'nin zor bir döneminde Maarif Kongresi yapan Atatürk'ün, millî ve çağdaş eğitime verdiği önemi kavrar	1	1	0	100
Büyük Millet Meclisine karşı ayaklanmalar ile ayaklanmaların bastırılması için alınan tedbirleri analiz eder.	1	0	1	0
Millî Mücadele Dönemi'nde Batı Cephesi'nde meydana gelen gelişmeleri kavrar.	1	1	0	100
KAZANIM BELİRTİLMEMİŞ	1	0	1	0
Sözel (DİN)				
Din K.ve A.B.				
Ayet el-Kürsî'yi okur, anlamını söyler.	1	0	1	0
Zekât, infak ve sadakanın bireysel ve toplumsal önemini fark eder.	1	1	0	100
Hz. Şuayb'in (a.s.) hayatını ana hatlarıyla tanıtır.	1	1	0	100
Ma'n suresini okur, anlamını söyler.	1	1	0	100
Din, birey ve toplum arasındaki ilişkiyi yorumlar.	1	1	0	100
KAZANIM BELİRTİLMEMİŞ	5	4	0	80
Sözel (İNG)				
İngilizce				
Students will be able to talk about comparisons, preferences and their reasons.	1	1	0	100
Students will be able to follow a phone conversation.	1	1	0	100
KAZANIM BELİRTİLMEMİŞ	8	7	1	88
Sayısal (MAT)				
Matematik				
İki doğal sayının en büyük ortak bölenini (EBOB) ve en küçük ortak katını (EKOK) hesaplar, ilgili problemleri çözer.	2	2	0	100
Olasılık değerinin 0 ile 1 arasında (0 ve 1 dâhil) olduğunu anlar.	1	1	0	100
Verilen pozitif tam sayıların pozitif tam sayı çarpanlarını bulur, pozitif tam sayıların pozitif tam sayı çarpanlarını üslü	1	1	0	100
Kareköklü ifadelerde çarpma ve bölme işlemlerini yapar.	1	1	0	100
Ondalık ifadelerin kareköklerini belirler.	1	0	1	0
Verileri sütun, daire veya çizgi grafiği ile gösterir ve bu gösterimler arasında uygun olan dönüşümleri yapar.	1	1	0	100
Basit cebirsel ifadeleri anlar ve farklı biçimlerde yazar.	1	1	0	100
Basit bir olayın olma olasılığını hesaplar.	1	1	0	100
Tam kare olmayan kareköklü bir sayının hangi iki doğal sayı arasında olduğunu belirler.	1	1	0	100
En fazla üç veri grubuna ait çizgi ve sütun grafiklerini yorumlar.	2	2	0	100
Üslü ifadelerle ilgili temel kuralları anlar, birbirine denk ifadeler oluşturur.	2	1	0	50
"Daha fazla", "eşit", "daha az" olasılıklı olayları ayırt eder, örnek verir.	1	1	0	100
Kareköklü ifadelerde toplama ve çıkarma işlemlerini yapar.	2	1	1	50
Çok büyük ve çok küçük sayıları bilimsel gösterimle ifade eder ve karşılaştırır.	1	1	0	100
Eşit şansa sahip olan olaylarda her bir çıkışın olasılık değerinin eşit olduğunu ve bu değerinin 1/n olduğunu açıklar.	1	1	0	100
Sayıların ondalık gösterimlerini 10'un tam sayı kuvvetlerini kullanarak çözümler.	1	1	0	100
Sayısal (FEN)				
Fen				
KAZANIM BELİRTİLMEMİŞ	20	15	5	75

SONUÇ BELGESİ										Paraf 0147480803 8. Sınıf İnteraktif Deneme 3										
İSTANBUL / BEYLİKDÜZÜ / DÜNYA ETÜT MERKEZİ										DERSLERE GÖRE ANALİZ										
Öğrenci					Numara		Sınıf													
ÖZÜM ÖZ					0		8-XX													
Puan Türü	Puan	Genel Ortalama	Dereceler																	
			Snf	Kurum	İlçe	İl	Genel													
LGS	▲ 471,058	382,190	19	20	21	174	800													
Katılımlar:			105	116	151	1268	7342													
Ders	Soru	Doğru	Yanlış	Net	Başarı %	Sınıf Ort.	Kurum Ort.	Genel Ort.												
Türkçe	20	16	4	14,67	73	▲ 14,17	▲ 14,18	▲ 12,18												
Tarih	10	8	2	7,33	73	▲ 7,19	▲ 7,24	▲ 6,23												
Din K.ve A.B.	10	9	1	8,67	87	▲ 8,55	▲ 8,57	▲ 7,85												
İngilizce	10	10	0	10,00	100	▲ 8,86	▲ 8,94	▲ 7,43												
Matematik	20	20	0	20,00	100	▲ 13,93	▲ 13,93	▲ 11,12												
Fen	20	20	0	20,00	100	▲ 15,39	▲ 15,49	▲ 12,27												
Toplam:		90	83	7	80,67	90	▲ 68,10	▲ 68,34	▲ 57,07											
Soru No	12345678901234567890																			
Sözel (TÜR)	CBdDBDBACBaACCABDdc																			
Cevap Anh.	B	CBCDBDBDACBDACCABCD																		
Sözel (TAR)	dACBADDcBc																			
Cevap Anh.	B	ACBADDcBD																		
Sözel (DİN)	cCABCBADDC																			
Cevap Anh.	B	ACABCBADDC																		
Sözel (İNG)	ABCBDACDBD																			
Cevap Anh.	B	ABCBDACDBD																		
Sayısal (MAT)	BBDCCADBDABABBADDDC																			
Cevap Anh.	B	BBDCCADBDABABBADDDC																		
Sayısal (FEN)	BABCBDDCCDBCDAAACDAB																			
Cevap Anh.	B	BABCBDDCCDBCDAAACDAB																		

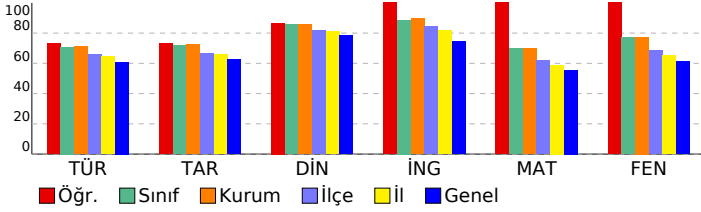

Sözel (TÜR)	S	D	Y	B%
Türkçe				
Bağlamdan yararlanarak bilmediği kelime ve kelime gruplarının anlamını tahmin eder.	2	1	1	50
Deyim, atasözü ve özyeşilerin metne katkısını belirler.	1	1	0	100
Okudukları ile ilgili çıkarımlarda bulunur.	2	2	0	100
Metindeki iş ve işlem basamaklarını kavrar.	1	1	0	100
Metindeki anlatım biçimlerini belirler.	1	1	0	100
Metinden hareketle söz varlığını geliştirmeye yönelik çözümlere yapabilmek	1	0	1	0
Hikâye edici metin yazar.	1	1	0	100
Okuduklarında kullanılan düşünceyi geliştirme yollarını belirler.	1	0	1	0
Grafik, tablo ve çizelgeyle sunulan bilgileri yorumlar.	1	1	0	100
Metnin ana fikrini/ana duygusunu belirler.	2	2	0	100
Metindeki yardımcı fikirleri belirler.	1	1	0	100
Görsellerle ilgili sorulan cevaplar.	1	1	0	100
Cümlelerin öğelerini ayırt eder.	1	1	0	100
Filimsilerin cümledeki işlevlerini kavrar.	1	0	1	0
Yazdıklarını düzenler.	1	1	0	100
Noktalamaya işaretlerine dikkat ederek sesli ve sessiz okur.	1	1	0	100
KAZANIM BELİRTİLMEMİŞ	1	1	0	100
Sözel (TAR)				
Tarih				
Mustafa Kemal'in askerlik hayatı ile ilgili olayları ve olguları onun kişilik özellikleri ile ilişkilendirir.	1	1	0	100
Birinci Dünya Savaşı'nda Osmanlı Devleti'nin durumu hakkında çıkarımlarda bulunur.	1	1	0	100
Misakimillî'nin kabulünü ve Büyük Millet Meclisinin açılışını vatanın bütünlüğü esası ile "ulusal egemenlik" ve "ta	1	1	0	100
Kuvâ-yı Milliye'nin oluşum sürecini ve sonrasında meydana gelen gelişmeleri kavrar.	1	1	0	100
Millî Mücadele Dönemi'nde Doğu Cephesi ve Güney Cephesi'nde meydana gelen gelişmeleri kavrar.	2	2	0	100
Millî Mücadele'nin zor bir döneminde Maarif Kongresi yapan Atatürk'ün, millî ve çağdaş eğitime verdiği önemi kavrar	1	0	1	0
Büyük Millet Meclisine karşı ayaklanmalar ile ayaklanmaların bastırılması için alınan tedbirleri analiz eder.	1	1	0	100
Millî Mücadele Dönemi'nde Batı Cephesi'nde meydana gelen gelişmeleri kavrar.	1	1	0	100
KAZANIM BELİRTİLMEMİŞ	1	0	1	0
Sözel (DİN)				
Din K.ve A.B.				
Ayet el-Kürsî'yi okur, anlamını söyler.	1	1	0	100
Zekât, infak ve sadakanın bireysel ve toplumsal önemini fark eder.	1	0	1	0
Hz. Şuayb'in (a.s.) hayatını ana hatlarıyla tanıtır.	1	1	0	100
Ma'n suresini okur, anlamını söyler.	1	1	0	100
Din, birey ve toplum arasındaki ilişkiyi yorumlar.	1	1	0	100
KAZANIM BELİRTİLMEMİŞ	5	5	0	100
Sözel (İNG)				
İngilizce				
Students will be able to talk about comparisons, preferences and their reasons.	1	1	0	100
Students will be able to follow a phone conversation.	1	1	0	100
KAZANIM BELİRTİLMEMİŞ	8	8	0	100
Sayısal (MAT)				
Matematik				
İki doğal sayının en büyük ortak bölenini (EBOB) ve en küçük ortak katını (EKOK) hesaplar, ilgili problemleri çözer.	2	2	0	100
Olasılık değerinin 0 ile 1 arasında (0 ve 1 dâhil) olduğunu anlar.	1	1	0	100
Verilen pozitif tam sayıların pozitif tam sayı çarpanlarını bulur, pozitif tam sayıların pozitif tam sayı çarpanlarını üslü	1	1	0	100
Kareköklü ifadelerde çarpma ve bölme işlemlerini yapar.	1	1	0	100
Ondalık ifadelerin kareköklerini belirler.	1	1	0	100
Verileri sütun, daire veya çizgi grafiği ile gösterir ve bu gösterimler arasında uygun olan dönüşümleri yapar.	1	1	0	100
Basit cebirsel ifadeleri anlar ve farklı biçimlerde yazar.	1	1	0	100
Basit bir olayın olma olasılığını hesaplar.	1	1	0	100
Tam kare olmayan kareköklü bir sayının hangi iki doğal sayı arasında olduğunu belirler.	1	1	0	100
En fazla üç veri grubuna ait çizgi ve sütun grafiklerini yorumlar.	2	2	0	100
Üslü ifadelerle ilgili temel kuralları anlar, birbirine denk ifadeler oluşturur.	2	2	0	100
"Daha fazla", "eşit", "daha az" olasılıklı olayları ayırt eder, örnek verir.	1	1	0	100
Kareköklü ifadelerde toplama ve çıkarma işlemlerini yapar.	2	2	0	100
Çok büyük ve çok küçük sayıları bilimsel gösterimle ifade eder ve karşılaştırır.	1	1	0	100
Eşit şansa sahip olan olaylarda her bir çıkışın olasılık değerinin eşit olduğunu ve bu değerlerin 1/n olduğunu açıklar.	1	1	0	100
Sayıların ondalık gösterimlerini 10'un tam sayı kuvvetlerini kullanarak çözümler.	1	1	0	100
Sayısal (FEN)				
Fen				
KAZANIM BELİRTİLMEMİŞ	20	20	0	100

SONUÇ BELGESİ										Paraf 0147480803 8. Sınıf İnteraktif Deneme 3										
İSTANBUL / BEYLİKDÜZÜ / DÜNYA ETÜT MERKEZİ										DERSLERE GÖRE ANALİZ										
Öğrenci					Numara		Sınıf													
POYRAZ BURDURLU					3195		8-XX													
Puan Türü	Puan	Genel Ortalama	Dereceler																	
			Snf	Kurum	İlçe	İl	Genel													
LGS	▲ 430,911	382,190	53	59	62	505	2513													
Katılımlar:			105	116	151	1268	7342													
Ders	Soru	Doğru	Yanlış	Net	Başarı %	Sınıf Ort.	Kurum Ort.	Genel Ort.												
Türkçe	20	13	7	10,67	53	▼14,17	▼14,18	▼12,18												
Tarih	10	8	2	7,33	73	▲7,19	▲7,24	▲6,23												
Din K.ve A.B.	10	9	1	8,67	87	▲8,55	▲8,57	▲7,85												
İngilizce	10	10	0	10,00	100	▲8,86	▲8,94	▲7,43												
Matematik	20	17	3	16,00	80	▲13,93	▲13,93	▲11,12												
Fen	20	19	1	18,67	93	▲15,39	▲15,49	▲12,27												
Toplam:		90	76	14	71,33	79	▲68,10	▲68,34	▲57,07											
Soru No	12345678901234567890																			
Sözel (TÜR)	CdCdDBDAdabCCABDdA																			
Cevap Anh.	B	CBCDBDBDACBDACCABCD																		
Sözel (TAR)	dCBADDCBD																			
Cevap Anh.	B	AACBADDCCBD																		
Sözel (DİN)	ACABCBAdbC																			
Cevap Anh.	B	ACABCBAddC																		
Sözel (İNG)	ABCBDACDBD																			
Cevap Anh.	B	ABCBDACDBD																		
Sayısal (MAT)	BBDCCADBDABaBaCDDd																			
Cevap Anh.	B	BBDCCADBDABABBADDDC																		
Sayısal (FEN)	BABCBDdCdBCDAAACDAB																			
Cevap Anh.	B	BABCBDdCCdBCDAAACDAB																		

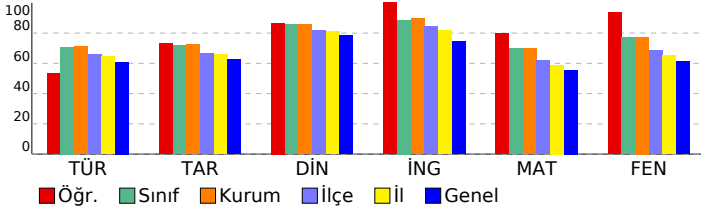

Sözel (TÜR)	S	D	Y	B%
Türkçe				
Bağlamdan yararlanarak bilmediği kelime ve kelime gruplarının anlamını tahmin eder.	2	0	2	0
Deyim, atasözü ve özyeşilerin metne katkısını belirler.	1	0	1	0
Okudukları ile ilgili çıkarımlarda bulunur.	2	1	1	50
Metindeki iş ve işlem basamaklarını kavrar.	1	1	0	100
Metindeki anlatım biçimlerini belirler.	1	1	0	100
Metinden hareketle söz varlığını geliştirmeye yönelik çözümlere yapabile	1	0	1	0
Hikâye edici metin yazar.	1	1	0	100
Okuduklarında kullanılan düşünceyi geliştirme yollarını belirler.	1	1	0	100
Grafik, tablo ve çizelgeyle sunulan bilgileri yorumlar.	1	1	0	100
Metnin ana fikrini/ana duygusunu belirler.	2	2	0	100
Metindeki yardımcı fikirleri belirler.	1	1	0	100
Görsellerle ilgili sorulan cevaplar.	1	1	0	100
Cümlelerin öğelerini ayırt eder.	1	0	1	0
Filimsilerin cümledeki işlevlerini kavrar.	1	1	0	100
Yazdıklarını düzenler.	1	1	0	100
Noktalamaya işaretlerine dikkat ederek sesli ve sessiz okur.	1	0	1	0
KAZANIM BELİRTİLMEMİŞ	1	1	0	100
Sözel (TAR)				
Tarih				
Mustafa Kemal'in askerlik hayatı ile ilgili olayları ve olguları onun kişilik özellikleri ile ilişkilendirir.	1	1	0	100
Birinci Dünya Savaşı'nda Osmanlı Devleti'nin durumu hakkında çıkarımlarda bulunur.	1	1	0	100
Misakımillî'nin kabulünü ve Büyük Millet Meclisinin açılışını vatanın bütünlüğü esası ile ""ulusal egemenlik"" ve ""ta	1	0	1	0
Kuvâ-yı Milliye'nin oluşum sürecini ve sonrasında meydana gelen gelişmeleri kavrar.	1	1	0	100
Millî Mücadele Dönemi'nde Doğu Cephesi ve Güney Cephesi'nde meydana gelen gelişmeleri kavrar.	2	2	0	100
Millî Mücadele'nin zor bir döneminde Maarif Kongresi yapan Atatürk'ün, millî ve çağdaş eğitime verdiği önemi kavrar	1	1	0	100
Büyük Millet Meclisine karşı ayaklanmalar ile ayaklanmaların bastırılması için alınan tedbirleri analiz eder.	1	1	0	100
Millî Mücadele Dönemi'nde Batı Cephesi'nde meydana gelen gelişmeleri kavrar.	1	1	0	100
KAZANIM BELİRTİLMEMİŞ	1	0	1	0
Sözel (DİN)				
Din K.ve A.B.				
Ayet el-Kürsî'yi okur, anlamını söyler.	1	1	0	100
Zekât, infak ve sadakanın bireysel ve toplumsal önemini fark eder.	1	1	0	100
Hz. Şuayb'in (a.s.) hayatını ana hatlarıyla tanıtır.	1	1	0	100
Ma'n suresini okur, anlamını söyler.	1	1	0	100
Din, birey ve toplum arasındaki ilişkiyi yorumlar.	1	1	0	100
KAZANIM BELİRTİLMEMİŞ	5	4	1	80
Sözel (İNG)				
İngilizce				
Students will be able to talk about comparisons, preferences and their reasons.	1	1	0	100
Students will be able to follow a phone conversation.	1	1	0	100
KAZANIM BELİRTİLMEMİŞ	8	8	0	100
Sayısal (MAT)				
Matematik				
İki doğal sayının en büyük ortak bölenini (EBOB) ve en küçük ortak katını (EKOK) hesaplar, ilgili problemleri çözer.	2	2	0	100
Olasılık değerinin 0 ile 1 arasında (0 ve 1 dâhil) olduğunu anlar.	1	1	0	100
Verilen pozitif tam sayıların pozitif tam sayı çarpanlarını bulur, pozitif tam sayıların pozitif tam sayı çarpanlarını üslü	1	1	0	100
Kareköklü ifadelerde çarpma ve bölme işlemlerini yapar.	1	1	0	100
Ondalık ifadelerin kareköklerini belirler.	1	0	1	0
Verileri sütun, daire veya çizgi grafiği ile gösterir ve bu gösterimler arasında uygun olan dönüşümleri yapar.	1	1	0	100
Basit cebirsel ifadeleri anlar ve farklı biçimlerde yazar.	1	1	0	100
Basit bir olayın olma olasılığını hesaplar.	1	0	1	0
Tam kare olmayan kareköklü bir sayının hangi iki doğal sayı arasında olduğunu belirler.	1	1	0	100
En fazla üç veri grubuna ait çizgi ve sütun grafiklerini yorumlar.	2	2	0	100
Üslü ifadelerle ilgili temel kuralları anlar, birbirine denk ifadeler oluşturur.	2	1	1	50
"Daha fazla", "eşit", "daha az" olasılıklı olayları ayırt eder, örnek verir.	1	1	0	100
Kareköklü ifadelerde toplama ve çıkarma işlemlerini yapar.	2	2	0	100
Çok büyük ve çok küçük sayıları bilimsel gösterimle ifade eder ve karşılaştırır.	1	1	0	100
Eşit şansa sahip olan olaylarda her bir çıkışın olasılık değerinin eşit olduğunu ve bu değerlerin 1/n olduğunu açıklar.	1	1	0	100
Sayıların ondalık gösterimlerini 10'un tam sayı kuvvetlerini kullanarak çözümler.	1	1	0	100
Sayısal (FEN)				
Fen				
KAZANIM BELİRTİLMEMİŞ	20	19	1	95

SONUÇ BELGESİ										Paraf 0147480803 8. Sınıf İnteraktif Deneme 3										
İSTANBUL / BEYLİKDÜZÜ / DÜNYA ETÜT MERKEZİ										DERSLERE GÖRE ANALİZ										
Öğrenci					Numara		Sınıf													
RUKEN ERÇİN					0		8-XX													
Puan Türü	Puan	Genel Ortalama	Dereceler																	
			Snf	Kurum	İlçe	İl	Genel													
LGS	▼ 340,955	382,190	96	106	122	959	5230													
Katılımlar:			105	116	151	1268	7342													
Ders	Soru	Doğru	Yanlış	Net	Başarı %	Sınıf Ort.	Kurum Ort.	Genel Ort.												
Türkçe	20	13	7	10,67	53	▼14,17	▼14,18	▼12,18												
Tarih	10	7	3	6,00	60	▼7,19	▼7,24	▼6,23												
Din K.ve A.B.	10	8	2	7,33	73	▼8,55	▼8,57	▼7,85												
İngilizce	10	9	1	8,67	87	▼8,86	▼8,94	▲7,43												
Matematik	20	8	3	7,00	35	▼13,93	▼13,93	▼11,12												
Fen	20	11	9	8,00	40	▼15,39	▼15,49	▼12,27												
Toplam:		90	56	25	47,67	53	▼68,10	▼68,34	▼57,07											
Soru No	12345678901234567890																			
Sözel (TÜR)	CddDBcBDAbBDACCbBaaA																			
Cevap Anh.	B	CBCDBDBDACBDACCABCD																		
Sözel (TAR)	AbCBADDdBb																			
Cevap Anh.	B	AACBADDCCBD																		
Sözel (DİN)	dCABCBADcC																			
Cevap Anh.	B	ACABCBADDC																		
Sözel (İNG)	bBCBDACDBD																			
Cevap Anh.	B	ABCBDACDBD																		
Sayısal (MAT)	BaDCb A B AB a D																			
Cevap Anh.	B	BBDCCADBDABABBADDDC																		
Sayısal (FEN)	abBCdDDCbBabAAcaAB																			
Cevap Anh.	B	BABCBDCCDBCDAAACDAB																		

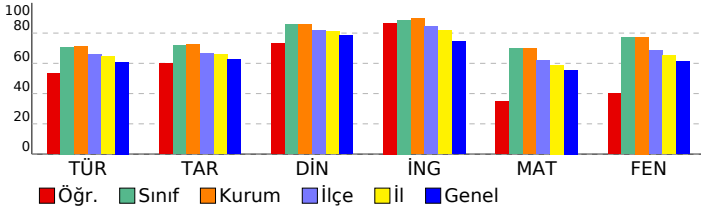

Sözel (TÜR)	S	D	Y	B%
Türkçe				
Bağlamdan yararlanarak bilmediği kelime ve kelime gruplarının anlamını tahmin eder.	2	1	1	50
Deyim, atasözü ve özdeyişlerin metne katkısını belirler.	1	1	0	100
Okudukları ile ilgili çıkarımlarda bulunur.	2	2	0	100
Metindeki iş ve işlem basamaklarını kavrar.	1	1	0	100
Metindeki anlatım biçimlerini belirler.	1	1	0	100
Metinden hareketle söz varlığını geliştirme yönelik çözümlere yapabile	1	0	1	0
Hikâye edici metin yazar.	1	0	1	0
Okuduklarında kullanılan düşünceyi geliştirme yollarını belirler.	1	1	0	100
Grafik, tablo ve çizelgeyle sunulan bilgileri yorumlar.	1	1	0	100
Metnin ana fikrini/ana duygusunu belirler.	2	1	1	50
Metindeki yardımcı fikirleri belirler.	1	1	0	100
Görsellerle ilgili sorulan cevaplar.	1	0	1	0
Cümlelerin öğelerini ayırt eder.	1	0	1	0
Filimsilerin cümledeki işlevlerini kavrar.	1	0	1	0
Yazdıklarını düzenler.	1	1	0	100
Noktalamaya işaretlerine dikkat ederek sesli ve sessiz okur.	1	1	0	100
KAZANIM BELİRTİLMEMİŞ	1	1	0	100
Sözel (TAR)				
Tarih				
Mustafa Kemal'in askerlik hayatı ile ilgili olayları ve olguları onun kişilik özellikleri ile ilişkilendirir.	1	1	0	100
Birinci Dünya Savaşı'nda Osmanlı Devleti'nin durumu hakkında çıkarımlarda bulunur.	1	1	0	100
Misakımlı'nın kabulünü ve Büyük Millet Meclisinin açılışını vatanın bütünlüğü esası ile ""ulusal egemenlik"" ve ""ta	1	0	1	0
Kuvâ-yı Milliye'nin oluşum sürecini ve sonrasında meydana gelen gelişmeleri kavrar.	1	0	1	0
Millî Mücadele Dönemi'nde Doğu Cephesi ve Güney Cephesi'nde meydana gelen gelişmeleri kavrar.	2	2	0	100
Millî Mücadele'nin zor bir döneminde Maarif Kongresi yapan Atatürk'ün, millî ve çağdaş eğitime verdiği önemi kavrar	1	0	1	0
Büyük Millet Meclisine karşı ayaklanmalar ile ayaklanmaların bastırılması için alınan tedbirleri analiz eder.	1	1	0	100
Millî Mücadele Dönemi'nde Batı Cephesi'nde meydana gelen gelişmeleri kavrar.	1	1	0	100
KAZANIM BELİRTİLMEMİŞ	1	1	0	100
Sözel (DİN)				
Din K.ve A.B.				
Ayet el-Kürsî'yi okur, anlamını söyler.	1	1	0	100
Zekât, infak ve sadakanın bireysel ve toplumsal önemini fark eder.	1	0	1	0
Hz. Şuayb'in (a.s.) hayatını ana hatlarıyla tanıtır.	1	1	0	100
Ma'n suresini okur, anlamını söyler.	1	1	0	100
Din, birey ve toplum arasındaki ilişkiyi yorumlar.	1	1	0	100
KAZANIM BELİRTİLMEMİŞ	5	4	1	80
Sözel (İNG)				
İngilizce				
Students will be able to talk about comparisons, preferences and their reasons.	1	1	0	100
Students will be able to follow a phone conversation.	1	1	0	100
KAZANIM BELİRTİLMEMİŞ	8	7	1	88
Sayısal (MAT)				
Matematik				
İki doğal sayının en büyük ortak bölenini (EBOB) ve en küçük ortak katını (EKOK) hesaplar, ilgili problemleri çözer.	2	1	0	50
Olasılık değerinin 0 ile 1 arasında (0 ve 1 dâhil) olduğunu anlar.	1	1	0	100
Verilen pozitif tam sayıların pozitif tam sayı çarpanlarını bulur, pozitif tam sayıların pozitif tam sayı çarpanlarını üslü	1	1	0	100
Kareköklü ifadelerde çarpma ve bölme işlemlerini yapar.	1	0	0	0
Ondalık ifadelerin kareköklerini belirler.	1	0	0	0
Verileri sütun, daire veya çizgi grafiği ile gösterir ve bu gösterimler arasında uygun olan dönüşümleri yapar.	1	0	0	0
Basit cebirsel ifadeleri anlar ve farklı biçimlerde yazar.	1	0	0	0
Basit bir olayın olma olasılığını hesaplar.	1	0	1	0
Tam kare olmayan kareköklü bir sayının hangi iki doğal sayı arasında olduğunu belirler.	1	0	0	0
En fazla üç veri grubuna ait çizgi ve sütun grafiklerini yorumlar.	2	2	0	100
Üslü ifadelerle ilgili temel kuralları anlar, birbirine denk ifadeler oluşturur.	2	0	1	0
"Daha fazla", "eşit", "daha az" olasılıklı olayları ayırt eder, örnek verir.	1	1	0	100
Kareköklü ifadelerde toplama ve çıkarma işlemlerini yapar.	2	0	1	0
Çok büyük ve çok küçük sayıları bilimsel gösterimle ifade eder ve karşılaştırır.	1	1	0	100
Eşit şansa sahip olan olaylarda her bir çıkışının olasılık değerinin eşit olduğunu ve bu değerinin 1/n olduğunu açıklar.	1	1	0	100
Sayıların ondalık gösterimlerini 10'un tam sayı kuvvetlerini kullanarak çözümler.	1	0	0	0
Sayısal (FEN)				
Fen				
KAZANIM BELİRTİLMEMİŞ	20	11	9	55

SONUÇ BELGESİ										Paraf 0147480803 8. Sınıf İnteraktif Deneme 3									
İSTANBUL / BEYLİKDÜZÜ / DÜNYA ETÜT MERKEZİ										DERSLERE GÖRE ANALİZ									
Öğrenci					Numara		Sınıf			Sözel (TÜR)					S D Y B%				
RÜZGAR ANDIÇ					0		8-XX			Türkçe					2 1 1 50				
Katılımlar:										105 116 151 1268 7342									
Ders	Soru	Doğru	Yanlış	Net	Başarı %	Sınıf Ort.	Kurum Ort.	Genel Ort.	Dereceler										
									Snf	Kurum	İlçe	İl	Genel						
LGS	288,614	382,190	105	116	141	1125	6259	105	116	151	1268	7342							
Ders	Soru	Doğru	Yanlış	Net	Başarı %	Sınıf Ort.	Kurum Ort.	Genel Ort.											
Türkçe	20	10	8	7,33	37	14,17	14,18	12,18											
Tarih	10	6	4	4,67	47	7,19	7,24	6,23											
Din K.ve A.B.	10	10	0	10,00	100	8,55	8,57	7,85											
İngilizce	10	4	5	2,33	23	8,86	8,94	7,43											
Matematik	20	6	9	3,00	15	13,93	13,93	11,12											
Fen	20	8	10	4,67	23	15,39	15,49	12,27											
Toplam:		90	44	36	32,00	36	68,10	68,34	57,07										
Soru No	12345678901234567890																		
Sözel (TÜR)	CB D cBDbacDaAbAcCcA																		
Cevap Anh.	B CBcDBDBDACBDACCABCDA																		
Sözel (TAR)	dbdBADcCBD																		
Cevap Anh.	B AACBADDCCBD																		
Sözel (DİN)	ACABCBADDC																		
Cevap Anh.	B ACABCBADDC																		
Sözel (İNG)	dadabACDB																		
Cevap Anh.	B ABCBDACDBD																		
Sayısal (MAT)	B D bacDBbdad AcDa																		
Cevap Anh.	B BBDCCADBDAABBADDDC																		
Sayısal (FEN)	BdBd cbCbDBaDA dabbB																		
Cevap Anh.	B BABCBDCCDBCDAAACDAB																		

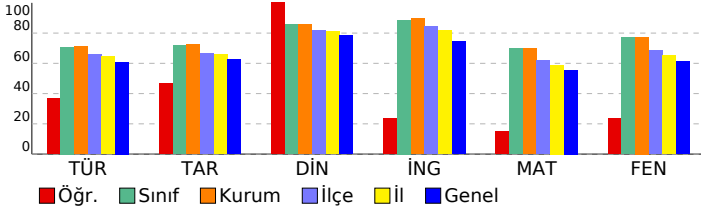

Sözel (TÜR)									
Türkçe									
Bağlamdan yararlanarak bilmediği kelime ve kelime gruplarının anlamını tahmin eder.									
Deyim, atasözü ve özdeyişlerin metne katkısını belirler.									
Okudukları ile ilgili çıkarımlarda bulunur.									
Metindeki iş ve işlem basamaklarını kavrar.									
Metindeki anlatım biçimlerini belirler.									
Metinden hareketle söz varlığını geliştirme yönelik çözümlene yapabile									
Hikâye edici metin yazar.									
Okuduklarında kullanılan düşünceyi geliştirme yollarını belirler.									
Grafik, tablo ve çizelgeyle sunulan bilgileri yorumlar.									
Metnin ana fikrini/ana duygusunu belirler.									
Metindeki yardımcı fikirleri belirler.									
Görsellerle ilgili sorulan cevaplar.									
Cümlelerin öğelerini ayırt eder.									
Filiillerin cümledeki işlevlerini kavrar.									
Yazdıklarını düzenler.									
Noktalamaya işaretlerine dikkat ederek sesli ve sessiz okur.									
KAZANIM BELİRTİLMEMİŞ									
Sözel (TAR)									
Tarih									
Mustafa Kemal'in askerlik hayatı ile ilgili olayları ve olguları onun kişilik özellikleri ile ilişkilendirir.									
Birinci Dünya Savaşı'nda Osmanlı Devleti'nin durumu hakkında çıkarımlarda bulunur.									
Misakımillî'nin kabulünü ve Büyük Millet Meclisinin açılışını vatanın bütünlüğü esası ile "ulusal egemenlik" ve "ta									
Kuvâ-yı Milliye'nin oluşum sürecini ve sonrasında meydana gelen gelişmeleri kavrar.									
Millî Mücadele Dönemi'nde Doğu Cephesi ve Güney Cephesi'nde meydana gelen gelişmeleri kavrar.									
Millî Mücadele'nin zor bir döneminde Maarif Kongresi yapan Atatürk'ün, millî ve çağdaş eğitime verdiği önemi kavrar									
Büyük Millet Meclisine karşı ayaklanmalar ile ayaklanmaların bastırılması için alınan tedbirleri analiz eder.									
Millî Mücadele Dönemi'nde Batı Cephesi'nde meydana gelen gelişmeleri kavrar.									
KAZANIM BELİRTİLMEMİŞ									
Sözel (DİN)									
Din K.ve A.B.									
Ayet el-Kürsî'yi okur, anlamını söyler.									
Zekât, infak ve sadakanın bireysel ve toplumsal önemini fark eder.									
Hz. Şuayb'in (a.s.) hayatını ana hatlarıyla tanıtır.									
Ma'n suresini okur, anlamını söyler.									
Din, birey ve toplum arasındaki ilişkiyi yorumlar.									
KAZANIM BELİRTİLMEMİŞ									
Sözel (İNG)									
İngilizce									
Students will be able to talk about comparisons, preferences and their reasons.									
Students will be able to follow a phone conversation.									
KAZANIM BELİRTİLMEMİŞ									
Sayısal (MAT)									
Matematik									
İki doğal sayının en büyük ortak bölenini (EBOB) ve en küçük ortak katını (EKOK) hesaplar, ilgili problemleri çözer.									
Olasılık değerinin 0 ile 1 arasında (0 ve 1 dâhil) olduğunu anlar.									
Verilen pozitif tam sayıların pozitif tam sayı çarpanlarını bulur, pozitif tam sayıların pozitif tam sayı çarpanlarını üslü									
Kareköklü ifadelerde çarpma ve bölme işlemlerini yapar.									
Ondalık ifadelerin kareköklerini belirler.									
Verileri sütun, daire veya çizgi grafiği ile gösterir ve bu gösterimler arasında uygun olan dönüşümleri yapar.									
Basit cebirsel ifadeleri anlar ve farklı biçimlerde yazar.									
Basit bir olayın olma olasılığını hesaplar.									
Tam kare olmayan kareköklü bir sayının hangi iki doğal sayı arasında olduğunu belirler.									
En fazla üç veri grubuna ait çizgi ve sütun grafiklerini yorumlar.									
Üslü ifadelerle ilgili temel kuralları anlar, birbirine denk ifadeler oluşturur.									
"Daha fazla", "eşit", "daha az" olasılıklı olayları ayırt eder, örnek verir.									
Kareköklü ifadelerde toplama ve çıkarma işlemlerini yapar.									
Çok büyük ve çok küçük sayıları bilimsel gösterimle ifade eder ve karşılaştırır.									
Eşit şansa sahip olan olaylarda her bir çıkışın olasılık değerinin eşit olduğunu ve bu değerlerin 1/n olduğunu açıklar.									
Sayıların ondalık gösterimlerini 10'un tam sayı kuvvetlerini kullanarak çözümler.									
Sözel (FEN)									
Fen									
KAZANIM BELİRTİLMEMİŞ									

SONUÇ BELGESİ										Paraf 0147480803 8. Sınıf İnteraktif Deneme 3									
İSTANBUL / BEYLİKDÜZÜ / DÜNYA ETÜT MERKEZİ										DERSLERE GÖRE ANALİZ									
Öğrenci					Numara		Sınıf												
RÜZGAR YILDIRIM					0		8-XX												
Puan Türü	Puan	Genel Ortalama	Dereceler																
			Snf	Kurum	İlçe	İl	Genel												
LGS	▲ 461,709	382,190	27	29	30	255	1223												
Katılımlar:			105	116	151	1268	7342												
Ders	Soru	Doğru	Yanlış	Net	Başarı %	Sınıf Ort.	Kurum Ort.	Genel Ort.											
Türkçe	20	18	2	17,33	87	▲ 14,17	▲ 14,18	▲ 12,18											
Tarih	10	8	2	7,33	73	▲ 7,19	▲ 7,24	▲ 6,23											
Din K.ve A.B.	10	10	0	10,00	100	▲ 8,55	▲ 8,57	▲ 7,85											
İngilizce	10	10	0	10,00	100	▲ 8,86	▲ 8,94	▲ 7,43											
Matematik	20	18	2	17,33	87	▲ 13,93	▲ 13,93	▲ 11,12											
Fen	20	18	2	17,33	87	▲ 15,39	▲ 15,49	▲ 12,27											
Toplam:		90	82	8	79,33	88	▲ 68,10	▲ 68,34	▲ 57,07										
Soru No	12345678901234567890																		
Sözel (TÜR)	CBDABDABdDACCABDBDCDB																		
Cevap Anh.	A CBDABDABCDACCACDBDCDB																		
Sözel (TAR)	CBdC CBDADD																		
Cevap Anh.	A CBAACBDADD																		
Sözel (DİN)	BCACADD CBA																		
Cevap Anh.	A BCACADD CBA																		
Sözel (İNG)	BABCBDBDACD																		
Cevap Anh.	A BABCBDBDACD																		
Sayısal (MAT)	DABcBBAcDDCBCCDCADB																		
Cevap Anh.	A DABABBADDCCBCCDCADB																		
Sayısal (FEN)	BBAđDBCDAAACBADCDĐaBa																		
Cevap Anh.	A BBACDBCDAAACBADCDĐCBA																		

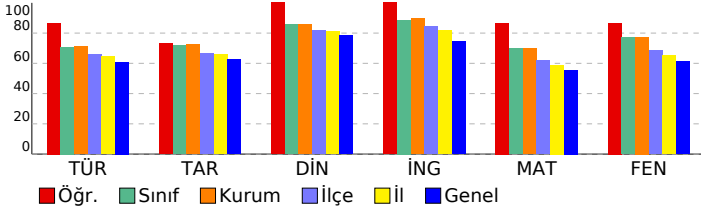

Sözel (TÜR)	S	D	Y	B%
Türkçe				
Bağlamdan yararlanarak bilmediği kelime ve kelime gruplarının anlamını tahmin eder.	2	2	0	100
Deyim, atasözü ve özdeyişlerin metne katkısını belirler.	1	1	0	100
Okudukları ile ilgili çıkarımlarda bulunur.	2	2	0	100
Metindeki iş ve işlem basamaklarını kavrar.	1	1	0	100
Metindeki anlatım biçimlerini belirler.	1	1	0	100
Metinden hareketle söz varlığını geliştirmeye yönelik çözümlere yapabile	1	0	1	0
Hikâye edici metin yazar.	1	1	0	100
Okuduklarında kullanılan düşünceyi geliştirme yollarını belirler.	1	1	0	100
Grafik, tablo ve çizelgeyle sunulan bilgileri yorumlar.	1	1	0	100
Metnin ana fikrini/ana duygusunu belirler.	2	2	0	100
Metindeki yardımcı fikirleri belirler.	1	0	1	0
Görsellerle ilgili sorulan cevaplar.	1	1	0	100
Cümlelerin öğelerini ayırt eder.	1	1	0	100
Filimsilerin cümledeki işlevlerini kavrar.	1	1	0	100
Yazdıklarını düzenler.	1	1	0	100
Noktalamaları işaretlerine dikkat ederek sesli ve sessiz okur.	1	1	0	100
KAZANIM BELİRTİLMEMİŞ	1	1	0	100
Sözel (TAR)				
Tarih				
Mustafa Kemal'in askerlik hayatı ile ilgili olayları ve olguları onun kişilik özellikleri ile ilişkilendirir.	1	1	0	100
Birinci Dünya Savaşı'nda Osmanlı Devleti'nin durumu hakkında çıkarımlarda bulunur.	1	1	0	100
Misakımillî'nin kabulünü ve Büyük Millet Meclisinin açılışını vatanın bütünlüğü esası ile ""ulusal egemenlik"" ve ""ta	1	0	1	0
Kuvâ-yı Milliye'nin oluşum sürecini ve sonrasında meydana gelen gelişmeleri kavrar.	1	1	0	100
Millî Mücadele Dönemi'nde Doğu Cephesi ve Güney Cephesi'nde meydana gelen gelişmeleri kavrar.	2	2	0	100
Millî Mücadele'nin zor bir döneminde Maarif Kongresi yapan Atatürk'ün, millî ve çağdaş eğitime verdiği önemi kavrar	1	1	0	100
Büyük Millet Meclisine karşı ayaklanmalar ile ayaklanmaların bastırılması için alınan tedbirleri analiz eder.	1	1	0	100
Millî Mücadele Dönemi'nde Batı Cephesi'nde meydana gelen gelişmeleri kavrar.	1	1	0	100
KAZANIM BELİRTİLMEMİŞ	1	0	1	0
Sözel (DİN)				
Din K.ve A.B.				
Ayet el-Kürsî'yi okur, anlamını söyler.	1	1	0	100
Zekât, infak ve sadakanın bireysel ve toplumsal önemini fark eder.	1	1	0	100
Hz. Şuayb'in (a.s.) hayatını ana hatlarıyla tanıtır.	1	1	0	100
Ma'n suresini okur, anlamını söyler.	1	1	0	100
Din, birey ve toplum arasındaki ilişkiyi yorumlar.	1	1	0	100
KAZANIM BELİRTİLMEMİŞ	5	5	0	100
Sözel (İNG)				
İngilizce				
Students will be able to talk about comparisons, preferences and their reasons.	1	1	0	100
Students will be able to follow a phone conversation.	1	1	0	100
KAZANIM BELİRTİLMEMİŞ	8	8	0	100
Sayısal (MAT)				
Matematik				
İki doğal sayının en büyük ortak bölenini (EBOB) ve en küçük ortak katını (EKOK) hesaplar, ilgili problemleri çözer.	2	2	0	100
Olasılık değerinin 0 ile 1 arasında (0 ve 1 dâhil) olduğunu anlar.	1	1	0	100
Verilen pozitif tam sayıların pozitif tam sayı çarpanlarını bulur, pozitif tam sayıların pozitif tam sayı çarpanlarını üslü	1	1	0	100
Kareköklü ifadelerde çarpma ve bölme işlemlerini yapar.	1	0	1	0
Ondalık ifadelerin kareköklerini belirler.	1	1	0	100
Verileri sütun, daire veya çizgi grafiği ile gösterir ve bu gösterimler arasında uygun olan dönüşümleri yapar.	1	1	0	100
Basit cebirsel ifadeleri anlar ve farklı biçimlerde yazar.	1	1	0	100
Basit bir olayın olma olasılığını hesaplar.	1	0	1	0
Tam kare olmayan kareköklü bir sayının hangi iki doğal sayı arasında olduğunu belirler.	1	1	0	100
En fazla üç veri grubuna ait çizgi ve sütun grafiklerini yorumlar.	2	2	0	100
Üslü ifadelerle ilgili temel kuralları anlar, birbirine denk ifadeler oluşturur.	2	2	0	100
"Daha fazla", "eşit", "daha az" olasılıklı olayları ayırt eder, örnek verir.	1	1	0	100
Kareköklü ifadelerde toplama ve çıkarma işlemlerini yapar.	2	2	0	100
Çok büyük ve çok küçük sayıları bilimsel gösterimle ifade eder ve karşılaştırır.	1	1	0	100
Eşit şansa sahip olan olaylarda her bir çıkışın olasılık değerinin eşit olduğunu ve bu değerlerin 1/n olduğunu açıklar.	1	1	0	100
Sayıların ondalık gösterimlerini 10'un tam sayı kuvvetlerini kullanarak çözümler.	1	1	0	100
Sayısal (FEN)				
Fen				
KAZANIM BELİRTİLMEMİŞ	20	18	2	90

SONUÇ BELGESİ										Paraf 0147480803 8. Sınıf İnteraktif Deneme 3									
İSTANBUL / BEYLİKDÜZÜ / DÜNYA ETÜT MERKEZİ										DERSLERE GÖRE ANALİZ									
Öğrenci					Numara		Sınıf												
SATAYESH SAADAT					0		8-XX												
Puan Türü	Puan	Genel Ortalama	Dereceler																
			Snf	Kurum	İlçe	İl	Genel												
LGS	▲ 465,740	382,190	22	24	25	213	1028												
Katılımlar:			105	116	151	1268	7342												
Ders	Soru	Doğru	Yanlış	Net	Başarı %	Sınıf Ort.	Kurum Ort.	Genel Ort.											
Türkçe	20	16	4	14,67	73	▲ 14,17	▲ 14,18	▲ 12,18											
Tarih	10	10	0	10,00	100	▲ 7,19	▲ 7,24	▲ 6,23											
Din K.ve A.B.	10	10	0	10,00	100	▲ 8,55	▲ 8,57	▲ 7,85											
İngilizce	10	10	0	10,00	100	▲ 8,86	▲ 8,94	▲ 7,43											
Matematik	20	18	2	17,33	87	▲ 13,93	▲ 13,93	▲ 11,12											
Fen	20	20	0	20,00	100	▲ 15,39	▲ 15,49	▲ 12,27											
Toplam:		90	84	6	82,00	91	▲ 68,10	▲ 68,34	▲ 57,07										
Soru No	12345678901234567890																		
Sözel (TÜR)	ddDABDABdDACCACDBCaB																		
Cevap Anh.	A CBDABDABCDACCACDBCDB																		
Sözel (TAR)	CBAACBDADD																		
Cevap Anh.	A CBAACBDADD																		
Sözel (DİN)	BCACADDcBA																		
Cevap Anh.	A BCACADDcBA																		
Sözel (İNG)	BABCBDBACD																		
Cevap Anh.	A BABCBDBACD																		
Sayısal (MAT)	DABAcBADDDCBaCCDCADB																		
Cevap Anh.	A DABABBADDCCBCCDCADB																		
Sayısal (FEN)	BBACBcDAACBADcDDcBA																		
Cevap Anh.	A BBACBcDAACBADcDDcBA																		

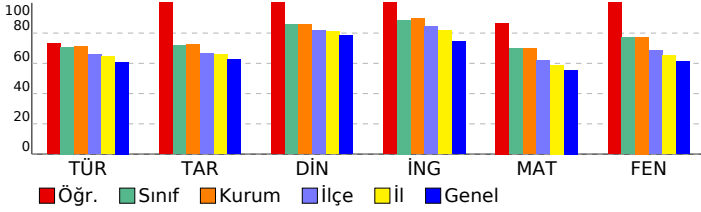

Sözel (TÜR)	S	D	Y	B%
Türkçe				
Bağlamdan yararlanarak bilmediği kelime ve kelime gruplarının anlamını tahmin eder.	2	1	1	50
Deyim, atasözü ve özdeyişlerin metne katkısını belirler.	1	0	1	0
Okudukları ile ilgili çıkarımlarda bulunur.	2	2	0	100
Metindeki iş ve işlem basamaklarını kavrar.	1	1	0	100
Metindeki anlatım biçimlerini belirler.	1	1	0	100
Metinden hareketle söz varlığını geliştirmeye yönelik çözümlere yapabileceğini gösterir.	1	0	1	0
Hikâye edici metin yazar.	1	1	0	100
Okuduklarında kullanılan düşünceyi geliştirme yollarını belirler.	1	1	0	100
Grafik, tablo ve çizelgeyle sunulan bilgileri yorumlar.	1	1	0	100
Metnin ana fikrini/ana duygusunu belirler.	2	2	0	100
Metindeki yardımcı fikirleri belirler.	1	1	0	100
Görsellerle ilgili sorulan cevaplar.	1	1	0	100
Cümlelerin öğelerini ayırt eder.	1	1	0	100
Filimsilerin cümledeki işlevlerini kavrar.	1	1	0	100
Yazdıklarını düzenler.	1	0	1	0
Noktalamaya işaretlerine dikkat ederek sesli ve sessiz okur.	1	1	0	100
KAZANIM BELİRTİLMEMİŞ	1	1	0	100
Sözel (TAR)				
Tarih				
Mustafa Kemal'in askerlik hayatı ile ilgili olayları ve olguları onun kişilik özellikleri ile ilişkilendirir.	1	1	0	100
Birinci Dünya Savaşı'nda Osmanlı Devleti'nin durumu hakkında çıkarımlarda bulunur.	1	1	0	100
Misakımlı'nın kabulünü ve Büyük Millet Meclisinin açılışını vatanın bütünlüğü esası ile "ulusal egemenlik" ve "ta" ile ilişkilendirir.	1	1	0	100
Kuvâ-yı Milliye'nin oluşum sürecini ve sonrasında meydana gelen gelişmeleri kavrar.	1	1	0	100
Millî Mücadele Dönemi'nde Doğu Cephesi ve Güney Cephesi'nde meydana gelen gelişmeleri kavrar.	2	2	0	100
Millî Mücadele'nin zor bir döneminde Maarif Kongresi yapan Atatürk'ün, millî ve çağdaş eğitime verdiği önemi kavrar.	1	1	0	100
Büyük Millet Meclisine karşı ayaklanmalar ile ayaklanmaların bastırılması için alınan tedbirleri analiz eder.	1	1	0	100
Millî Mücadele Dönemi'nde Batı Cephesi'nde meydana gelen gelişmeleri kavrar.	1	1	0	100
KAZANIM BELİRTİLMEMİŞ	1	1	0	100
Sözel (DİN)				
Din K.ve A.B.				
Ayet el-Kürsî'yi okur, anlamını söyler.	1	1	0	100
Zekât, infak ve sadakanın bireysel ve toplumsal önemini fark eder.	1	1	0	100
Hz. Şuayb'in (a.s.) hayatını ana hatlarıyla tanıtır.	1	1	0	100
Ma'n suresini okur, anlamını söyler.	1	1	0	100
Din, birey ve toplum arasındaki ilişkiyi yorumlar.	1	1	0	100
KAZANIM BELİRTİLMEMİŞ	5	5	0	100
Sözel (İNG)				
İngilizce				
Students will be able to talk about comparisons, preferences and their reasons.	1	1	0	100
Students will be able to follow a phone conversation.	1	1	0	100
KAZANIM BELİRTİLMEMİŞ	8	8	0	100
Sayısal (MAT)				
Matematik				
İki doğal sayının en büyük ortak bölenini (EBOB) ve en küçük ortak katını (EKOK) hesaplar, ilgili problemleri çözer.	2	2	0	100
Olasılık değerinin 0 ile 1 arasında (0 ve 1 dâhil) olduğunu anlar.	1	1	0	100
Verilen pozitif tam sayıların pozitif tam sayı çarpanlarını bulur, pozitif tam sayıların pozitif tam sayı çarpanlarını üslü ifade eder.	1	1	0	100
Kareköklü ifadelerde çarpma ve bölme işlemlerini yapar.	1	1	0	100
Ondalık ifadelerin kareköklerini belirler.	1	0	1	0
Verileri sütun, daire veya çizgi grafiği ile gösterir ve bu gösterimler arasında uygun olan dönüşümleri yapar.	1	1	0	100
Basit cebirsel ifadeleri anlar ve farklı biçimlerde yazar.	1	1	0	100
Basit bir olayın olma olasılığını hesaplar.	1	1	0	100
Tam kare olmayan kareköklü bir sayının hangi iki doğal sayı arasında olduğunu belirler.	1	1	0	100
En fazla üç veri grubuna ait çizgi ve sütun grafiklerini yorumlar.	2	2	0	100
Üslü ifadelerle ilgili temel kuralları anlar, birbirine denk ifadeler oluşturur.	2	2	0	100
"Daha fazla", "eşit", "daha az" olasılıklı olayları ayırt eder, örnek verir.	1	1	0	100
Kareköklü ifadelerde toplama ve çıkarma işlemlerini yapar.	2	1	1	50
Çok büyük ve çok küçük sayıları bilimsel gösterimle ifade eder ve karşılaştırır.	1	1	0	100
Eşit şansa sahip olan olaylarda her bir çıkışın olasılık değerinin eşit olduğunu ve bu değerlerin 1/n olduğunu açıklar.	1	1	0	100
Sayıların ondalık gösterimlerini 10'un tam sayı kuvvetlerini kullanarak çözümler.	1	1	0	100
Sayısal (FEN)				
Fen				
KAZANIM BELİRTİLMEMİŞ	20	20	0	100

SONUÇ BELGESİ	Paraf 0147480803 8. Sınıf İnteraktif Deneme 3
İSTANBUL / BEYLİKDÜZÜ / DÜNYA ETÜT MERKEZİ	

Öğrenci	Numara	Sınıf
SELİN KUCUR	0	8-XX

Puan Türü	Puan	Genel Ortalama	Dereceler				
			Snf	Kurum	İlçe	İl	Genel
LGS	▲ 417,747	382,190	62	69	74	594	3014
Katılımlar:			105	116	151	1268	7342

Ders	Soru	Doğru	Yanlış	Net	Başarı %	Sınıf Ort.	Kurum Ort.	Genel Ort.
Türkçe	20	18	2	17,33	87	▲ 14,17	▲ 14,18	▲ 12,18
Tarih	10	9	1	8,67	87	▲ 7,19	▲ 7,24	▲ 6,23
Din K.ve A.B.	10	10	0	10,00	100	▲ 8,55	▲ 8,57	▲ 7,85
İngilizce	10	9	1	8,67	87	▼ 8,86	▼ 8,94	▲ 7,43
Matematik	20	8	4	6,67	33	▼ 13,93	▼ 13,93	▼ 11,12
Fen	20	19	1	18,67	93	▲ 15,39	▲ 15,49	▲ 12,27
Toplam:		90	73	9	70,00	▲ 68,10	▲ 68,34	▲ 57,07

Soru No	12345678901234567890
Sözel (TÜR)	CBDBABDdBACCACDdCDB
Cevap Anh.	A
Sözel (TAR)	CBAACBcADD
Cevap Anh.	A
Sözel (DİN)	BCACADDcBA
Cevap Anh.	A
Sözel (İNG)	BcBCDBDADC
Cevap Anh.	A
Sayısal (MAT)	AB a AcDD B b D bD
Cevap Anh.	A
Sayısal (FEN)	BBACDBCDAAACBcDCCDCBA
Cevap Anh.	A

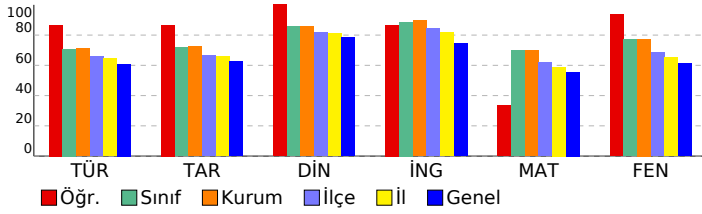

DERSLERE GÖRE ANALİZ

Sözel (TÜR)	S	D	Y	B%
Türkçe				
Bağlamdan yararlanarak bilmediği kelime ve kelime gruplarının anlamını tahmin eder.	2	2	0	100
Deyim, atasözü ve özdeyişlerin metne katkısını belirler.	1	1	0	100
Okudukları ile ilgili çıkarımlarda bulunur.	2	2	0	100
Metindeki iş ve işlem basamaklarını kavrar.	1	1	0	100
Metindeki anlatım biçimlerini belirler.	1	1	0	100
Metinden hareketle söz varlığını geliştirmeye yönelik çözümlere yapabilmek	1	0	1	0
Hikâye edici metin yazar.	1	1	0	100
Okuduklarında kullanılan düşünceyi geliştirme yollarını belirler.	1	1	0	100
Grafik, tablo ve çizelgeyle sunulan bilgileri yorumlar.	1	1	0	100
Metnin ana fikrini/ana duygusunu belirler.	2	2	0	100
Metindeki yardımcı fikirleri belirler.	1	1	0	100
Görsellerle ilgili sorulan cevaplar.	1	1	0	100
Cümlelerin öğelerini ayırt eder.	1	0	1	0
Filimsilerin cümledeki işlevlerini kavrar.	1	1	0	100
Yazdıklarını düzenler.	1	1	0	100
Noktalamaya işaretlerine dikkat ederek sesli ve sessiz okur.	1	1	0	100
KAZANIM BELİRTİLMEMİŞ	1	1	0	100

Sözel (TAR)	S	D	Y	B%
Tarih				
Mustafa Kemal'in askerlik hayatı ile ilgili olayları ve olguları onun kişilik özellikleri ile ilişkilendirir.	1	1	0	100
Birinci Dünya Savaşı'nda Osmanlı Devleti'nin durumu hakkında çıkarımlarda bulunur.	1	1	0	100
Misakımlı'nın kabulünü ve Büyük Millet Meclisinin açılışını vatanın bütünlüğü esası ile ""ulusal egemenlik"" ve ""ta	1	1	0	100
Kuvâ-yı Milliye'nin oluşum sürecini ve sonrasında meydana gelen gelişmeleri kavrar.	1	1	0	100
Millî Mücadele Dönemi'nde Doğu Cephesi ve Güney Cephesi'nde meydana gelen gelişmeleri kavrar.	2	2	0	100
Millî Mücadele'nin zor bir döneminde Maarif Kongresi yapan Atatürk'ün, millî ve çağdaş eğitime verdiği önemi kavrar	1	0	1	0
Büyük Millet Meclisine karşı ayaklanmalar ile ayaklanmaların bastırılması için alınan tedbirleri analiz eder.	1	1	0	100
Millî Mücadele Dönemi'nde Batı Cephesi'nde meydana gelen gelişmeleri kavrar.	1	1	0	100
KAZANIM BELİRTİLMEMİŞ	1	1	0	100

Sözel (DİN)	S	D	Y	B%
Din K.ve A.B.				
Ayet el-Kürsî'yi okur, anlamını söyler.	1	1	0	100
Zekât, infak ve sadakanın bireysel ve toplumsal önemini fark eder.	1	1	0	100
Hz. Şuayb'in (a.s.) hayatını ana hatlarıyla tanıtır.	1	1	0	100
Ma'n suresini okur, anlamını söyler.	1	1	0	100
Din, birey ve toplum arasındaki ilişkiyi yorumlar.	1	1	0	100
KAZANIM BELİRTİLMEMİŞ	5	5	0	100

Sözel (İNG)	S	D	Y	B%
İngilizce				
Students will be able to talk about comparisons, preferences and their reasons.	1	1	0	100
Students will be able to follow a phone conversation.	1	1	0	100
KAZANIM BELİRTİLMEMİŞ	8	7	1	88

Sayısal (MAT)	S	D	Y	B%
Matematik				
İki doğal sayının en büyük ortak bölenini (EBOB) ve en küçük ortak katını (EKOK) hesaplar, ilgili problemleri çözer.	2	0	0	0
Olasılık değerinin 0 ile 1 arasında (0 ve 1 dâhil) olduğunu anlar.	1	1	0	100
Verilen pozitif tam sayıların pozitif tam sayı çarpanlarını bulur, pozitif tam sayıların pozitif tam sayı çarpanlarını üslü	1	1	0	100
Kareköklü ifadelerde çarpma ve bölme işlemlerini yapar.	1	0	0	0
Ondalık ifadelerin kareköklerini belirler.	1	0	1	0
Verileri sütun, daire veya çizgi grafiği ile gösterir ve bu gösterimler arasında uygun olan dönüşümleri yapar.	1	0	0	0
Basit cebirsel ifadeleri anlar ve farklı biçimlerde yazar.	1	1	0	100
Basit bir olayın olma olasılığını hesaplar.	1	0	1	0
Tam kare olmayan kareköklü bir sayının hangi iki doğal sayı arasında olduğunu belirler.	1	1	0	100
En fazla üç veri grubuna ait çizgi ve sütun grafiklerini yorumlar.	2	1	0	50
Üslü ifadelerle ilgili temel kuralları anlar, birbirine denk ifadeler oluşturur.	2	0	1	0
"Daha fazla", "eşit", "daha az" olasılıklı olayları ayırt eder, örnek verir.	1	1	0	100
Kareköklü ifadelerde toplama ve çıkarma işlemlerini yapar.	2	0	0	0
Çok büyük ve çok küçük sayıları bilimsel gösterimle ifade eder ve karşılaştırır.	1	1	0	100
Eşit şansa sahip olan olaylarda her bir çıkışının olasılık değerinin eşit olduğunu ve bu değerinin 1/n olduğunu açıklar.	1	0	1	0
Sayıların ondalık gösterimlerini 10'un tam sayı kuvvetlerini kullanarak çözümler.	1	1	0	100

Sayısal (FEN)	S	D	Y	B%
Fen				
KAZANIM BELİRTİLMEMİŞ	20	19	1	95

SONUÇ BELGESİ	Paraf 0147480803 8. Sınıf İnteraktif Deneme 3
İSTANBUL / BEYLİKDÜZÜ / DÜNYA ETÜT MERKEZİ	DERSLERE GÖRE ANALİZ

Öğrenci	Numara	Sınıf
SENA KOLAK	0	8-XX

Puan Türü	Puan	Genel Ortalama	Dereceler				
			Snf	Kurum	İlçe	İl	Genel
LGS	▲ 488,347	382,190	6	6	6	40	180
Katılımlar:			105	116	151	1268	7342

Ders	Soru	Doğru	Yanlış	Net	Başarı %	Sınıf Ort.	Kurum Ort.	Genel Ort.
Türkçe	20	19	1	18,67	93	▲ 14,17	▲ 14,18	▲ 12,18
Tarih	10	10	0	10,00	100	▲ 7,19	▲ 7,24	▲ 6,23
Din K.ve A.B.	10	10	0	10,00	100	▲ 8,55	▲ 8,57	▲ 7,85
İngilizce	10	10	0	10,00	100	▲ 8,86	▲ 8,94	▲ 7,43
Matematik	20	19	1	18,67	93	▲ 13,93	▲ 13,93	▲ 11,12
Fen	20	20	0	20,00	100	▲ 15,39	▲ 15,49	▲ 12,27
Toplam:	90	88	2	87,33	97	▲ 68,10	▲ 68,34	▲ 57,07

Soru No	12345678901234567890
Sözel (TÜR)	CBDBADAGCDACCACDBDCB
Cevap Anh.	A
Sözel (TAR)	CBAACBDADD
Cevap Anh.	A
Sözel (DİN)	BCACADDCA
Cevap Anh.	A
Sözel (İNG)	BABCBDACD
Cevap Anh.	A
Sayısal (MAT)	DABcBBADDDCBCCDCADB
Cevap Anh.	A
Sayısal (FEN)	BBACBDCDAACBADCCDCBA
Cevap Anh.	A

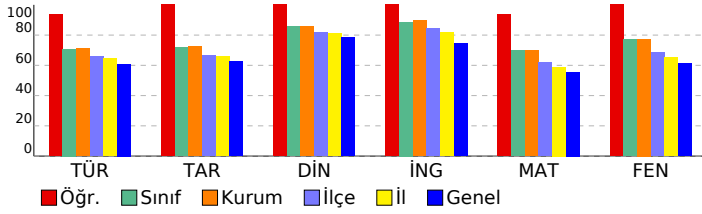

Sözel (TÜR)	S	D	Y	B%
Türkçe				
Bağlamdan yararlanarak bilmediği kelime ve kelime gruplarının anlamını tahmin eder.	2	2	0	100
Deyim, atasözü ve özdeyişlerin metne katkısını belirler.	1	1	0	100
Okudukları ile ilgili çıkarımlarda bulunur.	2	2	0	100
Metindeki iş ve işlem basamaklarını kavrar.	1	1	0	100
Metindeki anlatım biçimlerini belirler.	1	0	1	0
Metinden hareketle söz varlığını geliştirmeye yönelik çözümlere yapabilmek	1	1	0	100
Hikâye edici metin yazar.	1	1	0	100
Okuduklarında kullanılan düşünceyi geliştirme yollarını belirler.	1	1	0	100
Grafik, tablo ve çizelgeyle sunulan bilgileri yorumlar.	1	1	0	100
Metnin ana fikrini/ana duygusunu belirler.	2	2	0	100
Metindeki yardımcı fikirleri belirler.	1	1	0	100
Görsellerle ilgili sorulan cevaplar.	1	1	0	100
Cümlelerin öğelerini ayırt eder.	1	1	0	100
Filimsilerin cümledeki işlevlerini kavrar.	1	1	0	100
Yazdıklarını düzenler.	1	1	0	100
Noktalamaya işaretlerine dikkat ederek sesli ve sessiz okur.	1	1	0	100
KAZANIM BELİRTİLMEMİŞ	1	1	0	100

Sözel (TAR)	S	D	Y	B%
Tarih				
Mustafa Kemal'in askerlik hayatı ile ilgili olayları ve olguları onun kişilik özellikleri ile ilişkilendirir.	1	1	0	100
Birinci Dünya Savaşı'nda Osmanlı Devleti'nin durumu hakkında çıkarımlarda bulunur.	1	1	0	100
Misakımlı'nın kabulünü ve Büyük Millet Meclisinin açılışını vatanın bütünlüğü esası ile ""ulusal egemenlik"" ve ""ta	1	1	0	100
Kuvâ-yı Milliye'nin oluşum sürecini ve sonrasında meydana gelen gelişmeleri kavrar.	1	1	0	100
Millî Mücadele Dönemi'nde Doğu Cephesi ve Güney Cephesi'nde meydana gelen gelişmeleri kavrar.	2	2	0	100
Millî Mücadele'nin zor bir döneminde Maarif Kongresi yapan Atatürk'ün, millî ve çağdaş eğitime verdiği önemi kavrar	1	1	0	100
Büyük Millet Meclisine karşı ayaklanmalar ile ayaklanmaların bastırılması için alınan tedbirleri analiz eder.	1	1	0	100
Millî Mücadele Dönemi'nde Batı Cephesi'nde meydana gelen gelişmeleri kavrar.	1	1	0	100
KAZANIM BELİRTİLMEMİŞ	1	1	0	100

Sözel (DİN)	S	D	Y	B%
Din K.ve A.B.				
Ayet el-Kürsî'yi okur, anlamını söyler.	1	1	0	100
Zekât, infak ve sadakanın bireysel ve toplumsal önemini fark eder.	1	1	0	100
Hz. Şuayb'in (a.s.) hayatını ana hatlarıyla tanıtır.	1	1	0	100
Ma'n suresini okur, anlamını söyler.	1	1	0	100
Din, birey ve toplum arasındaki ilişkiyi yorumlar.	1	1	0	100
KAZANIM BELİRTİLMEMİŞ	5	5	0	100

Sözel (İNG)	S	D	Y	B%
İngilizce				
Students will be able to talk about comparisons, preferences and their reasons.	1	1	0	100
Students will be able to follow a phone conversation.	1	1	0	100
KAZANIM BELİRTİLMEMİŞ	8	8	0	100

Sayısal (MAT)	S	D	Y	B%
Matematik				
İki doğal sayının en büyük ortak bölenini (EBOB) ve en küçük ortak katını (EKOK) hesaplar, ilgili problemleri çözer.	2	2	0	100
Olasılık değerinin 0 ile 1 arasında (0 ve 1 dâhil) olduğunu anlar.	1	1	0	100
Verilen pozitif tam sayıların pozitif tam sayı çarpanlarını bulur, pozitif tam sayıların pozitif tam sayı çarpanlarını üslü	1	1	0	100
Kareköklü ifadelerde çarpma ve bölme işlemlerini yapar.	1	0	1	0
Ondalık ifadelerin kareköklerini belirler.	1	1	0	100
Verileri sütun, daire veya çizgi grafiği ile gösterir ve bu gösterimler arasında uygun olan dönüşümleri yapar.	1	1	0	100
Basit cebirsel ifadeleri anlar ve farklı biçimlerde yazar.	1	1	0	100
Basit bir olayın olma olasılığını hesaplar.	1	1	0	100
Tam kare olmayan kareköklü bir sayının hangi iki doğal sayı arasında olduğunu belirler.	1	1	0	100
En fazla üç veri grubuna ait çizgi ve sütun grafiklerini yorumlar.	2	2	0	100
Üslü ifadelerle ilgili temel kuralları anlar, birbirine denk ifadeler oluşturur.	2	2	0	100
"Daha fazla", "eşit", "daha az" olasılıklı olayları ayırt eder, örnek verir.	1	1	0	100
Kareköklü ifadelerde toplama ve çıkarma işlemlerini yapar.	2	2	0	100
Çok büyük ve çok küçük sayıları bilimsel gösterimle ifade eder ve karşılaştırır.	1	1	0	100
Eşit şansa sahip olan olaylarda her bir çıkışın olasılık değerinin eşit olduğunu ve bu değerlerin 1/n olduğunu açıklar.	1	1	0	100
Sayıların ondalık gösterimlerini 10'un tam sayı kuvvetlerini kullanarak çözümler.	1	1	0	100

Sayısal (FEN)	S	D	Y	B%
Fen				
KAZANIM BELİRTİLMEMİŞ	20	20	0	100

SONUÇ BELGESİ										Paraf 0147480803 8. Sınıf İnteraktif Deneme 3									
İSTANBUL / BEYLİKDÜZÜ / DÜNYA ETÜT MERKEZİ										DERSLERE GÖRE ANALİZ									
Öğrenci					Numara		Sınıf												
ŞEVAL BOZKUŞ					0		8-XX												
Puan Türü	Puan	Genel Ortalama	Dereceler																
			Snf	Kurum	İlçe	İl	Genel												
LGS	▲ 416,371	382,190	64	71	76	604	3061												
Katılımlar:			105	116	151	1268	7342												
Ders	Soru	Doğru	Yanlış	Net	Başarı %	Sınıf Ort.	Kurum Ort.	Genel Ort.											
Türkçe	20	18	2	17,33	87	▲ 14,17	▲ 14,18	▲ 12,18											
Tarih	10	9	1	8,67	87	▲ 7,19	▲ 7,24	▲ 6,23											
Din K.ve A.B.	10	8	1	7,67	77	▼ 8,55	▼ 8,57	▼ 7,85											
İngilizce	10	9	0	9,00	90	▲ 8,86	▲ 8,94	▲ 7,43											
Matematik	20	14	2	13,33	67	▼ 13,93	▼ 13,93	▲ 11,12											
Fen	20	13	5	11,33	57	▼ 15,39	▼ 15,49	▼ 12,27											
Toplam:		90	71	11	67,33	75	▼ 68,10	▼ 68,34	▲ 57,07										
Soru No	12345678901234567890																		
Sözel (TÜR)	CBaABDABCDACCbCDBDDB																		
Cevap Anh.	A																		
Sözel (TAR)	CBAACBDcDD																		
Cevap Anh.	A																		
Sözel (DİN)	BCcCAD CBA																		
Cevap Anh.	A																		
Sözel (İNG)	BABCD B ACD																		
Cevap Anh.	A																		
Sayısal (MAT)	AB BA bDD BaCCDCADB																		
Cevap Anh.	A																		
Sayısal (FEN)	BBAdbc dDAAC c CDDCBA																		
Cevap Anh.	A																		

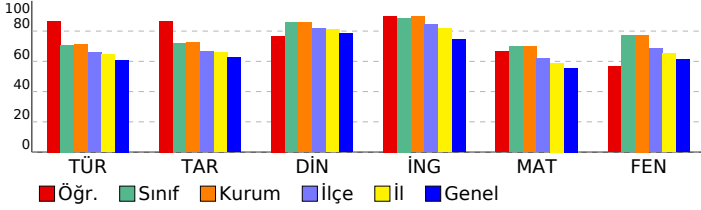

Sözel (TÜR)	S	D	Y	B%
Türkçe				
Bağlamdan yararlanarak bilmediği kelime ve kelime gruplarının anlamını tahmin eder.	2	1	1	50
Deyim, atasözü ve özdeyişlerin metne katkısını belirler.	1	1	0	100
Okudukları ile ilgili çıkarımlarda bulunur.	2	2	0	100
Metindeki iş ve işlem basamaklarını kavrar.	1	1	0	100
Metindeki anlatım biçimlerini belirler.	1	1	0	100
Metinden hareketle söz varlığını geliştirmeye yönelik çözümlere yapabileceğini gösterir.	1	1	0	100
Hikâye edici metin yazar.	1	1	0	100
Okuduklarında kullanılan düşünceyi geliştirme yollarını belirler.	1	1	0	100
Grafik, tablo ve çizelgeyle sunulan bilgileri yorumlar.	1	1	0	100
Metnin ana fikrini/ana duygusunu belirler.	2	1	1	50
Metindeki yardımcı fikirleri belirler.	1	1	0	100
Görsellerle ilgili sorulan cevaplar.	1	1	0	100
Cümlelerin öğelerini ayırt eder.	1	1	0	100
Filimsilerin cümledeki işlevlerini kavrar.	1	1	0	100
Yazdıklarını düzenler.	1	1	0	100
Noktalamaya işaretlerine dikkat ederek sesli ve sessiz okur.	1	1	0	100
KAZANIM BELİRTİLMEMİŞ	1	1	0	100
Sözel (TAR)				
Tarih				
Mustafa Kemal'in askerlik hayatı ile ilgili olayları ve olguları onun kişilik özellikleri ile ilişkilendirir.	1	1	0	100
Birinci Dünya Savaşı'nda Osmanlı Devleti'nin durumu hakkında çıkarımlarda bulunur.	1	1	0	100
Misakımillî'nin kabulünü ve Büyük Millet Meclisinin açılışını vatanın bütünlüğü esası ile "ulusal egemenlik" ve "tarihi haklarımızın korunması" bağlamında değerlendirir.	1	1	0	100
Kuvâ-yı Milliye'nin oluşum sürecini ve sonrasında meydana gelen gelişmeleri kavrar.	1	1	0	100
Millî Mücadele Dönemi'nde Doğu Cephesi ve Güney Cephesi'nde meydana gelen gelişmeleri kavrar.	2	2	0	100
Millî Mücadele'nin zor bir döneminde Maarif Kongresi yapan Atatürk'ün, millî ve çağdaş eğitime verdiği önemi kavrar.	1	1	0	100
Büyük Millet Meclisine karşı ayaklanmalar ile ayaklanmaların bastırılması için alınan tedbirleri analiz eder.	1	0	1	0
Millî Mücadele Dönemi'nde Batı Cephesi'nde meydana gelen gelişmeleri kavrar.	1	1	0	100
KAZANIM BELİRTİLMEMİŞ	1	1	0	100
Sözel (DİN)				
Din K.ve A.B.				
Ayet el-Kürsî'yi okur, anlamını söyler.	1	1	0	100
Zekât, infak ve sadakanın bireysel ve toplumsal önemini fark eder.	1	0	1	0
Hz. Şuayb'in (a.s.) hayatını ana hatlarıyla tanıtır.	1	1	0	100
Ma'n suresini okur, anlamını söyler.	1	1	0	100
Din, birey ve toplum arasındaki ilişkiyi yorumlar.	1	1	0	100
KAZANIM BELİRTİLMEMİŞ	5	4	0	80
Sözel (İNG)				
İngilizce				
Students will be able to talk about comparisons, preferences and their reasons.	1	1	0	100
Students will be able to follow a phone conversation.	1	1	0	100
KAZANIM BELİRTİLMEMİŞ	8	7	0	88
Sayısal (MAT)				
Matematik				
İki doğal sayının en büyük ortak bölenini (EBOB) ve en küçük ortak katını (EKOK) hesaplar, ilgili problemleri çözer.	2	1	0	50
Olasılık değerinin 0 ile 1 arasında (0 ve 1 dâhil) olduğunu anlar.	1	1	0	100
Verilen pozitif tam sayıların pozitif tam sayı çarpanlarını bulur, pozitif tam sayıların pozitif tam sayı çarpanlarını üslü ifadeyle gösterir.	1	1	0	100
Kareköklü ifadelerde çarpma ve bölme işlemlerini yapar.	1	0	0	0
Ondalık ifadelerin kareköklerini belirler.	1	0	0	0
Verilen sütun, daire veya çizgi grafiği ile gösterir ve bu gösterimler arasında uygun olan dönüşümleri yapar.	1	1	0	100
Basit cebirsel ifadeleri anlar ve farklı biçimlerde yazar.	1	1	0	100
Basit bir olayın olma olasılığını hesaplar.	1	0	1	0
Tam kare olmayan kareköklü bir sayının hangi iki doğal sayı arasında olduğunu belirler.	1	1	0	100
En fazla üç veri grubuna ait çizgi ve sütun grafiklerini yorumlar.	2	2	0	100
Üslü ifadelerle ilgili temel kuralları anlar, birbirine denk ifadeler oluşturur.	2	1	0	50
"Daha fazla", "eşit", "daha az" olasılıklı olayları ayırt eder, örnek verir.	1	1	0	100
Kareköklü ifadelerde toplama ve çıkarma işlemlerini yapar.	2	1	1	50
Çok büyük ve çok küçük sayıları bilimsel gösterimle ifade eder ve karşılaştırır.	1	1	0	100
Eşit şansa sahip olan olaylarda her bir çıkışın olasılık değerinin eşit olduğunu ve bu değerlerin 1/n olduğunu açıklar.	1	1	0	100
Sayıların ondalık gösterimlerini 10'un tam sayı kuvvetlerini kullanarak çözümler.	1	1	0	100
Sayısal (FEN)				
Fen				
KAZANIM BELİRTİLMEMİŞ	20	13	5	65

SONUÇ BELGESİ										Paraf 0147480803 8. Sınıf İnteraktif Deneme 3										
İSTANBUL / BEYLİKDÜZÜ / DÜNYA ETÜT MERKEZİ										DERSLERE GÖRE ANALİZ										
Öğrenci					Numara		Sınıf													
SİMGE ULAŞ					0		8-XX													
Puan Türü	Puan	Genel Ortalama	Dereceler																	
			Snf	Kurum	İlçe	İl	Genel													
LGS	▼ 303,370	382,190	103	114	134	1080	5996													
Katılımlar:			105	116	151	1268	7342													
Ders	Soru	Doğru	Yanlış	Net	Başarı %	Sınıf Ort.	Kurum Ort.	Genel Ort.												
Türkçe	20	8	6	6,00	30	▼14,17	▼14,18	▼12,18												
Tarih	10	2	3	1,00	10	▼7,19	▼7,24	▼6,23												
Din K.ve A.B.	10	8	0	8,00	80	▼8,55	▼8,57	▲7,85												
İngilizce	10	9	0	9,00	90	▲8,86	▲8,94	▲7,43												
Matematik	20	3	3	2,00	10	▼13,93	▼13,93	▼11,12												
Fen	20	12	3	11,00	55	▼15,39	▼15,49	▼12,27												
Toplam:		90	42	15	37,00	41	▼68,10	▼68,34	▼57,07											
Soru No	12345678901234567890																			
Sözel (TÜR)	CdCDBDdDAbd b A d																			
Cevap Anh.	B	CBCDBDBDACBDACCABCD																		
Sözel (TAR)	cDcCa																			
Cevap Anh.	B	AACBADDCCBD																		
Sözel (DİN)	ACA CBA DC																			
Cevap Anh.	B	ACABCBADDC																		
Sözel (İNG)	ABCBDACDB																			
Cevap Anh.	B	ABCBDACDBD																		
Sayısal (MAT)	BBa C a b																			
Cevap Anh.	B	BBDCCADBDABABBADDDC																		
Sayısal (FEN)	BAaC bDCd B DAA DAB																			
Cevap Anh.	B	BABCBDCCDBCDAAACDAB																		

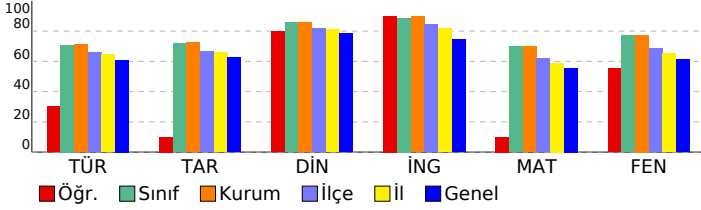

Sözel (TÜR)	S	D	Y	B%
Türkçe				
Bağlamdan yararlanarak bilmediği kelime ve kelime gruplarının anlamını tahmin eder.	2	0	1	0
Deyim, atasözü ve özdeyişlerin metne katkısını belirler.	1	0	1	0
Okudukları ile ilgili çıkarımlarda bulunur.	2	1	1	50
Metindeki iş ve işlem basamaklarını kavrar.	1	1	0	100
Metindeki anlatım biçimlerini belirler.	1	0	0	0
Metinden hareketle söz varlığını geliştirmeye yönelik çözümlere yapabile	1	0	1	0
Hikâye edici metin yazar.	1	0	0	0
Okuduklarında kullanılan düşünceyi geliştirme yollarını belirler.	1	0	0	0
Grafik, tablo ve çizelgeyle sunulan bilgileri yorumlar.	1	0	0	0
Metnin ana fikrini/ana duygusunu belirler.	2	1	0	50
Metindeki yardımcı fikirleri belirler.	1	1	0	100
Görsellerle ilgili sorulan cevaplar.	1	1	0	100
Cümlelerin öğelerini ayırt eder.	1	0	1	0
Filimsilerin cümledeki işlevlerini kavrar.	1	1	0	100
Yazdıklarını düzenler.	1	1	0	100
Noktalamaya işaretlerine dikkat ederek sesli ve sessiz okur.	1	1	0	100
KAZANIM BELİRTİLMEMİŞ	1	0	1	0
Sözel (TAR)				
Tarih				
Mustafa Kemal'in askerlik hayatı ile ilgili olayları ve olguları onun kişilik özellikleri ile ilişkilendirir.	1	0	0	0
Birinci Dünya Savaşı'nda Osmanlı Devleti'nin durumu hakkında çıkarımlarda bulunur.	1	0	0	0
Misakımlı'nın kabulünü ve Büyük Millet Meclisinin açılışını vatanın bütünlüğü esası ile ""ulusal egemenlik"" ve ""ta	1	0	0	0
Kuvâ-yı Milliye'nin oluşum sürecini ve sonrasında meydana gelen gelişmeleri kavrar.	1	1	0	100
Millî Mücadele Dönemi'nde Doğu Cephesi ve Güney Cephesi'nde meydana gelen gelişmeleri kavrar.	2	1	1	50
Millî Mücadele'nin zor bir döneminde Maarif Kongresi yapan Atatürk'ün, millî ve çağdaş eğitime verdiği önemi kavrar	1	0	0	0
Büyük Millet Meclisine karşı ayaklanmalar ile ayaklanmaların bastırılması için alınan tedbirleri analiz eder.	1	0	1	0
Millî Mücadele Dönemi'nde Batı Cephesi'nde meydana gelen gelişmeleri kavrar.	1	0	1	0
KAZANIM BELİRTİLMEMİŞ	1	0	0	0
Sözel (DİN)				
Din K.ve A.B.				
Ayet el-Kürsî'yi okur, anlamını söyler.	1	0	0	0
Zekât, infak ve sadakanın bireysel ve toplumsal önemini fark eder.	1	0	0	100
Hz. Şuayb'in (a.s.) hayatını ana hatlarıyla tanıtır.	1	1	0	100
Ma'n suresini okur, anlamını söyler.	1	1	0	100
Din, birey ve toplum arasındaki ilişkiyi yorumlar.	1	0	0	0
KAZANIM BELİRTİLMEMİŞ	5	5	0	100
Sözel (İNG)				
İngilizce				
Students will be able to talk about comparisons, preferences and their reasons.	1	1	0	100
Students will be able to follow a phone conversation.	1	1	0	100
KAZANIM BELİRTİLMEMİŞ	8	7	0	88
Sayısal (MAT)				
Matematik				
İki doğal sayının en büyük ortak bölenini (EBOB) ve en küçük ortak katını (EKOK) hesaplar, ilgili problemleri çözer.	2	0	0	0
Olasılık değerinin 0 ile 1 arasında (0 ve 1 dâhil) olduğunu anlar.	1	0	0	0
Verilen pozitif tam sayıların pozitif tam sayı çarpanlarını bulur, pozitif tam sayıların pozitif tam sayı çarpanlarını üslü	1	0	0	0
Kareköklü ifadelerde çarpma ve bölme işlemlerini yapar.	1	0	0	0
Ondalık ifadelerin kareköklerini belirler.	1	0	0	0
Verileri sütun, daire veya çizgi grafiği ile gösterir ve bu gösterimler arasında uygun olan dönüşümleri yapar.	1	0	0	0
Basit cebirsel ifadeleri anlar ve farklı biçimlerde yazar.	1	0	1	0
Basit bir olayın olma olasılığını hesaplar.	1	0	0	0
Tam kare olmayan kareköklü bir sayının hangi iki doğal sayı arasında olduğunu belirler.	1	0	0	0
En fazla üç veri grubuna ait çizgi ve sütun grafiklerini yorumlar.	2	0	0	0
Üslü ifadelerle ilgili temel kuralları anlar, birbirine denk ifadeler oluşturur.	2	1	0	50
"Daha fazla", "eşit", "daha az" olasılıklı olayları ayırt eder, örnek verir.	1	1	0	100
Kareköklü ifadelerde toplama ve çıkarma işlemlerini yapar.	2	1	0	50
Çok büyük ve çok küçük sayıları bilimsel gösterimle ifade eder ve karşılaştırır.	1	0	1	0
Eşit şansa sahip olan olaylarda her bir çıkışının olasılık değerinin eşit olduğunu ve bu değerinin 1/n olduğunu açıklar.	1	0	0	0
Sayıların ondalık gösterimlerini 10'un tam sayı kuvvetlerini kullanarak çözümler.	1	0	1	0
Sayısal (FEN)				
Fen				
KAZANIM BELİRTİLMEMİŞ	20	12	3	60

SONUÇ BELGESİ										Paraf 0147480803 8. Sınıf İnteraktif Deneme 3									
İSTANBUL / BEYLİKDÜZÜ / DÜNYA ETÜT MERKEZİ										DERSLERE GÖRE ANALİZ									
Öğrenci					Numara		Sınıf												
TUANA ACET					0		8-XX												
Puan Türü	Puan	Genel Ortalama	Dereceler					Genel											
			Snf	Kurum	İlçe	İl	Genel												
LGS	▼ 364,969	382,190	92	102	117	872	4632	Katılımlar: 105 116 151 1268 7342											
Ders	Soru	Doğru	Yanlış	Net	Başarı %	Sınıf Ort.	Kurum Ort.	Genel Ort.											
Türkçe	20	18	2	17,33	87	▲14,17	▲14,18	▲12,18											
Tarih	10	10	0	10,00	100	▲7,19	▲7,24	▲6,23											
Din K.ve A.B.	10	10	0	10,00	100	▲8,55	▲8,57	▲7,85											
İngilizce	10	9	1	8,67	87	▼8,86	▼8,94	▲7,43											
Matematik	20	3	2	2,33	12	▼13,93	▼13,93	▼11,12											
Fen	20	11	4	9,67	48	▼15,39	▼15,49	▼12,27											
Toplam:		90	61	9	58,00	64	▼68,10	▼68,34	▲57,07										
Soru No	12345678901234567890																		
Sözel (TÜR)	CBDABDABdDACCACDaCDB																		
Cevap Anh.	A CBDABDABCDACCACDBCDB																		
Sözel (TAR)	CBAACBDADD																		
Cevap Anh.	A CBAACBDADD																		
Sözel (DİN)	BCACADDcBA																		
Cevap Anh.	A BCACADDcBA																		
Sözel (İNG)	BABCDDBbACD																		
Cevap Anh.	A BABCDDBDACD																		
Sayısal (MAT)	b B b D D																		
Cevap Anh.	A DABABBADDCCBCCDCADB																		
Sayısal (FEN)	BaD BCD ACdd CDD BA																		
Cevap Anh.	A BBACDBCDAAACBADCCDCBA																		

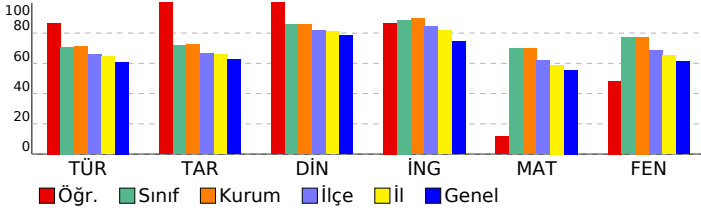

Sözel (TÜR)	S	D	Y	B%
Türkçe				
Bağlamdan yararlanarak bilmediği kelime ve kelime gruplarının anlamını tahmin eder.	2	2	0	100
Deyim, atasözü ve özdeyişlerin metne katkısını belirler.	1	1	0	100
Okudukları ile ilgili çıkarımlarda bulunur.	2	2	0	100
Metindeki iş ve işlem basamaklarını kavrar.	1	1	0	100
Metindeki anlatım biçimlerini belirler.	1	1	0	100
Metinden hareketle söz varlığını geliştirmeye yönelik çözümlere yapabile	1	0	1	0
Hikâye edici metin yazar.	1	1	0	100
Okuduklarında kullanılan düşünceyi geliştirme yollarını belirler.	1	1	0	100
Grafik, tablo ve çizelgeyle sunulan bilgileri yorumlar.	1	1	0	100
Metnin ana fikrini/ana duygusunu belirler.	2	2	0	100
Metindeki yardımcı fikirleri belirler.	1	1	0	100
Görsellerle ilgili sorulan cevaplar.	1	1	0	100
Cümlelerin öğelerini ayırt eder.	1	0	1	0
Filimsilerin cümledeki işlevlerini kavrar.	1	1	0	100
Yazdıklarını düzenler.	1	1	0	100
Noktalamaya işaretlerine dikkat ederek sesli ve sessiz okur.	1	1	0	100
KAZANIM BELİRTİLMEMİŞ	1	1	0	100
Sözel (TAR)				
Tarih				
Mustafa Kemal'in askerlik hayatı ile ilgili olayları ve olguları onun kişilik özellikleri ile ilişkilendirir.	1	1	0	100
Birinci Dünya Savaşı'nda Osmanlı Devleti'nin durumu hakkında çıkarımlarda bulunur.	1	1	0	100
Misakımlı'nın kabulünü ve Büyük Millet Meclisinin açılışını vatanın bütünlüğü esası ile ""ulusal egemenlik"" ve ""ta	1	1	0	100
Kuvâ-yı Milliye'nin oluşum sürecini ve sonrasında meydana gelen gelişmeleri kavrar.	1	1	0	100
Millî Mücadele Dönemi'nde Doğu Cephesi ve Güney Cephesi'nde meydana gelen gelişmeleri kavrar.	2	2	0	100
Millî Mücadele'nin zor bir döneminde Maarif Kongresi yapan Atatürk'ün, millî ve çağdaş eğitime verdiği önemi kavrar	1	1	0	100
Büyük Millet Meclisine karşı ayaklanmalar ile ayaklanmaların bastırılması için alınan tedbirleri analiz eder.	1	1	0	100
Millî Mücadele Dönemi'nde Batı Cephesi'nde meydana gelen gelişmeleri kavrar.	1	1	0	100
KAZANIM BELİRTİLMEMİŞ	1	1	0	100
Sözel (DİN)				
Din K.ve A.B.				
Ayet el-Kürsî'yi okur, anlamını söyler.	1	1	0	100
Zekât, infak ve sadakanın bireysel ve toplumsal önemini fark eder.	1	1	0	100
Hz. Şuayb'in (a.s.) hayatını ana hatlarıyla tanıtır.	1	1	0	100
Ma'n suresini okur, anlamını söyler.	1	1	0	100
Din, birey ve toplum arasındaki ilişkiyi yorumlar.	1	1	0	100
KAZANIM BELİRTİLMEMİŞ	5	5	0	100
Sözel (İNG)				
İngilizce				
Students will be able to talk about comparisons, preferences and their reasons.	1	1	0	100
Students will be able to follow a phone conversation.	1	1	0	100
KAZANIM BELİRTİLMEMİŞ	8	7	1	88
Sayısal (MAT)				
Matematik				
İki doğal sayının en büyük ortak bölenini (EBOB) ve en küçük ortak katını (EKOK) hesaplar, ilgili problemleri çözer.	2	0	0	0
Olasılık değerinin 0 ile 1 arasında (0 ve 1 dâhil) olduğunu anlar.	1	0	0	0
Verilen pozitif tam sayıların pozitif tam sayı çarpanlarını bulur, pozitif tam sayıların pozitif tam sayı çarpanlarını üslü	1	0	0	0
Kareköklü ifadelerde çarpma ve bölme işlemlerini yapar.	1	0	0	0
Ondalık ifadelerin kareköklerini belirler.	1	0	0	0
Verileri sütun, daire veya çizgi grafiği ile gösterir ve bu gösterimler arasında uygun olan dönüşümleri yapar.	1	0	0	0
Basit cebirsel ifadeleri anlar ve farklı biçimlerde yazar.	1	0	0	0
Basit bir olayın olma olasılığını hesaplar.	1	0	1	0
Tam kare olmayan kareköklü bir sayının hangi iki doğal sayı arasında olduğunu belirler.	1	0	0	0
En fazla üç veri grubuna ait çizgi ve sütun grafiklerini yorumlar.	2	0	0	0
Üslü ifadelerle ilgili temel kuralları anlar, birbirine denk ifadeler oluşturur.	2	0	1	0
"Daha fazla", "eşit", "daha az" olasılıklı olayları ayırt eder, örnek verir.	1	1	0	100
Kareköklü ifadelerde toplama ve çıkarma işlemlerini yapar.	2	0	0	0
Çok büyük ve çok küçük sayıları bilimsel gösterimle ifade eder ve karşılaştırır.	1	1	0	100
Eşit şansa sahip olan olaylarda her bir çıkışının olasılık değerinin eşit olduğunu ve bu değerini 1/n olduğunu açıklar.	1	0	0	0
Sayıların ondalık gösterimlerini 10'un tam sayı kuvvetlerini kullanarak çözümler.	1	1	0	100
Sayısal (FEN)				
Fen				
KAZANIM BELİRTİLMEMİŞ	20	11	4	55

SONUÇ BELGESİ	Paraf 0147480803 8. Sınıf İnteraktif Deneme 3
İSTANBUL / BEYLİKDÜZÜ / DÜNYA ETÜT MERKEZİ	DERSLERE GÖRE ANALİZ

Öğrenci	Numara	Sınıf
VENUS FİROUZİ	0	8-XX

Puan Türü	Puan	Genel Ortalama	Dereceler				
			Snf	Kurum	İlçe	İl	Genel
LGS	▲ 470,456	382,190	20	21	22	179	827
Katılımlar:			105	116	151	1268	7342

Ders	Soru	Doğru	Yanlış	Net	Başarı %	Sınıf Ort.	Kurum Ort.	Genel Ort.
Türkçe	20	18	2	17,33	87	▲ 14,17	▲ 14,18	▲ 12,18
Tarih	10	10	0	10,00	100	▲ 7,19	▲ 7,24	▲ 6,23
Din K.ve A.B.	10	10	0	10,00	100	▲ 8,55	▲ 8,57	▲ 7,85
İngilizce	10	9	1	8,67	87	▼ 8,86	▼ 8,94	▲ 7,43
Matematik	20	19	1	18,67	93	▲ 13,93	▲ 13,93	▲ 11,12
Fen	20	18	2	17,33	87	▲ 15,39	▲ 15,49	▲ 12,27
Toplam:		90	84	6	82,00	▲ 68,10	▲ 68,34	▲ 57,07

Soru No	12345678901234567890
Sözel (TÜR)	CBaABDABdDACCACDBDDB
Cevap Anh.	A
Sözel (TAR)	CBAACBDADD
Cevap Anh.	A
Sözel (DİN)	BCACADDCA
Cevap Anh.	A
Sözel (İNG)	BABCBDABd
Cevap Anh.	A
Sayısal (MAT)	DABABBADDDBaCCDCADB
Cevap Anh.	A
Sayısal (FEN)	BBAaDBCDAAACBADCDaCBA
Cevap Anh.	A

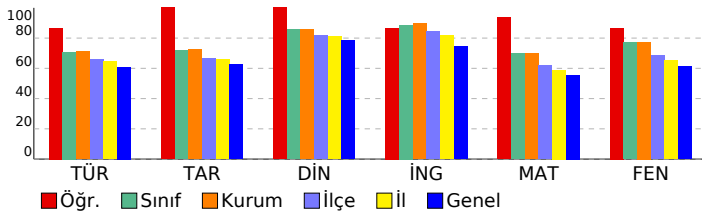

Sözel (TÜR)	S	D	Y	B%
Türkçe				
Bağlamdan yararlanarak bilmediği kelime ve kelime gruplarının anlamını tahmin eder.	2	1	1	50
Deyim, atasözü ve özdeyişlerin metne katkısını belirler.	1	1	0	100
Okudukları ile ilgili çıkarımlarda bulunur.	2	2	0	100
Metindeki iş ve işlem basamaklarını kavrar.	1	1	0	100
Metindeki anlatım biçimlerini belirler.	1	1	0	100
Metinden hareketle söz varlığını geliştirmeye yönelik çözümlere yapabilmek	1	0	1	0
Hikâye edici metin yazar.	1	1	0	100
Okuduklarında kullanılan düşünceyi geliştirme yollarını belirler.	1	1	0	100
Grafik, tablo ve çizelgeyle sunulan bilgileri yorumlar.	1	1	0	100
Metnin ana fikrini/ana duygusunu belirler.	2	2	0	100
Metindeki yardımcı fikirleri belirler.	1	1	0	100
Görsellerle ilgili sorulan cevaplar.	1	1	0	100
Cümlelerin öğelerini ayırt eder.	1	1	0	100
Filimsilerin cümledeki işlevlerini kavrar.	1	1	0	100
Yazdıklarını düzenler.	1	1	0	100
Noktalamaya işaretlerine dikkat ederek sesli ve sessiz okur.	1	1	0	100
KAZANIM BELİRTİLMEMİŞ	1	1	0	100

Sözel (TAR)	S	D	Y	B%
Tarih				
Mustafa Kemal'in askerlik hayatı ile ilgili olayları ve olguları onun kişilik özellikleri ile ilişkilendirir.	1	1	0	100
Birinci Dünya Savaşı'nda Osmanlı Devleti'nin durumu hakkında çıkarımlarda bulunur.	1	1	0	100
Misakımlı'nın kabulünü ve Büyük Millet Meclisinin açılışını vatanın bütünlüğü esası ile ""ulusal egemenlik"" ve ""ta	1	1	0	100
Kuvâ-yı Milliye'nin oluşum sürecini ve sonrasında meydana gelen gelişmeleri kavrar.	1	1	0	100
Millî Mücadele Dönemi'nde Doğu Cephesi ve Güney Cephesi'nde meydana gelen gelişmeleri kavrar.	2	2	0	100
Millî Mücadele'nin zor bir döneminde Maarif Kongresi yapan Atatürk'ün, millî ve çağdaş eğitime verdiği önemi kavrar	1	1	0	100
Büyük Millet Meclisine karşı ayaklanmalar ile ayaklanmaların bastırılması için alınan tedbirleri analiz eder.	1	1	0	100
Millî Mücadele Dönemi'nde Batı Cephesi'nde meydana gelen gelişmeleri kavrar.	1	1	0	100
KAZANIM BELİRTİLMEMİŞ	1	1	0	100

Sözel (DİN)	S	D	Y	B%
Din K.ve A.B.				
Ayet el-Kürsî'yi okur, anlamını söyler.	1	1	0	100
Zekât, infak ve sadakanın bireysel ve toplumsal önemini fark eder.	1	1	0	100
Hz. Şuayb'in (a.s.) hayatını ana hatlarıyla tanıtır.	1	1	0	100
Ma'n suresini okur, anlamını söyler.	1	1	0	100
Din, birey ve toplum arasındaki ilişkiyi yorumlar.	1	1	0	100
KAZANIM BELİRTİLMEMİŞ	5	5	0	100

Sözel (İNG)	S	D	Y	B%
İngilizce				
Students will be able to talk about comparisons, preferences and their reasons.	1	1	0	100
Students will be able to follow a phone conversation.	1	1	0	100
KAZANIM BELİRTİLMEMİŞ	8	7	1	88

Sayısal (MAT)	S	D	Y	B%
Matematik				
İki doğal sayının en büyük ortak bölenini (EBOB) ve en küçük ortak katını (EKOK) hesaplar, ilgili problemleri çözer.	2	2	0	100
Olasılık değerinin 0 ile 1 arasında (0 ve 1 dâhil) olduğunu anlar.	1	1	0	100
Verilen pozitif tam sayıların pozitif tam sayı çarpanlarını bulur, pozitif tam sayıların pozitif tam sayı çarpanlarını üslü	1	1	0	100
Kareköklü ifadelerde çarpma ve bölme işlemlerini yapar.	1	1	0	100
Ondalık ifadelerin kareköklerini belirler.	1	1	0	100
Verileri sütun, daire veya çizgi grafiği ile gösterir ve bu gösterimler arasında uygun olan dönüşümleri yapar.	1	1	0	100
Basit cebirsel ifadeleri anlar ve farklı biçimlerde yazar.	1	1	0	100
Basit bir olayın olma olasılığını hesaplar.	1	1	0	100
Tam kare olmayan kareköklü bir sayının hangi iki doğal sayı arasında olduğunu belirler.	1	1	0	100
En fazla üç veri grubuna ait çizgi ve sütun grafiklerini yorumlar.	2	2	0	100
Üslü ifadelerle ilgili temel kuralları anlar, birbirine denk ifadeler oluşturur.	2	2	0	100
"Daha fazla", "eşit", "daha az" olasılıklı olayları ayırt eder, örnek verir.	1	1	0	100
Kareköklü ifadelerde toplama ve çıkarma işlemlerini yapar.	2	1	1	50
Çok büyük ve çok küçük sayıları bilimsel gösterimle ifade eder ve karşılaştırır.	1	1	0	100
Eşit şansa sahip olan olaylarda her bir çıkışının olasılık değerinin eşit olduğunu ve bu değerinin 1/n olduğunu açıklar.	1	1	0	100
Sayıların ondalık gösterimlerini 10'un tam sayı kuvvetlerini kullanarak çözümler.	1	1	0	100

Sayısal (FEN)	S	D	Y	B%
Fen				
KAZANIM BELİRTİLMEMİŞ	20	18	2	90

SONUÇ BELGESİ	Paraf 0147480803 8. Sınıf İnteraktif Deneme 3
İSTANBUL / BEYLİKDÜZÜ / DÜNYA ETÜT MERKEZİ	DERSLERE GÖRE ANALİZ

Öğrenci	Numara	Sınıf
YAĞMUR AÇOLU	0	8-XX

Puan Türü	Puan	Genel Ortalama	Dereceler				
			Snf	Kurum	İlçe	İl	Genel
LGS	▲ 432,517	382,190	52	58	61	498	2462
Katılımlar:			105	116	151	1268	7342

Ders	Soru	Doğru	Yanlış	Net	Başarı %	Sınıf Ort.	Kurum Ort.	Genel Ort.	
Türkçe	20	16	4	14,67	73	▲ 14,17	▲ 14,18	▲ 12,18	
Tarih	10	7	3	6,00	60	▼ 7,19	▼ 7,24	▼ 6,23	
Din K.ve A.B.	10	8	0	8,00	80	▼ 8,55	▼ 8,57	▲ 7,85	
İngilizce	10	9	1	8,67	87	▼ 8,86	▼ 8,94	▲ 7,43	
Matematik	20	15	3	14,00	70	▲ 13,93	▲ 13,93	▲ 11,12	
Fen	20	19	1	18,67	93	▲ 15,39	▲ 15,49	▲ 12,27	
Toplam:		90	74	12	70,00	78	▲ 68,10	▲ 68,34	▲ 57,07

Soru No	12345678901234567890
Sözel (TÜR)	CBDBADBDACCACDDdaB
Cevap Anh.	A CBDBADBDACCACDDBDB
Sözel (TAR)	dBAcBcADD
Cevap Anh.	A CBAACBDADD
Sözel (DİN)	BCAC D CBA
Cevap Anh.	A BCACADD CBA
Sözel (İNG)	BAaCDBDADC
Cevap Anh.	A BABCBDBADC
Sayısal (MAT)	a BABBADDc BBCCDCAaB
Cevap Anh.	A DABABBADDCCBCCDCADB
Sayısal (FEN)	BBdCDBCDAAACBADCCDCBA
Cevap Anh.	A BBACDBCDAAACBADCCDCBA

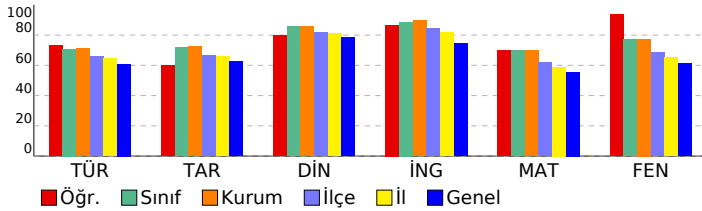

Sözel (TÜR)	S	D	Y	B%
Türkçe				
Bağlamdan yararlanarak bilmediği kelime ve kelime gruplarının anlamını tahmin eder.	2	2	0	100
Deyim, atasözü ve özdeyişlerin metne katkısını belirler.	1	1	0	100
Okudukları ile ilgili çıkarımlarda bulunur.	2	2	0	100
Metindeki iş ve işlem basamaklarını kavrar.	1	1	0	100
Metindeki anlatım biçimlerini belirler.	1	1	0	100
Metinden hareketle söz varlığını geliştirmeye yönelik çözümlere yapabilmek	1	0	1	0
Hikâye edici metin yazar.	1	1	0	100
Okuduklarında kullanılan düşünceyi geliştirme yollarını belirler.	1	1	0	100
Grafik, tablo ve çizelgeyle sunulan bilgileri yorumlar.	1	1	0	100
Metnin ana fikrini/ana duygusunu belirler.	2	2	0	100
Metindeki yardımcı fikirleri belirler.	1	1	0	100
Görsellerle ilgili sorulan cevaplar.	1	1	0	100
Cümlelerin öğelerini ayırt eder.	1	0	1	0
Filimsilerin cümledeki işlevlerini kavrar.	1	0	1	0
Yazdıklarını düzenler.	1	0	1	0
Noktalamaya işaretlerine dikkat ederek sesli ve sessiz okur.	1	1	0	100
KAZANIM BELİRTİLMEMİŞ	1	1	0	100

Sözel (TAR)	S	D	Y	B%
Tarih				
Mustafa Kemal'in askerlik hayatı ile ilgili olayları ve olguları onun kişilik özellikleri ile ilişkilendirir.	1	0	1	0
Birinci Dünya Savaşı'nda Osmanlı Devleti'nin durumu hakkında çıkarımlarda bulunur.	1	1	0	100
Misakımlı'nın kabulünü ve Büyük Millet Meclisinin açılışını vatanın bütünlüğü esası ile ""ulusal egemenlik"" ve ""ta	1	0	1	0
Kuvâ-yı Milliye'nin oluşum sürecini ve sonrasında meydana gelen gelişmeleri kavrar.	2	1	0	100
Millî Mücadele Dönemi'nde Doğu Cephesi ve Güney Cephesi'nde meydana gelen gelişmeleri kavrar.	1	2	0	100
Millî Mücadele'nin zor bir döneminde Maarif Kongresi yapan Atatürk'ün, millî ve çağdaş eğitime verdiği önemi kavrar	1	0	1	0
Büyük Millet Meclisine karşı ayaklanmalar ile ayaklanmaların bastırılması için alınan tedbirleri analiz eder.	1	1	0	100
Millî Mücadele Dönemi'nde Batı Cephesi'nde meydana gelen gelişmeleri kavrar.	1	1	0	100
KAZANIM BELİRTİLMEMİŞ	1	1	0	100

Sözel (DİN)	S	D	Y	B%
Din K.ve A.B.				
Ayet el-Kürsî'yi okur, anlamını söyler.	1	1	0	100
Zekât, infak ve sadakanın bireysel ve toplumsal önemini fark eder.	1	1	0	100
Hz. Şuayb'in (a.s.) hayatını ana hatlarıyla tanıtır.	1	1	0	100
Ma'n suresini okur, anlamını söyler.	1	0	0	0
Din, birey ve toplum arasındaki ilişkiyi yorumlar.	1	1	0	100
KAZANIM BELİRTİLMEMİŞ	5	4	0	80

Sözel (İNG)	S	D	Y	B%
İngilizce				
Students will be able to talk about comparisons, preferences and their reasons.	1	1	0	100
Students will be able to follow a phone conversation.	1	1	0	100
KAZANIM BELİRTİLMEMİŞ	8	7	1	88

Sayısal (MAT)	S	D	Y	B%
Matematik				
İki doğal sayının en büyük ortak bölenini (EBOB) ve en küçük ortak katını (EKOK) hesaplar, ilgili problemleri çözer.	2	1	1	50
Olasılık değerinin 0 ile 1 arasında (0 ve 1 dâhil) olduğunu anlar.	1	0	0	0
Verilen pozitif tam sayıların pozitif tam sayı çarpanlarını bulur, pozitif tam sayıların pozitif tam sayı çarpanlarını üslü	1	1	0	100
Kareköklü ifadelerde çarpma ve bölme işlemlerini yapar.	1	1	0	100
Ondalık ifadelerin kareköklerini belirler.	1	1	0	100
Verileri sütun, daire veya çizgi grafiği ile gösterir ve bu gösterimler arasında uygun olan dönüşümleri yapar.	1	1	0	100
Basit cebirsel ifadeleri anlar ve farklı biçimlerde yazar.	1	1	0	100
Basit bir olayın olma olasılığını hesaplar.	1	1	0	100
Tam kare olmayan kareköklü bir sayının hangi iki doğal sayı arasında olduğunu belirler.	1	1	0	100
En fazla üç veri grubuna ait çizgi ve sütun grafiklerini yorumlar.	2	1	1	50
Üslü ifadelerle ilgili temel kuralları anlar, birbirine denk ifadeler oluşturur.	2	1	0	50
"Daha fazla", "eşit", "daha az" olasılıklı olayları ayırt eder, örnek verir.	1	1	0	100
Kareköklü ifadelerde toplama ve çıkarma işlemlerini yapar.	2	2	0	100
Çok büyük ve çok küçük sayıları bilimsel gösterimle ifade eder ve karşılaştırır.	1	1	0	100
Eşit şansa sahip olan olaylarda her bir çıkışının olasılık değerinin eşit olduğunu ve bu değerlerin 1/n olduğunu açıklar.	1	1	0	100
Sayıların ondalık gösterimlerini 10'un tam sayı kuvvetlerini kullanarak çözümler.	1	0	1	0

Sayısal (FEN)	S	D	Y	B%
Fen				
KAZANIM BELİRTİLMEMİŞ	20	19	1	95

SONUÇ BELGESİ										Paraf 0147480803 8. Sınıf İnteraktif Deneme 3										
İSTANBUL / BEYLİKDÜZÜ / DÜNYA ETÜT MERKEZİ										DERSLERE GÖRE ANALİZ										
Öğrenci					Numara		Sınıf													
YAVUZ SELİM YEŞİLDAL					0		8-XX													
Puan Türü	Puan	Genel Ortalama	Dereceler																	
			Snf	Kurum	İlçe	İl	Genel													
LGS	▲ 412,635	382,190	65	73	79	637	3206													
Katılımlar:			105	116	151	1268	7342													
Ders	Soru	Doğru	Yanlış	Net	Başarı %	Sınıf Ort.	Kurum Ort.	Genel Ort.												
Türkçe	20	15	5	13,33	67	▼ 14,17	▼ 14,18	▲ 12,18												
Tarih	10	7	3	6,00	60	▼ 7,19	▼ 7,24	▼ 6,23												
Din K.ve A.B.	10	9	1	8,67	87	▲ 8,55	▲ 8,57	▲ 7,85												
İngilizce	10	10	0	10,00	100	▲ 8,86	▲ 8,94	▲ 7,43												
Matematik	20	16	4	14,67	73	▲ 13,93	▲ 13,93	▲ 11,12												
Fen	20	15	5	13,33	67	▼ 15,39	▼ 15,49	▲ 12,27												
Toplam:		90	72	18	66,00	73	▼ 68,10	▼ 68,34	▲ 57,07											
Soru No	12345678901234567890																			
Sözel (TÜR)	adCDBDBDACCACBBDc																			
Cevap Anh.	B	CBCDBDBDACBDACCABCD																		
Sözel (TAR)	cACBAdcCBc																			
Cevap Anh.	B	AACBADDCCBD																		
Sözel (DİN)	cCABCBADDC																			
Cevap Anh.	B	ACABCBADDC																		
Sözel (İNG)	ABCBDACDBD																			
Cevap Anh.	B	ABCBDACDBD																		
Sayısal (MAT)	BaDCCdADBdABadaADDDC																			
Cevap Anh.	B	BBDCCADBDABABBADDDC																		
Sayısal (FEN)	BABCaDaCCDaCDAdBCDAB																			
Cevap Anh.	B	BABCBDCCDBCDAAACDAB																		

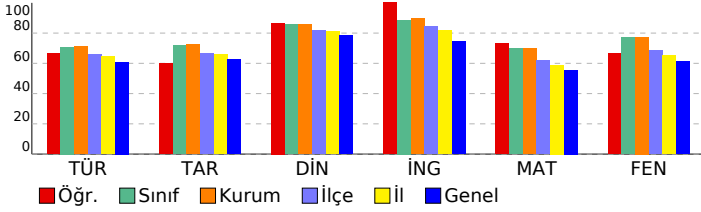

Sözel (TÜR)	S	D	Y	B%
Türkçe				
Bağlamdan yararlanarak bilmediği kelime ve kelime gruplarının anlamını tahmin eder.	2	2	0	100
Deyim, atasözü ve özyeşilerin metne katkısını belirler.	1	0	1	0
Okudukları ile ilgili çıkarımlarda bulunur.	2	2	0	100
Metindeki iş ve işlem basamaklarını kavrar.	1	1	0	100
Metindeki anlatım biçimlerini belirler.	1	1	0	100
Metinden hareketle söz varlığını geliştirmeye yönelik çözümlere yapabilmek	1	0	1	0
Hikâye edici metin yazar.	1	1	0	100
Okuduklarında kullanılan düşünceyi geliştirme yollarını belirler.	1	0	1	0
Grafik, tablo ve çizelgeyle sunulan bilgileri yorumlar.	1	1	0	100
Metnin ana fikrini/ana duygusunu belirler.	2	2	0	100
Metindeki yardımcı fikirleri belirler.	1	0	1	0
Görsellerle ilgili sorulan cevaplar.	1	1	0	100
Cümlelerin öğelerini ayırt eder.	1	0	1	0
Filimsilerin cümledeki işlevlerini kavrar.	1	1	0	100
Yazdıklarını düzenler.	1	1	0	100
Noktalamaya işaretlerine dikkat ederek sesli ve sessiz okur.	1	1	0	100
KAZANIM BELİRTİLMEMİŞ	1	1	0	100
Sözel (TAR)				
Tarih				
Mustafa Kemal'in askerlik hayatı ile ilgili olayları ve olguları onun kişilik özellikleri ile ilişkilendirir.	1	1	0	100
Birinci Dünya Savaşı'nda Osmanlı Devleti'nin durumu hakkında çıkarımlarda bulunur.	1	1	0	100
Misakımlı'nın kabulünü ve Büyük Millet Meclisinin açılışını vatanın bütünlüğü esası ile "ulusal egemenlik" ve "ta" ile	1	1	0	100
Kuvâ-yı Milliye'nin oluşum sürecini ve sonrasında meydana gelen gelişmeleri kavrar.	1	1	0	100
Millî Mücadele Dönemi'nde Doğu Cephesi ve Güney Cephesi'nde meydana gelen gelişmeleri kavrar.	2	2	0	100
Millî Mücadele'nin zor bir döneminde Maarif Kongresi yapan Atatürk'ün, millî ve çağdaş eğitime verdiği önemi kavrar	1	0	1	0
Büyük Millet Meclisine karşı ayaklanmalar ile ayaklanmaların bastırılması için alınan tedbirleri analiz eder.	1	1	0	100
Millî Mücadele Dönemi'nde Batı Cephesi'nde meydana gelen gelişmeleri kavrar.	1	1	0	100
KAZANIM BELİRTİLMEMİŞ	1	0	1	0
Sözel (DİN)				
Din K.ve A.B.				
Ayet el-Kürsî'yi okur, anlamını söyler.	1	1	0	100
Zekât, infak ve sadakanın bireysel ve toplumsal önemini fark eder.	1	0	1	0
Hz. Şuayb'in (a.s.) hayatını ana hatlarıyla tanıtır.	1	1	0	100
Ma'n suresini okur, anlamını söyler.	1	1	0	100
Din, birey ve toplum arasındaki ilişkiyi yorumlar.	1	1	0	100
KAZANIM BELİRTİLMEMİŞ	5	5	0	100
Sözel (İNG)				
İngilizce				
Students will be able to talk about comparisons, preferences and their reasons.	1	1	0	100
Students will be able to follow a phone conversation.	1	1	0	100
KAZANIM BELİRTİLMEMİŞ	8	8	0	100
Sayısal (MAT)				
Matematik				
İki doğal sayının en büyük ortak bölenini (EBOB) ve en küçük ortak katını (EKOK) hesaplar, ilgili problemleri çözer.	2	2	0	100
Olasılık değerinin 0 ile 1 arasında (0 ve 1 dâhil) olduğunu anlar.	1	1	0	100
Verilen pozitif tam sayıların pozitif tam sayı çarpanlarını bulur, pozitif tam sayıların pozitif tam sayı çarpanlarını üslü	1	1	0	100
Kareköklü ifadelerde çarpma ve bölme işlemlerini yapar.	1	1	0	100
Ondalık ifadelerin kareköklerini belirler.	1	0	1	0
Verileri sütun, daire veya çizgi grafiği ile gösterir ve bu gösterimler arasında uygun olan dönüşümleri yapar.	1	0	1	0
Basit cebirsel ifadeleri anlar ve farklı biçimlerde yazar.	1	1	0	100
Basit bir olayın olma olasılığını hesaplar.	1	1	0	100
Tam kare olmayan kareköklü bir sayının hangi iki doğal sayı arasında olduğunu belirler.	1	1	0	100
En fazla üç veri grubuna ait çizgi ve sütun grafiklerini yorumlar.	2	2	0	100
Üslü ifadelerle ilgili temel kuralları anlar, birbirine denk ifadeler oluşturur.	2	2	0	100
"Daha fazla", "eşit", "daha az" olasılıklı olayları ayırt eder, örnek verir.	1	1	0	100
Kareköklü ifadelerde toplama ve çıkarma işlemlerini yapar.	2	0	2	0
Çok büyük ve çok küçük sayıları bilimsel gösterimle ifade eder ve karşılaştırır.	1	1	0	100
Eşit şansa sahip olan olaylarda her bir çıkışının olasılık değerinin eşit olduğunu ve bu değerlerin 1/n olduğunu açıklar.	1	1	0	100
Sayıların ondalık gösterimlerini 10'un tam sayı kuvvetlerini kullanarak çözümler.	1	1	0	100
Sayısal (FEN)				
Fen				
KAZANIM BELİRTİLMEMİŞ	20	15	5	75

SONUÇ BELGESİ										Paraf 0147480803 8. Sınıf İnteraktif Deneme 3										
İSTANBUL / BEYLİKDÜZÜ / DÜNYA ETÜT MERKEZİ										DERSLERE GÖRE ANALİZ										
Öğrenci					Numara		Sınıf													
YELİZ TANRIYAKUL					0		8-XX													
Puan Türü	Puan	Genel Ortalama	Dereceler																	
			Snf	Kurum	İlçe	İl	Genel													
LGS	▲ 398,189	382,190	73	81	89	708	3698													
Katılımlar:			105	116	151	1268	7342													
Ders	Soru	Doğru	Yanlış	Net	Başarı %	Sınıf Ort.	Kurum Ort.	Genel Ort.												
Türkçe	20	17	3	16,00	80	▲ 14,17	▲ 14,18	▲ 12,18												
Tarih	10	9	1	8,67	87	▲ 7,19	▲ 7,24	▲ 6,23												
Din K.ve A.B.	10	9	1	8,67	87	▲ 8,55	▲ 8,57	▲ 7,85												
İngilizce	10	10	0	10,00	100	▲ 8,86	▲ 8,94	▲ 7,43												
Matematik	20	14	4	12,67	63	▼ 13,93	▼ 13,93	▲ 11,12												
Fen	20	11	9	8,00	40	▼ 15,39	▼ 15,49	▼ 12,27												
Toplam:		90	70	18	64,00	71	▼ 68,10	▼ 68,34	▲ 57,07											
Soru No	12345678901234567890																			
Sözel (TÜR)	CdDBDBDACBDACCABDA																			
Cevap Anh.	B	CBCDBDBDACBDACCABDA																		
Sözel (TAR)	AbCBADDCCBD																			
Cevap Anh.	B	AACBADDCCBD																		
Sözel (DİN)	ACAaCBADDC																			
Cevap Anh.	B	ACABCBADDC																		
Sözel (İNG)	ABCBDACDBD																			
Cevap Anh.	B	ABCBDACDBD																		
Sayısal (MAT)	BBDCC AcBD BdBADbaC																			
Cevap Anh.	B	BBDCCADBDABABBADDDC																		
Sayısal (FEN)	dABCdbDgCDBCCAdgcdbAB																			
Cevap Anh.	B	BABCBDCCDBCDAAACDAB																		

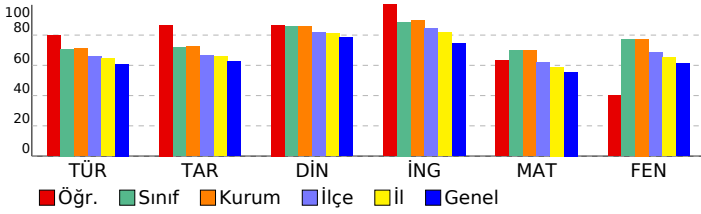

Sözel (TÜR)	S	D	Y	B%
Türkçe				
Bağlamdan yararlanarak bilmediği kelime ve kelime gruplarının anlamını tahmin eder.	2	2	0	100
Deyim, atasözü ve özdeyişlerin metne katkısını belirler.	1	1	0	100
Okudukları ile ilgili çıkarımlarda bulunur.	2	2	0	100
Metindeki iş ve işlem basamaklarını kavrar.	1	1	0	100
Metindeki anlatım biçimlerini belirler.	1	1	0	100
Metinden hareketle söz varlığını geliştirmeye yönelik çözümlere yapabilmek	1	0	1	0
Hikâye edici metin yazar.	1	1	0	100
Okuduklarında kullanılan düşünceyi geliştirme yollarını belirler.	1	1	0	100
Grafik, tablo ve çizelgeyle sunulan bilgileri yorumlar.	1	1	0	100
Metnin ana fikrini/ana duygusunu belirler.	2	2	0	100
Metindeki yardımcı fikirleri belirler.	1	1	0	100
Görsellerle ilgili sorulan cevaplar.	1	1	0	100
Cümlelerin öğelerini ayırt eder.	1	0	1	0
Filimsilerin cümledeki işlevlerini kavrar.	1	0	1	0
Yazdıklarını düzenler.	1	1	0	100
Noktalamaya işaretlerine dikkat ederek sesli ve sessiz okur.	1	1	0	100
KAZANIM BELİRTİLMEMİŞ	1	1	0	100
Sözel (TAR)				
Tarih				
Mustafa Kemal'in askerlik hayatı ile ilgili olayları ve olguları onun kişilik özellikleri ile ilişkilendirir.	1	1	0	100
Birinci Dünya Savaşı'nda Osmanlı Devleti'nin durumu hakkında çıkarımlarda bulunur.	1	1	0	100
Misakımlı'nın kabulünü ve Büyük Millet Meclisinin açılışını vatanın bütünlüğü esası ile "ulusal egemenlik" ve "tarihi haklarımızın korunması" bağlamında değerlendirir.	1	0	1	0
Kuvâ-yı Milliye'nin oluşum sürecini ve sonrasında meydana gelen gelişmeleri kavrar.	1	1	0	100
Millî Mücadele Dönemi'nde Doğu Cephesi ve Güney Cephesi'nde meydana gelen gelişmeleri kavrar.	2	2	0	100
Millî Mücadele'nin zor bir döneminde Maarif Kongresi yapan Atatürk'ün, millî ve çağdaş eğitime verdiği önemi kavrar.	1	1	0	100
Büyük Millet Meclisine karşı ayaklanmalar ile ayaklanmaların bastırılması için alınan tedbirleri analiz eder.	1	1	0	100
Millî Mücadele Dönemi'nde Batı Cephesi'nde meydana gelen gelişmeleri kavrar.	1	1	0	100
KAZANIM BELİRTİLMEMİŞ	1	1	0	100
Sözel (DİN)				
Din K.ve A.B.				
Ayet el-Kürsî'yi okur, anlamını söyler.	1	0	1	0
Zekât, infak ve sadakanın bireysel ve toplumsal önemini fark eder.	1	1	0	100
Hz. Şuayb'in (a.s.) hayatını ana hatlarıyla tanıtır.	1	1	0	100
Ma'n suresini okur, anlamını söyler.	1	1	0	100
Din, birey ve toplum arasındaki ilişkiyi yorumlar.	1	1	0	100
KAZANIM BELİRTİLMEMİŞ	5	5	0	100
Sözel (İNG)				
İngilizce				
Students will be able to talk about comparisons, preferences and their reasons.	1	1	0	100
Students will be able to follow a phone conversation.	1	1	0	100
KAZANIM BELİRTİLMEMİŞ	8	8	0	100
Sayısal (MAT)				
Matematik				
İki doğal sayının en büyük ortak bölenini (EBOB) ve en küçük ortak katını (EKOK) hesaplar, ilgili problemleri çözer.	2	2	0	100
Olasılık değerinin 0 ile 1 arasında (0 ve 1 dâhil) olduğunu anlar.	1	0	0	0
Verilen pozitif tam sayıların pozitif tam sayı çarpanlarını bulur, pozitif tam sayıların pozitif tam sayı çarpanlarını üslü olarak ifade eder.	1	1	0	100
Kareköklü ifadelerde çarpma ve bölme işlemlerini yapar.	1	0	1	0
Ondalık ifadelerin kareköklerini belirler.	1	1	0	100
Verilen sütun, daire veya çizgi grafiği ile gösterir ve bu gösterimler arasında uygun olan dönüşümleri yapar.	1	1	0	100
Basit cebirsel ifadeleri anlar ve farklı biçimlerde yazar.	1	1	0	100
Basit bir olayın olma olasılığını hesaplar.	1	1	0	100
Tam kare olmayan kareköklü bir sayının hangi iki doğal sayı arasında olduğunu belirler.	1	0	1	0
En fazla üç veri grubuna ait çizgi ve sütun grafiklerini yorumlar.	2	1	1	50
Üslü ifadelerle ilgili temel kuralları anlar, birbirine denk ifadeler oluşturur.	2	2	0	100
"Daha fazla", "eşit", "daha az" olasılıklı olayları ayırt eder, örnek verir.	1	1	0	100
Kareköklü ifadelerde toplama ve çıkarma işlemlerini yapar.	2	1	0	50
Çok büyük ve çok küçük sayıları bilimsel gösterimle ifade eder ve karşılaştırır.	1	1	0	100
Eşit şansa sahip olan olaylarda her bir çıkışın olasılık değerinin eşit olduğunu ve bu değerlerin 1/n olduğunu açıklar.	1	1	0	100
Sayıların ondalık gösterimlerini 10'un tam sayı kuvvetlerini kullanarak çözümler.	1	0	1	0
Sayısal (FEN)				
Fen				
KAZANIM BELİRTİLMEMİŞ	20	11	9	55

SONUÇ BELGESİ										Paraf 0147480803 8. Sınıf İnteraktif Deneme 3									
İSTANBUL / BEYLİKDÜZÜ / DÜNYA ETÜT MERKEZİ										DERSLERE GÖRE ANALİZ									
Öğrenci					Numara		Sınıf			Sözel (TÜR)					S D Y B%				
YİĞİT BAYAR					0		8-XX			Türkçe					2 1 1 50				
Puan Türü	Puan	Genel Ortalama		Dereceler						Metinden hareketle söz varlığını geliştirmeye yönelik çözümlere yapabilmek					1 1 0 100				
LGS	▲ 425,353	382,190		Sf	Kurum	İlçe	İl	Genel		Hikâye edici metin yazar.					1 1 0 100				
				56	62	65	544	2734		Okuduklarını ile ilgili çıkarımlarda bulunur.					2 2 0 100				
				105	116	151	1268	7342		Metindeki iş ve işlem basamaklarını kavrar.					1 1 0 100				
Ders	Soru	Doğru	Yanlış	Net	Başarı %	Sınıf Ort.	Kurum Ort.	Genel Ort.		Metindeki anlatım biçimlerini belirler.					1 1 0 100				
Türkçe	20	13	7	10,67	53	▼14,17	▼14,18	▼12,18		Metinden hareketle söz varlığını geliştirmeye yönelik çözümlere yapabilmek					1 1 0 100				
Tarih	10	7	3	6,00	60	▼7,19	▼7,24	▼6,23		Metindeki anlatım biçimlerini belirler.					1 1 0 100				
Din K.ve A.B.	10	7	2	6,33	63	▼8,55	▼8,57	▼7,85		Metinden hareketle söz varlığını geliştirmeye yönelik çözümlere yapabilmek					1 1 0 100				
İngilizce	10	10	0	10,00	100	▲8,86	▲8,94	▲7,43		Metindeki anlatım biçimlerini belirler.					1 1 0 100				
Matematik	20	18	2	17,33	87	▲13,93	▲13,93	▲11,12		Metindeki anlatım biçimlerini belirler.					1 1 0 100				
Fen	20	18	2	17,33	87	▲15,39	▲15,49	▲12,27		Metindeki anlatım biçimlerini belirler.					1 1 0 100				
Toplam:	90	73	16	67,67	75	▼68,10	▼68,34	▲57,07		Metindeki anlatım biçimlerini belirler.					1 1 0 100				
Soru No	12345678901234567890									Sözel (TAR)					S D Y B%				
Sözel (TÜR)	daCbδDBDACdaACCABDδA									Tarih					1 1 0 100				
Cevap Anh.	B CBδDBDACBDACCABCDδA									Mustafa Kemal'in askerlik hayatı ile ilgili olayları ve olguları onun kişilik özellikleri ile ilişkilendirir.					1 1 0 100				
Sözel (TAR)	AcCBADδdBc									Birinci Dünya Savaşı'nda Osmanlı Devleti'nin durumu hakkında çıkarımlarda bulunur.					1 1 0 100				
Cevap Anh.	B AACBδADDCBD									Misakımillî'nin kabulünü ve Büyük Millet Meclisi'nin açılışını vatanın bütünlüğü esası ile "ulusal egemenlik" ve "ta					1 0 1 0				
Sözel (DİN)	cCAdCBAD C									Kuvâ-yı Milliye'nin oluşum sürecini ve sonrasında meydana gelen gelişmeleri kavrar.					1 0 1 0				
Cevap Anh.	B ACABCBADDC									Millî Mücadele Dönemi'nde Doğu Cephesi ve Güney Cephesi'nde meydana gelen gelişmeleri kavrar.					2 2 0 100				
Sözel (İNG)	ABCBDACDBD									Millî Mücadele'nin zor bir döneminde Maarif Kongresi yapan Atatürk'ün, millî ve çağdaş eğitime verdiği önemi kavrar					1 0 1 0				
Cevap Anh.	B ABCBDACDBD									Büyük Millet Meclisi'ne karşı ayaklanmalar ile ayaklanmaların bastırılması için alınan tedbirleri analiz eder.					1 1 0 100				
Sayısal (MAT)	BBDCCabDBDABABBADDDC									Millî Mücadele Dönemi'nde Batı Cephesi'nde meydana gelen gelişmeleri kavrar.					1 1 0 100				
Cevap Anh.	B BBDCCADBDABABBADDDC									KAZANIM BELİRTİLMEMİŞ					1 1 0 100				
Sayısal (FEN)	BABCBDCCDBcBcAcACDAB									Sözel (DİN)					S D Y B%				
Cevap Anh.	B BABCBDCCDBCAACDAB									Din K.ve A.B.					1 1 0 100				

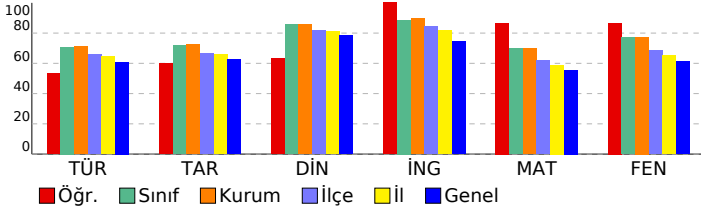

Sözel (DİN)	S D Y B%				
Din K.ve A.B.	1 1 0 100				
Ayet el-Kürsî'yi okur, anlamını söyler.	1 0 1 0				
Zekât, infak ve sadakanın bireysel ve toplumsal önemini fark eder.	1 0 1 0				
Hz. Şuayb'in (a.s.) hayatını ana hatlarıyla tanıtır.	1 1 0 100				
Ma'n suresini okur, anlamını söyler.	1 1 0 100				
Din, birey ve toplum arasındaki ilişkiyi yorumlar.	1 1 0 100				
KAZANIM BELİRTİLMEMİŞ	5 4 0 80				
Sözel (İNG)	S D Y B%				
İngilizce	1 1 0 100				
Students will be able to talk about comparisons, preferences and their reasons.	1 1 0 100				
Students will be able to follow a phone conversation.	1 1 0 100				
KAZANIM BELİRTİLMEMİŞ	8 8 0 100				
Sayısal (MAT)	S D Y B%				
Matematik	2 2 0 100				
İki doğal sayının en büyük ortak bölenini (EBOB) ve en küçük ortak katını (EKOK) hesaplar, ilgili problemleri çözer.	2 2 0 100				
Olasılık değerinin 0 ile 1 arasında (0 ve 1 dâhil) olduğunu anlar.	1 1 0 100				
Verilen pozitif tam sayıların pozitif tam sayı çarpanlarını bulur, pozitif tam sayıların pozitif tam sayı çarpanlarını üslü	1 1 0 100				
Kareköklü ifadelerde çarpma ve bölme işlemlerini yapar.	1 1 0 100				
Kareköklü ifadelerin kareköklerini belirler.	1 1 0 100				
Ondalık ifadelerin kareköklerini belirler.	1 1 0 100				
Verileri sütun, daire veya çizgi grafiği ile gösterir ve bu gösterimler arasında uygun olan dönüşümleri yapar.	1 1 0 100				
Basit cebirsel ifadeleri anlar ve farklı biçimlerde yazar.	1 1 0 100				
Basit bir olayın olma olasılığını hesaplar.	1 1 0 100				
Tam kare olmayan kareköklü bir sayının hangi iki doğal sayı arasında olduğunu belirler.	1 1 0 100				
En fazla üç veri grubuna ait çizgi ve sütun grafiklerini yorumlar.	2 2 0 100				
Üslü ifadelerle ilgili temel kuralları anlar, birbirine denk ifadeler oluşturur.	2 2 0 100				
"Daha fazla", "eşit", "daha az" olasılıklı olayları ayırt eder, örnek verir.	1 1 0 100				
Kareköklü ifadelerde toplama ve çıkarma işlemlerini yapar.	2 1 1 50				
Çok büyük ve çok küçük sayıları bilimsel gösterimle ifade eder ve karşılaştırır.	1 1 0 100				
Eşit şansa sahip olan olaylarda her bir çıkışın olasılık değerinin eşit olduğunu ve bu değerlerin 1/n olduğunu açıklar.	1 1 0 100				
Sayıların ondalık gösterimlerini 10'un tam sayı kuvvetlerini kullanarak çözümler.	1 1 0 100				
Sayısal (FEN)	S D Y B%				
Fen	20 18 2 90				
KAZANIM BELİRTİLMEMİŞ					

SONUÇ BELGESİ										Paraf 0147480803 8. Sınıf İnteraktif Deneme 3									
İSTANBUL / BEYLİKDÜZÜ / DÜNYA ETÜT MERKEZİ										DERSLERE GÖRE ANALİZ									
Öğrenci					Numara		Sınıf												
YUNUS BUĞRA CİNDİOĞL					0		8-XX												
Puan Türü	Puan	Genel Ortalama	Dereceler																
			Snf	Kurum	İlçe	İl	Genel												
LGS	▲ 463,079	382,190	25	27	28	242	1157												
Katılımlar:			105	116	151	1268	7342												
Ders	Soru	Doğru	Yanlış	Net	Başarı %	Sınıf Ort.	Kurum Ort.	Genel Ort.											
Türkçe	20	15	4	13,67	68	▼ 14,17	▼ 14,18	▲ 12,18											
Tarih	10	9	1	8,67	87	▲ 7,19	▲ 7,24	▲ 6,23											
Din K.ve A.B.	10	9	1	8,67	87	▲ 8,55	▲ 8,57	▲ 7,85											
İngilizce	10	10	0	10,00	100	▲ 8,86	▲ 8,94	▲ 7,43											
Matematik	20	19	1	18,67	93	▲ 13,93	▲ 13,93	▲ 11,12											
Fen	20	20	0	20,00	100	▲ 15,39	▲ 15,49	▲ 12,27											
Toplam:		90	82	7	79,67	89	▲ 68,10	▲ 68,34	▲ 57,07										
Soru No	12345678901234567890																		
Sözel (TÜR)	CBDAcDABdDACCACca DB																		
Cevap Anh.	A																		
Sözel (TAR)	CBAcDcDADD																		
Cevap Anh.	A																		
Sözel (DİN)	BCACbDDCBA																		
Cevap Anh.	A																		
Sözel (İNG)	BABCBDBDACD																		
Cevap Anh.	A																		
Sayısal (MAT)	DABABBADDCCBCCaDCADB																		
Cevap Anh.	A																		
Sayısal (FEN)	BBACDBCDAAACBADCCDCBA																		
Cevap Anh.	A																		

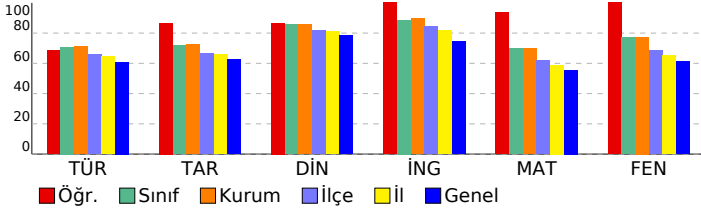

Sözel (TÜR)	S	D	Y	B%
Türkçe				
Bağlamdan yararlanarak bilmediği kelime ve kelime gruplarının anlamını tahmin eder.	2	2	0	100
Deyim, atasözü ve özyeşilerin metne katkısını belirler.	1	1	0	100
Okudukları ile ilgili çıkarımlarda bulunur.	2	2	0	100
Metindeki iş ve işlem basamaklarını kavrar.	1	1	0	100
Metindeki anlatım biçimlerini belirler.	1	1	0	100
Metinden hareketle söz varlığını geliştirmeye yönelik çözümlere yapabile	1	0	1	0
Hikâye edici metin yazar.	1	1	0	100
Okuduklarında kullanılan düşünceyi geliştirme yollarını belirler.	1	1	0	100
Grafik, tablo ve çizelgeyle sunulan bilgileri yorumlar.	1	1	0	100
Metnin ana fikrini/ana duygusunu belirler.	2	2	0	100
Metindeki yardımcı fikirleri belirler.	1	1	0	100
Görsellerle ilgili sorulan cevaplar.	1	0	1	0
Cümlelerin öğelerini ayırt eder.	1	0	1	0
Filimsilerin cümledeki işlevlerini kavrar.	1	0	0	0
Yazdıklarını düzenler.	1	1	0	100
Noktalamaya işaretlerine dikkat ederek sesli ve sessiz okur.	1	1	0	100
KAZANIM BELİRTİLMEMİŞ	1	0	1	0
Sözel (TAR)				
Tarih				
Mustafa Kemal'in askerlik hayatı ile ilgili olayları ve olguları onun kişilik özellikleri ile ilişkilendirir.	1	1	0	100
Birinci Dünya Savaşı'nda Osmanlı Devleti'nin durumu hakkında çıkarımlarda bulunur.	1	1	0	100
Misakımillî'nin kabulünü ve Büyük Millet Meclisinin açılışını vatanın bütünlüğü esası ile ""ulusal egemenlik"" ve ""ta	1	0	1	0
Kuvâ-yı Milliye'nin oluşum sürecini ve sonrasında meydana gelen gelişmeleri kavrar.	1	1	0	100
Millî Mücadele Dönemi'nde Doğu Cephesi ve Güney Cephesi'nde meydana gelen gelişmeleri kavrar.	2	2	0	100
Millî Mücadele'nin zor bir döneminde Maarif Kongresi yapan Atatürk'ün, millî ve çağdaş eğitime verdiği önemi kavrar	1	1	0	100
Büyük Millet Meclisine karşı ayaklanmalar ile ayaklanmaların bastırılması için alınan tedbirleri analiz eder.	1	1	0	100
Millî Mücadele Dönemi'nde Batı Cephesi'nde meydana gelen gelişmeleri kavrar.	1	1	0	100
KAZANIM BELİRTİLMEMİŞ	1	1	0	100
Sözel (DİN)				
Din K.ve A.B.				
Ayet el-Kürsî'yi okur, anlamını söyler.	1	1	0	100
Zekât, infak ve sadakanın bireysel ve toplumsal önemini fark eder.	1	1	0	100
Hz. Şuayb'in (a.s.) hayatını ana hatlarıyla tanıtır.	1	1	0	100
Ma'n suresini okur, anlamını söyler.	1	0	1	0
Din, birey ve toplum arasındaki ilişkiyi yorumlar.	1	1	0	100
KAZANIM BELİRTİLMEMİŞ	5	5	0	100
Sözel (İNG)				
İngilizce				
Students will be able to talk about comparisons, preferences and their reasons.	1	1	0	100
Students will be able to follow a phone conversation.	1	1	0	100
KAZANIM BELİRTİLMEMİŞ	8	8	0	100
Sayısal (MAT)				
Matematik				
İki doğal sayının en büyük ortak bölenini (EBOB) ve en küçük ortak katını (EKOK) hesaplar, ilgili problemleri çözer.	2	2	0	100
Olasılık değerinin 0 ile 1 arasında (0 ve 1 dâhil) olduğunu anlar.	1	1	0	100
Verilen pozitif tam sayıların pozitif tam sayı çarpanlarını bulur, pozitif tam sayıların pozitif tam sayı çarpanlarını üslü	1	1	0	100
Kareköklü ifadelerde çarpma ve bölme işlemlerini yapar.	1	1	0	100
Ondalık ifadelerin kareköklerini belirler.	1	1	0	100
Verileri sütun, daire veya çizgi grafiği ile gösterir ve bu gösterimler arasında uygun olan dönüşümleri yapar.	1	1	0	100
Basit cebirsel ifadeleri anlar ve farklı biçimlerde yazar.	1	1	0	100
Basit bir olayın olma olasılığını hesaplar.	1	1	0	100
Tam kare olmayan kareköklü bir sayının hangi iki doğal sayı arasında olduğunu belirler.	1	1	0	100
En fazla üç veri grubuna ait çizgi ve sütun grafiklerini yorumlar.	2	1	1	50
Üslü ifadelerle ilgili temel kuralları anlar, birbirine denk ifadeler oluşturur.	2	2	0	100
"Daha fazla", "eşit", "daha az" olasılıklı olayları ayırt eder, örnek verir.	1	1	0	100
Kareköklü ifadelerde toplama ve çıkarma işlemlerini yapar.	2	2	0	100
Çok büyük ve çok küçük sayıları bilimsel gösterimle ifade eder ve karşılaştırır.	1	1	0	100
Eşit şansa sahip olan olaylarda her bir çıkışın olasılık değerinin eşit olduğunu ve bu değerlerin 1/n olduğunu açıklar.	1	1	0	100
Sayıların ondalık gösterimlerini 10'un tam sayı kuvvetlerini kullanarak çözümler.	1	1	0	100
Sayısal (FEN)				
Fen				
KAZANIM BELİRTİLMEMİŞ	20	20	0	100

SONUÇ BELGESİ										Paraf 0147480803 8. Sınıf İnteraktif Deneme 3										
İSTANBUL / BEYLİKDÜZÜ / DÜNYA ETÜT MERKEZİ										DERSLERE GÖRE ANALİZ										
Öğrenci					Numara		Sınıf													
YUSUF GERÇEK					0		8-XX													
Puan Türü	Puan	Genel Ortalama	Dereceler																	
			Snf	Kurum	İlçe	İl	Genel													
LGS	▲ 494,523	382,190	1	1	1	9	31													
Katılımlar:			105	116	151	1268	7342													
Ders	Soru	Doğru	Yanlış	Net	Başarı %	Sınıf Ort.	Kurum Ort.	Genel Ort.												
Türkçe	20	19	1	18,67	93	▲ 14,17	▲ 14,18	▲ 12,18												
Tarih	10	10	0	10,00	100	▲ 7,19	▲ 7,24	▲ 6,23												
Din K.ve A.B.	10	10	0	10,00	100	▲ 8,55	▲ 8,57	▲ 7,85												
İngilizce	10	10	0	10,00	100	▲ 8,86	▲ 8,94	▲ 7,43												
Matematik	20	20	0	20,00	100	▲ 13,93	▲ 13,93	▲ 11,12												
Fen	20	20	0	20,00	100	▲ 15,39	▲ 15,49	▲ 12,27												
Toplam:		90	89	1	88,67	99	▲ 68,10	▲ 68,34	▲ 57,07											
Soru No	12345678901234567890																			
Sözel (TÜR)	CBDABDABCDACCACDBDB																			
Cevap Anh.	A	CBDABDABCDACCACDBDB																		
Sözel (TAR)	CBAACBDADD																			
Cevap Anh.	A	CBAACBDADD																		
Sözel (DİN)	BCACADDCA																			
Cevap Anh.	A	BCACADDCA																		
Sözel (İNG)	BABCBDBACD																			
Cevap Anh.	A	BABCBDBACD																		
Sayısal (MAT)	DABABBADDCCBCCDCADB																			
Cevap Anh.	A	DABABBADDCCBCCDCADB																		
Sayısal (FEN)	BBACDBCAACBADCCDCBA																			
Cevap Anh.	A	BBACDBCAACBADCCDCBA																		

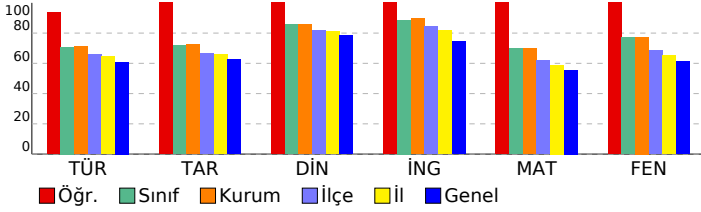

Sözel (TÜR)	S	D	Y	B%
Türkçe				
Bağlamdan yararlanarak bilmediği kelime ve kelime gruplarının anlamını tahmin eder.	2	2	0	100
Deyim, atasözü ve özdeyişlerin metne katkısını belirler.	1	1	0	100
Okudukları ile ilgili çıkarımlarda bulunur.	2	2	0	100
Metindeki iş ve işlem basamaklarını kavrar.	1	1	0	100
Metindeki anlatım biçimlerini belirler.	1	1	0	100
Metinden hareketle söz varlığını geliştirmeye yönelik çözümlere yapabilmek	1	1	0	100
Hikâye edici metin yazar.	1	1	0	100
Okuduklarında kullanılan düşünceyi geliştirme yollarını belirler.	1	1	0	100
Grafik, tablo ve çizelgeyle sunulan bilgileri yorumlar.	1	1	0	100
Metnin ana fikrini/ana duygusunu belirler.	2	2	0	100
Metindeki yardımcı fikirleri belirler.	1	1	0	100
Görsellerle ilgili sorulan cevaplar.	1	1	0	100
Cümlelerin öğelerini ayırt eder.	1	1	0	100
Filimsilerin cümledeki işlevlerini kavrar.	1	1	0	0
Yazdıklarını düzenler.	1	1	0	100
Noktalamaya işaretlerine dikkat ederek sesli ve sessiz okur.	1	1	0	100
KAZANIM BELİRTİLMEMİŞ	1	1	0	100
Sözel (TAR)				
Tarih				
Mustafa Kemal'in askerlik hayatı ile ilgili olayları ve olguları onun kişilik özellikleri ile ilişkilendirir.	1	1	0	100
Birinci Dünya Savaşı'nda Osmanlı Devleti'nin durumu hakkında çıkarımlarda bulunur.	1	1	0	100
Misakimillî'nin kabulünü ve Büyük Millet Meclisinin açılışını vatanın bütünlüğü esası ile "ulusal egemenlik" ve "ta" ile	1	1	0	100
Kuvâ-yı Milliye'nin oluşum sürecini ve sonrasında meydana gelen gelişmeleri kavrar.	1	1	0	100
Millî Mücadele Dönemi'nde Doğu Cephesi ve Güney Cephesi'nde meydana gelen gelişmeleri kavrar.	2	2	0	100
Millî Mücadele'nin zor bir döneminde Maarif Kongresi yapan Atatürk'ün, millî ve çağdaş eğitime verdiği önemi kavrar	1	1	0	100
Büyük Millet Meclisine karşı ayaklanmalar ile ayaklanmaların bastırılması için alınan tedbirleri analiz eder.	1	1	0	100
Millî Mücadele Dönemi'nde Batı Cephesi'nde meydana gelen gelişmeleri kavrar.	1	1	0	100
KAZANIM BELİRTİLMEMİŞ	1	1	0	100
Sözel (DİN)				
Din K.ve A.B.				
Ayet el-Kürsî'yi okur, anlamını söyler.	1	1	0	100
Zekât, infak ve sadakanın bireysel ve toplumsal önemini fark eder.	1	1	0	100
Hz. Şuayb'in (a.s.) hayatını ana hatlarıyla tanıtır.	1	1	0	100
Ma'n suresini okur, anlamını söyler.	1	1	0	100
Din, birey ve toplum arasındaki ilişkiyi yorumlar.	1	1	0	100
KAZANIM BELİRTİLMEMİŞ	5	5	0	100
Sözel (İNG)				
İngilizce				
Students will be able to talk about comparisons, preferences and their reasons.	1	1	0	100
Students will be able to follow a phone conversation.	1	1	0	100
KAZANIM BELİRTİLMEMİŞ	8	8	0	100
Sayısal (MAT)				
Matematik				
İki doğal sayının en büyük ortak bölenini (EBOB) ve en küçük ortak katını (EKOK) hesaplar, ilgili problemleri çözer.	2	2	0	100
Olasılık değerinin 0 ile 1 arasında (0 ve 1 dâhil) olduğunu anlar.	1	1	0	100
Verilen pozitif tam sayıların pozitif tam sayı çarpanlarını bulur, pozitif tam sayıların pozitif tam sayı çarpanlarını üslü	1	1	0	100
Kareköklü ifadelerde çarpma ve bölme işlemlerini yapar.	1	1	0	100
Ondalık ifadelerin kareköklerini belirler.	1	1	0	100
Verileri sütun, daire veya çizgi grafiği ile gösterir ve bu gösterimler arasında uygun olan dönüşümleri yapar.	1	1	0	100
Basit cebirsel ifadeleri anlar ve farklı biçimlerde yazar.	1	1	0	100
Basit bir olayın olma olasılığını hesaplar.	1	1	0	100
Tam kare olmayan kareköklü bir sayının hangi iki doğal sayı arasında olduğunu belirler.	1	1	0	100
En fazla üç veri grubuna ait çizgi ve sütun grafiklerini yorumlar.	2	2	0	100
Üslü ifadelerle ilgili temel kuralları anlar, birbirine denk ifadeler oluşturur.	2	2	0	100
"Daha fazla", "eşit", "daha az" olasılıklı olayları ayırt eder, örnek verir.	1	1	0	100
Kareköklü ifadelerde toplama ve çıkarma işlemlerini yapar.	2	2	0	100
Çok büyük ve çok küçük sayıları bilimsel gösterimle ifade eder ve karşılaştırır.	1	1	0	100
Eşit şansa sahip olan olaylarda her bir çıkışın olasılık değerinin eşit olduğunu ve bu değerlerin 1/n olduğunu açıklar.	1	1	0	100
Sayıların ondalık gösterimlerini 10'un tam sayı kuvvetlerini kullanarak çözümler.	1	1	0	100
Sayısal (FEN)				
Fen				
KAZANIM BELİRTİLMEMİŞ	20	20	0	100

SONUÇ BELGESİ										Paraf 0147480803 8. Sınıf İnteraktif Deneme 3									
İSTANBUL / BEYLİKDÜZÜ / DÜNYA ETÜT MERKEZİ										DERSLERE GÖRE ANALİZ									
Öğrenci					Numara		Sınıf			Sözel (TÜR)					S D Y B%				
YUSUF HAKAN SAĞIR					0		8-XX			Türkçe					2 2 0 100				
Katılımlar:										105 116 151 1268 7342									
Ders	Soru	Doğru	Yanlış	Net	Başarı %	Sınıf Ort.	Kurum Ort.	Genel Ort.	Dereceler										
									Snf	Kurum	İlçe	İl	Genel						
LGS	▲ 449,292	382,190	36	41	42	360	1761												
Soru No										12345678901234567890									
Sözel (TÜR)										CBDABDABCDACCACDdCcB									
Cevap Anh.										A CBDABDABCDACCACDDBDB									
Sözel (TAR)										CBAACBcAD									
Cevap Anh.										A CBAACBDADD									
Sözel (DİN)										BCACAD CBA									
Cevap Anh.										A BCACADDCBA									
Sözel (İNG)										BABCBDBDACD									
Cevap Anh.										A BABCBDBDACD									
Sayısal (MAT)										D BABBADD BCCDCADB									
Cevap Anh.										A DABABBADDCCBCCDCADB									
Sayısal (FEN)										BBA DBCbCACdDCDDCBA									
Cevap Anh.										A BBACDBCDAAACBADCCDCBA									

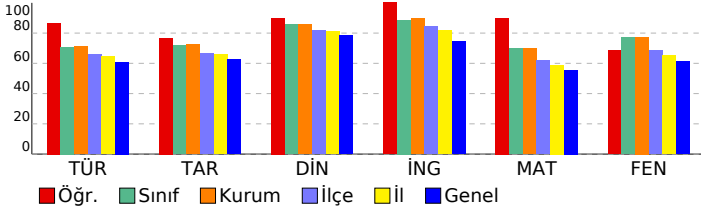

Sözel (TÜR)													
Bağlamdan yararlanarak bilmediği kelime ve kelime gruplarının anlamını tahmin eder.										2	2	0	100
Deyim, atasözü ve özdeyişlerin metne katkısını belirler.										1	1	0	100
Okudukları ile ilgili çıkarımlarda bulunur.										2	2	0	100
Metindeki iş ve işlem basamaklarını kavrar.										1	1	0	100
Metindeki anlatım biçimlerini belirler.										1	1	0	100
Metinden hareketle söz varlığını geliştirmeye yönelik çözümlere yapabile										1	1	0	100
Hikâye edici metin yazar.										1	1	0	100
Okuduklarında kullanılan düşünceyi geliştirme yollarını belirler.										1	1	0	100
Grafik, tablo ve çizelgeyle sunulan bilgileri yorumlar.										1	1	0	100
Metnin ana fikrini/ana duygusunu belirler.										2	2	0	100
Metindeki yardımcı fikirleri belirler.										1	1	0	100
Görsellerle ilgili sorulan cevaplar.										1	1	0	100
Cümlelerin öğelerini ayırt eder.										1	0	1	0
Filiillerin cümledeki işlevlerini kavrar.										1	1	0	100
Yazdıklarını düzenler.										1	0	1	0
Noktalamaya işaretlerine dikkat ederek sesli ve sessiz okur.										1	1	0	100
KAZANIM BELİRTİLMEMİŞ										1	1	0	100
Sözel (TAR)													
Mustafa Kemal'in askerlik hayatı ile ilgili olayları ve olguları onun kişilik özellikleri ile ilişkilendirir.										1	1	0	100
Birinci Dünya Savaşı'nda Osmanlı Devleti'nin durumu hakkında çıkarımlarda bulunur.										1	1	0	100
Misakımillî'nin kabulünü ve Büyük Millet Meclisinin açılışını vatanın bütünlüğü esası ile "ulusal egemenlik" ve "ta										1	1	0	100
Kuvâ-yı Milliye'nin oluşum sürecini ve sonrasında meydana gelen gelişmeleri kavrar.										1	1	0	100
Millî Mücadele Dönemi'nde Doğu Cephesi ve Güney Cephesi'nde meydana gelen gelişmeleri kavrar.										2	2	0	100
Millî Mücadele'nin zor bir döneminde Maarif Kongresi yapan Atatürk'ün, millî ve çağdaş eğitime verdiği önemi kavrar										1	0	1	0
Büyük Millet Meclisine karşı ayaklanmalar ile ayaklanmaların bastırılması için alınan tedbirleri analiz eder.										1	1	0	100
Millî Mücadele Dönemi'nde Batı Cephesi'nde meydana gelen gelişmeleri kavrar.										1	0	0	0
KAZANIM BELİRTİLMEMİŞ										1	1	0	100
Sözel (DİN)													
Din K.ve A.B.										S D Y B%			
Ayet el-Kürsî'yi okur, anlamını söyler.										1	1	0	100
Zekât, infak ve sadakanın bireysel ve toplumsal önemini fark eder.										1	1	0	100
Hz. Şuayb'in (a.s.) hayatını ana hatlarıyla tanıtır.										1	1	0	100
Ma'n suresini okur, anlamını söyler.										1	1	0	100
Din, birey ve toplum arasındaki ilişkiyi yorumlar.										1	1	0	100
KAZANIM BELİRTİLMEMİŞ										5	4	0	80
Sözel (İNG)													
İngilizce										S D Y B%			
Students will be able to talk about comparisons, preferences and their reasons.										1	1	0	100
Students will be able to follow a phone conversation.										1	1	0	100
KAZANIM BELİRTİLMEMİŞ										8	8	0	100
Sayısal (MAT)													
Matematik										S D Y B%			
İki doğal sayının en büyük ortak bölenini (EBOB) ve en küçük ortak katını (EKOK) hesaplar, ilgili problemleri çözer.										2	2	0	100
Olasılık değerinin 0 ile 1 arasında (0 ve 1 dâhil) olduğunu anlar.										1	0	0	0
Verilen pozitif tam sayıların pozitif tam sayı çarpanlarını bulur, pozitif tam sayıların pozitif tam sayı çarpanlarını üslü										1	1	0	100
Kareköklü ifadelerde çarpma ve bölme işlemlerini yapar.										1	1	0	100
Ondalık ifadelerin kareköklerini belirler.										1	1	0	100
Verileri sütun, daire veya çizgi grafiği ile gösterir ve bu gösterimler arasında uygun olan dönüşümleri yapar.										1	1	0	100
Basit cebirsel ifadeleri anlar ve farklı biçimlerde yazar.										1	1	0	100
Basit bir olayın olma olasılığını hesaplar.										1	1	0	100
Tam kare olmayan kareköklü bir sayının hangi iki doğal sayı arasında olduğunu belirler.										1	1	0	100
En fazla üç veri grubuna ait çizgi ve sütun grafiklerini yorumlar.										2	2	0	100
Üslü ifadelerle ilgili temel kuralları anlar, birbirine denk ifadeler oluşturur.										2	1	0	50
"Daha fazla", "eşit", "daha az" olasılıklı olayları ayırt eder, örnek verir.										1	1	0	100
Kareköklü ifadelerde toplama ve çıkarma işlemlerini yapar.										2	2	0	100
Çok büyük ve çok küçük sayıları bilimsel gösterimle ifade eder ve karşılaştırır.										1	1	0	100
Eşit şansa sahip olan olaylarda her bir çıkışın olasılık değerinin eşit olduğunu ve bu değerlerin 1/n olduğunu açıklar.										1	1	0	100
Sayıların ondalık gösterimlerini 10'un tam sayı kuvvetlerini kullanarak çözümler.										1	1	0	100
Sayısal (FEN)													
Fen										S D Y B%			
KAZANIM BELİRTİLMEMİŞ										20	15	4	75

SONUÇ BELGESİ	Paraf 0147480803 8. Sınıf İnteraktif Deneme 3
İSTANBUL / BEYLİKDÜZÜ / DÜNYA ETÜT MERKEZİ	DERSLERE GÖRE ANALİZ

Öğrenci	Numara	Sınıf
ZEYNEP ASMİN	0	8-XX

Puan Türü	Puan	Genel Ortalama	Dereceler				
			Snf	Kurum	İlçe	İl	Genel
LGS	▼ 365,427	382,190	91	101	116	871	4620
Katılımlar:			105	116	151	1268	7342

Ders	Soru	Doğru	Yanlış	Net	Başarı %	Sınıf Ort.	Kurum Ort.	Genel Ort.
Türkçe	20	16	4	14,67	73	▲ 14,17	▲ 14,18	▲ 12,18
Tarih	10	8	2	7,33	73	▲ 7,19	▲ 7,24	▲ 6,23
Din K.ve A.B.	10	9	0	9,00	90	▲ 8,55	▲ 8,57	▲ 7,85
İngilizce	10	6	4	4,67	47	▼ 8,86	▼ 8,94	▼ 7,43
Matematik	20	10	10	6,67	33	▼ 13,93	▼ 13,93	▼ 11,12
Fen	20	13	7	10,67	53	▼ 15,39	▼ 15,49	▼ 12,27
Toplam:	90	62	27	53,00	59	▼ 68,10	▼ 68,34	▼ 57,07

Soru No	12345678901234567890
Sözel (TÜR)	CdCDBDBDACAaACCBaBaDA
Cevap Anh.	B CBBCDBDBDACCABCD
Sözel (TAR)	dACBADDcBc
Cevap Anh.	B AACBADDcBD
Sözel (DİN)	ACABCBA DC
Cevap Anh.	B ACABCBADDC
Sözel (İNG)	AaCBcACDac
Cevap Anh.	B ABCBDACDBD
Sayısal (MAT)	BcDcCaCbBcDdBcccbDcDC
Cevap Anh.	B BBDCCADBDAABBADDDC
Sayısal (FEN)	cBcCaDaCCDBcCAACDAB
Cevap Anh.	B BABCBDCCDBCDAAACDAB

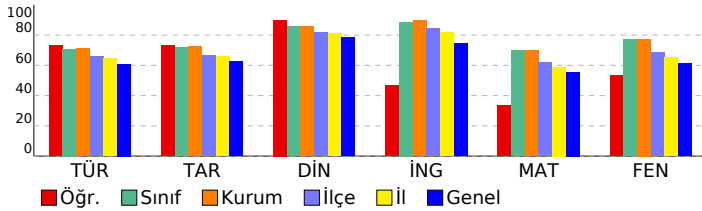

Sözel (TÜR)	S	D	Y	B%
Türkçe				
Bağlamdan yararlanarak bilmediği kelime ve kelime gruplarının anlamını tahmin eder.	2	1	1	50
Deyim, atasözü ve özyeşilerin metne katkısını belirler.	1	0	1	0
Okudukları ile ilgili çıkarımlarda bulunur.	2	2	0	100
Metindeki iş ve işlem basamaklarını kavrar.	1	1	0	100
Metindeki anlatım biçimlerini belirler.	1	1	0	100
Metinden hareketle söz varlığını geliştirmeye yönelik çözümlere yapabilmek	1	0	1	0
Hikâye edici metin yazar.	1	1	0	100
Okuduklarında kullanılan düşünceyi geliştirme yollarını belirler.	1	1	0	100
Grafik, tablo ve çizelgeyle sunulan bilgileri yorumlar.	1	1	0	100
Metnin ana fikrini/ana duygusunu belirler.	2	2	0	100
Metindeki yardımcı fikirleri belirler.	1	1	0	100
Görsellerle ilgili sorulan cevaplar.	1	1	0	100
Cümlelerin öğelerini ayırt eder.	1	0	1	0
Filimsilerin cümledeki işlevlerini kavrar.	1	1	0	100
Yazdıklarını düzenler.	1	1	0	100
Noktalamaya işaretlerine dikkat ederek sesli ve sessiz okur.	1	1	0	100
KAZANIM BELİRTİLMEMİŞ	1	1	0	100

Sözel (TAR)	S	D	Y	B%
Tarih				
Mustafa Kemal'in askerlik hayatı ile ilgili olayları ve olguları onun kişilik özellikleri ile ilişkilendirir.	1	1	0	100
Birinci Dünya Savaşı'nda Osmanlı Devleti'nin durumu hakkında çıkarımlarda bulunur.	1	1	0	100
Misakımlı'nın kabulünü ve Büyük Millet Meclisinin açılışını vatanın bütünlüğü esası ile ""ulusal egemenlik"" ve ""ta	1	1	0	100
Kuvâ-yı Milliye'nin oluşum sürecini ve sonrasında meydana gelen gelişmeleri kavrar.	1	1	0	100
Millî Mücadele Dönemi'nde Doğu Cephesi ve Güney Cephesi'nde meydana gelen gelişmeleri kavrar.	2	2	0	100
Millî Mücadele'nin zor bir döneminde Maarif Kongresi yapan Atatürk'ün, millî ve çağdaş eğitime verdiği önemi kavrar	1	0	1	0
Büyük Millet Meclisine karşı ayaklanmalar ile ayaklanmaların bastırılması için alınan tedbirleri analiz eder.	1	1	0	100
Millî Mücadele Dönemi'nde Batı Cephesi'nde meydana gelen gelişmeleri kavrar.	1	1	0	100
KAZANIM BELİRTİLMEMİŞ	1	0	1	0

Sözel (DİN)	S	D	Y	B%
Din K.ve A.B.				
Ayet el-Kürsî'yi okur, anlamını söyler.	1	1	0	100
Zekât, infak ve sadakanın bireysel ve toplumsal önemini fark eder.	1	1	0	100
Hz. Şuayb'in (a.s.) hayatını ana hatlarıyla tanıtır.	1	1	0	100
Ma'n suresini okur, anlamını söyler.	1	1	0	100
Din, birey ve toplum arasındaki ilişkiyi yorumlar.	1	0	0	0
KAZANIM BELİRTİLMEMİŞ	5	5	0	100

Sözel (İNG)	S	D	Y	B%
İngilizce				
Students will be able to talk about comparisons, preferences and their reasons.	1	1	0	100
Students will be able to follow a phone conversation.	1	0	1	0
KAZANIM BELİRTİLMEMİŞ	8	5	3	63

Sayısal (MAT)	S	D	Y	B%
Matematik				
İki doğal sayının en büyük ortak bölenini (EBOB) ve en küçük ortak katını (EKOK) hesaplar, ilgili problemleri çözer.	2	1	1	50
Olasılık değerinin 0 ile 1 arasında (0 ve 1 dâhil) olduğunu anlar.	1	0	1	0
Verilen pozitif tam sayıların pozitif tam sayı çarpanlarını bulur, pozitif tam sayıların pozitif tam sayı çarpanlarını üslü	1	1	0	100
Kareköklü ifadelerde çarpma ve bölme işlemlerini yapar.	1	0	1	0
Ondalık ifadelerin kareköklerini belirler.	1	0	1	0
Verileri sütun, daire veya çizgi grafiği ile gösterir ve bu gösterimler arasında uygun olan dönüşümleri yapar.	1	0	1	0
Basit cebirsel ifadeleri anlar ve farklı biçimlerde yazar.	1	0	1	0
Basit bir olayın olma olasılığını hesaplar.	1	1	0	100
Tam kare olmayan kareköklü bir sayının hangi iki doğal sayı arasında olduğunu belirler.	1	0	1	0
En fazla üç veri grubuna ait çizgi ve sütun grafiklerini yorumlar.	2	2	0	100
Üslü ifadelerle ilgili temel kuralı anlar, birbirine denk ifadeler oluşturur.	2	1	1	50
"Daha fazla", "eşit", "daha az" olasılıklı olayları ayırt eder, örnek verir.	1	1	0	100
Kareköklü ifadelerde toplama ve çıkarma işlemlerini yapar.	2	1	1	50
Çok büyük ve çok küçük sayıları bilimsel gösterimle ifade eder ve karşılaştırır.	1	1	0	100
Eşit şansa sahip olan olaylarda her bir çıkışın olasılık değerinin eşit olduğunu ve bu değerini 1/n olduğunu açıklar.	1	0	1	0
Sayıların ondalık gösterimlerini 10'un tam sayı kuvvetlerini kullanarak çözümler.	1	1	0	100

Sayısal (FEN)	S	D	Y	B%
Fen				
KAZANIM BELİRTİLMEMİŞ	20	13	7	65

SONUÇ BELGESİ										Paraf 0147480803 8. Sınıf İnteraktif Deneme 3										
İSTANBUL / BEYLİKDÜZÜ / DÜNYA ETÜT MERKEZİ										DERSLERE GÖRE ANALİZ										
Öğrenci					Numara		Sınıf													
ZEYNEP ÇAĞLAK					0		8-XX													
Puan Türü	Puan	Genel Ortalama	Dereceler																	
			Snf	Kurum	İlçe	İl	Genel													
LGS	▼ 378,826	382,190	84	94	105	801	4247													
Katılımlar:			105	116	151	1268	7342													
Ders	Soru	Doğru	Yanlış	Net	Başarı %	Sınıf Ort.	Kurum Ort.	Genel Ort.												
Türkçe	20	15	5	13,33	67	▼14,17	▼14,18	▲12,18												
Tarih	10	7	3	6,00	60	▼7,19	▼7,24	▼6,23												
Din K.ve A.B.	10	8	1	7,67	77	▼8,55	▼8,57	▼7,85												
İngilizce	10	10	0	10,00	100	▲8,86	▲8,94	▲7,43												
Matematik	20	12	6	10,00	50	▼13,93	▼13,93	▼11,12												
Fen	20	13	7	10,67	53	▼15,39	▼15,49	▼12,27												
Toplam:		90	65	22	57,67	64	▼68,10	▼68,34	▲57,07											
Soru No	12345678901234567890																			
Sözel (TÜR)	CdCbBDBDACBaACCbBdDA																			
Cevap Anh.	B	CBCDBDBDACBDACCABCD																		
Sözel (TAR)	AbCBADDcAc																			
Cevap Anh.	B	AACBADDcBD																		
Sözel (DİN)	cCABCbAD C																			
Cevap Anh.	B	ACABCbADDc																		
Sözel (İNG)	ABCbDACbDBD																			
Cevap Anh.	B	ABCbDACbDBD																		
Sayısal (MAT)	cBDdC AD DABdBaADDbd																			
Cevap Anh.	B	BBDCCADBDABABBADDCC																		
Sayısal (FEN)	BdBCdDaCaDBCbAAdCbAB																			
Cevap Anh.	B	BABCBDCCDBCDAAACDAB																		

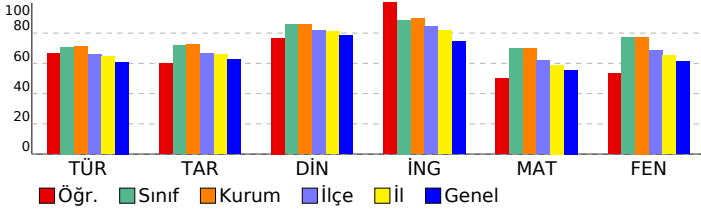

Sözel (TÜR)	S	D	Y	B%
Türkçe				
Bağlamdan yararlanarak bilmediği kelime ve kelime gruplarının anlamını tahmin eder.	2	1	1	50
Deyim, atasözü ve özyeşilerin metne katkısını belirler.	1	1	0	100
Okudukları ile ilgili çıkarımlarda bulunur.	2	2	0	100
Metindeki iş ve işlem basamaklarını kavrar.	1	1	0	100
Metindeki anlatım biçimlerini belirler.	1	1	0	100
Metinden hareketle söz varlığını geliştirmeye yönelik çözümlere yapabile	1	0	1	0
Hikâye edici metin yazar.	1	1	0	100
Okuduklarında kullanılan düşünceyi geliştirme yollarını belirler.	1	1	0	100
Grafik, tablo ve çizelgeyle sunulan bilgileri yorumlar.	1	1	0	100
Metnin ana fikrini/ana duygusunu belirler.	2	1	1	50
Metindeki yardımcı fikirleri belirler.	1	1	0	100
Görsellerle ilgili sorulan cevaplar.	1	1	0	100
Cümlelerin öğelerini ayırt eder.	1	0	1	0
Filimsilerin cümledeki işlevlerini kavrar.	1	1	0	100
Yazdıklarını düzenler.	1	0	1	0
Noktalamaya işaretlerine dikkat ederek sesli ve sessiz okur.	1	1	0	100
KAZANIM BELİRTİLMEMİŞ	1	1	0	100
Sözel (TAR)				
Tarih				
Mustafa Kemal'in askerlik hayatı ile ilgili olayları ve olguları onun kişilik özellikleri ile ilişkilendirir.	1	1	0	100
Birinci Dünya Savaşı'nda Osmanlı Devleti'nin durumu hakkında çıkarımlarda bulunur.	1	1	0	100
Misakımlı'nın kabulünü ve Büyük Millet Meclisinin açılışını vatanın bütünlüğü esası ile "ulusal egemenlik" ve "ta	1	0	1	0
Kuvâ-yı Milliye'nin oluşum sürecini ve sonrasında meydana gelen gelişmeleri kavrar.	2	1	1	100
Millî Mücadele Dönemi'nde Doğu Cephesi ve Güney Cephesi'nde meydana gelen gelişmeleri kavrar.	1	1	0	50
Millî Mücadele'nin zor bir döneminde Maarif Kongresi yapan Atatürk'ün, millî ve çağdaş eğitime verdiği önemi kavrar	1	0	1	0
Büyük Millet Meclisine karşı ayaklanmalar ile ayaklanmaların bastırılması için alınan tedbirleri analiz eder.	1	1	0	100
Millî Mücadele Dönemi'nde Batı Cephesi'nde meydana gelen gelişmeleri kavrar.	1	1	0	100
KAZANIM BELİRTİLMEMİŞ	1	1	0	100
Sözel (DİN)				
Din K.ve A.B.				
Ayet el-Kürsî'yi okur, anlamını söyler.	1	1	0	100
Zekât, infak ve sadakanın bireysel ve toplumsal önemini fark eder.	1	0	1	0
Hz. Şuayb'in (a.s.) hayatını ana hatlarıyla tanıtır.	1	1	0	100
Ma'n suresini okur, anlamını söyler.	1	1	0	100
Din, birey ve toplum arasındaki ilişkiyi yorumlar.	1	1	0	100
KAZANIM BELİRTİLMEMİŞ	5	4	0	80
Sözel (İNG)				
İngilizce				
Students will be able to talk about comparisons, preferences and their reasons.	1	1	0	100
Students will be able to follow a phone conversation.	1	1	0	100
KAZANIM BELİRTİLMEMİŞ	8	8	0	100
Sayısal (MAT)				
Matematik				
İki doğal sayının en büyük ortak bölenini (EBOB) ve en küçük ortak katını (EKOK) hesaplar, ilgili problemleri çözer.	2	1	0	50
Olasılık değerinin 0 ile 1 arasında (0 ve 1 dâhil) olduğunu anlar.	1	1	0	100
Verilen pozitif tam sayıların pozitif tam sayı çarpanlarını bulur, pozitif tam sayıların pozitif tam sayı çarpanlarını üslü	1	1	0	100
Kareköklü ifadelerde çarpma ve bölme işlemlerini yapar.	1	0	1	0
Ondalık ifadelerin kareköklerini belirler.	1	1	0	100
Verileri sütun, daire veya çizgi grafiği ile gösterir ve bu gösterimler arasında uygun olan dönüşümleri yapar.	1	0	1	0
Basit cebirsel ifadeleri anlar ve farklı biçimlerde yazar.	1	1	0	100
Basit bir olayın olma olasılığını hesaplar.	1	1	0	100
Tam kare olmayan kareköklü bir sayının hangi iki doğal sayı arasında olduğunu belirler.	1	1	0	100
En fazla üç veri grubuna ait çizgi ve sütun grafiklerini yorumlar.	2	0	2	0
Üslü ifadelerle ilgili temel kuralları anlar, birbirine denk ifadeler oluşturur.	2	1	1	50
"Daha fazla", "eşit", "daha az" olasılıklı olayları ayırt eder, örnek verir.	1	0	1	0
Kareköklü ifadelerde toplama ve çıkarma işlemlerini yapar.	2	1	0	50
Çok büyük ve çok küçük sayıları bilimsel gösterimle ifade eder ve karşılaştırır.	1	1	0	100
Eşit şansa sahip olan olaylarda her bir çıkışının olasılık değerinin eşit olduğunu ve bu değerlerin 1/n olduğunu açıklar.	1	1	0	100
Sayıların ondalık gösterimlerini 10'un tam sayı kuvvetlerini kullanarak çözümler.	1	1	0	100
Sayısal (FEN)				
Fen				
KAZANIM BELİRTİLMEMİŞ	20	13	7	65

SONUÇ BELGESİ										Paraf 0147480803 8. Sınıf İnteraktif Deneme 3									
İSTANBUL / BEYLİKDÜZÜ / DÜNYA ETÜT MERKEZİ										DERSLERE GÖRE ANALİZ									
Öğrenci					Numara		Sınıf												
ZEYNEP ECE BATTAL					0		8-XX												
Puan Türü	Puan	Genel Ortalama	Dereceler																
			Snf	Kurum	İlçe	İl	Genel												
LGS	▲ 446,000	382,190	38	43	45	389	1894												
Katılımlar:			105	116	151	1268	7342												
Ders	Soru	Doğru	Yanlış	Net	Başarı %	Sınıf Ort.	Kurum Ort.	Genel Ort.											
Türkçe	20	15	5	13,33	67	▼ 14,17	▼ 14,18	▲ 12,18											
Tarih	10	8	2	7,33	73	▲ 7,19	▲ 7,24	▲ 6,23											
Din K.ve A.B.	10	9	1	8,67	87	▲ 8,55	▲ 8,57	▲ 7,85											
İngilizce	10	9	1	8,67	87	▼ 8,86	▼ 8,94	▲ 7,43											
Matematik	20	18	2	17,33	87	▲ 13,93	▲ 13,93	▲ 11,12											
Fen	20	19	1	18,67	93	▲ 15,39	▲ 15,49	▲ 12,27											
Toplam:		90	78	12	74,00	82	▲ 68,10	▲ 68,34	▲ 57,07										
Soru No	12345678901234567890																		
Sözel (TÜR)	CBDbBDAbdDACCACbBdaB																		
Cevap Anh.	A																		
Sözel (TAR)	CBdACBDADc																		
Cevap Anh.	A																		
Sözel (DİN)	BCbCADDcBA																		
Cevap Anh.	A																		
Sözel (İNG)	BABCDDBbACD																		
Cevap Anh.	A																		
Sayısal (MAT)	DABABBADDDaBaCCDCADB																		
Cevap Anh.	A																		
Sayısal (FEN)	BBAbDBCDAACBADcDDCBA																		
Cevap Anh.	A																		

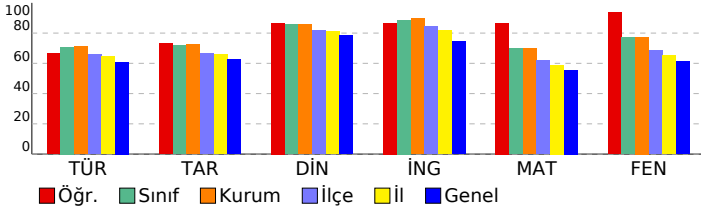

Sözel (TÜR)	S	D	Y	B%
Türkçe				
Bağlamdan yararlanarak bilmediği kelime ve kelime gruplarının anlamını tahmin eder.	2	2	0	100
Deyim, atasözü ve özdeyişlerin metne katkısını belirler.	1	1	0	100
Okudukları ile ilgili çıkarımlarda bulunur.	2	1	1	50
Metindeki iş ve işlem basamaklarını kavrar.	1	1	0	100
Metindeki anlatım biçimlerini belirler.	1	1	0	100
Metinden hareketle söz varlığını geliştirmeye yönelik çözümlere yapabilmeye	1	0	1	0
Hikâye edici metin yazar.	1	1	0	100
Okuduklarında kullanılan düşünceyi geliştirme yollarını belirler.	1	1	0	100
Grafik, tablo ve çizelgeyle sunulan bilgileri yorumlar.	1	1	0	100
Metnin ana fikrini/ana duygusunu belirler.	2	2	0	100
Metindeki yardımcı fikirleri belirler.	1	1	0	100
Görsellerle ilgili sorulan cevaplar.	1	0	1	0
Cümlelerin öğelerini ayırt eder.	1	1	0	100
Filimsilerin cümledeki işlevlerini kavrar.	1	1	0	100
Yazdıklarını düzenler.	1	0	1	0
Noktalamaya işaretlerine dikkat ederek sesli ve sessiz okur.	1	1	0	100
KAZANIM BELİRTİLMEMİŞ	1	1	0	100
Sözel (TAR)				
Tarih				
Mustafa Kemal'in askerlik hayatı ile ilgili olayları ve olguları onun kişilik özellikleri ile ilişkilendirir.	1	1	0	100
Birinci Dünya Savaşı'nda Osmanlı Devleti'nin durumu hakkında çıkarımlarda bulunur.	1	1	0	100
Misakımlı'nın kabulünü ve Büyük Millet Meclisinin açılışını vatanın bütünlüğü esası ile ""ulusal egemenlik"" ve ""ta	1	1	0	100
Kuvâ-yı Milliye'nin oluşum sürecini ve sonrasında meydana gelen gelişmeleri kavrar.	1	1	0	100
Millî Mücadele Dönemi'nde Doğu Cephesi ve Güney Cephesi'nde meydana gelen gelişmeleri kavrar.	2	2	0	100
Millî Mücadele'nin zor bir döneminde Maarif Kongresi yapan Atatürk'ün, millî ve çağdaş eğitime verdiği önemi kavrar	1	1	0	100
Büyük Millet Meclisine karşı ayaklanmalar ile ayaklanmaların bastırılması için alınan tedbirleri analiz eder.	1	1	0	100
Millî Mücadele Dönemi'nde Batı Cephesi'nde meydana gelen gelişmeleri kavrar.	1	1	0	100
KAZANIM BELİRTİLMEMİŞ	1	0	1	0
Sözel (DİN)				
Din K.ve A.B.				
Ayet el-Kürsî'yi okur, anlamını söyler.	1	1	0	100
Zekât, infak ve sadakanın bireysel ve toplumsal önemini fark eder.	1	0	1	0
Hz. Şuayb'in (a.s.) hayatını ana hatlarıyla tanıtır.	1	1	0	100
Ma'n suresini okur, anlamını söyler.	1	1	0	100
Din, birey ve toplum arasındaki ilişkiyi yorumlar.	1	1	0	100
KAZANIM BELİRTİLMEMİŞ	5	5	0	100
Sözel (İNG)				
İngilizce				
Students will be able to talk about comparisons, preferences and their reasons.	1	1	0	100
Students will be able to follow a phone conversation.	1	1	0	100
KAZANIM BELİRTİLMEMİŞ	8	7	1	88
Sayısal (MAT)				
Matematik				
İki doğal sayının en büyük ortak bölenini (EBOB) ve en küçük ortak katını (EKOK) hesaplar, ilgili problemleri çözer.	2	2	0	100
Olasılık değerinin 0 ile 1 arasında (0 ve 1 dâhil) olduğunu anlar.	1	1	0	100
Verilen pozitif tam sayıların pozitif tam sayı çarpanlarını bulur, pozitif tam sayıların pozitif tam sayı çarpanlarını üslü	1	1	0	100
Kareköklü ifadelerde çarpma ve bölme işlemlerini yapar.	1	1	0	100
Ondalık ifadelerin kareköklerini belirler.	1	1	0	100
Verileri sütun, daire veya çizgi grafiği ile gösterir ve bu gösterimler arasında uygun olan dönüşümleri yapar.	1	1	0	100
Basit cebirsel ifadeleri anlar ve farklı biçimlerde yazar.	1	1	0	100
Basit bir olayın olma olasılığını hesaplar.	1	1	0	100
Tam kare olmayan kareköklü bir sayının hangi iki doğal sayı arasında olduğunu belirler.	1	1	0	100
En fazla üç veri grubuna ait çizgi ve sütun grafiklerini yorumlar.	2	2	0	100
Üslü ifadelerle ilgili temel kuralları anlar, birbirine denk ifadeler oluşturur.	2	1	1	50
"Daha fazla", "eşit", "daha az" olasılıklı olayları ayırt eder, örnek verir.	1	1	0	100
Kareköklü ifadelerde toplama ve çıkarma işlemlerini yapar.	2	1	1	50
Çok büyük ve çok küçük sayıları bilimsel gösterimle ifade eder ve karşılaştırır.	1	1	0	100
Eşit şansa sahip olan olaylarda her bir çıkışın olasılık değerinin eşit olduğunu ve bu değerlerin 1/n olduğunu açıklar.	1	1	0	100
Sayıların ondalık gösterimlerini 10'un tam sayı kuvvetlerini kullanarak çözümler.	1	1	0	100
Sayısal (FEN)				
Fen				
KAZANIM BELİRTİLMEMİŞ	20	19	1	95

SONUÇ BELGESİ	Paraf 0147480803 8. Sınıf İnteraktif Deneme 3
İSTANBUL / BEYLİKDÜZÜ / DÜNYA ETÜT MERKEZİ	DERSLERE GÖRE ANALİZ

Öğrenci	Numara	Sınıf
ZEYNEP İ MEMİŞOĞLU	0	8-XX

Puan Türü	Puan	Genel Ortalama	Dereceler				
			Snf	Kurum	İlçe	İl	Genel
LGS	▲ 476,368	382,190	14	15	16	125	576
Katılımlar:			105	116	151	1268	7342

Ders	Soru	Doğru	Yanlış	Net	Başarı %	Sınıf Ort.	Kurum Ort.	Genel Ort.
Türkçe	20	18	2	17,33	87	▲ 14,17	▲ 14,18	▲ 12,18
Tarih	10	9	1	8,67	87	▲ 7,19	▲ 7,24	▲ 6,23
Din K.ve A.B.	10	10	0	10,00	100	▲ 8,55	▲ 8,57	▲ 7,85
İngilizce	10	10	0	10,00	100	▲ 8,86	▲ 8,94	▲ 7,43
Matematik	20	20	0	20,00	100	▲ 13,93	▲ 13,93	▲ 11,12
Fen	20	18	2	17,33	87	▲ 15,39	▲ 15,49	▲ 12,27
Toplam:		90	85	5	83,33	93	▲ 68,10	▲ 68,34

Soru No	12345678901234567890
Sözel (TÜR)	CBDBADBDcCCACDBDDB
Cevap Anh.	A
Sözel (TAR)	CBdACBDADD
Cevap Anh.	A
Sözel (DİN)	BCACADDcBA
Cevap Anh.	A
Sözel (İNG)	BABCBDBACD
Cevap Anh.	A
Sayısal (MAT)	DABABBADDcBCCDCADB
Cevap Anh.	A
Sayısal (FEN)	BcAdBcDAACBADcDDCBA
Cevap Anh.	A

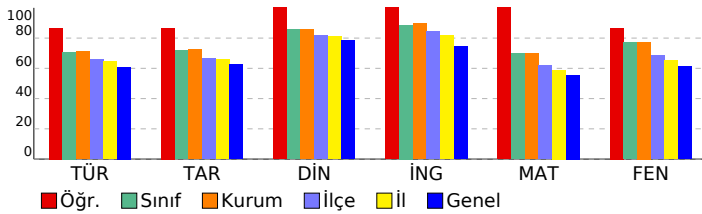

Sözel (TÜR)	S	D	Y	B%
Türkçe				
Bağlamdan yararlanarak bilmediği kelime ve kelime gruplarının anlamını tahmin eder.	2	2	0	100
Deyim, atasözü ve özdeyişlerin metne katkısını belirler.	1	1	0	100
Okudukları ile ilgili çıkarımlarda bulunur.	2	2	0	100
Metindeki iş ve işlem basamaklarını kavrar.	1	1	0	100
Metindeki anlatım biçimlerini belirler.	1	1	0	100
Metinden hareketle söz varlığını geliştirmeye yönelik çözümlere yapabilmek	1	0	1	0
Hikâye edici metin yazar.	1	1	0	100
Okuduklarında kullanılan düşünceyi geliştirme yollarını belirler.	1	0	1	0
Grafik, tablo ve çizelgeyle sunulan bilgileri yorumlar.	1	1	0	100
Metnin ana fikrini/ana duygusunu belirler.	2	2	0	100
Metindeki yardımcı fikirleri belirler.	1	1	0	100
Görsellerle ilgili sorulan cevaplar.	1	1	0	100
Cümlelerin öğelerini ayırt eder.	1	1	0	100
Filimsilerin cümledeki işlevlerini kavrar.	1	1	0	100
Yazdıklarını düzenler.	1	1	0	100
Noktalamaya işaretlerine dikkat ederek sesli ve sessiz okur.	1	1	0	100
KAZANIM BELİRTİLMEMİŞ	1	1	0	100

Sözel (TAR)	S	D	Y	B%
Tarih				
Mustafa Kemal'in askerlik hayatı ile ilgili olayları ve olguları onun kişilik özellikleri ile ilişkilendirir.	1	1	0	100
Birinci Dünya Savaşı'nda Osmanlı Devleti'nin durumu hakkında çıkarımlarda bulunur.	1	1	0	100
Misakımlı'nın kabulünü ve Büyük Millet Meclisinin açılışını vatanın bütünlüğü esası ile ""ulusal egemenlik"" ve ""ta	1	1	0	100
Kuvâ-yı Milliye'nin oluşum sürecini ve sonrasında meydana gelen gelişmeleri kavrar.	1	1	0	100
Millî Mücadele Dönemi'nde Doğu Cephesi ve Güney Cephesi'nde meydana gelen gelişmeleri kavrar.	2	2	0	100
Millî Mücadele'nin zor bir döneminde Maarif Kongresi yapan Atatürk'ün, millî ve çağdaş eğitime verdiği önemi kavrar	1	1	0	100
Büyük Millet Meclisine karşı ayaklanmalar ile ayaklanmaların bastırılması için alınan tedbirleri analiz eder.	1	1	0	100
Millî Mücadele Dönemi'nde Batı Cephesi'nde meydana gelen gelişmeleri kavrar.	1	1	0	100
KAZANIM BELİRTİLMEMİŞ	1	0	1	0

Sözel (DİN)	S	D	Y	B%
Din K.ve A.B.				
Ayet el-Kürsî'yi okur, anlamını söyler.	1	1	0	100
Zekât, infak ve sadakanın bireysel ve toplumsal önemini fark eder.	1	1	0	100
Hz. Şuayb'in (a.s.) hayatını ana hatlarıyla tanıtır.	1	1	0	100
Ma'n suresini okur, anlamını söyler.	1	1	0	100
Din, birey ve toplum arasındaki ilişkiyi yorumlar.	1	1	0	100
KAZANIM BELİRTİLMEMİŞ	5	5	0	100

Sözel (İNG)	S	D	Y	B%
İngilizce				
Students will be able to talk about comparisons, preferences and their reasons.	1	1	0	100
Students will be able to follow a phone conversation.	1	1	0	100
KAZANIM BELİRTİLMEMİŞ	8	8	0	100

Sayısal (MAT)	S	D	Y	B%
Matematik				
İki doğal sayının en büyük ortak bölenini (EBOB) ve en küçük ortak katını (EKOK) hesaplar, ilgili problemleri çözer.	2	2	0	100
Olasılık değerinin 0 ile 1 arasında (0 ve 1 dâhil) olduğunu anlar.	1	1	0	100
Verilen pozitif tam sayıların pozitif tam sayı çarpanlarını bulur, pozitif tam sayıların pozitif tam sayı çarpanlarını üslü	1	1	0	100
Kareköklü ifadelerde çarpma ve bölme işlemlerini yapar.	1	1	0	100
Ondalık ifadelerin kareköklerini belirler.	1	1	0	100
Verileri sütun, daire veya çizgi grafiği ile gösterir ve bu gösterimler arasında uygun olan dönüşümleri yapar.	1	1	0	100
Basit cebirsel ifadeleri anlar ve farklı biçimlerde yazar.	1	1	0	100
Basit bir olayın olma olasılığını hesaplar.	1	1	0	100
Tam kare olmayan kareköklü bir sayının hangi iki doğal sayı arasında olduğunu belirler.	1	1	0	100
En fazla üç veri grubuna ait çizgi ve sütun grafiklerini yorumlar.	2	2	0	100
Üslü ifadelerle ilgili temel kuralları anlar, birbirine denk ifadeler oluşturur.	2	2	0	100
"Daha fazla", "eşit", "daha az" olasılıklı olayları ayırt eder, örnek verir.	1	1	0	100
Kareköklü ifadelerde toplama ve çıkarma işlemlerini yapar.	2	2	0	100
Çok büyük ve çok küçük sayıları bilimsel gösterimle ifade eder ve karşılaştırır.	1	1	0	100
Eşit şansa sahip olan olaylarda her bir çıkışın olasılık değerinin eşit olduğunu ve bu değerlerin 1/n olduğunu açıklar.	1	1	0	100
Sayıların ondalık gösterimlerini 10'un tam sayı kuvvetlerini kullanarak çözümler.	1	1	0	100

Sayısal (FEN)	S	D	Y	B%
Fen				
KAZANIM BELİRTİLMEMİŞ	20	18	2	90

SONUÇ BELGESİ										Paraf 0147480803 8. Sınıf İnteraktif Deneme 3														
İSTANBUL / BEYLİKDÜZÜ / DÜNYA ETÜT MERKEZİ										DERSLERE GÖRE ANALİZ														
Öğrenci					Numara		Sınıf			Sözel (TÜR)					S D Y B%									
ZEYNEP ÖZDİNÇ					0		8-XX			Türkçe					2 1 1 50									
Puan Türü		Puan		Genel Ortalama		Dereceler					Bağlamdan yararlanarak bilmediği kelime ve kelime gruplarının anlamını tahmin eder.					2 1 1 50								
LGS		▲ 435,902		382,190		Snf	Kurum	İlçe	İl	Genel	Deyim, atasözü ve özyeşilerin metne katkısını belirler.					1 1 0 100								
						48	54	56	464	2326	Okudukları ile ilgili çıkarımlarda bulunur.					2 2 0 100								
						105	116	151	1268	7342	Metindeki iş ve işlem basamaklarını kavrar.					1 1 0 100								
											Metindeki anlatım biçimlerini belirler.					1 1 0 100								
											Metinden hareketle söz varlığını geliştirmeye yönelik çözümlere yapabilmek					1 1 0 100								
											Hikâye edici metin yazar.					1 1 0 100								
											Okuduklarında kullanılan düşünceyi geliştirme yollarını belirler.					1 1 0 100								
											Grafik, tablo ve çizelgeyle sunulan bilgileri yorumlar.					1 0 1 0								
											Metnin ana fikrini/ana duygusunu belirler.					2 2 0 100								
											Metindeki yardımcı fikirleri belirler.					1 1 0 100								
											Görsellerle ilgili sorulan cevaplar.					1 1 0 100								
											Cümlelerin öğelerini ayırt eder.					1 1 0 100								
											Filiillerin cümledeki işlevlerini kavrar.					1 1 0 100								
											Yazdıklarını düzenler.					1 1 0 100								
											Noktalamaya işaretlerine dikkat ederek sesli ve sessiz okur.					1 1 0 100								
											KAZANIM BELİRTİLMEMİŞ					1 1 0 100								
Katılımlar:										105	116	151	1268	7342	Sözel (TAR)					S D Y B%				
Ders		Soru	Doğru	Yanlış	Net	Başarı %	Sınıf Ort.	Kurum Ort.	Genel Ort.	Tarih					1 1 0 100									
Türkçe		20	18	2	17,33	87	▲ 14,17	▲ 14,18	▲ 12,18	Mustafa Kemal'in askerlik hayatı ile ilgili olayları ve olguları onun kişilik özellikleri ile ilişkilendirir.					1 1 0 100									
Tarih		10	8	2	7,33	73	▲ 7,19	▲ 7,24	▲ 6,23	Birinci Dünya Savaşı'nda Osmanlı Devleti'nin durumu hakkında çıkarımlarda bulunur.					1 1 0 100									
Din K.ve A.B.		10	8	1	7,67	77	▼ 8,55	▼ 8,57	▼ 7,85	Misakimilli'nin kabulünü ve Büyük Millet Meclisinin açılışını vatanın bütünlüğü esası ile ""ulusal egemenlik"" ve ""ta					1 0 1 0									
İngilizce		10	7	3	6,00	60	▼ 8,86	▼ 8,94	▼ 7,43	Kuvâ-yı Milliye'nin oluşum sürecini ve sonrasında meydana gelen gelişmeleri kavrar.					1 1 0 100									
Matematik		20	15	3	14,00	70	▲ 13,93	▲ 13,93	▲ 11,12	Millî Mücadele Dönemi'nde Doğu Cephesi ve Güney Cephesi'nde meydana gelen gelişmeleri kavrar.					2 2 0 100									
Fen		20	18	2	17,33	87	▲ 15,39	▲ 15,49	▲ 12,27	Millî Mücadele'nin zor bir döneminde Maarif Kongresi yapan Atatürk'ün, millî ve çağdaş eğitime verdiği önemi kavrar					1 1 0 100									
Toplam:		90	74	13	69,67	77	▲ 68,10	▲ 68,34	▲ 57,07	Büyük Millet Meclisine karşı ayaklanmalar ile ayaklanmaların bastırılması için alınan tedbirleri analiz eder.					1 1 0 100									
Soru No		12345678901234567890								KAZANIM BELİRTİLMEMİŞ					1 0 1 0									
Sözel (TÜR)		CBaABDABCDaCACDBDDB								Sözel (DİN)					S D Y B%									
Cevap Anh.		A								Din K.ve A.B.					S D Y B%									
Sözel (TAR)		CBdbCBDADD								Ayet el-Kürsî'yi okur, anlamını söyler.					1 1 0 100									
Cevap Anh.		A								Zekât, infak ve sadakanın bireysel ve toplumsal önemini fark eder.					1 0 1 0									
Sözel (DİN)		BCcCAD CBA								Hz. Şuayb'in (a.s.) hayatını ana hatlarıyla tanıtır.					1 1 0 100									
Cevap Anh.		A								Ma'n suresini okur, anlamını söyler.					1 1 0 100									
Sözel (İNG)		BAcCDBDAdc								Din, birey ve toplum arasındaki ilişkiyi yorumlar.					1 1 0 100									
Cevap Anh.		A								KAZANIM BELİRTİLMEMİŞ					5 4 0 80									
Sayısal (MAT)		DABAd AcDD BCCDbADB								Sözel (İNG)					S D Y B%									
Cevap Anh.		A								İngilizce					S D Y B%									
Sayısal (FEN)		cBACBDCDAACBADCDcCBA								Students will be able to talk about comparisons, preferences and their reasons.					1 1 0 100									
Cevap Anh.		A								Students will be able to follow a phone conversation.					1 0 1 0									
										KAZANIM BELİRTİLMEMİŞ					8 6 2 75									
										Sayısal (MAT)					S D Y B%									
										Matematik					S D Y B%									
										İki doğal sayının en büyük ortak bölenini (EBOB) ve en küçük ortak katını (EKOK) hesaplar, ilgili problemleri çözer.					2 2 0 100									
										Olasılık değerinin 0 ile 1 arasında (0 ve 1 dâhil) olduğunu anlar.					1 1 0 100									
										Verilen pozitif tam sayıların pozitif tam sayı çarpanlarını bulur, pozitif tam sayıların pozitif tam sayı çarpanlarını üslü					1 1 0 100									
										Kareköklü ifadelerde çarpma ve bölme işlemlerini yapar.					1 1 0 100									
										Ondalık ifadelerin kareköklerini belirler.					1 0 1 0									
										Verileri sütun, daire veya çizgi grafiği ile gösterir ve bu gösterimler arasında uygun olan dönüşümleri yapar.					1 0 0 0									
										Basit cebirsel ifadeleri anlar ve farklı biçimlerde yazar.					1 1 0 100									
										Basit bir olayın olma olasılığını hesaplar.					1 0 1 0									
										Tam kare olmayan kareköklü bir sayının hangi iki doğal sayı arasında olduğunu belirler.					1 1 0 100									
										En fazla üç veri grubuna ait çizgi ve sütun grafiklerini yorumlar.					2 2 0 100									
										Üslü ifadelerle ilgili temel kuralları anlar, birbirine denk ifadeler oluşturur.					2 1 0 50									
										"Daha fazla", "eşit", "daha az" olasılıklı olayları ayırt eder, örnek verir.					1 1 0 100									
										Kareköklü ifadelerde toplama ve çıkarma işlemlerini yapar.					2 1 1 50									
										Çok büyük ve çok küçük sayıları bilimsel gösterimle ifade eder ve karşılaştırır.					1 1 0 100									
										Eşit şansa sahip olan olaylarda her bir çıkışın olasılık değerinin eşit olduğunu ve bu değerlerin 1/n olduğunu açıklar.					1 1 0 100									
										Sayıların ondalık gösterimlerini 10'un tam sayı kuvvetlerini kullanarak çözümler.					1 1 0 100									
Sayısal (FEN)		BBACBDCDAACBADCDcCBA								Fen					S D Y B%									
Cevap Anh.		A								KAZANIM BELİRTİLMEMİŞ					20 18 2 90									

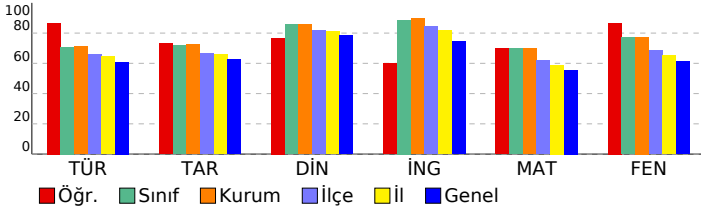

SONUÇ BELGESİ										Paraf 0147480803 8. Sınıf İnteraktif Deneme 3										
İSTANBUL / BEYLİKDÜZÜ / DÜNYA ETÜT MERKEZİ										DERSLERE GÖRE ANALİZ										
Öğrenci					Numara		Sınıf													
ZEYNEP ÖZKAN					0		8-XX													
Puan Türü	Puan	Genel Ortalama	Dereceler																	
			Snf	Kurum	İlçe	İl	Genel													
LGS	▲ 441,533	382,190	42	47	49	421	2071													
Katılımlar:			105	116	151	1268	7342													
Ders	Soru	Doğru	Yanlış	Net	Başarı %	Sınıf Ort.	Kurum Ort.	Genel Ort.												
Türkçe	20	16	4	14,67	73	▲ 14,17	▲ 14,18	▲ 12,18												
Tarih	10	4	6	2,00	20	▼ 7,19	▼ 7,24	▼ 6,23												
Din K.ve A.B.	10	10	0	10,00	100	▲ 8,55	▲ 8,57	▲ 7,85												
İngilizce	10	10	0	10,00	100	▲ 8,86	▲ 8,94	▲ 7,43												
Matematik	20	18	2	17,33	87	▲ 13,93	▲ 13,93	▲ 11,12												
Fen	20	18	2	17,33	87	▲ 15,39	▲ 15,49	▲ 12,27												
Toplam:		90	76	14	71,33	79	▲ 68,10	▲ 68,34	▲ 57,07											
Soru No	12345678901234567890																			
Sözel (TÜR)	CBDABDABDACAACDdDB																			
Cevap Anh.	A	CBDABDABCDACCDBCDB																		
Sözel (TAR)	CBdcCBbcbc																			
Cevap Anh.	A	CBAACBDADD																		
Sözel (DİN)	BCACADDcBA																			
Cevap Anh.	A	BCACADDcBA																		
Sözel (İNG)	BABCBDBACD																			
Cevap Anh.	A	BABCBDBACD																		
Sayısal (MAT)	DABAđBAcDDCBCCDCADB																			
Cevap Anh.	A	DABABBADDCCBCCDCADB																		
Sayısal (FEN)	BBACbBCDAaBADCCDCBA																			
Cevap Anh.	A	BBACBcDAACBADCCDCBA																		

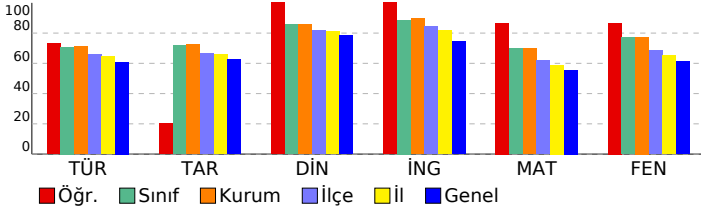

Sözel (TÜR)	S	D	Y	B%
Türkçe				
Bağlamdan yararlanarak bilmediği kelime ve kelime gruplarının anlamını tahmin eder.	2	2	0	100
Deyim, atasözü ve özdeyişlerin metne katkısını belirler.	1	1	0	100
Okudukları ile ilgili çıkarımlarda bulunur.	2	2	0	100
Metindeki iş ve işlem basamaklarını kavrar.	1	1	0	100
Metindeki anlatım biçimlerini belirler.	1	1	0	100
Metinden hareketle söz varlığını geliştirmeye yönelik çözümlere yapabilmek	1	0	1	0
Hikâye edici metin yazar.	1	1	0	100
Okuduklarında kullanılan düşünceyi geliştirme yollarını belirler.	1	1	0	100
Grafik, tablo ve çizelgeyle sunulan bilgileri yorumlar.	1	1	0	100
Metnin ana fikrini/ana duygusunu belirler.	2	1	1	50
Metindeki yardımcı fikirleri belirler.	1	1	0	100
Görsellerle ilgili sorulan cevaplar.	1	1	0	100
Cümlelerin öğelerini ayırt eder.	1	0	1	0
Filimsilerin cümledeki işlevlerini kavrar.	1	0	1	0
Yazdıklarını düzenler.	1	1	0	100
Noktalamaya işaretlerine dikkat ederek sesli ve sessiz okur.	1	1	0	100
KAZANIM BELİRTİLMEMİŞ	1	1	0	100
Sözel (TAR)				
Tarih				
Mustafa Kemal'in askerlik hayatı ile ilgili olayları ve olguları onun kişilik özellikleri ile ilişkilendirir.	1	1	0	100
Birinci Dünya Savaşı'nda Osmanlı Devleti'nin durumu hakkında çıkarımlarda bulunur.	1	1	0	100
Misakımillî'nin kabulünü ve Büyük Millet Meclisinin açılışını vatanın bütünlüğü esası ile "ulusal egemenlik" ve "ta	1	0	1	0
Kuvâ-yı Milliye'nin oluşum sürecini ve sonrasında meydana gelen gelişmeleri kavrar.	1	1	0	100
Millî Mücadele Dönemi'nde Doğu Cephesi ve Güney Cephesi'nde meydana gelen gelişmeleri kavrar.	2	1	1	50
Millî Mücadele'nin zor bir döneminde Maarif Kongresi yapan Atatürk'ün, millî ve çağdaş eğitime verdiği önemi kavrar	1	0	1	0
Büyük Millet Meclisine karşı ayaklanmalar ile ayaklanmaların bastırılması için alınan tedbirleri analiz eder.	1	0	1	0
Millî Mücadele Dönemi'nde Batı Cephesi'nde meydana gelen gelişmeleri kavrar.	1	0	1	0
KAZANIM BELİRTİLMEMİŞ	1	0	1	0
Sözel (DİN)				
Din K.ve A.B.				
Ayet el-Kürsî'yi okur, anlamını söyler.	1	1	0	100
Zekât, infak ve sadakanın bireysel ve toplumsal önemini fark eder.	1	1	0	100
Hz. Şuayb'in (a.s.) hayatını ana hatlarıyla tanıtır.	1	1	0	100
Ma'n suresini okur, anlamını söyler.	1	1	0	100
Din, birey ve toplum arasındaki ilişkiyi yorumlar.	1	1	0	100
KAZANIM BELİRTİLMEMİŞ	5	5	0	100
Sözel (İNG)				
İngilizce				
Students will be able to talk about comparisons, preferences and their reasons.	1	1	0	100
Students will be able to follow a phone conversation.	1	1	0	100
KAZANIM BELİRTİLMEMİŞ	8	8	0	100
Sayısal (MAT)				
Matematik				
İki doğal sayının en büyük ortak bölenini (EBOB) ve en küçük ortak katını (EKOK) hesaplar, ilgili problemleri çözer.	2	2	0	100
Olasılık değerinin 0 ile 1 arasında (0 ve 1 dâhil) olduğunu anlar.	1	1	0	100
Verilen pozitif tam sayıların pozitif tam sayı çarpanlarını bulur, pozitif tam sayıların pozitif tam sayı çarpanlarını üslü	1	1	0	100
Kareköklü ifadelerde çarpma ve bölme işlemlerini yapar.	1	1	0	100
Ondalık ifadelerin kareköklerini belirler.	1	0	1	0
Verileri sütun, daire veya çizgi grafiği ile gösterir ve bu gösterimler arasında uygun olan dönüşümleri yapar.	1	1	0	100
Basit cebirsel ifadeleri anlar ve farklı biçimlerde yazar.	1	1	0	100
Basit bir olayın olma olasılığını hesaplar.	1	0	1	0
Tam kare olmayan kareköklü bir sayının hangi iki doğal sayı arasında olduğunu belirler.	1	1	0	100
En fazla üç veri grubuna ait çizgi ve sütun grafiklerini yorumlar.	2	2	0	100
Üslü ifadelerle ilgili temel kuralları anlar, birbirine denk ifadeler oluşturur.	2	2	0	100
"Daha fazla", "eşit", "daha az" olasılıklı olayları ayırt eder, örnek verir.	1	1	0	100
Kareköklü ifadelerde toplama ve çıkarma işlemlerini yapar.	2	2	0	100
Çok büyük ve çok küçük sayıları bilimsel gösterimle ifade eder ve karşılaştırır.	1	1	0	100
Eşit şansa sahip olan olaylarda her bir çıkışın olasılık değerinin eşit olduğunu ve bu değerlerin 1/n olduğunu açıklar.	1	1	0	100
Sayıların ondalık gösterimlerini 10'un tam sayı kuvvetlerini kullanarak çözümler.	1	1	0	100
Sayısal (FEN)				
Fen				
KAZANIM BELİRTİLMEMİŞ	20	18	2	90

SONUÇ BELGESİ										Paraf 0147480803 8. Sınıf İnteraktif Deneme 3									
İSTANBUL / BEYLİKDÜZÜ / DÜNYA ETÜT MERKEZİ										DERSLERE GÖRE ANALİZ									
Öğrenci					Numara		Sınıf												
ZÜMRAL KARALOĞLU					0		8-XX												
Puan Türü	Puan	Genel Ortalama	Dereceler																
			Snf	Kurum	İlçe	İl	Genel												
LGS	▲ 390,633	382,190	76	85	96	750	3925												
Katılımlar:			105	116	151	1268	7342												
Ders	Soru	Doğru	Yanlış	Net	Başarı %	Sınıf Ort.	Kurum Ort.	Genel Ort.											
Türkçe	20	17	3	16,00	80	▲ 14,17	▲ 14,18	▲ 12,18											
Tarih	10	5	5	3,33	33	▼ 7,19	▼ 7,24	▼ 6,23											
Din K.ve A.B.	10	10	0	10,00	100	▲ 8,55	▲ 8,57	▲ 7,85											
İngilizce	10	8	2	7,33	73	▼ 8,86	▼ 8,94	▼ 7,43											
Matematik	20	9	7	6,67	33	▼ 13,93	▼ 13,93	▼ 11,12											
Fen	20	17	3	16,00	80	▲ 15,39	▲ 15,49	▲ 12,27											
Toplam:		90	66	20	59,33	66	▼ 68,10	▼ 68,34	▲ 57,07										
Soru No	12345678901234567890																		
Sözel (TÜR)	CBaAcDABCDACCACDBCCB																		
Cevap Anh.	A																		
Sözel (TAR)	bBAAddBDCdb																		
Cevap Anh.	A																		
Sözel (DİN)	BCACADDcBA																		
Cevap Anh.	A																		
Sözel (İNG)	BABCDDBbAaD																		
Cevap Anh.	A																		
Sayısal (MAT)	DAB c AbDc BaCbaC Dc																		
Cevap Anh.	A																		
Sayısal (FEN)	BBAdDdCDAAcGADcDDcBA																		
Cevap Anh.	A																		

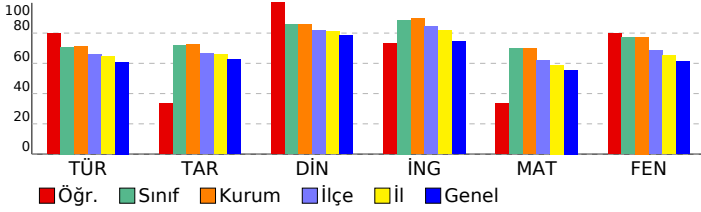

Sözel (TÜR)	S	D	Y	B%
Türkçe				
Bağlamdan yararlanarak bilmediği kelime ve kelime gruplarının anlamını tahmin eder.	2	1	1	50
Deyim, atasözü ve özdeyişlerin metne katkısını belirler.	1	1	0	100
Okudukları ile ilgili çıkarımlarda bulunur.	2	2	0	100
Metindeki iş ve işlem basamaklarını kavrar.	1	1	0	100
Metindeki anlatım biçimlerini belirler.	1	1	0	100
Metinden hareketle söz varlığını geliştirmeye yönelik çözümlere yapabile	1	1	0	100
Hikâye edici metin yazar.	1	1	0	100
Okuduklarında kullanılan düşünceyi geliştirme yollarını belirler.	1	1	0	100
Grafik, tablo ve çizelgeyle sunulan bilgileri yorumlar.	1	1	0	100
Metnin ana fikrini/ana duygusunu belirler.	2	2	0	100
Metindeki yardımcı fikirleri belirler.	1	1	0	100
Görsellerle ilgili sorulan cevaplar.	1	1	0	100
Cümlelerin öğelerini ayırt eder.	1	1	0	100
Filimsilerin cümledeki işlevlerini kavrar.	1	1	0	100
Yazdıklarını düzenler.	1	0	1	0
Noktalamaya işaretlerine dikkat ederek sesli ve sessiz okur.	1	1	0	100
KAZANIM BELİRTİLMEMİŞ	1	0	1	0
Sözel (TAR)				
Tarih				
Mustafa Kemal'in askerlik hayatı ile ilgili olayları ve olguları onun kişilik özellikleri ile ilişkilendirir.	1	0	1	0
Birinci Dünya Savaşı'nda Osmanlı Devleti'nin durumu hakkında çıkarımlarda bulunur.	1	1	0	100
Misakımlı'nın kabulünü ve Büyük Millet Meclisinin açılışını vatanın bütünlüğü esası ile "ulusal egemenlik" ve "ta	1	0	1	0
Kuvâ-yı Milliye'nin oluşum sürecini ve sonrasında meydana gelen gelişmeleri kavrar.	1	0	1	0
Millî Mücadele Dönemi'nde Doğu Cephesi ve Güney Cephesi'nde meydana gelen gelişmeleri kavrar.	2	2	0	100
Millî Mücadele'nin zor bir döneminde Maarif Kongresi yapan Atatürk'ün, millî ve çağdaş eğitime verdiği önemi kavrar	1	1	0	100
Büyük Millet Meclisine karşı ayaklanmalar ile ayaklanmaların bastırılması için alınan tedbirleri analiz eder.	1	0	1	0
Millî Mücadele Dönemi'nde Batı Cephesi'nde meydana gelen gelişmeleri kavrar.	1	0	1	0
KAZANIM BELİRTİLMEMİŞ	1	1	0	100
Sözel (DİN)				
Din K.ve A.B.				
Ayet el-Kürsî'yi okur, anlamını söyler.	1	1	0	100
Zekât, infak ve sadakanın bireysel ve toplumsal önemini fark eder.	1	1	0	100
Hz. Şuayb'in (a.s.) hayatını ana hatlarıyla tanıtır.	1	1	0	100
Ma'n suresini okur, anlamını söyler.	1	1	0	100
Din, birey ve toplum arasındaki ilişkiyi yorumlar.	1	1	0	100
KAZANIM BELİRTİLMEMİŞ	5	5	0	100
Sözel (İNG)				
İngilizce				
Students will be able to talk about comparisons, preferences and their reasons.	1	1	0	100
Students will be able to follow a phone conversation.	1	1	0	100
KAZANIM BELİRTİLMEMİŞ	8	6	2	75
Sayısal (MAT)				
Matematik				
İki doğal sayının en büyük ortak bölenini (EBOB) ve en küçük ortak katını (EKOK) hesaplar, ilgili problemleri çözer.	2	1	1	50
Olasılık değerinin 0 ile 1 arasında (0 ve 1 dâhil) olduğunu anlar.	1	1	0	100
Verilen pozitif tam sayıların pozitif tam sayı çarpanlarını bulur, pozitif tam sayıların pozitif tam sayı çarpanlarını üslü	1	1	0	100
Kareköklü ifadelerde çarpma ve bölme işlemlerini yapar.	1	0	0	0
Ondalık ifadelerin kareköklerini belirler.	1	0	1	0
Verileri sütun, daire veya çizgi grafiği ile gösterir ve bu gösterimler arasında uygun olan dönüşümleri yapar.	1	0	0	0
Basit cebirsel ifadeleri anlar ve farklı biçimlerde yazar.	1	1	0	100
Basit bir olayın olma olasılığını hesaplar.	1	1	0	100
Tam kare olmayan kareköklü bir sayının hangi iki doğal sayı arasında olduğunu belirler.	1	1	0	100
En fazla üç veri grubuna ait çizgi ve sütun grafiklerini yorumlar.	2	0	2	0
Üslü ifadelerle ilgili temel kuralları anlar, birbirine denk ifadeler oluşturur.	2	1	0	50
"Daha fazla", "eşit", "daha az" olasılıklı olayları ayırt eder, örnek verir.	1	1	0	100
Kareköklü ifadelerde toplama ve çıkarma işlemlerini yapar.	2	1	1	50
Çok büyük ve çok küçük sayıları bilimsel gösterimle ifade eder ve karşılaştırır.	1	0	1	0
Eşit şansa sahip olan olaylarda her bir çıkışının olasılık değerinin eşit olduğunu ve bu değerinin 1/n olduğunu açıklar.	1	0	0	0
Sayıların ondalık gösterimlerini 10'un tam sayı kuvvetlerini kullanarak çözümler.	1	1	0	100
Sayısal (FEN)				
Fen				
KAZANIM BELİRTİLMEMİŞ	20	17	3	85

SONUÇ BELGESİ	Paraf 0147480803 8. Sınıf İnteraktif Deneme 3
İSTANBUL / BEYLİKDÜZÜ / DÜNYA ETÜT MERKEZİ	

Öğrenci	Numara	Sınıf
AHMET KÖKDOĞAN	0	8-Z

Puan Türü	Puan	Genel Ortalama	Dereceler				
			Snf	Kurum	İlçe	İl	Genel
LGS	▲ 391,392	382,190	1	84	95	742	3892
Katılımlar:			1	116	151	1268	7342

Ders	Soru	Doğru	Yanlış	Net	Başarı %	Sınıf Ort.	Kurum Ort.	Genel Ort.
Türkçe	20	12	6	10,00	50	◆ 10,00	▼ 14,18	▼ 12,18
Tarih	10	10	0	10,00	100	◆ 10,00	▲ 7,24	▲ 6,23
Din K.ve A.B.	10	6	2	5,33	53	◆ 5,33	▼ 8,57	▼ 7,85
İngilizce	10	8	2	7,33	73	◆ 7,33	▼ 8,94	▼ 7,43
Matematik	20	14	5	12,33	62	◆ 12,33	▼ 13,93	▲ 11,12
Fen	20	16	3	15,00	75	◆ 15,00	▼ 15,49	▲ 12,27
Toplam:		90	66	18	60,00	◆ 60,00	▼ 68,34	▲ 57,07

Soru No	12345678901234567890
Sözel (TÜR)	dBaABDABdabCC CDBd B
Cevap Anh.	A CBDABDABCDACCACBDCDB
Sözel (TAR)	CBAACBDADD
Cevap Anh.	A CBAACBDADD
Sözel (DİN)	CACAD Cac
Cevap Anh.	A BCACADDCA
Sözel (İNG)	BAaCDBDaD
Cevap Anh.	A BABCDBDACD
Sayısal (MAT)	DABbBBdaDD BBabDCADB
Cevap Anh.	A DABABBADDCCBCCDCADB
Sayısal (FEN)	BBAdaBCDAaBADCD CBA
Cevap Anh.	A BBACDBCDAAACBADCCDCBA

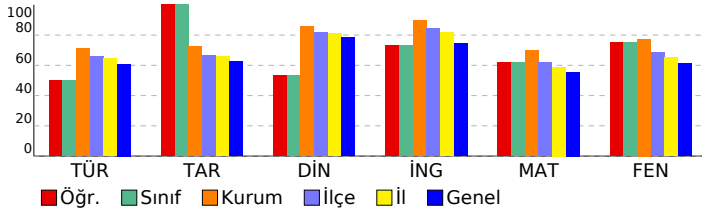

DERSLERE GÖRE ANALİZ

Sözel (TÜR)	S	D	Y	B%
Türkçe				
Bağlamdan yararlanarak bilmediği kelime ve kelime gruplarının anlamını tahmin eder.	2	0	2	0
Deyim, atasözü ve özdeyişlerin metne katkısını belirler.	1	1	0	100
Okudukları ile ilgili çıkarımlarda bulunur.	2	2	0	100
Metindeki iş ve işlem basamaklarını kavrar.	1	1	0	100
Metindeki anlatım biçimlerini belirler.	1	1	0	100
Metinden hareketle söz varlığını geliştirme yönelik çözümlere yapabilmek	1	0	1	0
Hikâye edici metin yazar.	1	0	1	0
Okuduklarında kullanılan düşünceyi geliştirme yollarını belirler.	1	0	1	0
Grafik, tablo ve çizelgeyle sunulan bilgileri yorumlar.	1	1	0	100
Metnin ana fikrini/ana duygusunu belirler.	2	1	0	50
Metindeki yardımcı fikirleri belirler.	1	1	0	100
Görsellerle ilgili sorulan cevaplar.	1	1	0	100
Cümlelerin öğelerini ayırt eder.	1	1	0	100
Filimsilerin cümledeki işlevlerini kavrar.	1	1	0	100
Yazdıklarını düzenler.	1	0	0	0
Noktalamaya işaretlerine dikkat ederek sesli ve sessiz okur.	1	1	0	100
KAZANIM BELİRTİLMEMİŞ	1	1	0	100

Sözel (TAR)	S	D	Y	B%
Tarih				
Mustafa Kemal'in askerlik hayatı ile ilgili olayları ve olguları onun kişilik özellikleri ile ilişkilendirir.	1	1	0	100
Birinci Dünya Savaşı'nda Osmanlı Devleti'nin durumu hakkında çıkarımlarda bulunur.	1	1	0	100
Misakımlı'nın kabulünü ve Büyük Millet Meclisinin açılışını vatanın bütünlüğü esası ile ""ulusal egemenlik"" ve ""ta	1	1	0	100
Kuvâ-yı Milliye'nin oluşum sürecini ve sonrasında meydana gelen gelişmeleri kavrar.	1	1	0	100
Millî Mücadele Dönemi'nde Doğu Cephesi ve Güney Cephesi'nde meydana gelen gelişmeleri kavrar.	2	2	0	100
Millî Mücadele'nin zor bir döneminde Maarif Kongresi yapan Atatürk'ün, millî ve çağdaş eğitime verdiği önemi kavrar	1	1	0	100
Büyük Millet Meclisine karşı ayaklanmalar ile ayaklanmaların bastırılması için alınan tedbirleri analiz eder.	1	1	0	100
Millî Mücadele Dönemi'nde Batı Cephesi'nde meydana gelen gelişmeleri kavrar.	1	1	0	100
KAZANIM BELİRTİLMEMİŞ	1	1	0	100

Sözel (DİN)	S	D	Y	B%
Din K.ve A.B.				
Ayet el-Kürsî'yi okur, anlamını söyler.	1	0	0	0
Zekât, infak ve sadakanın bireysel ve toplumsal önemini fark eder.	1	1	0	100
Hz. Şuayb'in (a.s.) hayatını ana hatlarıyla tanıtır.	1	1	0	100
Ma'n suresini okur, anlamını söyler.	1	1	0	100
Din, birey ve toplum arasındaki ilişkiyi yorumlar.	1	1	0	100
KAZANIM BELİRTİLMEMİŞ	5	2	2	40

Sözel (İNG)	S	D	Y	B%
İngilizce				
Students will be able to talk about comparisons, preferences and their reasons.	1	1	0	100
Students will be able to follow a phone conversation.	1	1	0	100
KAZANIM BELİRTİLMEMİŞ	8	6	2	75

Sayısal (MAT)	S	D	Y	B%
Matematik				
İki doğal sayının en büyük ortak bölenini (EBOB) ve en küçük ortak katını (EKOK) hesaplar, ilgili problemleri çözer.	2	2	0	100
Olasılık değerinin 0 ile 1 arasında (0 ve 1 dâhil) olduğunu anlar.	1	1	0	100
Verilen pozitif tam sayıların pozitif tam sayı çarpanlarını bulur, pozitif tam sayıların pozitif tam sayı çarpanlarını üslü	1	1	0	100
Kareköklü ifadelerde çarpma ve bölme işlemlerini yapar.	1	0	1	0
Ondalık ifadelerin kareköklerini belirler.	1	1	0	100
Verileri sütun, daire veya çizgi grafiği ile gösterir ve bu gösterimler arasında uygun olan dönüşümleri yapar.	1	1	0	100
Basit cebirsel ifadeleri anlar ve farklı biçimlerde yazar.	1	0	1	0
Basit bir olayın olma olasılığını hesaplar.	1	0	1	0
Tam kare olmayan kareköklü bir sayının hangi iki doğal sayı arasında olduğunu belirler.	1	1	0	100
En fazla üç veri grubuna ait çizgi ve sütun grafiklerini yorumlar.	2	1	1	50
Üslü ifadelerle ilgili temel kuralları anlar, birbirine denk ifadeler oluşturur.	2	0	1	0
"Daha fazla", "eşit", "daha az" olasılıklı olayları ayırt eder, örnek verir.	1	1	0	100
Kareköklü ifadelerde toplama ve çıkarma işlemlerini yapar.	2	2	0	100
Çok büyük ve çok küçük sayıları bilimsel gösterimle ifade eder ve karşılaştırır.	1	1	0	100
Eşit şansa sahip olan olaylarda her bir çıkışının olasılık değerinin eşit olduğunu ve bu değerinin 1/n olduğunu açıklar.	1	1	0	100
Sayıların ondalık gösterimlerini 10'un tam sayı kuvvetlerini kullanarak çözümler.	1	1	0	100

Sayısal (FEN)	S	D	Y	B%
Fen				
KAZANIM BELİRTİLMEMİŞ	20	16	3	80